LA BOLSA
Boletin Diario

jueves 26 de septiembre de 2024 — Año CXVIII - N° 17.311

BCBA Bolsa de Comercio de Buenos Aires

BYMA Bolsas y Mercados Argentinos

Este Boletín se emite por la Bolsa de Comercio de Buenos Aires por cuenta y orden Bolsas y Mercados Argentinos S.A., como Entidad Calificada según Resolución N° 18.629 de la CNV y en ejercicio de las facultades delegadas conforme al art. 32, inc. g) de la Ley 26.831

INDICE

RESUMEN Y PRECIOS DE CIERRE - PROMEDIO PONDERADO
- Resumen Diario 2
- Operaciones contado 3/8
- Opciones 9
- Tasa de pases y cauciones 9

INFORMACIONES DE SOCIEDADES ANÓNIMAS
- Artículo 23 del Reglamento de Listado y/o Capítulo XXI de las Normas de la CNV 10
- Convocatoria 10/11
- Resolución de Asamblea 11/12
- Nómina de Directorio 12/13

OBLIGACIONES NEGOCIABLES
- Autorización de Listado 13
- Suscripción 13/25
- Resultado de Colocación 26/30
- Pago de Intereses y/o Amortización 31/32

PYME
- Suscripción 32/39

CEDEARS 39
- Aprobación y Autorización de Listado 40
- Suplemento Modificatorio de Prospecto 41
- Pago de Dividendo 41/43

TITULOS PUBLICOS
- Adecuación de Montos Listados 43
- Pago de Intereses y/o Amortización 43/44

FIDEICOMISOS FINANCIEROS 44
- Autorización de Listado 44/45
- Suscripción 45/50
- Resultado de Colocación 51
- Prospecto Adenda 51/52
- Pago de Intereses y/o Amortización 52/55

FONDOS COMUNES DE INVERSION
- Adecuación de Montos Listados 55
- Resultado de Colocación 55/56

INFORMACIONES DE BYMA S.A.
- Arreglos de Negociación Electrónica con Concertación Automática de Operaciones Prioridad Precio-Tiempo (PPT) 56
- Análisis de Posiciones Lanzadoras 57/60
- Asambleas a realizarse de Sociedades Admitidas a Cotizar 61/64

- **EDICTOS** 65/66

- **ANEXO I**
(PPT Prioridad-Precio-Tiempo e información Complementaria)

OPERACIONES DE VALORES DE RENTA VARIABLE
- Acciones Indice S&P Merval 67/94
- Acciones Panel General 94/106
- Cedears 106/186
- Fondos Cerrados de Inversion Cuotapartes 186
- Operaciones a Plazo 186

OPERACIONES DE VALORES DE RENTA FIJA
- Valores Públicos 187/352
- Obligaciones Negociables 352/365
- Títulos de Deuda 365
- Futuro Dolar Estadounidense 365

- **OPCIONES**
- Operaciones de Opciones 366/387
- Operaciones de Pases y Cauciones 387/418
- Vtos. de Caución Bursátil y Operaciones de Pase 419
- Montos Totales de Vtos. Futuros de Pase y Caución Bursátil 419
- Indice sectorial de S&P BYMA
- Préstamos de Títulos 419
- Sociedades que se encuentran en "Negociaciones Especiales" 419

ANEXO II -
Negociación Bilateral SENEBI e Información complementaria.

SECUENCIA DE PRECIOS DE COMPRAS Y VENTAS REGISTRADAS EN SENEBI (Segmento de Negociacion Bilateral)
- Títulos Públicos 420/429
- Obligaciones Negociables 429/432
- Títulos de Deuda 432
- Certificados de Participación 432
- Arreglos de Negociación Bilateral (SENEBI) 433
- Fondos Comunes Cerrados de Inversión Valor de Libros de su Cuota Parte unitaria 434/468
- Opciones - Series Habilitadas 469/470

Se incluyen en la presente edición:

- Síntesis Información Contable Ingresada, Situación Reglamentaria y Calendario de Vencimientos.

PROSPECTOS DE:

- **O.N. EMPRESA DISTRIBUIDORA Y COMERCIALIZADORA NORTE S.A. (EDENOR S.A.)**
- **O.N. VOLKSWAGEN FINANCIAL SERVICES COMPAÑÍA FINANCIERA S.A.**
- **F.F. AMES XXV**
- **O.N. BANCO DE GALICIA Y BUENOS AIRES S.A.U. CLASE XVI (ON INTERNACIONAL 2024)**
- **F.F. CLUB RIVER PLATE**
- **O.N. PAMPA ENERGIA S.A CLASE 22**
- **O.N. GRUPO ST S.A. CLASE 13**
- **O.N. GRUPO COHEN S.A. CLASE 8**

ADENDA

- **F.F. MONI MOBILE XII**
- **BCO.COMAFI CEDEAR STELLANTIS NV.**

LA BOLSA
Resumen Diario

Bolsa de Comercio de Buenos Aires — **26 de Septiembre de 2024**

RESUMEN BURSATIL

INDICE BOLSA - GENERAL

Actual	Anterior	Variación %
72.836.128,590	73.842.546,420	-1,360

S&P MERVAL

Actual	Anterior	Variación %
1.715.670,670	1.744.131,220	-1,630

ESPECIES

Alza 543 ↑ | Baja 404 ↓ | Sin cambio 53 =

CONTADO	VALOR NOMINAL	VALOR NEGOCIADO
Acc Cupones Plazo	0,000	0,000
Acciones	52.047.745.657,350	34.297.081,060
BONOS	5.050.222.075.640,260	2.007.425.148.186,000
Cauciones	2.625.004.606.421,330	2.479.018.412.519,520
Cedears	64.263.642.771,240	6.439.630,000
Cupones Acciones	0,000	0,000
EQUITY_NO_STD	116.314.482.936,950	42.126.847,060
EQUITY_STD	0,000	0,000
Futuros	130.617.250,000	2.590.000.000,000
Futuros Indice	80.329.750,000	2.090.000.000,000
Futuros Moneda	50.287.500,000	500.000.000,000
OPTION	2.970.693.976,000	255.051,000
Oblig. Negociables	37.589.293.750,440	3.199.694.946,000
Plazo	0,000	0,000
PxL	0,000	0,000
REPOS	2.625.004.606.421,330	2.479.018.412.519,520
REPOS-DOLAR	118.202.974,030	118.197.287,050
REPOS-DOLAR-PESOS	143.026.780.778,840	118.197.287,050
REPOS-PESOS	2.481.977.825.642,490	2.478.900.215.232,470
Renta Fija Plazo	0,000	0,000
SB Oblig.Negoc	433.033.402.610,940	11.555.293.398,000
SB Oblig.Negoc CI	196.621.389.928,120	4.223.094.175,000
SB Oblig.Negoc CN	236.412.012.682,820	7.332.199.223,000
SB Publicos	3.695.318.876.255,630	1.591.744.681.224,000
SB Publicos CI	1.715.047.935.764,780	777.629.204.553,000
SB Publicos CN	1.547.237.537.879,900	802.560.183.273,000
SB Tit Publicos	3.262.285.473.644,690	1.580.189.387.826,000
SBL	11.488.553.991,350	7.160.381,000
Titulos Privados	116.314.482.936,950	42.126.847,060
Titulos Publicos	1.317.313.905.634,220	412.480.772.016,000
Total Contado	5.166.536.558.577,210	2.007.467.275.033,050
Total General	7.806.131.030.215,850	4.486.493.103.243,580

Cantidad de operaciones en rueda del día de la fecha: 579.401 (incluye 26.301 por Opciones)

BCBA
Bolsa de Comercio de Buenos Aires

EVOLUCION DEL S&P MERVAL

ESPECIES CON MAYOR NEGOCIACION

ESPECIE	VTO.	ULTIMO	TOTAL OPERADO
AL30	Inm.	69.790,000	162.121.952.709,503
S2S4X	24	112,737	72.125.005.165,310
AL30	24	69.690,000	69.280.364.927,500
SG5X	24	103,451	51.550.204.468,000
S30S4	24	112,760	24.873.694.101,350

PRINCIPALES ALZAS

ESPECIE	PRECIO	VARIACION %
SED	3,000	30,430
NEMD	20,500	21,180
BABAB	14.050,000	17,810
MU	26.925,000	14,570
JD	11.625,000	14,250

PRINCIPALES BAJAS

ESPECIE	PRECIO	VARIACION %
VISTB	18.625,000	-9,030
HDD	12,000	-6,970
DYCA	466,500	-6,700
DOME	72,300	-14,630
EAD	10,000	-11,890

BANCO DE LA NACION ARGENTINA

COTIZACIONES DE DIVISAS EN EL MERCADO LIBRE DE CAMBIOS AL CIERRE DE LAS OPERACIONES DEL DIA DE LA FECHA.

DIVISAS	TIPO COMPRADOR $	TIPO VENDEDOR $
Dolar U.S.A	965,5000	968,5000
Libra Esterlina	1.295,2183	1.302,1483
Euro	1.078,2704	1.084,0421
Franco Suizos *	114.038,5754	114.547,7004
YENES *	666,5887	669,7626
Dolares Canadienses *	71.626,5790	71.952,3048
Coronas Danesas *	14.448,1438	14.588,9057
Coronas Noruegas *	9.144,0744	9.265,7626
Coronas Suecas *	9.521,2981	9.647,5139
Yuan *	13.531,5748	14.208,1536
Dolar Australiano	664,9399	668,9430

COTIZACIÓN DOLAR BILLETE	$	$
Dolar U.S.A.	948,5000	988,5000

(*) Cotización cada 100 unidades

VOLVER AL INICIO

OPERACIONES CONTADO

PRECIOS DE CIERRE Y PROMEDIO PONDERADO

Especie		Cierre Anterior	Cierre Del dia	Promedio Ponderado
ACCIONES				
AGRO	24hs.	55,100	56,800	56,282
AGRO	Inm.	54,500	56,300	56,071
ALUA	24hs.	898,000	883,000	885,467
ALUA	Inm.	895,000	885,000	885,087
ALUAD	24hs.	0,744	0,736	0,751
ALUAD	Inm.	0,774	0,730	0,730
AUSO	24hs.	2.925,000	2.950,000	2.957,015
AUSO	Inm.	2.890,000	2.870,000	2.907,339
BBAR	24hs.	4.465,000	4.390,000	4.423,797
BBAR	Inm.	4.455,000	4.420,000	4.434,209
BBARD	24hs.	3,685	3,645	3,662
BBARD	Inm.	3,720	3,625	3,631
BHIP	24hs.	391,500	383,000	385,870
BHIP	Inm.	392,500	384,500	385,751
BMA	24hs.	8.230,000	8.050,000	8.060,453
BMA	Inm.	8.200,000	8.050,000	8.092,157
BMA.5	24hs.	8.570,000	8.000,000	8.000,000
BMA.B	24hs.	8.500,000	8.060,000	8.060,000
BMA.D	24hs.	6,810	6,650	6,659
BMA.D	Inm.	6,870	6,690	6,689
BOLT	24hs.	48,500	48,450	48,392
BOLT	Inm.	47,650	48,300	47,615
BPAT	24hs.	2.180,000	2.150,000	2.153,921
BPAT	Inm.	2.165,000	2.105,000	2.147,667
BYMA	24hs.	313,500	307,000	308,588
BYMA	Inm.	313,000	309,000	310,032
BYMAD	24hs.	0,261	0,254	0,254
CADO	24hs.	506,000	505,000	502,464
CADO	Inm.	514,000	502,000	518,083
CAPX	24hs.	6.650,000	6.500,000	6.443,793
CAPX	Inm.	6.570,000	6.430,000	6.427,170
CARC	24hs.	29,500	28,600	28,707
CARC	Inm.	29,050	28,450	28,635
CECO2	24hs.	303,000	300,500	303,567
CECO2	Inm.	302,500	300,500	303,331
CELU	24hs.	1.110,000	1.080,000	1.105,138
CELU	Inm.	1.120,000	1.070,000	1.099,279
CEPU	24hs.	1.225,000	1.195,000	1.203,931
CEPU	Inm.	1.215,000	1.195,000	1.208,433
CEPUD	24hs.	1,080	1,025	1,025
CEPUD	Inm.	1,030	1,060	1,006
CGPA2	24hs.	1.915,000	1.925,000	1.916,212
CGPA2	Inm.	1.915,000	2.000,000	2.000,000
COME	24hs.	260,500	251,000	252,239
COME	Inm.	260,500	247,500	253,363
CRE3W	24hs.	709,000	700,000	709,519
CRE3W	Inm.	729,000	715,000	715,000
CRES	24hs.	1.105,000	1.110,000	1.110,888
CRES	Inm.	1.125,000	1.110,000	1.109,909
CRESD	24hs.	0,916	0,918	0,913
CTIO	24hs.	2.285,000	2.315,000	2.287,990
CTIO	Inm.	2.280,000	2.250,000	2.250,000
CVH	24hs.	5.030,000	4.990,000	4.998,053
CVH	Inm.	5.050,000	5.020,000	4.987,992
DGCE	24hs.	1.340,000	1.330,000	1.324,537
DGCE	Inm.	1.345,000	1.310,000	1.327,898
DGCU2	24hs.	1.350,000	1.325,000	1.323,811
DGCU2	Inm.	1.335,000	1.300,000	1.322,107
DOME	24hs.	84,700	72,300	72,146
DYCA	24hs.	500,000	466,500	483,154
EDN	24hs.	1.420,000	1.405,000	1.404,077
EDN	Inm.	1.370,000	1.400,000	1.397,777
EDND	24hs.	1,180	1,160	1,150
EDND	Inm.	1,210	1,145	1,150
FERR	24hs.	147,000	146,250	146,210
FIPL	24hs.	318,000	321,500	322,682
FIPL	Inm.	320,000	315,500	316,900
GAMI	24hs.	190,000	188,000	186,900
GARO	24hs.	142,000	140,500	141,487
GBAN	24hs.	1.200,000	1.200,000	1.178,126
GBAN	Inm.	1.140,000	1.180,000	1.170,000
GCDI	24hs.	30,000	29,500	29,704
GCDI	Inm.	31,450	29,650	29,624
GCLA	24hs.	2.255,000	2.220,000	2.231,053
GCLA	Inm.	2.370,000	2.205,000	2.200,276
GGAL	24hs.	5.310,000	5.300,000	5.315,700
GGAL	Inm.	5.290,000	5.290,000	5.286,635
GGALB	24hs.	5.560,000	5.240,000	5.243,043
GGALD	24hs.	4,415	4,385	4,416
GGALD	Inm.	4,400	4,335	4,375
GRIM	24hs.	1.100,000	1.140,000	1.144,393
HARG	24hs.	1.915,000	1.935,000	1.953,604
HARG	Inm.	1.810,000	1.920,000	1.943,462
HAVA	24hs.	5.700,000	5.660,000	5.692,690
HAVA	Inm.	5.730,000	5.640,000	5.698,676
HSAT	24hs.	243,750	237,000	238,604
HSAT	Inm.	246,000	246,750	246,774
INTR	24hs.	393,000	393,500	389,336
INVJ	24hs.	406,000	400,500	402,413
INVJ	Inm.	404,500	398,500	398,974
IRS2W	24hs.	1.415,000	1.380,000	1.388,188
IRSA	24hs.	1.400,000	1.415,000	1.421,245
IRSA	Inm.	1.405,000	1.410,000	1.419,050
LEDE	24hs.	1.080,000	1.060,000	1.051,650
LEDE	Inm.	1.095,000	1.035,000	1.036,714
LOMA	24hs.	2.125,000	2.120,000	2.154,253
LOMA	Inm.	2.125,000	2.145,000	2.162,164
LOMAB	24hs.	2.075,000	2.100,000	2.126,183
LOMAB	Inm.	2.100,000	2.120,000	2.120,000
LOMAD	24hs.	1,760	1,850	1,849
LONG	24hs.	40,800	39,100	39,411
LONG	Inm.	42,700	41,400	41,888
METR	24hs.	1.145,000	1.115,000	1.127,906
METR	Inm.	1.145,000	1.135,000	1.126,883
MIRG	24hs.	20.600,000	20.425,000	20.293,428
MIRG	Inm.	20.600,000	20.450,000	20.345,455
MOLA	24hs.	18.550,000	18.325,000	18.380,040
MOLA	Inm.	18.875,000	18.175,000	18.338,021
MOLI	24hs.	3.140,000	3.075,000	3.101,529
MOLI	Inm.	3.135,000	3.070,000	3.098,159
MORI	24hs.	324,500	318,500	319,512
MORI	Inm.	325,500	317,000	322,308
MTR	24hs.	1.995,000	2.050,000	2.016,370
MTR	Inm.	2.000,000	2.000,000	2.000,000
OEST	24hs.	1.060,000	1.030,000	1.042,216
PAMP	24hs.	2.925,000	2.855,000	2.903,842
PAMP	Inm.	2.920,000	2.855,000	2.904,636
PAMPD	24hs.	2,430	2,380	2,404
PAMPD	Inm.	2,420	2,390	2,392
PATA	24hs.	1.180,000	1.150,000	1.149,969
PATA	Inm.	1.200,000	1.150,000	1.165,741
RICH	24hs.	918,000	903,000	902,316
RICH	Inm.	900,000	900,000	900,000
RICHD	Inm.	0,750	0,750	0,750
RIGO	24hs.	860,000	880,000	878,891
ROSE	24hs.	117,000	111,000	110,033
SAMI	24hs.	852,000	850,000	848,575
SAMI	Inm.	848,000	847,000	850,011
SEMI	24hs.	126,250	125,000	124,380
SEMI	Inm.	125,000	124,500	122,852
SUPV	24hs.	1.865,000	1.815,000	1.828,556
SUPV	Inm.	1.855,000	1.825,000	1.814,196
SUPVD	24hs.	1,565	1,510	1,515
SUPVD	Inm.	1,600	1,485	1,488
TECO2	24hs.	1.970,000	1.910,000	1.943,869
TECO2	Inm.	1.955,000	1.915,000	1.937,234
TECOD	24hs.	1,650	1,600	1,618
TGN4D	24hs.	2,600	2,700	2,700
TGNO4	24hs.	3.335,000	3.350,000	3.374,437
TGNO4	Inm.	3.355,000	3.370,000	3.378,761
TGSU2	24hs.	5.020,000	4.750,000	4.853,621
TGSU2	Inm.	4.990,000	4.795,000	4.903,510
TGSUB	24hs.	5.090,000	4.830,000	4.820,000
TGSUD	24hs.	4,320	4,300	4,268
TRAN	24hs.	1.750,000	1.725,000	1.762,275
TRAN	Inm.	1.755,000	1.725,000	1.750,122
TXAR	24hs.	848,000	839,000	841,937
TXAR	Inm.	850,000	839,000	842,392
TXARD	24hs.	0,709	0,702	0,701
TXARD	Inm.	0,730	0,690	0,694
VALO	24hs.	312,000	304,000	307,775
VALO	Inm.	310,000	304,500	305,962
YPFD	24hs.	27.525,000	27.200,000	27.224,968
YPFD	Inm.	27.500,000	27.325,000	27.217,967
YPFDD	24hs.	23,000	22,550	22,567
YPFDD	Inm.	23,000	22,950	22,667
CEDEARS				
AAL	24hs.	6.730,000	7.250,000	7.217,764
AAL	Inm.	6.790,000	7.220,000	7.194,419
AALD	24hs.	5,590	5,970	5,955
AALD	Inm.	5,630	5,960	5,960
AAP	24hs.	3.495,000	3.560,000	3.547,645
AAPL	24hs.	13.850,000	13.950,000	13.944,825
AAPL	Inm.	13.725,000	13.925,000	13.896,669
AAPLB	24hs.	13.700,000	13.875,000	13.875,000
AAPLD	24hs.	11,450	11,450	11,473
AAPLD	Inm.	11,350	11,550	11,474
ABBV	24hs.	23.450,000	23.525,000	23.450,312
ABBV	Inm.	23.400,000	23.500,000	23.372,222
ABBVD	24hs.	19,350	19,450	19,425
ABEV	24hs.	8.540,000	8.730,000	8.714,139
ABEV	Inm.	8.500,000	8.740,000	8.753,770
ABNB	24hs.	10.700,000	10.550,000	10.612,914
ABNB	Inm.	10.600,000	10.550,000	10.617,379
ABNBD	24hs.	8,990	8,850	8,850
ABT	24hs.	34.450,000	34.600,000	34.485,039
ACN	24hs.	5.580,000	5.770,000	5.711,136
ACN	Inm.	5.550,000	5.570,000	5.639,831
ACND	24hs.	4,700	4,700	4,700
ADBE	24hs.	14.450,000	14.400,000	14.379,253
ADBE	Inm.	14.300,000	14.325,000	14.339,723
ADBED	24hs.	12,000	11,900	11,908
ADGO	24hs.	14.000,000	14.250,000	14.550,561
ADGO	Inm.	13.700,000	14.550,000	14.626,168
ADGOD	24hs.	11,800	11,500	11,500
ADI	24hs.	18.525,000	19.025,000	18.780,556
ADI	Inm.	17.850,000	17.800,000	17.800,000
ADP	24hs.	56.200,000	56.300,000	56.286,364
AEG	24hs.	7.760,000	7.930,000	7.898,788
AEM	24hs.	17.200,000	17.250,000	17.236,106
AEM	Inm.	16.625,000	17.000,000	17.012,500
AIG	24hs.	17.875,000	17.925,000	17.986,779
AMAT	24hs.	48.475,000	51.650,000	50.922,238
AMAT	Inm.	49.400,000	51.500,000	51.040,278
AMATD	24hs.	39,400	40,700	43,340
AMD	24hs.	19.900,000	20.625,000	20.419,969
AMD	Inm.	19.875,000	20.525,000	20.433,796
AMDD	24hs.	16,400	17,000	16,836
AMDD	Inm.	16,450	16,900	16,865
AMGN	24hs.	12.850,000	13.100,000	13.014,438
AMGN	Inm.	12.825,000	13.225,000	13.156,250
AMX	24hs.	19.775,000	20.075,000	20.132,339
AMZN	24hs.	1.640,000	1.625,000	1.627,952
AMZN	Inm.	1.640,000	1.635,000	1.623,216
AMZND	24hs.	1,360	1,360	1,346
AMZND	Inm.	1,370	1,340	1,345
ANF	24hs.	169.400,000	169.000,000	167.766,071
ARCO	24hs.	20.250,000	21.175,000	21.066,294
ARCO	Inm.	20.350,000	21.125,000	21.320,455
ARCOD	24hs.	17,500	17,500	17,500
ARKK	24hs.	5.740,000	5.800,000	5.775,747
ARKK	Inm.	5.730,000	5.750,000	5.761,014
ARKKD	24hs.	4,740	4,815	4,791
ARKKD	Inm.	4,755	4,800	4,790
ASR	24hs.	17.425,000	17.575,000	17.619,231
AVGO	24hs.	5.490,000	5.610,000	5.567,120
AVGO	Inm.	5.440,000	5.580,000	5.544,737
AVGOD	24hs.	4,520	4,640	4,606
AVGOD	Inm.	4,560	4,615	4,615
AVY	24hs.	14.925,000	15.100,000	15.100,000
AXP	24hs.	21.775,000	21.925,000	21.899,994
AXP	Inm.	20.650,000	21.325,000	20.978,125
AXPD	24hs.	17,850	18,500	18,288
AZN	24hs.	47.700,000	47.950,000	48.212,614
BA	24hs.	7.810,000	7.920,000	7.943,165
BA	Inm.	7.790,000	7.910,000	7.940,376
BA.C	24hs.	12.000,000	12.125,000	12.071,992
BA.C	Inm.	11.925,000	12.175,000	12.082,054
BA.CD	24hs.	9,890	10,050	10,034
BABA	24hs.	13.000,000	14.300,000	14.220,680
BABA	Inm.	13.000,000	14.350,000	14.184,211
BABAB	24hs.	11.925,000	14.050,000	14.050,000
BABAD	24hs.	10,850	11,800	11,726
BABAD	Inm.	10,750	11,900	11,672
BAD	24hs.	6,680	6,580	6,705
BAK	24hs.	4.545,000	4.630,000	4.583,904
BAK	Inm.	4.230,000	4.640,000	4.525,294
BB	24hs.	989,000	1.050,000	1.028,049
BB	Inm.	957,000	1.040,000	1.040,000
BBAS3	24hs.	3.060,000	3.120,000	3.095,758
BBD	24hs.	3.200,000	3.280,000	3.284,482
BBD	Inm.	3.185,000	3.290,000	3.273,821
BBDD	24hs.	2,615	2,720	2,732
BBDD	Inm.	2,710	2,700	2,691
BBV	24hs.	13.250,000	13.625,000	13.668,157
BBV	Inm.	13.700,000	13.850,000	13.850,000
BCS	24hs.	14.600,000	15.125,000	15.125,285
BHP	24hs.	35.450,000	37.425,000	36.970,494
BHP	Inm.	35.250,000	37.375,000	36.704,856
BIDU	24hs.	10.475,000	11.475,000	11.368,910
BIDU	Inm.	10.400,000	11.400,000	11.334,156
BIDUD	24hs.	8,660	9,430	9,385
BIDUD	Inm.	8,650	9,460	9,383
BIIB	24hs.	17.900,000	18.150,000	18.179,599

VOLVER AL INICIO

OPERACIONES CONTADO

PRECIOS DE CIERRE Y PROMEDIO PONDERADO

Especie		Cierre Anterior	Cierre Del dia	Promedio Ponderado
BIIBD	24hs.	15,000	15,000	15,000
BIOX	24hs.	9.590,000	9.810,000	9.766,681
BIOX	Inm.	9.560,000	9.790,000	9.787,492
BIOXD	24hs.	8,290	8,290	8,185
BIOXD	Inm.	8,050	8,150	8,150
BITF	24hs.	13.125,000	13.600,000	13.669,317
BITF	Inm.	13.100,000	13.700,000	13.777,249
BITFD	24hs.	10,800	11,300	11,278
BITFD	Inm.	10,800	10,950	11,015
BK	24hs.	43.975,000	44.100,000	44.100,000
BKNG	24hs.	7.070,000	7.350,000	7.432,399
BMY	24hs.	20.475,000	20.500,000	20.493,085
BMY	Inm.	20.425,000	20.550,000	20.525,893
BNG	24hs.	23.250,000	23.525,000	23.458,284
BP	24hs.	7.780,000	7.580,000	7.599,404
BP	Inm.	7.780,000	7.580,000	7.571,932
BPD	24hs.	6,480	6,220	6,173
BRFS	24hs.	16.825,000	16.650,000	16.758,150
BRFS	Inm.	16.600,000	16.800,000	17.333,333
BRKB	24hs.	25.250,000	25.375,000	25.446,135
BRKB	Inm.	25.200,000	25.325,000	25.374,306
BRKBD	24hs.	21,000	21,200	21,146
BRKBD	Inm.	21,000	21,050	21,100
BSBR	24hs.	6.560,000	6.530,000	6.595,766
C	24hs.	24.725,000	25.250,000	25.178,244
C	Inm.	24.600,000	25.175,000	25.107,576
C.D	24hs.	20,350	21,000	20,852
C.D	Inm.	21,750	21,700	21,700
CAAP	24hs.	86.450,000	89.850,000	89.619,649
CAAP	Inm.	87.300,000	90.500,000	90.250,000
CAH	24hs.	44.575,000	44.900,000	44.818,370
CAR	24hs.	3.880,000	4.050,000	4.043,973
CAT	24hs.	23.175,000	24.000,000	23.974,544
CAT	Inm.	23.125,000	24.100,000	23.913,258
CATD	24hs.	19,150	19,800	19,787
CCL	24hs.	7.340,000	7.680,000	7.694,590
CCL	Inm.	7.620,000	7.280,000	7.280,000
CCLD	24hs.	6,260	6,290	6,290
CDE	24hs.	9.010,000	9.220,000	9.284,763
CL	24hs.	42.525,000	42.275,000	42.287,941
COIN	24hs.	7.580,000	8.230,000	8.036,403
COIN	Inm.	7.610,000	8.210,000	7.890,727
COIND	24hs.	6,290	6,750	6,674
COIND	Inm.	6,270	6,790	6,643
COST	24hs.	23.250,000	23.100,000	23.102,785
COST	Inm.	23.150,000	23.000,000	22.887,500
COSTD	24hs.	19,650	18,950	19,318
CRM	24hs.	18.675,000	18.800,000	18.746,921
CRM	Inm.	18.650,000	18.700,000	18.697,248
CRMD	24hs.	15,500	15,500	15,361
CSCO	24hs.	12.900,000	12.975,000	12.981,811
CSCO	Inm.	13.275,000	12.950,000	12.985,833
CSCOD	24hs.	10,600	10,800	10,744
CVS	24hs.	4.905,000	4.865,000	4.861,959
CVS	Inm.	4.950,000	4.855,000	4.830,948
CVSD	24hs.	3,995	3,880	3,860
CVX	24hs.	11.025,000	10.900,000	10.935,138
CVX	Inm.	11.025,000	10.875,000	10.960,753
CVXD	24hs.	9,180	9,150	9,161
CVXD	Inm.	9,200	9,170	9,171
CX	24hs.	7.780,000	7.850,000	7.810,261
CX	Inm.	7.810,000	7.780,000	7.780,000
DAL	24hs.	7.300,000	7.750,000	7.715,113
DAL	Inm.	7.290,000	7.730,000	7.650,690
DALD	24hs.	5,900	6,300	6,304
DD	24hs.	21.000,000	21.900,000	21.867,373
DE	24hs.	12.475,000	12.625,000	12.609,466
DE	Inm.	11.850,000	12.550,000	12.552,273
DED	24hs.	10,000	10,650	10,563
DEO	24hs.	27.275,000	28.750,000	28.673,287
DEO	Inm.	27.300,000	28.825,000	28.763,462
DESP	24hs.	15.150,000	15.500,000	15.587,524
DESP	Inm.	15.100,000	15.425,000	15.473,298
DESPD	24hs.	12,700	12,900	12,840
DIA	24hs.	25.750,000	25.875,000	25.877,909
DIA	Inm.	25.600,000	25.875,000	25.785,104
DIAD	24hs.	21,300	21,350	21,362
DIAD	Inm.	21,250	21,450	21,383
DISN	24hs.	9.600,000	9.750,000	9.755,434
DISN	Inm.	9.570,000	9.770,000	9.726,768
DISNB	24hs.	9.590,000	9.410,000	9.410,000
DISND	24hs.	7,940	8,070	8,021
DISND	Inm.	7,930	8,090	8,037
DOCU	24hs.	3.380,000	3.470,000	3.484,245
DOCU	Inm.	3.400,000	3.540,000	3.501,111
DOCUD	24hs.	2,700	2,960	2,835
DOW	24hs.	10.825,000	11.150,000	11.172,466
DOW	Inm.	10.925,000	11.025,000	10.955,556
DOWD	24hs.	8,960	9,170	9,143
E	24hs.	9.460,000	9.280,000	9.280,179
EA	24hs.	12.400,000	12.625,000	12.567,607
EAD	24hs.	11,350	10,000	10,000
EBAY	24hs.	39.450,000	39.175,000	39.391,449
EBAY	Inm.	38.000,000	38.975,000	38.975,000
EBR	24hs.	35.300,000	35.925,000	35.907,483
EEM	24hs.	11.100,000	11.475,000	11.486,021
EEM	Inm.	11.275,000	11.500,000	11.470,136
EEMD	24hs.	9,260	9,580	9,579
EEMD	Inm.	9,110	9,590	9,590
EFX	24hs.	22.300,000	22.275,000	22.296,304
ELP	24hs.	27.300,000	27.425,000	27.425,000
ERIC	24hs.	4.705,000	4.755,000	4.787,150
ERJ	24hs.	45.025,000	45.425,000	45.317,419
ERJ	Inm.	42.775,000	44.600,000	44.962,500
ERJD	24hs.	38,300	38,350	38,369
ETSY	24hs.	4.200,000	4.285,000	4.260,762
ETSYD	24hs.	3,450	3,300	3,300
EWZ	24hs.	18.150,000	18.275,000	18.277,458
EWZ	Inm.	18.100,000	18.300,000	18.247,761
EWZD	24hs.	14,950	15,400	15,110
EWZD	Inm.	15,250	15,550	15,550
F	24hs.	12.825,000	13.100,000	13.067,617
F	Inm.	12.800,000	13.125,000	13.061,842
FCX	24hs.	19.700,000	21.225,000	21.272,047
FCX	Inm.	19.700,000	21.300,000	21.277,536
FD	24hs.	10,700	10,750	10,773
FD	Inm.	10,650	10,600	10,600
FDX	24hs.	32.350,000	32.625,000	32.802,854
FDX	Inm.	32.125,000	32.850,000	33.062,772
FDXD	24hs.	27,600	27,650	27,670
FMX	24hs.	20.525,000	20.700,000	20.577,493
FSLR	24hs.	16.450,000	17.400,000	17.178,808
FSLR	Inm.	16.675,000	17.300,000	17.257,692
GE	24hs.	29.082,111	28.375,000	28.561,140
GE	Inm.	28.875,000	27.025,000	27.110,000
GE..B	24hs.	29.000,000	28.525,000	28.525,000
GED	24hs.	23,915	23,550	23,836
GFI	24hs.	19.275,000	19.800,000	19.857,841
GGB	24hs.	16.375,000	17.050,000	16.995,745
GGB	Inm.	16.550,000	16.275,000	16.839,855
GGBD	24hs.	13,350	14,500	14,500
GILD	24hs.	25.250,000	25.525,000	25.341,667
GILD	Inm.	25.575,000	25.200,000	25.200,000
GILDD	24hs.	20,850	20,450	20,450
GLOB	24hs.	13.175,000	13.500,000	13.572,568
GLOB	Inm.	13.025,000	13.550,000	13.551,681
GLOBD	24hs.	10,850	11,100	11,150
GLOBD	Inm.	10,900	11,200	11,190
GLW	24hs.	13.750,000	13.850,000	13.858,955
GLW	Inm.	13.250,000	13.225,000	13.225,000
GM	24hs.	9.400,000	9.340,000	9.383,255
GM	Inm.	9.260,000	9.340,000	9.339,643
GMD	24hs.	8,110	7,750	7,658
GMD	Inm.	8,150	8,000	8,000
GOGLD	24hs.	2,850	2,880	2,856
GOGLD	Inm.	2,845	2,835	2,861
GOLD	24hs.	12.700,000	12.950,000	12.960,616
GOLD	Inm.	12.700,000	12.925,000	12.930,862
GOLDD	24hs.	10,450	10,700	10,716
GOLDD	Inm.	10,600	10,750	10,755
GOOGL	24hs.	3.425,000	3.445,000	3.450,803
GOOGL	Inm.	3.415,000	3.435,000	3.443,110
GPRK	24hs.	9.980,000	9.820,000	9.794,865
GPRK	Inm.	9.800,000	9.780,000	9.783,333
GRMN	24hs.	70.700,000	71.300,000	71.311,957
GS	24hs.	46.475,000	47.075,000	46.960,833
GS	Inm.	46.200,000	46.700,000	46.971,429
GSD	24hs.	38,400	39,550	38,550
GSK	24hs.	12.525,000	12.550,000	12.553,836
HAL	24hs.	17.650,000	17.075,000	17.134,945
HAL	Inm.	17.600,000	17.075,000	17.007,895
HAPV3	24hs.	923,000	921,000	919,443
HD	24hs.	15.200,000	15.275,000	15.229,739
HD	Inm.	15.125,000	15.150,000	15.204,545
HDB	24hs.	40.675,000	40.425,000	40.351,471
HDD	24hs.	12,900	12,000	12,464
HL	24hs.	8.620,000	8.810,000	8.928,053
HMC	24hs.	40.450,000	41.225,000	41.221,667
HMY	24hs.	13.075,000	13.275,000	13.353,097
HMY	Inm.	13.000,000	13.250,000	13.318,927
HMYD	24hs.	10,750	10,950	11,030
HMYD	Inm.	10,850	11,000	10,976
HOG	24hs.	15.500,000	15.625,000	15.734,848
HON	24hs.	31.700,000	31.725,000	31.736,255
HON	Inm.	31.950,000	31.700,000	31.700,000
HPQ	24hs.	44.275,000	45.400,000	45.077,165
HSBC	24hs.	27.500,000	28.250,000	28.235,000
HSY	24hs.	11.150,000	11.200,000	11.162,025
HSY	Inm.	11.150,000	11.150,000	11.118,750
HSYD	24hs.	9,600	9,550	9,550
HUT	24hs.	77.350,000	77.400,000	79.933,622
HUT	Inm.	78.500,000	78.450,000	80.386,129
HUTD	24hs.	64,000	64,300	65,704
HWM	24hs.	122.150,000	121.800,000	121.814,946
IBM	24hs.	18.050,000	18.250,000	18.209,124
IBM	Inm.	18.000,000	18.250,000	18.208,380
IBMD	24hs.	14,900	15,050	14,944
IBMD	Inm.	14,850	15,000	14,944
IBN	24hs.	38.400,000	38.375,000	38.526,321
IFF	24hs.	10.575,000	10.675,000	10.637,500
INFY	24hs.	27.525,000	28.075,000	28.280,696
INTC	24hs.	5.800,000	5.890,000	5.821,820
INTC	Inm.	5.800,000	5.880,000	5.777,436
INTCD	24hs.	4,850	4,870	4,854
INTCD	Inm.	4,860	4,810	4,880
IP	24hs.	14.825,000	14.950,000	14.950,000
ITUB	24hs.	8.100,000	8.310,000	8.296,401
ITUB	Inm.	7.820,000	8.470,000	8.244,118
ITUBD	24hs.	6,890	7,060	7,060
IWM	24hs.	26.775,000	26.950,000	26.944,715
IWM	Inm.	26.900,000	26.900,000	26.919,084
IWMD	24hs.	22,350	22,300	22,514
IWMD	Inm.	22,200	22,200	22,180
JD	24hs.	10.175,000	11.625,000	11.527,599
JD	Inm.	10.125,000	11.600,000	11.468,943
JDD	24hs.	8,900	9,560	9,551
JDD	Inm.	6,500	9,600	9,464
JMIA	24hs.	5.820,000	6.500,000	6.266,813
JMIA	Inm.	5.840,000	6.420,000	6.079,754
JMIAD	24hs.	4,865	5,390	5,189
JMIAD	Inm.	4,940	5,230	5,104
JNJ	24hs.	13.150,000	13.200,000	13.167,764
JNJ	Inm.	13.200,000	13.250,000	13.153,653
JNJD	24hs.	11,100	10,900	11,035
JNJD	Inm.	11,200	11,300	10,872
JPM	24hs.	17.200,000	17.200,000	17.193,972
JPM	Inm.	17.150,000	17.125,000	17.202,311
JPMD	24hs.	14,650	14,250	14,222
JPMD	Inm.	14,300	14,050	14,150
KB	24hs.	35.925,000	38.725,000	38.711,290
KEP	24hs.	9.220,000	9.510,000	9.522,381
KGC	24hs.	11.950,000	12.025,000	12.016,622
KMB	24hs.	28.975,000	29.100,000	28.998,276
KO	24hs.	17.550,000	17.525,000	17.495,625
KO	Inm.	17.475,000	17.525,000	17.510,266
KOD	24hs.	14,650	14,400	14,454
KOD	Inm.	14,600	14,450	14,456
KOFM	24hs.	55.500,000	56.500,000	56.478,947
LAC	24hs.	3.055,000	3.410,000	3.298,420
LAC	Inm.	3.050,000	3.325,000	3.239,235
LACD	24hs.	2,540	2,855	2,719
LACD	Inm.	2,530	2,790	2,773
LLY	24hs.	20.225,000	19.950,000	20.014,631
LLY	Inm.	20.250,000	19.825,000	19.967,405
LLYD	24hs.	16,700	17,000	17,007
LMT	24hs.	35.375,000	35.675,000	35.630,066
LMT	Inm.	35.175,000	37.175,000	37.175,000
LMTD	24hs.	29,400	30,200	30,200
LND	24hs.	5.700,000	5.790,000	5.757,778
LRCX	24hs.	17.625,000	18.625,000	18.504,995
LRCX	Inm.	18.575,000	18.700,000	18.502,848
LRCXD	24hs.	14,700	15,500	15,565
LREN3	24hs.	3.975,000	4.035,000	4.023,255
LVS	24hs.	27.375,000	29.725,000	29.576,992
LVS	Inm.	27.350,000	28.825,000	28.825,000
LYG	24hs.	1.875,000	1.935,000	1.951,745
LYG	Inm.	1.845,000	1.875,000	1.875,000
MA	24hs.	18.175,000	18.350,000	18.273,593
MA	Inm.	17.950,000	18.275,000	18.255,952
MAD	24hs.	14,950	15,000	15,000
MAD	Inm.	14,850	15,200	15,200
MCD	24hs.	15.350,000	15.500,000	15.486,076
MCD	Inm.	15.250,000	15.425,000	15.479,619
MCDD	24hs.	12,600	12,800	12,754
MCDD	Inm.	12,700	12,750	12,735

VOLVER AL INICIO

OPERACIONES CONTADO

PRECIOS DE CIERRE Y PROMEDIO PONDERADO

Especie		Cierre Anterior	Cierre Del dia	Promedio Ponderado
MDLZ	24hs.	6.050,000	6.030,000	6.002,745
MDLZ	Inm.	6.050,000	6.010,000	6.010,000
MDT	24hs.	27.525,000	27.525,000	27.376,634
MELI	24hs.	21.800,000	21.500,000	21.566,661
MELI	Inm.	21.625,000	21.500,000	21.528,515
MELIB	24hs.	20.950,000	21.525,000	21.525,000
MELID	24hs.	17,950	17,900	17,861
MELID	Inm.	17,900	17,850	17,806
META	24hs.	29.125,000	29.075,000	28.971,989
META	Inm.	29.175,000	28.950,000	28.900,327
METAD	24hs.	24,250	24,000	23,894
METAD	Inm.	24,200	23,950	23,879
MFG	24hs.	4.930,000	5.100,000	5.051,750
MGLU3	24hs.	2.230,000	2.210,000	2.250,145
MMC	24hs.	17.175,000	17.200,000	17.203,906
MMM	24hs.	16.800,000	17.100,000	17.096,211
MMM	Inm.	16.650,000	17.125,000	17.096,774
MMMD	24hs.	13,900	14,300	14,198
MMMD	Inm.	14,750	14,600	14,647
MO	24hs.	15.675,000	15.650,000	15.703,842
MO	Inm.	15.675,000	15.600,000	15.665,882
MOD	24hs.	13,000	12,950	12,956
MOD	Inm.	13,000	12,850	12,850
MOS	24hs.	6.260,000	6.540,000	6.550,902
MRK	24hs.	28.175,000	27.800,000	27.863,262
MRKD	24hs.	23,700	22,600	23,000
MRNA	24hs.	4.175,000	4.130,000	4.117,507
MRNA	Inm.	4.110,000	3.955,000	4.020,000
MRVL	24hs.	6.200,000	6.460,000	6.444,350
MRVL	Inm.	6.120,000	6.500,000	6.486,667
MSFT	24hs.	17.675,000	17.650,000	17.629,985
MSFT	Inm.	17.625,000	17.550,000	17.582,645
MSFTD	24hs.	14,750	14,500	14,528
MSFTD	Inm.	14,700	14,600	14,514
MSI	24hs.	27.625,000	27.475,000	27.530,952
MSTR	24hs.	10.250,000	10.700,000	10.726,180
MSTR	Inm.	10.200,000	10.675,000	10.649,204
MSTRD	24hs.	8,540	9,290	8,999
MSTRD	Inm.	7,990	8,300	8,300
MU	24hs.	23.500,000	27.100,000	27.068,305
MU	Inm.	23.475,000	27.600,000	27.123,193
MUD	24hs.	20,250	22,450	22,457
MUD	Inm.	19,250	22,050	22,497
MUFG	24hs.	12.425,000	12.750,000	12.760,000
MUX	24hs.	5.920,000	6.250,000	6.221,653
MUX	Inm.	6.170,000	6.400,000	6.387,595
NEM	24hs.	22.625,000	22.725,000	22.853,634
NEMD	24hs.	16,916	20,500	19,833
NFLX	24hs.	18.450,000	18.175,000	18.126,984
NFLX	Inm.	18.475,000	18.200,000	18.084,586
NFLXD	24hs.	15,150	15,200	15,080
NFLXD	Inm.	15,550	15,550	15,550
NG	24hs.	21.275,000	21.400,000	21.401,136
NG	Inm.	21.200,000	20.500,000	20.500,000
NGG	24hs.	42.800,000	43.125,000	43.098,529
NIO	24hs.	1.740,000	1.770,000	1.794,238
NIO	Inm.	1.740,000	1.785,000	1.810,791
NIOD	24hs.	1,470	1,480	1,493
NIOD	Inm.	1,440	1,460	1,490
NKE	24hs.	8.980,000	9.120,000	9.147,488
NKE	Inm.	8.930,000	9.080,000	9.128,866
NKED	24hs.	7,420	7,510	7,532
NKED	Inm.	7,380	7,510	7,532
NMR	24hs.	6.760,000	6.880,000	6.880,000
NOKA	24hs.	5.340,000	5.340,000	5.418,222
NOKA	Inm.	5.100,000	5.160,000	5.162,000
NTES	24hs.	7.600,000	7.980,000	7.963,422
NTES	Inm.	7.250,000	8.000,000	7.968,947
NTESD	24hs.	5,800	6,400	6,400
NU	24hs.	8.970,000	8.520,000	8.652,114
NU	Inm.	9.020,000	8.510,000	8.615,397
NUD	24hs.	7,540	7,230	7,274
NUD	Inm.	7,540	7,550	7,554
NUE	24hs.	11.400,000	11.575,000	11.605,766
NVDA	24hs.	6.300,000	6.330,000	6.347,394
NVDA	Inm.	6.280,000	6.330,000	6.327,132
NVDAD	24hs.	5,210	5,250	5,232
NVDAD	Inm.	5,190	5,230	5,251
NVS	24hs.	35.700,000	35.425,000	35.495,476
NVSD	24hs.	28,550	28,400	28,400
ORAN	24hs.	14.650,000	14.350,000	14.375,789
ORCL	24hs.	68.000,000	68.950,000	68.692,568
ORCL	Inm.	67.950,000	68.850,000	68.473,810
OXY	24hs.	12.575,000	12.275,000	12.314,341
OXY	Inm.	12.775,000	12.375,000	12.418,206
OXYD	24hs.	10,700	10,400	10,369
OXYD	Inm.	10,600	10,600	10,320
PAAS	24hs.	8.950,000	9.160,000	9.222,088
PAAS	Inm.	8.920,000	9.300,000	9.149,095
PAASB	24hs.	8.320,000	9.300,000	9.300,000
PAASD	24hs.	7,490	7,550	7,541
PAC	24hs.	13.600,000	13.950,000	13.950,000
PAGS	24hs.	3.635,000	3.675,000	3.673,802
PANW	24hs.	8.350,000	8.310,000	8.282,934
PANW	Inm.	8.470,000	8.300,000	8.256,364
PBI	24hs.	8.670,000	8.810,000	8.782,857
PBR	24hs.	18.200,000	17.875,000	17.920,944
PBR	Inm.	18.125,000	17.950,000	17.911,807
PBRD	24hs.	15,050	14,850	14,871
PCAR	24hs.	40.225,000	40.000,000	40.238,713
PCAR	Inm.	40.000,000	40.300,000	40.400,000
PEP	24hs.	11.600,000	11.575,000	11.596,212
PEP	Inm.	11.575,000	11.600,000	11.634,856
PEPD	24hs.	9,680	9,630	9,539
PEPD	Inm.	9,700	9,590	9,573
PFE	24hs.	8.880,000	8.880,000	8.841,303
PFE	Inm.	8.850,000	8.840,000	8.815,351
PFED	24hs.	7,390	7,340	7,315
PFED	Inm.	7,380	7,470	7,429
PG	24hs.	14.075,000	14.225,000	14.201,342
PG	Inm.	14.150,000	14.150,000	14.152,857
PGD	24hs.	11,700	11,800	11,731
PGD	Inm.	11,750	11,950	11,950
PHG	24hs.	7.570,000	7.710,000	7.726,353
PINS	24hs.	5.700,000	5.610,000	5.512,115
PKS	24hs.	28.400,000	29.800,000	29.574,837
PKS	Inm.	27.700,000	29.675,000	29.768,750
PLTR	24hs.	15.200,000	15.225,000	15.179,048
PLTR	Inm.	15.400,000	15.375,000	15.364,433
PLTRD	24hs.	13,200	13,300	12,953
PLTRD	Inm.	12,400	12,550	12,558
PM	24hs.	8.258,096	8.350,000	8.341,753
PRIO3	24hs.	5.040,000	4.835,000	4.817,829
PSX	24hs.	26.475,000	26.825,000	26.916,875
PYPL	24hs.	11.850,000	12.300,000	12.230,654
PYPL	Inm.	11.825,000	12.300,000	12.162,587
PYPLD	24hs.	9,780	10,200	10,022
QCOM	24hs.	18.750,000	19.300,000	19.103,412
QCOM	Inm.	18.575,000	19.350,000	19.009,731
QCOMD	24hs.	15,450	16,100	15,791
QCOMD	Inm.	15,450	15,900	15,880
QQQ	24hs.	29.825,000	30.075,000	30.018,513
QQQ	Inm.	29.700,000	30.050,000	29.994,306
QQQD	24hs.	24,850	24,950	24,849
QQQD	Inm.	24,800	25,000	24,813
RACE	24hs.	6.870,000	7.060,000	6.980,714
RACE	Inm.	6.890,000	7.220,000	7.220,000
RACED	24hs.	6,050	5,850	5,850
RBLX	24hs.	29.275,000	27.500,000	27.731,401
RBLX	Inm.	29.225,000	27.575,000	27.837,000
RENT3	24hs.	4.685,000	4.680,000	4.680,000
RIO	24hs.	10.350,000	10.850,000	10.826,102
RIO	Inm.	10.325,000	10.800,000	10.746,512
RIOD	24hs.	8,530	8,950	8,897
RIOD	Inm.	8,540	8,990	8,918
RIOT	24hs.	3.060,000	3.275,000	3.251,331
RIOT	Inm.	3.080,000	3.280,000	3.228,461
RIOTD	24hs.	2,560	2,875	2,737
RIOTD	Inm.	2,620	2,310	2,313
ROKU	24hs.	6.970,000	7.130,000	6.765,851
ROST	24hs.	46.750,000	46.775,000	46.775,000
RTX	24hs.	29.450,000	29.625,000	29.872,561
SAN	24hs.	24.675,000	25.250,000	25.277,285
SAN	Inm.	24.700,000	25.250,000	25.250,000
SAP	24hs.	45.625,000	46.675,000	46.529,167
SATL	24hs.	1.205,000	1.225,000	1.219,827
SATL	Inm.	1.160,000	1.230,000	1.218,428
SATLD	24hs.	1,020	1,020	1,029
SBS	24hs.	41.450,000	41.150,000	41.341,667
SBUX	24hs.	9.750,000	9.950,000	9.959,569
SBUX	Inm.	9.700,000	9.990,000	9.955,238
SBUXD	24hs.	8,050	8,220	8,170
SBUXD	Inm.	8,000	8,160	8,160
SCCO	24hs.	68.150,000	74.000,000	73.652,184
SDA	24hs.	5.900,000	6.350,000	6.297,857
SE	24hs.	3.575,000	3.625,000	3.614,808
SE	Inm.	3.510,000	3.465,000	3.465,000
SED	24hs.	2,300	3,000	3,000
SHEL	24hs.	41.775,000	40.125,000	40.276,501
SHEL	Inm.	41.525,000	40.375,000	40.311,667
SHELD	24hs.	34,350	34,000	34,000
SHOP	24hs.	909,000	916,000	918,730
SHOP	Inm.	906,000	924,000	911,026
SHOPD	24hs.	0,746	0,760	0,750
SHOPD	Inm.	0,753	0,752	0,759
SID	24hs.	21.925,000	24.100,000	23.761,242
SID	Inm.	22.000,000	24.000,000	23.961,538
SLB	24hs.	17.150,000	16.850,000	16.700,196
SLBD	24hs.	14,500	13,550	13,550
SNA	24hs.	58.250,000	59.150,000	59.184,420
SNAP	24hs.	13.000,000	13.025,000	13.045,581
SNAP	Inm.	12.975,000	12.825,000	12.729,369
SNOW	24hs.	4.630,000	4.620,000	4.565,352
SNOW	Inm.	4.700,000	4.635,000	4.570,732
SNOWD	24hs.	3,900	3,900	3,874
SONY	24hs.	14.750,000	15.150,000	15.088,206
SONY	Inm.	14.675,000	15.025,000	15.128,846
SPCE	24hs.	14.525,000	15.075,000	14.795,517
SPGI	24hs.	14.050,000	13.875,000	13.963,086
SPGI	Inm.	13.950,000	13.800,000	13.885,714
SPGID	24hs.	11,600	11,600	11,600
SPOT	24hs.	16.900,000	16.575,000	16.509,262
SPOT	Inm.	16.800,000	16.325,000	16.381,818
SPOTD	24hs.	13,900	13,800	13,829
SPOTD	Inm.	13,900	13,650	13,650
SPY	24hs.	35.025,000	35.150,000	35.142,797
SPY	Inm.	34.800,000	35.100,000	35.095,826
SPYB	24hs.	34.400,000	35.800,000	35.516,216
SPYD	24hs.	28,900	29,050	28,982
SPYD	Inm.	29,050	29,050	29,025
SQ	24hs.	4.020,000	4.090,000	4.019,899
SQ	Inm.	3.975,000	3.990,000	3.894,392
SQD	24hs.	3,340	3,435	3,395
STLA	24hs.	3.950,000	4.000,000	3.988,123
STNE	24hs.	4.465,000	4.560,000	4.572,293
SYY	24hs.	11.825,000	11.975,000	11.918,345
SYY	Inm.	12.000,000	11.800,000	11.800,000
T	24hs.	8.800,000	8.870,000	8.856,686
T	Inm.	8.850,000	8.850,000	8.865,200
TCOM	24hs.	31.250,000	34.250,000	34.231,800
TD	24hs.	7,330	7,340	7,323
TD	Inm.	7,340	7,370	7,368
TEFO	24hs.	735,000	738,000	740,741
TEN	24hs.	37.700,000	37.925,000	37.839,967
TEN	Inm.	37.550,000	37.500,000	37.456,250
TEND	24hs.	31,100	31,250	31,250
TGT	24hs.	7.950,000	7.970,000	7.968,297
TGT	Inm.	8.000,000	7.900,000	7.878,462
TIMB	24hs.	21.125,000	21.050,000	21.050,000
TM	24hs.	15.100,000	15.475,000	15.496,950
TM	Inm.	14.975,000	15.675,000	15.595,973
TMD	24hs.	12,750	12,800	12,804
TMD	Inm.	12,500	12,900	12,800
TMO	24hs.	33.325,000	34.650,000	34.297,189
TMO	Inm.	34.802,994	33.125,000	33.125,000
TMUS	24hs.	7.690,000	7.300,000	7.302,857
TRIP	24hs.	8.880,000	8.950,000	8.980,339
TSLA	24hs.	21.025,000	20.750,000	20.811,300
TSLA	Inm.	20.850,000	20.725,000	20.750,338
TSLAD	24hs.	17,350	17,150	17,116
TSLAD	Inm.	17,250	17,050	17,129
TSM	24hs.	24.800,000	25.475,000	25.434,369
TSM	Inm.	24.650,000	25.450,000	25.394,464
TSMD	24hs.	20,600	21,050	20,891
TSMD	Inm.	20,350	21,000	20,926
TTE	24hs.	27.350,000	26.925,000	26.889,648
TV	24hs.	942,000	975,000	966,890
TWLO	24hs.	2.135,000	2.200,000	2.189,388
TWLOD	24hs.	1,750	1,710	1,710
TXN	24hs.	50.400,000	51.500,000	51.022,951
TXN	Inm.	50.200,000	51.250,000	51.045,000
TXND	24hs.	44,100	44,100	44,100
TXR	24hs.	11.000,000	11.300,000	11.322,177
TXR	Inm.	10.975,000	11.300,000	11.325,000
TXRD	24hs.	9,130	9,260	9,301
UAL	24hs.	13.275,000	14.525,000	14.324,858
UALD	24hs.	11,050	11,900	11,937
UALD	Inm.	10,950	12,300	12,300
UBER	24hs.	47.475,000	47.025,000	46.488,846
UBER	Inm.	47.625,000	46.950,000	46.935,000
UGP	24hs.	4.695,000	4.815,000	4.767,351
UL	24hs.	26.675,000	26.675,000	26.522,007
UL	Inm.	26.525,000	26.575,000	26.478,797
UNH	24hs.	21.375,000	21.375,000	21.367,487
UNH	Inm.	21.225,000	21.200,000	21.202,083

VOLVER AL INICIO

OPERACIONES CONTADO

PRECIOS DE CIERRE Y PROMEDIO PONDERADO

Especie		Cierre Anterior	Cierre Del dia	Promedio Ponderado
UNHD	24hs.	17,650	17,550	17,557
UNP	24hs.	15.025,000	14.850,000	14.945,652
UPST	24hs.	9.680,000	10.025,000	9.773,139
UPST	Inm.	9.540,000	9.900,000	9.745,691
UPSTD	24hs.	8,000	7,800	7,800
USB	24hs.	11.075,000	11.175,000	11.106,341
V	24hs.	18.450,000	18.575,000	18.612,921
V	Inm.	18.400,000	18.700,000	18.672,110
VALE	24hs.	6.810,000	7.240,000	7.185,591
VALE	Inm.	6.800,000	7.250,000	7.197,225
VALED	24hs.	5,700	5,960	5,919
VALED	Inm.	5,710	5,960	5,918
VD	24hs.	15,500	15,550	15,526
VD	Inm.	15,400	15,800	15,769
VIST	24hs.	19.825,000	18.675,000	18.597,288
VIST	Inm.	19.775,000	18.800,000	18.634,170
VISTB	24hs.	20.475,000	18.625,000	18.625,000
VISTD	24hs.	16,550	15,700	15,432
VISTD	Inm.	16,300	15,600	15,468
VIV	24hs.	12.150,000	12.400,000	12.433,846
VOD	24hs.	12.300,000	12.375,000	12.378,833
VOD	Inm.	12.450,000	12.250,000	12.250,000
VRSN	24hs.	37.425,000	38.125,000	38.027,070
VZ	24hs.	13.725,000	13.700,000	13.733,565
VZ	Inm.	13.775,000	13.725,000	13.740,845
VZD	24hs.	11,350	11,600	11,444
VZD	Inm.	11,250	11,550	11,550
WBA	24hs.	3.390,000	3.490,000	3.474,869
WBA	Inm.	3.455,000	3.470,000	3.446,538
WBAD	24hs.	2,870	2,880	2,859
WBO	24hs.	1.720,000	1.860,000	1.831,246
WBO	Inm.	1.525,000	1.865,000	1.817,843
WFC	24hs.	13.175,000	13.850,000	13.358,978
WFC	Inm.	13.075,000	13.925,000	13.713,771
WFCD	24hs.	11,150	11,250	11,250
WMT	24hs.	5.540,000	5.470,000	5.450,538
WMT	Inm.	5.520,000	5.470,000	5.410,470
WMTD	24hs.	4,610	4,590	4,527
WMTD	Inm.	4,575	4,495	4,498
X	24hs.	15.675,000	14.800,000	14.927,074
X	Inm.	15.375,000	14.800,000	14.896,296
XD	24hs.	12,450	12,050	12,020
XLE	24hs.	53.500,000	52.300,000	52.728,974
XLE	Inm.	53.300,000	52.700,000	52.690,110
XLEB	24hs.	53.700,000	52.600,000	52.614,802
XLED	24hs.	44,200	43,450	43,614
XLED	Inm.	44,000	43,450	43,450
XLF	24hs.	27.450,000	27.650,000	27.657,324
XLF	Inm.	27.000,000	27.600,000	27.586,149
XLFD	24hs.	23,900	22,750	22,874
XLFD	Inm.	22,600	22,700	22,700
XOM	24hs.	14.050,000	13.875,000	13.864,867
XOM	Inm.	14.075,000	13.775,000	13.852,415
XOMD	24hs.	11,700	11,500	11,433
XOMD	Inm.	11,600	11,400	11,517
XP	24hs.	5.460,000	5.600,000	5.568,574
XROX	24hs.	12.400,000	12.775,000	12.682,500
YY	24hs.	9.010,000	9.190,000	9.125,478
ZM	24hs.	1.780,000	1.805,000	1.807,535
ZM	Inm.	1.785,000	1.860,000	1.789,751
ZMD	24hs.	1,450	1,480	1,476
FONDOS CERRADOS DE INVERSION CUOTAPARTES				
PNIZF	24hs.	2,240	2,220	2,226
TITULOS PUBLICOS				
AE38	24hs.	63.360,000	63.100,000	63.232,939
AE38	Inm.	63.350,000	63.170,000	63.264,770
AE38D	24hs.	52,590	52,270	52,218
AE38D	Inm.	52,350	52,250	52,219
AE38X	24hs.	63.610,938	63.108,732	63.154,774
AE38X	Inm.	63.550,000	63.050,000	63.205,155
AE38Y	Inm.	51,110	52,500	52,500
AL29	24hs.	78.290,000	77.610,000	77.944,447
AL29	Inm.	78.290,000	77.650,000	78.025,702
AL29C	24hs.	63,800	65,000	65,000
AL29C	Inm.	63,000	65,000	65,000
AL29D	24hs.	65,000	64,300	64,479
AL29D	Inm.	64,800	64,200	64,379
AL30	24hs.	70.180,000	69.690,000	70.010,945
AL30	Inm.	70.130,000	69.790,000	69.977,438
AL30C	24hs.	57,150	56,800	56,990
AL30C	Inm.	57,200	56,900	57,044
AL30D	24hs.	58,010	57,550	57,725
AL30D	Inm.	58,020	57,700	57,743
AL30X	24hs.	68.970,000	70.010,250	70.324,736
AL30X	Inm.	69.924,908	69.852,046	69.996,299

Especie		Cierre Anterior	Cierre Del dia	Promedio Ponderado
AL30Y	24hs.	57,000	57,770	57,787
AL30Y	Inm.	58,221	57,500	57,868
AL30Z	24hs.	57,000	57,000	57,092
AL30Z	Inm.	57,000	56,898	57,087
AL35	24hs.	59.520,000	59.500,000	59.503,648
AL35	Inm.	59.740,000	59.700,000	59.524,313
AL35C	Inm.	45,500	48,631	48,631
AL35D	24hs.	49,300	49,250	49,258
AL35D	Inm.	49,500	49,109	49,229
AL35X	24hs.	59.755,611	59.515,387	59.534,314
AL35X	Inm.	59.668,800	59.736,036	59.691,757
AL35Y	Inm.	49,600	49,000	49,000
AL35Z	Inm.	49,000	48,800	48,800
AL41	24hs.	55.400,000	55.100,000	55.311,206
AL41	Inm.	55.380,000	55.280,000	55.278,523
AL41D	24hs.	46,150	46,100	45,828
AL41D	Inm.	46,001	45,819	46,161
AL41X	24hs.	55.351,512	55.441,596	55.441,596
AL41X	Inm.	55.300,000	55.390,000	55.390,000
BA37D	24hs.	57.500,000	57.000,000	57.162,393
BA37D	Inm.	57.610,000	57.100,000	57.109,383
BA7DD	24hs.	47,500	47,699	47,447
BA7DD	Inm.	47,510	47,000	47,414
BB37D	24hs.	51.890,000	52.000,000	51.773,395
BB37D	Inm.	51.460,000	51.950,000	51.751,707
BB7DD	24hs.	42,700	43,000	42,269
BB7DD	Inm.	43,000	42,770	42,770
BC37D	24hs.	50.000,000	50.500,000	50.415,671
BDC28	24hs.	103,050	105,250	104,518
BDC28	Inm.	103,950	104,000	102,691
BNA26	24hs.	127.999,998	126.800,000	127.411,940
BNA26	Inm.	124.000,001	126.100,001	126.256,936
BNA6D	24hs.	106,000	106,000	105,956
BNA6D	Inm.	104,720	101,600	101,600
BPA7C	24hs.	95,000	95,800	95,751
BPA7C	Inm.	94,950	95,110	95,110
BPA7D	24hs.	96,000	98,000	96,492
BPA7D	Inm.	96,220	96,880	96,172
BPB7C	24hs.	87,250	86,750	86,872
BPB7C	Inm.	86,720	86,750	86,776
BPB7D	24hs.	88,250	88,200	88,189
BPB7D	Inm.	89,250	88,100	88,847
BPB7X	24hs.	106.797,930	106.923,000	106.923,000
BPB7X	Inm.	106.925,000	105.000,000	105.737,388
BPB7Y	Inm.	86,000	87,000	87,000
BPB7Z	24hs.	85,180	87,000	87,000
BPB7Z	Inm.	87,500	86,700	86,700
BPC7C	24hs.	81,750	81,000	81,068
BPC7C	Inm.	82,000	82,500	82,500
BPC7D	24hs.	83,500	82,350	82,541
BPC7D	Inm.	83,500	82,000	82,518
BPC7X	Inm.	97.700,000	99.468,000	99.468,000
BPC7Z	Inm.	73,150	81,000	81,000
BPD7C	24hs.	80,850	80,000	80,423
BPD7C	Inm.	81,000	80,250	80,464
BPD7D	24hs.	82,500	81,200	81,663
BPD7D	Inm.	81,960	81,500	81,806
BPD7X	24hs.	99.092,220	99.092,220	99.092,220
BPD7X	Inm.	99.000,000	99.000,000	99.000,000
BPJ25	24hs.	100.700,000	101.000,000	101.349,118
BPJ25	Inm.	101.450,000	100.700,000	101.287,771
BPJ5C	24hs.	82,750	82,200	82,416
BPJ5C	Inm.	82,300	82,300	82,414
BPJ5D	24hs.	83,390	83,000	83,442
BPJ5D	Inm.	83,800	83,380	83,676
BPJ5X	24hs.	100.350,000	101.091,315	102.236,414
BPJ5X	Inm.	100.793,550	101.000,000	101.000,000
BPJ5Z	24hs.	80,900	82,000	82,000
BPOA7	24hs.	117.250,000	117.350,000	117.494,377
BPOA7	Inm.	115.900,000	117.490,000	117.317,163
BPOB7	24hs.	106.250,000	106.200,000	106.709,111
BPOB7	Inm.	106.490,000	104.140,000	106.513,392
BPOC7	24hs.	99.800,000	99.250,000	99.666,205
BPOC7	Inm.	99.600,000	99.350,000	99.682,290
BPOD7	24hs.	98.750,000	98.030,000	98.442,467
BPOD7	Inm.	98.930,000	98.200,000	98.529,320
BPY26	24hs.	104.940,000	104.910,000	105.290,671
BPY26	Inm.	105.460,000	104.900,000	105.322,851
BPY6C	24hs.	85,500	85,340	85,753
BPY6C	Inm.	85,750	85,750	85,784
BPY6D	24hs.	86,840	86,800	86,887
BPY6D	Inm.	86,740	86,800	86,936
CO21D	24hs.	63.110,000	61.410,000	61.410,000
CO21X	24hs.	58.264,738	58.565,392	58.565,392
CO21X	Inm.	58.200,000	58.500,000	58.500,000

Especie		Cierre Anterior	Cierre Del dia	Promedio Ponderado
CO26	24hs.	34.800,000	35.090,000	35.012,115
CO26	Inm.	34.605,000	34.955,000	34.827,500
CO26D	24hs.	29,000	28,800	28,711
CO26X	24hs.	35.109,105	34.984,904	34.984,904
CO26X	Inm.	34.858,451	34.945,835	34.945,835
CUAP	24hs.	19.500,000	19.670,000	19.360,838
CUAP	Inm.	19.375,000	19.065,000	19.359,699
DICP	24hs.	31.850,000	31.950,000	31.967,995
DICP	Inm.	31.755,000	31.930,000	31.923,785
DICPD	24hs.	26,690	26,900	26,900
DIP0	24hs.	32.960,000	32.660,000	32.810,000
EF25D	Inm.	33,729	66,400	66,400
ERF25	24hs.	77.260,000	77.000,000	77.606,542
ERF25	Inm.	80.000,000	77.000,000	78.652,558
GD29	24hs.	80.390,000	80.380,000	80.674,309
GD29	Inm.	80.300,000	80.160,000	80.465,437
GD29D	24hs.	66,100	66,310	66,875
GD29D	Inm.	66,700	66,130	66,686
GD30	24hs.	71.630,000	71.530,000	71.669,378
GD30	Inm.	71.620,000	71.340,000	71.623,142
GD30C	24hs.	58,490	58,350	58,318
GD30C	Inm.	58,480	58,150	58,296
GD30D	24hs.	59,380	59,250	59,182
GD30D	Inm.	59,580	58,850	59,179
GD30X	Inm.	71.756,150	71.595,450	71.796,707
GD30Y	Inm.	59,450	58,822	59,012
GD30Z	Inm.	59,122	58,000	58,357
GD35	24hs.	59.890,000	59.940,000	59.944,307
GD35	Inm.	59.950,000	59.850,000	59.909,923
GD35C	24hs.	49,300	49,200	48,939
GD35C	Inm.	49,000	48,748	48,860
GD35D	24hs.	49,200	49,700	49,501
GD35D	Inm.	49,568	49,501	49,501
GD35X	24hs.	60.266,962	59.917,485	59.933,117
GD35X	Inm.	60.584,883	61.400,000	60.214,017
GD35Y	24hs.	50,080	49,400	49,533
GD35Y	Inm.	50,750	49,459	49,459
GD35Z	24hs.	49,126	48,782	48,779
GD35Z	Inm.	50,000	50,000	49,045
GD38	24hs.	65.380,000	65.760,000	65.467,901
GD38	Inm.	65.350,000	65.350,000	65.441,107
GD38C	24hs.	49,370	53,410	53,410
GD38C	Inm.	49,900	53,540	53,540
GD38D	24hs.	54,050	54,130	54,041
GD38D	Inm.	54,040	54,150	54,072
GD41	24hs.	56.480,000	56.800,000	56.829,008
GD41	Inm.	56.640,000	56.560,000	56.787,392
GD41C	24hs.	46,534	46,221	46,301
GD41C	Inm.	46,123	46,306	46,274
GD41D	24hs.	47,149	47,000	46,908
GD41D	Inm.	47,147	46,880	47,045
GD41X	24hs.	57.053,096	56.795,000	56.883,443
GD41Z	24hs.	45,000	46,250	46,225
GD46	24hs.	62.710,000	63.460,000	63.447,372
GD46	Inm.	62.890,000	63.060,000	63.458,047
GD46D	24hs.	51,750	52,590	52,326
GD46D	Inm.	52,480	52,470	52,393
NDT25	24hs.	109.000,000	109.000,000	109.088,512
NDT25	Inm.	109.890,000	108.700,000	108.982,455
NDT5C	24hs.	80,350	88,900	88,900
NDT5D	24hs.	90,100	90,700	90,424
NDT5D	Inm.	90,000	90,100	91,195
PAP0	24hs.	15.210,000	15.500,000	15.499,998
PAP0	Inm.	15.500,000	15.700,000	15.345,702
PARP	24hs.	15.780,000	15.585,000	15.463,513
PARP	Inm.	15.815,000	15.565,000	15.652,070
PBA25	24hs.	107,350	107,000	107,371
PBA25	Inm.	107,050	107,600	107,384
PBA5X	24hs.	107,620	107,620	107,620
PBA5X	Inm.	107,500	107,500	107,500
PM29D	24hs.	64,900	65,200	64,898
PMM29	24hs.	77.500,000	78.300,000	77.344,348
PMM29	Inm.	80.990,000	77.000,000	77.000,000
PR17	24hs.	361,950	362,950	362,635
PR17	Inm.	360,600	363,600	362,997
PR17D	24hs.	0,326	0,317	0,314
S11N4	24hs.	103,270	103,410	103,416
S11N4	Inm.	103,300	103,283	103,349
S12S5	24hs.	101,940	102,000	102,067
S12S5	Inm.	101,900	101,900	102,075
S13D4	24hs.	115,350	115,387	115,415
S13D4	Inm.	115,317	115,300	115,347
S14F5	24hs.	101,500	101,579	101,602
S14F5	Inm.	101,442	101,999	101,636
S14M5	24hs.	101,700	101,890	101,813

VOLVER AL INICIO

OPERACIONES CONTADO

PRECIOS DE CIERRE Y PROMEDIO PONDERADO

Especie		Cierre Anterior	Cierre Del dia	Promedio Ponderado
S14M5	Inm.	101,500	101,695	101,696
S14O4	24hs.	129,100	129,210	129,231
S14O4	Inm.	129,450	129,120	129,072
S16A5	24hs.	101,400	101,550	101,476
S16A5	Inm.	101,600	101,399	101,387
S16Y5	24hs.	101,790	102,000	101,977
S16Y5	Inm.	101,700	102,100	101,961
S17E5	24hs.	114,100	114,200	114,210
S17E5	Inm.	113,970	114,083	114,016
S18J5	24hs.	105,450	105,499	105,489
S18J5	Inm.	105,340	105,399	105,527
S24DD	24hs.	80,490	80,650	80,919
S28F5	24hs.	130,050	130,100	130,126
S28F5	Inm.	130,015	130,018	130,130
S29G5	24hs.	102,730	102,950	102,987
S29G5	Inm.	102,701	102,904	102,926
S29N4	24hs.	125,100	125,250	125,151
S29N4	Inm.	124,880	125,590	125,021
S2D4D	24hs.	0,099	0,100	0,099
S2D4D	Inm.	0,096	0,099	0,096
S2D4X	24hs.	115,338	115,320	115,644
S2D4X	Inm.	116,000	115,275	115,880
S2E5X	24hs.	114,100	114,170	114,179
S2E5X	Inm.	114,390	114,111	114,183
S2E5Y	Inm.	0,093	0,093	0,093
S2E5Z	Inm.	0,093	0,093	0,093
S2F5X	24hs.	101,709	101,600	101,704
S2F5X	Inm.	101,551	101,640	101,671
S2F5Y	Inm.	0,084	0,084	0,084
S2F5Z	Inm.	0,083	0,083	0,083
S2J5X	24hs.	103,628	103,250	103,217
S2J5X	Inm.	103,523	103,152	103,101
S2J5Z	Inm.	0,084	0,084	0,084
S2M5X	24hs.	101,426	101,924	101,924
S2M5Z	24hs.	0,083	0,083	0,083
S2N4X	24hs.	103,290	103,400	103,400
S2S4C	Inm.	0,092	0,092	0,092
S2S4D	24hs.	0,092	0,092	0,093
S2S4D	Inm.	0,093	0,093	0,093
S2S4X	24hs.	112,610	112,737	112,743
S2S4X	Inm.	112,608	112,620	112,628
S2S4Y	Inm.	0,093	0,094	0,094
S2S4Z	24hs.	0,093	0,092	0,092
S2S4Z	Inm.	0,092	0,092	0,092
S30J5	24hs.	103,150	103,240	103,211
S30J5	Inm.	103,001	103,104	103,134
S30S4	24hs.	112,590	112,760	112,730
S30S4	Inm.	112,480	112,630	112,611
S31E5	24hs.	147,400	147,550	147,583
S31E5	Inm.	147,310	147,381	147,419
S31M5	24hs.	122,750	123,000	122,948
S31M5	Inm.	122,749	123,000	122,821
SA24D	24hs.	96.500,000	98.000,000	96.440,417
SA24D	Inm.	95.800,000	95.000,000	95.350,000
SA5X	24hs.	101,300	101,600	101,600
SE5D	24hs.	0,124	0,122	0,122
SE5X	24hs.	147,467	148,000	147,878
SE5X	Inm.	147,334	147,454	147,426
SF5X	24hs.	130,050	130,168	130,186
SF5X	Inm.	130,390	128,154	129,183
SF5Y	Inm.	0,108	0,106	0,106
SF5Z	24hs.	0,106	0,106	0,106
SG5D	Inm.	0,084	0,084	0,083
SG5X	24hs.	102,650	103,451	103,272
SJ5D	24hs.	0,093	0,089	0,093
SJ5D	Inm.	0,088	0,088	0,088
SJ5X	24hs.	105,500	104,838	105,041
SJ5X	Inm.	105,400	106,749	106,523
SJ5Z	Inm.	0,084	0,087	0,087
SM5D	24hs.	0,110	0,109	0,109
SM5D	Inm.	0,096	0,097	0,098
SM5X	24hs.	122,750	122,950	122,946
SM5X	Inm.	122,601	122,812	122,812
SN4X	24hs.	125,031	125,401	125,222
SN4X	Inm.	124,900	124,950	124,950
SO4D	24hs.	0,106	0,107	0,107
SO4D	Inm.	0,106	0,106	0,106
SO4X	24hs.	129,100	129,220	129,220
SS5X	24hs.	102,750	102,050	102,327
SS5X	Inm.	102,084	102,190	102,309
SY5X	24hs.	101,692	101,892	101,893
SY5X	Inm.	103,942	102,480	103,684
SY5Y	Inm.	0,086	0,086	0,086
SY5Z	Inm.	0,086	0,085	0,085
T2V4	24hs.	96.580,000	96.500,000	96.585,824
T2V4	Inm.	96.650,000	96.500,000	97.637,952
T2X5	24hs.	568,100	566,700	566,833
T2X5	Inm.	567,700	569,100	565,287
T2X5D	Inm.	0,421	0,480	0,480
T2X5X	24hs.	568,750	568,094	568,094
T2X5X	Inm.	566,000	568,000	568,000
T4X4	24hs.	574,600	575,000	575,117
T4X4	Inm.	574,100	574,800	577,009
T4X4D	24hs.	0,471	0,465	0,454
T4X4D	Inm.	0,471	0,470	0,477
T4X4X	24hs.	574,400	574,950	574,884
T4X4X	Inm.	573,650	574,092	572,010
T4X4Z	Inm.	0,462	0,466	0,466
T5X4	24hs.	466,250	466,400	466,668
T5X4	Inm.	467,000	465,750	466,562
TC25P	24hs.	5.109,000	5.096,000	5.121,541
TC25P	Inm.	4.947,000	4.983,000	4.983,000
TC25X	24hs.	5.105,673	5.155,757	5.155,757
TC25X	Inm.	5.100,000	5.150,000	5.150,000
TDE25	24hs.	117.630,000	117.250,000	117.537,582
TDE25	Inm.	117.520,000	117.360,000	117.396,975
TG25	24hs.	481,950	490,000	490,000
TO26	24hs.	73,200	73,490	73,477
TO26	Inm.	73,330	74,150	74,156
TO26D	24hs.	0,067	0,067	0,067
TV25	24hs.	98.460,000	97.200,000	97.499,466
TV25	Inm.	97.060,000	97.710,000	98.098,463
TV25D	24hs.	78,500	84,830	84,836
TVPA	24hs.	1.230,000	1.244,500	1.241,475
TVPA	Inm.	1.220,000	1.256,000	1.256,000
TVPE	24hs.	7.700,000	8.000,000	7.931,914
TVPP	24hs.	7,340	7,375	7,253
TVPP	Inm.	7,340	7,260	7,549
TVPY	24hs.	2.430,000	2.600,000	2.485,497
TVPY	Inm.	2.450,000	2.500,000	2.458,758
TVPYX	24hs.	2.402,670	2.402,683	2.402,683
TVPYX	Inm.	2.400,000	2.400,000	2.400,000
TX25	24hs.	926,500	940,900	930,923
TX25	Inm.	930,000	929,100	931,654
TX25D	24hs.	0,760	0,759	0,759
TX26	24hs.	1.886,000	1.894,500	1.888,473
TX26	Inm.	1.884,000	1.891,000	1.885,230
TX26D	24hs.	1,575	1,566	1,566
TX26D	Inm.	1,590	1,533	1,575
TX26X	24hs.	1.885,000	1.894,000	1.890,564
TX26X	Inm.	1.866,000	1.890,000	1.889,117
TX26Y	Inm.	1,556	1,554	1,554
TX28	24hs.	1.566,000	1.567,000	1.564,893
TX28	Inm.	1.568,500	1.566,500	1.561,322
TX28D	24hs.	1,285	1,278	1,307
TX28D	Inm.	1,310	1,310	1,310
TX31	24hs.	701,000	704,000	707,712
TX31	Inm.	702,000	703,400	691,079
TXD5X	24hs.	150,300	149,583	149,748
TXD5X	Inm.	149,800	150,500	150,500
TXD6X	24hs.	135,367	134,900	134,941
TXD7X	24hs.	118,000	120,499	119,067
TXD7X	Inm.	122,400	120,344	120,344
TXD7Z	Inm.	0,087	0,098	0,098
TXM5X	24hs.	124,450	124,500	124,500
TXM6X	24hs.	117,750	118,500	118,043
TXM6X	Inm.	118,000	118,000	118,000
TZV25	24hs.	97.500,000	97.300,000	97.422,235
TZV25	Inm.	96.900,000	97.000,000	97.498,630
TZV26	24hs.	91.100,000	89.500,000	89.549,779
TZVD5	24hs.	102.500,000	95.880,000	100.240,101
TZX25	24hs.	178,300	178,800	178,450
TZX25	Inm.	178,250	178,500	177,623
TZX26	24hs.	192,750	193,900	192,878
TZX26	Inm.	193,000	194,700	192,951
TZX27	24hs.	168,750	171,000	169,581
TZX27	Inm.	169,550	168,900	168,896
TZX28	24hs.	152,500	153,000	152,590
TZX28	Inm.	151,900	152,900	152,326
TZX5X	24hs.	178,150	178,750	178,445
TZX5X	Inm.	178,733	178,200	178,305
TZX6X	24hs.	192,600	193,500	193,291
TZX6X	Inm.	192,119	192,444	191,981
TZX6Y	Inm.	0,160	0,160	0,160
TZX6Z	Inm.	0,158	0,158	0,156
TZX7X	24hs.	173,250	171,000	171,000
TZX8X	24hs.	148,673	153,250	151,392
TZXD5	24hs.	151,000	151,000	150,372
TZXD5	Inm.	150,900	150,400	149,944
TZXD6	24hs.	135,250	135,150	135,046
TZXD6	Inm.	133,900	134,750	134,666
TZXD7	24hs.	120,000	120,400	119,896
TZXD7	Inm.	119,000	120,100	120,054
TZXM5	24hs.	124,800	124,400	124,502
TZXM5	Inm.	124,250	124,450	125,212
TZXM6	24hs.	119,000	118,000	117,768
TZXM6	Inm.	117,600	117,900	117,900
TZXM7	24hs.	103,800	103,800	106,913
TZXM7	Inm.	103,750	106,900	106,900
OBLIGACIONES NEGOCIABLES				
AEC1D	24hs.	101,500	101,000	101,799
AEC1D	Inm.	100,100	100,100	100,100
AEC1O	24hs.	123.850,000	122.800,000	122.923,342
AEC1O	Inm.	119.510,000	125.000,000	125.000,000
AEC2O	Inm.	115.000,000	115.000,000	115.000,000
ARC1D	24hs.	108,000	107,800	107,721
ARC1O	24hs.	129.650,000	130.000,000	130.029,831
BOL1O	24hs.	126.990,000	125.510,000	125.827,336
BYCFX	24hs.	0,000	105,720	105,720
CAC5D	24hs.	107,000	107,000	106,054
CAC5O	24hs.	128.900,000	128.850,000	128.461,741
CAC8D	24hs.	101,000	99,000	102,499
CAC8D	Inm.	102,000	100,000	100,000
CF6AX	24hs.	0,000	105,870	105,870
CLSID	24hs.	30,250	30,600	30,452
CLSIO	24hs.	36.100,000	37.100,000	36.842,364
CP17D	24hs.	34,200	34,500	34,809
CP17D	Inm.	35,200	33,000	33,000
CP17O	24hs.	41.100,000	41.300,000	41.240,000
CP17O	Inm.	41.300,000	42.000,000	42.000,000
CP31D	Inm.	69,400	69,400	69,400
CP31O	Inm.	87.000,000	87.000,000	87.000,000
CP32O	24hs.	127.200,000	128.000,000	128.000,000
CP34D	24hs.	103,000	101,500	103,117
CP34O	24hs.	123.000,000	118.300,000	119.207,816
CP35O	24hs.	88.900,000	95.000,000	88.406,410
CP35O	Inm.	90.500,000	88.000,000	87.930,000
CRCED	24hs.	24,530	24,789	24,500
CRCEO	24hs.	30.250,000	29.560,000	29.489,084
CRCEO	Inm.	29.455,000	30.795,000	30.770,047
CRCJD	24hs.	96,500	97,900	97,111
CRCJD	Inm.	96,500	98,000	97,961
CRCJO	24hs.	116.550,000	116.950,000	116.890,777
CRCJO	Inm.	117.490,000	115.560,000	115.557,937
CRCLD	24hs.	101,000	101,500	101,296
CRCLO	24hs.	124.150,000	123.480,000	121.022,421
CRCLO	Inm.	126.200,000	117.000,000	117.000,000
CS37O	24hs.	122.500,000	123.300,000	123.335,615
CS38D	24hs.	105,350	105,250	105,192
CS38D	Inm.	105,550	103,050	106,310
CS38O	24hs.	127.000,000	127.000,000	127.988,353
CS43O	24hs.	105,100	105,250	103,919
CS43O	Inm.	104,600	103,850	103,193
CS44D	24hs.	100,500	100,900	100,498
CS44D	Inm.	98,500	98,300	98,300
CS44O	24hs.	119.720,000	121.980,000	121.875,351
CS44O	Inm.	117.510,000	121.000,000	120.043,280
CS45O	24hs.	129.000,000	125.500,000	125.500,000
CS46D	Inm.	76,450	76,330	76,520
CS46O	Inm.	93.500,000	93.500,000	93.500,000
DHS8D	24hs.	0,070	0,070	0,070
DHS8D	Inm.	0,082	0,082	0,080
DHS8O	24hs.	91,320	91,000	90,626
DHS8O	Inm.	98,500	99,300	99,147
DNC2D	24hs.	105,000	104,050	104,305
DNC2D	Inm.	104,000	103,800	103,781
DNC2O	24hs.	125.210,000	126.000,000	125.583,100
DNC2O	Inm.	123.100,000	123.900,000	122.172,727
DNC3D	24hs.	105,750	106,000	105,637
DNC3D	Inm.	105,700	105,950	105,757
DNC3O	24hs.	127.610,000	128.500,000	128.088,815
DNC3O	Inm.	125.760,000	128.970,000	127.296,106
DNC4O	24hs.	100,700	98,000	98,446
DNC5D	24hs.	104,250	105,000	104,960
DNC5D	Inm.	104,600	105,500	103,321
DNC5O	24hs.	125.980,000	126.600,000	125.967,151
DNC5O	Inm.	125.950,000	125.600,000	126.303,835
DNC6O	24hs.	103,000	101,050	100,951
GN40D	24hs.	102,700	100,100	101,300
GN40O	24hs.	124.990,000	125.000,000	122.763,915
GN43O	24hs.	118.000,000	120.100,000	119.015,493
GNCXD	24hs.	62,200	62,740	62,377
GNCXD	Inm.	62,900	61,620	61,620
GNCXO	24hs.	74.790,000	74.510,000	74.962,450
GNCXO	Inm.	75.000,000	75.000,000	75.000,000

VOLVER AL INICIO

OPERACIONES CONTADO

PRECIOS DE CIERRE Y PROMEDIO PONDERADO

Especie		Cierre Anterior	Cierre Del dia	Promedio Ponderado
HJCBD	24hs.	100,250	101,000	101,000
IRCFD	24hs.	89,050	88,780	88,917
IRCFO	24hs.	107.110,000	107.110,000	107.028,522
IRCFO	Inm.	107.010,000	106.980,000	106.752,207
IRCGD	24hs.	103,000	103,300	102,999
IRCGD	Inm.	101,550	102,000	102,301
IRCGO	24hs.	123.970,000	124.800,000	124.154,885
IRCGO	Inm.	123.400,000	121.300,000	121.300,000
IRCHO	24hs.	125.010,000	124.000,000	125.157,221
IRCHO	Inm.	118.700,000	123.300,000	123.300,000
IRCID	24hs.	100,550	100,800	101,445
IRCID	Inm.	103,000	102,000	103,000
IRCIO	24hs.	121.700,000	122.500,000	122.099,647
IRCIO	Inm.	122.800,000	122.880,000	122.880,000
IRCJD	24hs.	101,450	102,400	102,021
IRCJD	Inm.	101,300	101,250	101,219
IRCJO	24hs.	121.000,000	122.900,000	123.597,432
IRCJO	Inm.	119.000,000	120.950,000	120.005,851
IRCKO	24hs.	100,000	103,800	102,883
IRCLD	24hs.	103,400	103,000	102,697
IRCLO	24hs.	120.900,000	122.990,000	122.698,691
IRCMO	24hs.	98,010	100,000	100,033
LDCFD	Inm.	0,087	0,086	0,086
LDCFO	Inm.	104,700	104,700	104,700
LECAD	24hs.	65,000	62,000	62,000
LECAO	24hs.	75.900,000	76.450,000	75.431,411
LECAO	Inm.	75.703,150	78.000,000	78.000,000
LECBD	24hs.	101,200	102,300	101,878
LECBO	24hs.	122.000,000	122.510,000	122.503,495
LECDO	24hs.	71.160,000	77.000,000	74.207,547
LECED	24hs.	99,500	102,000	101,412
LECEO	24hs.	118.510,000	123.000,000	121.312,026
LECFO	24hs.	101,000	101,650	101,193
LECFO	Inm.	100,650	101,000	101,132
LECGD	24hs.	100,750	100,000	100,284
LECGO	24hs.	120.960,000	120.780,000	120.223,840
LECGO	Inm.	118.500,000	124.950,000	124.989,474
LECHO	24hs.	67.800,000	68.390,000	68.233,444
LECHO	Inm.	68.200,000	68.980,000	68.978,755
LECIO	24hs.	69.500,000	70.000,000	68.812,572
LECIO	Inm.	68.000,000	70.500,000	70.500,000
LIC6D	24hs.	101,000	103,000	103,000
LIC6O	24hs.	120.700,000	119.200,000	119.200,000
LMS7D	24hs.	104,900	104,000	103,950
LMS7O	24hs.	126.000,000	125.500,000	126.478,213
LMS7O	Inm.	122.050,000	122.400,000	122.400,000
LMS8D	24hs.	101,250	101,600	103,002
LMS8O	24hs.	124.890,000	123.380,000	122.540,828
LMS9D	24hs.	103,900	103,200	101,579
LMS9O	24hs.	127.000,000	125.000,000	125.398,179
LOC2D	24hs.	102,000	102,800	102,468
LOC2D	Inm.	103,050	102,000	102,000
LOC2O	24hs.	122.000,000	124.880,000	123.843,429
LOC3D	24hs.	100,900	103,000	102,738
LOC3O	24hs.	122.990,000	124.000,000	123.362,755
LOC3O	Inm.	128.000,000	128.000,000	125.230,769
LOC4O	24hs.	116.000,000	120.500,000	118.750,000
MGC3D	24hs.	110,000	109,900	109,474
MGC9D	24hs.	109,500	109,300	109,439
MGC9O	24hs.	131.000,000	131.200,000	131.872,986
MGC9O	Inm.	132.440,000	133.600,000	132.133,913
MGCED	24hs.	70,500	70,000	70,000
MGCEO	24hs.	83.510,000	83.000,000	82.733,333
MGCEO	Inm.	82.510,000	80.110,000	80.276,667
MGCHD	24hs.	102,200	101,650	101,969
MGCHO	24hs.	123.000,000	122.550,000	121.882,442
MGCHO	Inm.	119.000,000	120.020,000	124.044,583
MGCHY	24hs.	100,300	101,750	101,750
MGCJD	24hs.	100,800	101,500	101,416
MGCJD	Inm.	102,500	100,100	100,100
MGCJO	24hs.	122.000,000	124.470,000	122.394,973
MGCJO	Inm.	118.100,000	124.000,000	125.916,667
MGCLD	24hs.	102,800	102,800	102,800
MGCLO	24hs.	124.000,000	124.000,000	124.000,000
MGCMD	24hs.	104,050	104,050	104,050
MGCMD	Inm.	104,500	104,050	104,050
MGCMO	24hs.	125.650,000	126.330,000	126.300,000
MR35D	24hs.	99,980	100,000	99,547
MR35D	Inm.	98,750	100,000	99,287
MR35O	24hs.	120.100,000	118.700,000	119.896,204
MR35O	Inm.	119.030,000	120.900,000	119.587,383
MR36D	24hs.	58,970	57,790	57,798
MR36O	24hs.	67.530,000	68.400,000	68.081,514
MR36O	Inm.	67.700,000	65.900,000	65.900,000
MR37O	24hs.	66.060,000	68.000,000	67.569,282
MR37O	Inm.	66.000,000	63.010,000	63.010,000
MR38O	24hs.	80.000,000	80.000,000	80.000,000
MRCAD	24hs.	69,090	69,900	69,501
MRCAD	Inm.	69,000	69,690	69,956
MRCAO	24hs.	83.200,000	84.810,000	84.044,083
MRCAO	Inm.	83.090,000	84.140,000	83.490,772
MRCGO	24hs.	60.120,000	60.110,000	61.066,799
MRCID	24hs.	101,300	102,300	102,300
MRCIO	24hs.	126.500,000	126.500,000	126.500,000
MRCLD	24hs.	102,550	101,000	100,228
MRCLO	24hs.	124.860,000	123.990,000	123.221,157
MRCMD	24hs.	70,039	69,000	69,000
MRCMO	24hs.	82.500,000	81.500,000	81.250,074
MRCOO	24hs.	126.000,000	117.100,000	117.002,913
MRCPO	24hs.	75.500,000	78.990,000	76.528,536
MRCQD	24hs.	102,000	101,500	101,500
MRCQO	24hs.	124.000,000	123.990,000	123.990,000
MRCRO	24hs.	69.000,000	68.000,000	68.340,688
MRCRO	Inm.	74.220,000	67.710,000	67.710,000
MRCUD	24hs.	98,500	99,500	99,022
MRCVO	24hs.	98,550	98,520	98,748
MRCWO	24hs.	113.800,000	113.700,000	113.733,333
MRCYD	24hs.	104,000	103,000	103,850
MRCYO	24hs.	120.110,000	122.800,000	122.865,108
MRCYO	Inm.	122.900,000	122.500,000	122.500,000
MRCZO	24hs.	100,950	99,650	99,982
MROCD	24hs.	102,000	97,000	97,080
MSSED	24hs.	99,550	102,000	102,258
MSSEO	24hs.	121.500,000	121.100,000	121.133,726
MSSEO	Inm.	118.010,000	119.900,000	119.900,000
MSSFD	24hs.	100,750	100,500	100,946
MSSFO	24hs.	121.000,000	124.000,000	124.000,000
MTCGD	24hs.	108,800	111,400	110,522
MTCGD	Inm.	109,000	111,000	110,154
MTCGO	24hs.	132.220,000	133.000,000	133.205,138
MTCGO	Inm.	131.370,000	133.100,000	133.356,458
NBS1D	24hs.	101,100	100,800	100,823
NPCAD	24hs.	101,500	105,500	103,381
NPCAO	24hs.	123.770,000	125.000,000	122.884,737
NPCBD	24hs.	108,000	108,000	107,871
NPCBO	24hs.	129.500,000	130.900,000	130.429,545
NPCBO	Inm.	128.000,000	128.500,000	128.500,000
OTS2D	24hs.	104,000	104,000	103,447
OTS2D	Inm.	103,000	103,000	103,000
OTS2O	24hs.	123.000,000	124.000,000	122.060,082
OTS2O	Inm.	122.800,000	122.880,000	122.880,000
PECAO	24hs.	122.000,000	120.000,000	120.000,000
PECBD	24hs.	107,000	108,000	108,000
PECBO	24hs.	131.490,000	128.850,000	126.776,429
PN7CO	24hs.	104.990,000	105.690,000	105.202,657
PNDCD	24hs.	113,000	113,800	114,130
PNDCO	24hs.	134.250,000	135.000,000	136.103,654
PNRCO	24hs.	85.200,000	86.800,000	84.964,157
PNVCD	24hs.	101,000	101,000	101,000
PNVCO	24hs.	123.700,000	126.500,000	126.190,476
PNWCD	24hs.	104,000	103,800	103,718
PNWCO	24hs.	118.500,000	118.110,000	118.080,897
PNXCC	24hs.	108,100	109,750	109,750
PNXCD	24hs.	111,100	111,900	111,307
PNXCO	24hs.	133.720,000	134.490,000	134.490,000
PNZCO	24hs.	92.250,000	91.460,000	91.847,679
PQCNO	24hs.	96.000,000	98.350,000	98.350,000
RAC5O	24hs.	133.000,000	131.070,000	131.070,000
RAC6D	24hs.	101,000	102,850	102,425
RAC6O	24hs.	120.000,000	121.000,000	120.483,029
RCCJD	24hs.	108,700	110,000	109,639
RCCJD	Inm.	107,100	107,100	107,100
RCCJO	24hs.	131.250,000	133.000,000	132.606,866
RCCJO	Inm.	127.660,000	130.020,000	130.295,532
RCCMD	24hs.	101,500	101,500	102,614
RCCMO	24hs.	121.150,000	122.400,000	120.064,638
RCCMO	Inm.	118.500,000	123.990,000	123.990,000
RFCAC	Inm.	102,000	100,000	100,000
RFCAD	Inm.	102,500	103,000	102,190
RFCAO	Inm.	124.420,000	125.710,000	124.170,756
RUC6D	24hs.	103,700	104,500	104,006
RUC6D	Inm.	103,600	103,500	103,500
RUC6O	24hs.	125.060,000	125.120,000	125.451,485
RUC6O	Inm.	125.000,000	125.100,000	125.093,659
RUC7D	24hs.	101,750	102,450	103,753
RUC7D	Inm.	102,500	103,500	103,475
RUC7O	24hs.	122.210,000	125.100,000	125.101,990
RUC8O	24hs.	101,000	101,000	98,710
RUCAD	24hs.	102,550	102,900	102,504
RUCAO	24hs.	123.330,000	123.500,000	123.211,893
RUCAO	Inm.	119.280,000	124.890,000	122.336,525
RZ9BD	24hs.	103,100	103,000	102,583
RZ9BO	24hs.	122.500,000	124.000,000	120.691,337
SNABD	24hs.	102,500	102,500	102,270
SNS8O	24hs.	93.600,000	93.500,000	92.303,463
SNS9D	24hs.	69,990	69,960	67,849
SNS9O	24hs.	82.800,000	83.010,000	82.610,029
SNS9O	Inm.	81.787,095	82.900,000	82.466,868
TLC1D	24hs.	104,700	104,850	104,775
TLC1D	Inm.	105,000	105,000	104,217
TLC1O	24hs.	125.360,000	127.000,000	126.393,097
TLC1O	Inm.	128.100,000	126.390,000	126.390,000
TLC5D	24hs.	35,000	35,200	35,491
TLC5O	24hs.	42.210,000	42.500,000	42.519,384
TLCMC	24hs.	105,400	105,350	105,350
TLCMD	24hs.	107,200	107,750	106,986
TLCMD	Inm.	107,000	107,500	107,500
TLCMO	24hs.	129.210,000	130.500,000	129.499,945
TLCMO	Inm.	129.500,000	129.980,000	129.290,000
TSC3D	24hs.	107,650	107,600	107,705
TSC3D	Inm.	108,000	107,700	107,700
TSC3O	24hs.	129.980,000	130.600,000	130.711,667
TTC7D	24hs.	105,400	104,200	104,123
TTC7D	Inm.	104,000	103,550	103,550
TTC7O	24hs.	126.000,000	125.250,000	125.251,146
TTC7O	Inm.	122.000,000	123.100,000	123.222,581
VSCFO	24hs.	128.200,000	130.000,000	128.613,064
VSCLO	24hs.	120.990,000	118.030,000	125.981,900
VSCOD	24hs.	103,400	104,000	104,000
VSCOO	24hs.	122.500,000	119.100,000	119.100,000
VSCPD	24hs.	107,450	107,900	107,946
VSCPO	24hs.	129.400,000	130.100,000	131.397,901
VSCPO	Inm.	132.000,000	129.400,000	129.400,000
VSCQO	24hs.	75.000,000	77.000,000	75.470,464
WNCMO	24hs.	0,000	103,850	103,850
YCA6C	24hs.	102,350	102,200	102,200
YCA6O	24hs.	125.550,000	125.500,000	125.564,135
YCA6O	Inm.	125.360,000	125.740,000	125.355,455
YCA6P	24hs.	103,800	104,750	103,974
YCA6P	Inm.	104,150	104,000	103,988
YCAMC	24hs.	98,650	98,800	98,800
YCAMC	Inm.	98,060	98,650	98,650
YCAMD	24hs.	100,400	100,000	100,000
YFC2D	24hs.	105,050	105,900	105,723
YFC2D	Inm.	105,500	106,000	105,667
YFC2O	24hs.	127.700,000	128.290,000	128.061,202
YFC2O	Inm.	128.500,000	127.000,000	127.000,000
YFCID	24hs.	105,000	104,000	104,000
YFCIO	24hs.	120.000,000	120.200,000	120.560,409
YMCHD	24hs.	47,500	48,000	48,035
YMCHD	Inm.	47,932	47,510	47,362
YMCHO	24hs.	57.800,000	57.830,000	58.034,171
YMCHO	Inm.	57.700,000	58.110,000	58.008,501
YMCHX	Inm.	57.866,424	57.716,000	57.716,000
YMCHZ	Inm.	47,334	47,000	47,000
YMCID	24hs.	107,200	107,850	107,408
YMCID	Inm.	107,400	107,000	107,323
YMCIO	24hs.	129.600,000	129.860,000	129.964,534
YMCIO	Inm.	131.140,000	129.700,000	129.792,049
YMCJD	24hs.	99,930	101,350	100,374
YMCJD	Inm.	99,990	101,000	100,598
YMCJO	24hs.	121.100,000	121.580,000	121.324,995
YMCJO	Inm.	120.250,000	121.910,000	121.242,881
YMCMO	24hs.	94.010,000	93.510,000	93.658,265
YMCMO	Inm.	94.000,000	92.500,000	91.277,483
YMCOD	24hs.	76,500	76,010	77,342
YMCOO	24hs.	95.200,000	94.840,000	95.221,900
YMCQD	24hs.	100,500	101,000	100,712
YMCQD	Inm.	101,000	100,000	100,346
YMCQO	24hs.	121.700,000	121.500,000	121.753,197
YMCQO	Inm.	121.040,000	121.730,000	121.511,183
YMCVD	24hs.	102,300	103,000	102,759
YMCVD	Inm.	101,050	102,800	102,791
YMCVO	24hs.	122.490,000	123.950,000	124.201,259
YMCVO	Inm.	123.390,000	126.000,000	123.840,901
YMCXC	24hs.	101,950	101,900	101,900
YMCXC	Inm.	102,000	101,350	101,858
YMCXD	24hs.	103,250	103,700	103,321
YMCXD	Inm.	103,400	102,200	102,200
YMCXO	24hs.	125.100,000	126.930,000	125.332,926
YMCXO	Inm.	126.950,000	127.200,000	126.567,812
CERTIFICADOS DE PARTICIPACION				
PV1QD	Inm.	54,240	54,080	54,305
PVR1Q	Inm.	65.000,000	66.500,000	66.161,698
FUTURO DE DOLAR ESTADOUNIDENSE				
DOOCT24	31-10	1.007,500	1.007,000	1.005,750

VOLVER AL INICIO

OPERACIONES A TERMINO

OPCIONES

SERIE	CIERRE	POND.	SERIE	CIERRE	POND.	SERIE	CIERRE	POND.	SERIE	CIERRE	POND.	SERIE	CIERRE	POND.
ALUC1000DI	70,000	70,000	COMC240.OC	24,697	24,436	COMV300.OC	46,684	46,812	GFGC7000DI	150,000	154,229	PAMC3040OC	78,141	85,005
ALUC1000OC	11,000	14,187	COMC250.DI	47,361	48,239	CREC1050DI	160,000	160,000	GFGC7000OC	8,777	8,713	PAMC3200OC	34,420	43,633
ALUC1050OC	4,627	4,370	COMC250.OC	19,068	19,573	CREC1200FE	85,600	85,600	GFGC7200OC	7,069	7,283	PAMC3300OC	24,000	24,000
ALUC500.OC	389,905	390,051	COMC260.FE	53,000	51,330	CREC1200OC	59,000	59,000	GFGC7400OC	5,420	6,194	PAMC3500FE	540,000	540,000
ALUC550.DI	420,000	420,000	COMC260.OC	14,064	14,207	CREV1200OC	70,000	70,000	GFGC7600DI	81,000	89,602	PAMC3500OC	8,000	8,000
ALUC700.DI	270,000	272,602	COMC270.FE	48,000	48,000	GFGC29581O	2.356,467	2.385,656	GFGC7600FE	290,000	270,000	PAMV2490OC	9,550	9,550
ALUC850.OC	71,190	71,300	COMC270.OC	10,072	10,320	GFGC31081O	2.275,930	2.253,858	GFGC7600OC	5,040	5,471	PAMV2710OC	30,678	25,595
ALUC900.OC	40,000	41,704	COMC280.OC	8,062	8,424	GFGC3150OC	2.190,000	2.246,887	GFGV29581O	0,300	0,291	PAMV2820OC	61,466	51,778
ALUC950.OC	21,857	24,108	COMC290.OC	5,866	5,984	GFGC32581O	2.130,939	2.116,996	GFGV31081O	0,260	0,275	PAMV2930OC	115,450	102,009
ALUV800.OC	1,860	1,860	COMC300.DI	18,980	19,962	GFGC35581O	1.860,000	1.833,150	GFGV3150OC	0,250	0,247	PAMV3040OC	158,673	158,070
ALUV850.OC	14,520	13,651	COMC300.FE	40,000	40,000	GFGC37522O	1.500,000	1.566,667	GFGV32581O	0,340	0,332	TGNC2300DI	1.460,000	1.507,000
ALUV900.OC	35,560	33,732	COMC300.OC	3,973	4,124	GFGC38581O	1.564,350	1.550,998	GFGV35581O	0,550	0,713	TGNC2500OC	1.000,000	1.000,000
ALUV950.OC	75,570	65,078	COMC310.DI	8,000	8,000	GFGC41973O	1.201,714	1.200,863	GFGV3750OC	0,833	0,876	TGNC2800OC	705,000	705,000
BHIC23957O	142,360	144,582	COMC310.OC	2,843	3,691	GFGC42581O	1.153,529	1.166,155	GFGV37522O	0,799	0,915	TGNC3100OC	400,000	400,000
BHIC34957O	45,000	45,000	COMC320.OC	1,880	2,037	GFGC44581O	988,880	930,748	GFGV38581O	0,862	0,950	TGNC3200OC	340,000	340,000
BHIC40941D	64,000	60,373	COMC340.OC	0,929	1,202	GFGC46581O	773,006	806,353	GFGV4050DI	8,000	8,000	TGSC5000OC	158,000	154,000
BHIC41929O	5,800	8,578	COMC350.DI	7,000	7,000	GFGC4800DI	1.035,000	1.040,000	GFGV41973O	1,887	2,326	TXAC1000DI	45,000	46,136
BYMC260.DI	75,850	76,341	COMC350.OC	0,750	0,912	GFGC48581O	602,431	594,766	GFGV42581O	2,389	2,864	TXAC1000OC	5,000	5,573
COMC113.OC	139,600	139,600	COMC400.OC	0,700	0,713	GFGC50964D	855,000	908,581	GFGV44581O	5,527	6,644	TXAC900.OC	27,000	25,636
COMC128.OC	127,000	127,183	COMV123.OC	0,010	0,010	GFGC51973O	359,575	364,025	GFGV46581O	15,116	16,558	TXAV800.FE	22,000	22,000
COMC158.OC	100,000	100,000	COMV188.OC	0,017	0,017	GFGC53973O	237,454	245,750	GFGV48581O	34,988	38,550	YPFC22400O	5.725,710	5.619,103
COMC164.OC	91,800	95,264	COMV196.OC	0,030	0,030	GFGC5400DI	800,000	800,000	GFGV5000DI	450,000	450,000	YPFC23500O	5.204,900	5.204,900
COMC172.DI	110,000	110,980	COMV205.OC	0,050	0,056	GFGC5600DI	800,000	800,000	GFGV50964D	115,000	115,000	YPFC27900O	1.500,000	1.500,000
COMC172.FE	123,990	128,735	COMV210.DI	2,070	2,070	GFGC56964O	130,488	139,188	GFGV51973O	117,215	118,588	YPFC29000O	900,000	884,962
COMC172.OC	83,458	85,903	COMV210.OC	0,753	0,671	GFGC5800DI	420,000	420,000	GFGV53973O	203,514	204,597	YPFC30100O	600,000	535,714
COMC180.OC	75,983	78,807	COMV220.OC	1,689	1,539	GFGC6000OC	71,706	73,247	GFGV5400DI	421,000	421,000	YPFC31600D	1.550,000	1.516,667
COMC188.OC	67,950	71,101	COMV230.OC	3,817	2,987	GFGC60964D	361,053	359,395	GFGV56964O	398,969	391,684	YPFC31600O	250,000	246,667
COMC196.DI	79,000	87,958	COMV240.DI	9,000	9,000	GFGC60964O	59,659	59,792	GFGV6000OC	678,333	671,865	YPFC33100O	99,000	79,387
COMC196.OC	60,170	62,654	COMV240.OC	6,473	6,338	GFGC6200FE	900,000	900,000	GFGV60964O	790,000	807,667	YPFC37600D	620,000	572,033
COMC205.OC	51,414	52,449	COMV250.OC	10,780	9,651	GFGC6400DI	270,000	278,333	GFGV6800OC	1.450,000	1.400,000	YPFV25700O	122,000	111,000
COMC210.DI	73,500	75,492	COMV260.OC	13,577	13,249	GFGC6400OC	29,904	29,914	HARC1800OC	168,500	168,500	YPFV26800O	300,000	300,000
COMC210.OC	47,500	49,821	COMV270.OC	20,207	20,084	GFGC6600DI	250,000	248,000	PAMC2600OC	370,000	370,000	YPFV31600O	3.674,999	3.674,999
COMC220.OC	40,552	41,059	COMV280.OC	27,126	26,404	GFGC6600OC	18,913	19,043	PAMC2930OC	120,000	132,688			
COMC230.OC	31,881	33,000	COMV290.OC	37,344	38,284	GFGC6800OC	11,865	12,360	PAMC3040DI	360,200	367,129			

Nota: Los precios a que se refiere el inc, 4) art, 1º del Estatuto de esta Asociación se hacen públicos en el Boletín Diario, Asimismo las cotizaciones detalladas son a tanto por un PESO de valor nominal, excluídos Banco Santander, , Telefonica e YPF que se negocian por acción, con respecto a los CEDEAR, su cotización se efectúa por cada certificado, asimismo los certificados de valores se operan por unidad, Los Títulos Públicos se negocian por 100, excepto las Letras y Notas del BCRA, que se concertan por 1,000, En cuanto a los Fondos Cerrados de Inversión su cotización se efectúa por una cuotaparte,

OPERACIONES DE PASES Y CAUCIONES

MONEDA	PLAZO	VTO.	T.APERT	T.MIN.	T.MAX.	T.UL.	T.PROM.	N.OPE	M. CTDO	M. FUTU.
DOLAR	1	27/09/24	0,950	0,200	0,950	0,450	0,425	663	98.573.835,510	98.574.981,980
DOLAR	4	30/09/24	0,770	0,350	1,000	0,400	0,722	13	465.346,170	465.382,960
DOLAR	5	01/10/24	1,100	0,500	1,100	0,500	1,028	11	105.065,390	105.080,180
DOLAR	6	02/10/24	1,250	0,700	1,250	0,800	1,025	18	948.725,300	948.885,160
DOLAR	7	03/10/24	0,700	0,460	0,750	0,750	0,707	257	14.096.662,030	14.098.572,290
DOLAR	11	07/10/24	0,700	0,700	1,000	1,000	0,709	11	762.965,530	763.128,490
DOLAR	12	08/10/24	1,000	1,000	1,000	1,000	1,000	5	319.247,550	319.352,510
DOLAR	14	10/10/24	1,000	0,550	1,200	1,000	1,131	11	793.641,540	793.985,790
DOLAR	18	14/10/24	1,000	1,000	1,000	1,000	1,000	2	5.044,320	5.046,810
DOLAR	20	16/10/24	1,000	1,000	1,000	1,000	1,000	1	4.500,000	4.502,470
DOLAR	29	25/10/24	1,000	0,600	1,600	1,000	1,021	73	1.999.126,710	2.000.748,540
DOLAR	32	28/10/24	2,000	1,500	2,000	1,650	1,666	6	123.127,000	123.306,850
PESOS	1	27/09/24	37,610	36,010	40,500	37,190	38,714	31.087	0,000	0,000
PESOS	4	30/09/24	35,000	35,000	41,000	37,010	39,261	2.101	10.364.765.071,510	10.409.360.462,870
PESOS	5	01/10/24	35,300	35,300	41,000	36,020	38,983	479	988.707.246,400	993.987.127,000
PESOS	6	02/10/24	36,000	35,000	42,000	36,100	40,792	440	3.151.061.957,580	3.172.191.547,100
PESOS	7	03/10/24	35,790	35,790	49,000	39,000	41,352	2.510	46.306.031.295,540	46.673.260.919,970
PESOS	8	04/10/24	35,010	35,000	43,000	38,000	39,989	171	146.150.791,300	147.431.765,250
PESOS	11	07/10/24	35,000	35,000	46,000	36,560	39,505	184	234.023.022,340	236.809.197,940
PESOS	12	08/10/24	35,000	35,000	43,000	39,500	40,019	49	47.664.681,380	48.291.797,860
PESOS	13	09/10/24	37,500	37,500	45,000	39,390	40,937	78	265.469.155,830	269.339.744,360
PESOS	14	10/10/24	37,510	36,000	45,000	36,000	41,154	254	1.337.484.599,580	1.358.597.030,070
PESOS	18	14/10/24	39,000	38,000	45,200	38,500	41,623	54	53.008.251,720	54.096.329,900
PESOS	19	15/10/24	35,000	35,000	45,200	39,600	39,799	20	18.043.446,730	18.417.254,550
PESOS	20	16/10/24	37,000	37,000	43,000	42,900	39,573	21	3.727.170,460	3.807.990,720
PESOS	21	17/10/24	40,100	39,000	45,900	39,000	42,016	23	25.887.796,450	26.513.597,870
PESOS	22	18/10/24	40,000	39,600	44,900	44,900	41,514	16	6.831.055,080	7.001.982,680
PESOS	25	21/10/24	39,000	35,000	42,800	35,000	40,002	10	3.623.056,090	3.722.322,650
PESOS	26	22/10/24	36,020	36,020	39,600	39,600	39,139	4	611.060,100	628.096,420
PESOS	27	23/10/24	40,400	40,400	42,900	41,100	40,921	8	714.077,450	735.692,640
PESOS	28	24/10/24	42,000	41,830	43,400	43,400	42,355	22	14.756.333,660	15.235.790,710
PESOS	29	25/10/24	38,000	38,000	46,000	44,000	43,769	254	859.960.326,010	889.865.919,210
PESOS	32	28/10/24	39,000	39,000	47,000	44,000	44,170	96	386.077.069,600	401.027.571,900
PESOS	33	29/10/24	39,000	39,000	44,000	42,000	41,216	8	5.464.311,250	5.667.932,010
PESOS	34	30/10/24	39,010	39,010	39,010	39,010	39,010	1	10.520,440	10.902,730
PESOS	35	31/10/24	40,000	40,000	45,000	40,000	40,198	10	5.961.039,740	6.190.813,530
PESOS	36	01/11/24	35,500	35,500	36,000	36,000	35,961	3	304.928,800	315.744,030
PESOS	39	04/11/24	36,000	36,000	36,000	36,000	36,000	2	20.000,000	20.769,320
PESOS	40	05/11/24	40,000	40,000	40,000	40,000	40,000	1	3.000.000,000	3.131.506,850
PESOS	43	08/11/24	38,000	35,500	38,000	36,250	36,747	4	2.419.705,000	2.524.455,510
PESOS	60	25/11/24	39,000	39,000	39,000	39,000	39,000	2	1.042.319,170	1.109.141,820
PESOS	64	29/11/24	36,000	36,000	36,000	36,000	36,000	1	2.000,000	2.126,250
PESOS	120	24/01/25	10,000	10,000	10,000	10,000	10,000	1	4.003,690	4.135,320

VOLVER AL INICIO

INFORMACION SOBRE SOCIEDADES ANONIMAS

ARTICULO 23 Y/O CAPITULO XXI DE LAS NORMAS DE LA COMISIÓN NACIONAL DE VALORES

TELECOM ARGENTINA S.A.

Buenos Aires, 25 de septiembre de 2024

Señores
Bolsa de Comercio de Buenos Aires
S / D

REF: Informa resolución de la CÁMARA CONTENCIOSO ADMINISTRATIVO FEDERAL SALA II en autos caratulados: "Telecom Argentina SA c/ EN-Enacom y otro s/proceso de conocimiento" (Expte. Nº 4206/2021)

De mi consideración:

Tengo el agrado de dirigirme a Uds. en mi carácter de Apoderada de Telecom Argentina S.A. ("Telecom Argentina" o la "Sociedad"), continuando con el hecho relevante presentado el 19 de junio de 2024.

Al respecto, informamos que en el día de ayer la Sociedad fue notificada de la resolución de la Cámara Contencioso Administrativo Federal Sala II que **tiene por desistidos los recursos extraordinarios interpuestos por el Poder Ejecutivo Nacional y el ENACOM** contra la sentencia de esa Cámara de fecha 19/06/2024 que confirmó la sentencia de primera instancia que declaró la nulidad del Decreto 690/2020 y de las Resoluciones ENACOM Nros. 1466/2020 y 1467/2020.

Sin otro particular, saludo a Uds. atentamente.

Andrea V. Cerdán
Apoderada

Nota de la Bolsa: La información precedentemente transcripta ingresó el 26.09.24 a las 10:08 hs.

CONVOCATORIA

COMPAÑIA INTRODUCTORA DE BUENOS AIRES S.A.

CONVOCATORIA

Se convoca a los Señores Accionistas de Compañía Introductora de Buenos Aires S.A. a Asamblea General Ordinaria y Extraordinaria para el día 24 de Octubre de 2024, a las 10.00 horas en primera convocatoria (la "Asamblea"), la cual se celebrará con la modalidad a distancia, conforme lo previsto por el Artículo 23 del Estatuto, mediante la plataforma Zoom, para tratar el siguiente:

ORDEN DEL DIA

1º. Celebración de la Asamblea bajo la modalidad "a distancia" a través de videoconferencia.
2º. Designación de dos accionistas para firmar el acta.
3º. Consideración de los documentos que establece el Artículo 234 de la Ley 19.550, por el Ejercicio finalizado el 30 de junio de 2024.
4º. Consideración de los resultados no asignados al 30/06/2024 y destino de los mismos. Consideración de la propuesta de absorción del resultado del ejercicio al 30.06.2024, - $ 602.641 (pérdida), contra el saldo de la Reserva Facultativa, informada por el Directorio en la Memoria.
5º. Consideración de la gestión del Directorio y del Consejo de Vigilancia, desde la fecha de asunción hasta la fecha de Asamblea.
6º. Consideración de las remuneraciones al Directorio ($ 60.000.000) y al Consejo de Vigilancia ($ 4.500.000) correspondientes al ejercicio económico finalizado el 30 de junio de 2024, el cual arrojó quebranto computable en los términos de la reglamentación de la Comisión Nacional de Valores.
7º. Consideración del destino del saldo de la cuenta Ajuste de Capital.
8º. Fijación del número y elección de los Miembros Titulares y Suplentes del Directorio.
9º. Fijación del número y elección de los Miembros Titulares y Suplentes del Consejo de Vigilancia, y su remuneración.
10º. Designación del Contador certificante y determinación de su remuneración por el Ejercicio iniciado el 1º de julio de 2024.
11º. Determinación de los importes máximos y mínimos del Presupuesto Anual del Comité de Auditoría que deberá fijar el Directorio.

NOTAS:

a) A los efectos de asistir a la Asamblea, los Sres. Accionistas deberán, de conformidad con el artículo 238 de la Ley General de Sociedades y el artículo 22 del Capítulo II, del Título II de las Normas CNV, comunicar su asistencia a la misma, debiendo a tal efecto: (i) adjuntar constancia de la cuenta de acciones escriturales librada al efecto por Caja de Valores S.A., para su inscripción en el Registro de Asistencia a Asambleas. Los accionistas que tengan sus acciones directamente en el libro de Registro llevado por Caja de Valores S.A. deberán gestionar tal constancia a través del correo electrónico registro@cajadevalores.com.ar En el supuesto de acciones depositadas en cuentas comitentes, los titulares de esas acciones deberán requerir la gestión de dicha constancia por ante el depositante correspondiente.; (ii) Los accionistas deberán, hasta el 18 de octubre de 2024 a las 16 horas, enviar las constancias referidas mediante correo electrónico a la dirección e-mail gimenezb@dosanclas.com.ar o presentarlas en la Sede Social, sita en calle Chile 778, Capital Federal en el horario de 12 a 16 horas, a elección del Accionista. En el caso de tratarse de apoderados, deberá remitirse a la Sociedad, ya sea al correo electrónico antes indicado o mediante su presentación en la Sede Social, con cinco (5) días hábiles de antelación a la celebración, el instrumento habilitante correspondiente, suficientemente autenticado, junto con la restante documentación requerida a los accionistas para participar de la asamblea. Al momento de registrarse, les solicitamos informar sus datos de contacto (teléfono, dirección de correo electrónico y domicilio) a fin de mantenerlos al tanto de eventuales medidas que se dispongan respecto de la celebración de la Asamblea. A fin de garantizar la participación de los accionistas que hubieren comunicado su asistencia en debida forma, así como a los directores y síndicos, además de la publicación en los diarios legalmente exigidos, se enviará con la debida anticipación, una invitación a través de los correos electrónicos informados por los mismos, un instructivo técnico de la plataforma elegida por la Sociedad, en este caso Zoom, y un instructivo con las reglas societarias para llevar a cabo la Asamblea, a fin de permitirles el libre acceso y participación en el acto asambleario. La plataforma Zoom, permite la transmisión en simultáneo de sonido, imágenes y palabras, y la libre accesibilidad de todos los accionistas con voz y voto. Asimismo, la reunión celebrada de este modo será grabada en soporte digital y su copia se conservará en copia digital por el término de cinco (5) años, estando a disposición de cualquier accionista que la solicite y será transcripta en el correspondiente libro social, dejándose expresa constancia de las personas que participaron de la misma. Con la supervisión de los miembros de la Consejo de Vigilancia, se identificará a cada uno de los accionistas (y/o sus apoderados) participantes de la Asamblea, exhibiendo éstos el documento que acredite su identidad, quienes emitirán su voto a viva voz. El Consejo de Vigilancia, ejercerá sus atribuciones durante la Asamblea, a fin de velar por el debido cumplimiento a las normas legales, reglamentarias y estatutarias. Asimismo, se dejará constancia en el acta de los sujetos y el carácter en que participaron en el acto a distancia, el lugar donde se encontraban, y de los mecanismos técnicos utilizados.
b) Para la consideración del punto 4° del Orden del Día, la Asamblea sesionará en carácter de Extraordinaria.
c) Los accionistas tendrán derecho a participar de la Asam-

blea a distancia desde la sede social, en cuyo caso solicitamos a aquellos que deseen hacer ejercicio de esta opción, que lo comuniquen por escrito al correo electrónico gimenezb@dosanclas.com.ar, con por lo menos 3 días hábiles de anticipación a la fecha de celebración de la Asamblea, a fin de coordinar lo que resulte pertinente.
d) CUIT 30-50129032-3

Lic. Miguel Viegener
Presidente

RESOLUCION DE ASAMBLEA

MOLINOS JUAN SEMINO S.A.

Carcarañá, 26 de septiembre de 2024

Señores
Bolsas y Mercados Argentinos S.A.
S / D

Señores
Comisión Nacional de Valores
S / D

De nuestra consideración:

Tenemos el agrado de dirigirnos a ustedes, acompañando con la presente, reseña sintética de las resoluciones de Asamblea Ordinaria de Accionistas, celebrada el día 25 de septiembre de 2024.

Sin otro particular, hacemos propicia la oportunidad para saludarles muy atentamente.

MOLINOS JUAN SEMINO S.A.

Juan José Semino
Presidente

SINTESIS DE LA ASAMBLEA ORDINARIA

Fecha: 25 de septiembre de 2024 **Hora:** 9,00
Accionistas presentes: 10 (todos por sí)
Acciones representadas: 376.879.542
Capital representado: $ 376.879.542
Votos presentes: 376.879.542
% de quórum: 63,73 %

PRESENTES

Directores Titulares: Señores Juan José Semino, Martín Ernesto Semino, Federico Semino, Marisa Semino, Fernanda Semino, Guillermo F. Semino, Belén López Dupuy, Nicolás V. Baroffi.

Directores Suplentes: Señor Carlos Ernesto Semino.

Accionistas: Juan José Semino, Martín Ernesto Semino, Federico Semino, Marisa Semino, Fernanda Semino, Guillermo F. Semino, Hugo Ilharrescondo, Gustavo Ilharrescondo, Carlos Semino, Octavio Bartolucci.

Síndicos Titulares: CPN Gustavo Ilharrescondo, CPN Gustavo Hernán Bellotti, Dr. Lisandro Granados

Contador Certificante: CPN Ricardo Panighini.

Representante de la Bolsa de Bolsa y Mercados Argentinos S.A.: C.P. Diego Adel Vazquez

PUNTOS TRATADOS

1. Designación de dos accionistas para que conjuntamente con el señor Presidente confeccionen y firmen el Acta de la Asamblea Ordinaria: Se designa al señor Federico Semino y Guillermo F. Semino para firmar el acta junto con el Presidente Juan José Semino.

2. Consideración de la Memoria, Inventario, Estados Individuales de Situación Financiera, del Resultado Integral, de Cambios en el Patrimonio y de Flujos de Efectivo, Notas, Reseña Informativa, Estados Financieros Consolidados con Adricar S.A. e Informe de la Comisión Fiscalizadora correspondientes al ejercicio económico Nro. 66 finalizado el 31 de mayo de 2024: Los Estados Financieros e Informes son aprobados sin observaciones por todos los presentes, con la excepción del Sr. Martín Semino, quien luego de realizar unas declaraciones, manifiesta que aprueba en general el balance, con excepción de su cuenta particular.

3. Consideración de la gestión cumplida por los señores integrantes del Directorio y de la Comisión Fiscalizadora durante el ejercicio finalizado el 31 de mayo de 2024: Es aprobada la gestión del Directorio y Comisión Fiscalizadora en cada caso, salvo abstención de los interesados en cuanto a su gestión se refiere.

4. Tomar nota del Informe Anual del Comité de Auditoría. Aprobación del presupuesto anual para el funcionamiento del Comité de Auditoría: Se aprueba el presupuesto elevado por el Comité de Auditoría al Directorio correspondiente al ejercicio iniciado el 1 de junio de 2024, autorizándose al Directorio a aumentar este último si situaciones excepcionales así lo justifican.

5. Consideración del destino del resultado del ejercicio: Se aprueba por unanimidad la siguiente propuesta sobre el resultado del ejercicio:
Resultado del Ejercicio Ganancia: $ 3.209.359.285.-, (en moneda de fecha de la presente Asamblea: $ 3.637.218.814.-),
Reserva legal del Ejercicio: $ 160.467.964.- (5% s/$3.209.359.285.-), (en moneda de fecha de la presente Asamblea: $ 181.860.941.-).
Dividendos en acciones: $ 1.908.600.000.- (322,725735543% s/$ 591.400.000.-), (en moneda de fecha de la presente Asamblea: $ 2.163.047.267.-).
Dividendos en efectivo: $ 200.000.000.- (33,818058843% s/591.400.000.-) (en moneda de fecha de la presente Asamblea: $ 226.663.237.-).
Reserva facultativa: $ 940.291.321.- (en moneda de fecha de la presente Asamblea: $ 1.065.647.370.-)
Resultados no Asignados remanentes: $ -.-

Se aprueba a su vez, el pago anticipado por el Directorio de los dividendos en efectivo por $ 200.000.000.- y que los dividendos en acciones se pongan a disposición de los accionistas dentro de los términos legales, una vez cumplimentados los registros y autorizaciones de los organismos de registro, contralor y aplicación pertinentes.
Asimismo, se aprueba delegar en el Directorio la facultad de desafectar total o parcialmente la Reserva Facultativa, a efectos de destinarla a futura distribución de utilidades sujeto a que la situación económica-financiera de la sociedad lo permita.

6. Consideración de las remuneraciones al Directorio correspondientes al Ejercicio cerrado el 31 de mayo de 2024 conforme al artículo 261 de la Ley General de Sociedades y las Normas de la Comisión Nacional de Valores. Anticipo Honorarios ejercicio a finalizar el 31 de mayo de 2025: Se aprueban por unanimidad las siguientes remuneraciones cargadas al resultado del ejercicio cerrado el 31.05.2024:

1º) $ 221.036.452.- percibidos por los Directores ejecutivos durante el ejercicio por el desempeño de funciones técnico administrativas de carácter permanente.

2º) Remuneración al Directorio de $ 480.000.000.- los cuales fueron anticipados según lo aprobado en la Asamblea Ordinaria del 21 de septiembre de 2023 y reunión de Directorio del 9 de agosto de 2024.

También se resuelve por unanimidad autorizar al Directorio a pagar a sus integrantes, honorarios a cuenta de los que oportunamente determine la Asamblea Ordinaria que considere los estados financieros correspondientes al ejercicio a finalizar el 31 de mayo de 2025. Dicho monto no podrá exceder el 15% de la ganancia neta del ejercicio 2024/2025 acumulada al cierre del trimestre inmediato anterior a la efectivización de los pagos.

7. Consideración de las remuneraciones a los miembros de la Comisión Fiscalizadora: Se aprueban las remuneraciones cargadas al resultado del ejercicio por la suma de $ 30.000.000.- para los miembros de la Comisión Fiscalizadora.

8. Aprobación de los honorarios al Contador Certificante y Auditor durante el ejercicio finalizado el 31 de mayo de 2024. Se fijan en $ 31.234.000.- por aprobación expresa de todos de los presentes.

9. Designación del Contador que certificará los Estados Financieros por el ejercicio iniciado el 1º de junio de 2024: Se aprueba por unanimidad, la designación del Estudio Riol, Margariti y Asociados para que realice las funciones de auditoría externa correspondiente al ejercicio iniciado el 1º de junio de 2024. Dicha labor se desarrollará a través de sus asociados Gustavo Hernán Bellotti (Titular) y Eduardo Inda (Suplente).

10. Fijación del número de miembros del Directorio y elección de los mismos por el término de un año: Por unanimidad se decide fijar el número de Directores Titulares en ocho y en tres los suplentes para integrar el Directorio. Se designan como miembros titulares del Directorio a los señores Juan José Semino, Federico Semino, Guillermo F. Semino, Nicolás Baroffi, Sras. Marisa Semino, Fernanda Semino, Luz Ovalle de Semino y Belén López Dupuy. Como Directores Suplentes a los señores Carlos E. Semino, Germán P. Piombo y Guillermo Ternavasio.

11. Elección de los miembros titulares y suplentes del *órgano* **de fiscalización por el término de un año.** Se designan por unanimidad y por el término de un año a los integrantes de la Comisión Fiscalizadora, a saber: Titulares: CP. Gustavo Ilharrescondo, CP. Ricardo Panighini, Dr. Lisandro Granados, Suplentes: Dr. Gonzalo Soroeta, C.P. Guillermo Ilharrescondo y Dr. Juan José Amuchástegui.

12. Aumento de capital mediante la emisión de acciones ordinarias, escriturales, de un voto, de v$n 1.-, por capitalización de utilidades por $ 1.908.600.000.- con lo cual el capital quedará elevado a $ 2.500.000.000: Se resuelve por unanimidad aumentar el capital en la suma de $ 1.908.600.000.- como resultado de la capitalización de utilidades del 322,725735543% s/el Capital Social, conforme a lo aprobado en el punto 5º. La emisión resultante de esta capitalización ascenderá a 1.908.600.000 acciones ordinarias escriturales de v$n 1.- cada una. De tal manera resulta que sumando el capital actual y esta capitalización, el nuevo Capital Social de la empresa se fija en $ 2.500.000.000.-

MOLINOS JUAN SEMINO S.A.

Juan José Semino
Presidente

NOMINA DE DIRECTORIO

MOLINOS JUAN SEMINO S.A.

Carcarañá, 26 de septiembre de 2024

Señores
Bolsas y Mercados Argentinos S.A.
S / D

De nuestra consideración:

Por la presente, comunicamos que la Asamblea Ordinaria de Accionistas de Molinos Juan Semino S.A., reunida el día 25 de septiembre de 2024, eligió los siguientes miembros del Directorio, por el término de un año:

Nombre	Cargo	Condición independencia	Finalización mandato
Semino, Juan José	Director Titular(Presidente)	Dependiente	31-05-2025 (*)
Semino, Federico	Director Titular (Vicepresidente)	Dependiente	31-05-2025 (*)
Semino, Marisa	Directora Titular	Dependiente	31-05-2025 (*)
Semino, Fernanda	Directora Titular	Dependiente	31-05-2025 (*)
Ovalle de Semino, Luz Raquel	Directora Titular	Dependiente	31-05-2025 (*)
Semino, Guillermo Federico	Director Titular	Dependiente	31-05-2025 (*)
Baroffi, Nicolás V.	Director Titular	Independiente	31-05-2025 (*)
López Dupuy, Belén	Directora Titular	Independiente	31-05-2025 (*)
Semino, Carlos Ernesto	Director Suplente	Dependiente	31-05-2025 (*)
Piombo, Germán Pablo	Director Suplente	Independiente	31-05-2025 (*)
Ternavasio, Guillermo	Director Suplente	Independiente	31-05-2025 (*)

(*) se prorroga hasta celebración de la Asamblea Ordinaria que considere el Balance

Comité de Auditoría - Titulares:

Semino, Marisa

Baroffi, Nicolás V.

López Dupuy, Belén

Comité de Auditoría – Suplentes:

Piombo, Germán Pablo

Ternavasio, Guillermo

Los cargos fueron elegidos en reunión del Directorio de fecha 25 de septiembre de 2024.

Además, resultaron elegidos los siguientes miembros titulares y suplentes de la Comisión Fiscalizadora, por el período de un año:

Nombre	Cargo	Finalización mandato
Ilharrescondo, Gustavo	Síndico Titular	31-05-2025 (*)
Panighini, Ricardo Enrique	Síndico Titular	31-05-2025 (*)
Granados, Lisandro	Síndico Titular	31-05-2025 (*)
Ilharrescondo, Guillermo	Síndico Suplente	31-05-2025 (*)
Soroeta, Gonzalo	Síndico Suplente	31-05-2025 (*)
Amuchástegui, Juan José	Síndico Suplente	31-05-2025 (*)

(*) se prorroga hasta celebración de la Asamblea Ordinaria que considere el Balance

Se designó asimismo al Estudio Riol, Margariti y Asociados para desempeñar las funciones de Auditoría Externa correspondiente al Ejercicio iniciado el 1º de junio de 2024, a través de sus asociados Gustavo Hernán Bellotti (Titular) y Eduardo Inda (Suplente).

Sin otro particular, los saludamos muy atentamente.

MOLINOS JUAN SEMINO S.A.

Juan José Semino
Presidente

OBLIGACIONES NEGOCIABLES

AUTORIZACION DE LISTADO

AVISO

AUTORIZACIÓN DE LISTADO

OBLIGACIONES NEGOCIABLES

EMISORA: PAN AMERICAN ENERGY, S.L., SUCURSAL ARGENTINA.

Esta Bolsa de Comercio, en ejercicio de las actividades delegadas de conformidad con el artículo 32, inciso b) de la Ley 26.831, ha dispuesto autorizar el listado de los siguientes valores negociables a ser emitidos bajo el régimen de Emisor Frecuente (reglamentado en las Normas de la Comisión Nacional de Valores):

MONEDA Y MONTOS DE EMISIÓN:
Obligaciones Negociables Clase 34 por v/n u$s 23.055.471,-.
Obligaciones Negociables Clase 35 por v/n u$s 176.944.529,-.

DENOMINACIÓN MÍNIMA DE NEGOCIACIÓN:
u$s 1,-

CÓDIGOS DE ESPECIE:
Clase 34: Pesos:PN34O
Dólar MEP:PN34D
Cable: PN34C

Clase 35: Pesos:PN35O
Dólar MEP:PN35D
Cable: PN35C

La totalidad de las condiciones generales de la presente emisión consta en los Suplementos de Prospecto enviados por la Emisora y difundidos el 20.09.2024 en los medios informativos de este Mercado, de acuerdo con la delegación de actividades del inciso g) del artículo legal precedentemente aludido. La lectura de los mencionados documentos resulta imprescindible ante cualquier decisión de inversión.

Buenos Aires, 26 de septiembre de 2024.

SUSCRIPCION

AVISO DE SUSCRIPCIÓN

BANCO DE GALICIA Y BUENOS AIRES SOCIEDAD ANÓNIMA UNIPERSONAL

OBLIGACIONES NEGOCIABLES CLASE XVI, SIMPLES, NO CONVERTIBLES EN ACCIONES, NO GARANTIZADAS, DENOMINADAS EN DÓLARES ESTADOUNIDENSES, A SER INTEGRADAS Y PAGADERAS EN DÓLARES ESTADOUNIDENESES EN EL EXTERIOR, A TASA DE INTERÉS FIJA, CON VENCIMIENTO HASTA LOS 4 (CUATRO) AÑOS DESDE LA FECHA DE EMISIÓN Y LIQUIDACIÓN (CONFORME SE DEFINE MAS ADELANTE), POR UN VALOR NOMINAL DE HASTA US$300.000.000 (DÓLARES ESTADOUNIDENSES TRESCIENTOS MILLONES) AMPLIABLE POR HASTA UN VALOR NOMINAL DE HASTA US$400.000.000 (DÓLARES ESTADOUNIDENSES CUATROCIENTOS MILLONES) (EL "MONTO MÁXIMO").

Se comunica a al público inversor en general que Banco de Galicia y Buenos Aires S.A.U. (el "**Emisor**", la "**Sociedad**", la "**Compañía**" o "**Galicia**", indistintamente) ofrece en suscripción las obligaciones negociables clase XVI denominadas en Dólares Estadounidenses ("**Dólares**", "**Dólares Estadounidenses**", "**US$**" o "**U.S.$.**"), a ser integradas y pagaderas en Dólares Estadounidenses en el exterior, a tasa de interés fija, con vencimiento hasta los 4 (cuatro) años contados desde la Fecha de Emisión y Liquidación (tal como dicho término se define más adelante) por un valor nominal de hasta US$300.000.000 (Dólares Estadounidenses trescientos millones) ampliable por hasta un valor nominal de hasta US$400.000.000 (Dólares Estadounidenses cuatrocientos millones) (las "**Obligaciones Negociables**"), a ser emitidas por el Emisor de acuerdo con el Prospecto de Emisión de Obligaciones Negociables en tramos por hasta un monto máximo de emisión de US$1.000.000.000 (Dólares Estadounidenses mil millones) (o su equivalente en otras monedas, unidades de medida y/o unidades de valor) de fecha 9 de mayo de 2024 (el "**Prospecto**") bajo el Régimen de Emisor Frecuente, autorizado por la Comisión Nacional de Valores (la "**CNV**") mediante la Resolución Nº 20.555 del Directorio de la CNV de fecha 13 de noviembre de 2019, cuya última ratificación y el aumento del monto bajo el mismo a US$1.000.000.000 (Dólares Estadounidenses mil millones) (o su equivalente en otras monedas, unidades de medida y/o unidades de valor) fue aprobado por la CNV en su Disposición N° DI-2024-23-APN-GE#CNV de fecha 26 de abril de 2024. Las Obligaciones Negociables serán emitidas de acuerdo con los principales términos y condiciones que se resumen a continuación y que forman parte del Prospecto, y del suplemento de Prospecto relativo a la emisión de las Obligaciones Negociables de fecha 26 de septiembre de 2024 (el "**Suplemento de Prospecto**"), publicados en la autopista de información financiera del sitio *web* de la CNV, www.argentina.gob.ar/cnv bajo el ítem "*Empresas – Banco de Galicia y Buenos Aires S.A.U.*" (la "**AIF**"), en el boletín electrónico del Mercado Abierto Electrónico S.A. (el "**MAE**" y el "**Boletín Electrónico del MAE**", respectivamente), en el boletín electrónico de la Bolsa de Comercio de Buenos Aires (el "**Boletín Diario de la BCBA**") y en el sitio web del Emisor www.galicia.ar (el "**Sitio Web del Emisor**").

LA OFERTA PÚBLICA DE OBLIGACIONES NEGOCIABLES ESTÁ DESTINADA EXCLUSIVAMENTE (1) EN LA ARGENTINA Y MEDIANTE EL AGENTE COLOCADOR LOCAL, AL PÚBLICO INVERSOR EN GENERAL. LA COLOCACIÓN DE LAS OBLIGACIONES NEGOCIABLES EN ARGENTINA SE REALIZARÁ A TRAVÉS DE UN PROCESO DE BOOK- BUILDING. PARA MÁS INFORMACIÓN, VEA LA SECCIÓN "NOTIFICACIÓN A LOS INVERSORES" Y PLAN DE DISTRIBUCIÓN DEL SUPLEMENTO DE PROSPECTO; y (2) CON RESPECTO A LA OFERTA INTERNACIONAL, A TRAVÉS DE LOS COLOCADORES INTERNACIONALES (A)A INVERSORES QUE SEAN, EN LOS ESTADOS UNIDOS "COMPRADORES INSTITUCIONALES CALIFICADOS" (*QUALIFIED INSTITUTIONAL BUYERS*), SEGÚN SE DEFINE EN LA REGLA 144A (LA "NORMA 144A") DE LA LEY DE TÍTULOS VALORES DE LOS ESTADOS UNIDOS (TAL COMO SE DEFINE A CONTINUACIÓN), EN UNA OPERACIÓN PRIVADA BASADA EN LA EXENCIÓN DE LOS REQUISITOS DE REGISTRO DE LA LEY DE TÍTULOS VALORES DE LOS ESTADOS UNIDOS PREVISTA EN EL ARTÍCULO 4(A)(2) DE LA MISMA ("QIBS"); Y (B) FUERA DE LOS ESTADOS UNIDOS, A PERSONAS QUE NO SEAN "PERSONAS ESTADOUNIDENSES", SEGÚN SE DEFINE EN LA REGLA 902 DE LA *REGULATION S* ("REGULACIÓN S") DE LA LEY DE TÍTULOS VALORES DE LOS ESTADOS UNIDOS, A PERSONAS QUE NO ACTÚEN POR CUENTA O BENEFICIO DE UNA PERSONA ESTADOUNIDENSE, Y A PERSONAS QUE NO CALIFICAN COMO OFERENTES NO ESTADOUNIDENSES CALIFICADOS.

El Emisor no ha registrado ni registrará las Obligaciones Negociables bajo la Ley de Títulos Valores de 1933 de los Estados Unidos (*Securities Act of 1933)* (conforme fue modificada, "**Ley de Títulos Valores de los Estados Unidos**"), ni estarán registradas ante la *Securities and Exchange Commission* de Estados Unidos ni ante cualquier otra comisión de los Estado Unidos ni ninguna otra autoridad reguladora de valores de ningún estado ni de ninguna otra jurisdicción, y ninguna de dichas autoridades ha evaluado o autorizado los méritos de la oferta ni la veracidad del Suplemento de Prospecto.

La entrega de las Obligaciones Negociables se realizará a los inversores adjudicados en forma de anotaciones en cuenta a través de The Depository Trust Company para las cuentas de sus participantes, incluyendo Euroclear Bank S.A./N.V., como operador del sistema Euroclear, y Clearstream Banking, société anonyme en la Fecha de Emisión y Liquidación.

Los términos en mayúsculas utilizados que no estén definidos en el presente tienen el significado que se les asigna en el Prospecto y/o Suplemento de Prospecto. A continuación, se detallan los principales términos de la oferta de las Obligaciones Negociables:

1) Emisor: Banco de Galicia y Buenos Aires S.A.U.

2) Agente Colocador Local: Banco de Galicia y Buenos Aires S.A.U.

3) Colocadores Internacionales: BofA Securities, Inc., Citigroup Global Markets Inc., J.P. Morgan Securities LLC y Standard Chartered Bank.

4) Fiduciario, Co-Agente de Registro, Agente de Pago Principal y Agente de Transferencia: The Bank of New York Mellon.

5) Agente de Registro, Agente de Pago, Agente de Transferencias y Representante del Fiduciario en Argentina: TMF Trust Company (Argentina) S.A.

6) Período de Oferta: Comenzará el 26 de septiembre de 2024 y finalizará a las 13:00 horas de Buenos Aires del 3 de octubre de 2024, o en aquella fecha y/o horario que oportunamente se indique mediante un aviso complementario al Suplemento de Prospecto y presente Aviso de Suscripción.

7) Fecha Límite de Presentación de Manifestaciones de Interés: El Agente Colocador Local y los Colocadores Internacionales recibirán Manifestaciones de Interés hasta las 13:00 horas de Buenos Aires de la Fecha de Adjudicación, es decir, el 3 de octubre de 2024, o en aquella fecha y/o horario que oportunamente se indique mediante un aviso complementario al Suplemento de Prospecto y presente Aviso de Suscripción. A partir de la Fecha Límite para la Presentación de Manifestaciones de Interés, no se recibirán nuevas Manifestaciones de Interés. Las Manifestaciones de Interés recibidas hasta la Fecha Límite de Presentación de Manifestaciones de Interés no serán vinculantes, y podrán ser retiradas o modificadas hasta la Fecha de Cierre del Registro. De acuerdo con las disposiciones del Artículo 7, Sección II, Capítulo IV, Título VI de las Normas de la CNV, los inversores renuncian a su derecho de ratificar expresamente sus Manifestaciones de Interés a partir de la Fecha de Cierre del Registro. En consecuencia, todas las Manifestaciones de Interés no retiradas o modificadas a partir de la Fecha de Cierre del Registro constituirán ofertas firmes, vinculantes y definitivas basadas en los términos presentados (según enmendados en ese momento) sin necesidad de ninguna acción adicional por parte del inversor.

8) Fecha de Cierre del Registro: En la Fecha de Adjudicación, es decir, el 3 de octubre de 2024, entre las 13:00 y las 17:00 horas de Buenos Aires, o en aquella fecha y/o horario que oportunamente se indique mediante un aviso complementario al Suplemento de Prospecto y presente Aviso de Suscripción, los Colocadores Internacionales, ingresarán en el Registro todas las Manifestaciones de Interés recibidas hasta la Fecha Límite de Presentación de Manifestaciones de Interés, y procederán a su cierre quedando la hora del efectivo ingreso de las Manifestaciones de Interés y posterior cierre del Registro a su exclusivo criterio, dentro del horario antes referido.

9) Fecha de Adjudicación: Será el 3 de octubre de 2024, o aquella fecha que oportunamente se indique mediante un aviso complementario al Suplemento de Prospecto y presente Aviso de Suscripción.

10) Monto de la Emisión: Las Obligaciones Negociables se ofrecen por un valor nominal de hasta US$300.000.0000 (Dólares Estadounidenses trescientos millones) ampliable por hasta el Monto Máximo, es decir, hasta US$400.000.000 (Dólares Estadounidenses cuatrocientos millones). El valor nominal definitivo a ser emitido de las Obligaciones Negociables será determinado con anterioridad a la Fecha de Emisión y Liquidación e informado mediante la publicación del Aviso de Resultados.

11) Precio de Emisión: El precio de emisión de las Obligaciones Negociables será determinado por el Emisor con anterioridad a la Fecha de Emisión y Liquidación. Dicha determinación será efectuada sobre la base del resultado del procedimiento de colocación y adjudicación de las Obligaciones Negociables detallado en la sección "*Plan de Distribución*" del Suplemento de Prospecto y será informado en el Aviso de Resultados.

12) Denominaciones Mínimas: Las Obligaciones Negociables se emitirán en denominaciones mínimas de US$2.000 y en múltiplos enteros de US$1 en exceso de dicho monto.

13) Procedimiento de Colocación y Adjudicación: De conformidad con lo establecido por el Artículo 1, Sección I, del Capítulo IV, Título VI de las Normas de la CNV, la colocación de las Obligaciones Negociables será realizada a través de un proceso denominado de formación de libro, conocido internacionalmente como "*book building*". El mecanismo de adjudicación se encuentra descripto en el Suplemento de Prospecto. Para mayor información sobre estas y otras cuestiones relativas a la colocación de las Obligaciones Negociables, ver "*Plan de Distribución*" del Suplemento de Prospecto.

14) Modificación, Reducción, Suspensión y/o Prórroga: El Período de Oferta y/o la Fecha de Adjudicación, podrán ser modificados, reducidos, suspendidos o extendidos antes de la

expiración del plazo original, mediante aviso dado por los mismos medios por los cuales se anunció la oferta original. Ni el Emisor, los Agentes Colocadoras Locales o los Colocadores Internacionales será responsable en caso de modificación, reducción, suspensión o extensión del Período de Oferta o de la Fecha de Adjudicación, y los inversores que hayan presentado Manifestaciones de Interés no tendrán derecho a compensación y/o de indemnización alguna.

En caso que se reduzca el Período de Oferta, las Manifestaciones de Interés presentadas por los inversores antes de la comunicación de dicha reducción serán válidas y vinculantes, sin perjuicio del derecho de los inversores a retirar y/o modificar dichas Manifestaciones de Interés de conformidad con los términos del Suplemento de Prospecto.

En caso de que se termine o revoque la Fecha de Adjudicación y/o se decida no emitir las Obligaciones Negociables o continuar con la oferta, todas las Manifestaciones de Interés que hayan sido recibidas quedarán automáticamente sin efecto. En caso de que el Período de Oferta o la Fecha de Adjudicación sea suspendido o prorrogado, los inversores que presentaron Manifestaciones de Interés durante dicho período podrán, a su criterio y sin ninguna penalidad, retirar dichas Manifestaciones de Interés en cualquier momento durante el período de la suspensión o el nuevo Período de Oferta prorrogado.

15) Moneda de denominación: Las Obligaciones Negociables estarán denominadas en Dólares Estadounidenses.

16) Moneda de integración y pago: Las Obligaciones Negociables deberán ser integradas en Dólares Estadounidenses en el exterior conforme se detalla en *"Plan de Distribución*" del Suplemento de Prospecto. Todos los pagos bajo las Obligaciones Negociables se realizarán en Dólares Estadounidenses en el exterior en cada fecha de pago de capital, intereses y de cualquier otra suma bajo las mismas de conformidad con lo descripto en el Suplemento de Prospecto.

Conforme lo establecido en el Artículo 4° de la Ley de Obligaciones Negociables, cualquier pago en virtud de las Obligaciones Negociables será realizado única y exclusivamente en Dólares Estadounidenses, no teniendo efecto cancelatorio ningún pago realizado en cualquier otra moneda que no fuera Dólares Estadounidenses, siendo de estricta aplicación lo establecido en el artículo 765 del Código Civil y Comercial de la Nación (el "**CCCN**"), conforme fuera modificado por el Decreto de Necesidad y Urgencia N° 70/2023 (publicado en el Boletín Oficial el 21 de diciembre de 2023) (el "**DNU 70/23**").

En caso de que recobre vigencia el artículo 765 del CCN conforme la redacción previa al dictado del DNU 70/23, el Banco renunciará para siempre e irrevocablemente a cualquier derecho que pudiera facilitarle a alegar que cualquier pago relacionado con las Obligaciones Negociables podría ser pagadero en cualquier moneda distinta al Dólar Estadounidense, renunciando a y dispensando su aplicabilidad a cualquier pago relacionado con las Obligaciones Negociables.

17) Fecha de Emisión y Liquidación: La Fecha de Emisión y Liquidación será informada oportunamente a través del Aviso de Resultados y tendrá lugar dentro de los 5 (cinco) Días Hábiles de finalizada la Fecha de Adjudicación.

18) Fecha de Vencimiento: Será la fecha de hasta 4 (cuatro) años contados desde la Fecha de Emisión y Liquidación, que será informada en el Aviso de Resultados.

19) Amortización: El 100% del capital de las Obligaciones Negociables será repagado en un único pago en la Fecha de Vencimiento.

20) Intereses: las Obligaciones Negociables devengarán intereses a tasa fija respecto del monto de capital pendiente de pago, que será determinada por el Emisor junto con los Colocadores Internacionales de conformidad con el procedimiento previsto en la sección "*Plan de Distribución*" del Suplemento de Prospecto y será informada en el Aviso de Resultados.

21) Período de Devengamiento: Serán aquellos períodos sucesivos que comenzarán en la Fecha de Emisión y Liquidación de las Obligaciones Negociables (inclusive), respecto del primer período de devengamiento de intereses, y en cada Fecha de Pago de Intereses de las Obligaciones Negociables (inclusive), respecto de los demás períodos de devengamiento de intereses, y que finalizarán en la Fecha de Pago de Intereses de las Obligaciones Negociables inmediatamente siguiente (exclusive), salvo respecto del último período de devengamiento de intereses de las Obligaciones Negociables, que finalizará en la Fecha de Vencimiento de las Obligaciones Negociables (exclusive).

22) Fecha de Pago de Intereses: Los intereses se pagarán semestralmente en efectivo, por períodos vencidos, y en las fechas que sean un número idéntico a la Fecha de Emisión y Liquidación de las Obligaciones Negociables, pero del correspondiente mes, hasta la Fecha de Vencimiento (cada una, una "**Fecha de Pago de Intereses**"). Las Fechas de Pago de Intereses serán informadas en el Aviso de Resultados.

23) Base para el Cálculo de Intereses: Los intereses se calcularán sobre la base de un año de 360 días compuesto por 12 meses de 30 días.

24) Rescate Opcional: Las Obligaciones Negociables podrán ser rescatadas a opción del Emisor en determinados supuestos detallados en la sección *"Descripción de las Obligaciones Negociables–Rescate Opcional"*.

25) Rescate Opcional por Razones Impositivas: Las Obligaciones Negociables podrán ser rescatadas, (siempre que se lo permita la normativa aplicable, incluyendo la del BCRA) en su totalidad pero no en forma parcial, a opción del Emisor, mediante notificación cursada en la forma prevista en el Contrato de Fideicomiso, a un precio de rescate equivalente al 100% del monto de capital de dichas Obligaciones Negociables, con más los intereses devengados e impagos hasta la fecha de rescate exclusive, junto con cualesquiera Montos Adicionales. Véase "D*escripción de las Obligaciones Negociables—Rescate Opcional por Cuestiones Impositivas*" del Suplemento de Prospecto.

26) Compromisos: El Contrato de Fideicomiso incluirá ciertos compromisos. Para mayor información véase "*Descripción de las Obligaciones Negociables-Compromisos*" del Suplemento de Prospecto.

27) Montos Adicionales: Todos los pagos de capital e intereses que efectúe el Banco respecto de las Obligaciones Negociables serán efectuados libres de y sin retención o deducción alguna en concepto o a cuenta de impuestos, aranceles, imposiciones u otras cargas públicas, presentes o futuros, de cualquier naturaleza (incluyendo cualquier interés o penalidad relacionado) impuestos, gravados, recaudados, retenidos o liquidados por o dentro de Argentina o por o dentro de cualquier subdivisión política de dicho país o autoridad de dicho país con facultades tributarias o por cualquier jurisdicción desde o a través de la cual se efectúen pagos de las Obligaciones Negociables, a menos que dicha retención o deducción deba realizarse por requerimiento de ley. En el supuesto de una retención o deducción de tal naturaleza, el Banco deberá pagar a los tenedores en dólares estadounidenses los Montos Adicionales necesarios para cumplimentar el pago a dicho tenedor del monto en dólares estadounidenses que habría recibido en ausencia de dicha retención o deducción, con la salvedad de que dichos Montos Adicionales no serán pagaderos en ciertas circunstancias, véase "D*escripción de las Obligaciones Negociables—Montos Adicionales*" del Suplemento de Prospecto.

28) Obligaciones Negociables Adicionales: En el futuro, en el caso en que sea permitido por las ley aplicable y de conformidad con lo establecido en el Contrato de Fideicomiso, el

Emisor podrá emitir Obligaciones Negociables adicionales (las "**Obligaciones Negociables Adicionales**"), sin previo aviso o consentimiento de los tenedores de las Obligaciones Negociables; quedando establecido que dichas Obligaciones Negociables Adicionales tendrán los mismos términos y condiciones en todo sentido que las Obligaciones Negociables aquí descritas (excepto por la fecha de emisión, el precio de emisión y la primera Fecha de Pago de Intereses); quedando establecido, asimismo, que las Obligaciones Negociables Adicionales no tendrán el mismo número CUSIP que las Obligaciones Negociables, a menos que dichas Obligaciones Negociables Adicionales formen parte de la misma "emisión" o sean instrumentos de deuda tales como las Obligaciones Negociables, que se emitan de conformidad con una "reapertura calificada" de las Obligaciones Negociables o se emitan con menos un monto de minimis de descuento de emisión original, en cada caso a los efectos del impuesto a las ganancias federal de los Estados Unidos. En ese caso, las Obligaciones Negociables Adicionales constituirán una única clase y serán totalmente fungibles con las Obligaciones Negociables que se ofrecen en el Suplemento de Prospecto.

29) Restricciones a la transferencia: El Emisor no ha registrado las Obligaciones Negociables bajo la Ley de Títulos Valores de los Estados Unidos. Las Obligaciones Negociables están sujetas a restricciones a la transferencia y únicamente podrán ser ofrecidas en operaciones exentas o no sujetas a los requisitos de registro establecidos en la Ley de Títulos Valores de Estados Unidos. Véase "*Restricciones a la Transferencia*" del Suplemento de Prospecto.

30) Forma y Acción Ejecutiva: Las Obligaciones Negociables estarán representadas por uno o más Certificados Globales sin cupones de interés, registrados a nombre de un representante de DTC, en calidad de depositario, para las cuentas de sus participantes directos e indirectos, incluyendo Euroclear y Clearstream. Las Obligaciones Negociables otorgan a sus tenedores acción ejecutiva en los términos del artículo 29 de la Ley de Obligaciones Negociables, derecho éste que no podrá ser restringido ni afectado sin el previo consentimiento de dicho tenedor. Cualquier depositario, se encuentra habilitado para expedir y todo tenedor tiene el derecho de obtener, de acuerdo con el Artículo 129 de la Ley de Mercado de Capitales, certificados respecto de las Obligaciones Negociables, a ser expedido a favor de cualquier tenedor. Estos certificados habilitan a sus titulares beneficiarios a demandar judicialmente, incluyendo por vía ejecutiva en la Argentina con el fin de reclamar las sumas adeudadas bajo las Obligaciones Negociables.

31) Listado y Negociación: El Emisor ha solicitado autorización para el listado y negociación de las Obligaciones Negociables en BYMA y en el MAE. El Emisor tiene la intención de solicitar el listado y la cotización de las Obligaciones Negociables en la Singapore Stock Exchange ("**SGX-ST**"). La SGX-ST no se hace responsable de la exactitud de las declaraciones realizadas o las opiniones expresadas o los informes contenidos en el presente Suplemento de Prospecto. La aprobación preliminar de SGX-ST y la admisión al Listado oficial, y el listado y la cotización de las Obligaciones Negociables en SGX-ST no deben interpretarse como una indicación del mérito de la oferta, las Obligaciones Negociables o el Banco. En la medida en que el listado sea aceptado, mientras las Obligaciones Negociables estén cotizadas en la SGX-ST y las normas de la misma asi lo requieran, las Obligaciones Negociables se negociaran en la SGX-ST en un monto mínimo de suscripción de US$2.000 y múltiplos enteros de US$1 en exceso de dicho monto.

32) Calificación de Riesgo: Las Obligaciones Negociables no contarán con calificación de riesgo a nivel local. A nivel internacional, las Obligaciones Negociables contarán con una o más calificaciones de riesgo las cuales serán informadas a través de un aviso complementario al Suplemento de Prospecto y presente Aviso de Suscripción. Para mayor información véase "*Calificación de Riesgo*" del Suplemento de Prospecto.

33) Destino de los Fondos: El Emisor utilizará los fondos netos de la colocación de las Obligaciones Negociables, después de deducir honorarios, comisiones y gastos, en cumplimiento con los requisitos del Artículo 36 de la Ley de Obligaciones Negociables y de conformidad con lo establecido en la sección "*Destino de los Fondos*" del Suplemento de Prospecto.

34) Ley Aplicable: Todos los asuntos relacionados con la debida autorización, otorgamiento, emisión y entrega de las Obligaciones Negociables por parte del Emisor y todo lo relacionado con los requisitos legales necesarios para que las Obligaciones Negociables califiquen como "*obligaciones negociables simples no convertibles en acciones*" según la ley argentina se regirán por leyes y regulaciones argentinas. Los derechos y obligaciones del Emisor y los derechos de los tenedores de las Obligaciones Negociables que surjan de o en conexión con el Contrato de Fideicomiso y las Obligaciones Negociables se regirán y serán interpretados de conformidad con las leyes del Estado de Nueva York sin dar efecto a las disposiciones sobre conflicto de leyes de las mismas.

35) Jurisdicción: En virtud de lo provisto por los artículos 32 y 46 de la Ley de Mercado de Capitales, el Emisor se someterá irrevocablemente a la jurisdicción del Tribunal de Arbitraje General de la Bolsa de Comercio de Buenos Aires y del Tribunal de Arbitraje del MAE y/o aquel que en el futuro los reemplace, en sus relaciones con los tenedores de las Obligaciones Negociables. No obstante lo anterior, los inversores también tendrán el derecho de optar por acudir a los tribunales judiciales competentes, a opción exclusiva del inversor en cuestión. A su vez, en los casos en que las normas vigentes establezcan la acumulación de acciones entabladas con idéntica finalidad ante un solo tribunal, la acumulación se efectuará ante el tribunal judicial.

Sin perjuicio de lo anterior, el Emisor se someterá en forma irrevocable a la jurisdicción no exclusiva de cualquier tribunal federal o estadual con asiento en el Distrito de Manhattan, Ciudad y Estado de Nueva York, cualquier tribunal argentino con asiento en la Ciudad Autónoma de Buenos Aires, incluyendo los tribunales comerciales ordinarios, el Tribunal de Arbitraje General de la Bolsa de Comercio de Buenos Aires y el Tribunal de Arbitraje del MAE.

36) Día Hábil: Se considerará "Día Hábil" a cualquier día que no sea sábado, domingo o cualquier otro día en el cual los bancos comerciales se encuentren cerrados en la Ciudad Autónoma de Buenos Aires o la Ciudad de Nueva York, Estados Unidos, ya sea porque estuvieran autorizados o requeridos por las normas vigentes.

37) Condición y Rango: Las Obligaciones Negociables constituirán obligaciones negociables simples no convertibles en acciones y se emitirán conforme y dando cumplimiento a la Ley de Obligaciones Negociables. Las Obligaciones Negociables constituirán obligaciones quirografarias, directas, no garantizadas y no subordinadas del Emisor y tendrán en todo momento igual prioridad de pago, sin preferencia entre ellas, con todas las demás obligaciones no garantizadas y no subordinadas presentes y futuras del Emisor que se encuentren en circulación oportunamente, salvo por las obligaciones negociables que gozan de preferencia por una disposición legal o por imperio de la ley. Las Obligaciones Negociables estarán subordinadas a la totalidad de las obligaciones garantizadas existentes y futuras del Emisor, en la medida del valor de los activos que garanticen tales obligaciones. Para más información, ver "*Descripción de las Obligaciones Negociables*" del Suplemento de Prospecto.

38) Exclusión del Sistema de Seguro de Garantía de los Depósitos Bancarios: Las Obligaciones Negociables no calificarán para el sistema de seguro de garantía de los depósitos bancarios establecido de conformidad con la Ley N° 24.485, tal como fuera modificada, y no se beneficiarán del derecho de prioridad exclusivo otorgado a los depositantes de conformidad con el Artículo 49(e) de la Ley de Entidades Financieras N° 21.526. Las Obligaciones Negociables no estarán garantizadas por ninguna garantía flotante o especial ni estarán garantizadas por ningún

otro medio o por cualquier entidad financiera. El producido de las Obligaciones Negociables a emitirse no será destinado a los fines establecidos por el Decreto Nº 621/2021, sin perjuicio de lo cual serán aplicados de conformidad con lo establecido por la Ley de Obligaciones Negociables.

Este aviso de suscripción no constituye, y no podrá ser utilizado a los fines de, una oferta o solicitud por alguien en ninguna jurisdicción en la cual tal oferta o solicitud no se encuentra autorizada o a alguna persona a quien es ilegal realizar tal oferta o solicitud, y ninguna acción está siendo adoptada para permitir una oferta de las Obligaciones Negociables o la distribución de este aviso de suscripción en cualquier jurisdicción donde tal acción es requerida.

Oferta Pública autorizada por Resolución Nº 20.555 de fecha 13 de noviembre de 2019 de la CNV, conforme fuera enmendado reduciéndose su monto de US$2.000.000.000 a US$500.000.000, lo cual fue aprobado por la CNV en su Disposición N° DI-2023-23-APN-GE#CNV de fecha 24 de mayo de 2023 y posteriormente aumentándose su monto a US$1.000.000.000, lo cual fue aprobado por la CNV en su Disposición N° DI-2024- 23-APN-GE#CNV de fecha 26 de abril de 2024. La autorización de oferta pública sólo significa que se ha cumplido con los requisitos establecidos en materia de información. La CNV no ha emitido juicio sobre los datos contenidos en el Prospecto o en el Suplemento de Prospecto. La oferta pública de las Obligaciones Negociables que se describen en el Suplemento de Prospecto y el presente aviso de suscripción se encuentra comprendida dentro de la autorización de oferta pública otorgada por la CNV al Programa, en el marco de lo establecido por el artículo 41, Sección V, Capítulo V, Título II de las Normas de la CNV. El Suplemento de Prospecto no ha sido previamente revisado por la CNV. De acuerdo con el procedimiento establecido en el artículo 51, Sección V, del Título II de las Normas de la CNV, dentro de los cinco Días Hábiles de suscriptas las Obligaciones Negociables, el Emisor presentará la documentación definitiva relativa a las mismas ante la CNV.

La información contenida en el Prospecto y en el Suplemento de Prospecto no ha sido objeto de revisión por parte de MAE. La veracidad de la información contable, financiera y económica, así como de toda otra información suministrada en el Suplemento de Prospecto es exclusiva responsabilidad del órgano de administración y, en lo que les atañe, del órgano de fiscalización del Banco y de los auditores en cuanto a sus respectivos informes sobre los estados financieros que se acompañan y demás responsables contemplados en los artículos 119 y 120 de la Ley de Mercado de Capitales. El órgano de administración del Banco manifiesta, con carácter de declaración jurada, que el Prospecto y el Suplemento de Prospecto contienen a la fecha de su publicación información veraz y suficiente sobre todo hecho relevante que pueda afectar la situación patrimonial, económica y financiera del Banco y de toda aquella que deba ser de conocimiento del público inversor con relación a la presente emisión, conforme las normas vigentes.

El Prospecto, el Suplemento de Prospecto y demás documentos relevantes para la emisión de las Obligaciones Negociables se encontrarán a disposición de los interesados en la sede social del Emisor, sita en Tte. Gral. J. D. Perón 430 (C1038AAI), Ciudad Autónoma de Buenos Aires, República Argentina, Teléfono +54 (011) 6329-0000, y en las oficinas del Agente Colocador Local, sitas en las direcciones que se indican en la última página del Suplemento de Prospecto. Asimismo, el Prospecto y el Suplemento de Prospecto se encontrarán disponibles en la AIF, en el Boletín Electrónico del MAE, Boletín Diario de la BCBA y en la Página Web del Emisor. El Emisor recomienda la lectura y examen del Prospecto, el Suplemento de Prospecto, el presente Aviso de Suscripción y demás documentos relevantes para la emisión de las Obligaciones Negociables en su totalidad y de los estados financieros consolidados del Emisor referidos en los mismos y sus notas correspondientes a los últimos tres ejercicios anuales cerrados el 31 de diciembre de 2023, 2022 y 2021, y por los períodos intermedios cerrados el 30 de junio de 2024 y 2023.

COLOCADORES INTERNACIONALES

BofA Securites **Citigroup**

Standard Chartered Bank

J.P. Morgan

AGENTE COLOCADOR LOCAL

Banco de Galicia y Buenos Aires S.A.U.
Agente de Liquidación y Compensación
y Agente de Negociación Integral
Matrícula CNV Nº 22

La fecha de este Aviso de Suscripción es 26 de septiembre de 2024

Luciana Denegri
Autorizada

AVISO DE SUSCRIPCIÓN

PAMPA ENERGÍA S.A.

OBLIGACIONES NEGOCIABLES CLASE 22 DENOMINADAS Y PAGADERAS EN DÓLARES A TASA FIJA CON VENCIMIENTO A LOS 48 MESES CONTADOS DESDE LA FECHA DE EMISIÓN Y LIQUIDACIÓN POR UN VALOR NOMINAL DE HASTA US$50.000.000 AMPLIABLE POR HASTA US$100.000.000 A SER SUSCRIPTAS E INTEGRADAS EN DÓLARES EN ARGENTINA

A EMITIRSE EN EL MARCO DEL PROGRAMA DE EMISIÓN DE OBLIGACIONES NEGOCIABLES SIMPLES (NO CONVERTIBLES EN ACCIONES) Y/O DE OBLIGACIONES NEGOCIABLES CONVERTIBLES EN ACCIONES POR HASTA US$1.400.000.000 (O SU EQUIVALENTE EN OTRAS MONEDAS O UNIDADES DE VALOR)

Pampa Energía S.A. (la "**Emisora**") comunica al público inversor en general que ofrece en suscripción las obligaciones negociables clase 22, denominadas y pagaderas en dólares estadounidenses ("**US$**", "**USD**" o "**Dólares**") y a ser suscriptas e integradas en Dólares, a tasa de interés fija con vencimiento a los 48 meses contados desde la Fecha de Emisión y Liquidación (tal como dicho término se define más adelante) por un valor nominal de hasta US$ 50.000.000 ampliable por hasta US$100.000.000 (las "**Obligaciones Negociables Clase 22**" o las "**Obligaciones Negociables**"); en el marco de su programa de emisión de obligaciones negociables simples (no convertibles en acciones) y/o de obligaciones negociables convertibles en acciones por hasta US$1.400.000.000 (o su equivalente en otras monedas o unidades de valor) autorizado por la Comisión Nacional de Valores (la "**CNV**") mediante la Resolución Nº 21.540 de fecha 9 de diciembre de 2021 del Directorio de la CNV (el "**Programa**"), conforme fuera enmendado reduciéndose su monto de US$2.000.000.000 a US$1.400.000.000, aprobado por la CNV en su Disposición N° DI-2023-60-APN-GE#CNV de fecha 13 de noviembre de 2023, y de acuerdo con los principales términos y condiciones que se resumen a continuación y que forman parte del prospecto del Programa de fecha 18 de marzo de 2024 (el "**Prospecto**"), del suplemento al Prospecto relativo a la emisión

de las Obligaciones Negociables de fecha 26 de septiembre de 2024 (el "**Suplemento**") publicados en Boletín Diario de la Bolsa de Comercio de Buenos Aires (la "**BCBA**") en virtud del ejercicio de la facultad delegada por Bolsas y Mercados Argentinos S.A. ("**BYMA**") a la BCBA, conforme lo dispuesto en la Resolución N° 18.629 de la CNV, en la Autopista de la Información Financiera de la CNV (la "**Página Web de la CNV**"), en el Boletín Electrónico del Mercado Abierto Electrónico S.A. ("**MAE**") (www.mae.com.ar) (la "**Página Web del MAE**") y en el sitio web institucional de la Emisora (www.pampa.com) (la "**Página Web de la Emisora**").

Los términos en mayúsculas utilizados que no estén definidos en el presente tienen el significado que se les asigna en el Prospecto y/o en el Suplemento, según corresponda.

A continuación se detallan los principales términos de las Obligaciones Negociables:

1) **Emisora**: Pampa Energía S.A.
2) **Descripción:** Obligaciones negociables simples, no convertibles en acciones, no subordinadas, con garantía común, sin recurso limitado, y sin garantía de terceros**.**
3) **Colocadores:** Banco de Galicia y Buenos Aires S.A.U., Banco Santander Argentina S.A., Cocos Capital S.A., Banco Mariva S.A., Banco Patagonia S.A., Industrial and Commercial Bank of China (Argentina) S.A.U., Banco de la Provincia de Buenos Aires, Banco Comafi S.A. (los "**Agentes Colocadores**").
4) **Agente de Liquidación**: Banco de Galicia y Buenos Aires S.A.U. La integración se liquidará a través del MAE, mediante el sistema de liquidación y compensación de operaciones denominado MAECLEAR, a través de transferencia bancaria al Agente Colocador y/o autorización para que se debite el monto correspondiente.
5) **Período de Difusión:** Comenzará a las 10:00 hs. del 27 de septiembre de 2024 y finalizará el 2 de octubre de 2024 a las 10:00hs.
6) **Período de Subasta:** Comenzará a las 10:00 hs. y finalizará a las 16:00 hs. del 2 de octubre de 2024, pudiendo los inversores remitir Órdenes de Compra a los Agentes Colocadores desde el inicio del Período de Subasta hasta su cierre. A su vez, todos los agentes intermediarios habilitados que contaren con línea de crédito otorgada por los Colocadores (**"Agentes del MAE"**) podrán ingresar como ofertas a través del módulo de licitaciones del sistema "SIOPEL" del MAE, las Órdenes de Compra que hayan recibido de los inversores. La solicitud de alta de los Agentes del MAE deberá ser realizada antes de las 16:00 hs. del día que inicia el Período de Difusión e implicará el alta en la rueda de la Subasta.
7) **Fecha de Emisión y Liquidación:** Tendrá lugar a los dos (2) Días Hábiles posteriores al cierre del Período de Subasta y será informada en el Aviso de Resultados.
8) **Suscripción e Integración:** las sumas correspondientes a las Obligaciones Negociables deberán ser suscriptas e integradas por los Oferentes, en Dólares en Argentina.
9) **Precio de Emisión:** 100% del valor nominal de las Obligaciones Negociables.
10) **Valor Nominal Ofrecido**: por un valor nominal de hasta US$50.000.000 (Dólares cincuenta millones), ampliable por hasta US$100.000.000 (Dólares cien millones).
11) **Denominación Mínima y Unidad Mínima de Negociación:** denominaciones mínimas de US$1 (Dólares uno) y en múltiplos enteros de US$1 (Dólares uno) por encima de esa suma. La Unidad Mínima de Negociación es de US$1 (Dólares uno) y en múltiplos enteros de US$1 (Dólares uno) por encima de esa suma.
12) **Moneda de denominación y pago:** denominadas y pagaderas en Dólares.

De conformidad con lo previsto en el artículo 4° de la Ley de Obligaciones Negociables y el artículo 765 del Código Civil y Comercial de la Nación, conforme fuera modificado por el Decreto de Necesidad y Urgencia N° 70/2023 (publicado en el Boletín Oficial el 21 de diciembre de 2023) (el "DNU 70/23"), cualquier pago en virtud de las Obligaciones Negociables será realizado en Dólares, no teniendo efecto cancelatorio ningún pago realizado en cualquier otra moneda que no fuera Dólares.

En caso de que recobre vigencia el artículo 765 del Código Civil y Comercial de la Nación conforme la redacción previa al dictado del DNU 70/23, de conformidad con lo previsto en el Artículo 4 de la Ley de Obligaciones Negociables, no será de aplicación lo allí dispuesto.

Asimismo, la Emisora renuncia a oponer los argumentos de la teoría de la imprevisión, caso fortuito, fuerza mayor, acto del príncipe, lesión subjetiva, imposibilidad de pago, abuso del derecho, abuso de posición dominante, frustración de la finalidad, principios de equidad, esfuerzo compartido o cualquier otro derecho, y/o cualquier otra doctrina figura o instituto, creado o a crearse en el futuro, legal, jurisprudencial o doctrinariamente, o cualquier otra similar que en base a presuntas e imprevisibles alteraciones en los mercados (o de cualquier otro tipo) persiga el propósito de alterar el compromiso de la Emisora en relación con lo previsto en el Suplemento.

Si en cualquier fecha de pago de intereses y/o de capital con respecto a las Obligaciones Negociables la Sociedad no tuviera acceso a Dólares como resultado de una restricción o prohibición legal impuesta en Argentina, la Sociedad a su sola opción obtendrá dichos Dólares ya sea mediante (i) la entrega de cualquier título público denominado en Dólares por un monto y valor nominal cuyo precio de realización de venta sea equivalente, neto de impuestos, gastos y comisiones que puedan ser de aplicación en relación con la venta de dichos títulos, a una suma de Dólares igual al monto en Dólares adeudado en concepto de pago de intereses y/o de amortización bajo las Obligaciones Negociables; o (ii) cualquier otra forma lícita para la adquisición de Dólares.

13) **Monto mínimo de suscripción:** US$50 (Dólares cincuenta) y múltiplos de US$ 1 (Dólares uno) por encima de dicho monto.
14) Órdenes **de Compra:** deberán contener el nombre o la denominación del inversor, el monto nominal total a suscribir, la tasa de interés fija solicitada expresada como porcentaje nominal anual truncado a dos decimales, la declaración del inversor respecto da su conocimiento total del Prospecto, Suplemento y demás documentos conexos, entre otros. Ningún Oferente podrá presentar Órdenes de Compra bajo el Tramo Competitivo cuyo valor nominal solicitado superen el monto de US$100.000.000, ya sea que se presenten en una o más Órdenes de Compra del mismo inversor y fueran presentadas ante uno o más Colocadores y/o agentes del MAE y/o sus adherentes habilitados a participar en la rueda de licitación.
15) **Procedimiento de Colocación:** Las Obligaciones Negociables serán colocadas a través de un proceso licitatorio denominado "subasta o licitación pública" abierta ("**Subasta**") (conforme lo establece el artículo 8, inciso d), Sección II, Capítulo IV del Título VI de las Normas de la CNV). Los Agentes Colocadores serán habilitados en la rueda en forma automática y los Agentes del MAE podrán, a pedido de ellos, ser, dados de alta para participar en la Subasta por el Agente de Liquidación siempre que acrediten su inscripción ante la CNV como "Agente Registrado" en los términos de la Ley de Mercado de Capitales y el cumplimiento de las normas en materia de prevención de lavado de activos y financiación del terrorismo de forma satisfactoria para el Agente de Liquidación, quien observará y respetará en todo momento el trato igualitario entre los inversores. Se aclara a los inversores que la tasa aplicable de las Obligaciones Negociables podrá ser igual, pero nunca menor a 0,0%, en cuyo caso no se devengará ni pagará interés alguno sobre las Obligaciones Negociables Clase 22. El mecanismo de adjudicación y prorrateo podrá consultarse en el Suplemento en la sección "*Plan de Distribución - Mecanismo de adjudicación*".

Para mayor información sobre estas y otras cuestiones relativas a la colocación de las Obligaciones Negociables, ver "*Plan de Distribución*" del Suplemento.

16) **Tramo Competitivo y Tramo no Competitivo:** La oferta de las Obligaciones Negociables constará de un tramo competiti-

vo (el "**Tramo Competitivo**") y de un tramo no competitivo (el "**Tramo No Competitivo**"). Las Órdenes de Compra de las Obligaciones Negociables remitidas bajo el Tramo Competitivo deberán indefectiblemente incluir la Tasa Fija Solicitada, mientras que aquellas que se remitan bajo el Tramo No Competitivo no incluirán la Tasa Fija Solicitada. (i) Tramo Competitivo: podrán participar en el Tramo Competitivo de las Obligaciones Negociables los inversores interesados que fueran personas humanas o jurídicas y remitieran una o más Órdenes de Compra que contengan el valor nominal que se pretenda suscribir denominado en Dólares y la Tasa Fija Solicitada, incluso con distintos valores nominales o Tasa Fija Solicitada entre las distintas Órdenes de Compra del mismo inversor interesado, pudiendo quedar adjudicadas una, todas, o ninguna de las Órdenes de Compra remitidas, de conformidad con el procedimiento que se describe en el Suplemento. (ii) Tramo No Competitivo: podrán participar del Tramo No Competitivo de las Obligaciones Negociables los Oferentes que remitieran Órdenes de Compra de Obligaciones Negociables no superiores a U$S50.000 (Dólares cincuenta mil) y que no indiquen una Tasa Fija Solicitada. Aquellas Órdenes de Compra remitidas bajo esta modalidad serán consideradas, a todos los efectos, como ofertas irrevocables y en firme. Las Órdenes de Compra que conformen el Tramo No Competitivo no se tomarán en cuenta para la determinación de la Tasa Aplicable de las Obligaciones Negociables. A las Órdenes de Compra que conformen el Tramo No Competitivo se les aplicará la Tasa Aplicable de las Obligaciones Negociables que finalmente se determine en el Tramo Competitivo.

Para más información ver la sección *"Plan de Distribución – Tramo Competitivo y Tramo No Competitivo"* del Suplemento.

17) **Modificación, Suspensión y/o Prórroga:** La Emisora, de común acuerdo con los Agentes Colocadores, podrá terminar y dejar sin efecto, modificar, suspender y/o prorrogar el Período de Difusión y/o el Período de Subasta en cualquier momento, debiendo comunicar a más tardar el mismo día con una (1) hora de anticipación a que finalice el período o al cierre de la rueda dicha circunstancia a la CNV, a BYMA y al MAE, y publicar un aviso indicando tal situación en el Boletín Diario de la BCBA, en la Página Web de la CNV, y en la página web del MAE. En el supuesto que se termine, modifique, suspenda o prorrogue el Período Subasta, los inversores que hubieren presentado Órdenes de Compra podrán, a su solo criterio y sin penalidad alguna, retirar tales Órdenes de Compra en cualquier momento, debiendo notificar de forma escrita a los Agentes Colocadores y/o los Agentes del MAE, según corresponda, y a la Emisora, con anterioridad al vencimiento de la terminación, modificación, suspensión o prórroga del Período de Subasta.
18) **Fecha de Vencimiento:** será a los 48 meses desde la Fecha de Emisión y Liquidación, y será informada oportunamente en el Aviso de Resultados.

Si la Fecha de Vencimiento no fuese un Día Hábil, la Fecha de Vencimiento será el Día Hábil inmediato posterior.

19) **Amortización:** el capital de las Obligaciones Negociables será amortizado en un único pago a ser realizado en la Fecha de Vencimiento.
20) **Base para el cómputo de intereses**: Los intereses se computarán en base a los días corridos sobre un año de 365 días.
21) **Intereses:** devengarán intereses a una tasa de interés fija nominal anual equivalente a la Tasa Aplicable (según se define más adelante) desde la Fecha de Emisión y Liquidación (inclusive) hasta la Fecha de Vencimiento (exclusive) que será informada oportunamente mediante el Aviso de Resultados.

Por "Tasa Aplicable" se entiende a la tasa fija nominal anual, expresada como porcentaje nominal anual truncado a dos decimales, que surgirá del proceso licitatorio descripto que se determinará una vez finalizado el Período de Subasta, conforme al procedimiento que se establece en la sección "*Plan de Distribución*" del Suplemento y que será informada a los inversores mediante el Aviso de Resultados.

22) **Fecha de Pago de Intereses:** Los intereses se pagarán en forma vencida, semestralmente, a partir de la Fecha de Emisión y Liquidación (las "Fechas de Pago de Intereses" y cada una, una "Fecha de Pago de Intereses"). En caso que alguna de las Fechas de Pago de Intereses no sea un Día Hábil, será de aplicación lo previsto en la sección *"—Descripción de la Oferta y la Negociación—Descripción de las Obligaciones Negociables—Pago de Capital e Intereses"* del Suplemento.
23) **Rango**: Las Obligaciones Negociables serán obligaciones directas e incondicionales de la Emisora, con garantía común sobre su patrimonio y gozarán del mismo grado de privilegio sin ninguna preferencia entre sí. Las obligaciones de pago de la Emisora respecto de las Obligaciones Negociables, salvo lo dispuesto o lo que pudiera ser contemplado por la ley argentina, tendrán en todo momento por lo menos igual prioridad de pago que todas las demás obligaciones con garantía común y no subordinadas, presentes y futuras, de la Emisora oportunamente vigentes.
24) **Rescate a opción de la Emisora:** La Emisora podrá, a su sola opción, rescatar total o parcialmente las Obligaciones Negociables, en o desde la fecha en que se cumplan 12 meses previos a la Fecha de Vencimiento, previa notificación con al menos 10 días hábiles. En caso de rescate de las Obligaciones Negociables, se rescatarán la totalidad o una parte de las Obligaciones Negociables que se encuentren en circulación al valor nominal con más los intereses devengados y cualquier monto adeudado e impago bajo las Obligaciones Negociables hasta la fecha del rescate. En el caso de un rescate parcial, la selección de las Obligaciones Negociables para el rescate será realizada a prorrata entre los tenedores de las Obligaciones Negociables.

A dichos efectos, la Emisora notificará a los tenedores de las Obligaciones Negociables con una anticipación de no menos de diez (10) Días Hábiles y ni mayor de veinte (20) Días Hábiles de la fecha en que se realizará el rescate, y que se efectuará mediante un aviso complementario a este Suplemento en la Página Web de la CNV, en BYMA y en el Boletín Electrónico del MAE. Sin perjuicio del procedimiento que se establezca, en todos los casos de rescate, se garantizará el trato igualitario entre los inversores. El rescate parcial será realizado a pro rata entre los tenedores de Obligaciones Negociables.

25) **Obligaciones Negociables adicionales:** La Emisora, sin el consentimiento de los tenedores de las Obligaciones Negociables, podrá en cualquier momento, pero sujeto a la autorización de la CNV en caso de ser exigible, emitir nuevas obligaciones negociables de diferentes series dentro de esta misma Clase que tengan los mismos términos y condiciones que las Obligaciones Negociables y que sean iguales en todo sentido, excepto por sus fechas de emisión, primera fecha de pago de intereses y/o precios de emisión, de manera que tales nuevas obligaciones negociables sean consideradas Obligaciones Negociables de la misma Clase y sean fungibles con las mismas.
La Emisora no requerirá el consentimiento de los tenedores de las Obligaciones Negociables para emitir nuevas clases bajo el Programa ni obligaciones negociables adicionales a las Obligaciones Negociables, sin perjuicio de que, al igual que en el caso mencionado en el párrafo precedente, dicha emisión estará sujeta a la autorización de la CNV, en caso de que esta autorización sea requerida.
26) **Forma**: Las Obligaciones Negociables se encontrarán representadas bajo la forma de un certificado global permanente, que será depositado por la Emisora en el sistema de depósito colectivo llevado por Caja de Valores S.A. de acuerdo a lo establecido por la Ley de Nominatividad. Los tenedores renuncian al derecho a exigir la entrega de láminas individuales.
27) **Listado y Negociación:** La Emisora solicitó autorización para el listado de las Obligaciones Negociables en BYMA y su negociación en el MAE.
28) **Calificación de Riesgo**: El Programa no cuenta con calificación de riesgo. Las Obligaciones Negociables contarán con una calificación de riesgo que otorgará FIX SCR S.A. Agente de Calificación de Riesgo (**"FIX"**) que será informada mediante un aviso complementario al presente.
29) **Destino de los Fondos**: La Emisora aplicará los fondos netos procedentes de la colocación para los destinos permitidos

por el Artículo 36 de la Ley de Obligaciones Negociables, especificados en la Sección *"Destino de los Fondos"* del Suplemento.
30) **Ley Aplicable**: Las Obligaciones Negociables se regirán e interpretarán por las leyes de Argentina.
31) **Jurisdicción**: La Emisora se someterá irrevocablemente a la jurisdicción de cualquier tribunal argentino con asiento en la Ciudad Autónoma de Buenos Aires, incluyendo los tribunales ordinarios en lo comercial y el Tribunal de Arbitraje General de la Bolsa de Comercio de Buenos Aires, o el que se cree en el futuro de conformidad con el artículo 46 de la Ley de Mercado de Capitales, y a cualquier tribunal competente en el lugar en que la Emisora tenga su sede social a los efectos de cualquier acción o procedimiento que surja de o en relación con las Obligaciones Negociables.

Sin perjuicio de lo anterior, de acuerdo con el Artículo 46 de la Ley de Mercado de Capitales, los tenedores de Obligaciones Negociables podrán someter controversias relacionadas con las Obligaciones Negociables a la jurisdicción no exclusiva del Tribunal de Arbitraje General de la BCBA, o el tribunal arbitral del mercado de valores que lo reemplace, todo ello, de acuerdo con el artículo 46 de la Ley de Mercado de Capitales. A su vez, en los casos en que las normas vigentes establezcan la acumulación de acciones entabladas con idéntica finalidad ante un solo tribunal, la acumulación se efectuará ante el tribunal judicial.

32) **Agente de Cálculo**: Pampa Energía S.A.
33) **Comisión de Colocación:** Los Colocadores recibirán por sus servicios una comisión de parte de la Emisora. Para más información, véase la sección "Gastos de Emisión" del Suplemento.

La oferta pública fue autorizada por Resolución de la CNV Nº 21.540 de fecha 9 de diciembre de 2021. Esta autorización sólo significa que se ha cumplido con los requisitos establecidos en materia de información. La CNV no ha emitido juicio sobre los datos contenidos en el Prospecto y/o en el Suplemento. La información contenida en el Prospecto y en el Suplemento no ha sido objeto de revisión por parte de MAE, siendo la misma exclusiva responsabilidad de los miembros del órgano de administración y fiscalización, en lo que resulta de su competencia y de los Agentes Colocadores en la oferta pública conforme con lo previsto por los artículos 119 y 120 de la Ley 26.831. La veracidad de la información contable, económica y financiera, así como de toda otra información suministrada en el Prospecto y/o en el Suplemento, es exclusiva responsabilidad del Directorio y, en lo que les atañe, de los Órganos de Fiscalización y de los Auditores en cuanto a sus respectivos informes sobre los estados contables que se acompañan y demás responsables contemplados en los artículos 119 y 120 de la Ley de Mercado de Capitales. El Directorio manifiesta, con carácter de declaración jurada, que el Prospecto y el Suplemento contienen, a la fecha de su publicación, información veraz y suficiente sobre todo hecho relevante que pueda afectar la situación patrimonial, económica y financiera de la Emisora y de toda aquélla que deba ser de conocimiento del público inversor con relación a la presente emisión, conforme las normas vigentes.

El Prospecto, el Suplemento, el presente Aviso de Suscripción y demás documentos relevantes para la emisión de las Obligaciones Negociables, se encontrarán a disposición de los interesados en la sede social de la Emisora, sita en Maipú 1, C1084ABA, Buenos Aires, Argentina, Teléfono +54-11-4344-6000, y en las oficinas de los Agentes Colocadores, sitas en las direcciones que se indican en la última página del Suplemento. Asimismo, el Prospecto y el Suplemento se encontrarán disponibles en la Página Web de la CNV, en la Página Web del MAE y en la Página Web de la Emisora. La Emisora recomienda la lectura y examen del Prospecto y del Suplemento en su totalidad y de los estados financieros condensados consolidados de la Emisora referidos en los mismos y sus notas correspondientes a los últimos tres ejercicios anuales cerrados el 31 de diciembre de 2023, 2022 y 2021 así como los estados financieros condensados consolidados intermedios de la Emisora, correspondientes a los periodos intermedios de seis meses finalizados el 30 de junio de 2024 y 2023.

AGENTES COLOCADORES

Banco de Galicia y Buenos Aires S.A.U.
Agente de Liquidación y Compensación Integral y Agente de Negociación Matrícula CNV N°22

Banco Santander Argentina S.A.
Agente de Liquidación y Compensación y Agente de Negociación Integral Matrícula CNV N° 72

Cocos Capital S.A.
Agente de Liquidación y Compensación y Agente de Negociación Propio Matrícula CNV N° 688

Banco Mariva S.A
Agente de Liquidación y Compensación y Agente de Negociación Integral Matrícula N° 49 de la CNV

Banco Patagonia S.A.
Agente de Liquidación y Compensación y Agente de Negociación Integral Matrícula N° 66 de la CNV

Industrial and Commercial Bank of China (Argentina) S.A.U. Agente de Liquidación y Compensación y Agente de Negociación Integral. Matrícula Nº 74 de la CNV

Banco Comafi S.A.
Agente de Liquidación y Compensación y Agente de Negociación Integral Matrícula CNV N° 54

Banco de la Provincia de Buenos Aires
Agente de Liquidación y Compensación y Agente de Negociación Integral Matrícula CNV N° 43

La fecha de este Aviso de Suscripción es 26 de septiembre de 2024

María Agustina Montes
Delegada

AVISO DE SUSCRIPCIÓN

GRUPO ST S.A.

OBLIGACIONES NEGOCIABLES CLASE 13 DENOMINADAS Y PAGADERAS EN DÓLARES A TASA DE INTERÉS FIJA CON VENCIMIENTO A LOS 9 MESES CONTADOS DESDE LA FECHA DE EMISIÓN Y LIQUIDACIÓN, POR UN VALOR NOMINAL DE HASTA US$5.000.000 AMPLIABLE POR HASTA US$10.000.000, A SER SUSCRIPTAS E INTEGRADAS EN EFECTIVO EN DÓLARES, EN ARGENTINA.

A EMITIRSE EN EL MARCO DEL PROGRAMA GLOBAL DE EMISIÓN DE OBLIGACIONES NEGOCIABLES SIMPLES (NO CONVERTIBLES EN ACCIONES) POR HASTA US$75.000.000 (DÓLARES SETENTA Y CINCO MILLONES) (O SU EQUIVALENTE EN OTRAS MONEDAS O UNIDADES DE VALOR).

Grupo ST S.A. ("**GST**" o la "**Emisora**") comunica al público inversor que ofrece en suscripción las obligaciones negociables clase 13 denominadas y a ser suscriptas, integradas y pagaderas en dólares estadounidenses ("**Dólares**", "**USD**" o "**US$**") en Argentina, a tasa de interés fija a licitar con vencimiento a los 9 meses contados desde la Fecha de Emisión y Liquidación (conforme dicho término se define más adelante) (las "**Obligaciones Negociables Clase 13**" u "**Obligaciones Negociables**", indistinta-

mente) por un valor nominal de hasta US$5.000.000 (Dólares cinco millones) ampliable por hasta US$10.000.000 (Dólares diez millones) (el "**Monto Máximo de Emisión**"); a emitirse en el marco del programa global de emisión de obligaciones negociables simples (no convertibles en acciones) por hasta US$75.000.000 (Dólares setenta y cinco millones) (o su equivalente en otras monedas o unidades de valor) (el "**Programa**"), autorizado por la Comisión Nacional de Valores (la "**CNV**") mediante Resolución N° 17.947 del Directorio de la CNV de fecha 28 de diciembre de 2015. El aumento del monto del Programa de $500.000.000 a $2.000.000.000 fue autorizado mediante Resolución N° 20.501 de fecha 17 de octubre de 2019; la prórroga del plazo, modificación de los términos y condiciones y aumento de monto de $2.000.000.000 a US$75.000.000 fue autorizado por la Disposición N°40 de la Gerencia de Emisoras de la CNV de fecha 24 de agosto de 2020; y la actualización de la información comercial, contable y financiera fue autorizada por Resolución Nº RE-2024-91457193-APN-GE#CNV con fecha 26 de agosto de 2024, de acuerdo con los términos y condiciones del prospecto del Programa de fecha 26 de agosto de 2024 (el "**Prospecto**"), cuya versión resumida fue publicada en igual fecha en el boletín diario de la Bolsa de Comercio de Buenos Aires (la "**BCBA**"), en virtud del ejercicio de la facultad delegada por Bolsas y Mercados Argentinos S.A. ("**BYMA**") a la BCBA, conforme lo dispuesto por la Resolución N° 18.629 de la CNV (el "**Boletín Diario de la BCBA**"), y del suplemento de Prospecto de fecha 26 de septiembre de 2024 (el "**Suplemento de Prospecto**" o el "**Suplemento**"), que fue publicado en el Boletín Diario de la BCBA con igual fecha. Dichos documentos podrán ser encontrados también en la Autopista de Información Financiera en la página web de la CNV (https://www.argentina.gob.ar/cnv/empresas) (la "**Página Web de la CNV**"), en el micro sitio web de colocaciones primarias (MPMAE) del Mercado Abierto Electrónico S.A. (el "**MAE**"), en el boletín diario electrónico del MAE (el "**Boletín Diario Electrónico del MAE**") y en la página web de la Emisora (www.grupost.com.ar) (la "**Página Web de la Emisora**"). El presente es un aviso complementario al Suplemento de Prospecto.

Todos los términos que comiencen en mayúscula que no estén definidos expresamente en el presente aviso tendrán el significado que se les asigna en el Prospecto y/o en el Suplemento de Prospecto, según corresponda.

A continuación se detallan los principales términos y condiciones de las Obligaciones Negociables:

1) Emisora: Grupo ST S.A., con domicilio en Tte. Gral. Juan Domingo Perón 646, Piso 4 (C1038AAN), Ciudad Autónoma de Buenos Aires, Argentina.

2) Descripción: Obligaciones negociables simples, no convertibles en acciones, no subordinadas, con garantía común de la Emisora y sin garantía de terceros.

3) Clase: 13.

4) Moneda de Denominación: las Obligaciones Negociables estarán denominadas en Dólares.

5) Moneda de Suscripción e Integración: las Obligaciones Negociables serán suscriptas e integradas en efectivo a su valor nominal en Dólares, en Argentina.

6) Moneda de Pago: las Obligaciones Negociables serán pagaderas en Dólares.

Conforme lo establecido en el Artículo 4° de la Ley de Obligaciones Negociables, cualquier pago en virtud de las Obligaciones Negociables será realizado única y exclusivamente en Dólares, no teniendo efecto cancelatorio ningún pago realizado en cualquier otra moneda que no fuera Dólares, siendo de estricta aplicación lo establecido en el artículo 765 del Código Civil y Comercial de la Nación ("**CCCN**"), conforme fuera modificado por el Decreto de Necesidad y Urgencia N° 70/2023 (publicado en el Boletín Oficial el 21 de diciembre de 2023) (el "**DNU 70/23**").

En caso de que recobre vigencia el artículo 765 del CCCN conforme la redacción previa al dictado del DNU 70/23, la Emisora renuncia a liberarse de sus obligaciones de pago dando el equivalente en moneda de curso legal, no teniendo efecto cancelatorio ningún pago realizado en cualquier otra moneda que no fuera Dólares. Asimismo, la Emisora renuncia a oponer los argumentos de la teoría de la imprevisión, lesión subjetiva, caso fortuito, fuerza mayor, acto del príncipe, abuso del derecho, abuso de posición dominante, frustración de la finalidad, principios de equidad, esfuerzo compartido o cualquier otro derecho, y/o cualquier otra doctrina figura o instituto, creado o a crearse en el futuro, legal, jurisprudencial o doctrinariamente, o cualquier otra similar que en base a presuntas e imprevisibles alteraciones en los mercados (o de cualquier otro tipo) persiga el propósito de alterar el compromiso de la Emisora en relación con lo previsto en el Suplemento.

Sin perjuicio de ello, si en cualquier fecha de pago de intereses y/o de capital con respecto a las Obligaciones Negociables la Sociedad no tuviera acceso a Dólares como resultado de una restricción o prohibición legal impuesta en Argentina, la Sociedad a su sola opción obtendrá dichos Dólares ya sea mediante (i) la entrega de cualquier título público denominado en Dólares por un monto y valor nominal cuyo precio de realización de venta sea equivalente, neto de impuestos, gastos y comisiones que puedan ser de aplicación en relación con la venta de dichos títulos, a una suma de Dólares igual al monto en Dólares adeudado en concepto de pago de intereses y/o de amortización bajo las Obligaciones Negociables; o (ii) cualquier otra forma lícita para la adquisición de Dólares.

7) Monto Máximo de Emisión: se emitirán Obligaciones Negociables por un valor nominal de hasta US$5.000.000 (Dólares cinco millones), ampliable por hasta US$10.000.000 (Dólares diez millones). El valor nominal de las Obligaciones Negociables Clase 13 a ser efectivamente emitido será informado oportunamente en el Aviso de Resultados.

8) Precio de Emisión: las Obligaciones Negociables Clase 13 deberán ser integradas al 100% de su valor nominal.

9) Fecha de Emisión y Liquidación: será el 4 de octubre de 2024.

Tan pronto como sea posible luego de finalizado el Período de Licitación Pública, la Emisora a su solo criterio podrá resolver que la colocación se realice en forma parcial y, conforme a ello, emitir Obligaciones Negociables por un monto menor del máximo autorizado o decidir declarar desierta la colocación en forma total de las Obligaciones Negociables, basándose en las condiciones de mercado vigentes, quedando sin efecto alguno la totalidad de las Ofertas recibidas durante el Período de Licitación Pública. Esta circunstancia no otorgará a los inversores derecho a compensación ni indemnización alguna y dejará sin efecto la obligación de integrar las Obligaciones Negociables adjudicadas. Para mayor información, ver la sección *"Plan de Distribución"* del Suplemento de Prospecto.

10) Fecha de Vencimiento: la Fecha de Vencimiento de las Obligaciones Negociables será la fecha en que se cumplan 9 meses contados desde la Fecha de Emisión y Liquidación o el Día Hábil inmediato posterior si aquella fecha no fuese un Día Hábil.

11) Amortización: el capital de las Obligaciones Negociables será amortizado en un único pago a ser realizado en la Fecha de Vencimiento.

12) Intereses: las Obligaciones Negociables devengarán intereses a una tasa de interés fija nominal anual equivalente a la Tasa Aplicable (según se define más adelante) desde la Fecha de Emisión y Liquidación (inclusive) hasta la Fecha de Vencimiento (exclusive), que será informada oportunamente mediante el

Aviso de Resultados.

Por "**Tasa Aplicable**" se entiende a la tasa fija nominal anual, expresada como porcentaje nominal anual truncado a dos decimales, que surgirá del proceso licitatorio descripto que se determinará una vez finalizado el Período de Subasta, conforme al procedimiento que se establece en la sección "*Plan de Distribución*" del Suplemento y que será informada a los inversores mediante el Aviso de Resultados.

SE ACLARA A LOS INVERSORES QUE EN VIRTUD DEL PROCESO LICITATORIO LA TASA APLICABLE DE LAS OBLIGACIONES NEGOCIABLES CLASE 13 PODRÍA SER IGUAL A 0,00%, EN CUYO CASO DICHAS CLASES NO DEVENGARÁN NI PAGARÁN INTERÉS ALGUNO.

13) Base para el cómputo de los días: para el cálculo de los intereses se considerará la cantidad real de días transcurridos en un año de 365 días (cantidad real de días transcurridos/365).

14) Fecha de Pago de Intereses: los intereses se pagarán trimestralmente en forma vencida, de acuerdo a lo que se informe en el Aviso de Resultados, a partir de la Fecha de Emisión y Liquidación (las "Fechas de Pago de Intereses", y cada una, una "Fecha de Pago de Intereses"). En caso que alguna de las Fechas de Pago de Intereses no sea un Día Hábil, será de aplicación lo previsto en la sección *"—De la Oferta y la Negociación—Descripción de las Obligaciones Negociables—Pago de Capital e Intereses*" del Suplemento.

15) Pagos: todos los pagos serán efectuados por la Emisora mediante transferencia de los importes correspondientes a la Caja de Valores S.A. ("**CVSA**") para su acreditación en las respectivas cuentas de los tenedores con derecho a cobro. El pago de capital, intereses, montos adicionales y/o cualquier otro monto adeudado será efectuado a través de CVSA de acuerdo con los procedimientos aplicables de CVSA. Si el correspondiente día de pago de capital, intereses, montos adicionales y/o cualquier otro monto adeudado no fuera un Día Hábil, el pago será efectuado el Día Hábil inmediatamente posterior. Cualquier pago de capital, intereses, montos adicionales y/o cualquier otro monto adeudado efectuado en ese Día Hábil inmediatamente posterior tendrá la misma validez que si hubiera sido efectuado en la fecha en la cual vencía el pago de capital, intereses, montos adicionales y/o cualquier otro monto adeudado en cuestión, devengándose intereses durante el período comprendido entre tal fecha y el Día Hábil inmediato posterior.

16) Forma: las Obligaciones Negociables estarán representadas en un certificado global permanente, a ser depositado en CVSA de acuerdo con lo establecido por la Ley N° 24.587 de Nominatividad de los Títulos Valores Privados. Los tenedores renuncian al derecho a exigir la entrega de láminas individuales. Las transferencias se realizarán dentro del sistema de depósito colectivo, conforme a la Ley N° 20.643 y sus posteriores modificaciones, encontrándose habilitada CVSA para cobrar los aranceles de los depositantes, que estos podrán trasladar a los tenedores. Cualquier tenedor podrá elegir mantener una participación en las Obligaciones Negociables mediante depósito en cuentas de Euroclear Bank y/o Clearstream Banking a través de CVSA.

17) Monto Mínimo de Suscripción: US$100 (Dólares cien) y múltiplos de US$1 (Dólares uno) por encima de dicho monto.

18) Unidad Mínima de Negociación: US$1 (Dólares uno) y en múltiplos enteros de US$1 (Dólares uno) por encima de esa suma.

19) Denominación Mínima: US$1 (Dólares uno) y en múltiplos enteros de US$1 (Dólares uno) por encima de esa suma.

20) Ley Aplicable: las Obligaciones Negociables se regirán por, y serán interpretadas de conformidad con, las leyes de Argentina.

21) Jurisdicción: toda controversia que se suscite entre la Emisora y los tenedores de las Obligaciones Negociables en relación con las Obligaciones Negociables se resolverá definitivamente por el Tribunal de Arbitraje General de la BCBA, o el que se cree en el futuro en la BCBA, en virtud de la delegación de facultades otorgadas por BYMA a la BCBA en materia de constitución de tribunales arbitrales, de conformidad con lo dispuesto en la Resolución 18.629 de la CNV. No obstante lo anterior, de conformidad con el Artículo 46 de la Ley de Mercado de Capitales, los inversores tendrán el derecho de optar por acudir a los tribunales judiciales competentes. Asimismo, en los casos en que las normas vigentes establezcan la acumulación de acciones entabladas con idéntica finalidad ante un solo tribunal, la acumulación se efectuará ante el tribunal judicial competente.

22) Listado y Negociación: se ha solicitado el listado de las Obligaciones Negociables en BYMA, a través de la BCBA, en virtud del ejercicio de la facultad delegada por el BYMA a la BCBA, conforme lo dispuesto por la Resolución N° 18.629 de la CNV, y su negociación en el MAE.

23) Calificación de Riesgo: el Programa no cuenta con calificación de riesgo. Las Obligaciones Negociables contarán con una calificación de riesgo que otorgarán Moody's y FIX y que será informada en un aviso complementario al Suplemento.

24) Terminación, Suspensión y/o prórroga del Período de Difusión Pública y/o el Período de Licitación Pública: la Emisora a su solo criterio podrá terminar y dejar sin efecto, suspender y/o prorrogar el Período de Difusión Pública y/o el Período de Licitación Pública, respecto de las Obligaciones Negociables, en cualquier momento del mismo, y hasta dos horas antes de la finalización del Período de Difusión Pública y/o el Período de Licitación Pública, lo cual, en su caso, será informado (antes que finalice el período de que se trate) mediante un aviso complementario al Suplemento de Prospecto y al presente aviso, que será publicado en la Página Web de la CNV y en la Página Web de la Emisora, y por un día en el Boletín Diario de la BCBA y en el micro sitio web de licitaciones del sistema "SIOPEL" y el Boletín Electrónico del MAE.

La terminación, suspensión y/o prórroga del Período de Difusión Pública y/o del Período de Licitación Pública no generará responsabilidad alguna a la Emisora ni a los Agentes Colocadores ni otorgará a los inversores que hayan presentado órdenes de compra, ni a los agentes del MAE y/o adherentes del mismo que hayan presentado Ofertas, derecho a compensación y/o indemnización alguna. En caso de terminación del Período de Difusión Pública y/o del Período de Licitación Pública, todas las Ofertas que, en su caso, se hayan presentado hasta ese momento, quedarán automáticamente sin efecto. En caso de suspensión y/o prórroga del Período de Difusión Pública y/o del Período de Licitación Pública, las Ofertas presentadas con anterioridad a dicha suspensión y/o prórroga podrán ser retiradas en cualquier momento anterior a la finalización del Período de Licitación Pública, sin penalidad alguna.

25) Órdenes de Compra: deberán contener los datos identificatorios del inversor, el monto nominal total a suscribir, la tasa de interés fija ofrecida expresada como porcentaje nominal anual truncado a dos decimales, solo para las Órdenes de Compra pertenecientes al Tramo Competitivo, la declaración del inversor respecto da su conocimiento total del Prospecto, Suplemento y demás documentos conexos, entre otros.

26) Procedimiento de Colocación: las Obligaciones Negociables serán colocadas a través de un proceso licitatorio denominado "subasta o licitación pública" abierta ("**Subasta**") (conforme lo establece el artículo 8, inciso d), Sección II, Capítulo IV del Título VI de las Normas de la CNV). Los Agentes Colocadores serán habilitados en la rueda en forma automática y los Agentes del MAE podrán, a pedido de ellos, ser, dados de alta para participar en la Subasta por el Agente de Liquidación siempre que acrediten su inscripción ante la CNV como "Agente Registrado" en los términos de la Ley de Mercado de Capitales

y el cumplimiento de las normas en materia de prevención de lavado de activos y financiación del terrorismo de forma satisfactoria para el Agente de Liquidación, quien observará y respetará en todo momento el trato igualitario entre los inversores. En cualquier caso, la solicitud de alta deberá ser realizada por los Agentes del MAE antes de las 16:00 horas del día que inicia el Período de Difusión e implicará el alta en la rueda de la Subasta. El mecanismo de adjudicación y prorrateo podrá consultarse en el Suplemento en la sección "*Plan de Distribución -Mecanismo de adjudicación*".

Para mayor información sobre estas y otras cuestiones relativas a la colocación de las Obligaciones Negociables, ver "*Plan de Distribución*" del Suplemento.

27) Tramo Competitivo y Tramo no Competitivo: la oferta de las Obligaciones Negociables constará de un tramo competitivo (el "**Tramo Competitivo**") y de un tramo no competitivo (el "**Tramo No Competitivo**"). Las Órdenes de Compra de las Obligaciones Negociables remitidas bajo el Tramo Competitivo deberán indefectiblemente incluir la Tasa Ofrecida, mientras que aquellas que se remitan bajo el Tramo No Competitivo no incluirán la Tasa Ofrecida.

(i) Tramo Competitivo: podrán participar en el Tramo Competitivo los inversores interesados que fueran personas humanas o jurídicas y remitieran una o más Órdenes de Compra que contengan el valor nominal que se pretenda suscribir denominado en Dólares y la Tasa Ofrecida, incluso cuando sean distintos entre las distintas Órdenes de Compra del mismo inversor interesado, pudiendo quedar adjudicadas una, todas, o ninguna de las Órdenes de Compra remitidas.

Bajo el Tramo Competitivo, los Oferentes, en caso que así lo deseen, podrán limitar su adjudicación final en un porcentaje máximo del valor nominal total a emitirse de las Obligaciones Negociables, porcentaje que deberá ser detallado por cada oferente en la respectiva Orden de Compra. Para la adjudicación final de las Obligaciones Negociables se tomará en consideración: (i) el monto que resulte de aplicar el porcentaje máximo al monto de Obligaciones Negociables que decida emitir la Emisora, y (ii) el monto nominal previsto en la orden de compra solicitada; el que sea menor.

(ii) Tramo No Competitivo: podrán participar del Tramo No Competitivo los Oferentes que remitieran Órdenes de Compra no superiores a US$50.000 (Dólares cincuenta mil) y que no indiquen una Tasa Ofrecida. Aquellas Órdenes de Compra remitidas bajo esta modalidad serán consideradas, a todos los efectos, como ofertas irrevocables y en firme. Las Órdenes de Compra que conformen el Tramo No Competitivo no se tomarán en cuenta para la determinación de la Tasa Aplicable a las Obligaciones Negociables.

Ningún Oferente podrá presentar Órdenes de Compra bajo el Tramo Competitivo cuyo valor nominal solicitado superen el Monto Máximo de Emisión, ya sea que se presenten en una o más Órdenes de Compra del mismo inversor y fueran presentadas ante uno o más Colocadores y/o agentes del MAE y/o adherentes al mismo habilitados a participar en la rueda de licitación.

Para más información ver la sección "*Plan de Distribución – Tramo Competitivo y Tramo No Competitivo*" del Suplemento.

28) Rango: las Obligaciones Negociables constituirán un endeudamiento directo, incondicional, no subordinado, no privilegiado y no garantizado de la Emisora.

29) Obligaciones Negociables Adicionales: la Emisora podrá, periódicamente, sujeto a la autorización de la CNV (excepto por lo previsto en el artículo 41, sección V, capítulo V, título II de las Normas de la CNV), y sin el consentimiento de los respectivos tenedores de las Obligaciones Negociables, crear y emitir Obligaciones Negociables adicionales con los mismos términos y condiciones que los de las Obligaciones Negociables o que sean iguales en todos sus aspectos significativos, con excepción de la fecha de emisión, fechas de inicio del período de intereses (según sea el caso) y/o precios de emisión, de forma tal que puedan consolidarse y formar una única clase con las Obligaciones Negociables en circulación.

30) Destino de los Fondos: la Emisora utilizará la totalidad del producido neto proveniente de la colocación de las Obligaciones Negociables, de acuerdo con lo establecido bajo la sección *"Destino de los Fondos"* del Suplemento.

31) Organizador: Banco de Servicios y Transacciones S.A.

32) Agentes Colocadores: Banco de Servicios y Transacciones S.A., Banco Santander Argentina S.A., Banco Supervielle S.A., Invertironline S.A.U., Cocos Capital S.A.y Balanz Capital Valores S.A.U. (los "**Agentes Colocadores**").

33) Agente de Liquidación: Banco de Servicios y Transacciones S.A. a través de MAE Clear.

El Período de Difusión Pública de las Obligaciones Negociables se iniciará a las 10:00 horas del 27 de septiembre de 2024 y finalizará a las 10:00 horas del 2 de octubre de 2024. El Período de Licitación Pública de las Obligaciones Negociables se iniciará a las 10:00 horas del 2 de octubre de 2024 y finalizará a las 16:00 horas del mismo día. Durante el Período de Licitación Pública, los inversores interesados en suscribir Obligaciones Negociables deberán presentar a los Agentes Colocadores que se detallan más arriba o a los agentes del MAE (incluyendo, sin limitación, los Agentes Colocadores) y/o adherentes al mismo, en el horario indicado, las correspondientes Ofertas conforme con lo previsto en "*Plan de Distribución de las Obligaciones Negociables*" del Suplemento de Prospecto.

La licitación pública que se realizará durante el Período de Licitación Pública será abierta, a través del módulo de licitaciones del sistema "SIOPEL" del MAE. Los Agentes Colocadores habilitados a operar en la rueda será dado de alta en forma automática y todos los Agentes del MAE que contaren con línea de crédito otorgada por los Agentes Colocadores, podrán, a pedido de ellos, ser dados de alta para participar en la subasta. La solicitud de alta deberá ser realizada por los Agentes del MAE antes de las 16:00 horas del día que inicia el Período de Difusión e implicará el alta en la rueda de la subasta. Aquellos agentes del MAE y/o adherentes del mismo deberán acreditar su inscripción ante la CNV como "Agente Registrado" en los términos de la Ley de Mercado de Capitales.

El Prospecto, el Suplemento de Prospecto y demás documentos relevantes para la emisión de las Obligaciones Negociables se encuentran a disposición de los interesados en las oficinas de la Emisora, del Organizador y de los Agentes Colocadores, en la Página Web de la CNV y en el micrositio web de colocaciones primarias del MAE. La información incluida en el presente es información parcial que deberá ser completada con la información contenida en el Prospecto y en el Suplemento de Prospecto. Los interesados deben considerar cuidadosamente la información contenida en dichos documentos antes de tomar una decisión de invertir en las Obligaciones Negociables. La Emisora recomienda la lectura y examen del Prospecto y del Suplemento de Prospecto en su totalidad y de los estados contables de la Emisora y sus notas correspondientes. La CNV no ha emitido juicio sobre los datos contenidos en el Prospecto y/o en el Suplemento. La información contenida en el Prospecto y en el Suplemento no ha sido objeto de revisión por parte de MAE, siendo la misma exclusiva responsabilidad de los miembros del órgano de administración y fiscalización, en lo que resulta de su competencia, y de los Agentes Colocadores en la oferta pública conforme con lo previsto por los artículos 119 y 120 de la Ley 26.831. La veracidad de la información contable, económica y financiera, así como de toda otra información suministrada en el Prospecto y/o en

el Suplemento, es exclusiva responsabilidad del Directorio y, en lo que les atañe, de los Órganos de Fiscalización y de los Auditores en cuanto a sus respectivos informes sobre los estados contables que se acompañan y demás responsables contemplados en los artículos 119 y 120 de la Ley de Mercado de Capitales. El Directorio manifiesta, con carácter de declaración jurada, que el Prospecto y el Suplemento contienen, a la fecha de su publicación, información veraz y suficiente sobre todo hecho relevante que pueda afectar la situación patrimonial, económica y financiera de la Emisora y de toda aquélla que deba ser de conocimiento del público inversor con relación a la presente emisión, conforme las normas vigentes.

Organizador y Agente Colocador

Banco de Servicios y Transacciones S.A.
ALYC Integral y AN.
Matrícula N° 64 de la CNV.

Agentes Colocadores

Banco de Servicios y Transacciones S.A.
ALYC Integral y AN.
Matrícula N° 64 de la CNV.

Banco Santander Argentina S.A.
ALYC Integral y AN. Matrícula N° 72 de la CNV.

Invertironline S.A.U.
Agente de Liquidación y Compensación Integral Matrícula CNV N° 273

Banco Supervielle S.A.
Matrícula ALyC y AN Integral 57 de la CNV

Cocos Capital S.A.
ALYC Integral y AN Propio
Matrícula CNV N°688

Balanz Capital Valores S.A.U.
Agente de Liquidación y Compensación y Agente de Negociación Integral
Matrícula CNV N° 210

La fecha de este Aviso de Suscripción es 26 de septiembre de 2024

Marcelo Testa
Subdelegado

GRUPO COHEN S.A.

AVISO DE SUSCRIPCIÓN

GrupoCohen™

OBLIGACIONES NEGOCIABLES CLASE 8 DENOMINADAS Y PAGADERAS EN DÓLARES ESTADOUNIDENSES A TASA DE INTERÉS FIJA CON VENCIMIENTO A LOS 15 MESES CONTADOS DESDE LA FECHA DE EMISIÓN Y LIQUIDACIÓN POR UN VALOR NOMINAL DE HASTA U$S 2.000.000 (DÓLARES ESTADOUNIDENSES DOS MILLONES), AMPLIABLES HASTA U$S 15.000.000 (DOLARES ESTADOUNIDENSES QUINCE MILLONES)

A SER EMITIDAS BAJO EL PROGRAMA GLOBAL DE EMISIÓN DE OBLIGACIONES NEGOCIABLES POR UN VALOR NOMINAL DE HASTA U$S 15.000.000 (O SU EQUIVALENTE EN OTRAS MONEDAS)

El presente aviso de suscripción (el "Aviso de Suscripción") corresponde a las obligaciones negociables clase 8 a tasa de interés fija con vencimiento a los 15 meses contados desde su Fecha de Emisión y Liquidación, denominadas y pagaderas en Dólares Estadounidenses, a ser suscriptas e integradas en efectivo en Dólares Estadounidenses o Pesos al Tipo de Cambio Inicial (las "Obligaciones Negociables Clase 8" o las "Obligaciones Negociables", indistintamente), que serán emitidas por Grupo Cohen S.A. (la "Sociedad", "Grupo Cohen", la "Emisora" o la "Compañía", indistintamente) por un valor nominal de hasta U$S2.000.000 (Dólares Estadounidenses dos millones), ampliable hasta U$S15.000.000 (Dólares Estadounidenses quince millones) (el "Monto Máximo de Emisión"), en el marco de su programa global de emisión de obligaciones negociables por un valor nominal de hasta U$S15.000.000 (Dólares Estadounidenses quince millones) (o su equivalente en otras monedas) (el "Programa"). Los principales términos y condiciones de las Obligaciones Negociables se resumen a continuación y se encuentran descriptos en (i) el prospecto del Programa de fecha 11 de septiembre de 2024 (el "Prospecto"); (ii) el suplemento de precio de fecha 26 de septiembre de 2024 (el "Suplemento de Precio", y junto con el Prospecto y el Aviso de Suscripción, los "Documentos de la Oferta") y (iii) el presente Aviso de Suscripción, todos ellos publicados en Bolsas y Mercados Argentinos S.A. ("ByMA") a través del Boletín Diario de la Bolsa de Comercio de Buenos Aires (la "BCBA"), en virtud del ejercicio de la facultades delegadas por ByMA a la BCBA (el "Boletín Diario"), y que se encuentran también disponibles al público inversor en la página web de la CNV (https://www.argentina.gob.ar/cnv) (la "Página Web de la CNV"), el micrositio *web* del Mercado Abierto Electrónico (el "MAE") (www.mae.com.ar/old.aspx?p=mercados/mpmae/index.aspx) (la "Página Web del MAE") y su boletín electrónico (el "Boletín Electrónico"), y el sitio *web* institucional de Grupo Cohen (http://www.cohen.com.ar/grupo_cohen.asp) (la "Página Web de Grupo Cohen").

LA OFERTA PÚBLICA PRIMARIA DE LAS OBLIGACIONES NEGOCIABLES QUE SE EMITEN EN EL MARCO DEL PRESENTE ESTÁ DESTINADA EXCLUSIVAMENTE A INVERSORES CALIFICADOS MIENTRAS QUE EL PÚBLICO INVERSOR EN GENERAL PODRÁ PARTICIPAR DE LA NEGOCIACIÓN SECUNDARIA DE LAS OBLIGACIONES NEGOCIABLES.

Todos los términos utilizados en mayúscula no definidos en el presente Aviso de Suscripción tendrán el significado que se les asigna en el Prospecto y/o el Suplemento de Precio, según corresponda.

A continuación se detallan los principales términos de las Obligaciones Negociables Clase 8:

1) **Emisora**: Grupo Cohen S.A. con domicilio en Ortiz de Ocampo 3302, módulo 4, Piso 2 (1425) Ciudad Autónoma de Buenos Aires, Argentina (At. Mariana Lendoiro; Matías Salcedo / Tel.: (54-11) 5218-1100 / E-mail: contabilidad@cohen.com.ar).

2) **Agentes Colocadores:** Cohen S.A., con domicilio en Working Ocampo, calle Ortiz de Ocampo 3302, módulo 4, Piso 2 (1425) Ciudad Autónoma de Buenos Aires, Argentina (At. Mariana Lendoiro; Matías Salcedo / Tel.: (54-11) 5218-1100 / E-mail: contabilidad@cohen.com.ar); S&C Inversiones S.A. con domicilio en Av. Hipólito Yrigoyen 146, Piso 9°,Ciudad Autónoma de Buenos Aires, Argentina (Tel.: (54-11) 351 5690259 / 60 / E-mail: legales@sycinversiones.com), y Rosental S.A., con domicilio en Rioja 1521, Piso 3, Rosario, Provincia de Santa Fe, Argentina (Tel: 341-4207500 / E-mail: mprimario@rosental.com) .

El Valor Nominal de las Obligaciones Negociables a emitirse será informado en la fecha de cierre del Período de Subasta (según se define en el Suplemento de Precio), mediante un Aviso de Resultados (según se define más adelante), conforme se indica en la sección "*Plan de Distribución*" del Suplemento de Precio.

Dicha determinación será efectuada sobre la base del resultado del procedimiento de adjudicación de las Obligaciones Negociables detallado en la sección "*Plan de Distribución*" del Suplemento de Precio.

LA EMISORA PODRÁ DECLARAR DESIERTA LA COLOCACIÓN RESPECTO DE LAS OBLIGACIONES NEGOCIABLES CLASE 8 EN CUALQUIER MOMENTO ANTERIOR A LA FINALIZACIÓN DEL PERÍODO DE SUBASTA, LO CUAL IMPLICARÁ QUE NO SE EMITIRÁ OBLIGACIÓN NEGOCIABLE ALGUNA, CIRCUNSTANCIA QUE NO GENERARÁ RESPONSABILIDAD ALGUNA PARA LA EMISORA LOS AGENTES COLOCADORES, NI TAMPOCO OTORGARÁ DERECHO DE COMPENSACIÓN O DE INDEMNIZACIÓN ALGUNO.

6) **Moneda de Denominación:** Las Obligaciones Negociables estarán denominadas en Dólares Estadounidenses

7) **Moneda de Pago:** Las Obligaciones Negociables serán pagaderas en Dólares Estadounidenses.

De conformidad con lo previsto en el artículo 4 de la Ley de Obligaciones Negociables, en caso de que el Congreso de la Nación rechace el Decreto de Necesidad y Urgencia 70/2023, no será de aplicación lo dispuesto en el artículo 765 del Código Civil y Comercial de la Nación. La Emisora renuncia a invocar en el futuro la norma de los artículos 1077 a 1079 del Código Civil y Comercial de la Nación, teoría de la imprevisión, caso fortuito, fuerza mayor, acto del príncipe, lesión subjetiva, imposibilidad de pago, abuso del derecho, abuso de posición dominante, frustración de la finalidad, principios de equidad, esfuerzo compartido o cualquier otro derecho, y/o cualquier otra doctrina figura o instituto, creado o a crearse en el futuro, legal, jurisprudencial o doctrinariamente, o cualquier otra similar que en base a presuntas e imprevisibles alteraciones en los mercados (o de cualquier otro tipo) persiga el propósito de alterar el compromiso de la Emisora en relación con lo previsto en el Suplemento de Precio.

Si en la Fecha de Vencimiento (según se define más adelante) o en cualquier Fecha de Pago de Intereses (según se define más adelante) y/o de amortización de las Obligaciones Negociables la Sociedad no tuviera acceso a la compra de Dólares Estadounidenses como resultado de una restricción o prohibición legal impuesta en Argentina, la Sociedad obtendrá dichos Dólares Estadounidenses mediante (i) la entrega de cualquier título público denominado en Dólares Estadounidenses por un monto y valor nominal cuyo precio de realización administra CVSA (según se define más adelante) de acuerdo con lo establecido por la Ley Nº 24.587 de Nominatividad de los Títulos Valores Privados. Los tenedores de las Obligaciones Negociables renuncian al derecho de exigir la entrega de láminas individuales. Las transferencias de Obligaciones Negociables podrán realizarse dentro del sistema de depósito colectivo conforme a la Ley Nº 20.643 y sus posteriores modificaciones.

16)**Fecha de Vencimiento:** Las Obligaciones Negociables vencerán el día en que se cumplan 15 meses contados desde la Fecha de Emisión y Liquidación (en adelante, la "Fecha de Vencimiento"). En caso de que la Fecha de Vencimiento corresponda a un día que no sea un Día Hábil, la Fecha de Vencimiento será el Día Hábil inmediatamente siguiente. La Fecha de Vencimiento se informará oportunamente en el Aviso de Resultados.

17)**Amortización:** El 100% del valor nominal de las Obligaciones Negociables será amortizado en un pago a ser realizado en la Fecha de Vencimiento.

18)**Tasa de Interés:** Las Obligaciones Negociables devengarán intereses a una tasa de interés fija nominal anual que será el equivalente a la Tasa Aplicable (según se define más adelante) desde la Fecha de Emisión y Liquidación (inclusive) hasta la Fecha de Vencimiento (exclusive) que será informada oportunamente mediante el Aviso de Resultados.

Por "Tasa Aplicable" se entiende a la tasa de interés fija nominal anual, expresada como porcentaje nominal anual truncado a dos decimales, que surgirá del proceso licitatorio descripto en el Suplemento de Precio que se determinará una vez finalizado el Período de Subasta, conforme al procedimiento que se establece en la sección

3) **Tipo de valores negociables ofrecidos: Obligaciones Negociables.** Las Obligaciones Negociables serán obligaciones negociables simples, no convertibles en acciones, no subordinadas y con garantía común sobre el patrimonio de la Compañía y tendrán en todo momento igual prioridad de pago entre sí y con todas las demás obligaciones no subordinadas y con garantía común de la Compañía, presentes o futuras, salvo las obligaciones que gozarán de privilegios en virtud de disposiciones legales y/o contractuales.

4) **Clase:** 8.

5) **Monto Ofertado:** Se ofrecerán Obligaciones Negociables por un valor nominal por hasta U$S 2.000.000 (Dólares Estadounidenses dos millones) ampliable hasta U$S 15.000.000 (Dólares Estadounidenses quince millones) (el "Monto Máximo de Emisión").

de venta sea equivalente, neto de impuestos, gastos y comisiones que puedan ser de aplicación en relación con la venta de dichos títulos, a una suma de Dólares Estadounidenses igual al monto en Dólares Estadounidenses adeudado en concepto de pago de intereses y/o de amortización bajo las Obligaciones Negociables; o (ii) cualquier otra forma lícita para la adquisición de Dólares Estadounidenses.

8) **Monto Mínimo de Suscripción:** U$S 1.000 (Dólares Estadounidenses mil) y múltiplos enteros de U$S 1.000 (Dólares Estadounidenses uno) en exceso de dicha suma (el "Monto Mínimo de Suscripción").

9) **Unidad Mínima de Negociación:** U$S1.000 (Dólares Estadounidenses mil) y múltiplos enteros de U$S1.000 (Dólares Estadounidenses mil) en exceso de dicha suma.

10) **Denominación Mínima**: U$S 1.000 (Dólares Estadounidenses mil) y múltiplos enteros de U$S 1.000 (Dólares Estadounidenses mil) en exceso de dicha suma.

11) **Precio de Emisión:** 100% del valor nominal.

12) **Moneda de Suscripción e Integración**: Las Obligaciones Negociables serán suscriptas e integradas en la Fecha de Emisión y Liquidación en efectivo en Dólares Estadounidenses o en Pesos al Tipo de Cambio Inicial (según se define a continuación).

13)**Tipo de Cambio Inicial:** Será el tipo de cambio implícito que resulte de dividir (i) el precio de cierre del Bono de la República Argentina USD Step Up 2030 (Ticker: AL30) con liquidación en 24 hs. en moneda local, correspondiente al día anterior a la Fecha de Licitación, y (ii) el precio de cierre con liquidación en 24 hs. en moneda extranjera (Ticker: AL30D), correspondiente a idéntica fecha.

El Tipo de Cambio Inicial será informado mediante la publicación de un aviso complementario previo a la Fecha de Licitación.

14)**Acreditación de la condición de Inversor Calificado**: Los Agentes Colocadores verificará la condición de Inversor Calificado. Aquellos Inversores Calificados interesados en suscribir las Obligaciones Negociables a ser emitidas bajo el Suplemento de Precio, deberán acreditar su condición de Inversor Calificado conforme lo dispuesto por el Artículo 12 y concordantes, Sección I, Capítulo VI, Título II de las Normas de la CNV. Para el caso previsto en el inciso m) del artículo 12, Sección I, Capítulo VI, Título II de las Normas de la CNV, las personas allí mencionadas deberán acreditar que cuentan con inversiones en valores negociables y/o depósitos en entidades financieras por un monto equivalente a 350.000 UVA mediante declaración jurada, la que deberá ser presentada al Colocador correspondiente, manifestando, adicionalmente, haber tomado conocimiento de los riesgos de cada instrumento objeto de inversión.

15)**Forma**: Las Obligaciones Negociables estarán representadas en un certificado global permanente, a ser depositado en el sistema de depósito colectivo que

Vencimiento (cada una, una "Fecha de Pago de Intereses"). Cualquier pago adeudado bajo las Obligaciones Negociables efectuado en dicho Día Hábil inmediatamente posterior tendrá la misma validez que si hubiera sido efectuado en la fecha en la cual vencía el mismo, y no se devengarán intereses durante el período comprendido entre dicha fecha y el Día Hábil inmediato posterior estableciéndose, sin embargo, que si la Fecha de Vencimiento fuera un día inhábil, se devengarán intereses durante el período comprendido entre dicha fecha y el Día Hábil inmediato posterior. Las Fechas de Pago de Intereses serán informadas mediante la publicación del Aviso de Resultados de la colocación de las Obligaciones Negociables.

20)**Intereses Punitorios:** Todo importe adeudado por la Emisora bajo las Obligaciones Negociables que no sea abonado en la correspondiente fecha y forma, cualquiera sea la causa o motivo de ello, devengará intereses punitorios sobre los importes impagos desde la fecha en que dicho importe debería haber sido abonado inclusive, y hasta la fecha de su efectivo pago no inclusive, a la tasa del 2,00% nominal anual.

No se devengarán intereses punitorios cuando la demora no sea imputable a la Emisora, en la medida que la Emisora haya puesto a disposición de CVSA los fondos en cuestión con la anticipación necesaria indicada por CVSA con el objeto de que los fondos sean puestos a disposición de los tenedores de Obligaciones Negociables en la correspondiente fecha de pago.

21)**Período de Devengamiento de Intereses:** Significa el período comprendido entre una Fecha de Pago de Intereses y la Fecha de Pago de Intereses inmediata siguiente, incluyendo el primer día y excluyendo el

conforme al procedimiento que se establece en la sección "*Plan de Distribución*" del Suplemento de Precio y que será informada a los Inversores Calificados mediante el Aviso de Resultados.

En ningún caso, la Tasa Aplicable podrá ser inferior al 0,00%. En caso de que la Tasa Aplicable fuera del 0,00%, no se devengará ni pagará interés alguno sobre las Obligaciones Negociables.

Los intereses correspondientes a cada Período de Devengamiento de Intereses serán calculados en cada Fecha de Pago de Intereses por el Agente de Cálculo e informada en el aviso de pago correspondiente a los intereses devengados durante dicho período a ser publicado en el Boletín Diario de la BCBA (en virtud del ejercicio de la facultad delegada por BYMA a la BCBA, conforme lo dispuesto por la Resolución N° 18.629 de la CNV), en el sitio web del MAE y en la AIF.

19)**Fechas de Pago de Intereses:** Los intereses de las Obligaciones Negociables serán pagados en las fechas en que se cumplan 6, 12 y 15 meses a partir de la Fecha de Emisión y Liquidación, en forma vencida,, en las fechas que sean un número de día idéntico a la Fecha de Emisión y Liquidación, pero del correspondiente mes o, de no ser un Día Hábil o de no existir dicho día, el primer Día Hábil posterior, salvo por la última Fecha de Pago de Intereses que se realizará en la Fecha de

Obligaciones Negociables de la misma Clase y sean fungibles con las mismas.

La Emisora no requerirá el consentimiento de los tenedores de las Obligaciones Negociables para emitir nuevas Clases bajo el Programa, sin perjuicio de que, al igual que en el caso mencionado en el párrafo precedente, dicha emisión estará sujeta a la autorización de la CNV, en caso de que esta autorización sea requerida.

24)**Fecha de Emisión y Liquidación:** Será el 9 de octubre de 2024. La liquidación e integración de las Obligaciones Negociables se podrá efectuar a través del sistema de compensación de BYMA o a través de los Agentes Colocadores.

25)**Pagos**: Todos los pagos serán efectuados por la Emisora mediante transferencia de los importes correspondientes a la CVSA para su acreditación en las respectivas cuentas de los tenedores con derecho a cobro.

Si cualquier día de pago de cualquier monto bajo las Obligaciones Negociables no fuera un Día Hábil, dicho pago será efectuado en el Día Hábil inmediatamente posterior. Cualquier pago adeudado bajo las Obligaciones Negociables efectuado en dicho Día Hábil inmediatamente posterior tendrá la misma validez que si hubiera sido efectuado en la fecha en la cual vencía el mismo, y no se devengarán intereses durante el período comprendido entre dicha Fecha de Pago de Intereses y el Día Hábil inmediato posterior, estableciéndose, sin embargo, que si la Fecha de Vencimiento fuera un día inhábil, se devengarán intereses durante el período comprendido entre dicha fecha y el Día Hábil inmediato posterior.

La Emisora será la encargada de realizar todos los cálculos y determinar las sumas que se deberán pagar en cada caso, incluyendo las sumas que corresponda pagar en cada una de las Fechas de Pago de Intereses, las fechas de rescate y las fechas en las que se subsane cualquier incumplimiento.

La Emisora tendrá a su cargo informar a los tenedores de Obligaciones Negociables mediante la publicación en el sitio web de la CNV (www.argentina.gob.ar/cnv), en el ítem "Información Financiera", en el Boletín Diario de la BCBA, en virtud del ejercicio de la facultad delegada por BYMA a la BCBA conforme lo dispuesto por la Resolución N° 18.629 de la CNV, en el Boletín Diario del MAE y en el sitio web de la Emisora, de un aviso de pago de servicios, los importes a ser abonados bajo las Obligaciones Negociables en cada fecha en que corresponda realizar un pago bajo éstas, discriminando los conceptos. El aviso de pago de servicios se publicará con al menos cinco (5) Días Hábiles de anticipación a la fecha prevista para el pago en cuestión.

26)**Período de Difusión**: Comenzará el 27 de septiembre de 2024 a las 10:00 hs y finalizará el 4 de octubre de 2024 a las 16:00 hs. Durante el Período de Difusión no se aceptarán Órdenes de Compra.

último día. El primer Período de Devengamiento de Intereses es el comprendido entre la Fecha de Emisión y Liquidación y la Fecha de Pago de Intereses inmediata siguiente a la Fecha de Emisión y Liquidación, incluyendo el primer día y excluyendo el último día. El último Período de Devengamiento de Intereses correspondiente a las Obligaciones Negociables es el comprendido entre la Fecha de Pago de Intereses inmediata anterior a la Fecha de Vencimiento y la Fecha de Vencimiento, incluyendo el primer día y excluyendo el último día.

22)**Base de Cálculo para el Pago de Intereses:** Para el cálculo de los intereses se considerará la cantidad real de días transcurridos y un año de trescientos sesenta y cinco (365) días (cantidad real de días transcurridos/365).

23)**Obligaciones Negociables Adicionales:** La Emisora, sin el consentimiento de los tenedores de las Obligaciones Negociables, podrá en cualquier momento, pero sujeto a la autorización de la CNV en caso de ser exigible, emitir nuevas obligaciones negociables de diferentes series dentro de esta misma Clase que tengan los mismos términos y condiciones que las Obligaciones Negociables y que sean iguales en todo sentido, excepto por sus fechas de emisión, primera fecha de pago de intereses y/o precios de emisión, de manera que tales nuevas obligaciones negociables sean consideradas

27)**Período de Subasta**: Tendrá lugar entre las 10:00 hs. y las 16:00 hs del 7 de octubre de 2024.

28)**Día Hábil**: significa cualquier día que no sea sábado, domingo o cualquier otro día en el cual los bancos comerciales en la Ciudad Autónoma de Buenos Aires y/o los mercados autorizados en los cuales estén listados o se negocien las Obligaciones Negociables estuvieran autorizados o requeridos por las normas vigentes a cerrar o que, de otra forma, no estuvieran abiertos para opera.

29)**Listado y Negociación:** La Emisora podrá solicitar el listado de las Obligaciones Negociables en el BYMA y su negociación en el MAE.

30)**Método de Colocación:** Las Obligaciones Negociables serán colocadas mediante el sistema de subasta pública, conforme el mecanismo establecido en el Capítulo IV, Título VI de las Normas de la CNV y demás normativa aplicable. Al respecto ver "*Plan de Distribución*" del Suplemento de Precio.

La oferta pública primaria de las Obligaciones Negociables que se emiten en el marco de los Documentos de la Oferta está destinada a Inversores Calificados interesados.

31)**Destino de los Fondos**: Los fondos netos provenientes de la colocación de las Obligaciones Negociables serán aplicados de conformidad con lo establecido en la sección "*Destino de los Fondos*" del Suplemento de Precio.

32)**Ley Aplicable y Jurisdicción**: Todas las cuestiones relacionadas con las Obligaciones Negociables se regirán por, y deberán serán interpretadas exclusivamente de conformidad con, las leyes de la Argentina.

Toda controversia que se suscite entre la Emisora por un lado, y cualquier persona que intervenga en cualquier carácter en la colocación y suscripción de las Obligaciones Negociables y cualquier tercero, por otro lado, en relación a las Obligaciones Negociables (incluyendo, sin limitación, sobre la existencia, validez, calificación, interpretación, alcance o cumplimiento de las Obligaciones Negociables), será resuelta por el Tribunal de Arbitraje General de la BCBA, en virtud del ejercicio de la facultad delegada por BYMA a la BCBA conforme lo dispuesto por la Resolución N°18.629 de la CNV, o el que en el futuro lo reemplace (el "Tribunal"), o el tribunal arbitral del mercado de valores en el que listen y/o se negocien las Obligaciones Negociables, y de acuerdo con la reglamentación vigente para el arbitraje de derecho, salvo lo dispuesto, en el artículo 46 de la Ley de Mercado de Capitales relativo al derecho de los inversores de las Obligaciones Negociables de optar por acudir a los tribunales judiciales competentes, y todo ello sin perjuicio del derecho de dichos inversores de reclamar el cobro judicial de cualquier suma adeudada por la Emisora bajo las Obligaciones Negociables, acudiendo a los tribunales judiciales competentes a los que también podrá acudir la Emisora en caso que el Tribunal cese en sus funciones. La sentencia que dicte el Tribunal será apelable y se encontrará sujeta a los recursos que se encuentren disponibles. La tasa de

que tengan una participación en las mismas, a los efectos de (a) reclamar judicialmente, o ante jurisdicción arbitral, en su caso, incluso mediante acción ejecutiva si correspondiere; y (b) presentar solicitudes de verificación de crédito como acreedores o participar en los procedimientos concursales de los emisores de dichos valores negociables. Los comprobantes serán emitidos de acuerdo con el artículo 131 de la Ley de Mercado de Capitales por CVSA.

38)**Montos Adicionales**: La Emisora pagará ciertos montos adicionales en caso de que se deban efectuar ciertas deducciones y/o retenciones por, o a cuenta de, ciertos impuestos, tasas y/o contribuciones de acuerdo con lo detallado en "*De la Oferta y la Negociación - Montos Adicionales*" del Prospecto.

39)**Agente de Depósito Colectivo**: Caja de Valores S.A. ("CVSA").

40)**Agente de Cálculo**: Grupo Cohen S.A.

41)**Agente de Liquidación**: Cohen S.A.

rescatar las Obligaciones Negociables por razones impositivas según se describe en la sección "*DE LA OFERTA Y LA NEGOCIACIÓN – Rescate por Razones Impositivas*" del Prospecto.

46)**Tramo Competitivo y Tramo No Competitivo:** La oferta constará de un tramo competitivo (el "Tramo Competitivo") y de un tramo no competitivo (el "Tramo No Competitivo"). Las Órdenes de Compra remitidas bajo el Tramo Competitivo deberán indefectiblemente incluir la Tasa Fija Solicitada, mientras que aquellas que se remitan bajo el Tramo No Competitivo no incluirán dicha variable.

Podrán participar del Tramo No Competitivo los potenciales Inversores Calificados que remitieran, de manera individual o agregada, Órdenes de Compra por hasta un valor nominal de Obligaciones Negociables de hasta U$S 20.000 (Dólares Estadounidenses veinte mil). Aquellas Órdenes de Compra remitidas bajo esta modalidad serán consideradas, a todos los efectos, como ofertas irrevocables y en firme.

Las Órdenes de Compra que conformen el Tramo No Competitivo no se tomarán en cuenta para la determinación de la Tasa Aplicable. La totalidad de las ninguna de las Ordenes de Compra remitidas, de conformidad con el procedimiento que se describe en esta sección.

Ningún Inversor Calificado podrá presentar Órdenes de Compra cuyos montos solicitados superen el Monto Máximo de Emisión, ya sea que se presenten en una o más Órdenes de Compra del mismo inversor y fueran presentadas ante los Agentes Colocadores.

Obligaciones Negociables adjudicadas al Tramo No Competitivo no podrá superar el 50% de las Obligaciones Negociables a emitirse.

Bajo el Tramo Competitivo los oferentes podrán presentar sin limitación alguna más de una Orden de Compra que contengan montos de las Obligaciones Negociables y la Tasa Fija Solicitada, y ser distintos entre sí de las distintas Órdenes de Compra del mismo inversor, pudiendo quedar adjudicadas una, todas o

Los restantes términos y condiciones de las Obligaciones Negociables se detallan en el Suplemento de Precio.

Mediante la presentación de Órdenes de Compra o la adquisición posterior de las Obligaciones Negociables los adquirentes deberán otorgar ciertas declaraciones y garantías a la Emisora y a los Agentes Colocadores, entre ellas: (i) que están en posición de soportar los riesgos económicos de invertir en las Obligaciones Negociables; (ii) que han recibido copia, y han revisado el Prospecto, el Suplemento de Precio y todo otro documento relacionado con la emisión de las Obligaciones Negociables; y (iii) que no han recibido asesoramiento legal, comercial, financiero, cambiario, impositivo y/o de otro tipo por parte de la Emisora ni de los Agentes Colocadores.

Este Aviso de Suscripción no constituye, y no podrá ser utilizado a los fines de, una oferta o solicitud por alguien en ninguna jurisdicción en la cual tal oferta o solicitud no se encuentra autorizada o a alguna persona a quien es ilegal realizar tal oferta o solicitud, y ninguna acción está siendo adoptada para permitir una oferta de las Obligaciones Negociables Clase 8 o la distribución de este Aviso de Suscripción en cualquier jurisdicción donde tal acción es requerida.

La oferta pública fue aprobada por Resolución N° RESFC-2022-22017-APN-DIR#CNV de fecha 8 de noviembre de 2022 de la CNV. La ampliación del monto del Programa y la actualización del Prospecto ha sido autorizada con condicionamientos por Disposición N° DI-2024-67-APN-GE#CNV de la Gerencia de Emisoras de la CNV con fecha 6 de septiembre de 2024 y dichos condicionamientos han sido levantados el 11 de septiembre de 2024. Estas autorizaciones sólo significan que se ha cumplido con los requisitos establecidos en materia de información. La CNV no ha emitido juicio sobre los datos contenidos en el Prospecto y/o en el Suplemento de Precio. La información contenida en el Prospecto y en el Suplemento de Precio no ha sido objeto de revisión por parte de MAE, siendo la misma exclusiva responsabilidad del Directorio de la Compañía y de su órgano de fiscalización, en lo que resulta de su competencia y de los Agentes Colocadores en la oferta pública conforme con lo previsto por los artículos 119 y 120 de la Ley de Mercado de Capitales. La veracidad de la información contable, financiera y económica, así como de toda otra información suministrada en el Prospecto y en el Suplemento de Precio es exclusiva responsabilidad del Directorio de la Compañía y, en lo que de su competencia, del órgano de fiscalización de la Compañía y de los auditores en cuanto a sus respectivos informes sobre los estados financieros que se acompañan al Prospecto y al Suplemento de Precio, y demás responsables contemplados en los artículos 119 y 120 de la Ley de Mercado de Capitales. El Directorio de la Compañía manifiesta, con carácter de declaración jurada, que los Documentos de la Oferta contienen, a la fecha de su respectiva publicación, información veraz y suficiente sobre todo hecho relevante que pueda afectar la situación patrimonial, económica y financiera de la Compañía y de toda aquella que deba ser de conocimiento de los Inversores Calificados con relación a la presente emisión, conforme las normas vigentes en la Argentina.

La oferta pública de las Obligaciones Negociables que se describen en el presente Suplemento de Precio se encuentra comprendida dentro de la autorización de oferta pública otorgada por la CNV en el marco del Programa, en virtud de lo establecido por el artículo 41, Sección V, Capítulo V, Título II de las Normas de la CNV. Este Suplemento de Precio no ha sido previamente revisado ni conformado por la CNV. De conformidad con el procedimiento establecido por el artículo 51, Sección V, Capítulo V, Título II de las Normas de la CNV, dentro de los cinco (5) Días Hábiles de suscriptas las Obligaciones Negociables la Compañía presentará la documentación definitiva relativa a las mismas ante la CNV.

TODO EVENTUAL INVERSOR CALIFICADO DEBERÁ LEER CUIDADOSAMENTE LOS FACTORES DE RIESGO PARA LA INVERSIÓN CONTENIDOS EN EL PROSPECTO Y EN EL SUPLEMENTO DE PRECIO. INVERTIR EN LAS OBLIGACIONES NEGOCIABLES DE GRUPO COHEN IMPLICA RIESGOS. VÉASE LA SECCIÓN TITULADA "*FACTORES DE RIESGO*" DEL PROSPECTO Y DEL SUPLEMENTO DE PRECIO.

La información contenida en este Aviso de Suscripción debe ser leída conjuntamente con, y está totalmente calificado por referencia a, los Documentos de la Oferta. Copias de los Documentos de la Oferta podrán ser

arbitraje y gastos que se deriven del procedimiento arbitral serán determinados de conformidad a la reglamentación aplicable al Tribunal.

33)**Aprobaciones Societarias:** La emisión de las Obligaciones Negociables fue aprobada por el Directorio en su reunión N° 312 de fecha 17 de septiembre de 2024.

34)**Compromisos de la Emisora**: Se deberá considerar que el Emisor ha asumido respecto de las Obligaciones Negociables, los compromisos que se detallan en la sección "*DE LA OFERTA Y LA NEGOCIACIÓN – Compromisos*" del Prospecto.

35)**Rango**: Las Obligaciones Negociables serán obligaciones directas e incondicionales de la Emisora, con garantía común sobre su patrimonio y gozarán del mismo grado de privilegio sin ninguna preferencia entre sí. Las obligaciones de pago de la Emisora respecto de las Obligaciones Negociables, salvo lo dispuesto o lo que pudiera ser contemplado por la ley argentina, tendrán en todo momento por lo menos igual prioridad de pago que todas las demás obligaciones con garantía común y no subordinadas, presentes y futuras, de la Emisora oportunamente vigentes.

36)**Calificación de Riesgo**: Las Obligaciones Negociables no cuentan ni contarán con una calificación de riesgo.

37)**Acción Ejecutiva:** Las Obligaciones Negociables otorgan, en la Fecha de Vencimiento (tanto para el pago de capital como de intereses vencidos), acción ejecutiva a sus tenedores para reclamar el capital, actualizaciones e intereses y para ejecutar las garantías otorgadas (si las hubiera).

De acuerdo con el artículo 129 inciso (e) de la Ley de Mercado de Capitales se podrán expedir comprobantes de las Obligaciones Negociables a favor de las personas

42)**Eventos de Incumplimiento**: Al respecto ver la sección "*De la Oferta y la Negociación – Eventos de Incumplimiento*" del Prospecto.

43)**Recompra**: La Emisora podrá en cualquier momento comprar o de otro modo adquirir Obligaciones Negociables mediante la compra o a través de acuerdos privados, en el mercado abierto o de otra forma, a cualquier precio, y podrá revenderlas o cancelarlas en cualquier momento a su solo criterio. Para determinar mayorías si los tenedores representativos del capital requerido de Obligaciones Negociables en circulación han formulado o no una solicitud, demanda, autorización, instrucción, notificación, consentimiento o dispensa en los términos del Prospecto y del Suplemento de Precio respectivo, las Obligaciones Negociables que mantenga la Emisora no se computarán y se considerarán fuera de circulación a tales efectos.

44)**Rescate Opcional:** La Emisora podrá, a su sola opción, rescatar total o parcialmente las Obligaciones Negociables, a partir de la fecha en que se cumplan 6 meses contados desde la Fecha de Emisión y Liquidación a un precio de rescate del 101% del valor nominal de las Obligaciones Negociables junto con los intereses devengados y no pagados, en caso de corresponder, calculados hasta la fecha de rescate, y Montos Adicionales, si hubiera, previa notificación con al menos 15 días de anticipación, mediante la publicación de un aviso en los mercados en los que se encuentren listadas las Obligaciones Negociables e informándose a la CNV a través de la AIF.

En todos los casos de rescate, se garantizará el trato igualitario entre los tenedores. El rescate parcial será realizado a pro-rata entre los tenedores de las Obligaciones Negociables.

45)**Rescate por razones impositivas**: La Emisora podrá

obtenidas en la sede social de la Emisora detallada en el punto 1) o en la oficina de los Agentes Colocadores detallada en el punto 2) más arriba.

AGENTES COLOCADORES

Cohen

Cohen S.A.
Agente de Liquidación y Compensación
Integral y Agente de Negociación
Número de matrícula asignado 21 de la CNV

S&C Inversiones S.A.

S&C Inversiones S.A.
Agente de Liquidación y Compensación
Integral y Agente de Negociación
Número de matrícula asignado 105 de la CNV

ROSENTAL INVERSIONES

Rosental S.A.
Agente de Liquidación y Compensación
Integral y Agente de Negociación
Número de matrícula asignado 313 de la CNV

La fecha de este Aviso de Suscripción es 26 de septiembre de 2024

MARCELO R. CODAB
APODERADO

JOAQUÍN E. COHEN

RESULTADO DE COLOCACION

AVISO DE RESULTADOS

PAN AMERICAN ENERGY, S.L., SUCURSAL ARGENTINA

Obligaciones Negociables Clase 34 denominadas, a ser suscriptas, integradas y pagaderas en Dólares Estadounidenses en la Argentina a una tasa de interés fija con vencimiento a los 36 meses desde la Fecha de Emisión y Liquidación por un valor nominal, en conjunto con las Obligaciones Negociables Clase 35, de hasta US$200.000.000 (Dólares Estadounidenses doscientos millones) (las "Obligaciones Negociables"), a ser emitidas bajo el Régimen de Emisor Frecuente.

Este es un aviso de resultados complementario al prospecto de emisor frecuente de fecha 10 de abril de 2024 (el "**Prospecto**"), al suplemento de prospecto de fecha 20 de septiembre de 2024 (el "**Suplemento**"), al aviso de suscripción de fecha 20 de septiembre de 2024 (el "**Aviso de Suscripción**") y al aviso complementario de fecha 24 de septiembre de 2024 (el "**Aviso Complementario**"), todos ellos publicados en el sitio web de Bolsas y Mercados Argentinos S.A. ("**BYMA**") (open.bymadata.com.ar) (el "**Sitio Web de BYMA**"), en el sitio web de la Comisión Nacional de Valores (la "**CNV**") (argentina.gob.ar/cnv) (el "**Sitio Web de la CNV**") bajo el ítem: "Empresas", en el sitio web del Mercado Abierto Electrónico S.A. (el "**MAE**") (www.mae.com.ar) bajo la sección "Mercado Primario" (el "**Sitio Web del MAE**") y en el sitio web institucional de la Emisora (www.pan-energy.com) (el "**Sitio Web de la Emisora**"), correspondiente a las Obligaciones Negociables.

Los términos que comienzan en mayúsculas utilizados que no estén definidos en el presente tienen el significado que se les asigna en el Prospecto, en el Suplemento, en el Aviso de Suscripción y/o en el Aviso Complementario, según corresponda.

De acuerdo con lo previsto en el Suplemento, habiendo finalizado el Período de Subasta Pública, se informa los resultados de la colocación de las Obligaciones Negociables:

1) Cantidad de Órdenes de Compra recibidas: 3.941.
2) Valor Nominal Total de las Órdenes de Compra recibidas: US$121.283.777 (Dólares Estadounidenses ciento veintiún millones, doscientos ochenta y tres mil setecientos setenta y siete).
3) Valor Nominal de las Obligaciones Negociables a emitirse: US$23.055.471 (Dólares Estadounidenses veintitrés millones cincuenta y cinco mil cuatrocientos setenta y uno).
4) Fecha de Emisión y Liquidación: 27 de septiembre de 2024.
5) Fecha de Vencimiento: 27 de septiembre de 2027 (la "**Fecha de Vencimiento**"). Si la Fecha de Vencimiento no fuera un Día Hábil, el pago correspondiente será efectuado el Día Hábil inmediatamente posterior.
6) Amortización: Mediante 1 (un) pago por un monto igual al 100% del capital total de las Obligaciones Negociables, pagadero en la Fecha de Vencimiento.
7) Tasa de Interés: Las Obligaciones Negociables devengarán intereses sobre el monto de capital no amortizado, a una tasa de interés fija del 4,97% nominal anual.
8) Fechas de Pago de Intereses: Las Obligaciones Negociables pagarán intereses en las siguientes fechas: 27 de marzo de 2025, 27 de septiembre de 2025, 27 de marzo de 2026, 27 de septiembre de 2026, 27 de marzo de 2027 y en la Fecha de Vencimiento o, de no ser cualquiera de las fechas mencionadas un Día Hábil, el Día Hábil siguiente.
9) Factor de Prorrateo: 72,6594%.
10) *Duration* estimada: 2,78 años.

La Emisora se encuentra registrada como emisor frecuente bajo el Registro de Emisor Frecuente Nº12 otorgado por Disposición NºDI-2020-34-APN-GE#CNV de fecha 3 de julio de 2020 de la Gerente de Emisoras de la CNV para la emisión de obligaciones negociables por un monto de hasta US$600.000.000 (Dólares Estadounidenses seiscientos millones) (o su equivalente en otras monedas), a ser emitidas en tramos, sin posibilidad de reemisión bajo el Régimen de Emisor Frecuente (la "Disposición de Julio de 2020"), el cual fuera ampliado hasta la suma de US$1.250.000.000 (Dólares Estadounidenses mil doscientos cincuenta millones) (o su equivalente en otras monedas) mediante la Disposición NºDI-2020- 42-APN-GE#CNV de fecha 4 de septiembre de 2020 de la Gerente de Emisoras de la CNV (la "Disposición de Septiembre de 2020"), y el cual fuera ampliado hasta la suma de US$2.000.000.000 (Dólares Estadounidenses dos mil millones) (o su equivalente en otras monedas y/o unidades de valor) mediante Disposición N°DI-2021-9-APN-GE#CNV de fecha 29 de marzo de 2021 de la Gerente de Emisoras de la CNV (la "Disposición de Marzo de 2021"). El Registro de Emisor Frecuente fue ratificado y ampliado hasta la suma de US$3.000.000.000 (Dólares Estadounidenses tres mil millones) (o su equivalente en otras monedas y/o unidades de valor) por Disposición N°DI-2022-14-APN-GE#CNV de fecha 5 de mayo de 2022 de la Gerente de Emisoras de la CNV (la "Disposición de Mayo de 2022"). Mediante Disposición N°DI-2023-18- APN-GE#CNV de la Gerente de Emisoras de la CNV de fecha 11 de mayo de 2023 se ratificó la condición de emisor frecuente de la Sucursal por un monto máximo disponible a ser utilizado para futuras emisiones de obligaciones negociables hasta la suma de US$1.000.000.000 (Dólares Estadounidenses mil millones) (o su equivalente en otras monedas y/o unidades de valor) (la "Disposición de Mayo de 2023"). Asimismo, mediante Disposición N°DI-2024-19-APN-GE#CNV de la Gerente de Emisoras de la CNV de fecha 4 de abril de 2024 se ratificó la condición de emisor frecuente de la Sucursal por un monto máximo disponible a ser utilizado para futuras emisiones de obligaciones negociables hasta la suma de US$1.000.000.000 (Dólares Estadounidenses mil millones) (o su equivalente en otras monedas y/o unidades de valor) (la "Disposición de Abril de 2024" y junto con la Disposición de Julio de 2020, la Disposición de Septiembre de 2020, la Disposición de Marzo de 2021, la Disposición de Mayo de 2022 y la Disposición de Mayo de 2023, las "Disposiciones de la CNV"). Las mencionadas autorizaciones sólo significan que se ha cumplido con los requisitos establecidos en materia de información. Ni la CNV, ni BYMA, ni MAE han emitido juicio sobre los datos contenidos en el Prospecto, el Suplemento, el Aviso de Suscripción, el Aviso Complementario y/o en este aviso de resultados (el "Aviso de Resultados"). La veracidad de la información contable, financiera y económica, así como de toda otra información suministrada en el Prospecto, en el Suplemento, en el Aviso de Suscripción, en el Aviso Complementario, o en este Aviso de Resultados es exclusiva responsabilidad de los Representantes Legales y, en lo que les atañe, de los auditores en cuanto a sus respectivos informes sobre los estados contables que

se acompañan y demás responsables contemplados en los artículos 119 y 120 de la Ley de Mercado de Capitales. Las Obligaciones Negociables no han sido autorizadas para su oferta pública en jurisdicción diferente de la Argentina ni han sido ni serán registradas ante ningún otro organismo de contralor diferente de la CNV en la Argentina. Las Obligaciones Negociables no podrán ser ofrecidas ni vendidas, directa ni indirectamente, y ni el Prospecto, ni el Suplemento, ni el Aviso de Suscripción, ni el Aviso Complementario, ni el presente Aviso de Resultados, ni ningún otro documento de la oferta podrán ser distribuidos o publicados en ninguna otra jurisdicción, salvo en circunstancias que resulten en el cumplimiento de las leyes o reglamentaciones aplicables.

La oferta pública de las Obligaciones Negociables que se describen en el Prospecto, en el Suplemento, en el Aviso de Suscripción, en el Aviso Complementario y en este Aviso de Resultados se encuentra comprendida dentro de las Disposiciones de la CNV, en virtud de lo establecido por el artículo 70 (siguientes y concordantes) de la Sección VIII del Título II del Capítulo V de las Normas de la CNV. Ni el Suplemento, ni el Aviso de Suscripción, ni el Aviso Complementario, ni este Aviso de Resultados han sido previamente revisados ni conformados por la CNV, ni BYMA ni por el MAE. De acuerdo con el procedimiento establecido en el artículo 74 de la Sección VIII del Título II del Capítulo V de las Normas de la CNV, dentro de los cinco (5) Días Hábiles de suscriptas las Obligaciones Negociables la Emisora presentará ante la CNV la documentación definitiva relativa a las mismas.

La información incluida en el presente es información parcial que deberá ser completada con la información contenida en el Prospecto, en el Suplemento, en el Aviso de Suscripción, en el Aviso Complementario, en el presente Aviso de Resultados, así como toda otra documentación complementaria a los mismos. La Emisora recomienda la lectura y examen del Prospecto y del Suplemento (incluyendo los estados contables que se mencionan en el Prospecto y en el Suplemento), así como del Aviso de Suscripción, del Aviso Complementario y del presente Aviso de Resultados en su totalidad.

ORGANIZADORES Y COLOCADORES

Balanz Capital Valores S.A.U.
Agente de Liquidación y Compensación y Agente de Negociación Integral
Matrícula CNV N°210.

Banco de Galicia y Buenos Aires S.A.U.
Agente de Liquidación y Compensación y Agente de Negociación Integral
Matrícula CNV N°22.

Banco Mariva S.A.
Agente de Liquidación y Compensación y Agente de Negociación Integral
Matrícula CNV N°49.

Banco Santander Argentina S.A.
Agente de Liquidación y Compensación y Agente de Negociación Integral
Matrícula CNV N°72.

Ciudad Autónoma de Buenos Aires, 25 de septiembre de 2024.

Rodolfo Berisso
Subdelegado

Gabriela S. Presbitero
Subdelegada

AVISO DE RESULTADOS

PAN AMERICAN ENERGY, S.L., SUCURSAL ARGENTINA

Obligaciones Negociables Clase 35 denominadas, a ser suscriptas, integradas y pagaderas en Dólares Estadounidenses en la Argentina a una tasa de interés fija con vencimiento a los 60 meses desde la Fecha de Emisión y Liquidación por un valor nominal, en conjunto con las Obligaciones Negociables Clase 34, de hasta US$200.000.000 (Dólares Estadounidenses doscientos millones) (las "Obligaciones Negociables"), a ser emitidas bajo el Régimen de Emisor Frecuente.

Este es un aviso de resultados complementario al prospecto de emisor frecuente de fecha 10 de abril de 2024 (el "**Prospecto**"), al suplemento de prospecto de fecha 20 de septiembre de 2024 (el "**Suplemento**"), al aviso de suscripción de fecha 20 de septiembre de 2024 (el "**Aviso de Suscripción**") y al aviso complementario de fecha 24 de septiembre de 2024 (el "**Aviso Complementario**"), todos ellos publicados en el sitio web de Bolsas y Mercados Argentinos S.A. ("**BYMA**") (open.bymadata.com.ar) (el "**Sitio Web de BYMA**"), en el sitio web de la Comisión Nacional de Valores (la "**CNV**") (argentina.gob.ar/cnv) (el "**Sitio Web de la CNV**") bajo el ítem: "Empresas", en el sitio web del Mercado Abierto Electrónico S.A. (el "**MAE**") (www.mae.com.ar) bajo la sección "Mercado Primario" (el "**Sitio Web del MAE**") y en el sitio web institucional de la Emisora (www.pan-energy.com) (el "**Sitio Web de la Emisora**"), correspondiente a las Obligaciones Negociables.

Los términos que comienzan en mayúsculas utilizados que no estén definidos en el presente tienen el significado que se les asigna en el Prospecto, en el Suplemento, en el Aviso de Suscripción y/o en el Aviso Complementario, según corresponda.

De acuerdo con lo previsto en el Suplemento, habiendo finalizado el Período de Subasta Pública, se informa los resultados de la colocación de las Obligaciones Negociables:

1) Cantidad de Órdenes **de Compra recibidas:** 6.414.
2) Valor Nominal Total de las Órdenes de Compra recibidas: US$178.986.951 (Dólares Estadounidenses ciento setenta y ocho millones novecientos ochenta y seis mil novecientos cincuenta y uno).
3) Valor Nominal de las Obligaciones Negociables a emitirse: US$176.944.529 (Dólares Estadounidenses ciento setenta y seis millones novecientos cuarenta y cuatro mil quinientos veintinueve).
4) Fecha de Emisión y Liquidación: 27 de septiembre de 2024.
5) Fecha de Vencimiento: 27 de septiembre de 2029 (la "**Fecha de Vencimiento**"). Si la Fecha de Vencimiento no fuera un Día Hábil, el pago correspondiente será efectuado el Día Hábil inmediatamente posterior.
6) Amortización: Mediante 1 (un) pago por un monto igual al 100% del capital total de las Obligaciones Negociables, pagadero en la Fecha de Vencimiento.
7) Tasa de Interés: Las Obligaciones Negociables devengarán intereses sobre el monto de capital no amortizado, a una tasa de interés fija del 7,00% nominal anual.
8) Fechas de Pago de Intereses: Las Obligaciones Negociables pagarán intereses en las siguientes fechas: 27 de marzo de 2025, 27 de septiembre de 2025, 27 de marzo de 2026, 27 de septiembre de 2026, 27 de marzo de 2027, 27 de septiembre

de 2027, 27 de marzo de 2028, 27 de septiembre de 2028, 27 de marzo de 2029 y en la Fecha de Vencimiento o, de no ser cualquiera de las fechas mencionadas un Día Hábil, el Día Hábil siguiente.

9) **Factor de Prorrateo:** N/A.

10) ***Duration* estimada:** 4,27 años.

La Emisora se encuentra registrada como emisor frecuente bajo el Registro de Emisor Frecuente Nº12 otorgado por Disposición NºDI-2020-34-APN-GE#CNV de fecha 3 de julio de 2020 de la Gerente de Emisoras de la CNV para la emisión de obligaciones negociables por un monto de hasta US$600.000.000 (Dólares Estadounidenses seiscientos millones) (o su equivalente en otras monedas), a ser emitidas en tramos, sin posibilidad de reemisión bajo el Régimen de Emisor Frecuente (la "Disposición de Julio de 2020"), el cual fuera ampliado hasta la suma de US$1.250.000.000 (Dólares Estadounidenses mil doscientos cincuenta millones) (o su equivalente en otras monedas) mediante la Disposición NºDI-2020- 42-APN-GE#CNV de fecha 4 de septiembre de 2020 de la Gerente de Emisoras de la CNV (la "Disposición de Septiembre de 2020"), y el cual fuera ampliado hasta la suma de US$2.000.000.000 (Dólares Estadounidenses dos mil millones) (o su equivalente en otras monedas y/o unidades de valor) mediante Disposición N°DI-2021-9-APN-GE#CNV de fecha 29 de marzo de 2021 de la Gerente de Emisoras de la CNV (la "Disposición de Marzo de 2021"). El Registro de Emisor Frecuente fue ratificado y ampliado hasta la suma de US$3.000.000.000 (Dólares Estadounidenses tres mil millones) (o su equivalente en otras monedas y/o unidades de valor) por Disposición N°DI-2022-14-APN-GE#CNV de fecha 5 de mayo de 2022 de la Gerente de Emisoras de la CNV (la "Disposición de Mayo de 2022"). Mediante Disposición N°DI-2023-18- APN-GE#CNV de la Gerente de Emisoras de la CNV de fecha 11 de mayo de 2023 se ratificó la condición de emisor frecuente de la Sucursal por un monto máximo disponible a ser utilizado para futuras emisiones de obligaciones negociables hasta la suma de US$1.000.000.000 (Dólares Estadounidenses mil millones) (o su equivalente en otras monedas y/o unidades de valor) (la "Disposición de Mayo de 2023"). Asimismo, mediante Disposición N°DI-2024-19-APN-GE#CNV de la Gerente de Emisoras de la CNV de fecha 4 de abril de 2024 se ratificó la condición de emisor frecuente de la Sucursal por un monto máximo disponible a ser utilizado para futuras emisiones de obligaciones negociables hasta la suma de US$1.000.000.000 (Dólares Estadounidenses mil millones) (o su equivalente en otras monedas y/o unidades de valor) (la "Disposición de Abril de 2024" y junto con la Disposición de Julio de 2020, la Disposición de Septiembre de 2020, la Disposición de Marzo de 2021, la Disposición de Mayo de 2022 y la Disposición de Mayo de 2023, las "Disposiciones de la CNV"). Las mencionadas autorizaciones sólo significan que se ha cumplido con los requisitos establecidos en materia de información. Ni la CNV, ni BYMA, ni MAE han emitido juicio sobre los datos contenidos en el Prospecto, el Suplemento, el Aviso de Suscripción, el Aviso Complementario y/o en este aviso de resultados (el "Aviso de Resultados"). La veracidad de la información contable, financiera y económica, así como de toda otra información suministrada en el Prospecto, en el Suplemento, en el Aviso de Suscripción, en el Aviso Complementario, o en este Aviso de Resultados es exclusiva responsabilidad de los Representantes Legales y, en lo que les atañe, de los auditores en cuanto a sus respectivos informes sobre los estados contables que se acompañan y demás responsables contemplados en los artículos 119 y 120 de la Ley de Mercado de Capitales. Las Obligaciones Negociables no han sido autorizadas para su oferta pública en jurisdicción diferente de la Argentina ni han sido ni serán registradas ante ningún otro organismo de contralor diferente de la CNV en la Argentina. Las Obligaciones Negociables no podrán ser ofrecidas ni vendidas, directa ni indirectamente, y ni el Prospecto, ni el Suplemento, ni el Aviso de Suscripción, ni el Aviso Complementario, ni el presente Aviso de Resultados, ni ningún otro documento de la oferta podrán ser distribuidos o publicados en ninguna otra jurisdicción, salvo en circunstancias que resulten en el cumplimiento de las leyes o reglamentaciones aplicables.

La oferta pública de las Obligaciones Negociables que se describen en el Prospecto, en el Suplemento, en el Aviso de Suscripción, en el Aviso Complementario y en este Aviso de Resultados se encuentra comprendida dentro de las Disposiciones de la CNV, en virtud de lo establecido por el artículo 70 (siguientes y concordantes) de la Sección VIII del Título II del Capítulo V de las Normas de la CNV. Ni el Suplemento, ni el Aviso de Suscripción, ni el Aviso Complementario, ni este Aviso de Resultados han sido previamente revisados ni conformados por la CNV, ni BYMA ni por el MAE. De acuerdo con el procedimiento establecido en el artículo 74 de la Sección VIII del Título II del Capítulo V de las Normas de la CNV, dentro de los cinco (5) Días Hábiles de suscriptas las Obligaciones Negociables la Emisora presentará ante la CNV la documentación definitiva relativa a las mismas.

La información incluida en el presente es información parcial que deberá ser completada con la información contenida en el Prospecto, en el Suplemento, en el Aviso de Suscripción, en el Aviso Complementario, en el presente Aviso de Resultados, así como toda otra documentación complementaria a los mismos. La Emisora recomienda la lectura y examen del Prospecto y del Suplemento (incluyendo los estados contables que se mencionan en el Prospecto y en el Suplemento), así como del Aviso de Suscripción, del Aviso Complementario y del presente Aviso de Resultados en su totalidad.

ORGANIZADORES Y COLOCADORES

Balanz Capital Valores S.A.U.
Agente de Liquidación y Compensación y Agente de Negociación Integral
Matrícula CNV N°210.

Banco de Galicia y Buenos Aires S.A.U.
Agente de Liquidación y Compensación y Agente de Negociación Integral
Matrícula CNV N°22.

Banco Mariva S.A.
Agente de Liquidación y Compensación y Agente de Negociación Integral
Matrícula CNV N°49.

Banco Santander Argentina S.A.
Agente de Liquidación y Compensación y Agente de Negociación Integral
Matrícula CNV N°72.

Ciudad Autónoma de Buenos Aires, 25 de septiembre de 2024.

Rodolfo Berisso
Subdelegado

Gabriela S. Presbitero
Subdelegada

VOLVER AL INICIO

AVISO DE RESULTADOS

CREDICUOTAS CONSUMO S.A.

EMISORA

OBLIGACIONES NEGOCIABLES SIMPLES (NO CONVERTIBLES EN ACCIONES) SERIE IX DENOMINADAS EN PESOS, A SER INTEGRADAS EN PESOS Y/O EN ESPECIE, A TASA DE INTERÉS VARIABLE, CON VENCIMIENTO A LOS 12 MESES CONTADOS DESDE LA FECHA DE EMISIÓN Y LIQUIDACIÓN POR UN VALOR NOMINAL DE HASTA $5.000.000.000 (PESOS CINCO MIL MILLONES) AMPLIABLE POR HASTA $15.000.000.000 (EL "MONTO MÁXIMO DE EMISIÓN") (PESOS QUINCE MIL MILLONES) (LAS "OBLIGACIONES NEGOCIABLES SERIE IX")

LAS OBLIGACIONES NEGOCIABLES SERIE IX SERÁN EMITIDAS EN EL MARCO DEL PROGRAMA GLOBAL DE OBLIGACIONES NEGOCIABLES SIMPLES (NO CONVERTIBLES EN ACCIONES) POR HASTA US$100.000.000 (DÓLARES ESTADOUNIDENSES CIEN MILLONES) (O SU EQUIVALENTE EN OTRAS MONEDAS)

El presente aviso de resultados (el "**Aviso de Resultados**") es un aviso complementario y debe leerse junto con la información incluida en el aviso de suscripción de fecha 23 de septiembre de 2024 (el "**Aviso de Suscripción**"), el aviso de suscripción complementario de fecha 24 de septiembre de 2024 (el "**Aviso de Suscripción Complementario**") y el Suplemento de Prospecto de fecha 23 de septiembre de 2024 (el "**Suplemento**") con relación a la oferta en suscripción de Credicuotas Consumo S.A. continuadora de Credishopp S.A. ("**Credicuotas**" o la "**Emisora**") de las obligaciones negociables simples (no convertibles en acciones) Serie IX, denominadas en Pesos, por un valor nominal de hasta $5.000.000.000 (Pesos cinco mil millones) ampliable por hasta $15.000.000.000 (Pesos quince mil millones), a ser integradas en Pesos y/o en especie, a una tasa de interés variable, con vencimiento a los 12 (doce) meses contados de la Fecha de Emisión y Liquidación (las "**Obligaciones Negociables Serie IX"** o las "**Obligaciones Negociables**", indistintamente) a ser emitidas en el marco del programa global de emisión de obligaciones negociables simples (no convertibles en acciones) por hasta V/N US$100.000.000 (Dólares Estadounidenses cien millones) (o su equivalente en otras monedas) (el "**Programa**", y junto con el Suplemento, el Aviso de Suscripción, el Aviso de Suscripción Complementario y este Aviso de Resultados, los "**Documentos de la Oferta**"), que fueran publicados en el Boletín Diario de la Bolsa de Comercio de Buenos Aires (la "**BCBA**") a través de las facultades delegadas por Bolsas y Mercados Argentinos S.A. ("**BYMA**") a la BCBA (el "**Boletín Diario de la BCBA**"), en la Autopista de Información Financiera de la CNV (https://www.argentina.gob.ar/cnv) (la "**AIF**"), en el sitio web institucional de la Emisora (www.credicuotas.com.ar), en el micrositio web del Mercado Abierto Electrónico S.A. (el "**MAE**") (www.mae.com.ar/mpmae) (la "**Página Web del MAE**") y en el boletín electrónico del MAE. Todos los términos utilizados en mayúscula no definidos tendrán el significado que se les asigna en los Documentos de la Oferta, según corresponda.

Se informa que, habiendo finalizado el Período de Subasta, se ha determinado emitir las Obligaciones Negociables Serie IX. Los resultados de la colocación son los siguientes:

Resultado de la colocación de las Obligaciones Negociables Serie IX:

Emisora: Credicuotas Consumo S.A.

Cantidad de Ofertas Totales Recibidas: 61 órdenes.
- En Pesos: 43
- En Especie: 18

Valor Nominal Ofertado total: V/N $11.371.204.714.
- En Pesos: V/N $8.839.710.862.
- En Especie: V/N $2.531.493.852

Valor Nominal Total a Emitirse: $11.371.204.714.
Valor Nominal Suscripto en Especie: Será informado mediante un aviso complementario.

Precio de Emisión: 100% del Valor Nominal.

Fecha de Integración en Especie: 26 de septiembre de 2024.

Fecha de Emisión y Liquidación: 27 de septiembre de 2024.

Fecha de Vencimiento: 27 de septiembre de 2025.

Amortización: El capital de las Obligaciones Negociables Serie IX será amortizado en un único pago que será realizado en la Fecha de Vencimiento.

Intereses: Las Obligaciones Negociables Serie IX devengarán intereses a una tasa de interés variable anual igual a la Tasa de Referencia más el Margen Diferencial de Corte. Dicha tasa será calculada por el Agente de Cálculo.

Margen Diferencial de Corte: 8,00%

Fecha de Pago de Intereses: Los intereses de las Obligaciones Negociables Serie IX serán pagados trimestralmente, en forma vencida, en las siguientes fechas: 27 de diciembre de 2024, 27 de marzo de 2025, 27 de junio de 2025 y en la Fecha de Vencimiento.

Factor de prorrateo: N/A

Duration: 10,26 meses.

Se informa que (i) el Valor Nominal Suscripto en Especie y (ii) el Valor Nominal en Circulación posterior al canje por las Obligaciones Negociables Serie V Clase 2 y las Obligaciones Negociables Serie VI será informado mediante un aviso complementario.

CO - ORGANIZADORES

BANCO INDUSTRIAL S.A. **INDUSTRIAL VALORES S.A.**

AGENTES COLOCADORES

INDUSTRIAL VALORES S.A.
Agente de Liquidación y Compensación Integral y Agente de Negociación. Matricula CNV N° 153

ALLARIA S.A.
Agente de Liquidación y Compensación, y Agente de Negociación Integral Matricula CNV N° 24

BANCO PATAGONIA S.A.
Agente de Liquidación y Compensación Integral y Agente de Negociación. Matricula CNV N° 66

BANCO SUPERVIELLE S.A.
Agente de Liquidación y Compensación Integral y Agente de Negociación. Matrícula CNV N° 57

BANCO DE SERVICIOS Y TRANSACCIONES S.A.
Agente de Liquidación y Compensación Integral y Agente de Negociación. Matricula CNV N° 64

BANCO DE GALICIA Y BUENOS AIRES S.A.U.
Agente de Liquidación y Compensación y Agente de Negociación Integral Matrícula CNV N° 22

COCOS CAPITAL S.A
Agente de Liquidación, Compensación y Agente de Negociación Propio Matricula CNV N° 688

BANCO COMAFI S.A.
Agente de Liquidación y Compensación Integral y Agente de Negociación. Matrícula CNV N° 54

BANCO DE LA PROVINCIA DE CORDOBA S.A.
Agente de Liquidación, Compensación y Agente de Negociación Integral Matricula CNV N°75

BANCO DE VALORES S.A.
Agente de Liquidación y Compensación Integral y Agente de Negociación. Matrícula CNV N° 60

La fecha del presente Aviso de Resultados es 25 de septiembre de 2024

EZEQUIEL WEISSTAUB
PRESIDENTE
CREDICUOTAS CONSUMO S.A.

VOLVER AL INICIO

AVISO DE RESULTADOS

REBA COMPAÑÍA FINANCIERA S.A.
EMISORA Y ORGANIZADOR

OBLIGACIONES NEGOCIABLES SIMPLES SERIE I POR UN VALOR NOMINAL DE HASTA ARS 1.000.000.000 (PESOS MIL MILLONES) AMPLIABLE POR HASTA ARS 2.000.000.000 (PESOS DOS MIL MILLONES), DENOMINADAS, A SER INTEGRADAS Y PAGADERAS EN PESOS, A UNA TASA DE INTERÉS VARIABLE CON VENCIMIENTO A LOS 9 MESES CONTADOS DESDE LA FECHA DE EMISIÓN Y LIQUIDACIÓN

A SER EMITIDAS EN EL MARCO DEL PROGRAMA GLOBAL DE OBLIGACIONES NEGOCIABLES SIMPLES POR HASTA V/N US$ 40.000.000 (DÓLARES ESTADOUNIDENSES CUARENTA MILLONES) (O SU EQUIVALENTE EN OTRAS MONEDAS U OTRAS UNIDADES DE VALOR)

El presente aviso de resultados (el "Aviso de Resultados") es un aviso complementario a: (i) el suplemento de prospecto de fecha 20 de septiembre de 2024 (el "Suplemento de Prospecto"), y (ii) el aviso de suscripción de fecha 20 de septiembre de 2024 (el "Aviso de Suscripción"), publicados en el sitio web de la Comisión Nacional de Valores (www.argentina.gob.ar/cnv) (la "Página Web de la CNV" y la "CNV", respectivamente), y en el boletín diario de la Bolsa de Comercio de Buenos Aires (el "Boletín Diario de la BCBA") por cuenta y orden de Bolsas y Mercados Argentinos S.A. ("BYMA") de acuerdo con la delegación de facultades establecida en la Resolución Nº 18.629 de la CNV (el "Boletín Diario de la BCBA"), correspondientes a las obligaciones negociables simples serie I denominadas, a ser integradas y pagaderas en pesos; a tasa de interés variable y con vencimiento a los 9 (nueve) meses contados desde la Fecha de Emisión y Liquidación (las "ON Serie I" o, las "Obligaciones Negociables", en forma indistinta), por un valor nominal de hasta ARS 1.000.000.000 (pesos mil millones) ampliable por hasta ARS2.000.000.000 (pesos dos mil millones) (el "Monto Máximo de la Emisión"), ofrecidas en suscripción por Reba Compañía Financiera S.A. (la "Emisora", el "Organizador", la "Sociedad" o "Reba", en forma indistinta), en el marco de su programa global de emisión de obligaciones negociables simples por un valor nominal de hasta US$ 40.000.000 (Dólares Estadounidenses cuarenta millones) (o su equivalente en otras monedas u otras unidades de valor) (el "Programa").

Los términos en mayúsculas utilizados que no están definidos en el presente Aviso de Resultados tienen el significado que se les asigna en el Suplemento de Prospecto y/o en el Aviso de Suscripción, según corresponda.

Al respecto, habiendo finalizado el Período de Licitación en el día de la fecha, se informan los resultados de la colocación de las Obligaciones Negociables:

1. **Valor Nominal ofertado:** $3.450.419.315.-
2. **Cantidad de** Órdenes **de Compra recibidas:** 53.
3. **Valor Nominal de las Obligaciones Negociables a emitirse:** $2.000.000.000.-
4. **Factor de Prorrateo:** 65,22%.
5. **Fecha de Emisión y Liquidación:** 30 de septiembre de 2024.
6. **Fecha de Vencimiento:** 30 de junio del 2025.
7. **Precio de Emisión:** 100% del valor nominal de las Obligaciones Negociables.
8. **Margen de Corte:** 8,90%.
9. **Duration estimada:** 0,67 años.
10. **Amortización:** El capital de las Obligaciones Negociables será amortizado en forma íntegra en un único pago equivalente al 100% del valor nominal de las Obligaciones Negociables, a ser realizado en la Fecha de Vencimiento, es decir, el 30 de junio de 2025.
11. **Fechas de Pago de Intereses:** Los intereses de las Obligaciones Negociables se pagarán trimestralmente, en forma vencida, en las siguientes fechas: 30 de diciembre de 2024, 30 de marzo de 2025 y 30 de junio de 2025.

Si cualquier día de pago de cualquier monto bajo las Obligaciones Negociables no fuera un Día Hábil o de no existir dicho día, dicho pago será efectuado en el Día Hábil inmediatamente posterior. Cualquier pago adeudado bajo las Obligaciones Negociables efectuado en dicho Día Hábil inmediatamente posterior tendrá la misma validez que si hubiera sido efectuado en la fecha en la cual vencía el mismo, y no se devengarán intereses durante el período comprendido entre dicha fecha y el Día Hábil inmediatamente posterior, estableciéndose, sin embargo, que si la Fecha de Vencimiento de la Obligaciones Negociables no fuera un Día Hábil, se devengarán intereses durante el período comprendido entre dicha fecha y el Día Hábil inmediato posterior.

Los restantes términos y condiciones de las Obligaciones Negociables se detallan en el Prospecto y en el Suplemento de Prospecto. El Prospecto, el Suplemento de Prospecto y demás documentos relevantes para la emisión de las Obligaciones Negociables se encuentran a disposición de los interesados en la Página Web de la Emisora, en la Página Web de la CNV, y en el domicilio de la Emisora.

Oferta pública del Programa autorizada por Resolución Nº RESFC-2024-22769-APN-DIR#CNV de fecha 12 de julio de 2024 de la CNV. Esta autorización sólo significa que se ha cumplido con los requisitos establecidos en materia de información. La CNV no ha emitido juicio sobre los datos contenidos en el Suplemento de Prospecto. La veracidad de la información contable, financiera y económica, así como de toda otra información suministrada en el Suplemento de Prospecto es exclusiva responsabilidad del órgano de administración y, en lo que les atañe, del órgano de fiscalización de la Sociedad y de los auditores en cuanto a sus respectivos informes sobre los estados financieros que se acompañan y demás responsables contemplados en los artículos 119 y 120 de la Ley de Mercado de Capitales. El órgano de administración de la Sociedad manifiesta, con carácter de declaración jurada, que el Suplemento de Prospecto contiene a la fecha de su publicación información veraz y suficiente sobre todo hecho relevante que pueda afectar la situación patrimonial, económica y financiera de la Emisora y de toda aquella que deba ser de conocimiento del público inversor con relación a la presente emisión, conforme las normas vigentes.

La información contenida en el Suplemento de Prospecto y en el Prospecto no ha sido objeto de revisión por parte de la CNV.

LAS OBLIGACIONES NEGOCIABLES NO CUENTAN CON CALIFICACIÓN DE RIESGO.

EMISORA Y ORGANIZADOR

Reba Compañía Financiera S.A.
Maipú 272 (C1084ABF),
Ciudad Autónoma de Buenos Aires,
Argentina

COLOCADOR

Transatlántica S.A. Bursátil
Agente de Liquidación y Compensación Propio N° 112 de la CNV
Agente de Colocación y Distribución Integral de FCI N° 68 de la CNV

HUGO RAUL GARNERO
Subdelegado

La fecha del Aviso de Resultados es 26 de septiembre de 2024.

PAGO DE INTERESES Y/O AMORTIZACION

PRESIDENT PETROLEUM S.A.

Ciudad Autónoma de Buenos Aires, 25 de septiembre de 2024

Señores
Comisión Nacional de Valores
Bolsas y Mercados Argentinos S.A.
Mercado Abierto Electrónico S.A.
Presente

Ref.: "*President Petroleum S.A. - Obligaciones Negociables Garantizadas Serie III*"

De mi consideración:

Tengo el agrado de dirigirme a Ustedes en mi carácter de Responsable de Relaciones con el Mercado, en relación con las Obligaciones Negociables Garantizadas Serie III emitidas por President Petroleum S.A. ("President") con fecha 27 de diciembre de 2022 (las "Obligaciones Negociables Serie III").

Por la presente, se informa a Uds. que el Tipo de Cambio Aplicable relativo a la Fecha de Pago de Intereses y Amortización del 27 de septiembre de 2024, es de Ps. 966,8056 por US$1. El pago de intereses resultante en cuestión será realizado por President el día 27 de septiembre de 2024 conforme lo informado en el aviso de pago oportunamente publicado.

Sin otro particular, saludo a Uds. muy atentamente,

Facundo Fernandez de Oliveira
Responsable de las Relaciones con el Mercado

PRESIDENT PETROLEUM S.A.

Ciudad Autónoma de Buenos Aires, 26 de septiembre de 2024

Señores
Comisión Nacional de Valores
Bolsas y Mercados Argentinos S.A.
Mercado Abierto Electrónico S.A.
Presente

Ref.: "*President Petroleum S.A. - Obligaciones Negociables Garantizadas Serie III*"

De mi consideración:

Tengo el agrado de dirigirme a Ustedes en mi carácter de Responsable de Relaciones con el Mercado, en relación con las Obligaciones Negociables Garantizadas Serie III emitidas por President Petroleum S.A. ("President") con fecha 27 de diciembre de 2022 (las "Obligaciones Negociables Serie III").

Por la presente, se rectifica el Tipo de Cambio Aplicable relativo a la Fecha de Pago de Amortización e Intereses del 27 de septiembre de 2024, inicialmente informado mediante el aviso de fecha 25 de septiembre del corriente año. En tal sentido, se informa que el Tipo de Cambio Aplicable correcto relativo a la Fecha de Pago de Amortización e Intereses del 27 de septiembre de 2024, es de Ps. 967,0000 por US$1.

Por la presente se rectifica también el monto del Servicio de Amortización de Capital del 27 de septiembre de 2024, inicialmente informado mediante el aviso de fecha 20 de septiembre del corriente año. En tal sentido, se informa que el Servicio de Amortización de Capital correcto relativo a la fecha de Pago de Amortización e Intereses del 27 de septiembre de 2024 es de USD 1.799.229,35 (Dólares un millón setecientos noventa y nueve mil doscientos veintinueve con 35/100), siendo el nuevo Valor Residual de USD 9.000.466,65 (Dólares nueve millones cuatrocientos sesenta y seis mil con 65/100) y representando un porcentaje del 83.34% sobre el Valor Nominal Original

Confirmamos que, conforme lo informado previamente, el servicio de pago de interés asciende a la suma de: US$ 108.884,61 (Dólares ciento ocho mil ochocientos ochenta y cuatro con 61/100), siendo el porcentaje de intereses del período de 1.0082191781%.

Pedimos disculpas por los inconvenientes ocasionados.

Sin otro particular, saludo a Uds. muy atentamente,

Facundo Fernandez de Oliveira
Responsable de las Relaciones con el Mercado

HIJOS DE SALVADOR MUÑOZ S.A.

Salta, 26 de septiembre de 2024

Señores
Comisión Nacional de Valores
Bolsas y Mercados Argentinos S.A.
Mercado Abierto Electrónico S.A.
Presente.

Ref.: **Hijos de Salvador Muñoz S.A.** - *Aviso de Pago de las Obligaciones Negociables Clase II Serie I*

Me dirijo a Ustedes en mi carácter de Responsable de Relaciones con el Mercado de Hijos de Salvador Muñoz S.A. (la "Sociedad") en forma complementaria al aviso de pago de las Obligaciones Negociables Clase II Serie I publicado el 23 de septiembre del corriente, a fin de informar el Tipo de Cambio Aplicable al tercer y último pago de amortización, correspondiente al 34% del capital de las Obligaciones Negociables. Los términos que comienzan en mayúscula y no se encuentran definidos en el presente tienen el significado otorgado en el Suplemento de Precio de fecha 20 de septiembre de 2022.

Tipo de Cambio Aplicable: $ 967,0000 por US$ 1
Total a abonar en Pesos en concepto de amortización de capital: $ 3.287.800.000,00

Sin otro particular, aprovecho la oportunidad para saludar a ustedes atentamente

Diego Cieri
Responsable de Relaciones con el Mercado
Hijos de Salvador Muñoz S.A.

BANCO COLUMBIA S.A.

Ciudad de Buenos Aires, 24 de septiembre de 2024

Sres.:
Bolsa de Comercio de Buenos Aires
Sarmiento 299
Presente

Ref.: BANCO COLUMBIA S.A.
Aviso de Pago de las OBLIGACIONES NEGOCIABLES CLASE 2 SUBORDINADAS A TASA VARIABLE CON VENCIMIENTO EN 2029 POR UN VALOR NOMINAL DE $1.000.000.000

De nuestra mayor consideración:

Tenemos el agrado de dirigirnos a Uds. a fin de adjuntar el aviso relativo al pago de los intereses de las Obligaciones Negociables Clase 2 Subordinadas - a tasa variable con vencimiento en 2029, por un valor nominal de $ 1.000.000.000.-, presentado en la Bolsa de Comercio de Buenos Aires para su publicación.

Sin otro particular, saludamos a Uds. muy atentamente.

CARLOS MIGUEL MONGUZZI
Responsable Titular de Relaciones con el Mercado

OBLIGACIONES NEGOCIABLES CLASE 2 SUBORDINADAS A TASA VARIABLE CON VENCIMIENTO EN 2029 POR UN VALOR NOMINAL DE $ 1.000.000.000

Se comunica a los tenedores de Obligaciones Negociables Clase 2 Subordinadas de Banco Columbia S.A. emitidas a tasa variable con vencimiento en 2029 (las "Obligaciones Negociables Clase 2") que, de acuerdo con los términos y condiciones de su emisión, se procederá a abonar el cuarto servicio de intereses correspondiente al período comprendido entre el 31 de marzo de 2024 (inclusive) y el 01 de octubre de 2024 (exclusive).

a) Moneda: Pesos

b) Horario de Pago: de 9:30 a 15 horas

c) Fecha de Pago: 01 de octubre de 2024

d) Tasa de Interés aplicable: Será la Tasa de Referencia más 900 (novecientos) puntos básicos. La tasa correspondiente al período a ser abonado (desde el 31 de marzo de 2024 al 1 de octubre de 2024) es 51.60685%.

e) Monto total de intereses que se abona: $ 260,155,103.84 (Doscientos sesenta millones ciento cincuenta y cinco mil ciento tres con 84/100) lo que representa 26.0155% sobre V/N pago servicio de intereses Nro 5.

f) Agente de Deposito Colectivo: Caja de Valores S.A., 25 de Mayo 362, Planta Baja, (C1002ABH), Ciudad Autónoma de Buenos Aires, Argentina, y sus sucursales en el interior del país.

g) Identificación de las Obligaciones Negociables:

- Código de Bolsa de Comercio de Buenos Aires: BUC20
- Código de Caja de Valores S.A.: 56034

CARLOS MIGUEL MONGUZZI
Responsable Titular de Relaciones con el Mercado

AGROFINA S.A.

Ciudad Autónoma de Buenos Aires,
26 de septiembre 2024

Señores
Comisión Nacional de Valores
Presente

Señores
Bolsas y Mercados Argentinos S.A.
Presente

Señores
Mercado Abierto Electrónico S.A.
Presente

Ref.: **Agrofina S.A.** – *Aviso complementario al Aviso de Pago Obligaciones Negociables Clase XII.*

De mi consideración:

Me dirijo a Ustedes, en carácter de responsable de relaciones con el mercado de Agrofina S.A. (la "Sociedad"), en relación con el aviso de pago de las Obligaciones Negociables Clase XII, publicado con fecha 23 de septiembre 2024.

A tal efecto informamos:

Tipo de Cambio Aplicable:	967,0000
Monto de Intereses a pagar en pesos:	$ 102.369.530,67
Interés sobre valor nominal:	0,756164357%

Los términos en mayúscula se encuentran definidos en el Suplemento de Precio de las Obligaciones Negociables Clase XII de fecha 22 de junio de 2023.

Sin otro particular, aprovechamos la oportunidad para saludar a Ustedes atentamente.

Julieta Gioia
Responsable de relaciones del mercado
Agrofina S.A.

PYMES

SUSCRIPCION

AVISO DE SUSCRIPCIÓN

TERMOELÉCTRICA S.A.

Obligaciones Negociables Pymes CNV Garantizadas TERMOELÉCTRICA S.A.
Serie III Clase I, y Clase II en conjunto será por un valor nominal en conjunto de hasta pesos mil millones ($ 1.000.000.000) (el "Monto Máximo de Emisión").

Se comunica al público inversor en general que TERMOELÉCTRICA S.A. (la "Emisora") ofrece en suscripción las obligaciones negociables PYME CNV Garantizadas Serie III, Clase I y Clase II, en conjunto será por un valor nominal en conjunto de hasta pesos mil millones ($1.000.000.000) (las "Obligaciones Negociables"). La presente emisión de las Obligaciones Negociables ha sido autorizada por la Resolución N°RESFC-2024-22860-APN-DIR#CNV de la Comisión Nacional de Valores ("CNV") del 11 de septiembre de 2024, y de acuerdo a los términos y condiciones que se resumen a continuación y que forman parte del prospecto de emisión de las Obligaciones Negociables de fecha 24 de septiembre de 2024 (el "Prospecto") y que fuera publicado en igual fecha en el sitio web de la CNV (www.argentina.gob.ar/cnv).

Las Obligaciones Negociables se encuentran alineadas a los cuatro componentes principales de los Principios de Bonos Verdes (en todas sus versiones) del International Capital Market Association y serán emitidas siguiendo los 'Lineamientos para la Emisión de Valores Negociables Sociales, Verdes y Sustentables en Argentina' contenidos en el Anexo III del Capítulo I del Título VI de las Normas de CNV (N.T. 2013 y mod. y lo dispuesto en la Guía de Bonos Sociales, Verdes y Sustentables en el Panel de ByMA.

Todos los términos utilizados en mayúscula no definidos en el presente aviso, tendrán el significado que se les asigna en el Prospecto.

A continuación, se detallan los principales términos y condi-

ciones de las Obligaciones Negociables:

Emisora: Termoeléctrica S.A., con domicilio en Olga Cossettini 1691 4to Of 403, C.A.B.A

Organizadores: Banco de Servicios y Transacciones S.A. y Banco de Corrientes S.A.

Colocadores: Banco de Servicios y Transacciones S.A., Banco de Corrientes S.A. y Zofingen Securities S.A

Entidades de Garantía: La totalidad del capital e intereses de la emisión de las Obligaciones Negociables estarán garantizados por Banco de Servicios y Transacciones S.A. en un 45 %, Banco de Corrientes S.A. en un 50% y FID AVAL S.G.R. en un 5%.

Período de Difusión: Comenzará el 25 de septiembre de 2024 y finalizará el 27 de septiembre de 2024

Período de Licitación Pública: Comenzará a las 10:00 hs y finalizará a las 16:00 hs del 30 de septiembre de 2024.

Terminación, suspensión y/o prórroga del Período de Difusión y/o del Período de Licitación Pública: La Emisora, sin necesidad de invocar motivo alguno, podrá suspender y/o prorrogar y/o terminar el Período de Difusión y/o el Período de Licitación Pública en cualquier momento del mismo, luego de lo cual se indicará, en su caso, la nueva fecha de vencimiento del Período de Difusión y/o del Período de Licitación Pública o la fecha en que se reanudará el curso del mismo o la forma en que se hará pública la reanudación del curso del mismo.
La terminación, suspensión y/o prórroga del Período de Difusión y/o del Período de Licitación Pública no generará responsabilidad alguna para la Emisora y/o para los Co-Colocadores ni otorgará a los inversores interesados que hayan presentado ofertas de suscripción, derecho a compensación y/o indemnización alguna. En caso de terminación del Período de Difusión y/o del Período de Licitación Pública, todas las ofertas de suscripción que en su caso se hayan presentado hasta ese momento quedarán automáticamente sin efecto. En caso de suspensión y/o prórroga del Período de Difusión y/o del Período de Licitación Pública, las ofertas de suscripción presentadas con anterioridad a tal suspensión y/o prórroga podrán ser retiradas en cualquier momento anterior a la finalización del Período de Licitación Pública, sin penalidad alguna.

Forma de Colocación: La colocación se realizará por licitación pública, los Colocadores habilitados ingresarán las órdenes de compra al sistema "SIOPEL" del Mercado Abierto Electrónico ("MAE"), sin perjuicio de ello la formación del libro y aceptación de ofertas y suscripciones se llevará a cabo en ambiente y a través del sistema informático de colocaciones primarias de Bolsas y Mercados Argentinos S.A ("BYMA"), conforme lo dispuesto por las Normas de la Comisión Nacional de Valores ("CNV") y los reglamentos aplicables.

Modalidad de Licitación: La licitación pública tendrá la modalidad abierta, todos los agentes (distintos de los Colocadores) podrán ser habilitados para participar en la licitación pública, debiendo solicitar el alta en la rueda, en forma previa al inicio del Período de Licitación, a los Colocadores a través de los datos de contacto que se publican en el Prospecto.

Valor nominal ofrecido: Hasta un valor nominal máximo de las Obligaciones Negociables Serie III Clase I y Clase II en conjunto será de hasta el equivalente a $ 1.000.000.000 (Pesos mil millones) a la Fecha de Emisión y Liquidación y será informado en el Aviso de Resultados de Colocación.

Características: Obligaciones negociables simples, no convertibles en acciones, no subordinadas, emitidas bajo el "Régimen PyME CNV GARANTIZADA" conforme Sección III, Capítulo VI, Título II de las Normas.

Fecha de Emisión y Liquidación: La Fecha de Emisión y Liquidación será a los dos hábiles siguientes de concluido el Período de Licitación. Asimismo, en esta fecha se realizará la integración de las Obligaciones Negociables.

Precio de Emisión: 100% del valor nominal.

Monto mínimo de suscripción: El monto mínimo de suscripción de la Clase I será de US$50 (Dólares Estadounidenses cincuenta) y múltiplos de US$1 (Dólares Estadounidenses uno) por encima de dicho monto. El monto mínimo de suscripción de la Clase II será de $10.000 (Pesos diez mil) y múltiplos de $1 (Peso uno) por encima de dicho monto.

Valor Nominal Unitario: Las Obligaciones Negociables Serie III Clase I tendrán un valor nominal unitario de US$1 (Dólares Estadounidenses uno). Las Obligaciones Negociables Serie III Clase II tendrán un valor nominal unitario de $1 (Pesos uno).

Fecha de Vencimiento: Las Obligaciones Negociables Serie III Clase I vencerán a los treinta y seis (36) meses desde la Fecha de Emisión y Liquidación y las Obligaciones Negociables Serie III Clase II vencerán a los veinticuatro (24) meses desde la Fecha de Emisión y Liquidación.

Tipo de Cambio Inicial: Será el promedio aritmético simple truncado a 4 (cuatro) decimales de los últimos tres (3) Días Hábiles previos a la Fecha de Cálculo Inicial, del tipo de cambio de referencia en Pesos por Dólar Estadounidense informado por el Banco Central de la República Argentina (el "BCRA") mediante la Comunicación "A" 3500 (Mayorista) (o la regulación que la sucediere o modificare en el tiempo) (la "Com A 3500"), el cual será calculado por el Agente de Cálculo e informado mediante el Aviso de Resultados.

Fecha de Cálculo Inicial: Corresponde al día de cierre del Período de Licitación Pública.

Amortización: La amortización de la Serie III Clase I se realizará en siete (7) cuotas, las primeras seis cuotas serán equivalentes al 14,28%, y la séptima cuota será equivalente al 14,32%, en todos los casos calculadas sobre el valor nominal, y pagaderas en los meses 18, 21, 24, 27, 30, 33 y 36 contados desde la Fecha de Emisión y Liquidación, en las fechas que sean de un número idéntico a la Fecha de Emisión y Liquidación, pero del mes y año correspondiente. Las fechas de pago de capital serán informadas en el Aviso de Resultados de Colocación. En caso que la fecha de pago de capital corresponda a un día que no sea un día hábil, la fecha de pago de capital a considerar será el día hábil inmediatamente siguiente. La amortización de la Serie III Clase II se realizará en tres (3) cuotas. Las primeras dos cuotas serán equivalentes al 33,33%, y la tercera cuota será equivalente al 33,34%, en todos los casos calculadas sobre el valor nominal, y pagaderas en los meses 18, 21, 24 contados desde la Fecha de Emisión y Liquidación, en las fechas que sean de un número idéntico a la Fecha de Emisión y Liquidación, pero del mes y año correspondiente. Las fechas de pago de capital serán informadas en el Aviso de Resultados de Colocación. En caso que la fecha de pago de capital corresponda a un día que no sea un día hábil, la fecha de pago de capital a considerar será el día hábil inmediatamente siguiente.

Moneda de Denominación, Suscripción, Integración y Pago: La Obligaciones Negociables Serie III Clase I estarán denominadas en Dólares Estadounidenses y serán pagaderas en pesos al Tipo de Cambio Aplicable (conforme dicho término se define en el Prospecto). Las Obligaciones Negociables Serie III Clase II estarán denominadas y pagaderas en pesos.

Unidad Mínima de Negociación: La unidad mínima de negociación de las Obligaciones Negociables Serie III Clase I será de US$1 (Dólares Estadounidenses uno) y múltiplos de US$1 (Dólares Estadounidenses uno) por encima de dicho monto. La unidad mínima de negociación de las Obligaciones Negociables Serie III Clase II será de $1 (Peso uno) y múltiplos de $1 (Peso uno) por encima de dicho monto.

VOLVER AL INICIO

Tasa de Interés: Las Obligaciones Negociables Serie III Clase I en circulación devengarán intereses sobre su capital pendiente de pago a una tasa de interés fija nominal que será determinada al término del Período de Licitación Pública y será informada mediante la publicación del Aviso de Resultados. Las Obligaciones Negociables Serie III Clase II en circulación devengarán intereses sobre su capital pendiente de pago a una tasa nominal anual variable. La Tasa de Interés de las Obligaciones Negociables Serie III Clase II será el equivalente a la suma de: (i) la Tasa de Referencia (conforme este término se define más adelante), más (ii) el Margen Aplicable (conforme este término se define más adelante).

Tasa de Referencia: La tasa de referencia será igual al promedio aritmético simple de la tasa de interés para depósitos a plazo fijo de más de $1.000.000 (Pesos un millón) por períodos de entre treinta (30) y treinta y cinco (35) días deplazo de bancos privados de Argentina publicada diariamente en el boletín estadístico del BCRA (la "Tasa Badlar Privada"), durante el período que se inicia el séptimo Día Hábil anterior al inicio del Período de Devengamiento de Intereses (conforme este término se define más adelante) y finaliza el séptimo Día Hábil anterior a la Fecha de Pago de Intereses (conforme este término se define más adelante), incluyendo el primer día pero excluyendo el último. En caso de que la Tasa Badlar Privada dejare de ser informada por el BCRA, se tomará: (i) la tasa sustitutiva de la Tasa Badlar Privada que informe el BCRA o (ii) en caso de no existir o no informarse la tasa sustitutiva indicada en (i) precedente, la Emisora calculará la Tasa de Referencia, considerando el promedio de tasas informadas para depósitos a plazo fijo de más de $1.000.000 (Pesos un millón) por períodos de entre treinta (30) y treinta y cinco (35) días de plazo de los cinco primeros bancos privados de Argentina. A fin de seleccionar los cinco primeros bancos privados se considerará el último informe de depósitos disponibles publicados por el BCRA.

Margen Aplicable: Es la cantidad de puntos básicos (expresada como un porcentaje anual truncado a dos decimales) a ser adicionada a la Tasa de Referencia en cada Período de Devengamiento de Intereses. El mismo será determinado luego de la fecha de cierre del Período de Licitación Pública y antes de la Fecha de Emisión y Liquidación e informado mediante el Aviso de Resultados. En caso de que el Margen Aplicable fuera negativo, los puntos básicos en cuestión serán detraídos de la Tasa de Referencia. De esta forma, podría suceder que las Obligaciones Negociables Serie III Clase II no generen interés, sin perjuicio de lo cual, en el caso que la Tasa de Interés de la Clase II diera resultado negativo, se entenderá que la Tasa de Interés de la Clase II es 0,00%. Se aclara al público inversor que el Margen Aplicable podrá ser positivo, negativo o igual al 0,0%. En caso de que decidiera adjudicar las Obligaciones Negociables, la Emisora determinará el monto nominal a emitir y el margen aplicable, expresado como porcentaje anual truncado a dos decimales (el "Margen Aplicable").

Tipo de Cambio Aplicable: Es el promedio aritmético simple de los últimos tres (3) Días Hábiles previos a la Fecha de Cálculo del tipo de cambio de referencia en Pesos por Dólar Estadounidense informado por el BCRA mediante la Com A 3500, siempre y cuando dicho tipo de cambio sea aplicable para la liquidación de divisas provenientes de la exportación de Productos de Referencia (conforme dicho término se define más adelante). En el supuesto de que (i) dicho tipo de cambio no reflejare el tipo de cambio para la liquidación de divisas provenientes de la exportación de Productos de Referencia (circunstancia que deberá ser informada por la Emisora mediante publicación de un hecho relevante en la AIF), o (ii) el BCRA dejará de publicar la Com A 3500, el Tipo de Cambio Aplicable,será (x) en primer lugar, el promedio aritmético simple de los últimos tres (3) Días Hábiles previos a la Fecha de Cálculo de la cotización del Dólar Estadounidense aplicable para la liquidación de divisas provenientes de la exportación de Productos de Referencia informado por el BCRA al cierre de operaciones; o (y) si este último no se encontrare disponible por cualquier causa, el promedio aritmético simple de los últimos tres (3) Días Hábiles previos a la Fecha de Cálculo de la cotización del Dólar Estadounidense aplicable para la liquidación de divisas provenientes de la exportación de Productos de Referencia informada por los siguientes bancos: La Sucursal de Citibank, N.A. establecida en la República Argentina, Banco Santander Río S.A., Industrial and Commercial Bank of China (Argentina) S.A.U., Banco de Galicia y Buenos Aires S.A.U. y Banco Itaú Argentina S.A. en Argentina, al cierre de sus operaciones; en los supuestos (x) e (y) anteriores según sea calculado por el Agente de Cálculo. Todos los cálculos del promedio aritmético serán expresados en cuatro decimales y serán realizados por el Agente de Cálculo. En la medida de lo posible y en caso de que corresponda, la Emisora comunicará al público inversor el/los sitios donde se informen los tipos de cambios descriptos en el presente apartado en caso de desdoblamiento cambiario. "Productos de Referencia": significa aquellos bienes que, a la fecha del presente, se encuentran descriptos en capítulos N°12 del Nomenclador Común del Mercosur, disponible https://www.afip.gov.ar/aduana/arancelintegrado.

Fecha de Cálculo: Será la fecha correspondiente al quinto (5) Día Hábil anterior a una Fecha de Pago de Intereses y a la Fecha de Vencimiento, según corresponda.

Período de Devengamiento de Intereses: El período comprendido entre una Fecha de Pago de Intereses y la Fecha de Pago de Intereses siguiente, incluyendo el primer día y excluyendo el último día. Respecto de la primera Fecha de Pago de Intereses, se considerará Período de Devengamiento de Intereses el comprendido entre la Fecha de Emisión y Liquidación, y la primera Fecha de Pago de Intereses, incluyendo el primer día y excluyendo el último día. Para el cálculo de los intereses se considerará la cantidad real de días transcurridos y un año de 365 días (cantidad real de días transcurridos/365).

Pago de Intereses: Los intereses se pagarán trimestralmente en forma vencida a partir del tercer mes, contados desde la Fecha de Emisión y Liquidación. Los pagos serán efectuados en las fechas que oportunamente se indiquen en el Aviso de Resultados de Colocación que será publicado en la página web de la CNV (www.cnv.gov.ar). En caso que dicha Fecha de Pago de Intereses corresponda a un día que no sea un día hábil, la Fecha de Pago de Intereses a considerar será el día hábil inmediatamente siguiente. Cualquier pago adeudado bajo las Obligaciones Negociables efectuado el día hábil inmediatamente siguiente a la Fecha de Pago de Intereses tendrá la misma validez que si hubiera sido efectuado en la fecha en la cual vencía el mismo, devengándose los intereses durante el período comprendido entre dicha fecha y el día inmediato anterior al del efectivo pago.

Destino de los Fondos: Los fondos netos provenientes de la colocación de las Obligaciones Negociables serán aplicados de conformidad con lo establecido en la sección "Destino de los Fondos" del Prospecto.

Listado y Negociación: Se ha solicitado el listado de las Obligaciones Negociables en ByMA a través de la BCBA, y su negociación en el MAE. Asimismo, la Sociedad ha solicitado la incorporación de las Obligaciones Negociables al Panel de Bonos Sociales, Verdes y Sustentables de BYMA.

Adjudicación y Prorrateo Obligaciones Negociables Serie III Clase I: Tan pronto como sea posible luego de finalizado el Período de Licitación Pública, las ofertas recibidas correspondientes a las Obligaciones Negociables, serán ordenadas en forma ascendente en el SIOPEL, sobre la base de la tasa solicitada, volcando, en primer lugar, las ofertas de compra que formen parte del Tramo No Competitivo y, en segundo lugar, las ofertas de compra que formen parte del Tramo Competitivo. La Emisora, quien podrá solicitar el asesoramiento de los Colocadores, teniendo en cuenta las condiciones de mercado vigentes, determinará el monto a emitir de las Obligaciones Negociables, pudiendo en su defecto decidir declarar desierta la emisión de las Obligaciones Negociables. En caso de que decidiera adjudicar las Obligaciones Negociables, la Emisora determinará el monto

nominal a emitir y la Tasa Aplicable, expresada como porcentaje positivo anual truncado a dos decimales y que no podrá ser menor a 0,00% (la "Tasa Aplicable"). En caso de que la Tasa Aplicable fuera 0,00% las Obligaciones Negociables Serie III Clase I no devengarán interés. La determinación del monto efectivo a emitir y la Tasa Aplicable de las Obligaciones Negociables será realizada mediante la licitación y a través del Sistema SIOPEL, en virtud del cual: (i) todas las ofertas de compra con Tasa Aplicable solicitada menor a la Tasa Aplicable, serán adjudicadas; (ii) todas las ofertas de compra del Tramo No Competitivo serán adjudicadas a la Tasa Aplicable, estableciéndose, sin embargo, que a las ofertas de compra remitidas bajo el Tramo No Competitivo en ningún caso se les adjudicará un monto de Obligaciones Negociables superior al 50% del monto final de las Obligaciones Negociables que será efectivamente emitido, y estableciéndose, asimismo, que en caso de que las ofertas de compra del Tramo No Competitivo superen dicho 50%, las mismas serán adjudicadas a prorrata sobre la base del monto solicitado, se excluirán aquellas ofertas de compra que resulten por debajo del Monto Mínimo de Suscripción; (iii) todas las ofertas de compra del Tramo Competitivo con Tasa Aplicable solicitada igual a la Tasa Aplicable serán adjudicadas en su totalidad, pero en caso de sobresuscripción será adjudicadas a prorrata sobre la base del monto solicitado y sin excluir ninguna oferta de compra; adicionalmente en caso que por efecto de la prorrata no se pudiera adjudicar el monto a todas ellas, se excluirán aquellas ofertas de compra que por efecto de la prorrata resulten por debajo del Monto Mínimo de Suscripción; y (iv) todas las ofertas de compra con Tasa Aplicable solicitada mayor a la Tasa Aplicable, no serán adjudicadas. Los inversores bajo el Tramo Competitivo podrán limitar su adjudicación final en un porcentaje máximo del monto a emitir de las Obligaciones Negociables que deseen suscribir, porcentaje que deberá ser detallado en las Órdenes de Compra que presenten.Para la adjudicación final a los inversores interesados de las Obligaciones Negociables Serie III Clase I se tomará en consideración: (i) el monto que resulte de aplicar el Porcentaje Máximo al monto de Obligaciones Negociables que decida emitir la Emisora, y (ii) el monto nominal previsto en la orden de compra solicitada; el que sea menor. Cada uno de los inversores interesados podrá presentar, sin limitación alguna, más de una orden de compra con distinto monto y Tasa Aplicable solicitada; con la limitación de que ningún inversor podrá presentar órdenes de compra bajo el Tramo Competitivo y/o el Tramo No Competitivo (según este término se define más adelante), cuyos montos solicitados superen el Monto Máximo de Emisión, ya sea que se presenten en una o más órdenes de compra del mismo inversor presentadas a través de cualquier Colocador y/o a través de los Agentes del MAE. Si como resultado de los prorrateos el valor nominal a asignar a una Orden de Compra contuviese decimales por debajo de los US$0,50 los mismos serán suprimidos a efectos de redondear el valor nominal a adjudicar de la Serie III Clase I. Contrariamente, si contiene decimales iguales o por encima de US$0,50 los mismos serán redondeados hacia arriba, adicionando US$1 al valor nominal a adjudicar de la Serie III Clase I.

Adjudicación y Prorrateo Obligaciones Negociables Serie III Clase II: Tan pronto como sea posible luego de finalizado el Período de Licitación Pública, las ofertas recibidas correspondientes a las Obligaciones Negociables, serán ordenadas en forma ascendente en el SIOPEL, sobre la base del margen solicitado, volcando, en primer lugar, las ofertas de compra que formen parte del Tramo No Competitivo y, en segundo lugar, las ofertas de compra que formen parte del Tramo Competitivo. La Emisora, quien podrá solicitar el asesoramiento de los Colocadores, teniendo en cuenta las condiciones de mercado vigentes, determinará el monto a emitir de las Obligaciones Negociables, pudiendo en su defecto decidir declarar desierta la emisión de las Obligaciones Negociables. En caso de que decidiera adjudicar las Obligaciones Negociables, la Emisora determinará el monto nominal a emitir y el margen aplicable, expresado como porcentaje positivo o negativo anual truncado a dos decimales (el "Margen Aplicable"). La determinación del monto de Obligaciones Negociables y del Margen Aplicable será realizada mediante la licitación y a través del Sistema SIOPEL, en virtud del cual: (i) todas las ofertas de compra con Margen solicitado menor al Margen Aplicable, serán adjudicadas; (ii) todas las ofertas de compra del Tramo No Competitivo serán adjudicadas al Margen Aplicable, estableciéndose, sin embargo, que a las ofertas de compra remitidas bajo el Tramo No Competitivo en ningún caso se les adjudicará un monto de Obligaciones Negociables superior al 50% del monto final de las Obligaciones Negociables que será efectivamente emitido, y estableciéndose, asimismo, que en caso de que las ofertas de compra del Tramo No Competitivo superen dicho 50%, las mismas serán adjudicadas a prorrata sobre la base del monto solicitado, se excluirán aquellas ofertas de compra que resulten por debajo del Monto Mínimo de Suscripción; (iii) todas las ofertas de compra del Tramo Competitivo con Margen solicitado igual al Margen Aplicable serán adjudicadas en su totalidad, pero en caso de sobresuscripción será adjudicadas a prorrata sobre la base del monto solicitado y sin excluir ninguna oferta de compra; adicionalmente en caso que por efecto de la prorrata no se pudiera adjudicar el monto a todas ellas, se excluirán aquellas ofertas de compra que por efecto de la prorrata resulten por debajo del Monto Mínimo de Suscripción; y (iv) todas las ofertas de compra con Margen solicitado mayor al Margen Aplicable no serán adjudicadas. Los inversores que presenten Órdenes de Compra bajo el Tramo Competitivo podrán limitar su adjudicación final en un porcentaje máximo del monto a emitir para las respectivas clases de Nuevas Obligaciones Negociables, porcentaje que deberá ser detallado en dichas Órdenes de Compra. Los inversores bajo el Tramo Competitivo podrán limitar su adjudicación final en un porcentaje máximo del monto a emitir de las Obligaciones Negociables que deseen suscribir, porcentaje que deberá ser detallado en las Órdenes de Compra que presenten. Para la adjudicación final a los inversores interesados de las Obligaciones Negociables se tomará en consideración: (i) el monto que resulte de aplicar el Porcentaje Máximo al monto de Obligaciones Negociables que decida emitir la Emisora, y (ii) el monto nominal previsto en la orden de compra solicitada; el que sea menor. Cada uno de los inversores interesados podrá presentar, sin limitación alguna, más de una orden de compra con distinto monto y Margen Aplicable solicitado; con la limitación de que ningún inversor podrá presentar órdenes de compra bajo el Tramo Competitivo y/o el Tramo No Competitivo (según este término se define más adelante), cuyos montos solicitados superen el Monto Máximo de Emisión, ya sea que se presenten en una o más órdenes de compra del mismo inversor presentadas a través de cualquier Colocador y/o a través de los Agentes del MAE.

Si como resultado de los prorrateos el valor nominal a asignar a una Orden de Compra contuviese decimales por debajo de los $0,50 los mismos serán suprimidos a efectos de redondear el valor nominal a adjudicar de la Serie III Clase II. Contrariamente, si contiene decimales iguales o por encima de $0,50 los mismos serán redondeados hacia arriba, adicionando $1 al valor nominal a adjudicar de la Serie III Clase II.

Liquidación e Integración: La liquidación de las Ofertas adjudicadas será efectuada a través del sistema de liquidación y compensación MAECLEAR, administrado por el MAE ("MAECLEAR").

Forma de las Obligaciones Negociables: Las Obligaciones negociables se encontrarán representadas bajo la forma de un certificado global permanente, que será depositado por la Emisora en el sistema de depósito colectivo llevado por Caja de Valores S.A. (la "CVSA") de acuerdo a lo establecido por la Ley N° 24.587 de Nominatividad de los Títulos Valores Privados. Los tenedores renuncian al derecho a exigir la entrega de láminas individuales. Las transferencias se realizarán dentro del sistema de depósito colectivo, conforme a la Ley N° 20.643 y sus posteriores modificaciones, encontrándose habilitada CVSA para cobrar los aranceles de los depositantes, que éstos podrán trasladar a los tenedores.

Agente de Cálculo: Termoeléctrica S.A.

Agente de Liquidación: Banco de Servicios y Transacciones S.A.

Agente de Registro y Pago: CVSA

Evaluación de Bono Verde: UNTREF ha calificado a las Obligaciones Negociables como bono verde "BV2+". En su Evaluación de Bono Verde, ha concluido que la emisión de las Obligaciones Negociables a ser emitidas por la Emisora está alineada a los principios de bonos verdes del ICMA, generando un impacto ambiental positivo. Todo inversor que así lo desee puede encontrar el informe completo emitido por UNTREF en la página web de la Emisora y en la Página Web de la CNV.

Comisiones: Por los servicios para actuar como agentes colocadores de las obligaciones negociables sobre la base de sus mejores esfuerzos conforme con los procedimientos usuales en el mercado de capitales de la República Argentina, los Colocadores recibirán una comisión de colocación de parte de la Emisora de hasta el 1,00% del monto efectivamente colocado. Ni la Emisora ni los Colocadores pagarán comisión y/o reembolsarán gasto alguno a los Agentes del MAE y otros participantes (distintos de los Colocadores) y/o adherentes del mismo a través de los cuales se presenten Ofertas, sin perjuicio de que estos últimos podrían cobrar comisiones y/o gastos directamente a los inversores interesados que presenten Ofertas a través de los mismos.

Ley aplicable: Las obligaciones negociables se regirán por, y serán interpretadas de conformidad con, las leyes de la República Argentina.

Tribunal Arbitral: En caso de conflicto entre las partes será competente el Tribunal de Arbitraje General de la Bolsa de Comercio de Buenos Aires.

Una copia del Prospecto estará disponible para ser entregado a los interesados en el domicilio de la Emisora, con domicilio en Olga Cossettini 1691 4to Of 403, C.A.B.A (Teléfono: 11-6067-0630, Email: contacto@termoelectrica.com), y de los Colocadores, Banco de Servicios y Transacciones S.A., con domicilio en Tte. Gral. J. D. Perón 646, Piso 4, Ciudad Autónoma de Buenos Aires, Argentina (teléfono: 5235-2832/2833/2834, e-mail: mesa@bst.com.ar), Banco de Corrientes, con domicilio en Lavalle 415, Ciudad de Corrientes, Argentina (teléfono: 0379-447-9371, email: a operacionesfinancieras@bcoctes.com.ar), y Zofingen Securities S.A con domicilio en Ugarte 1674 1er piso, Ciudad Autónoma de Buenos Aires, Argentina (Teléfono: +541139846600, Email: info@zofingen.com.ar) y en la página de internet de la CNV www.cnv.gov.ar. La atención en la sede social de la Emisora y en las oficinas de los Colocadores puede verse limitada en virtud del aislamiento social, preventivo y obligatorio dispuesto en el marco de la pandemia COVID 19, consecuentemente, el público inversor puede requerir la documentación mencionada precedentemente en forma digital, mediante la remisión de un correo electrónico o telefónicamente.

ALyC y AN – Integral
N° 64 CNV
Banco de Servicios y Transacciones S.A.
Organizador, Colocador y Entidad de Garantía

ALyC y AN Propio
N° 229 CNV

Banco de Corrientes S.A

Organizador y Colocador

ALYC N° 196 CNV
Zofingen Securities S.A

Colocador

FID AVAL SGR

Entidad de Garantía

Sofía Matozzi
Subdelegada
TERMOELÉCTRICA S.A.

ZAFRA S.A.

AVISO DE SUSCRIPCIÓN

OBLIGACIONES NEGOCIABLES BAJO EL RÉGIMEN PYMES CNV
GARANTIZADA ZAFRA SERIE II

JOHN DEERE

ZAFRA S.A.

ZAFRA S.A.
Concesionario oficial de Industrias John Deere Argentina S.A.
Emisor

OBLIGACIONES NEGOCIABLES PYME CNV GARANTIZADA ZAFRA SERIE II CLASE A, DENOMINADAS, INTEGRADAS Y PAGADERAS EN PESOS A UNA TASA DE INTERÉS VARIABLE CON VENCIMIENTO A LOS 24 MESES DE LA FECHA DE EMISIÓN Y LIQUIDACIÓN

OBLIGACIONES NEGOCIABLES PYME CNV GARANTIZADA ZAFRA SERIE II CLASE B, DENOMINADAS EN DÓLARES ESTADOUNIDENSES, A INTEGRARSE EN PESOS AL TIPO DE CAMBIO DE INTEGRACIÓN Y PAGADERAS EN PESOS AL TIPO DE CAMBIO DE PAGO, A UNA TASA DE INTERÉS FIJA CON VENCIMIENTO A LOS 24 MESES DE LA FECHA DE EMISIÓN Y LIQUIDACIÓN

EN CONJUNTO POR UN VALOR NOMINAL DE HASTA USD 1.000.000 (DÓLARES ESTADOUNIDENSES UN MILLÓN) O EL EQUIVALENTE EN PESOS AL TIPO DE CAMBIO DE INTEGRACIÓN.

TARALLO
SOCIEDAD ANÓNIMA
ALyC y AN N° 198 de CNV
Organizador
Tel: 0341-4217164
finanzas@tarallo.com.ar

bst
El banco de las empresas
Banco de Servicios y Transacciones S.A.
ALyC y AN Integral N° 64 de CNV
Colocador
Tel: 011-5235-2800
Globalmercadodecapitales@bst.com.ar

TARALLO
Tarallo S.A.
ALyC y ANN° 198 de CNV
Colocador
Tel: 0341-4217164
finanzas@tarallo.com.ar

bind inversiones
Industrial Valores S.A.
ALyC y AN Propio N° 153 de CNV
Colocador
Tel: 011-5238028
sales@bancoindustrial.com.ar

BANCO Hipotecario
Banco Hipotecario S.A.
ALyC Integral N° 40 de CNV
Colocador
Tel: 11-6103-4201
mercadodecapitales@hipotecario.com.ar

bst
El banco de las empresas
Banco de Servicios y Transacciones S.A
Entidad de Garantía
Tel: 011-5235-2800
entidad.garantia@bst.com.ar

bind garantias
Garantías Bind S.G.R
Entidad de Garantía
Tel: 011-4329-2322
notificacionesenv@bindgarantias.com.ar

AcindarPymes
Acindar Pymes S.G.R.
Entidad de Garantía
Tel: 011-412122
administración@acindarpymes.com.ar

BANCO Hipotecario
Banco Hipotecario S.A.
Entidad de Garantía
Tel: 11-6103-4201
mercadodecapitales@hipotecario.com.ar

Se comunica al público inversor en general que ZAFRA S.A. (la "**Sociedad**" o la "**Emisora**" o el "**Emisor**" indistintamente) ofrece en suscripción las: (i) las obligaciones negociables ZAFRA serie II clase A, denominadas, integradas y pagaderas en pesos a una tasa de interés variable con vencimiento a los 24 meses de la Fecha de Emisión y Liquidación (conforme este término se define más adelante (las "**ON Serie II Clase A**"); y (ii) las obligaciones negociables ZAFRA serie II clase B, denominadas en dólares estadounidenses ("Dólares"), a integrarse en pesos al Tipo de Cambio de Integración (conforme este término se define más adelante) y pagaderas en pesos al Tipo de Cambio de Pago (conforme este término se define más adelante), a una tasa de interés fija con vencimiento a los 24 meses de la Fecha de Emisión y Liquidación (las "**ON Serie II Clase B**" y junto con las ON ZAFRA Serie II Clase A, las "**ON Serie II**" u "**Obligaciones Negociables**"), ya sea en forma individual o en conjunto por un valor nominal de hasta USS 1.000.000 (Dólares estadounidenses un millón) o el equivalente en pesos al Tipo de Cambio de Integración (el "Monto Máximo de Emisión"), de acuerdo a los términos y condiciones detallados en el Prospecto (conforme este término se define más adelante).

Las ON ZAFRA Serie II serán emitidas en el marco del régimen previsto en la Sección III, Capítulo VI, Título II de las Normas de la Comisión Nacional de Valores (la "**CNV**"). Asimismo, dicha emisión ha sido autorizada por la CNV mediante la Resolución RESFC-2024-22868-APN-DIR#CNV de fecha 18 de

septiembre de 2024, y de acuerdo con los principales términos y condiciones que se resumen a continuación y que forman parte del prospecto de emisión de las ON ZAFRA Serie II de fecha 25 de septiembre de 2024 (el "**Prospecto**") y que fuera publicado el 25 de septiembre de 2024 en el sitio web de la CNV (www.argentina.gob.ar/cnv) (el "**Sito Web de la CNV**") y en el boletín informativo de Bolsas y Mercados Argentinos S.A. ("**BYMA**"). Asimismo, se encuentra disponible en la sede de la Sociedad y de los Colocadores.

Todos los términos que comiencen en mayúscula que no se encuentren expresamente definidos en el presente aviso, tendrán el significado que se les asigna en el Prospecto.

TÉRMINOS Y CONDICIONES COMUNES DE EMISIÓN DE LAS OBLIGACIONES NEGOCIABLES PYME CNV GARANTIZADA ZAFRA SERIE II CLASE A Y CLASE B.

Emisor: ZAFRA S.A.

Denominación de la Emisión: "Obligaciones Negociables PyME CNV Garantizadas Serie II" (las "Obligaciones Negociables Serie II" u "ON Serie II").

Monto de emisión de las ON ZAFRA Serie II: Hasta V/N US$ 1.000.000 (Dólares un millón) o el equivalente en pesos al Tipo de Cambio de Integración, en forma individual o conjunta entre las ON Serie II Clase A y las ON Serie II Clase B. El monto definitivo de la emisión será determinado con anterioridad a la Fecha de Emisión y Liquidación e informado en el aviso de resultado de colocación el que se publicará con anterioridad a la Fecha de Emisión y Liquidación en la Página web de MAE y en la AIF (el "Aviso de Resultado de Colocación").

Amortización y fechas de pago de capital: El capital de las ON Serie II se cancelará en cuatro cuotas semestrales iguales consecutivas, comenzando el primer pago a los seis meses de la Fecha Emisión y Liquidación. Cada una de las cuotas será equivalente al 25% (veinticinco por ciento) del capital.

Intereses: Los intereses se pagarán en forma semestral, a partir de la Fecha de Emisión y Liquidación. Los intereses serán calculados por la Emisora. Los intereses se devengarán entre la Fecha de Emisión y Liquidación (inclusive) y la primera Fecha de Pago de Servicios (exclusive) – para el primer servicio- y entre la última fecha de pago de servicios (inclusive) y la próxima fecha de pago de servicios (exclusive) -para los restantes (el "Período de Interés") y se pagarán en cada Fecha de Pago de Servicios. El interés se calculará sobre el saldo de capital (o valor residual de las ON Serie II emitidas) al inicio de cada Período de Interés por la cantidad de días de cada Período de Interés, considerando para su cálculo la base de un año de 365 (trescientos sesenta y cinco) días (cantidad de días transcurridos/365).

Vencimiento: Las ON Serie II vencerán a los 24 meses desde la Fecha de Emisión y Liquidación.

Intereses moratorios: Los intereses moratorios se devengarán desde cada Fecha de Pago de Servicios respecto del servicio impago. Los mismos ascenderán a una vez y media el interés determinado sobre los conceptos adeudados.

Forma de los títulos: Las ON Serie II de cada clase serán documentadas en un certificado global permanente depositado en Caja de Valores S.A ("CVSA"). Los obligacionistas no tendrán derecho a exigir la entrega de láminas individuales, por lo que todas las transferencias se realizarán a través del sistema de depósito colectivo. La CVSA se encuentra autorizada a percibir de los depositantes aranceles por la administración del depósito colectivo y por los pagos de los servicios; estos aranceles estarán a cargo de los depositantes que podrán trasladarlos a los beneficiarios.

Fecha de Pago de Servicios: Los servicios de intereses y de amortización de las ON Serie II serán pagaderos en las fechas de pago de servicios que se indiquen en el cuadro de pago de servicios indicado en el Aviso de Suscripción (el "Cuadro de Pago de Servicios"). Si la fecha fijada para el pago fuera un día inhábil, quedará pospuesta al Día Hábil siguiente, devengando intereses por el o los días que se posponga el vencimiento. Las obligaciones de pago se considerarán cumplidas y liberadas en la medida en que la Emisora ponga a disposición de CVSA los fondos correspondientes. Se entenderá por "Día Hábil" cualquier día que no sea sábado, domingo o cualquier otro día en el cual los bancos comerciales en la Provincia de San Miguel de Tucumán y/o los mercados de valores autorizados estuvieran autorizados o requeridos por las disposiciones legales vigentes a cerrar o que, de otra forma, no estuvieran abiertos para operar o tuvieran alguna restricción para operar dispuesta por el Banco Central de la República Argentina ("BCRA").

Agente de Depósito Colectivo: Caja de Valores S.A.

Agente de Cálculo: La Emisora.

Pagos de Servicios: La amortización y pago de los intereses correspondientes a las ON Serie II serán efectuados por el Emisor mediante la transferencia de los importes correspondientes a CVSA, para su acreditación en las cuentas de los tenedores con derecho a cobro.

Forma de colocación: La colocación entre el público inversor será realizada por los Colocadores, por "subasta o licitación pública" a través del sistema informático de colocaciones primarias "SIOPEL" de propiedad y operado por el MAE (el "SIOPEL") bajo la modalidad abierta, conforme a lo dispuesto por las Normas de CNV y de los mercados autorizados en los cuales las mismas se listen y/o negocien (incluyendo, sin limitación, al MAE).

Tarallo S.A. será el encargado de generar el pliego de licitación en el sistema "SIOPEL". Ni la Emisora ni los Colocadores tendrán responsabilidad alguna por las órdenes de compra presentadas a agentes de MAE distintos de los Colocadores. Los inversores interesados en presentar órdenes de compra deberán contactar a cualquier agente de MAE (incluyendo, sin limitación, a los Colocadores) con suficiente anticipación a la finalización del Período de Licitación, a fin de posibilitar que las correspondientes órdenes de compra sean presentadas a través del módulo de licitaciones del sistema "SIOPEL" antes de que finalice el Período de Licitación. Ni la Emisora ni los Colocadores pagarán comisión y/o reembolsarán gasto alguno a los agentes de MAE (distintos de los Colocadores) a través de los cuales se presenten órdenes de compra, sin perjuicio de que estos podrían cobrar comisiones y/o gastos directamente a los inversores que presenten órdenes de compra a través de los mismos.

Las órdenes de compra remitidas bajo el Tramo Competitivo deberán indefectiblemente incluir el diferencial de tasa solicitado (el "Diferencial de Tasa Solicitado") para las ON Serie II Clase A, y la tasa solicitada (la "Tasa Solicitada") para las ON Serie II Clase B, mientras que aquellas que se remitan bajo el Tramo No Competitivo no incluirán dichas variables.

Las ON Serie II Clase B se colocan por licitación de tasa.

La totalidad de ON Serie II de cada clase adjudicadas al Tramo No Competitivo no podrá superar el 50% de las ON Serie II de cada clase a emitirse.

Todas las órdenes de compra bajo el Tramo No Competitivo no podrán ser superiores a $ 1.000.000 para las ON Serie II Clase A y a US$ 1.000 para las ON Serie II Clase B. Todas las órdenes de compra que superen dichos montos serán consideradas órdenes de compra bajo el Tramo Competitivo debiendo indicar el Diferencial de Tasa para las ON Serie II Clase A y la Tasa Solicitada para las ON Serie II Clase B.

Bajo el Tramo Competitivo los oferentes podrán presentar, sin limitación alguna, más de una orden de compra que contengan montos y Diferencial de Tasa para las ON Serie II Clase A, o Tasa Solicitada para las ON Serie II Clase B que pueden ser distintos entre sí, de las distintas órdenes de compra del mismo oferente, pudiendo quedar adjudicadas una, todas o ninguna de las órdenes de compra remitidas, de conformidad con el procedimiento que se describe en esta sección.

Ningún inversor podrá ingresar ofertas por un monto superior al Monto Máximo de Emisión de VN USD 1.000.000 (Dólares un millón) o su equivalente en pesos al Tipo de Cambio de Integración, ya sea que se presenten en una o más ofertas a través de uno o más colocadores.

Los inversores interesados que presenten órdenes de compra en el Tramo Competitivo podrán limitar el monto solicitado en sus órdenes de compra a un porcentaje máximo del valor nominal total de las ON Serie II a emitirse de la clase en cuestión (el "Porcentaje Máximo"). Dicho Porcentaje Máximo deberá ser detallado por cada inversor interesado en su respectiva orden de compra correspondiente al Tramo Competitivo. Para la adjudicación final de las ON Serie II se tomará en consideración: (i) el monto que resulte de aplicar el Porcentaje Máximo al monto de ON Serie II de la clase respectiva que decida emitir la Emisora, y (ii) el monto nominal previsto en la orden de compra solicitada; el que sea menor.

Las ON Serie II serán colocadas conforme el Diferencial de Tasas para las ON Serie II Clase A, y la Tasas Solicitada para las ON Serie II Clase B en las órdenes de compra recibidas durante el Periodo de Licitación, volcando en primer lugar las órdenes de compra que formen parte del Tramo No Competitivo de cada clase y en segundo lugar las Ofertas que formen parte del Tramo Competitivo de cada clase. El Emisor, teniendo en cuenta las condiciones de mercado vigentes, determinará el Diferencial de Corte para las ON Serie II Clase A, y la Tasas Fija para las ON Serie II Clase B y el monto a emitir de ON Serie II de cada clase, pudiendo en su defecto declarar desierta la colocación. La adjudicación se realizará a un Diferencial de Tasa único para las ON Serie II Clase A (el mayor Diferencial de Tasa aceptado) para todas las ofertas aceptadas (el "Diferencial de Corte") y una Tasa Fija única (la mayor tasa aceptada) para todas las ofertas aceptadas (la "Tasa Fija de Corte") para las ON Serie II Clase B. Tan pronto como sea posible luego de finalizado el Período de Licitación, las órdenes de compra recibidas de las ON Serie II Clase A serán ordenadas en forma ascendente en SIOPEL, sobre la base del Diferencial de Tasa Solicitado. Para las ON Serie II Clase B serán ordenadas en forma ascendente en sobre la base de la Tasa Solicitada.

El Diferencial de Tasa Solicitado deberá ser expresado como un porcentaje anual truncado a dos decimales y el mismo podrá ser inferior a 0.

La Tasa Solicitada deberá ser expresado como un porcentaje anual truncado a dos decimales y el mismo no podrá ser inferior a 0.

El Emisor podrá declarar desierta la colocación de las ON Serie II de ambas o una Clase en caso de: (i) ausencia de órdenes de compra respecto de la totalidad de las ON Serie II ofrecidas o de una clase en particular, (ii) que los Diferenciales de Tasa Solicitados para las ON Serie II Clase A, y las Tasas Solicitadas para las ON Serie II Clase B hubieren sido superiores a los esperados por la Emisora; (iii) que el valor nominal total de las órdenes de compra recibidas hubiere sido inferior al esperado por la Emisora; (iv) que hubieren sucedido cambios adversos en los mercados financieros o de capitales locales, así como en las condiciones generales de la Emisora o de la República Argentina, incluyendo, con carácter meramente enunciativo, condiciones políticas, económicas, financieras, sanitarias o de tipo de cambio en la República Argentina o crediticias de la Emisora que pudieran hacer que no resulte aconsejable efectuar la colocación de las ON Serie II; o (v) que los oferentes no hubieren dado cumplimiento con las normas legales sobre prevención de lavado de activos y financiamiento del terrorismo emitida por la Unidad de Información Financiera ("UIF"), las normas del mercado de capitales que impiden y prohíben el lavado de activos emitidas por la UIF, y las normas de la CNV o el Banco Central de la República Argentina ("BCRA"). En dichos casos, las respectivas órdenes de compra quedarán automáticamente sin efecto, sin que tal circunstancia otorgue a los oferentes derechos a compensación ni indemnización alguna. La decisión de declarar desierta la colocación de las ON Serie II de una o ambas clases será informada mediante un aviso complementario.

Se podrá adjudicar a los oferentes una cantidad inferior a la totalidad de las ON Serie II ofrecidas de una o ambas clases en caso de (i) ausencia de órdenes de compra respecto de la totalidad de las ON Serie II ofrecidas de una o ambas clases, o (ii) que se acepte un Diferencial de Tasa para las ON Serie II Clase A o una Tasa Fija de Corte para las ON Serie II Clase B que tan solo permita colocar parte de las ON Serie II ofrecidas de una o ambas clases.

En cualquier caso, las órdenes de compra que no alcancen el Diferencial de Corte para las ON Serie II Clase A, o la Tasa Fija de Corte aceptada para las ON Serie II Clase B quedarán automáticamente sin efecto y serán restituidas a los oferentes sin que tal circunstancia otorgue a estos últimos derechos a compensación ni indemnización algunos.

La determinación de los montos de emisión, el Diferencial de Corte para las ON Serie II Clase A, o la Tasa Fija de Corte para las ON Serie II Clase B será realizado a través del sistema "SIOPEL, en virtud del cual:

(i) todas las ofertas del Tramo No Competitivo serán adjudicadas al Diferencial de Corte para las ON Serie II Clase A y a la Tasa Fija de Corte para las ON Serie II Clase B, estableciéndose, sin embargo, que a las ofertas remitidas bajo el Tramo No Competitivo en ningún caso se les adjudicará un monto de ON Serie II de cada clase superior al 50% del monto final de las ON Serie II de cada clase que será efectivamente emitido, y estableciéndose, asimismo, que en caso que las ofertas del Tramo No Competitivo superen dicho 50%, las mismas serán adjudicadas a prorrata, según lo dispuesto por SIOPEL, sobre la base del monto solicitado, sólo excluyendo aquellas ofertas que –en virtud de la aplicación de la prorrata- resultaran ofertas cuyo monto fuera inferior al monto mínimo de suscripción.

Si como resultado del prorrateo bajo el mecanismo de adjudicación arriba descripto, el valor nominal a adjudicar a una oferta contuviera decimales por debajo de los $0.50 para las ON Serie II Clase A y US$ 0,50 para las ON Serie II Clase B, los mismos serán suprimidos a efectos de redondear el valor nominal de las ON Serie II de cada clase a adjudicar. Contrariamente, si contuviera decimales iguales o por encima de $ 0,50 para las ON Serie II Clase A, o US$ 0,50 para las ON Serie II Clase B, los mismos serán ponderados hacia arriba, otorgando $1 para las ON Serie II Clase A y US$ 1 al valor nominal de las ON Serie II Clase B a adjudicar. Si como resultado de los prorrateos el monto a asignar a una orden de compra fuera un monto inferior al monto mínimo de suscripción, a esa orden de compra no se le asignarán ON Serie II de la clase correspondiente y el monto no asignado a tales órdenes de compra será distribuido a prorrata entre las demás órdenes de compra con Diferencial de Tasa Solicitado para las ON Serie II Clase A igual al Diferencial de Corte, y Tasa Solicitada para las ON Serie II Clase B igual a la Tasa Fija de Corte.

(ii) todas las ofertas con Diferencial de Tasa Solicitado para las ON Serie II Clase A inferior al Diferencial de Corte serán adjudicadas al Diferencial de Corte.

(iii) todas las ofertas con Diferencial de Tasa Solicitado para las ON Serie II Clase A igual al Diferencial de Corte serán adjudicadas al Diferencial de Corte y en caso de sobresuscripción, a prorrata sobre la base del monto solicitado.

(iv) todas las ofertas con Diferencial de Tasa Solicitado para las ON Serie II Clase A superior al Diferencial de Corte no serán adjudicadas.

(v) todas las ofertas con Tasa Solicitada para las ON Serie II Clase B inferior a la Tasa Fija de Corte serán adjudicadas a la Tasa Fija de Corte.

(vi) todas las ofertas con Tasa Solicitada para las ON Serie II Clase B igual a la Tasa Fija de Corte serán adjudicadas a la Tasa Fija de Corte y en caso de sobresuscripción, a prorrata sobre la base del monto solicitado.

(vii) todas las ofertas con Tasa Solicitada para las ON Serie II Clase B superior a la Tasa Fija de Corte no serán adjudicadas.

Ni la Emisora ni los Colocadores serán responsables por problemas, fallas, pérdidas de enlace, errores en la aplicación y/o caídas del software al utilizar el sistema "SIOPEL" de MAE.

Antes de las 15:00 horas de la Fecha de Emisión y Liquidación, cada adjudicatario deberá integrar en efectivo el precio de suscripción conforme al procedimiento del MAE-Clear establecido por el MAE.

Los Colocadores se reservan el derecho de rechazar y tener por no integradas todas las ofertas adjudicadas que los oferentes hubiesen cursado a través de un agente del MAE y/o adherentes al mismo si no hubiesen sido integradas conforme con el procedimiento descripto. En dicho caso, los rechazos no darán derecho a reclamo alguno contra los Colocadores ni la Emisora y sin perjuicio, asimismo, de la responsabilidad de los incumplidores por los daños y perjuicios que su incumplimiento pudiera ocasionarles a la Emisora y/o los Colocadores.

Efectuada la integración, por el 100% del monto a integrar conforme fuera detallado, en la Fecha de Emisión y Liquidación y una vez transferidas, de parte del Agente de Liquidación en las cuentas indicadas por los Colocadores, (i) transferirán las ON Serie II objeto de las órdenes de compra adjudicadas que los oferentes hubiesen cursado a través de ellos, a las cuentas en Caja de Valores de dichos oferentes que hubieren indicado en la orden de compra; y (ii) transferirán a la cuenta en CVSA de cada agentes del MAE y/o adherentes al mismo, las ON Serie II objeto de las ofertas adjudicadas que los oferentes hubiesen cursado a través de los agentes del MAE y/o adherentes al mismo, según sea el caso. Una vez recibidas por los agentes del MAE y/o adherentes al mismo las correspondientes ON Serie II, en la Fecha de Emisión y Liquidación, los agentes del MAE y/o adherentes al mismo, bajo su exclusiva responsabilidad, deberán transferir dichas ON Serie II a las cuentas en CVSA de tales oferentes. Lo dispuesto precedentemente no resulta aplicable en aquellos casos en los cuales por cuestiones regulatorias sea necesario transferir las ON Serie II a los inversores adjudicados con anterioridad al pago del monto a integrar, en cuyo caso lo descripto precedentemente podrá ser realizado con anterioridad a la correspondiente integración.

Si los Colocadores registraran en sus cuentas fondos para la integración de las ON Serie II que hubiesen sido transferidos o depositados directamente por oferentes que hubiesen cursado su orden de compra a través de un agente del MAE y/o adherentes al mismo, podrán poner a disposición de tal oferente dichos fondos para su retiro, neto de los impuestos que pudieran corresponder, sin contabilizar dichos fondos para la integración de las ON Serie II. En dicho caso, tal oferente no tendrá derecho alguno a reclamar los intereses que se hubiesen devengado desde la fecha de su depósito o transferencia y la fecha en que sean retirados.

Todos los agentes del MAE y/o adherentes del mismo podrán ser habilitados para participar de la licitación. Dichos agentes del MAE y/o adherentes deberán solicitar a Tarallo S.A. la habilitación de la rueda. En todos los casos, los agentes deberán indicar su intención de participar en la licitación de las Obligaciones Negociables a más tardar hasta las 16:00 horas del último día del Período de Difusión, a efectos de que tales agentes del MAE y/o adherentes del mismo den cumplimiento a las obligaciones que les corresponden en materia de prevención de lavado de activos y financiación del terrorismo. A tales fines, dichos agentes del MAE y/o adherentes del mismo deberán presentar una declaración jurada a Tarallo S.A. respecto del cumplimiento de dichas obligaciones.

La Emisora no pagará comisión alguna y/o reembolsará gasto alguno a los agentes de MAE distintos de los Colocadores y/o adherentes al mismo a través de los cuales se presenten órdenes de compra, sin perjuicio de lo cual dichos agentes podrán cobrar comisiones y/o gastos directa y exclusivamente a los oferentes que hubieran cursado órdenes de compra a través suyo.

Garantía: Las ON Serie II estarán totalmente garantizadas por Banco de Servicios y Transacciones S.A. ("BST"), Banco Hipotecario S.A ("BH"), Garantías Bind S.G.R ("GB") y Acindar Pymes S.G.R. ("AP" y junto con BST, BH y GB las "Entidades de Garantía") que, como entidades de garantía autorizadas por CNV, asumirán el carácter de fiadores lisos, llanos y principales pagadores del capital, intereses compensatorios pactados, gastos y demás accesorios que razonablemente demande el cobro de las ON Garantizadas Serie II impagas, incluidas las costas judiciales.

BST garantizará el 25 % (veinticinco por ciento), BH garantizará el 25 % (veinticinco por ciento), GB garantizará el 25 % (veinticinco por ciento) y AP garantizará el 25 % (veinticinco por ciento) de tales conceptos. Las garantías se instrumentarán a través de los Certificados de Garantía a ser emitidos por las Entidades de Garantía.

Colocadores: Tarallo S.A. sito en Av. Corrientes 730 piso 4, oficina A, Edificio Armonía, de la ciudad de Rosario, Provincia de Santa Fe, Industrial Valores S.A. sito en Maipú 1210, piso 10 de la Ciudad de Buenos Aires, Banco de Servicios de Transacciones S.A sito en calle Tte. Gral. Juan Domingo Perón 646, piso 4 de la Ciudad de Buenos Aires, y Banco Hipotecario S.A., sito en la calle Reconquista 151 (1003) de la Ciudad de Buenos Aires.

Mercados Autorizados en los que se ofrecerán las Obligaciones Negociables: Se ha solicitado el listado en ByMA y podrá solicitarse el listado en el Mercado Abierto Electrónico S.A o en otro mercado autorizado.

Período de Difusión: Desde el 26 de septiembre de 2024 al 30 de septiembre de 2024.

Período de Licitación: 1 de octubre de 2024 en el horario de 10 a 16 hs. Luego del cierre del Período de Litación, la Sociedad informará mediante aviso a publicar en MAE y en la AIF el resultado de la colocación.

Fecha de Emisión y Liquidación: Sera el 4 de octubre de 2024.

Prórroga, modificación y/o suspensión del Período de Colocación: El Período de Difusión y/o el Período de Licitación podrá ser prorrogado, modificado y/o suspendido por la Emisora, de común acuerdo con los Colocadores, circunstancia que se informará mediante la publicación de un nuevo aviso de colocación en los sistemas de información de MAE y en la AIF – dejando expresa constancia de que los inversores iniciales podrán, en su caso, retirar sus ofertas de suscripción sin penalización alguna hasta el Día Hábil anterior al cierre del Período de Licitación.

Resolución de conflictos: Conforme a lo dispuesto en el artículo 46 de la ley 26.831 (Ley de Mercado de Capitales), todo conflicto que se suscite entre los obligacionistas y el Emisor y/o los Colocadores relativo al presente Prospecto, las condiciones de emisión, su suscripción, y todos los actos y documentos relacionados, será resuelto a opción de los obligacionistas: (a) ante los tribunales competentes del domicilio del Emisor o (b) en forma inapelable por el Tribunal Arbitral de MAE (el "Tribunal Arbitral"), por las reglas del arbitraje de derecho. Ello sin perjuicio de la acción ejecutiva de cobro que tramitará ante los tribunales competentes del domicilio del Emisor.

bitraje de derecho. Ello sin perjuicio de la acción ejecutiva de cobro que tramitará ante los tribunales competentes del domicilio del Emisor.

Ley Aplicable: Las ON Garantizadas Serie II se emitirán conforme con la Ley de Obligaciones Negociables 23.576 y las demás normas vigentes en la Argentina. Todas las cuestiones relacionadas con las Obligaciones Negociables se regirán por, y deberán ser interpretadas exclusivamente de conformidad con, las leyes de la Argentina.

TÉRMINOS Y CONDICIONES PARTICULARES DE EMISIÓN DE LAS OBLIGACIONES NEGOCIABLES PYME CNV GARANTIZADA ZAFRA SERIE II CLASE A

Denominación de la Clase: Obligaciones Negociables Serie II Clase A (las "ON Serie II Clase A").

Moneda de emisión, integración y pago: Pesos.

Valor nominal unitario y unidad mínima de negociación: V/N $1 (Pesos uno)

Monto Mínimo de Suscripción: V/N $ 50.000 (pesos cincuenta mil) y montos superiores que sean múltiplos de $1 (pesos uno).

Precio de Suscripción: 100% (cien por ciento) del valor nominal.

Tasa de Interés: Las ON Serie II Clase A devengarán intereses a una tasa nominal anual variable equivalente a la Tasa Badlar (según se define más adelante) más un Diferencial de Tasa, a licitarse durante el Período de Licitación. El diferencial de tasa deberá ser expresado como un porcentaje nominal anual truncado a dos decimales y el mismo podrá ser inferior a 0. En caso de que el Diferencial de Tasa fuera negativo, los puntos básicos en cuestión serán detraídos de la Tasa Badlar en la Fecha de Pago de Intereses según pudiera aplicar. De esta forma, podría suceder que las Obligaciones Negociables Serie II Clase A no generen interés, sin perjuicio de lo cual, en el caso que la tasa de interés de las Obligaciones Negociables Serie II Clase A diera resultado negativo, se entenderá que la tasa de interés de las Obligaciones Negociables Serie II Clase A es 0,00%.

Tasa Badlar: El promedio aritmético simple de las tasas de interés para depósitos a plazo fijo de más de un millón de pesos de 30 (treinta) a 35 (treinta y cinco) días en bancos privados ("BADLAR Privada"), en base a las tasas informadas por el Banco Central de la República Argentina ("BCRA") durante el período que se inicia el séptimo Día Hábil anterior al inicio de cada Período de Interés, y finaliza el séptimo Día Hábil anterior el último día del Período de Interés.

Actualmente la tasa BADLAR Privada es informada por el BCRA en su página de internet (www.bcra.gob.ar), Sección "Publicaciones y Estadísticas/ Estadísticas/ Monetarias y Financieras/ Cuadros estandarizados de series estadísticas/ Tasas de interés/ Por depósitos/ Series diarias/ BADLAR - Tasas de interés por depósitos a plazo fijo de 30 (treinta) a 35 (treinta y cinco) días de plazo y de más de un millón de pesos o dólares, en % nominal anual".

En caso de que la tasa BADLAR Privada dejare de ser informada por el BCRA, se tomará: (i) la tasa sustitutiva de la tasa BADLAR Privada que informe el BCRA o (ii) en caso de no existir o no informarse la tasa sustituta indicada en (i) precedente, se calculará la tasa BADLAR Privada, considerando el promedio de tasas informadas para depósitos a plazos fijo en pesos por un monto mayor a un millón de pesos por períodos de entre 30 (treinta) y 35 (treinta y cinco) días de los cinco (5) primeros bancos privados de la Argentina en cantidad de depósitos, según el último informe de depósitos disponible publicado por el Banco Central de la República Argentina; en todos los casos, correspondiente al mes calendario anterior a cada Fecha de Pago de Servicios.

Diferencial de Tasa: Es un porcentaje nominal anual adicional que se pagará por sobre la Tasa Badlar respecto de las ON Serie II Clase A, y que se determinará, a través del sistema de colocación, luego del cierre del Período de Licitación e informado mediante el Aviso de Resultados. El diferencial de tasa deberá ser expresado como un porcentaje nominal anual truncado a dos decimales y el mismo podrá ser inferior a 0

CUADRO DE PAGO DE SERVICIOS

FECHAS DE PAGO DE SERVICIOS DE CAPITAL	PORCENTAJE DE AMORTIZACIÓN	FECHAS DE PAGO DE SERVICIOS DE INTERESES
-	0%	4 de enero de 2025
4 de abril de 2025	25%	4 de abril de 2025
-	0%	4 de julio de 2025
4 de octubre de 2025	25%	4 de octubre de 2025
-	0%	4 de enero de 2026
4 de abril de 2026	25%	4 de abril de 2026
-	0%	4 de julio de 2026
4 de octubre de 2026	25%	4 de octubre de 2026

TÉRMINOS Y CONDICIONES PARTICULARES DE EMISIÓN DE LAS OBLIGACIONES NEGOCIABLES PYME CNV GARANTIZADA ZAFRA SERIE II CLASE B

Denominación de la Clase: Obligaciones Negociables Serie II Clase B (las "ON Serie II Clase B").

Moneda de emisión, integración y pago: La moneda de emisión será el Dólar. La moneda de integración y pago será pesos al Tipo de Cambio de Integración o al Tipo de Cambio de Pago, según el caso.

Valor nominal unitario y unidad mínima de negociación: V/N US$ 1 (Dólares Estadounidenses uno).

Monto Mínimo de Suscripción: US$ 50 (Dólares Estadounidenses cincuenta) y múltiplos de US$ 1 (Dólares Estadounidenses uno) superiores a dicho monto.

Precio de Emisión: 100% del valor nominal.

Tipo de Cambio de Integración: Será el tipo de cambio Vendedor Cotización Billetes (Dólar USA) truncado a cuatro (4) decimales publicado por el Banco de la Nación Argentina en su página web https://www.bna.com.ar/Personas del Día Hábil previo al día en que finaliza el Período de Licitación. El monto de la emisión y el Tipo de Cambio de Integración será calculado el día de cierre del Período de Licitación e informado en el Aviso de Resultado de Colocación.

Tipo de Cambio de Pago: Es el promedio aritmético simple truncado a cuatro (4) decimales de los últimos tres (3) Días Hábiles previos a la Fecha de Cálculo del tipo de cambio Vendedor Cotización Billetes (Dólar USA) publicado por el Banco de la Nación Argentina en su página web https://www.bna.com.ar/Personas. En el supuesto que el Banco de la Nación Argentina dejare de publicar dicho tipo de cambio, el Tipo de Cambio de Pago será calculado de acuerdo al promedio aritmético simple de los últimos tres (3) Días Hábiles previos a la Fecha de Cálculo del tipo de cambio Dólar Estadounidenses / Pesos informado por el BCRA mediante la Comunicación "A" 3500 (Mayorista) (o la regulación que la sucediere o modificare en el tiempo).

Fecha de Cálculo: Será el sexto Día Hábil anterior a cada Fecha de Pago de Servicios, según corresponda.

Tasa de Interés: Las ON Serie II Clase B devengarán intereses a una tasa nominal anual fija, a licitarse durante el Período de Licitación (la "Tasa Fija"). La tasa deberá ser expresada como un porcentaje nominal anual truncado a dos decimales y no podrá ser inferior a 0,00%. En caso que fuera 0,00% las ON Serie II Clase B no devengarán interés.

CUADRO DE PAGO DE SERVICIOS

FECHAS DE PAGO DE SERVICIOS DE CAPITAL	PORCENTAJE DE AMORTIZACIÓN	FECHAS DE PAGO DE SERVICIOS DE INTERESES
-	0%	4 de enero de 2025
4 de abril de 2025	25%	4 de abril de 2025
-	0%	4 de julio de 2025
4 de octubre de 2025	25%	4 de octubre de 2025
-	0%	4 de enero de 2026
4 de abril de 2026	25%	4 de abril de 2026
-	0%	4 de julio de 2026
4 de octubre de 2026	25%	4 de octubre de 2026

La oferta pública de las ON ZAFRA Serie II fue autorizada por Resolución RESFC-2024-22868-APN-DIR#CNV de fecha 18 de septiembre de 2024 de la CNV. Dicha autorización significa solamente que se ha dado cumplimiento a los requisitos de información de la CNV.

Podrán solicitarse copias de los estados contables de la Emisora y del Prospecto en su sede social sita en Av. Lavalle 3005, San Miguel de Tucumán, Tucumán (Teléfono:381-4330086 , correo electrónico: enzobrunetti@zafrasa.com.ar), cualquier Día Hábil en el horario comercial de 9:00 a 17:00 horas. Asimismo, el Prospecto y el último balance estarán disponibles en el Sitio Web de la CNV, así como en las oficinas de Tarallo S.A con domicilio en Av. Corrientes 730 piso 4, oficina A, Edificio Armonía, de la

ciudad de Rosario, Provincia de Santa Fe (Teléfono: 0341-4217164; correo electrónico: finanzas@tarallo.com.ar), de Industrial Valores S.A sito en la calle Maipú 1210 piso 10, de la Ciudad Autónoma de Buenos Aires (Teléfono: 011-52380280; correo electrónico: sales@bancoindustrial.com.ar), de Banco de Servicios y Transacciones sito en calle Tte. Gral. Juan Domingo Perón 646, piso 4 de la Ciudad de Buenos Aires, Teléfono: 11-5235-2800; correo electrónico: Globalmercadodecapitales@bst.com.ar), y de Banco Hipotecario S.A., sito en la calle Reconquista 151 (1003) de la Ciudad de Buenos Aires (Teléfono: 11-6103-4201; correo electrónico: mercadodecapitales@hipotecario.com.ar), los Días Hábiles en el horario comercial de 10 a 15 horas.

El presente documento debe ser leido en forma conjunta con el Prospecto, cualquier aviso complementario, y los estados contables de ZAFRA S.A. El contenido del presente documento no deberá ser interpretado como asesoramiento de inversión, impositivo, cambiario o legal. Se recomienda consultar a su propio abogado, contador y asesor de negocios respecto de asuntos legales, impositivos, cambiarios, comerciales y sobre cualquier otro aspecto relacionado con una potencial compra de las ON ZAFRA SERIE II.

JOHN DEERE
ZAFRA S.A.

ZAFRA S.A.
Emisor

TARALLO
enzobrunetti@zafrasa.com.a
ORGANIZADOR
Tarallo S.A.
ALyC y AN N° 198 de CNV
Organizador
Av. Corrientes 730, Piso 4, Oficina A, Edificio Armonía
S2000CTT - Rosario – Argentina
Tel: 0341-4217164
finanzas@tarallo.com.ar - www.tarallo.com.ar

bst El banco de las empresas
Banco de Servicios y Transacciones S.A.
ALyC y AN Integral N° 64 de CNV
Colocador
Tel: 011-5235-2800
Globalmercadodecapitales@bst.com.ar

TARALLO
Tarallo S.A.
ALyC y ANN° 198 de CNV
Colocador
Tel: 0341-4217164
finanzas@tarallo.com.ar

bind inversiones
Industrial Valores S.A.
ALyC y AN Propio N° 153 de CNV
Colocador
Tel: 011-5238028
sales@bancoindustrial.com.ar

BANCO Hipotecario
Banco Hipotecario S.A.
ALyC Integral N° 40 de CNV
Colocador
Tel: 11-6103-4201
mercadodecapitales@hipotecario.com.ar

bst El banco de las empresas
Banco de Servicios y Transacciones S.A
Entidad de Garantía
Tel: 011-5235-2800
entidad.garantia@bst.com.ar

bind garantias
Garantías Bind S.G.R
Entidad de Garantía
Tel: 011-4329-2322
notificacionescnv@bindgarantias.com.ar

AcindarPymes
Acindar Pymes S.G.R.
Entidad de Garantía
Tel: 011-412122
administración@acindarpymes.com.ar

BANCO Hipotecario
Banco Hipotecario S.A.
Entidad de Garantía
Tel: 11-6103-4201
mercadodecapitales@hipotecario.com.ar

ASESORES LEGALES DE LA TRANSACCIÓN

N C Nicholson y Cano ABOGADOS
Nicholson y Cano Abogados
San Martín 140, Piso 14
(C1004AAD), Ciudad de Buenos Aires, Argentina
Tel: 011-51671000

La fecha del presente aviso de suscripción es 25 de septiembre de 2024

María Florencia Lopez Osa
Presidente

CEDEARS

BANCO COMAFI S.A.

Buenos Aires 24 de septiembre de 2024

At. Gerencia Técnica y de Valores Negociables
Bolsa de Comercio de Buenos Aires
Presente

Ref.: Publicación autorización de Registro Escritural de CEDEARs llevado por Caja de Valores SA

De nuestra mayor consideración,

En nuestro carácter de Emisores de los 8 Programas de CEDEARs de Acciones cuya solicitud de listado en BYMA fue recibido por la Gerencia Técnica y de Valores Negociables de la Bolsa de Comercio de Buenos Aires en el mes de septiembre del corriente año, les agradeceremos publicar por UN (1) día en el Boletín Informativo la siguiente autorización conferidas, según DI-2024-70-APN-GE#CNV de fecha 24 de septiembre de 2024.

"La CNV ha dispuesto mediante DI-2024-70-APN-GE#CNV autorizar a BANCO COMAFI S.A. para que CAJA DE VALORES SOCIEDAD ANONIMA le lleve el registro escritural de los Certificados de Depósito Argentinos (CEDEARs) correspondientes a cada uno de los 8 programas de emisión de CEDEARs representativos del depósito de Acciones emitidas por sociedades no autorizadas para la oferta pública en la República Argentina, autorizados por **RESFC-2024-22854-APN-DIR#CNV** de fecha 11 de septiembre de 2024, hasta el monto máximo emitido y aprobado para cada uno de los programas."

Sin otro particular, saludamos a Uds. muy atentamente.

BANCO COMAFI S.A.

Carola Rosa Burg
Apoderada

Valeria Amado
Apoderada

BANCO COMAFI S.A.

Buenos Aires, 26 de septiembre de 2024.

Bolsa de Comercio de Buenos Aires
Gerencia Técnica y de Valores Negociables

Comisión Nacional de Valores
Gerencia de Emisoras
Presente

INFORMACION SOBRE CEDEARS

STELLANTIS NV (STLA) - ISIN AR0940941575- Cód. 8638

Banco Comafi, en su carácter de Emisor del programa de CEDEAR de **STELLANTIS NV (STLA) - ISIN AR0940941575- Cód. 8638–** Tiene el agrado de informales que fue autorizada la ampliación del monto máximo para emitir CEDEARS de esta especie. De esta manera, el nuevo monto disponible para operar es de hasta VN 2.000.000.

Se cursarán instrucciones de emisión del programa mencionado con fecha de liquidación a partir del día **27 de septiembre de 2024**, por los medios habituales.

Sin otro particular, saludamos a Uds. muy atentamente.

Amado, Valeria Sabrina
Apoderado

BANCO COMAFI S.A.

APROBACION Y AUTORIZACION DE LISTADO

BCBA Bolsa de Comercio de Buenos Aires

BYMA Bolsas y Mercados Argentinos

AVISO

APROBACIÓN Y AUTORIZACIÓN DE LISTADO

PROGRAMAS PARA LA EMISIÓN DE CERTIFICADOS DE DEPÓSITO ARGENTINOS (CEDEARs) -NO PATROCINADOS-

EMISOR: BANCO COMAFI S.A.

BANCO CUSTODIO: BANK OF NEW YORK MELLON.

Esta Bolsa de Comercio, en ejercicio de las actividades delegadas de conformidad con el artículo 32, inciso b) de la Ley 26.831, ha dispuesto aprobar 8 (ocho) Programas -No Patrocinados- para la emisión de Certificados de Depósito Argentinos (CEDEARs) representativos del depósito de acciones ordinarias emitidas por 8 (ocho) sociedades; y autorizar el listado de los CEDEARs a ser emitidos en el marco de dichos Programas, según el detalle y montos máximos que constan en el Anexo que se agrega al presente aviso.

FORMA DE LOS CEDEARs: Escriturales. El agente de registro será Caja de Valores S.A.

CÓDIGOS DE ESPECIES: Se encuentran detallados en la columna "Códigos de negociación en BYMA" del Anexo.

La totalidad de las condiciones generales de los Programas que se aprueban consta en el Prospecto enviado por la Comisión Nacional de Valores y difundido el 12.09.2024 en los medios informativos de este Mercado, de acuerdo con la delegación de actividades del inciso g) del artículo legal precedentemente aludido. La lectura del mencionado documento resulta imprescindible ante cualquier decisión de inversión.

Buenos Aires, 26 de septiembre de 2024.

ANEXO

#	Nombre de la Compañía Emisora	Código de Negociación en BYMA	Identificación en el Mercado de Cotización	Número de Identificación #ISIN	Dirección Internet de la Compañía Emisora del Valor Subyacente	País de Constitución de la Sociedad Emisora del Valor Subyacente	Clase de Acción	Valor Nominal por Acción USD
1	BAKER HUGHES CO.	BKR	BKR	US05722G1004	www.bakerhughes.com	E.E.U.U.	Acciones Ordinarias	0,0001
2	DANAHER CORP.	DHR	DHR	US2358511028	www.danaher.com	E.E.U.U.	Acciones Ordinarias	0,010
3	GOODYEAR TIRE & RUBBER CO./THE	GT	GT	US3825501014	www.goodyear.com	E.E.U.U.	Acciones Ordinarias	sin valor nominal
4	INTUITIVE SURGICAL INC.	ISRG	ISRG	US46120E6023	www.intuitivesurgical.com	E.E.U.U.	Acciones Ordinarias	0,001
5	LITHIUM AMERICAS (ARGENTINA) CORP.	LAAC	LAAC	CA53681K1003	www.lithium-argentina.com	CANADA	Acciones Ordinarias	sin valor nominal
6	NEXGEN ENERGY LTD	NXE	NXE	CA65340P1062	www.nexgenenergy.ca	CANADA	Acciones Ordinarias	sin valor nominal
7	O'REILLY AUTOMOTIVE INC.	ORLY	ORLY	US67103H1077	www.oreillyauto.com	E.E.U.U.	Acciones Ordinarias	0,010
8	TJX COMPANIES INC./THE	TJX	TJX	US8725401090	www.tjx.com	E.E.U.U.	Acciones Ordinarias	1,000

#	Nombre de la Compañía Emisora	Nro. de Acciones en Circulación al 06/08/2024	Volumen Promedio últimos 30 días USD	Precio Registrado al 06/08/2024 USD	Bolsa o Mercado de Cotización	Relación Cedear por Acción Subyacente	Cantidad Máxima a ser emitida en CEDEARs
1	BAKER HUGHES CO.	993.423.677	39.768.354	34,21	NASDAQ	7:1	100.000
2	DANAHER CORP.	722.213.081	194.642.459	268,97	NYSE	54:1	100.000
3	GOODYEAR TIRE & RUBBER CO./THE	284.687.007	12.949.823	8,08	NASDAQ	2:1	100.000
4	INTUITIVE SURGICAL INC.	355.354.176	179.198.765	447,66	NASDAQ	90:1	100.000
5	LITHIUM AMERICAS (ARGENTINA) CORP.	161.229.813	1.145.687	2,39	NYSE	1:1	100.000
6	NEXGEN ENERGY LTD	564.481.918	7.368.848	5,47	NYSE	1:1	100.000
7	O'REILLY AUTOMOTIVE INC.	58.894.096	99.432.071	1.111,30	NASDAQ	222:1	100.000
8	TJX COMPANIES INC./THE	1.130.149.156	82.303.053	109,41	NYSE	22:1	100.000

VOLVER AL INICIO

SUPLEMENTO MODIFICATORIO DE PROSPECTO

BANCO COMAFI S.A.

SUPLEMENTO MODIFICATORIO DE PROSPECTO

DEL PROGRAMA DE CERTIFICADO DE DEPÓSITO ARGENTINO (CEDEAR) STELLANTIS NV AUTORIZADO MEDIANTE RESOLUCIÓN RESFC-2024-22635-APN-DIR#CNV DE FECHA 18 DE MARZO DE 2024 Y DISPOSICIÓN DI-2024-61- APN-GE#CNV DE FECHA 25 DE JULIO DE 2024.

EMISOR: BANCO COMAFI SA

El presente Suplemento Modificatorio de fecha 26 de septiembre de 2024 modifica el monto máximo autorizado a emitir del Programa de CEDEAR **STELLANTIS NV.**

La Comisión Nacional de Valores ha aprobado mediante Disposición **DI-2024-73-APN-GE#CNV** de fecha 25 de septiembre de 2024, la presente modificación del monto máximo autorizado a emitir del Programa de CEDEAR de Acciones de STELLANTIS NV. ampliándolo a 2.000.000 Cedears de acuerdo al siguiente detalle:

#	Nombre de la Compañía Emisora de los Valores Subyacentes	Identificación de Mercado	Código Caja de Valores	Número de Identificación #ISIN del valor subyacente	ISIN Subyacente	Nro. Resolución/ Disposición CNV	Fecha Resolución/ Disposición CNV	Relación Cedear/ Valor Subyacente	Cantidad máxima a ser emitida en CEDEARs Anterior	Cantidad máxima a ser emitida en CEDEARs Nuevo
1	**STELLANTIS NV**	**STLA**	**8638**	**NL00150001Q9**	**LU0156801721**	**RESFC-22635 DI-61**	**18/03/2024 25/07/2024**	**5:1**	**1.000.000**	**2.000.000**

La modificación mencionada en el presente Suplemento Modificatorio ha sido aprobada por el Directorio de Banco Comafi S.A. de fecha 12 de julio de 2024 y Acta de Subdelegados de fecha 26 de septiembre de 2024. El resto de los términos y condiciones del Prospecto del programa de referencia mantienen su vigencia sin modificación alguna.

BANCO COMAFI S.A.

Carola Rosa Burg
Apoderada

Valeria Amado
Apoderada

PAGO DE DIVIDENDO

BANCO COMAFI S.A.

C.A.B.A., 25/09/24

Bolsa de Comercio de Buenos Aires
Gerencia Técnica y de Valores Negociables
Comisión Nacional de Valores
Gerencia de Emisoras

ANUNCIO DE DIVIDENDO

Mediante la presente cumplimos en informar que el emisor de los siguientes títulos subyacentes de CEDEAR ha anunciado el pago del siguiente dividendo **en Efectivo:**

Especie: Halliburton Co.
Código Caja de Valores: 8536
ISIN: ARBCOM4603E6
CUSIP (títulos valores subyacentes): 406216101
Fecha de Registro: 4/9/2024
Fecha Ex Date en USA: 4/9/2024
Fecha de Pago: 25/9/2024
Ratio a pagar por valor subyacente: 0,17
Ratio (Cedear/Valor Subyacente): 2
Ratio a pagar por Cedears (Imp.Bruto): U$D 0,085000
Retención Impositiva (30%): U$D 0,025500
Comisión(8 %*): U$D 0,004760
IVA: U$D 0,001000
Ratio a pagar por CEDEARs (Imp.Neto): U$D 0,053740
Lugar de Pago: Caja de Valores S.A.
Nro. de CEDEAR emitidos al Día de Registro: 19.408,00
Total a pagar en USD (Ratio x CEDEAR emitidos): U$D 1.042,99

BANCO COMAFI S.A.

Valeria Sabrina Amado
Apoderada

*La comisión aplicada corresponde a lo informado en el hecho relevante publicado con fecha 01/09/2022.

VOLVER AL INICIO

BANCO COMAFI S.A.

C.A.B.A., 25 de septiembre de 2024

Bolsa de Comercio de Buenos Aires
Gerencia Técnica y de Valores Negociables
Comisión Nacional de Valores
Gerencia de Emisoras

ANUNCIO DE DIVIDENDO

Mediante la presente cumplimos en informar que el emisor de los siguientes títulos subyacentes de CEDEAR ha **anunciado** el pago del siguiente dividendo en **Efectivo:**

Especie: FREEPORT MC MORAN INC.
Código Caja de Valores: 8434
ISIN: ARDEUT116076
CUSIP (títulos valores subyacentes): 35671D857
Fecha de Registro: 15/10/2024
Fecha Ex Date en USA: 15/10/2024
Fecha de Pago: 1/11/2024
Importe en USD a pagar por Valor subyacente: 0,15
Ratio (Cedear/Valor Subyacente): 3
Ratio a pagar por Cedears (Imp.Bruto): U$D 0,050000
Retención Impositiva (30%): U$D 0,015000
Comisión (*): U$D A determinar en fecha de pago
IVA (*): U$D A determinar en fecha de pago
Importe a pagar por CEDEAR (Imp.Neto): U$D A determinar en fecha de pago

BANCO COMAFI S.A.
Valeria Sabrina Amado
Apoderada

*La comisión / IVA a aplicar estará sujeta a los rangos informados el el hecho relevante publicado con fecha 01/09/2022.
**Por cuestiones de liquidación en origen, la fecha de pago podría verse afectada

---

BANCO COMAFI S.A.

C.A.B.A., 25 de septiembre de 2024

Bolsa de Comercio de Buenos Aires
Gerencia Técnica y de Valores Negociables
Comisión Nacional de Valores
Gerencia de Emisoras

ANUNCIO DE DIVIDENDO

Mediante la presente cumplimos en informar que el emisor de los siguientes títulos subyacentes de CEDEAR ha **anunciado** el pago del siguiente dividendo **en Efectivo:**

Especie: S&P Global Inc
Código Caja de Valores: 8563
ISIN: ARBCOM4603V0
CUSIP (títulos valores subyacentes): 78409V104
Fecha de Registro: 26/11/2024
Fecha Ex Date en USA: 26/11/2024
Fecha de Pago: 11/12/2024
Ratio a pagar por valor subyacente: 0,91
Ratio (Cedear/Valor Subyacente): 45
Ratio a pagar por Cedears (Imp.Bruto): U$D 0,020222
Retención Impositiva (30%): U$D 0,006067
Comisión (*): U$D A determinar en fecha de pago
IVA (*): U$D A determinar en fecha de pago
Ratio a pagar por CEDEARs (Imp.Neto): U$D A determinar en fecha de pago

BANCO COMAFI S.A.

Valeria Sabrina Amado
Apoderada

*La comisión / IVA a aplicar estará sujeta a los rangos informados el el hecho relevante publicado con fecha 01/09/2022.
**Por cuestiones de liquidación en origen, la fecha de pago podría verse afectada

---

BANCO COMAFI S.A.

C.A.B.A., 25/09/24

Bolsa de Comercio de Buenos Aires
Gerencia Técnica y de Valores Negociables
Comisión Nacional de Valores
Gerencia de Emisoras

ANUNCIO DE DIVIDENDO

*Mediante la presente cumplimos en informar que el emisor de los siguientes títulos subyacentes de CEDEAR ha **anunciado** el pago del siguiente dividendo **en Efectivo:***

Especie: DANAHER CORP.
DANAHER CORP.
Código Caja de Valores: 8648
ISIN: AR0002457668
CUSIP (títulos valores subyacentes): 235851102
Fecha de Registro: 27/9/2024
Fecha Ex Date en USA: 27/9/2024
Fecha de Pago: 25/10/2024
Ratio a pagar por valor subyacente: 0,27
Ratio (Cedear/Valor Subyacente): 54
Ratio a pagar por Cedears (Imp.Bruto): U$D 0,005000
Retención Impositiva (30%): U$D 0,001500
Comisión(*): U$D A determinar en fecha de pago
IVA (*) : U$D A determinar en fecha de pago
Ratio a pagar por CEDEARs (Imp.Neto): U$D A determinar en fecha de pago

BANCO COMAFI S.A.

Valeria Sabrina Amado
Apoderada

*La comisión / IVA a aplicar estará sujeta a los rangos informados el el hecho relevante publicado con fecha 01/09/2022.
**Por cuestiones de liquidación en origen, la fecha de pago podría verse afectada

---

CAJA DE VALORES S.A.

Buenos Aires, 26 de Septiembre 2024

Bolsa de Comercio de Buenos Aires
Gerencia Técnica y de Valores Negociables
Presente

ANUNCIO DE DIVIDENDO

Mediante la presente cumplimos en informar que el emisor de

los siguientes valores subyacentes de CEDEAR ha **Actualizado** el pago del siguiente dividendo **en Efectivo:**

Denominación especie: CEDEAR ISHARES TRUST RUSSELL 2000
Código CVSA: 8551
Código de Negociación: IWM
ISIN: ARCAVA4600W6
ISIN (subyacente): US4642876555
Fecha de Registro: 25/09/2024
Fecha Ex Date ARG: 25/09/2024
Fecha de Pago Subyacente: 30/09/2024
Fecha de Pago CEDEAR 01/10/2024
Ratio a pagar por SUBYACENTE-: 0,752193
Ratio (CEDEAR /1 SUBYACENTE): 10
Ratio a pagar por CEDEARs (Imp.Bruto) -: 0,0752193
Retención Impositiva (30%) -: 0,02256579
Ratio a pagar por CEDEARs (Imp.Neto) -: 0,05265351

Efraín Carvajal
Apoderado

TITULOS PUBLICOS

ADECUACION DE MONTOS LISTADOS

A V I S O
ADECUACIÓN DE MONTOS LISTADOS DE TÍTULOS PÚBLICOS

BONOS DE CONSOLIDACIÓN DÉCIMA SERIE (PR17)

Emisor: ***Gobierno Nacional***

En razón de la información suministrada por el Ministerio de Economía de la Nación respecto al monto en circulación de los BONOS DE CONSOLIDACIÓN DÉCIMA SERIE (PR17), esta Bolsa de Comercio, en ejercicio de las actividades delegadas de conformidad al art. 32 inc. b) de la Ley 26.831, ha resuelto establecer el monto listado del precitado instrumento en $ 8.412.600.595.-

Buenos Aires, 26 de setiembre de 2024.

PAGO DE INTERESES Y/O AMORTIZACION

REPUBLICA ARGENTINA - PODER EJECUTIVO NACIONAL

Nota

Número: NO-2024-105285254-APN-DADP#MEC

CIUDAD DE BUENOS AIRES
Jueves 26 de Septiembre de 2024

Referencia: BONTE DLK 2025

Con Copia A:

De mi mayor consideración:

Me dirijo a Uds. a fin de informar el valor del cupón de renta del **"Bono del Tesoro Nacional vinculado al dólar estadounidense 0,50% con vencimiento 31 de marzo de 2025".**

Bonte DLK 2025 - Código ISIN: ARARGE320EC8 - Código CVSA: 9231

Fecha de Emisión: 18/09/2023

Nº de servicio: 2

Período del servicio: 31/03/2024 - 30/09/2024

Fecha de Vencimiento: 30/09/2024

Tasa de interés nominal anual: 0,5 %
Mínima Denominación: VN USD 1

Cupón de Renta: USD 0,0025000 c/ VN USD 1

Moneda de pago: pesos al tipo de cambio de referencia de la Comunicación "A" 3500 publicado por el BCRA del 25/09/2024 (Pesos / USD 967,9167), conf. art. 3° Res. SF y SH N° 46/2023.

Sin otro particular saluda atte.

Alejandro Gustavo Granieri
Coordinador
Dirección de Administración de la Deuda Pública
Ministerio de Economía

REPUBLICA ARGENTINA - PODER EJECUTIVO NACIONAL

Nota

Número: NO-2024-105300286-APN-DADP#MEC

CIUDAD DE BUENOS AIRES
Jueves 26 de Septiembre de 2024

Referencia: BONTE DLK 2024

Con Copia A:

De mi mayor consideración:

Me dirijo a Uds. a fin de informar los valores del cupón de renta y amortización del **"Bono del Tesoro Nacional vinculado al dólar estadounidense 0,50% con vencimiento 30 de septiembre de 2024".**

Bonte DLK 2024 - Código ISIN: ARARGE320DR8 - Código CVSA: 9195

Fecha de emisión: 19/05/2023

Nº de servicio: 3

Período del servicio: 30/03/2024 - 30/09/2024

Fecha de Vencimiento: 30/09/2024

Tasa de interés nominal anual: 0,5 %

Mínima Denominación: VN USD 1

Cupón de Renta: USD 0,0025000 c/ VN USD 1

Cupón de Amortización: USD 1 c/ VN USD 1

Moneda de pago: pesos al tipo de cambio de referencia de la Comunicación "A" 3500 publicado por el BCRA del 25/09/2024 (Pesos / USD 967,9167), conf. art. 3° Res. SF y SH N° 26/2023.

Sin otro particular saluda atte.

Alejandro Gustavo Granieri
Coordinador
Dirección de Administración de la Deuda Pública
Ministerio de Economía

FIDEICOMISOS FINANCIEROS

BANCO DE VALORES S.A.

Ciudad Autónoma de Buenos Aires, 20 de septiembre de 2024.

Señores
Bolsa de Comercio de Buenos Aires
Presente

Ref.: Liquidación del FIDEICOMISO FINANCIERO MONI MOBILE IX.

De nuestra mayor consideración:

Tenemos el agrado de dirigirnos a Uds. para informarles qué a solicitud de los únicos titulares de la clase remanente de Valores Fiduciarios emitidos, se procederá a la liquidación del Fideicomiso Financiero de referencia.

Asimismo, nos comprometemos a remitir el Estado Contable de liquidación.

Sin otro particular, saludamos a Uds. muy atentamente

BANCO DE VALORES S.A.
FIDUCIARIO

Diego Ghelman
Sub Jefe de Gestión Fiduciaria

Santiago Brandan
Jefe de Gestión Fiduciaria

AUTORIZACION DE LISTADO

BCBA Bolsa de Comercio de Buenos Aires — BYMA Bolsas y Mercados Argentinos

AVISO

AUTORIZACIÓN DE LISTADO

FIDEICOMISO FINANCIERO PARETO SERIE 6

FIDUCIARIO: TMF TRUST COMPANY (ARGENTINA) S.A.

FIDUCIANTE: ESPACIO DIGITAL S.A.

Esta Bolsa de Comercio, en ejercicio de las actividades delegadas de conformidad con el artículo 32, inciso b) de la Ley 26.831, ha dispuesto autorizar el listado de los valores fiduciarios a ser emitidos en el Fideicomiso Financiero del título dentro del marco del Programa Global de Emisión de Valores Fiduciarios "PARETO" que se detallan a continuación:

MONTOS Y MONEDA DE EMISIÓN:
Valores de Deuda Fiduciaria Clase A por v/n $ 1.483.677.713,-
Valores de Deuda Fiduciaria Clase B por v/n $10.511.887,-
v/n $ 1.494.189.600,-

DENOMINACIÓN MÍNIMA DE NEGOCIACIÓN:
$ 1,-

CÓDIGOS DE ESPECIE:
Valores de Deuda Fiduciaria Clase A PA06A
Valores de Deuda Fiduciaria Clase B PA06B

PATRIMONIO FIDEICOMITIDO:
Créditos provenientes de préstamos otorgados en pesos por el Fiduciante, instrumentados electrónica o digitalmente.

Atento a que los valores negociables de la presente emisión sólo podrán ser adquiridos por los Inversores Calificados detallados en el Capítulo VI correspondiente al Título II de las Normas de la Comisión Nacional de Valores, los mismos se individualizan con la llamada Nro. 8.

La totalidad de las condiciones generales de la presente emisión consta en el Suplemento de Prospecto y su adenda, enviados por la Comisión Nacional de Valores. La versión resumida del Suplemento y la adenda fueron difundidos el 19.09.2024 y 20.09.2024, respectivamente, en los medios informativos de este Mercado, de acuerdo con la delegación de actividades del inciso g) del artículo legal precedentemente aludido. La lectura de los mencionados documentos resulta imprescindible ante cualquier decisión de inversión.

Buenos Aires, 26 de septiembre de 2024.

AVISO

AUTORIZACIÓN DE LISTADO

OBLIGACIONES NEGOCIABLES

EMISORA: CREDICUOTAS CONSUMO S.A.

Esta Bolsa de Comercio, en ejercicio de las actividades delegadas de conformidad con el artículo 32, inciso b) de la Ley 26.831, ha dispuesto autorizar el listado de los siguientes valores negociables a ser emitidos en el marco del Programa Global de Emisión de Obligaciones Negociables por un monto máximo en circulación de hasta v/n u$s 100.000.000,- (o su equivalente en otras monedas):

MONTO Y MONEDA DE LA EMISIÓN:
Obligaciones Negociables Serie IX por v/n $ 11.371.204.714,-

DENOMINACIÓN DE NEGOCIACIÓN:
$ 1,-

CÓDIGOS DE ESPECIE:
Pesos: DHS9O
Dólar MEP: DHS9D
Cable: DHS9C

Atento a que los valores negociables de la presente emisión sólo podrán ser adquiridos por los Inversores Calificados que se detallan en el Suplemento de Prospecto, los mismos se individualizan con la llamada Nro. 8.

La totalidad de las condiciones generales de la presente

emisión consta en el Suplemento de Prospecto enviado por la Emisora y difundido el 24.09.2024 en los medios informativos de este Mercado, de acuerdo con la delegación de actividades del inciso g) del artículo legal precedentemente aludido. La lectura del mencionado documento resulta imprescindible ante cualquier decisión de inversión.

Buenos Aires, 26 de septiembre de 2024.

SUSCRIPCION

MONI ONLINE S.A.

Fiduciante, Administrador, Agente de Cobro y Fideicomisario

AVISO DE SUSCRIPCIÓN

FIDEICOMISO FINANCIERO MONI MOBILE SERIE XII
Valor Nominal de hasta $3.136.777.000

Valores de Deuda Fiduciaria Clase A Interés Variable V/N de hasta $ 2.868.349.000	Valores de Deuda Fiduciaria Clase B Interés Variable V/N de hasta $ 268.428.000

Se comunica al público inversor en general que Banco de Valores S.A. ("VALO") como Fiduciario, Organizador y Colocador (y los Agentes miembros de Bolsas y Mercados Argentinos SA), First Corporate Finance Advisors S.A. como Organizador, y First Capital Markets S.A., Banco de Servicios y Transacciones S.A., BACS Banco de Crédito y Securitización S.A. y Banco Patagonia S.A. como Colocadores (y conjuntamente con Banco de Valores S.A., los Colocadores), ofrecen en suscripción los valores fiduciarios descriptos en el presente (los "Valores Fiduciarios"), los que serán emitidos por Banco de Valores S.A., actuando exclusivamente como fiduciario financiero del *Fideicomiso Financiero MONI MOBILE XII* y no a título personal, constituido conforme a la Ley 24.441, su reglamentación y demás leyes y reglamentaciones aplicables en la República Argentina, y que cuenta con autorización de la Comisión Nacional de Valores (la "CNV") para hacer oferta pública de los mismos, la cual ha sido otorgada por la Gerencia de Fideicomisos Financieros el 25 de Septiembre de 2024 y del Programa por Resolución N°19.449 del 05 de abril de 2018 y Resolución Nº22.270 del 10 de mayo de 2023.

Los activos del Fideicomiso consisten en Préstamos personales originados por el Fiduciante a través de la página de Internet de Moni o de su aplicación móvil (cualesquiera de tales medios, la "Plataforma de Moni"), por capital e intereses.
Las condiciones de emisión de los Valores Fiduciarios son:

Valores de Deuda Fiduciaria Clase A: V/N $ 2.868.349.000.-
Moneda de Pago: Pesos
Intereses: Variable. Tasa de Referencia más 100 puntos básicos, pagaderos mensualmente, Mínimo: 35.00%. - Máximo: 65.00%.
Amortización: mensual, secuencial.
Calificación: A1+ sf (arg) Plazo: 318 días;

Valores de Deuda Fiduciaria Clase B: V/N $ 268.428.000.-
Moneda de Pago: Pesos
Intereses: Variable. Tasa de Referencia más 200 puntos básicos pagaderos mensualmente (una vez cancelados los VDFA), Mínimo: 36.00%. - Máximo:
66.00 %. Amortización: mensual, secuencial.
Calificación: BBB sf (arg) Plazo: 379 días;

Todos los Valores Fiduciarios han sido calificados por FIX SCR S.A. AGENTE DE CALIFICACION DE RIESGO

Forma de los Valores Fiduciarios:
- Monto mínimo de suscripción: V/N $ 1.000. para los Valores de Deuda Fiduciaria Unidad mínima de negociación: V/N $ 1.-

Listado – Negociación: Los Valores Fiduciarios se podrán listar en Bolsas y Mercados Argentinos SA y negociarse en el Mercado Abierto Electrónico S.A.
Comisión de Colocación: La colocación estará a cargo de Banco de Valores S.A., First Capital Markets S.A., Banco de Servicios y Transacciones S.A., BACS Banco de Crédito y Securitización S.A., Provincia Bursatil S.A. y Banco Patagonia S.A., los que percibirán una comisión de hasta el 0,60% sobre el monto efectivamente colocado entre terceros.

Los términos y condiciones de emisión, suscripción y adjudicación de los Valores Fiduciarios se encuentran descriptos en el Suplemento de Prospecto (el "Suplemento de Prospecto") de fecha 25 de Septiembre de 2024, publicado en Bolsas y Mercados Argentinos SA, el cual debe ser leído conjuntamente con el Prospecto del Programa arriba mencionado. Asimismo, el Suplemento de Prospecto y el Prospecto se encuentran disponibles en el domicilio de los Colocadores consignados en el presente aviso, y en las oficinas del Fiduciario, sitas en Sarmiento 310, de la Ciudad Autónoma de Buenos Aires, en el horario de 10 a 15 horas. Todos los términos en mayúsculas no definidos en el presente tendrán el significado que a los mismos se les asigna en el Suplemento de Prospecto.

Los Valores Fiduciarios serán ofrecidos conforme el siguiente cronograma:

Período de Difusión: del 26 de septiembre al 27 de septiembre de 2024.
Período de Licitación: el 30 de septiembre de 2024 en el horario de 10 a 16 horas.

Se aplicará el procedimiento de colocación a través del Sistema de Colocaciones Primarias de Bolsas y Mercados Argentinos SA (BYMA PRIMARIAS) optando por el mecanismo de subasta o licitación pública bajo la modalidad abierta. Luego del cierre del período de Litación Pública, el Fiduciario u Organizador informará mediante aviso a publicar en el Bolsas y Mercados Argentinos SA los resultados de la colocación.

Procedimiento de Adjudicación:
Las ofertas recibidas para los Valores Fiduciarios serán adjudicadas de la siguiente manera en forma separada para cada una de las clases: en primera instancia se adjudicará la sumatoria de los montos de las ofertas recibidas por el Tramo no Competitivo -teniendo en cuenta las disposiciones de la RG 662 de la CNV - luego el monto restante se adjudicará a quienes la formularan bajo el Tramo Competitivo, comenzando con las ofertas que soliciten la menor TIR o el mayor precio, según corresponda y continuando hasta agotar los títulos disponibles de la clase correspondiente. A los efectos de la determinación de la Tasa de Corte o el Precio de Corte, se tomará en cuenta la sumatoria de los montos de las ofertas recibidas por el Tramo no Competitivo y Competitivo.
La adjudicación se realizará a un precio único para cada clase (establecido sobre la base de la mayor tasa aceptada) para todas las Ofertas aceptadas (la "Tasa de Corte"), que se corresponderá con la mayor tasa que agote la cantidad de Valores de Deuda Fiduciaria de cada clase que se resuelva colocar.
En el caso de que varios inversores presenten ofertas de suscripción de igual TIR ofrecidas a la Tasa de Corte o igual al Pre-

cio de Corte, según corresponda, y el monto de la suma de esas ofertas supere el importe remanente para adjudicar, entonces dichas ofertas serán aceptadas parcialmente prorrateando la cantidad de Valores Fiduciarios correspondiente entre dichos oferentes.

La Fecha de Liquidación y Emisión será el día: 01 de octubre de 2024 (a las 24 hs. de cerrado el período de licitación).

Ciudad Autónoma de Buenos Aires, 25 de septiembre de 2024

Banco de Valores S.A.
y los Agentes miembros de BYMA)
Sarmiento 310
Buenos Aires
jmontoya@valo.ar
iimventarza@valor.ar

First Capital Markets S.A.
Av. Ortiz de Ocampo 3302 Mod 1 Piso 2 of. 15 Buenos Aires
pedro.cristia@firstcma.com
rodrigo.terre@firstcma.com

Banco de Servicios y Transacciones S.A.
Corrientes 1174, piso 3
Buenos Aires
mesa@bst.com.ar

BACS Banco de Crédito y Securitización S.A.
Tucumán 1, piso 19 "A"
Buenos Aires
fbrundi@bacs.com.ar

Provincia Bursatil S.A.
San Martin 108, piso 12
Buenos Aires
EstebandeApellaniz@provinfondos.com.ar

Banco Patagonia S.A.
Av de Mayo 701, Piso 17
Buenos Aires
pnieto@bancopatagonia.com.ar

Banco Supervielle S.A.
Bmé. Mitre 434
Buenos Aires
santiago.barros@supervielle.com.ar

en su carácter de Fiduciario Financiero del
Fideicomiso Financiero Moni Mobile Serie XII

Mariano Avellaneda
Autorizado

Aviso de Suscripción

"FIDEICOMISO FINANCIERO CUOTAS CENCOSUD SERIE XXXVII"
HASTA V/N $ 8.888.366.194
PROGRAMA GLOBAL DE VALORES FIDUCIARIOS "MÁS CUOTAS II"

Valores de Deuda Fiduciaria Clase A
V/N $ 7.524.109.401

Valores de Deuda Fiduciaria Clase B
V/N $ 1.364.256.793

TMF Trust Company (Argentina) S.A.
Fiduciario Financiero
Número de matrícula asignado 40 de la CNV.
Fiduciario y Emisor

Banco de Galicia y Buenos Aires S.A.U
(Agente de Liquidación y Compensación y Agente de Negociación Integral Número de matrícula asignado 22 de la CNV)
Organizador y Co-Colocador

Cencosud S.A.
Fiduciante, Administrador, Agente de Cobro y Fideicomisario

SBS TRADING S.A.
(Agente de Liquidación y Compensación y Agente de Negociación Integral. Número de matrícula asignado 53 de la CNV)
Co-Colocador

Banco Patagonia S.A.
(Agente de Liquidación y Compensación y Agente de Negociación Integral.
Número de matrícula asignado 66 de la CNV)
Co-Colocador

Cencosud S.A., en carácter de Fiduciante, Fideicomisario, Administrador y Agente de Cobro (el "Fiduciante"), TMF Trust Company (Argentina) S.A. en su carácter de fiduciario y emisor (el "Fiduciario" o "TMF"), Banco de Galicia y Buenos Aires S.A.U ("Banco Galicia"), en carácter de Organizador y Co-Colocador, SBS Trading S.A. ("SBS") en carácter de Co-Colocador y Banco Patagonia S.A. ("Banco Patagonia") en carácter de CoColocador, anuncian la emisión del "Fideicomiso Financiero Cuotas Cencosud Serie XXXVII", dentro del marco del Programa Global de Valores Fiduciarios "MÁS CUOTAS II".

Los principales términos y condiciones de emisión de los Valores Fiduciarios son los siguientes:

Monto Total de Emisión: Hasta V/N $ 8.888.366.194

Bienes Fideicomitidos: Serán los Créditos originados por Cencosud, de originación física y/o digital, derivados de la utilización de las tarjetas de crédito emitidas por Cencosud con vencimiento a partir del 01 de octubre de 2024. En tal sentido, dichos Créditos son: derechos de crédito contra los Tarjetahabientes con los cuales se hubiera celebrado el respectivo Contrato de Tarjeta, originados en: (a) débitos automáticos, y/o (b) demás consumos de bienes y servicios efectuados por los Tarjetahabientes, y que se encuentran reflejados en las Liquidaciones Mensuales. Los mismos cumplen con los Criterios de Elegibilidad e incluyen, sin limitación, derechos, créditos y acciones emergentes de tales Créditos y todos los Documentos relativos a los mismos. También constituyen Bienes Fideicomitidos todo producido, renta, amortización, indemnización, fruto, accesión y derecho obtenidos de dichos Bienes Fideicomitidos o de la inversión en Inversiones Elegibles. Los Créditos originados digitalmente representan el 28,85% del total de los Bienes Fideicomitidos mientras que los Créditos físicos representan el 71,15% del total de los Bienes Fideicomitidos.

Valores de Deuda Fiduciaria Clase A: V/N $ 7.524.109.401
Interés fijo: Tasa variable equivalente a Tasa BADLAR, más 300 puntos básicos, con un mínimo de 20% nominal anual y un máximo de 60% nominal anual devengado durante el Período de Devengamiento
Amortización: Mensual
Plazo: 5,70 meses
Duración: 3,32 meses
Calificación: AAAsf (arg) por FIX SCR S.A. Agente de Calificación de Riesgo.
Moneda de denominación, integración y pago: Pesos

Valores de Deuda Fiduciaria Clase B: V/N $ 1.364.256.793
Interés fijo: Tasa variable equivalente a Tasa BADLAR, más 300 puntos básicos, con un mínimo de 20% nominal anual y un máximo de 60% nominal anual devengado durante el Período de Devengamiento.
Amortización: Mensual

Plazo: 8,70 meses
Duración: 6,98 meses
Calificación: CCsf(arg) por FIX SCR S.A. Agente de Calificación de Riesgo
Moneda de denominación, integración y pago: Pesos

Sobreintegración: Valor nominal de la Sobreintegración: $ 177.345.791 (Pesos ciento setenta y siete millones trescientos cuarenta y cinco mil setecientos noventa y uno) equivalente al 1,96% del Valor Fideicomitido. Significa el Valor Fideicomitido en exceso respecto del valor nominal de los VDF.
Forma de los Valores Fiduciarios: Los Valores Fiduciarios estarán representados por Certificados Globales permanentes, a ser depositados en Caja de Valores S.A. Las transferencias se realizarán dentro del sistema de depósito colectivo administrado por dicha Caja de Valores S.A.

Monto mínimo de suscripción: $1.000 (pesos mil). Sin perjuicio de ello, los potenciales inversores podrán cursar Solicitudes de Suscripción para la suscripción de Valores Fiduciarios por montos superiores a dicha cifra, en múltiplos de $ 1.

Unidad mínima de negociación y valor nominal unitario: $1 (pesos uno).

Listado – Negociación: Se ha solicitado autorización para que los Valores Fiduciarios se listen y negocien en Bolsas y Mercados Argentinos S.A. (el "BYMA") y en el Mercado Abierto Electrónico S.A. (el "MAE").

Colocación: La colocación estará a cargo de Banco Galicia, SBS y Banco Patagonia quienes percibirán una comisión por colocación equivalente al 0,35% sobre el total de los Valores Fiduciarios colocados. Además, el Banco Galicia percibirá una comisión por organización equivalente al 0,15% sobre el total de los Valores Fiduciarios colocados.

De conformidad con lo establecido por las NORMAS (N.T. 2013 y mod.), la colocación de los Valores Fiduciarios será realizada a través de un proceso licitatorio o subasta pública con posibilidad de participación de todos los Inversores interesados (la "**Subasta Pública**"), que será llevado adelante por medio del sistema denominado SIOPEL de propiedad de, y operado por, el MAE (el "**Sistema Siopel**"). Por lo expuesto, aquellos inversores interesados que quieran suscribir Valores Fiduciarios deberán presentar sus correspondientes Solicitudes de Suscripción en los términos descriptos más abajo, las cuales deberán ser ingresadas como ofertas por agentes del MAE (incluyendo, sin limitación, los Co-Colocadores) y/o agentes adherentes del mismo habilitados para operar a través del módulo de licitaciones del Sistema Siopel y la adjudicación se realizará mediante el sistema de subasta holandesa modificada ("*Modified Dutch Auction*"), un sistema que garantiza la transparencia y la igualdad de trato entre los inversores, de conformidad con las NORMAS (N.T. 2013 y mod.), el Prospecto y el presente Suplemento de Prospecto de Términos Particulares. La licitación pública bajo la modalidad abierta. Todos aquellos agentes del MAE que cuenten con línea de crédito otorgada por los Co-Colocadores serán, a pedido de dichos agentes, dados de alta para participar en la rueda, sin más. Aquellos Agentes del MAE que no cuenten con línea de crédito otorgada por los Co-Colocadores, una vez acreditada su calidad de "Agente Registrado" ante la CNV serán, previa solicitud a Banco Galicia (att. Juan Ignacio Roldán - Lucila Zallio) por vía telefónica mediante línea grabada al teléfono 6329-3084/3085 y/o través del sistema de mensajería denominado Thomson Reuters Eikon Messenger (cuyos mensajes quedan registrados para ambas partes) o a SBS Trading S.A. (att Francisco Bordo Villanueva) por vía telefónica mediante línea grabada al Teléfono: +54-11-4894-1800 Int: 401, scc@gruposbs.com, o Banco Patagonia (Tomas Salmain / María Fernanda Geragalet / Pamela Pereyra / Bautista Tettamanti, línea grabada al Teléfono: 4343-5150); dados de alta para participar en la rueda, una vez confirmada por Banco Galicia la recepción de la solicitud de habilitación. En cualquier caso, la solicitud deberá realizarse antes de las 12 horas del último día del período de difusión.

Podrán remitirse Solicitudes de Suscripción que constituirán el tramo competitivo y Solicitudes de Suscripción que constituirán el tramo no competitivo. Serán consideradas suscripciones para el tramo no competitivo las Solicitudes de Suscripción en las cuales los inversores ofrezcan suscribir únicamente una cantidad de Valores Fiduciarios de una determinada Clase o tipo por un monto igual o inferior a V/N $50.000 y no contengan un Precio Ofrecido para los VDFA y/o Precio Ofrecido para los VDFB. Tanto el tramo competitivo como el no competitivo se adjudicarán al Precio de Corte de los VDFA y el Precio de Corte de los VDFB. El tramo no competitivo se adjudicará conforme las cantidades solicitadas sin prorrateo alguno, no pudiendo superar el cincuenta por ciento (50%) del total adjudicado a terceros de la emisión de la Clase respectiva. Cuando las Solicitudes de Suscripción en el tramo no competitivo superen el cincuenta por ciento (50%) mencionado, la totalidad de las mismas serán prorrateadas reduciéndose por lo tanto en forma proporcional los montos adjudicados hasta alcanzar el cincuenta por ciento (50%) del monto total adjudicado a terceros de la emisión de la Clase respectiva.

Todas las Solicitudes de Suscripción ingresadas a través de los CoColocadores deberán detallar los datos identificatorios del inversor, el valor nominal de los Valores Fiduciarios de cada Clase o tipo, y en el caso de las Solicitudes de Suscripción correspondientes al tramo competitivo el precio ofrecido para los VDFA (el **"Precio Ofrecido para los VDFA"**) y el precio ofrecido para los VDFB (el **"Precio Ofrecido para los VDFB"**) al que se pretende suscribir expresado cómo número truncado a cuatro decimales.

Si como resultado de los prorrateos, el monto a asignar a una oferta de compra fuera un monto que incluya entre 1 y 49 centavos, el monto asignado será el importe entero inferior. Si como resultado de los prorrateos, el monto a asignar a una Oferta de Compra fuera un monto que incluya entre 50 y 99 centavos, el monto asignado será el importe entero superior.

Siempre que las Solicitudes de Suscripción inferiores a $50.000, indiquen un Precio Ofrecido para los VDFA, y/o Precio Ofrecido para los VDFB, serán consideradas del tramo competitivo.

Integración y Pagos: La suscripción y el pago de los Valores Fiduciarios se realizarán en Pesos directamente por los inversores en la Fecha de Liquidación y Emisión y serán acreditadas en sus respectivas cuentas abiertas en Caja de Valores S.A. en la Fecha de Liquidación y Emisión.

Período de Difusión: Comenzará y finalizará el 26 de septiembre de 2024.

Período de Licitación: Será el 27 de septiembre de 2024, de 10 hs. a 16 hs.

Durante el Período de Licitación los Agentes ingresarán al Módulo de Licitaciones del Sistema SIOPEL las posturas recibidas de los inversores interesados. Luego del cierre del período de Litación Pública, el Fiduciario y los Co-Colocadores informarán mediante aviso a publicar en el Boletín de la Bolsa de Buenos Aires, en la Autopista de la Información Financiera y en la WEB del MAE los resultados de la colocación.

Suspensión, modificación, y/o Prórroga del Período de Co-

locación: El Período de Difusión y/o Período de Colocación podrá ser suspendido, modificado o prorrogado por los Co-Colocadores, previa aprobación del Fiduciante y previa notificación al Fiduciario, debiendo comunicar los Co-Colocadores dicha circunstancia mediante la publicación de un aviso en la AIF a la CNV, en el boletín informativo del BYMA, en el Micrositio MPMAE de la WEB del MAE y en el Boletín Electrónico del MAE, a más tardar el día anterior a la fecha en que finalice el período de difusión o de licitación, o en el mismo día, al menos dos horas antes del cierre de la rueda en el caso en que el Período de Licitación Pública fuere de un día. En caso de prórroga del Período de Colocación, los inversores que hasta ese momento hayan presentado una Solicitud de Suscripción podrán, en su caso, retirar la misma hasta el Día Hábil inmediato anterior al cierre del Período de Colocación determinado en el aviso de prórroga, sin ser objeto de penalización alguna. Vencido dicho plazo y en caso que los inversores iniciales no hubieran retirado las Solicitudes de Suscripción presentadas, se considerará que es intención del inversor inicial no retirar dicha Solicitud de Suscripción, considerándose la misma válida; ello sin perjuicio del derecho de los Co-Colocadores y del Fiduciante de rechazar y/o no aceptar, según corresponda cualquier oferta en los casos y con el alcance detallado en la presente Sección.
El mecanismo de adjudicación se encuentra descripto en el Suplemento de Prospecto. Para mayor información sobre estas y otras cuestiones relativas a la colocación, ver el título "XIV. CO-COLOCADORES. PROCEDIMIENTO DE COLOCACIÓN" del Suplemento de Prospecto. Ningún inversor podrá presentar Órdenes de Compra cuyos importes ofrecidos superen el Monto de Emisión (para Valores de Deuda Fiduciaria Clase A y Clase B), ya sea que se presenten en una o más Órdenes de Compra del mismo inversor y fueran presentadas ante uno o más Colocadores y/o agentes del MAE y/o adherentes al mismo habilitados a participar en la rueda de licitación.
Liquidación: Se liquidará a través del MAE, mediante el Sistema de Liquidación y compensación de Operaciones denominado MAECLEAR. Banco de Galicia y de Buenos Aires S.A.U, SBS Trading S.A. y Banco Patagonia S.A. oficiarán como Colocadores.

Fecha de Liquidación y de Emisión: Será el día 30 de septiembre de 2024.

Ley Aplicable: Ley de la República Argentina.

Jurisdicción: Tribunal Arbitral de la BCBA.

Agente de Liquidación: Será Banco de Galicia y Buenos Aires S.A.U.

Los términos y condiciones de emisión, suscripción y adjudicación de los Valores Fiduciarios se encuentran descriptos en el Suplemento de Prospecto de Términos Particulares publicado en el Boletín Informativo del BYMA con fecha 25 de septiembre de 2024, en la Autopista de la Información Financiera de la CNV y en el micrositio de Colocaciones Primarias en la WEB del MAE (http://www.mae.com.ar/mercados/mpmae/) el cual debe ser leído conjuntamente con el Prospecto del Programa. Asimismo el Suplemento de Prospecto y el Prospecto del Programa se encuentran disponibles en el domicilio del Fiduciario, sito en Av. Chiclana 3345, Piso 5º, (C1260ACA) Ciudad Autónoma de Buenos Aires.

Oferta Pública del Programa fue autorizada por la CNV mediante Resolución del Directorio N°RESFC- 201819.690-APN-DIR#CNV de fecha 24 de agosto de 2018. Oferta Pública del presente Fideicomiso autorizada por la Gerencia de Fideicomisos Financieros con fecha 25 de septiembre de 2024 de la Comisión Nacional de Valores.

Las autorizaciones de oferta pública de los Valores Fiduciarios y de creación del Programa sólo significan que se ha cumplido con los requisitos establecidos en materia de información. La CNV, el BYMA y el MAE no han emitido juicio sobre los datos contenidos en el Prospecto del Programa y en el Suplemento de Prospecto.

Ciudad Autónoma de Buenos Aires, 25 de septiembre de 2024.

María Sol Martínez
Autorizada

AVISO DE SUSCRIPCIÓN
FIDEICOMISO FINANCIERO "CLUB RIVER PLATE"

BANCO DE VALORES S.A.
Co-organizador - Fiduciario – Emisor

CLUB ATLÉTICO RIVER PLATE ASOCIACIÓN CIVIL
Fiduciante y Administrador

Banco de Valores S.A.
Co-organizador

Co-organizador

Banco de Valores S.A.
(y los agentes miembros del BYMA)
CNV N°60 Agente de Negociación/Liquidación y Compensación Integral
Colocador

PP Inversiones S.A.
Agente de /Negociación/ Liquidación y Compensación - Integral N°686 CNV
Colocador

Banco Supervielle
Agente de /Negociación/ Liquidación y Compensación - Integral N°57 CNV
Colocador

Banco CMF S.A.
Agente de /Negociación/ Liquidación y Compensación - Integral N°63 CNV
Colocador

Banco de la Ciudad de Buenos Aires
Agente de /Negociación/Liquidación y Compensación - Integral N°108 CNV
Colocador

Valores de Deuda Fiduciaria
Por hasta un valor nominal equivalente a UVAs 16.607.294

Se comunica al público inversor en general que VALO (Banco de Valores S. A.) como Co-Organizador y Colocador (y los Agentes miembros de Bolsas y Mercados Argentinos SA), y los demás agentes arriba indicados (conjuntamente los Colocadores), ofrecen en suscripción los valores de deuda fiduciaria descriptos en el presente (los "Valores de Deuda Fiduciaria o los "VDF"), los que serán emitidos por VALO, actuando exclusivamente como fiduciario financiero del Fideicomiso Financiero CLUB RIVER PLATE y no a título personal, constituido conforme a a lo dispuesto en el Capítulo 30 del Título IV del Libro Tercero del Código Civil y Comercial ("CCC"), las Normas de la CNV (N.T. 2013 y mod. - las "Normas" -), y los términos y condiciones del contrato de fideicomiso financiero, y que cuenta con autorización de la Comisión Nacional de Valores (la "CNV") para hacer oferta pública de los mismos, la cual ha sido otorgada por la resolución RESFC-2024-22869-APN-DIR#CNV del 18-09-2024 del directorio, y

los condicionamientos fueron levantados por la Gerencia de Fideicomisos Financieros el 26 de septiembre de 2024, de la CNV.

Los activos del Fideicomiso consisten en (a) (i) Créditos por Naming, (ii) los Créditos del Programa Somos River; y, en caso de insuficiencia de estos, (iii) los Derechos por Comercialización de Plateas (conforme estos términos se definen en el Contrato de Fideicomiso); (b) los importes destinados a los Fondos de Gastos, al Fondo de Impuestos y al Fondo de Liquidez que se detraigan del producido de la colocación de los VDF; (c) los Fondos Líquidos Disponibles y el producido que surja de las Inversiones Permitidas

Las condiciones de emisión de los Valores de Deuda Fiduciaria son:

Valores de Deuda Fiduciaria a emitir	Monto en valor nominal: hasta UVAs 16.607.294. Pago de Servicios: Los Beneficiarios tendrán derecho al cobro de servicios de capital, interés o rendimiento, según corresponda, así como los pagos que por otros conceptos corresponda hacer a los Beneficiarios bajo los Valores Fiduciarios conforme los términos y condiciones del Contrato de Fideicomiso (los "Servicios"). El pago de los Servicios se realizará luego de satisfechas las prioridades estipuladas en el artículo 6.7 del Contrato de Fideicomiso. Las fechas de pago de Servicios estimadas y por hasta las sumas debidas en cada una de ellas que se indican en el cronograma de pago estimado de los VDF que se adjunta en la sección XI "*Cronograma de Pagos de Servicios*" del Prospecto. (i) Interés Los VDF devengarán durante cada Período de Devengamiento un interés fijo nominal anual del 9% aplicable sobre el saldo de capital. Los intereses serán pagaderos en las Fechas de Pago de Servicios, y su cálculo será realizado sobre el saldo de capital, tomándose como base un año de 360 días (12 meses de 30 días). (ii) Amortización Los Valores Fiduciarios darán derecho al repago de su capital nominal en 10 (diez) cuotas trimestrales consecutivas en cada Fecha de Pago de Servicios. El importe a abonar en cada cuota estará determinado de conformidad con el importe de la Cobranza percibida durante el Período de Devengamiento correspondiente y de acuerdo con el cuadro de pago estimado de los VDF que se adjunta en la sección XI "*Cronograma de Pagos de Servicios*" del Prospecto. Forma de Integración: Los inversores que resulten adjudicatarios de los VDF deberán integrar el precio de los mismos en pesos al Valor UVA de Integración.
Valor UVA de Integración	Será la cotización de la UVA publicada por el BCRA en su sitio web (www.bcra.gov.ar/PublicacionesEstadisticas/Principales_variables.asp) correspondiente al día de la Fecha de Emisión ("Valor UVA de Integración"), que será informada al público inversor a través de un aviso a ser publicado en la AIF, así como también en los sistemas de información de los mercados autorizados donde se listen los Valores Fiduciarios (el "Aviso de Resultados").
Valor UVA de Pago	Será la cotización de la UVA publicada por el BCRA en su sitio web (www.bcra.gov.ar/PublicacionesEstadisticas/Principales_variables.asp) correspondiente al Día Hábil anterior de cada Fecha de Pago de Servicios o de la Fecha de Vencimiento Final, según corresponda, que será informada por el Fiduciario (el "Valor UVA de Pago") en el Aviso de Pago. En el caso de no encontrarse disponible el valor UVA diario, se utilizará el último valor disponible. En caso de que el último valor disponible tuviera una antigüedad mayor de 15 (quince) días, el Fiduciario utilizará la expresión que surge de la Comunicación "A" 6069 y complementarias y modificatorias del BCRA y la información disponible del valor del CER para calcular el valor de la UVA.
Fecha de vencimiento de los Valores de Deuda Fiduciaria	El vencimiento de los VDF se producirá en la última Fecha de Pago de Servicios conforme al Cuadro de Pago de Servicios, sin perjuicio de lo estipulado en el artículo 6.3 del Contrato de Fideicomiso, según el cual el vencimiento final se producirá a los ciento ochenta (180) días de la última Fecha de Pago de Servicios que figura en el Cuadro de Pago de Servicios.
Forma en que están representados los VDF	Los VDF estarán documentados en un certificado global permanente, a ser depositado en Caja de Valores S.A. Los Beneficiarios renuncian al derecho a exigir la entrega de láminas individuales. Las transferencias se realizarán dentro del sistema de depósito colectivo, conforme a la ley 20.643, encontrándose habilitada la Caja de Valores S. A. para cobrar aranceles de los depositantes, que éstos podrán trasladar a los Beneficiarios.
Monto mínimo de suscripción. Valor nominal unitario y unidad mínima de negociación	Las ofertas de suscripción relativas a los Valores de Deuda Fiduciaria deberán ser iguales o superiores a la suma de UVAs 10 (diez UVAs). Se estará al valor de la UVA, publicado por el BCRA correspondiente al día inmediato anterior al inicio del período de difusión, el cual es informado en el presente Aviso de Suscripción. El valor nominal unitario - unidad mínima de negociación- será de UVA 1 (una UVA).

Valor UVA del 7 de octubre de 2024 a los efectos del cálculo del monto mínimo de suscripción.	$ 1.191,74
Ámbito de negociación	Los Valores de Deuda Fiduciaria estarán listados en ByMA y en otros mercados autorizados.
Calificación de riesgo	A+sf(arg) Estable . Otorgada por FIX SCR S.A. 5 de septiembre de 2024. La información fue provista a la calificadora con fecha 4 de septiembre de 2024. El informe de calificación podría experimentar cambios ante variaciones en la información recibida. Sus actualizaciones estarán disponibles en la AIF. Categoría Asf(arg): "A" nacional implica una sólida calidad crediticia respecto de otros emisores o emisiones del país. Sin embargo, cambios en las circunstancias o condiciones económicas pueden afectar la capacidad de repago en tiempo y forma en un grado mayor que para aquellas obligaciones financieras calificadas con categorías superiores.

Comisión de colocación: Los Colocadores percibirán una comisión de hasta el 0,60% sobre el monto efectivamente colocado entre terceros.

Las condiciones de emisión, así como las de colocación, suscripción e integración de los VDF se encuentran descriptos en el Prospecto del 26 de septiembre de 2024 publicado en Bolsas y Mercados Argentinos SA (el "Prospecto"). El Prospecto se encuentran disponibles en el domicilio de los Colocadores consignados en el presente aviso, y en las oficinas del Fiduciario sitas en Sarmiento 310 de la Ciudad de Buenos Aires, en el horario de 10 a 15 horas. Todos los términos en mayúsculas no definidos en el presente tendrán el significado que a los mismos se les asigna en el Prospecto

Los Valores Fiduciarios serán ofrecidos conforme el siguiente cronograma:

Período de Difusión: 27 de septiembre de 2024 al 2 de octubre de 2024.
Período de Licitación: el 3 de octubre de 2024 en el horario de 10 a 16 horas.

Se aplicará el procedimiento de colocación establecido en las NORMAS (N.T. 2013 y mod.), a través del sistema de colocación del mercado denominado "Bolsas y Mercados Argentinos S.A." ("BYMA") denominado BYMA Primarias, bajo la modalidad "abierta". Luego del cierre del período de Litación Pública, el Fiduciario informará mediante aviso a publicar en el Bolsas y Mercados Argentinos SA los resultados de la colocación.

Procedimiento de Adjudicación: Los VDF serán colocados mediante el sistema denominado "Subasta Holandesa Modificada" al precio que surja de la oferta y demanda, incluso bajo la par, conforme al rango de ofrecidos en las ofertas de suscripción recibidas por los Colocadores y demás Agentes durante el Período de Licitación (el "Precio de Suscripción").
Cada oferente podrá presentar una o más ofertas de suscripción por los *Tramos Competitivo y no Competitivo*.

Tramo Competitivo: La totalidad de las ofertas de cualquier inversor mayores a VN UVAs 150 se consideran "*ofertas de tramo competitivo*" y deberán indicar el precio solicitado.

Tramo no Competitivo: La totalidad de las ofertas de cualquier inversor iguales o inferiores a VN UVAs 150 se consideran "ofertas de tramo no competitivo" y, a diferencia de las del "tramo competitivo", no deberán incluir el precio solicitado. Se adjudicarán al Precio de Corte, conforme las cantidades solicitadas sin prorrateo alguno, no pudiendo superar el 50% del monto de la emisión adjudicado a terceros. Cuando las solicitudes de suscripción en el "tramo no competitivo" superen el 50% mencionado, la totalidad de las mismas serán prorrateadas reduciéndose por lo tanto en forma proporcional los montos adjudicados hasta alcanzar el 50% del monto total adjudicado a terceros de la emisión. En primera instancia se adjudicará la sumatoria de los montos de las ofertas recibidas por el Tramo no Competitivo - teniendo en cuenta las restricciones del párrafo precedente-; luego el monto restante se adjudicará a quienes la formularan bajo el Tramo Competitivo comenzando con las ofertas que soliciten el mayor precio, y continuando hasta agotar los valores disponibles.
La adjudicación se realizará a un precio único (establecido sobre la base del menor precio aceptado) para todas las ofertas aceptadas (el "Precio de Corte"), que se corresponderá con el menor precio ofrecido que agote la cantidad de VDF que se resuelva colocar entre terceros.
El Fiduciario declarará desierta la colocación en caso de haberse recibido ofertas por un monto total inferior al 75% de los VDF ofrecidos.
El Fiduciario, siguiendo instrucciones del Fiduciante y de común acuerdo con los Colocadores, podrán considerar desierta la licitación en caso de que las ofertas determinen un Precio de Corte para los VDF que no sea aceptable para el Fiduciante. En dichos casos, las respectivas solicitudes de suscripción quedarán automáticamente sin efecto sin que tal circunstancia otorgue a los ofertantes derecho a compensación ni indemnización alguna.
En el caso de que varios inversores presenten ofertas de suscripción a un precio igual al Precio de Corte, y el monto de la suma de esas ofertas supere el importe remanente para adjudicar, entonces dichas ofertas serán aceptadas parcialmente prorrateando la cantidad de VDF correspondiente entre dichos oferentes.
Si como resultado del prorrateo bajo el procedimiento de adjudicación arriba descripto, el valor nominal a adjudicar a un Oferente bajo su respectiva oferta de suscripción contuviera decimales los mismos serán suprimidos a efectos de redondear el valor nominal de los VDF a adjudicar. Los VDF residuales como consecuencia de esta supresión de decimales serán adjudicados a alguna o algunas de las ofertas de suscripción participantes en el prorrateo por orden de ingreso de las mismas a BYMA PRIMARIAS.
Los montos parcial o totalmente excluidos de las ofertas de suscripción en función de la aplicación de los prorrateos y de la metodología de determinación del Precio de Corte antes descripta quedarán automáticamente sin efecto sin que tal circunstancia genere responsabilidad de ningún tipo para los Colocadores ni otorgue a los respectivos Oferentes derecho a reclamo o a compensación alguna. Los Colocadores no estarán obligados a informar de manera individual a cada uno de los Oferentes que sus ofertas de suscripción han sido totalmente excluidas**.**

La Fecha de Emisión: el 7 de octubre de 2024.

Ciudad de Buenos Aires, 26 de septiembre de 2024

Banco de Valores S.A.
Co-Organizador y Fiduciario

Facundo Chiarello
Apoderado

RESULTADO DE COLOCACION

AVISO DE RESULTADOS DE COLOCACIÓN

FIDEICOMISO FINANCIERO "PARETO SERIE 6"

PROGRAMA GLOBAL DE VALORES FIDUCIARIOS "PARETO"
Por un monto total en circulación de hasta US$30.000.000 (o su equivalente en otras monedas)

ESPACIO DIGITAL S.A.
Fiduciante y Agente de Cobro y Administración

TMF Trust Company (Argentina) S.A.
Actuando exclusivamente como Fiduciario Financiero, Agente de Custodia y Emisor y no a título personal. Inscripto en el Registro de Fiduciarios Financieros bajo el N° 40.

StoneX Securities S.A.
Agente de Liquidación y Compensación y Agente de Negociación Integral N°47
Organizador y Colocador

First Corporate Finance Advisors S.A.
En carácter de Asesor Financiero

VALORES FIDUCIARIOS
V/N $ 1.494.189.600

Valores de Deuda Fiduciaria Clase A
V/N $ 1.483.677.713

Valores de Deuda Fiduciaria Clase B
V/N $ 10.511.887

TMF Trust Company (Argentina) S.A., actuando como Fiduciario del Fideicomiso Financiero "**Pareto Serie 6**" (en adelante, el "Fideicomiso") y no a título personal, y junto con StoneX Securities S.A. en su calidad de colocador (en adelante, el "Colocador") informan al público inversor en general el resultado de colocación de los Valores de Deuda Fiduciaria Clases A y B a ser emitidos bajo el Fideicomiso, conforme se indica a continuación:

- **Valores de Deuda Fiduciaria Clase A:**

Valor nominal a emitirse: V/N $ 1.483.677.713
Cantidad de Ofertas Recibidas: 22
Valor nominal de Ofertas Recibidas: V/N $ 2.030.000.000
Valor nominal adjudicado entre terceros: V/N $ 1.483.677.713
Tasa de Corte (TIR): 55,66%
Precio de Suscripción: 96,3760% Duration (en meses): 2,85
Factor de Prorrateo: 63,4194%

- **Valores de Deuda Fiduciaria Clase B:**

Valor nominal a emitirse: V/N $ 10.511.887
Cantidad de Ofertas Recibidas: N/A
Valor nominal de Ofertas Recibidas: N/A
Valor nominal adjudicado entre terceros: N/A
Tasa de Corte (TIR): 36,00%
Precio de Suscripción: 100,0395%
Duration (en meses): 6,94
Factor de Prorrateo: N/A

La Fecha de Emisión y Liquidación será el día 26 de septiembre de 2024.

Ciudad Autónoma de Buenos Aires, 25 de septiembre de 2024.

_____
Jaime Uranga
Autorizado

FIDUCIANTE, ADMINISTRADOR ESPACIO DIGITAL S.A.
Cabrera 6061 6to Piso,
Ciudad Autónoma de Buenos Aires República Argentina
Tel: +54 11 50454360 www.pareto.com.ar

FIDUCIARIO
TMF Trust Company (Argentina) S.A.
Av. Chiclana 3345, Piso 5º, (C1260ACA), Ciudad Autónoma de Buenos Aires,
República Argentina
Tel/fax: (11) 5556 5700
www.tmf-group.com.ar

ORGANIZADOR Y COLOCADOR
STONEX SECURITIES S.A.
Sarmiento 459, 9° Piso,
Ciudad Autónoma de Buenos Aires,
República Argentina
Tel: (+54 11) 4390 7500 www.stonex.com.ar

ASESOR FINANCIERO
First Corporate Finance Advisors S.A.
25 de Mayo 596 - Piso 20
Ciudad Autónoma de Buenos Aires
Tel: (+54 11) 5256 5029 https://www.firstcapital.group/es/

ASESORES LEGALES
TCA Tanoira Cassagne
Juana Manso 205, piso 7,
Ciudad Autónoma de Buenos Aires,
República Argentina
Tel: 011- 5272 5300
www.tanoiracassagne.com

PROSPECTO ADENDA

ADENDA AL SUPLEMENTO DE PROSPECTO "FIDEICOMISO FINANCIERO MONI MOBILE XII" bajo el PROGRAMA GLOBAL DE VALORES FIDUCIARIOS "MONI MOBILE" Por hasta un VN de U$S 40.000.000 o su equivalente en otras monedas

Banco de Valores S.A.
CNV N° 60
Agente de negociación/liquidación y compensación integral
Fiduciario, Emisor, Organizador y Colocador

MONI ONLINE S. A.
Fiduciante, Administrador, Agente de Cobro y Fideicomisario

First Corporate Finance Advisors S.A.
Organizador - Asesor Financiero

Banco de Servicios y Transacciones S.A.
CNV N°64
Agente de Liquidación y Compensación y Agente de Negociación Integral
Colocador

BACS Banco de Crédito y Securitización S.A.
CNV N° 25
Agente de Liquidación y Compensación Integral
Colocador

First Capital Markets S.A.
CNV N°532
Agente de Negociación
Colocador

Provincia Bursátil S.A.
CNV N° 35
Agente de Liquidación y Compensación y Agente de Negociación
Colocador

Banco Patagonia S.A.	**Banco Supervielle S.A**
CNV N°66	CNV N°57
Agente de Liquidación y Compensación y Negociación Integral	Agente de Liquidación y Compensación y Negociación Integral
Colocador	**Colocador**

Monto Total de Emisión de V/N $ 3.136.777.000

VALORES DE DEUDA FIDUCIARIA CLASE A V/N $ 2.868.349.000	**VALORES DE DEUDA FIDUCIARIA CLASE B V/N $ 268.428.000**

El presente documento constituye una adenda al Suplemento de Prospecto del Fideicomiso Financiero Moni Mobile XII (el "Fideicomiso"), cuya versión resumida fue publicada en el boletín diario de la Bolsa de Comercio de Buenos Aires ("BCBA") –por cuenta y orden de Bolsas y Mercados Argentinos S.A. ("ByMA")- el 25 de septiembre de 2024 y en la Autopista de la Información Financiera de la CNV ("AIF") en la misma fecha, y tiene por objeto modificar: a) las Fechas de Análisis incorporadas debajo del cuadro "Flujo de Fondos Teórico a la Fecha de Corte", de la Sección XII; b) El Valor Fidecomitido incorporado en el artículo 1.1 del Contrato Suplementario; c) incorporar valores en el primer párrafo del artículo 1.3 del Contrato Suplementario. Los cambios indicados quedan reemplazados por los siguientes:

a)

XII.- FLUJO DE FONDOS TEÓRICO A LA FECHA DE CORTE

Mes Vencimiento	Capital de los Créditos	Interes	Valor Nominal de los Créditos	Valor Fideicomitido
sep-24	714.685.569	557.441.560	1.272.127.129	1.224.833.609
oct-24	498.207.115	418.576.803	916.783.918	852.244.210
nov-24	429.369.194	313.827.136	743.196.330	667.963.071
dic-24	305.109.391	205.212.176	510.321.567	440.566.425
ene-25	276.346.355	132.026.468	408.372.823	339.785.154
feb-25	222.324.771	67.016.308	289.341.079	231.629.963
mar-25	34.852.256	14.261.408	49.113.664	37.747.157
abr-25	6.531.783	6.293.811	12.825.594	9.492.899
may-25	7.373.077	5.204.463	12.577.540	8.954.395
jun-25	8.587.164	3.968.467	12.555.631	8.594.972
jul-25	8.248.417	2.527.649	10.776.066	7.169.490
ago-25	7.590.084	1.202.091	8.792.175	5.710.336
TOTAL	2.519.225.176	1.727.558.340	4.246.783.516	3.834.691.681

Fecha de Análisis: Es el 13 de mayo de 2024, 16 de mayo de 2024, 21 de mayo de 2024, 7 de junio de 2024, 18 de junio de 2024, 12 de julio de 2024, 22 de julio de 2024, 19 de agosto de 2024 y 21 agosto de 2024, para los Lotes 1, 2, 3, 4, 5, 6, 7, 8 y 9 respectivamente.

El Flujo de Fondos refleja la cartera inicial cedida al fideicomiso.

Al **13** de Septiembre de 2024 la cobranza acumulada desde la Fecha de Corte asciende a $1.122.051.758,50 las cuales han sido aplicadas para la adquisición de nuevos créditos de conformidad con el artículo 1.4 del Contrato Suplementario de Fideicomiso.

b)

Artículo 1.1. Constitución del Fideicomiso. El Fiduciante y el Fiduciario constituyen el "Fideicomiso Financiero Moni Mobile XII", (el "Fidecomiso" o el "Fideicomiso Financiero") que se integra con Créditos fideicomitidos por un Valor Fideicomitido total de $ 3.834.691.681 (tres mil ochocientos treinta y cuatro millones seiscientos noventa y un mil seiscientos ochenta y uno), que el Fiduciante ha transferido por actos separados al Fiduciario, con imputación al Fideicomiso, antes del inicio de la colocación por oferta público de los Valores de Deuda Fiduciaria. Los bienes del Fiduciario y del Fiduciante no responderán por las obligaciones contraídas en la ejecución del Fideicomiso. Estas obligaciones serán exclusivamente satisfechas con los Bienes Fideicomitidos, conforme lo dispone el artículo 1687 del CCC.

c)

Artículo 1.3. Bienes Fideicomitidos. A. Se fideicomiten: (i) Créditos – que en la fecha son los indicados en el Anexo I del Contrato Suplementario-, por un Valor Fideicomitido tal que a la Nueva Fecha de Análisis el valor nominal de los Valores de Deuda Fiduciaria representa aproximadamente el **81,80**% de éste. El excedente de Valor Fideicomtido – el **18,20**% - constituye la Sobreintegración inicial, por un monto de $697.914.681, (ii) la Cobranza Fideicomitida y (iii) los Fondos Líquidos Disponibles y activos en los que ellos se inviertan.

Todo lo que no sea expresamente modificado por la presente adenda al Suplemento de Prospecto mantiene su plena validez en sus términos originales.

Ciudad de Buenos Aires, 26 de septiembre de 2024

PAGO DE INTERESES Y/O AMORTIZACION

TMF TRUST COMPANY (ARGENTINA) S.A.

Señores:
Bolsas y Mercados Argentinos S.A.
Presente

Señores:
Mercado Abierto Electrónico S.A.
Presente

PAGO DE CAPITAL E INTERESES
Fideicomiso Financiero Amfays Serie 40

"TMF TRUST Company (Argentina) S.A., en su carácter de Fiduciario del Fideicomiso Financiero Amfays Serie 40 (el "Fideicomiso"), comunica a los Sres. Tenedores de Valores Fiduciarios que con fecha 30 de septiembre de 2024, hará efectivo a través de "Caja de Valores S.A." el pago correspondiente al 24° Servicio de los Valores Fiduciarios emitidos bajo el Fideicomiso**,** según el siguiente detalle:

Valores de Deuda Fiduciaria Tasa Variable A:

Valor Nominal Emitido: **$186.133.677,00.-**
Período de Devengamiento: **30 de agosto de 2024 al 29 de septiembre de 2024.**
Monto de Intereses del periodo que se abonan**: $ 1.291.619,71.- (0,6939205%s/VN)**
Amortización Normal en pesos: **$ 4.799.285,55.- (2,5784080%s/VN)**
Nuevo Valor Residual en pesos**: $ 16.926.115,05.- (9,0935264%s/VN)**
Tasa nominal anual**: 70,0000%**

Valores de Deuda Fiduciaria Tasa Variable B:

Valor Nominal Emitido: **$ 8.940.138,00.-**

Valores de Deuda Fiduciaria Tasa Fija C:

Valor Nominal Emitido: **$ 95.480.676,00.-**

Total a transferir: **$ 6.090.905,25.-**

El pago se efectuará a través de Caja de Valores S.A., en su domicilio de 25 de mayo 362 P.B. -Ciudad de Buenos Aires- en horario de 10,00 a 15,00 Hs., quien tomará los recaudos necesarios para la acreditación de los fondos correspondientes a los respectivos depositarios conforme su participación.

Buenos Aires, septiembre de 2024

TMF Trust Company (Argentina) S.A.
Actuando en su carácter de Fiduciario del Fideicomiso Financiero Amfays Serie 40
y no a título personal

Rodrigo Pagano (Apoderado) **Jorge I. Sodano** (Apoderado)

TMF TRUST COMPANY (ARGENTINA) S.A.

Señores:
Bolsas y Mercados Argentinos S.A.
Presente

Señores:
Mercado Abierto Electrónico S.A.
Presente

PAGO DE CAPITAL E INTERESES
Fideicomiso Financiero Amfays Serie 41

"TMF TRUST Company (Argentina) S.A., en su carácter de Fiduciario del Fideicomiso Financiero Amfays Serie 41 (el "Fideicomiso"), comunica a los Sres. Tenedores de Valores Fiduciarios que con fecha 30 de septiembre de 2024, hará efectivo a través de "Caja de Valores S.A." el pago correspondiente al 22° Servicio de los Valores Fiduciarios emitidos bajo el Fideicomiso**,** según el siguiente detalle:

Valores de Deuda Fiduciaria Tasa Variable A:

Totalmente amortizado

Valores de Deuda Fiduciaria Tasa Variable B:

Valor Nominal Emitido: **$ 22.143.241,00.-**
Período de Devengamiento: **30 de agosto de 2024 al 29 de septiembre de 2024.**
Monto de Intereses del periodo que se abonan**: $ 1.304.467,55.- (5,891041656%s/VN)**
Valor Residual al inicio en pesos**: $ 21.632.469,62.- (97,693330512%s/VN)**
Amortización Normal en pesos: **$ 20.872.095,07.- (94,259440470%s/VN)**
Nuevo Valor Residual en pesos**: $ 760.374,55.- (3,433890041%s/VN)**
Tasa nominal anual**: 71,000000000%**

Valores de Deuda Fiduciaria Tasa Fija C:

Valor Nominal Emitido: **$ 149.941.373,00.-**

Total a transferir: **$ 22.176.562,62.-**

El pago se efectuará a través de Caja de Valores S.A., en su domicilio de 25 de mayo 362 P.B. -Ciudad de Buenos Aires- en horario de 10,00 a 15,00 Hs., quien tomará los recaudos necesarios para la acreditación de los fondos correspondientes a los respectivos depositarios conforme su participación.

Buenos Aires, septiembre de 2024

TMF Trust Company (Argentina) S.A.
Actuando en su carácter de Fiduciario del Fideicomiso Financiero Amfays Serie 41
y no a título personal

Rodrigo Pagano (Apoderado) **Jorge I. Sodano** (Apoderado)

TMF TRUST COMPANY (ARGENTINA) S.A.

Señores:
Bolsas y Mercados Argentinos S.A.
Presente

Señores:
Mercado Abierto Electrónico S.A.
Presente

PAGO DE CAPITAL E INTERESES
Fideicomiso Financiero Amfays Serie 42

"TMF TRUST Company (Argentina) S.A., en su carácter de Fiduciario del Fideicomiso Financiero Amfays Serie 42 (el "Fideicomiso"), comunica a los Sres. Tenedores de Valores Fiduciarios que con fecha 30 de septiembre de 2024, hará efectivo a través de "Caja de Valores S.A." el pago correspondiente al 16° Servicio de los Valores Fiduciarios emitidos bajo el Fideicomiso**,** según el siguiente detalle:

Valores de Deuda Fiduciaria Tasa Variable A:

Valor Nominal Emitido: **$311.368.704,00.-**
Período de Devengamiento: **30 de agosto de 2024 al 29 de septiembre de 2024.**
Monto de Intereses del periodo que se abonan**: $ 2.619.611,74.- (0,8413215%s/VN)**
Amortización Normal en pesos: **$ 25.056.488,97.- (8,0472085%s/VN)**
Nuevo Valor Residual en pesos**: $ 16.068.598,64.- (5,1606338%s/VN)**
Tasa nominal anual**: 75,0000%**

Valores de Deuda Fiduciaria Tasa Variable B:

Valor Nominal Emitido: **$7.644.381,00.-**

Valores de Deuda Fiduciaria Tasa Fija C:

Valor Nominal Emitido: **$178.368.898,00.-**

Total a transferir: **$ 27.676.100,71.-**

El pago se efectuará a través de Caja de Valores S.A., en su domicilio de 25 de mayo 362 P.B. -Ciudad de Buenos Aires- en horario de 10,00 a 15,00 Hs., quien tomará los recaudos necesarios para la acreditación de los fondos correspondientes a los respectivos depositarios conforme su participación.

Buenos Aires, septiembre de 2024

TMF Trust Company (Argentina) S.A.
Actuando en su carácter de Fiduciario del Fideicomiso Financiero Amfays Serie 42
y no a título personal

Rodrigo Pagano (Apoderado) **Jorge I. Sodano** (Apoderado)

TMF TRUST COMPANY (ARGENTINA) S.A.

Señores:
Bolsas y Mercados Argentinos S.A.
Presente

Señores:
Mercado Abierto Electrónico S.A.
Presente

PAGO DE CAPITAL E INTERESES
Fideicomiso Financiero Amfays Serie 43

"TMF TRUST Company (Argentina) S.A., en su carácter de Fiduciario del Fideicomiso Financiero Amfays Serie 43 (el "Fideicomiso"), comunica a los Sres. Tenedores de Valores Fiduciarios que con fecha 30 de septiembre de 2024, hará efectivo a través de "Caja de Valores S.A." el pago correspondiente al 9° Servicio de los Valores Fiduciarios emitidos bajo el Fideicomiso, según el siguiente detalle:

Valores de Deuda Fiduciaria Tasa Variable A:

Valor Nominal Emitido: **$ 282.354.576,00.-**
Período de Devengamiento: **30 de agosto de 2024 al 29 de septiembre de 2024.**
Monto de Intereses del periodo que se abonan**: $ 10.534.980,42.- (3,7311173%s/VN)**
Amortización Normal en pesos: **$ 32.136.945,98.- (11,3817691%s/VN)**
Nuevo Valor Residual en pesos**: $ 80.627.507,21.- (28,5554101%s/VN)**
Tasa nominal anual**: 110,0000%**

Valores de Deuda Fiduciaria Tasa Variable B:

Valor Nominal Emitido: **$ 5.388.446,00.-**

Valores de Deuda Fiduciaria Tasa Fija C:

Valor Nominal Emitido: **$ 68.702.688,00.-**

Total a transferir: **$ 42.671.926,40.-**

El pago se efectuará a través de Caja de Valores S.A., en su domicilio de 25 de mayo 362 P.B. -Ciudad de Buenos Aires- en horario de 10,00 a 15,00 Hs., quien tomará los recaudos necesarios para la acreditación de los fondos correspondientes a los respectivos depositarios conforme su participación.

Buenos Aires, septiembre de 2024

TMF Trust Company (Argentina) S.A.
Actuando en su carácter de Fiduciario del Fideicomiso Financiero Amfays Serie 43
y no a título personal

Rodrigo Pagano (Apoderado) **Jorge I. Sodano** (Apoderado)

TMF TRUST COMPANY (ARGENTINA) S.A.

Señores:
Bolsas y Mercados Argentinos S.A.
Presente

Señores:
Mercado Abierto Electrónico S.A.
Presente

PAGO DE CAPITAL E INTERESES
Fideicomiso Financiero Amfays Serie 44

"TMF TRUST Company (Argentina) S.A., en su carácter de Fiduciario del Fideicomiso Financiero Amfays Serie 44 (el "Fideicomiso"), comunica a los Sres. Tenedores de Valores Fiduciarios que con fecha 30 de septiembre de 2024, hará efectivo a través de "Caja de Valores S.A." el pago correspondiente al 6° Servicio de los Valores Fiduciarios emitidos bajo el Fideicomiso, según el siguiente detalle:

Valores de Deuda Fiduciaria Tasa Variable A:

Valor Nominal Emitido: **$ 1.019.050.645,00.-**
Período de Devengamiento: **02 de septiembre de 2024 al 30 de septiembre de 2024 exclusive.**
Monto de Intereses del periodo que se abonan**: $ 18.577.876,66.- (1,8230572%s/VN)**
Valor Residual inicial en pesos: **$ 595.483.982,57.- (58,4351706%s/VN)**
Amortización Normal en pesos: **$ 106.041.769,99.- (10,4059372%s/VN)**
Nuevo Valor Residual en pesos**: $ 489.442.212,58.- (48,0292334%s/VN)**
Tasa nominal anual**: 40,6688%**

Valores de Deuda Fiduciaria Tasa Variable B:

Valor Nominal Emitido: **$ 30.880.323,00.-**

Valores de Deuda Fiduciaria Tasa Fija C:

Valor Nominal Emitido: **$ 318.067.322,00.-**

Total a transferir: **$ 124.619.646,65.-**

El pago se efectuará a través de Caja de Valores S.A., en su domicilio de 25 de mayo 362 P.B. -Ciudad de Buenos Aires- en horario de 10,00 a 15,00 Hs., quien tomará los recaudos necesarios para la acreditación de los fondos correspondientes a los respectivos depositarios conforme su participación.

Buenos Aires, septiembre de 2024

TMF Trust Company (Argentina) S.A.
Actuando en su carácter de Fiduciario del Fideicomiso Financiero Amfays Serie 44
y no a título personal

Rodrigo Pagano (Apoderado) **Jorge I. Sodano** (Apoderado)

TMF TRUST COMPANY (ARGENTINA) S.A.

Señores:
Bolsas y Mercados Argentinos S.A.
Presente

Señores:
Mercado Abierto Electrónico S.A.
Presente

PAGO DE CAPITAL E INTERESES
Fideicomiso Financiero Amfays Serie 45

"TMF TRUST Company (Argentina) S.A., en su carácter de Fiduciario del Fideicomiso Financiero Amfays Serie 45 (el "Fideicomiso"), comunica a los Sres. Tenedores de Valores Fiduciarios que con fecha 30 de septiembre de 2024, hará efectivo a través de "Caja de Valores S.A." el pago correspondiente al 2° Servicio de los Valores Fiduciarios emitidos bajo el Fideicomiso, según el siguiente detalle:

Valores de Deuda Fiduciaria Tasa Variable A:

Valor Nominal Emitido: **$ 1.278.944.821,00.-**
Período de Devengamiento: **30 de agosto de 2024 al 29 de septiembre de 2024.**
Monto de Intereses del periodo que se abonan**: $ 40.871.081,49.- (3,1956876%s/VN)**
Valor Residual inicial en pesos**: $ 1.185.280.847,37.-**

(92,6764648%s/VN)
Amortización Normal en pesos: **$ 93.130.124,18.- (7,2817938%s/VN)**
Nuevo Valor Residual en pesos: **$ 1.092.150.723,19.- (85,3946711%s/VN)**
Tasa nominal anual: **40,6000%**

Valores de Deuda Fiduciaria Tasa Variable B:

Valor Nominal Emitido: **$ 16.077.131,00.-**

Valores de Deuda Fiduciaria Tasa Fija C:

Valor Nominal Emitido: **$ 379.348.040,00.-**

Total a transferir: **$ 134.001.205,67.-**

El pago se efectuará a través de Caja de Valores S.A., en su domicilio de 25 de mayo 362 P.B. -Ciudad de Buenos Aires- en horario de 10,00 a 15,00 Hs., quien tomará los recaudos necesarios para la acreditación de los fondos correspondientes a los respectivos depositarios conforme su participación.

Buenos Aires, septiembre de 2024

TMF Trust Company (Argentina) S.A.
Actuando en su carácter de Fiduciario del Fideicomiso Financiero Amfays Serie 45
y no a título personal

Rodrigo Pagano (Apoderado) **Jorge I. Sodano** (Apoderado)

FONDOS COMUNES DE INVERSION

ADECUACION DE MONTOS LISTADOS

AVISO

ADECUACIÓN DE MONTO LISTADO

ADBLICK GRANOS PLUS FONDO COMÚN DE INVERSIÓN CERRADO AGROPECUARIO

SOCIEDAD GERENTE: ALLARIA FONDOS ADMINISTRADOS SOCIEDAD GERENTE DE FONDOS COMUNES DE INVERSIÓN S.A.

SOCIEDAD DEPOSITARIA: BANCO COMAFI S.A.

En razón de la información y documentación suministrada por la Sociedad Gerente y difundida en los medios informativos de este Mercado relacionadas con el resultado de la colocación del tercer tramo de cuotapartes del fondo común cerrado del epígrafe, esta Bolsa de Comercio, en ejercicio de las actividades delegadas de conformidad con el artículo 32, inciso b) de la Ley 26.831, ha dispuesto establecer el valor nominal de la siguiente especie como se indica a continuación:

- Cuotapartes (ADGPF) por v/n u$s 14.591.053,-

Buenos Aires, 26 de septiembre de 2024.

RESULTADO DE COLOCACION

AVISO DE RESULTADOS

CORRESPONDIENTE AL TERCER TRAMO DEL FONDO COMÚN DE INVERSIÓN CERRADO "ADBLICK GRANOS PLUS FONDO COMÚN DE INVERSIÓN CERRADO AGROPECUARIO"

SOCIEDAD GERENTE

ALLARIA FONDOS ADMINISTRADOS SOCIEDAD GERENTE DE FONDOS COMUNES DE INVERSIÓN S.A.
Sociedad Gerente de Fondos Comunes de Inversión Registrado bajo N° 29 de la CNV

SOCIEDAD DEPOSITARIA

BANCO COMAFI S.A.
Sociedad Depositaria de Fondos Comunes de Inversión Registrado bajo N° 26 de la CNV

ORGANIZADOR Y AGENTE COLOCADOR PRINCIPAL

ASESOR DE INVERSIÓN

ADBLICK GRANOS S.A.

ALLARIA S.A.
Agente de Liquidación y Compensación y Agente de Negociación Integral
Registrado bajo N° 24 de la CNV

AGENTES COLOCADORES

ZOFINGEN SECURITIES S.A.
Agente de Liquidación y Compensación Propio
Registrado bajo N° 196 de la CNV

POR UN VALOR NOMINAL DESDE U$S 3.000.000 HASTA U$S 100.000.000 (O SU EQUIVALENTE EN OTRAS MONEDAS)

EL MONTO MÍNIMO DE EMISIÓN DEL TERCER TRAMO DEL FONDO SERÁ DE VN U$S 500.000 Y EL MONTO MÁXIMO DE EMISIÓN SERÁ DE VN U$S 5.000.000 (O SU EQUIVALENTE EN OTRAS MONEDAS)

El presente es un aviso complementario (el "Aviso de Resultados") al aviso de suscripción de fecha 17 de septiembre de 2024, publicado en la misma fecha en el Boletín Diario de la Bolsa de Comercio de Buenos Aires ("BCBA"), en el marco de las facultades delegadas por Bolsas y Mercados Argentinos S.A. ("BYMA") a la BCBA y en la página web de la Comisión Nacional de Valores (la "CNV") (www.argentina.gob.ar/cnv) y al prospecto actualizado del Fondo de fecha 03 de septiembre de 2024 (el "Prospecto"), correspondiente a la emisión de las cuotapartes (las "Cuotapartes"), a ser emitidas por el fondo común de inversión cerrado "ADBLICK GRANOS PLUS FONDO COMÚN DE INVERSIÓN CERRADO AGROPECUARIO" (el "Fondo"). El Fondo ha sido creado conforme la Ley N° 24.083 de Fondos Comunes de Inversión, las Normas de la CNV (N.T. año 2013 y mod.) (las "Normas de la CNV") y demás leyes y reglamentaciones aplicables en la República Argentina. Las Cuotapartes serán emitidas de acuerdo con los términos y condiciones que se resumen a continuación y que se encuentran detallados en el prospecto actualizado del Fondo de fecha 03 de septiembre de 2024 (el "Prospecto") y en el reglamento de gestión del Fondo aprobado por la CNV por *RESFC-2022-21904-APN-DIR#CNV* de fecha 17 de agosto de 2022. La versión resumida del Prospecto actualizado fue publicada con fecha 03 de septiembre de 2024 en el Boletín Diario de la Bolsa de Comercio de Buenos Aires (la "BCBA"), en el marco de las facultades delegadas por Bolsas y Mercados Argentinos S.A. ("BYMA") a la BCBA. Asimismo, la versión completa del Prospecto fue publicado con fecha 03 de septiembre de 2024 en la página web de la CNV (www.argentina.gob.ar/cnv) y

en la página web institucional de Allaria Fondos Administrados Sociedad Gerente de Fondos Comunes de Inversión S.A. (www.allariafondos.com.ar). Los términos en mayúsculas utilizados que no estén definidos en el presente tienen el significado que se les asigna en el Prospecto actualizado y/o en el Reglamento.

Al respecto, se informa al público inversor que ha finalizado el Período de Subasta Pública de las Cuotapartes y que los resultados de la colocación son los siguientes:

(i) Valor Nominal Suscripto: el valor nominal ("VN") suscripto de las cuotapartes ascendió a la suma de U$S 757.420 (Dólares estadounidenses setecientos cincuenta y siete mil cuatrocientos veinte).

(ii) Precio de Suscripción: U$S 0,9119 por Cuotaparte.

(iii) Fecha de Emisión e Integración: 27 de septiembre de 2024; y

(iv) Cantidad de órdenes: 5.

Se informa que de tal forma se cumple con los requisitos de dispersión dispuestos por el artículo 36 de la Sección VII del Capítulo II del Título V de las NORMAS (N.T. 2013 y mod.).

Asimismo, el Tipo de Cambio Inicial será informado en un aviso complementario con anterioridad a la Fecha de Emisión e Integración.

LAS CUOTAPARTES DEBERÁN ESTAR TOTALMENTE SUSCRIPTAS E INTEGRADAS POR LOS OFERENTES ADJUDICATARIOS PARA SU EMISIÓN Y REGISTRO. EN LA FECHA DE EMISIÓN, UNA VEZ EFECTUADA LA INTEGRACIÓN, LAS CUOTAPARTES SERÁN DEPOSITADAS EN LAS CUENTAS DEPOSITANTES Y COMITENTES EN CVSA INDICADAS POR LOS OFERENTES.

La oferta pública de las Cuotapartes del Fondo ha sido autorizada por la CNV mediante RESFC-2022-21904-APN-DIR#CNV de fecha 17 de agosto de 2022. Dicha autorización significa solamente que se ha dado cumplimiento a los requisitos de información de la CNV. La CNV no se ha expedido respecto de la información contenida en el Prospecto actualizado. La información incluida en el presente es información parcial que deberá ser completada con la información contenida en el Prospecto actualizado. Los interesados deben considerar cuidadosamente la información contenida en dichos documentos antes de tomar una decisión de invertir en las Cuotapartes. El fondo se encuentra registrado bajo el N° 1327 de la CNV.

Se deja asentado que las inversiones en cuotapartes de fondos comunes de inversión no constituyen depósitos en la sociedad depositaria, a los fines de la Ley de Entidades Financieras ni cuentan con ninguna de las garantías que tales depósitos a la vista o a plazo puedan gozar de acuerdo a la legislación y reglamentación aplicables en materia de depósitos en entidades financieras.

Agente Colocador Principal

Allaria S.A.
Agente de Liquidación y Compensación y
Agente de Negociación – Integral N° 24

Agentes Colocador

Zofingen Securities S.A.
Agente de Liquidación y Compensación Propio registrado bajo el N° 196

La fecha de este aviso es 25 de septiembre de 2024.

Ignacio Nantes
Autorizado

INFORMACIONES DE BYMA S.A.

NEGOCIACION ELECTRONICA CON CONCERTACION AUTOMATICA DE OPERACIONES PRIORIDAD PRECIO-TIEMPO (PPT)

Arreglos de Operaciones
–Alta y Bajas–

Bolsas y Mercados Argentinos S.A. remitió el día 26.09.2024, los arreglos de Negociación Electrónica con Concertación Automática de Operaciones Prioridad Precio-Tiempo (PPT) que seguidamente se detallan:

Alta de Operaciones

Especie	Vto.	Cantidad	Precio	Fecha Oper.	Fecha Liq.
PESOS	1 Días	455.000	35,00%	25.09.24	26.09.24
PESOS	1 Días	300.000.000	39,00%	25.09.24	26.09.24
PESOS	1 Días	13.000.000	40,00%	25.09.24	26.09.24
PESOS	1 Días	221.044.760	43,00%	25.09.24	26.09.24
TXM5X	C.Inmediato	725.000.000	124,660	25.09.24	25.09.24
TXM5X	24 Hs	725.000.000	124,660	25.09.24	26.09.24

BCBA
Bolsa de Comercio de Buenos Aires

BIBLIOTECA

Especializada en materia de Bolsas, Sociedades Anónimas, Derecho Comercial en general, Economía, Finanzas y disciplinas afines.

El Centro Bibliográfico reúne referencias a obras y publicaciones periódicas propias y las existencias en las principales bibliotecas de carácter similar.

La sección Legislación recopila los textos de leyes, decretos y resoluciones administrativas sobre materias pertinentes. Servicio de revistas y diarios

HORARIO DE SERVICIO DE REVISTAS Y DIARIOS: 10 A 18 HS.

BCBA
Bolsa de Comercio de Buenos Aires

TRIBUNAL DE ARBITRAJE GENERAL

HORARIO DE ATENCION AL PUBLICO
Lunes a Viernes de 13:00 hs. A 18:00 hs.

BCBA
Bolsa de Comercio de Buenos Aires

HORARIOS DE FUNCIONAMIENTO DE LOS DISTINTOS SERVICIOS

RECINTO DE SOCIOS	
Sarmiento 299	10 a 18 hs.
BIBLIOTECA	
Sala de lectura	10 a 18 hs.
Consultas, entrega diario "La Bolsa" suscriptores	10 a 18 hs.
HEMEROTECA	10 a 18 hs.
CONTADURÍA	
Caja	
Registro de Contratos	11 a 16 hs.
ADMINISTRACIÓN	
25 de Mayo 347 2º entrepiso	
Tramitación solicitudes de socios	
Suscripciones al Boletín Diario y/o Boletín Semanal "La Bolsa"	10 a 16 hs.
Compras	10 a 18 hs.
SECRETARÍA ADMINISTRATIVA Y EVENTOS	
Consultas en general	10 a 18 hs.
BOLETÍN	
T.E. 4316-7084	
Recepción edictos, Publicidad, Títulos Perdidos, etc. Sarmiento 299 piso 2º	11 a 16 hs.
VALORES MOBILIARIOS	
T.E. 4316-7159 Fax 4316-7121	
Atención sociedades que cotizan, recepción documentación, etc. Sarmiento 299 piso 2º	10 a 18hs.
BALANCES	
T.E. 4316-7100 Fax 4316-7128	
Recepción Balances sociedades y demás documentación contable Sarmiento 299 piso 2º	10 a 18 hs.
INFORMACIÓN SOCIETARIA	
T.E. 4316-7100 Fax 4316-7121/7128	
Recepción información relevante de Sociedades que cotizan Sarmiento 299 piso 2º	10 a 18hs.
HORARIO DE OPERACIONES	11 a 17hs.
SESIÓN CONTINUA DE NEGOCIACIÓN	11 a 17hs.
CONMUTADOR BOLSA	4316-7000

BOLSAS Y MERCADOS ARGENTINOS S.A.
SUBSISTEMA DE OPCIONES
ANALISIS DE POSICIONES LANZADORAS
SERIES DE COMPRA EXPRESADO EN V$N
Fecha de la rueda 25/09/2024

Serie Especie	Códigos	Cubierto	Opuesto	Cruzado	Descubierto
ALUAR ALUMINIO ARGENTINO S.A.					
ALUC1000DI		0,00	6.000,00	0,00	8.300,00
ALUC1000OC		96.100,00	50.900,00	0,00	81.200,00
ALUC1050DI		15.300,00	1.800,00	1.000,00	200,00
ALUC1050OC		28.000,00	0,00	0,00	30.500,00
ALUC1100OC		364.400,00	600,00	0,00	9.500,00
ALUC1300OC		4.400,00	0,00	0,00	1.300,00
ALUC1400DI		500,00	0,00	0,00	0,00
ALUC1500DI		10.000,00	300,00	0,00	0,00
ALUC500.OC		1.511.400,00	100,00	59.469,00	627.531,00
ALUC550.DI		6.100,00	6.800,00	0,00	77.500,00
ALUC700.DI		918.200,00	0,00	27.300,00	190.000,00
ALUC700.OC		58.400,00	18.100,00	0,00	500,00
ALUC800.OC		50.200,00	50.800,00	2.738,00	134.862,00
ALUC850.OC		1.400,00	1.100,00	0,00	1.200,00
ALUC900.DI		1.900,00	0,00	0,00	200,00
ALUC900.FE		7.600,00	6.500,00	0,00	228.200,00
ALUC900.OC		36.500,00	13.100,00	0,00	28.400,00
ALUC950.OC		38.200,00	48.000,00	0,00	19.000,00
Total:		**3.148.600,00**	**204.100,00**	**90.507,00**	**1.438.393,00**
BANCO BBVA ARGENTINA S.A.					
BBAC3400OC		0,00	0,00	0,00	200,00
BBAC4000OC		0,00	0,00	0,00	200,00
BBAC4400OC		100,00	0,00	0,00	200,00
BBAC4600OC		100,00	0,00	0,00	400,00
Total:		**200,00**	**0,00**	**0,00**	**1.000,00**
BANCO COMAFI S.A.					
AMZC1100OC		100,00	0,00	0,00	0,00
Total:		**100,00**	**0,00**	**0,00**	**0,00**
BANCO COMAFI S.A.					
VSTC17000O		0,00	0,00	0,00	40,00
Total:		**0,00**	**0,00**	**0,00**	**40,00**
BANCO HIPOTECARIO S.A.					
BHIC17957O		2.700,00	0,00	0,00	0,00
BHIC23957O		488.700,00	900,00	0,00	0,00
BHIC34957O		71.000,00	5.800,00	0,00	0,00
BHIC36941D		3.400,00	0,00	0,00	0,00
BHIC37929O		20.900,00	1.700,00	0,00	1.000,00
BHIC38941D		400,00	0,00	0,00	0,00
BHIC39929O		700,00	0,00	0,00	0,00
BHIC40941D		8.600,00	0,00	0,00	0,00
BHIC41929O		190.700,00	3.300,00	0,00	1.100,00
BHIC42941D		2.500,00	0,00	0,00	0,00
BHIC440.OC		1.400,00	0,00	0,00	0,00
BHIC44941D		2.700,00	0,00	0,00	0,00
BHIC460.FE		800,00	0,00	0,00	0,00
BHIC46941D		11.200,00	0,00	0,00	0,00
BHIC480.FE		1.000,00	0,00	0,00	0,00
BHIC480.OC		3.300,00	0,00	0,00	0,00
BHIC48941D		5.700,00	4.500,00	0,00	0,00
BHIC50941D		2.700,00	500,00	0,00	0,00
BHIC52941D		1.000,00	0,00	0,00	0,00
BHIC52941O		100,00	0,00	0,00	0,00
BHIC54941D		4.900,00	0,00	0,00	0,00
Total:		**824.400,00**	**16.700,00**	**0,00**	**2.100,00**
BANCO MACRO S.A.					
BMAC58607O		200,00	100,00	0,00	0,00
BMAC62607O		0,00	0,00	0,00	200,00
BMAC6600OC		0,00	0,00	0,00	100,00
BMAC7200OC		0,00	0,00	0,00	100,00
BMAC7600OC		200,00	0,00	0,00	0,00
BMAC7800OC		1.600,00	0,00	0,00	0,00
BMAC8000DI		100,00	0,00	0,00	0,00
BMAC8000OC		1.400,00	100,00	0,00	100,00
Total:		**3.500,00**	**200,00**	**0,00**	**500,00**
BOLSAS Y MERCADOS ARGENTINOS S.A. (BYMA)					
BYMC260.DI		72.600,00	0,00	0,00	83.300,00
BYMC280.OC		10.000,00	0,00	0,00	0,00
BYMC300.OC		1.000,00	0,00	0,00	22.000,00
BYMC340.OC		8.000,00	0,00	0,00	13.500,00
BYMC360.DI		0,00	0,00	0,00	300,00
BYMC400.FE		2.500,00	0,00	0,00	0,00
BYMC400.OC		2.500,00	0,00	0,00	0,00
Total:		**96.600,00**	**0,00**	**0,00**	**119.100,00**
CENTRAL COSTANERA SOCIEDAD ANONIMA					

Serie Especie	Códigos	Cubierto	Opuesto	Cruzado	Descubierto
CECC320.OC		100,00	0,00	0,00	0,00
CECC360.DI		7.000,00	0,00	0,00	0,00
CECC360.OC		1.800,00	0,00	0,00	0,00
CECC380.OC		7.000,00	0,00	0,00	0,00
CECC420.OC		200,00	0,00	0,00	0,00
CECC440.OC		200,00	0,00	0,00	0,00
CECC460.OC		200,00	0,00	0,00	0,00
Total:		**16.500,00**	**0,00**	**0,00**	**0,00**
CENTRAL PUERTO S.A.					
CEPC1100FE		100,00	0,00	0,00	0,00
CEPC1200OC		100,00	0,00	0,00	800,00
CEPC1400OC		100,00	0,00	0,00	100,00
Total:		**300,00**	**0,00**	**0,00**	**900,00**
CRESUD S.A.					
CREC1000DI		500,00	0,00	0,00	0,00
CREC1000OC		0,00	100,00	0,00	100,00
CREC1050FE		0,00	100,00	0,00	0,00
CREC1100DI		0,00	0,00	0,00	500,00
CREC1100OC		300,00	0,00	0,00	0,00
CREC1200OC		13.300,00	100,00	0,00	3.600,00
CREC1300OC		35.900,00	0,00	0,00	1.200,00
CREC1400DI		6.900,00	0,00	0,00	400,00
CREC1400FE		12.600,00	0,00	0,00	0,00
CREC1400OC		1.000,00	100,00	0,00	0,00
CREC99945O		1.100,00	0,00	0,00	700,00
Total:		**71.600,00**	**400,00**	**0,00**	**6.500,00**
DISTRIBUIDORA DE GAS CUYANA S.A.					
DGCC1300DI		500,00	0,00	0,00	0,00
DGCC1500OC		300,00	0,00	0,00	0,00
Total:		**800,00**	**0,00**	**0,00**	**0,00**
EMPRESA DISTRIB. Y COMERCIALZADORA NORTE S.A. (EDENOR S.A.)					
EDNC1100OC		300,00	0,00	0,00	0,00
EDNC1200OC		100,00	300,00	0,00	300,00
EDNC1300DI		0,00	0,00	0,00	100,00
EDNC1300OC		1.100,00	300,00	0,00	400,00
EDNC1400OC		2.100,00	0,00	0,00	700,00
EDNC1500OC		400,00	0,00	0,00	2.100,00
EDNC1600OC		700,00	0,00	0,00	400,00
EDNC1700OC		7.600,00	0,00	0,00	0,00
Total:		**12.300,00**	**600,00**	**0,00**	**4.000,00**
GRUPO FINANCIERO GALICIA S.A.					
GFGC29581O		500,00	134.800,00	0,00	500,00
GFGC31081O		1.100,00	109.700,00	0,00	200,00
GFGC3150DI		0,00	0,00	0,00	0,00
GFGC3150OC		1.000,00	72.000,00	0,00	0,00
GFGC32581O		100,00	59.500,00	0,00	0,00
GFGC35581O		17.100,00	109.200,00	676,00	11.124,00
GFGC36464D		100,00	0,00	0,00	100,00
GFGC3750OC		400,00	9.100,00	0,00	0,00
GFGC37522O		6.500,00	88.100,00	0,00	100,00
GFGC37964D		100,00	0,00	0,00	100,00
GFGC38581O		97.000,00	782.300,00	4.748,00	25.552,00
GFGC4050DI		1.400,00	0,00	0,00	300,00
GFGC41973O		24.200,00	685.800,00	0,00	71.400,00
GFGC42581O		204.500,00	1.009.900,00	15.450,00	136.450,00
GFGC42964D		600,00	4.200,00	0,00	100,00
GFGC44581O		185.000,00	295.892,00	3.539,00	1.218.069,00
GFGC4600DI		4.300,00	200,00	0,00	100,00
GFGC46581O		649.800,00	266.600,00	300,00	297.200,00
GFGC4800DI		141.400,00	4.400,00	0,00	9.500,00
GFGC48581O		608.900,00	338.400,00	0,00	815.000,00
GFGC5000DI		100,00	15.500,00	0,00	0,00
GFGC5000FE		2.100,00	2.200,00	0,00	500,00
GFGC50964D		29.100,00	8.300,00	43.000,00	2.500,00
GFGC51973O		873.400,00	1.153.700,00	13.597,00	974.703,00
GFGC53973O		781.200,00	1.162.300,00	12.664,00	1.304.236,00
GFGC5400DI		5.100,00	6.600,00	17.792,00	29.208,00
GFGC5600DI		0,00	200,00	0,00	400,00
GFGC56964O		823.700,00	1.680.008,00	52,00	3.111.640,00
GFGC5800DI		1.200,00	2.900,00	0,00	0,00
GFGC5800FE		2.000,00	300,00	0,00	0,00
GFGC58964D		2.700,00	1.500,00	0,00	0,00
GFGC6000OC		443.700,00	2.408.758,00	358.557,00	1.670.285,00
GFGC60964D		109.300,00	101.100,00	0,00	110.400,00
GFGC60964O		456.100,00	3.751.284,00	58.133,00	2.329.383,00
GFGC6200FE		15.000,00	11.700,00	0,00	800,00
GFGC6400DI		100,00	8.300,00	0,00	600,00
GFGC6400FE		0,00	400,00	0,00	1.000,00
GFGC6400OC		154.000,00	1.258.278,00	28,00	1.835.694,00
GFGC6600DI		800,00	9.900,00	0,00	2.400,00
GFGC6600OC		47.300,00	743.600,00	0,00	432.700,00
GFGC6800OC		32.200,00	510.692,00	1.508,00	711.100,00
GFGC7000DI		600,00	42.100,00	0,00	31.300,00
GFGC7000FE		900,00	100,00	0,00	500,00
GFGC7000OC		56.600,00	208.400,00	0,00	687.800,00
GFGC7200OC		5.200,00	283.200,00	0,00	425.000,00
GFGC7400OC		6.100,00	168.800,00	2.200,00	474.800,00
GFGC7600DI		40.900,00	92.400,00	1.897,00	17.803,00
GFGC7600FE		3.100,00	7.600,00	2.400,00	800,00
GFGC7600OC		221.700,00	2.868.100,00	0,00	3.341.500,00
Total:		**6.058.200,00**	**20.478.312,00**	**536.541,00**	**20.082.847,00**
GRUPO SUPERVIELLE S.A.					
SUPC1800OC		200,00	0,00	0,00	0,00
SUPC2000DI		0,00	0,00	0,00	100,00
SUPC2000OC		1.200,00	0,00	0,00	0,00
SUPC2200OC		1.100,00	0,00	0,00	0,00
Total:		**2.500,00**	**0,00**	**0,00**	**100,00**
Gobierno Nacional					
A30C58000S		0,00	0,00	0,00	0,00
A30C66000S		100.000,00	0,00	0,00	0,00
UA0C54.0SE		0,00	0,00	0,00	20.000,00
UA0C56.0NO		196.000,00	0,00	0,00	0,00
UA0C56.0SE		0,00	0,00	0,00	126.000,00
Total:		**296.000,00**	**0,00**	**0,00**	**146.000,00**
HOLCIM (Argentina) S.A.					
HARC1900DI		100,00	0,00	0,00	0,00
HARC2000OC		100,00	0,00	0,00	0,00
HARC2100DI		100,00	0,00	0,00	0,00
Total:		**300,00**	**0,00**	**0,00**	**0,00**
LOMA NEGRA COMPAÑIA INDUSTRIAL ARGENTINA SOCIEDAD ANONIMA					
LOMC1500OC		0,00	0,00	0,00	200,00
LOMC1600OC		400,00	0,00	0,00	700,00
LOMC1800OC		1.100,00	0,00	0,00	800,00
LOMC2000OC		300,00	0,00	0,00	100,00
Total:		**1.800,00**	**0,00**	**0,00**	**1.800,00**
MIRGOR S.A.					
MIRC16000O		100,00	0,00	0,00	0,00
Total:		**100,00**	**0,00**	**0,00**	**0,00**
PAMPA ENERGIA S.A					
PAMC1960OC		400,00	100,00	0,00	0,00
PAMC2080OC		0,00	200,00	0,00	400,00
PAMC2140OC		0,00	1.100,00	0,00	200,00
PAMC2260OC		0,00	0,00	0,00	0,00
PAMC2320OC		0,00	600,00	0,00	0,00
PAMC2380FE		1.000,00	0,00	0,00	0,00
PAMC2380OC		7.400,00	5.700,00	0,00	3.400,00
PAMC2490OC		200,00	700,00	0,00	500,00
PAMC2600DI		0,00	0,00	0,00	200,00
PAMC2600OC		55.000,00	18.500,00	0,00	7.000,00
PAMC2710OC		3.200,00	12.900,00	0,00	4.000,00
PAMC2820DI		700,00	0,00	0,00	100,00
PAMC2820OC		8.200,00	5.700,00	0,00	4.600,00
PAMC2930OC		36.600,00	9.000,00	0,00	21.600,00
PAMC3040DI		20.400,00	200,00	0,00	1.700,00
PAMC3040FE		2.700,00	0,00	0,00	100,00
PAMC3040OC		166.300,00	21.700,00	4.000,00	24.700,00
PAMC3200DI		200,00	0,00	0,00	0,00
PAMC3200OC		15.300,00	7.500,00	0,00	15.600,00
PAMC3300OC		4.000,00	7.200,00	0,00	9.600,00
PAMC3400OC		6.500,00	5.000,00	0,00	2.200,00
PAMC3500FE		2.900,00	0,00	0,00	0,00
PAMC3500OC		100,00	0,00	0,00	100,00
Total:		**331.100,00**	**96.100,00**	**4.000,00**	**96.000,00**
SOCIEDAD COMERCIAL DEL PLATA S.A.					
COMC113.OC		2.800,00	5.300,00	0,00	0,00
COMC123.OC		36.100,00	1.800,00	0,00	3.900,00
COMC128.OC		439.100,00	48.800,00	0,00	84.900,00
COMC134.OC		100,00	0,00	0,00	4.300,00
COMC140.OC		12.800,00	1.300,00	0,00	0,00
COMC146.OC		500,00	100,00	0,00	0,00
COMC152.OC		700,00	600,00	0,00	20.000,00
COMC158.OC		14.700,00	3.600,00	0,00	0,00
COMC164.OC		124.400,00	67.400,00	0,00	11.200,00
COMC172.DI		82.500,00	11.100,00	0,00	7.800,00
COMC172.FE		111.400,00	0,00	0,00	64.300,00
COMC172.OC		78.400,00	10.300,00	0,00	10.100,00
COMC180.DI		8.400,00	32.000,00	0,00	1.400,00
COMC180.OC		61.400,00	24.800,00	0,00	10.100,00
COMC188.DI		3.000,00	200,00	0,00	2.000,00
COMC188.OC		237.200,00	146.400,00	0,00	52.300,00
COMC196.DI		12.800,00	1.400,00	0,00	30.700,00
COMC196.OC		154.600,00	4.700,00	158,00	29.442,00
COMC205.DI		45.100,00	8.100,00	0,00	25.700,00
COMC205.OC		98.000,00	74.800,00	0,00	27.700,00
COMC210.DI		184.900,00	33.900,00	0,00	25.300,00
COMC210.FE		1.000,00	0,00	0,00	0,00
COMC210.OC		358.000,00	352.000,00	0,00	126.200,00
COMC220.DI		27.200,00	500,00	0,00	3.800,00

Serie Especie	Códigos	Cubierto	Opuesto	Cruzado	Descubierto
COMC220.OC		258.600,00	128.700,00	0,00	105.200,00
COMC230.DI		229.500,00	15.000,00	0,00	7.600,00
COMC230.OC		323.900,00	113.100,00	0,00	318.600,00
COMC240.DI		33.700,00	400,00	0,00	20.000,00
COMC240.OC		262.700,00	342.300,00	0,00	507.600,00
COMC250.DI		419.600,00	60.600,00	36.800,00	51.900,00
COMC250.FE		200,00	0,00	0,00	1.000,00
COMC250.OC		1.772.200,00	911.500,00	1.500,00	845.300,00
COMC260.DI		600,00	7.100,00	1.000,00	11.000,00
COMC260.FE		16.600,00	0,00	0,00	0,00
COMC260.OC		271.800,00	168.400,00	4.500,00	282.500,00
COMC270.DI		0,00	100,00	0,00	0,00
COMC270.FE		700,00	2.000,00	0,00	0,00
COMC270.OC		323.800,00	253.500,00	8.457,00	442.743,00
COMC280.DI		300,00	100,00	0,00	0,00
COMC280.FE		14.700,00	23.400,00	0,00	7.900,00
COMC280.OC		423.700,00	638.400,00	1.000,00	820.200,00
COMC290.DI		5.500,00	0,00	0,00	700,00
COMC290.FE		19.100,00	600,00	0,00	9.900,00
COMC290.OC		269.700,00	364.020,00	2.380,00	578.500,00
COMC300.DI		292.200,00	173.600,00	80.000,00	55.500,00
COMC300.FE		14.100,00	200,00	0,00	18.200,00
COMC300.OC		3.924.700,00	2.085.292,00	87.988,00	2.236.920,00
COMC310.OC		173.000,00	1.476.200,00	0,00	210.700,00
COMC320.OC		1.463.100,00	282.800,00	0,00	206.400,00
COMC330.OC		0,00	0,00	0,00	0,00
COMC340.OC		494.500,00	1.016.600,00	0,00	284.400,00
COMC350.DI		109.200,00	4.200,00	0,00	2.600,00
COMC350.OC		435.000,00	433.300,00	0,00	148.100,00
COMC360.OC		0,00	5.000,00	0,00	1.000,00
COMC370.OC		10.000,00	2.000,00	0,00	0,00
COMC380.OC		0,00	1.200,00	0,00	0,00
COMC390.OC		0,00	2.100,00	0,00	0,00
COMC400.DI		26.000,00	28.500,00	0,00	100,00
COMC400.FE		38.900,00	2.500,00	0,00	1.200,00
COMC400.OC		230.500,00	102.000,00	0,00	121.900,00
Total:		**13.953.200,00**	**9.473.812,00**	**223.783,00**	**7.838.805,00**
TELECOM ARGENTINA S. A.					
TECC1800DI		100,00	0,00	0,00	0,00
TECC1800OC		100,00	0,00	0,00	0,00
TECC1900OC		100,00	0,00	0,00	0,00
TECC2000DI		1.000,00	0,00	0,00	0,00
TECC2000OC		200,00	0,00	0,00	0,00
Total:		**1.500,00**	**0,00**	**0,00**	**0,00**
TERNIUM ARGENTINA SOCIEDAD ANONIMA					
TXAC1000DI		40.900,00	0,00	0,00	62.600,00
TXAC1000OC		135.400,00	1.500,00	0,00	50.900,00
TXAC1100OC		14.500,00	500,00	0,00	1.200,00
TXAC1200FE		1.800,00	0,00	0,00	0,00
TXAC1200OC		3.000,00	0,00	0,00	3.000,00
TXAC1300DI		8.700,00	0,00	0,00	0,00
TXAC1300OC		3.800,00	3.900,00	0,00	5.400,00
TXAC550.OC		15.800,00	1.500,00	0,00	8.600,00
TXAC600.OC		28.000,00	100,00	0,00	3.400,00
TXAC800.FE		5.400,00	0,00	0,00	0,00
TXAC800.OC		8.900,00	100,00	0,00	4.000,00
TXAC850.OC		6.000,00	1.400,00	0,00	4.900,00
TXAC900.DI		100,00	0,00	0,00	100,00
TXAC900.OC		36.700,00	9.400,00	0,00	25.500,00
TXAC950.OC		600,00	200,00	0,00	0,00
Total:		**309.600,00**	**18.600,00**	**0,00**	**169.600,00**
TRANSENER CIA. DE TRANSP. DE ENERGIA ELECTR. EN ALTA TENSION S.A.					
TRAC1300OC		9.500,00	0,00	0,00	0,00
TRAC1700DI		200,00	0,00	0,00	0,00
TRAC1800DI		1.100,00	0,00	0,00	0,00
TRAC1800OC		100,00	0,00	0,00	0,00
TRAC2000OC		200,00	0,00	64,00	236,00
Total:		**11.100,00**	**0,00**	**64,00**	**236,00**
TRANSPORTADORA DE GAS DEL NORTE S.A.					
TGNC2300DI		600,00	0,00	0,00	100,00
TGNC2500OC		4.100,00	0,00	0,00	0,00
TGNC2800OC		1.700,00	100,00	0,00	800,00
TGNC3100OC		100,00	100,00	0,00	500,00
TGNC3200OC		1.500,00	200,00	0,00	0,00
TGNC3300DI		8.200,00	100,00	0,00	200,00
TGNC3300OC		4.800,00	100,00	0,00	2.600,00
Total:		**21.000,00**	**600,00**	**0,00**	**4.200,00**
TRANSPORTADORA DE GAS DEL SUR S.A.					
TGSC3900OC		100,00	0,00	0,00	600,00
TGSC4000OC		3.600,00	100,00	0,00	0,00
TGSC5000DI		100,00	0,00	0,00	0,00
TGSC5000OC		3.800,00	0,00	0,00	0,00
TGSC5200OC		400,00	0,00	0,00	200,00
TGSC5300OC		100,00	0,00	0,00	0,00
Total:		**8.100,00**	**100,00**	**0,00**	**800,00**

Serie Especie	Códigos	Cubierto	Opuesto	Cruzado	Descubierto
YPF S.A.					
YPFC19700O		1.000,00	0,00	0,00	0,00
YPFC20600O		500,00	0,00	0,00	0,00
YPFC21500O		700,00	100,00	0,00	400,00
YPFC23500O		5.900,00	800,00	0,00	1.900,00
YPFC24600O		0,00	0,00	0,00	400,00
YPFC25700O		0,00	200,00	0,00	0,00
YPFC26800O		1.700,00	0,00	0,00	1.300,00
YPFC27900O		700,00	1.000,00	0,00	800,00
YPFC29000O		22.800,00	2.300,00	0,00	9.500,00
YPFC30100O		28.700,00	10.200,00	0,00	7.900,00
YPFC31600D		1.500,00	100,00	0,00	1.300,00
YPFC31600O		32.900,00	3.400,00	0,00	6.100,00
YPFC33100O		15.100,00	8.027,00	73,00	7.100,00
YPFC34600O		4.000,00	4.300,00	200,00	400,00
YPFC36100O		400,00	2.400,00	0,00	900,00
YPFC37600D		8.700,00	500,00	0,00	1.400,00
YPFC37600O		7.400,00	3.702,00	998,00	6.300,00
Total:		**132.000,00**	**37.029,00**	**1.271,00**	**45.700,00**
Total series de compra:		**25.301.400,00**	**30.326.553,00**	**856.166,00**	**29.958.621,00**

SUBSISTEMA DE OPCIONES

ANALISIS DE POSICIONES LANZADORAS - SERIES DE VENTA
EXPRESADO EN V$N

Serie Especie	Códigos	Cubierto	Opuesto	Cruzado	Descubierto
ALUAR ALUMINIO ARGENTINO S.A.					
ALUV1000OC		0,00	800,00	0,00	12.900,00
ALUV1050OC		0,00	0,00	0,00	0,00
ALUV700.OC		0,00	24.500,00	0,00	600,00
ALUV750.DI		0,00	0,00	0,00	3.400,00
ALUV750.FE		0,00	0,00	0,00	800,00
ALUV750.OC		0,00	0,00	0,00	7.900,00
ALUV800.DI		0,00	0,00	0,00	1.800,00
ALUV800.FE		0,00	0,00	0,00	3.500,00
ALUV800.OC		0,00	11.900,00	0,00	11.900,00
ALUV850.FE		0,00	0,00	0,00	70.300,00
ALUV850.OC		0,00	600,00	0,00	38.600,00
ALUV900.DI		0,00	0,00	0,00	35.900,00
ALUV900.OC		0,00	0,00	0,00	23.000,00
ALUV950.OC		0,00	700,00	0,00	2.800,00
Total:		**0,00**	**38.500,00**	**0,00**	**213.400,00**
BANCO BBVA ARGENTINA S.A.					
BBAV20977O		0,00	0,00	0,00	2.100,00
BBAV22977O		0,00	0,00	0,00	100,00
BBAV24977O		0,00	0,00	0,00	3.500,00
BBAV31157O		0,00	0,00	0,00	18.000,00
BBAV3200FE		0,00	0,00	0,00	16.200,00
BBAV33157O		0,00	0,00	0,00	7.100,00
BBAV3400FE		0,00	0,00	0,00	2.100,00
BBAV3400OC		0,00	0,00	0,00	200,00
BBAV3600FE		0,00	0,00	0,00	2.100,00
BBAV37157O		0,00	0,00	0,00	9.500,00
BBAV4000OC		0,00	0,00	0,00	500,00
BBAV4200DI		0,00	0,00	0,00	100,00
BBAV4400OC		0,00	0,00	0,00	400,00
Total:		**0,00**	**0,00**	**0,00**	**61.900,00**
BANCO MACRO S.A.					
BMAV40077O		0,00	0,00	0,00	100,00
BMAV58607O		0,00	100,00	0,00	62.200,00
BMAV62607O		0,00	200,00	0,00	1.100,00
BMAV6400FE		0,00	0,00	0,00	16.000,00
BMAV6600FE		0,00	0,00	0,00	100,00
BMAV6600OC		0,00	0,00	0,00	100,00
BMAV7000OC		0,00	0,00	0,00	200,00
BMAV71243O		0,00	100,00	0,00	100,00
BMAV7600OC		0,00	0,00	0,00	100,00
BMAV7800DI		0,00	0,00	0,00	2.800,00
Total:		**0,00**	**400,00**	**0,00**	**82.800,00**
BOLSAS Y MERCADOS ARGENTINOS S.A. (BYMA)					
BYMV260.DI		0,00	0,00	0,00	185.000,00
BYMV280.FE		0,00	0,00	0,00	1.500,00
BYMV300.FE		0,00	0,00	0,00	1.000,00
BYMV320.FE		0,00	0,00	0,00	1.000,00
BYMV320.OC		0,00	0,00	0,00	1.000,00
BYMV340.OC		0,00	0,00	0,00	500,00
BYMV360.OC		0,00	0,00	0,00	0,00
BYMV380.OC		0,00	0,00	0,00	0,00
Total:		**0,00**	**0,00**	**0,00**	**190.000,00**
CENTRAL PUERTO S.A.					
CEPV1100DI		0,00	0,00	0,00	10.000,00

VOLVER AL INICIO

Serie Especie	Códigos	Cubierto	Opuesto	Cruzado	Descubierto
CEPV1200FE		0,00	0,00	0,00	7.200,00
CEPV1300DI		0,00	0,00	0,00	300,00
CEPV1300OC		0,00	100,00	0,00	0,00
Total:		**0,00**	**100,00**	**0,00**	**17.500,00**
CRESUD S.A.					
CREV1000OC		0,00	400,00	0,00	3.800,00
CREV1050FE		0,00	0,00	0,00	300,00
CREV1200OC		0,00	0,00	0,00	300,00
CREV84945O		0,00	0,00	0,00	300,00
CREV89945O		0,00	0,00	0,00	200,00
CREV99945O		0,00	100,00	0,00	3.400,00
Total:		**0,00**	**500,00**	**0,00**	**8.300,00**
EMPRESA DISTRIB. Y COMERCIALZADORA NORTE S.A. (EDENOR S.A.)					
EDNV1200FE		0,00	0,00	0,00	31.000,00
EDNV1300FE		0,00	200,00	0,00	8.400,00
EDNV1300OC		0,00	0,00	0,00	100,00
EDNV1400FE		0,00	0,00	0,00	1.000,00
EDNV900.OC		0,00	2.000,00	0,00	300,00
Total:		**0,00**	**2.200,00**	**0,00**	**40.800,00**
GRUPO FINANCIERO GALICIA S.A.					
GFGV29581O		0,00	119.900,00	0,00	6.162.300,00
GFGV31081O		0,00	402.800,00	0,00	337.500,00
GFGV3150DI		0,00	700,00	0,00	1.500,00
GFGV3150OC		0,00	193.000,00	0,00	50.500,00
GFGV32581O		0,00	552.700,00	0,00	672.800,00
GFGV35581O		0,00	847.200,00	0,00	461.600,00
GFGV36464D		0,00	0,00	0,00	100,00
GFGV3750OC		0,00	989.400,00	0,00	313.000,00
GFGV37522O		0,00	895.200,00	0,00	323.900,00
GFGV37964D		0,00	600,00	0,00	100,00
GFGV38581O		0,00	2.338.300,00	0,00	1.352.600,00
GFGV4050DI		0,00	100,00	0,00	1.800,00
GFGV41973O		0,00	1.306.900,00	0,00	465.900,00
GFGV42581O		0,00	1.530.000,00	0,00	789.000,00
GFGV44581O		0,00	1.206.669,00	0,00	1.464.131,00
GFGV4600DI		0,00	3.900,00	0,00	1.000,00
GFGV46581O		0,00	1.610.800,00	0,00	664.300,00
GFGV48581O		0,00	959.700,00	0,00	1.179.500,00
GFGV51973O		0,00	944.800,00	0,00	1.578.500,00
GFGV53973O		0,00	295.646,00	0,00	968.854,00
GFGV5400DI		0,00	0,00	0,00	5.000,00
GFGV56964O		0,00	495.500,00	0,00	263.800,00
GFGV6000OC		0,00	121.600,00	0,00	16.700,00
GFGV60964O		0,00	2.600,00	0,00	10.100,00
GFGV6200FE		0,00	0,00	0,00	200,00
GFGV6400OC		0,00	0,00	0,00	1.100,00
GFGV6600OC		0,00	0,00	0,00	0,00
GFGV6800OC		0,00	0,00	0,00	0,00
GFGV7000OC		0,00	0,00	0,00	0,00
GFGV7200OC		0,00	0,00	0,00	0,00
GFGV7400OC		0,00	0,00	0,00	0,00
Total:		**0,00**	**14.818.015,00**	**0,00**	**17.085.785,00**
GRUPO SUPERVIELLE S.A.					
SUPV1300OC		0,00	0,00	0,00	1.000,00
SUPV1900OC		0,00	0,00	0,00	300,00
Total:		**0,00**	**0,00**	**0,00**	**1.300,00**
PAMPA ENERGIA S.A					
PAMV1900DI		0,00	0,00	0,00	300,00
PAMV2140OC		0,00	0,00	0,00	30.000,00
PAMV2380OC		0,00	200,00	0,00	24.900,00
PAMV2490OC		0,00	1.400,00	0,00	16.500,00
PAMV2600OC		0,00	3.700,00	0,00	13.700,00
PAMV2710DI		0,00	0,00	0,00	700,00
PAMV2710OC		0,00	6.600,00	0,00	37.000,00
PAMV2820OC		0,00	1.200,00	0,00	19.400,00
PAMV2930OC		0,00	100,00	0,00	36.000,00
PAMV3040OC		0,00	1.400,00	0,00	34.400,00
PAMV3200OC		0,00	700,00	0,00	300,00
Total:		**0,00**	**15.300,00**	**0,00**	**213.200,00**
SOCIEDAD COMERCIAL DEL PLATA S.A.					
COMV102.OC		0,00	0,00	0,00	1.900,00
COMV113.OC		0,00	0,00	0,00	2.100,00
COMV123.OC		0,00	229.900,00	0,00	913.600,00
COMV128.OC		0,00	6.000,00	0,00	0,00
COMV134.OC		0,00	5.000,00	0,00	0,00
COMV140.OC		0,00	1.000,00	0,00	0,00
COMV152.OC		0,00	0,00	0,00	112.900,00
COMV158.OC		0,00	11.000,00	0,00	0,00
COMV164.OC		0,00	31.300,00	0,00	0,00
COMV172.OC		0,00	1.200,00	0,00	0,00
COMV180.OC		0,00	147.000,00	0,00	21.100,00
COMV188.DI		0,00	2.400,00	0,00	60.300,00
COMV188.OC		0,00	284.300,00	0,00	395.600,00
COMV196.DI		0,00	300,00	0,00	0,00
COMV196.OC		0,00	104.600,00	0,00	1.213.400,00

Serie Especie	Códigos	Cubierto	Opuesto	Cruzado	Descubierto
COMV205.DI		0,00	0,00	0,00	500,00
COMV205.OC		0,00	139.300,00	0,00	445.400,00
COMV210.DI		0,00	700,00	0,00	13.600,00
COMV210.OC		0,00	239.300,00	0,00	529.100,00
COMV220.DI		0,00	0,00	0,00	0,00
COMV220.OC		0,00	140.800,00	0,00	135.500,00
COMV230.DI		0,00	100,00	0,00	0,00
COMV230.FE		0,00	0,00	0,00	33.400,00
COMV230.OC		0,00	101.700,00	0,00	47.500,00
COMV240.DI		0,00	0,00	0,00	300,00
COMV240.OC		0,00	168.200,00	0,00	167.400,00
COMV250.DI		0,00	100,00	0,00	0,00
COMV250.OC		0,00	198.300,00	0,00	98.000,00
COMV260.OC		0,00	56.300,00	0,00	101.300,00
COMV270.DI		0,00	0,00	0,00	2.000,00
COMV270.FE		0,00	0,00	0,00	14.700,00
COMV270.OC		0,00	110.800,00	0,00	167.100,00
COMV280.FE		0,00	0,00	0,00	100,00
COMV280.OC		0,00	2.700,00	0,00	35.200,00
COMV290.DI		0,00	0,00	0,00	100,00
COMV290.OC		0,00	1.200,00	0,00	42.700,00
COMV300.DI		0,00	0,00	0,00	1.100,00
COMV300.FE		0,00	0,00	0,00	200,00
COMV300.OC		0,00	12.200,00	0,00	39.500,00
COMV310.DI		0,00	0,00	0,00	400,00
COMV340.OC		0,00	100,00	0,00	900,00
Total:		**0,00**	**1.995.800,00**	**0,00**	**4.596.900,00**
TERNIUM ARGENTINA SOCIEDAD ANONIMA					
TXAV1000DI		0,00	0,00	0,00	0,00
TXAV1000OC		0,00	0,00	0,00	100,00
TXAV1100OC		0,00	0,00	0,00	500,00
TXAV550.OC		0,00	0,00	0,00	39.700,00
TXAV800.DI		0,00	0,00	0,00	1.000,00
TXAV800.FE		0,00	0,00	0,00	20.000,00
TXAV800.OC		0,00	300,00	0,00	10.400,00
TXAV850.DI		0,00	200,00	0,00	137.500,00
TXAV850.OC		0,00	0,00	0,00	119.100,00
TXAV900.DI		0,00	0,00	0,00	100,00
TXAV900.OC		0,00	0,00	0,00	300,00
TXAV950.DI		0,00	0,00	0,00	0,00
TXAV950.OC		0,00	0,00	0,00	100,00
Total:		**0,00**	**500,00**	**0,00**	**328.800,00**
TRANSENER CIA. DE TRANSP. DE ENERGIA ELECTR. EN ALTA TENSION S.A.					
TRAV1300OC		0,00	0,00	0,00	17.800,00
TRAV1400FE		0,00	0,00	0,00	10.000,00
TRAV1400OC		0,00	0,00	0,00	6.500,00
TRAV1500OC		0,00	0,00	0,00	500,00
TRAV1600DI		0,00	0,00	0,00	28.800,00
TRAV1600OC		0,00	0,00	0,00	200,00
TRAV1700OC		0,00	0,00	0,00	300,00
TRAV1800OC		0,00	0,00	0,00	500,00
TRAV2000OC		0,00	0,00	0,00	100,00
Total:		**0,00**	**0,00**	**0,00**	**64.700,00**
TRANSPORTADORA DE GAS DEL SUR S.A.					
TGSV3900OC		0,00	0,00	0,00	9.600,00
TGSV4000OC		0,00	0,00	0,00	2.200,00
TGSV4100OC		0,00	0,00	0,00	2.100,00
TGSV4400FE		0,00	0,00	0,00	2.100,00
TGSV4400OC		0,00	0,00	0,00	2.300,00
TGSV4500FE		0,00	0,00	0,00	2.100,00
TGSV4500OC		0,00	0,00	0,00	20.000,00
Total:		**0,00**	**0,00**	**0,00**	**40.400,00**
YPF S.A.					
YPFV18800O		0,00	300,00	0,00	15.500,00
YPFV21500O		0,00	0,00	0,00	7.500,00
YPFV23500O		0,00	0,00	0,00	5.700,00
YPFV24600O		0,00	0,00	0,00	2.100,00
YPFV25700O		0,00	400,00	0,00	4.900,00
YPFV26800D		0,00	0,00	0,00	100,00
YPFV26800O		0,00	300,00	0,00	4.900,00
YPFV27900D		0,00	0,00	0,00	500,00
YPFV27900O		0,00	300,00	0,00	2.300,00
YPFV29000O		0,00	300,00	0,00	6.100,00
YPFV30100O		0,00	200,00	0,00	500,00
YPFV31600O		0,00	0,00	0,00	300,00
YPFV33100O		0,00	0,00	0,00	0,00
Total:		**0,00**	**1.800,00**	**0,00**	**50.400,00**
Total series de venta:		**0,00**	**16.873.115,00**	**0,00**	**22.996.185,00**

Información suministrada por BYMA S.A. el 26/09/2024

ASAMBLEAS A REALIZARSE

SOCIEDADES QUE COTIZAN ACCIONES

Sociedad	Domicilio donde se realizará la Asamblea	Caracte-rística	Fecha	Hora	Fecha Publicación Convocatoria	Fecha Cierre Depósito Acciones	Hora
Edesal Holding S.A.	Paraguay 1132, piso 5°, Ciudad Autónoma de Buenos Aires	Ord. 1ª 2ª	 27/09 27/09	 12.00 13.00	 05/09/2024 05/09/2024	 (8) 23/09/2024 (8) 23/09/2024	 17.00 17.00
Sociedad Anónima Importadora y Exportadora de la Patagonia	Av. Leandro N. Alem 1134, piso 8, Ciudad Autónoma de Buenos Aires (sede social)	Ord.	03/10	10.00	30/08/2024	(2) 27/09/2024	15.00
Fiplasto S.A.	Se celebrará a distancia mediante el sistema Microsoft Teams	Ord. / Ext. 1ª 2ª (Ord.)	 08/10 08/10	 15.00 16.00	 10/09/2024 10/09/2024	 (6) 02/10/2024 (6) 02/10/2024	 18.00 18.00
Ferrum S.A. de Cerámica y Metalurgia	Se celebrará a distancia mediante la plataforma virtual "Zoom"	Ord. / Ext. 1ª 2ª	 16/10 16/10	 10.00 11.00	 12/09/2024 12/09/2024	 (13) 11/10/2024 (13) 11/10/2024	 — —
Edesa Holding S.A.	Ortiz de Ocampo 3302, Módulo 3, piso 4°, oficina 23, Ciudad Autónoma de Buenos Aires	Ord. 1ª	 22/10	 14.00	 17/09/2024	 (17) 16/10/2024	 17.00
Continental Urbana S.A.I.	Cerrito 866, 6° piso, Ciudad Autónoma de Buenos Aires	Ord.	23/10	9.00	—	(18) 17/10/2024	15.30
Compañía Introductora de Buenos Aires S.A.	Se celebrará a distancia mediante la plataforma Microsoft Teams	Ord. / Ext.	24/10	10.00	—	—	—
ALUAR Aluminio Argentino S.A.I.C.	San Martín 920, Entre Piso, Ciudad Autónoma de Buenos Aires (Hotel Dazzler Tower)	Ord.	24/10	15.00	09/09/24	(12) 18/10/2024	16.00
Garovaglio y Zorraquín S.A.	Marcelo T. de Alvear 742, Hotel Sheltown, Salón Renoir, Ciudad Autónoma de Buenos Aires	Ord. / Ext. 1ª	 24/10	 10.00	 —	 (20) 18/10/2024	 17.00
IRSA Inversiones y Representaciones S.A.	A distancia desde la sede social sita en Carlos María Della Paolera 261 Piso 9 de la Ciudad Autónoma de Buenos Aires	Ord. / Ext. 1ª 2ª	 28/10 28/10	 12.00 13.00	 16/09/2024 16/09/2024	 (16) 22/10/2024 (16) 22/10/2024	 15.00 15.00
Cresud S.A.C.I.F y A.	Carlos María Della Paolera 261 Piso 9 de la Ciudad Autónoma de Buenos Aires (sede social)	Ord. / Ext. 1ª 2ª	 28/10 28/10	 14.00 15.00	 16/09/2024 16/09/2024	 (15) 22/10/2024 (15) 22/10/2024	 15.00 15.00
Carlos Casado S.A.	Av. Leandro N. Alem 855 Piso 15 de la Ciudad Autónoma de Buenos Aires (sede social)	Ord. / Ext.	30/10	12.00	12/09/2024	(14) 24/10/2024	—
Matba Rofex S.A.	Córdoba 1402, Rosario, Provincia de Santa Fe	Ord. / Ext. 1ª 2ª (Ord)	 30/10 30/10	 17.00 18.00	 — —	 — —	 — —
Patricios S.A.I.C.	—	Ord.	31/10	—	—	—	—

SOCIEDADES QUE COTIZAN OBLIGACIONES NEGOCIABLES

INVAP S.E.	Comandante Luis Piedrabuena (ex RN-237) N° 4950, San Carlos de Bariloche, Prov. de Río Negro (sede social)	Ord. / Ext.	27/09	12.00	06/09/2024	—	—
Tarjetas del Mar S.A.	Sede Social	Ord.	02/10	17.00	—	—	—
Futuros y Opciones.com S.A.	Se celebrá a distancia	Ord.	02/10	15.00	—	(7)	—
MSU S.A.	—	Ord. / Ext.	03/10	12.00	—	—	—
Liag Argentina S.A.U.	Maipú 1300, piso 26, Ciudad Autónoma de Buenos Aires (sede social)	Ord.	03/10	11.00	09/09/2024	—	—
Rizobacter Argentina S.A.	Se celebrará a distancia mediante la plataforma Zoom	Ord. 1ª 2ª	 15/10 15/10	 15.00 16.00	 25/09/2024 25/09/2024	 (11) (11)	 — —

VOLVER AL INICIO

Sociedad	Domicilio donde se realizará la Asamblea	Caracte-rística	Fecha	Hora	Fecha Publicación Convocatoria	Fecha Cierre Depósito Acciones	Hora
Insumos Agroquímicos S.A.	Av. Santa Fe 1731, piso 3 oficina 12, Ciudad Autónoma de Buenos Aires y será celebrada en modalidad a distancia a través de la plataforma Zoom	Ord.	17/10	15.00	—	(10) 11/09/2024	17.00
SOCIEDADES QUE COTIZAN OBLIGACIONES NEGOCIABLES PYME							
Tecnovax S.A.	Luis Viale 2835 (sede social)	Ord.	30/09	11.00	—	—	—
Meranol S.A.C.I.	Azopardo Nro. 770 piso 23° Oficina "6", Ciudad Autónoma de Buenos Aires (sede social)	Ord. / Ext. 1ª 2ª	 15/10 15/10	 12.00 13.00	16/10/2024	07/10/2024	—
Insumos Agroquimicos S.A	Avda. Santa Fe 1731 Piso 3 Oficina 12 de la ciudad Autónoma de Buenos Aires (sede social)	Ord.	17/10	15.00	19/09/2024	(19) 11/10/2024	17.00
SOCIEDADES QUE COTIZAN FONDOS COMUNES DE INVERSION							
Allaria Fondos Administrados Sociedad Gerente de Fondos Comunes de Inversión S.A	25 de Mayo 359, Piso 5°, CABA	Ext. cuotapartista	03/10	17.30	—	27/10/2024	—

(2) Para asistir a la asamblea los accionistas deberán depositar hasta el día 27 de septiembre de 2024 inclusive, en la sede social sita en Av. Leandro N. Alem 1134, Piso 8°, Ciudad Autónoma de Buenos Aires, de lunes a viernes de 10 a 15 horas, la constancia de su cuenta de acciones escriturales emitida por la Caja de Valores S.A. En los términos de la Resolución General N° 7/2003 de la Inspección General de Justicia, los accionistas que sean sociedades constituidas en el extranjero deberán acreditar su inscripción a los fines del artículo 123 de la Ley General de Sociedades y sus modificatorias. Cuando se trate de accionistas bajo la forma de personas jurídicas, deberán acreditar sus datos de inscripción societaria en el Registro respectivo, para su correcta individualización en el Libro de Depósito de Acciones y Registro de Asistencia a Asambleas.

(6) La Asamblea se celebrará a distancia –conforme lo dispuesto en el Artículo Décimo Primero del Estatuto Social– mediante el sistema Microsoft Teams®, desde la sede social sita en Adolfo Alsina 756, Piso 10 de la Ciudad Autónoma de Buenos Aires, y se garantizará la posibilidad de participación de forma presencial para aquellos accionistas que así lo dispongan al momento de comunicar su asistencia y/o hasta el día del cierre del plazo legal previsto para la comunicación de asistencia.

(7) Se deja constancia: (I) Que la totalidad de los accionistas de la Sociedad han comprometido su concurrencia a la Asamblea, como asimismo que las decisiones que se adopten serán aprobadas por unanimidad de votos, razón por la cual, de acuerdo con lo dispuesto por el art. 237 in fine de la Ley N° 19.550, no se procederá a la publicación de edictos y (II) Que los accionistas podrán remitir por correo electrónico a la dirección legales@fyo.com los instrumentos habilitantes para votar en la Asamblea a distancia hasta el momento previo a iniciarse la asamblea.

(8) Se informa a los sres. accionistas que: **a.** Deberán remitir sus correspondientes constancias de saldo de cuenta de acciones escriturales, libradas al efecto por Caja de Valores S.A., a Paraguay 1132, Piso 5º, Ciudad Autónoma de Buenos Aires, en cualquier día hábil de 10:00 a 17:00 horas y hasta el día 23 de septiembre de 2024 inclusive. **b.** Atento lo dispuesto por el Art. 22, capítulo II, Sección I, Título II de las Normas de la CNV, al momento de inscripción para participar de la Asamblea, se deberán informar los siguientes datos del titular de las acciones: (a) nombre y apellido o denominación social completa; (b) tipo y N° de documento de identidad de las personas físicas o datos de inscripción registral de las personas jurídicas con expresa indicación del Registro donde se hallan inscriptas y de su jurisdicción; (c) domicilio con indicación de su carácter. Los mismos datos deberá proporcionar quien asista a la Asamblea como representante del titular de las acciones. **c.** Se recuerda a los Sres. Accionistas que en lo que respecta al ejercicio de sus derechos como accionistas de la Sociedad, su actuación deberá adecuarse a las normas de la Ley de Sociedades Comerciales de la República Argentina. En tal sentido se solicita a los Sres. Accionistas que revistan la calidad de sociedad extranjera, acompañen la documentación que acredita su inscripción como tal ante el Registro Público de Comercio correspondiente, en los términos del Artículo 123 de la Ley de Sociedades Comerciales, Ley Nro. 19.550 y sus modificatorias. **d.** Se ruega a los Sres. Accionistas presentarse con no menos de 15 minutos de anticipación a la hora prevista para la realización de la Asamblea, a fin de acreditar los poderes y firmar el Registro de Asistencia.

(10) NOTA: Los señores accionistas que deseen concurrir a la Asamblea, deberán presentar el certificado de concurrencia a la misma, el cual debe ser solicitado en la Caja de Valores. Podrán presentar los certificados mencionados: (a) en la sede social, cuyo domicilio es Av. Santa Fe 1731 3 piso, oficina 12, CABA, en el horario de 13 a 17 horas, o (b) por medio de correo electrónico, a la casilla que se indicará a continuación. En ambos casos, el plazo para su presentación vence el viernes 11 de octubre de 2024 a las 17 horas. Se informa que la Asamblea se celebrara a distancia, conforme lo establece el artículo DECIMOQUINTO del Estatuto de la Sociedad, y en plena conformidad con lo estipulado en el artículo 158, 2do párrafo inciso a) del Código Civil y Comercial, y la Resolución de la Comisión Nacional de Valores 939/2022, mediante la plataforma Zoom Meetings. Los accionistas deberán comunicar su asistencia y enviar copia de la documentación habilitante para asistir a la Asamblea, a la dirección de correo electrónico: sdallag@insuagro.com.ar consignando en el asunto: "Asamblea 2024". Al momento de la comunicación de asistencia y de la efectiva concurrencia deberá acreditarse respecto de los titulares de acciones y/o su representante: (a) una dirección de correo electrónico (e-mail) y un teléfono de contacto, (b) el nombre de la persona que participará de la Asamblea y una copia legible (escaneada o fotografiada) de su D.N.I., y (c) a quienes participen de la Asamblea a través de un mandatario, deberán remitir a la casilla de correo electrónico mencionada el instrumento habilitante correspondiente, suficientemente autenticado, en el plazo dispuesto por el art. 238 de la Ley General de Sociedades. En la apertura de la Asamblea cada uno de los participantes deberá acreditar su identidad e indicar el lugar donde se encuentra. Durante el transcurso de la Asamblea los señores accionistas podrán participar con voz y emitir su voto en forma oral y/o electrónica. El link y el modo de acceso al sistema serán enviados a los accionistas que comuniquen su asistencia, a la dirección de correo electrónico que indiquen en la notificación de asistencia**.** Los accionistas o representantes de accionistas deberán sumarse a la Asamblea al menos 15 minutos antes de su inicio, con el fin de no demorar el proceso de registración virtual. Todos los participantes deberán prender su cámara y micrófono, y permitir a la plataforma "Zoom" que acceda a éstos. Los miembros de la Comisión Fiscalizadora que participen de la Asamblea verificarán el cumplimiento de los recaudos y la normativa aplicable.

(11) **Nota:** A) La Asamblea Ordinaria de Accionistas bajo la modalidad a distancia: (i) Será celebrada respetando lo estipulado en el artículo DÉCIMO SEGUNDO del Estatuto Social, y en plena conformidad con las disposiciones previstas en el artículo 158, 2do párrafo inciso a) del Código Civil y Comercial y la Resolución de la Comisión Nacional de Valores ("CNV") 939/2022 mediante la utilización de la plataforma "Zoom". (ii) los Sres. accionistas, conforme lo establecido por la Resolución N° 939/2022 de la CNV para poder concurrir a la Asamblea deberán cursar comunicación vía correo electrónico a la siguiente casilla: frodenas@biocerescrops.com para que se los inscriba en el Libro de Asistencia, con no menos de tres (3) días hábiles de anticipación al de la fecha fijada para la Asamblea, todo conforme a lo dispuesto por el art. 238 de la Ley General de Sociedades. Los accionistas que se registren para participar de la Asamblea deberán enviar a la casilla de correo electrónico (e-mail) frodenas@biocerescrops.com : (a) una dirección de correo electrónico (e-mail) y un teléfono de contacto, (b) el nombre de la persona que participará de la Asamblea y una copia legible (escaneada o fotografiada) de su D.N.I., y (c) a quienes participen de la Asamblea a través de un mandatario, deberán remitir a la casilla de correo electrónico (e-mail) frodenas@biocerescrops.com el instrumento habilitante correspondiente, suficientemente autenticado, en el plazo dispuesto por el art. 238 de la Ley General de Sociedades, (iii) A los accionistas registrados para participar de la Asamblea se les enviará a la dirección de correo electrónico (e-mail) por ellos informada conforme lo previsto en el punto anterior, un correo que contendrá los datos de acceso para la

Asamblea. (iv) Los accionistas o representantes de accionistas deberán sumarse a la Asamblea al menos 15 minutos antes de su inicio, con el fin de no demorar el proceso de registración virtual y, al sumarse a la reunión, deberán identificarse adecuadamente. Todos los participantes deberán prender su cámara y micrófono, y permitir a la plataforma "Zoom" que acceda a éstos. El Sr. Facundo Rodenas operará la plataforma Zoom como administrador de la misma. (v) Los miembros de la Comisión Fiscalizadora que participen de la Asamblea verificarán el cumplimiento de la normativa aplicable. Sociedad comprendida en el artículo 299.

(12) NOTAS: A los efectos previstos en el artículo 67 de la Ley General de Sociedades N° 19.550, T.O 1984 y en el artículo 70 de la Ley 26.831, la documentación aludida en el punto 2., se encuentra a disposición de los accionistas en la sede social de Marcelo T. de Alvear 590, 3° piso, Ciudad Autónoma de Buenos Aires. Para la concurrencia a la Asamblea los accionistas deberán depositar constancias de sus cuentas de acciones escriturales expedidas por la Caja de Valores S.A., a efectos que se inscriba en el libro de asistencia, lo que deberán cumplimentar personalmente de lunes a viernes, en días hábiles, de 10:00 a 16:00 horas, hasta el día 18 de octubre de 2024 inclusive, en el domicilio de la sede social antes mencionado. Las registraciones de asistencia a la Asamblea se iniciarán a las 13:30 horas del día de su celebración. Para participar de la Asamblea los accionistas y/o quienes concurran en su representación, deberán dar cumplimiento a lo establecido por los artículos 22, 24, 25 y 26 del Capítulo II del Título II de las Normas de la Comisión Nacional de Valores y sus modificatorias (N.T. 2013 y mod.). El mecanismo previsto para el desarrollo de la Asamblea es únicamente de forma presencial.

(13) NOTA 2: Al celebrarse la Asamblea con la modalidad a distancia por videoconferencia y a fines de garantizar la participación de los accionistas que hubieren comunicado su asistencia en debida forma, así como la de los directores y consejeros, además de la publicación en los diarios legalmente exigidos, se enviará con la debida anticipación, una invitación a través de los correos electrónicos informados por los mismos, con un instructivo técnico de la plataforma elegida por la Sociedad, en este caso Zoom, y un instructivo con las reglas societarias para llevar a cabo la Asamblea, a fin de permitirles el libre acceso y participación en el acto asambleario. Con la supervisión de los miembros del Consejo de Vigilancia, se identificará a cada uno de los accionistas (y/o sus apoderados) participantes de la Asamblea, exhibiendo éstos el documento que acredite su identidad, quienes emitirán su voto a viva voz. El Consejo de Vigilancia ejercerá sus atribuciones durante la Asamblea, a fin de velar por el debido cumplimiento a las normas legales, reglamentarias y estatutarias. Asimismo, se dejará constancia en el acta de los sujetos y el carácter en que participaron en el acto a distancia, el lugar donde se encontraban, y de los mecanismos técnicos utilizados. La plataforma Zoom permite la transmisión en simultáneo de sonido, imágenes y palabras, así como la accesibilidad y participación de todos los accionistas debidamente registrados para participar de la asamblea, con voz y voto. Asimismo, la Asamblea celebrada de este modo será grabada en soporte digital y su copia se conservará en copia digital por el término de cinco (5) años, estando a disposición de cualquier accionista que la solicite y será transcripta en el correspondiente libro social. NOTA 3: Para el tratamiento de los puntos 5 y 12 del Orden del Día, la Asamblea sesionará con el carácter de extraordinaria. NOTA 4: Los accionistas tendrán derecho a participar de la Asamblea a distancia desde la sede social, en cuyo caso solicitamos a aquellos que deseen hacer ejercicio de esta opción, que lo comuniquen por escrito al correo electrónico: infosocietaria@ferrum.com, con por lo menos 3 días hábiles de anticipación a la fecha de celebración de la Asamblea, a fin de coordinar lo pertinente.

(14) Nota: El registro de acciones escriturales es llevado por Caja de Valores S.A. (CVSA) domiciliada en 25 de Mayo 362 CABA por lo que para asistir a la Asamblea deberán obtener una constancia de la cuenta de acciones escriturales llevada por CVSA. Conforme lo dispuesto por el estatuto social y las Normas de Comisión Nacional de Valores, la asamblea de accionistas se celebrará bajo modalidad a distancia desde la sede social sita en Av. Leandro N. Alem 855 Piso 15 de la Ciudad Autónoma de Buenos Aires y se garantizará la posibilidad de participación de forma presencial de aquellos accionistas que así lo dispongan al momento de comunicar su asistencia a asamblea y/o hasta el día del cierre del plazo legal previsto para la comunicación de asistencia. A tales efectos se establece la casilla de correo administracion@carloscasadosa.com.ar a fin de permitir la registración a la Asamblea de forma electrónica y la recepción de los certificados emitidos por la Caja de Valores S.A., que hayan sido gestionados por el accionista. El plazo para comunicar la asistencia a dicha dirección de correo electrónico vence el día 24 de octubre de 2024 a las 15:00 horas, y deberá el accionista indicar los siguientes datos: nombre y apellido o denominación social completa; tipo y número de documento de identidad o datos de inscripción registral con expresa individualización del específico registro y de su jurisdicción; domicilio en el que se encuentran a los efectos de dejar constancia del mismo en la asamblea. Además, en caso de encontrarse representados mediante representante legal y/o apoderados, los accionistas deberán proporcionar a través de la misma dirección de correo electrónico denunciada en este aviso, con cinco (5) días hábiles de antelación a la celebración de la asamblea, es decir, hasta el día 22 de octubre de 2024, los mismos datos respecto de los apoderados que asistirán a la asamblea en su representación, como así también la documentación que acredite la personería, suficientemente autenticada, todo ello en formato pdf. Por su parte, los representantes de los accionistas que decidan participar de forma presencial, podrán acreditar tal carácter presentando la documentación habilitante ante la emisora el mismo día de la asamblea. Los accionistas que comuniquen su asistencia a través de la dirección de correo electrónico indicada ut supra, deberán informar además sus datos de contacto (teléfono y correo electrónico) a efectos de que la Sociedad los mantenga informados de eventuales medidas que se dispongan respecto de la celebración de la Asamblea. La Sociedad remitirá en forma electrónica a los accionistas que se hubieran registrado al mail indicado precedentemente un comprobante de recibo para la admisión de su participación en la Asamblea. Asimismo, se solicita a los accionistas personas jurídicas, locales o extranjeras, que informen los beneficiarios finales titulares de las acciones que conforman el capital social del accionista y la cantidad de acciones con las que votarán. Al sistema de videoconferencia a utilizarse para la celebración de la asamblea podrán acceder los accionistas que hayan comunicado asistencia, mediante el link que se les enviará junto con el correspondiente instructivo a la casilla de correo electrónico denunciada por los mismos. El sistema a utilizarse será la aplicación Zoom y permitirá: (i) garantizar la libre accesibilidad de todos los accionistas debidamente identificados o de sus representantes acreditados con instrumentos habilitantes validados, incluyendo en todos los casos copia del DNI y la accesibilidad de los restantes participantes de la asamblea (directores y síndicos, entre otros); (ii) la posibilidad de participar de la asamblea con voz y voto mediante la transmisión simultánea de sonido, imágenes y palabras durante el transcurso de toda la Asamblea, asegurando el principio de igualdad de trato a todos los participantes; y (iii) la grabación del desarrollo de toda la Asamblea en forma digital y la conservación de una copia en soporte digital por el plazo de 5 (cinco) años la que estará a disposición de los accionistas que así la requieran. Al momento de la votación de cada punto del orden del día se interpelará a cada uno de los accionistas presentes sobre el sentido de su voto, el que podrá expresarse a viva voz. En el acta de asamblea se dejará constancia de los sujetos y el carácter en que participaron, el lugar donde se encontraban y de los mecanismos técnicos utilizados. Dicha acta se suscribirá dentro de los cinco (5) días hábiles de celebrada la reunión. Asimismo, se deja constancia que al tratar el punto cuarto del orden del día, la asamblea sesionará en carácter de extraordinaria y se requerirá un quórum del 60%, por ello, y de conformidad a las disposiciones del art. 237 de la Ley General de Sociedades, habiéndose convocado en primera y segunda convocatoria en forma simultánea, en el caso de celebrarse la asamblea en segunda convocatoria por haber fracasado la primera, tratándose CARLOS CASADO SA de una sociedad que hace oferta pública de sus acciones, sólo podrán considerarse los puntos del orden del día correspondientes a la asamblea ordinaria debiendo celebrarse asamblea extraordinaria en segunda convocatoria para tratar el cuarto punto del orden del día dentro del plazo previsto en el artículo citado y conforme las disposiciones de convocatoria allí establecidas. El Directorio.

(15) Nota: El registro de acciones escriturales es llevado por Caja de Valores S.A. ("CVSA") domiciliada en 25 de Mayo 362 CABA por lo que para asistir a la Asamblea deberán obtener una constancia de la cuenta de acciones escriturales llevada por CVSA. Conforme lo dispuesto en el artículo vigésimo cuarto del estatuto social y las Normas de Comisión Nacional de Valores, la asamblea de accionistas se celebrará bajo modalidad a distancia desde la sede social sita en Carlos María Della Paolera 261 Piso 9 de la Ciudad Autónoma de Buenos Aires y se garantizará la posibilidad de participación de forma presencial de aquellos accionistas que así lo dispongan al momento de comunicar su asistencia a asamblea y/o hasta el día del cierre del plazo legal previsto para la comunicación de asistencia. A tales efectos se establece la casilla de correo l.huidobro@zbv.com.ar a fin de permitir la registración a la Asamblea de forma electrónica y la recepción de los certificados emitidos por la Caja de Valores S.A., que hayan sido gestionados por el accionista. El plazo para comunicar la asistencia a dicha dirección de correo electrónico vence el día 22 de octubre de 2024 a las 15:00 horas, de conformidad a lo dispuesto en el artículo 238 de la Ley General de Sociedades y deberá el accionista indicar los siguientes datos: nombre y apellido o denominación social completa; tipo y número de documento de identidad o datos de inscripción registral con expresa individualización del específico registro y de su jurisdicción; domicilio en el que se encuentra a los efectos de dejar constancia del mismo en la asamblea. Además, en caso de encontrarse representados mediante representante legal y/o apoderados, los accionistas que decidan participar a distancia deberán proporcionar a través de la misma dirección de correo electrónico denunciada en este aviso y también hasta el día 22 de octubre de 2024 (conf. art. 238 Ley General de Sociedades), los mismos datos respecto de los apoderados que asistirán a la asamblea en su representación, como así también la documentación que acredite la personería, suficientemente autenticada, todo ello en formato pdf. Por su parte, los representantes de los accionistas que decidan participar de forma presencial podrán acreditar tal carácter presentando la documentación habilitante ante la emisora el mismo día de la asamblea. Los accionistas que comuniquen su asistencia a través de la dirección de correo electrónico indicada ut supra, deberán informar además sus datos de contacto (teléfono y correo electrónico) a efectos de que la Sociedad los mantenga informados de eventuales medidas que se dispongan respecto de la celebración de la Asamblea. La Sociedad remitirá en forma electrónica a los accionistas que se hubieran registrado al mail indicado precedentemente un comprobante de recibo para la admisión de su participación en la Asamblea. Asimismo, se solicita a los accionistas personas jurídicas, locales o extranjeras, que informen los beneficiarios finales titulares de las acciones que conforman el capital social del accionista y la cantidad de acciones con las que votarán. Al sistema de videoconferencia a utilizarse para la celebración de la asamblea podrán acceder los accionistas que hayan comunicado asistencia, mediante el link que se les enviará junto con el correspondiente instructivo a la casilla de correo electrónico denunciada por los mismos. El sistema a utilizarse será la aplicación Zoom y permitirá: (i) garantizar la libre accesibilidad de todos los accionistas debidamente identificados o de sus representantes acreditados con instrumentos habilitantes validados, incluyendo

en todos los casos copia del DNI y la accesibilidad de los restantes participantes de la asamblea (directores y síndicos, entre otros); (ii) la posibilidad de participar de la asamblea con voz y voto mediante la transmisión simultánea de sonido, imágenes y palabras durante el transcurso de toda la Asamblea, asegurando el principio de igualdad de trato a todos los participantes; y (iii) la grabación del desarrollo de toda la Asamblea en forma digital y la conservación de una copia en soporte digital por el plazo de 5 (cinco) años la que estará a disposición de los accionistas que así la requieran. Al momento de la votación de cada punto del orden del día se interpelará a cada uno de los accionistas presentes sobre el sentido de su voto, el que podrá expresarse a viva voz. En el acta de asamblea se dejará constancia de los sujetos y el carácter en que participaron, el lugar donde se encontraban y de los mecanismos técnicos utilizados. Dicha acta se suscribirá dentro de los cinco (5) días hábiles de celebrada la reunión. Asimismo, se deja constancia que al tratar los puntos cuarto, décimo tercero y décimo cuarto del orden del día, la asamblea sesionará en carácter de extraordinaria y se requerirá un quórum del 60%, por ello, y de conformidad a las disposiciones del art. 237 de la Ley General de Sociedades, habiéndose convocado en primera y segunda convocatoria en forma simultánea, en el caso de celebrarse la asamblea en segunda convocatoria por haber fracasado la primera, tratándose CRESUD S.A.C.I.F. y A. de una sociedad que hace oferta pública de sus acciones, sólo podrán considerarse los puntos del orden del día correspondientes a la asamblea ordinaria debiendo celebrarse asamblea extraordinaria en segunda convocatoria para tratar los puntos correspondientes del orden del día dentro del plazo previsto en el artículo citado y conforme las disposiciones de convocatoria allí establecidas. El Directorio.

(16) Nota: El registro de acciones escriturales es llevado por Caja de Valores S.A. ("CVSA") domiciliada en 25 de Mayo 362 CABA por lo que para asistir a la Asamblea deberán obtener una constancia de la cuenta de acciones escriturales llevada por CVSA. Conforme lo dispuesto en el artículo vigésimo cuarto del estatuto social y las Normas de Comisión Nacional de Valores, la asamblea de accionistas se celebrará bajo modalidad a distancia desde la sede social sita en Carlos María Della Paolera 261 Piso 9 de la Ciudad Autónoma de Buenos Aires y se garantizará la posibilidad de participación de forma presencial de aquellos accionistas que así lo dispongan al momento de comunicar su asistencia a asamblea y/o hasta el día del cierre del plazo legal previsto para la comunicación de asistencia. A tales efectos se establece la casilla de correo l.huidobro@zbv.com.ar a fin de permitir la registración a la Asamblea de forma electrónica y la recepción de los certificados emitidos por la Caja de Valores S.A., que hayan sido gestionados por el accionista. El plazo para comunicar la asistencia a dicha dirección de correo electrónico vence el día 22 de octubre de 2024 a las 15:00 horas, de conformidad a lo dispuesto en el artículo 238 de la Ley General de Sociedades y deberá el accionista indicar los siguientes datos: nombre y apellido o denominación social completa; tipo y número de documento de identidad o datos de inscripción registral con expresa individualización del específico registro y de su jurisdicción; domicilio en el que se encuentra a los efectos de dejar constancia del mismo en la asamblea. Además, en caso de encontrarse representados mediante representante legal y/o apoderados, los accionistas que decidan participar a distancia deberán proporcionar a través de la misma dirección de correo electrónico denunciada en este aviso y también hasta el día 22 de octubre de 2024 (conf. art. 238 Ley General de Sociedades), los mismos datos respecto de los apoderados que asistirán a la asamblea en su representación, como así también la documentación que acredite la personería, suficientemente autenticada, todo ello en formato pdf. Por su parte, los representantes de los accionistas que decidan participar de forma presencial, podrán acreditar tal carácter presentando la documentación habilitante ante la emisora el mismo día de la asamblea. Los accionistas que comuniquen su asistencia a través de la dirección de correo electrónico indicada ut supra, deberán informar además sus datos de contacto (teléfono y correo electrónico) a efectos de que la Sociedad los mantenga informados de eventuales medidas que se dispongan respecto de la celebración de la Asamblea. La Sociedad remitirá en forma electrónica a los accionistas que se hubieran registrado al mail indicado precedentemente un comprobante de recibo para la admisión de su participación en la Asamblea. Asimismo, se solicita a los accionistas personas jurídicas, locales o extranjeras, que informen los beneficiarios finales titulares de las acciones que conforman el capital social del accionista y la cantidad de acciones con las que votarán. Al sistema de videoconferencia a utilizarse para la celebración de la asamblea podrán acceder los accionistas que hayan comunicado asistencia, mediante el link que se les enviará junto con el correspondiente instructivo a la casilla de correo electrónico denunciada por los mismos. El sistema a utilizarse será la aplicación Zoom y permitirá: (i) garantizar la libre accesibilidad de todos los accionistas debidamente identificados o de sus representantes acreditados con instrumentos habilitantes validados, incluyendo en todos los casos copia del DNI y la accesibilidad de los restantes participantes de la asamblea (directores y síndicos, entre otros); (ii) la posibilidad de participar de la asamblea con voz y voto mediante la transmisión simultánea de sonido, imágenes y palabras durante el transcurso de toda la Asamblea, asegurando el principio de igualdad de trato a todos los participantes; y (iii) la grabación del desarrollo de toda la Asamblea en forma digital y la conservación de una copia en soporte digital por el plazo de 5 (cinco) años la que estará a disposición de los accionistas que así la requieran. Al momento de la votación de cada punto del orden del día se interpelará a cada uno de los accionistas presentes sobre el sentido de su voto, el que podrá expresarse a viva voz. En el acta de asamblea se dejará constancia de los sujetos y el carácter en que participaron, el lugar donde se encontraban y de los mecanismos técnicos utilizados. Dicha acta se suscribirá dentro de los cinco (5) días hábiles de celebrada la reunión. Asimismo, se deja constancia que al tratar los puntos cuarto, décimo tercero, décimo cuarto, décimo quinto, décimo sexto y décimo séptimo del orden del día, la asamblea sesionará en carácter de extraordinaria y se requerirá un quórum del 60%, por ello, y de conformidad a las disposiciones del art. 237 de la Ley General de Sociedades, habiéndose convocado en primera y segunda convocatoria en forma simultánea, en el caso de celebrarse la asamblea en segunda convocatoria por haber fracasado la primera, tratándose IRSA INVERSIONES Y REPRESENTACIONES SOCIEDAD ANÓNIMA de una sociedad que hace oferta pública de sus acciones, sólo podrán considerarse los puntos del orden del día correspondientes a la asamblea ordinaria debiendo celebrarse asamblea extraordinaria en segunda convocatoria para tratar los puntos correspondientes del orden del día dentro del plazo previsto en el artículo citado y conforme las disposiciones de convocatoria allí establecidas. El Directorio.

(17) NOTA 1: Los Sres. Accionistas deberán remitir sus correspondientes constancias de saldo de cuenta de acciones escriturales, libradas al efecto por Caja de Valores S.A., a Ortiz de Ocampo 3302, Edificio 3, Piso 5º, Ciudad Autónoma de Buenos Aires, o mediante correo electrónico a la dirección secretariadedirectorio@desasa.com.ar, en cualquier día hábil de 10:00 a 17:00 horas y hasta el día 16 de octubre de 2024, inclusive. NOTA 2: Atento lo dispuesto por el Artículo 22, Capítulo II, Sección I, Título II de las Normas de la Comisión Nacional de Valores, al momento de inscripción para participar de la Asamblea, se deberán informar los siguientes datos del titular de las acciones: nombre y apellido o denominación social completa; tipo y número de documento de identidad de las personas físicas o datos de inscripción registral de las personas jurídicas con expresa indicación del Registro donde se hallan inscriptas y de su jurisdicción; domicilio con indicación de su carácter. Los mismos datos deberán ser proporcionados por quien asista a la Asamblea como representante del titular de las acciones. Asimismo, los representantes de los accionistas deberán acreditar su personería conforme la normativa vigente. NOTA 3: Los accionistas deberán informar a la Sociedad sus beneficiarios finales en los términos del artículo 24 del Capítulo II del Título II de las Normas de la Comisión Nacional de Valores (N.T. 2013 y mod.). NOTA 4: Los Sres. Accionistas deberán presentarse con no menos de 15 minutos de anticipación a la hora prevista para la realización de la Asamblea, a fin de acreditar los poderes y firmar el Registro de Asistencia.

(18) Nota: Se recuerda a los señores Accionistas (i) que las documentación que se somete a consideración en el punto 2°) del Orden del Día estará a disposición de los mismos en la sede social sita en Cerrito 866, 6º piso, Ciudad Autónoma de Buenos Aires dentro de los plazos legales y (ii) que la presentación de las constancias de las cuentas de acciones escriturales libradas por la Caja de Valores SA, a efectos de ser inscriptas en el Registro de Asistencia a Asamblea debe hacerse en la sede social sita en Cerrito 866, 6º piso, Ciudad Autónoma de Buenos Aires, hasta el día 17 de Octubre de 2024 de lunes a viernes, en el horario de 11.30 a 15.30 horas

(19) NOTA: Los señores accionistas que deseen concurrir a la Asamblea, deberán presentar el certificado de concurrencia a la misma, el cual debe ser solicitado en la Caja de Valores. Podrán presentar los certificados mencionados: (a) en la sede social, cuyo domicilio es Av. Santa Fe 1731 3 piso, oficina 12, CABA, en el horario de 13 a 17 horas, o (b) por medio de correo electrónico, a la casilla que se indicará a continuación. En ambos casos, el plazo para su presentación vence el viernes 11 de octubre de 2024 a las 17 horas. Se informa que la Asamblea se celebrara a distancia, conforme lo establece el artículo DECIMOQUINTO del Estatuto de la Sociedad, y en plena conformidad con lo estipulado en el artículo 158, 2do párrafo inciso a) del Código Civil y Comercial, y la Resolución de la Comisión Nacional de Valores 939/2022, mediante la plataforma Zoom Meetings. Los accionistas deberán comunicar su asistencia y enviar copia de la documentación habilitante para asistir a la Asamblea, a la dirección de correo electrónico: sdallag@insuagro.com.ar consignando en el asunto: "Asamblea 2024". Al momento de la comunicación de asistencia y de la efectiva concurrencia deberá acreditarse respecto de los titulares de acciones y/o su representante: (a) una dirección de correo electrónico (e-mail) y un teléfono de contacto, (b) el nombre de la persona que participará de la Asamblea y una copia legible (escaneada o fotografiada) de su D.N.I., y (c) a quienes participen de la Asamblea a través de un mandatario, deberán remitir a la casilla de correo electrónico mencionada el instrumento habilitante correspondiente, suficientemente autenticado, en el plazo dispuesto por el art. 238 de la Ley General de Sociedades. En la apertura de la Asamblea cada uno de los participantes deberá acreditar su identidad e indicar el lugar donde se encuentra. Durante el transcurso de la Asamblea los señores accionistas podrán participar con voz y emitir su voto en forma oral y/o electrónica. El link y el modo de acceso al sistema serán enviados a los accionistas que comuniquen su asistencia, a la dirección de correo electrónico que indiquen en la notificación de asistencia. Los accionistas o representantes de accionistas deberán sumarse a la Asamblea al menos 15 minutos antes de su inicio, con el fin de no demorar el proceso de registración virtual. Todos los participantes deberán prender su cámara y micrófono, y permitir a la plataforma "Zoom" que acceda a éstos. Los miembros de la Comisión Fiscalizadora que participen de la Asamblea verificarán el cumplimiento de los recaudos y la normativa aplicable. Designado según instrumento privado Acta de Asamblea nº 29 de fecha 13/07/2022.

(20) Se deja constancia que para asistir a la Asamblea, los Sres. Accionistas deberán presentar constancia de su cuenta de acciones escriturales librada al efecto por Caja de Valores S.A. o certificado de depósito, para su registro en el libro de Depósito de Acciones y Registro de Asistencia a Asambleas, el cual deberá remitirse vía mail a la siguiente dirección: infoasamblea@gyz.com.ar, hasta el 18 de octubre a las 17 horas.

VOLVER AL INICIO

EDICTOS

EDICTO

Ante el Juzgado Nacional de Primera Instancia en lo Civil y Comercial Federal Nº 10, Secretaría Nº 19, sito en Libertad 731 9° Piso ° de esta ciudad, tramita el pedido de ciudadanía argentina de la Sra. **EVELYN VENTURA SANGA de nacionalidad BOLIVIANA** con **DNI N° 94.473.550** según el expediente **"VENTURA SANGA, EVELYN s/ Solicitud de Carta de Ciudadanía"** Exp. N° **4575/2020**. Por ello cualquier persona que tuviere conocimiento de algún acontecimiento que estimara podría obstar a dicha concesión, deberá hacerlo saber a este Juzgado. Publíquese por dos días. Buenos Aires, 6 de agosto de 2024. **María Lucila Koon,** Secretaria.

EDICTO JUDICIAL

El Juzgado Nacional de Primera Instancia en lo Civil y Comercial Federal n7, a cargo de Dr. Javier Pico Terrero, Secretaría n 14, a mi cargo, sito en Libertad 731, 6 piso de la Capital Federal, comunica que la Sra. **AQUINO MALDONADO, JHOSET** con **DNI N° 94.489.766**, nacida el 27 de mayo de 1991 en Cochabamba, Quillacollo, Estado Plurinacional de Bolivia, ha solicitado la declaración de la ciudadanía argentina. Cualquier persona que tuviere conocimiento de algún acontecimiento que pudiere obstar a dicha concesión, deberá hacer saber su oposición fundada al Juzgado. El presente se publica a los efectos del Art. 11 de la ley 346. Publíquese por dos días dentro de un plazo de quince días. Buenos Aires, 17 de septiembre de 2024.. **Carlos G. Mallo,** Secretario Federal.

EDICTO DE CIUDADANIA

El Juzgado Nacional de 1ª Inst. en lo Civ. y Com. Fed. N°11, Secretaría N° 21, sito en Libertad 731, 7° Piso, de esta Capital, hace saber que **Zhanna Romanova**, cuyo **DNI es el N° 96.363.607**, nacida en **República de Osetia del Norte- Alania , Ciudad de Vladikavkaz, Rusia**, ha solicitado la ciudadanía argentina. Quien conozca algún impedimento para la concesión del beneficio, podrá comunicarlo a través del Ministerio Público. Publíquese por DOS DÍAS, en un lapso de quince días. Buenos Aires, 31 de Mayo de 2024. **Alejandro J. Nobili,** Juez Federal.

EDICTO

El Juzgado Nacional de Primera Instancia en lo Civil y Comercial Federal Nº 9, secretaría Nº 17, sito en Libertad 731 6° Piso de esta ciudad, informa que la Sra. **ARSLANOVA, KAMILLA** con **PASAPORTE Nº 76 4827652** ha iniciado los trámites tendientes a obtener la ciudadanía argentina. Por ello cualquier persona que tuviere conocimiento de algún acontecimiento que estimara podría obstar a dicha concesión, deberá hacerlo saber a este Juzgado. Publíquese por dos días. Buenos Aires 18 de septiembre de 2024 . **Lucas Rocca Rivarola,** Secretario Federal.

EDICTO

El Juzgado Nacional de Primera Instancia en lo Civil y Comercial Federal Nº 5, a cargo del Dr. Patricio Maraniello, Secretaría Nº 10 a mi cargo, sito en Libertad 731, piso 10º de Capital Federal, hace saber que **Michelle JACQUES TORIGLIA, DNI N° 92.394.080**, de nacionalidad Uruguaya y de ocupación, productora audiovisual, ha iniciado los trámites tendientes a la obtención de la Ciudadanía Argentina. Cualquier persona que tuviere conocimiento de algún acontecimiento que pudiere obstar a dicha concesión, deberá hacer saber su oposición fundada al Juzgado. Publíquese por dos veces. Buenos Aires, 6 de Marzo de 2024. **Priscila S. Ferrari,** Secretaria Federal.

EDICTO

El Juzg. Nac. de 1ra. Inst. en lo Civ. y Com. Fed. Nro. 4, Sec. Nro. 8, informa que **RONALD ALEXANDER ORTIZ SOTO,** de nacionalidad **venezolana, D.N.I. Nro. 95.842.573,** ha iniciado los trámites para obtener la ciudadanía argentina. Cualquier persona que conozca algún impedimento al respecto deberá hacer saber su oposición fundada al Juzgado. Publíquese por dos veces en un lapso de 15 días. Buenos Aires, 4 de septiembre de 2024. **Dr. Federico Krysa,** Secretario.

EDICTO

Ante el Juzgado Nacional de Primera Instancia en lo Civil y Comercial Federal Nº 10, Secretaría Nº 19, sito en Libertad 731 9° Piso de esta ciudad, tramita el pedido de ciudadanía argentina del Sr. **SERGI BLYZNYUK,** de nacionalidad **UCRANIANA,** con **D.N.I. N° 93.590.374,** según el expediente **"BLYZNYUK, SERGI s/ Solicitud de Carta de Ciudadanía"** Exp. N° **8355/2024**. Por ello cualquier persona que tuviere conocimiento de algún acontecimiento que estimara podría obstar a dicha concesión, deberá hacerlo saber a este Juzgado. Publíquese por dos días. Buenos Aires, 24 de septiembre de 2024. **María Lucila Koon,** Secretaria.

EDICTO

El Juzgado Nacional de Primera Instancia en lo Civil y Comercial Federal Nº 5, a cargo del Dr. Patricio Maraniello, Secretaría Nº 10 a mi cargo, sito en Libertad 731, piso 10º de Capital Federal, hace saber que **Guillermo Oswaldo LEON FERNANDEZ, DNI N° 95.880.357**, de nacionalidad **Venezolano** y de ocupación Estudiante, ha iniciado los trámites tendientes a la obtención de la Ciudadanía Argentina. Cualquier persona que tuviere conocimiento de algún acontecimiento que pudiere obstar a dicha concesión, deberá hacer saber su oposición fundada al Juzgado. Publíquese por dos veces. Buenos Aires, 20 de agosto de 2024. **Priscila S. Ferrari,** Secretaria Federal.

EDICTOS JUDICIALES

Para la Publicación de Edictos Judiciales, solicite información a: **publicaciones@labolsa.com.ar**
o por telefono al: **4316-7137 / 4316-7147** de 12.00 a 17.00 hs.

EDICTO JUDICIAL

El Juzgado Nacional de Primera Instancia en lo Civil y Comercial Federal N° 7, a cargo del Dr. Javier Pico Terrero, Secretaria N° 13, a mi cargo, sito en Libertad 731, Piso 6°, de CABA, comunica que **DELGADO CASTILLO, JOSE RAMON, D.N.I. N°: 95.850,746,** con fecha de nacimiento 10 de diciembre de 1993 en **Municipio Iribarren, Estado Lara, Venezuela,** ha solicitado la declaración de la ciudadanía argentina. Cualquier persona que tuviere conocimiento de algún acontecimiento que pudiere obstar dicha concesión, deberá hacer saber su oposición fundada al Juzgado. El presente se publica a los efectos del art. 11 de la Ley 346. Publíquese por dos días dentro de un plazo de quince días. Buenos Aires, 25 de septiembre de 2024. **Fernando Gabriel Galati,** Secretario Federal.

EDICTO

El Juzgado Nacional de Primera Instancia en lo Civil y Comercial Federal Nº 9, secretaría Nº 17, sito en Libertad 731 6° Piso de esta ciudad, informa que la Sra. **SUVOROVA, ANNA,** con **PASAPORTE Nº 76 3317194 ,** ha iniciado los trámites tendientes a obtener la ciudadanía argentina. Por ello cualquier persona que tuviere conocimiento de algún acontecimiento que estimara podría obstar a dicha concesión, deberá hacerlo saber a este Juzgado. Publíquese por dos días. Buenos Aires, 30 de agosto de 2024. **Lucas Rocca Rivarola,** Secretario Federal.

EDICTO

El Juzgado Nacional de Primera Instancia en lo Civil y Comercial Federal Nº 9, Secretaría Nº 18, sito en Libertad 731, 6° piso de esta ciudad, informa que el/la Sr./a. **MIKHAIL IAKUSHEV, de nacionalidad RUSO,** con **D.N.I. N° 96.348.265**, ha iniciado los trámites tendientes a obtener la ciudadanía argentina. Por ello cualquier persona que tuviere conocimiento de algún acontecimiento que estimara podría obstar a dicha concesión, deberá hacerlo saber a este Juzgado. **Publíquese por dos días.** Buenos Aires, 05 de abril de 2024. **Miguel Augusto Alvarez,** Secretario.

EDICTO

El Juzgado Nacional de Primera Instancia en lo Civil y Comercial Federal Nº 9, Secretaría Nº 18, sito en Libertad 731, 6° piso de esta ciudad, informa que el/la Sr./a. **MARTHA ELENA CAMACHO CABELLO, de nacionalidad VENEZOLANA,** con **D.N.I. N° 95.910.934**, ha iniciado los trámites tendientes a obtener la ciudadanía argentina. Por ello cualquier persona que tuviere conocimiento de algún acontecimiento que estimara podría obstar a dicha concesión, deberá hacerlo saber a este Juzgado. **Publíquese por dos días.** Buenos Aires, 09 de septiembre de 2024. **Miguel Augusto Alvarez,** Secretario.

EDICTO

El Juzg. Nac. de 1ra. Inst. en lo Civ. y Com. Fed. Nro. 4, Sec. Nro. 7, informa que **SOFIIA LISHCHENKO**, de nacionalidad **RUSA**, **D.N.I. Nº PAS 76-1959172**, ha iniciado los trámites para obtener la Ciudadanía Argentina. Cualquier persona que conozca algún impedimento al respecto deberá hacer saber su oposición fundada al Juzgado. Publíquese por dos veces en un lapso de 15 días. Buenos Aires, 17 de mayo de 2024. **Dr. Mariano Rodríguez,** Secretario.

EDICTO

El Juzgado Nacional de Primera Instancia en lo Civil y Comercial Federal Nº 8 a cargo del Dr. Marcelo Gota, secretaría Nº 16 a mi cargo, sito en Libertad 731 7° Piso de Capital Federal, hace saber que **SVETLANA AFANASYEVA, de nacionalidad RUSA, con PASAPORTE: 55 1185529,** ha peticionado la concesión de la ciudadanía argentina, a fin de que los interesados hagan saber a este Juzgado las circunstancias que pudiesen obstar a dicho pedido. **Publíquese por dos días.** Buenos Aires, 26 de junio de 2024. **Juan Martín Gavalda,** Secretario.

EDICTO DE CIUDADANIA

El Juzgado Nacional de 1ª Inst. en lo Civ. y Com. Fed. N°11, Secretaría N° 21, sito en Libertad 731, 7° Piso, de esta Capital, hace saber que **VADIM ELKIN**, cuyo **PASAPORTE es el N°: 77 0998165**, nacida en **CIUDAD DE KOSTROMA, RUSIA** , ha solicitado la ciudadanía argentina. Quien conozca algún impedimento para la concesión del beneficio, podrá comunicarlo a través del Ministerio Público. Publíquese por DOS DÍAS, en un lapso de quince días. Buenos Aires, 04 de septiembre de 2024. **Alejandro J. Nobili,** Juez Federal.

TRIBUNAL DE ARBITRAJE GENERAL

BOLSA DE COMERCIO DE BUENOS AIRES

HORARIO DE ATENCION AL PUBLICO

Lunes a Viernes de 13:00 hs. a 18:00 hs.

BCBA Bolsa de Comercio de Buenos Aires
Linkedin
YouTube
Bolsar
Facebook
YouTube

Propietario: Bolsa de Comercio de Buenos Aires, Dirección y Administración: Sarmiento 299 - C.A.B.A. Código Postal: C1041AAE, Presidente: Sr. Adelmo J.J. Gabbi

LA BOLSA

Anexo I

jueves 26 de septiembre de 2024 — Año CXVIII - N° 17.311

BCBA Bolsa de Comercio de Buenos Aires

BYMA Bolsas y Mercados Argentinos

OPERACIONES DE VALORES DE RENTA VARIABLE - CONTADO 24 HS. P.E.

ACCIONES DE INDICE S&P MERVAL

	n	ALUA 24hs.	c/a: 898,00
11:00:12	196	910,00
11:00:12	9	900,00
11:01:32	107	907,00
11:01:34	11	908,00
11:01:52	122	907,00
11:01:52	8	909,00
11:01:52	4.870	910,00
11:02:16	80	902,00
11:02:16	90	901,00
11:02:32	372	908,00
11:02:32	5.183	910,00
11:02:33	9	904,00
11:02:33	9	909,00
11:02:33	2.691	910,00
11:02:51	968	909,00
11:02:51	1.234	910,00
11:02:57	12	904,00
11:03:10	11	903,00
11:03:14	938	907,00
11:03:17	2.008	909,00
11:03:17	1.959	910,00
11:03:17	1	902,00
11:03:24	2	901,00
11:03:26	2	910,00
11:03:29	600	901,00
11:03:30	2	909,00
11:03:33	400	901,00
11:03:33	2	909,00
11:03:33	4	910,00
11:03:40	3	904,00
11:03:40	107	901,00
11:03:41	3	904,00
11:03:46	47	901,00
11:03:51	4	902,00
11:03:51	22	904,00
11:03:55	24	902,00
11:03:58	555	904,00
11:04:00	4	902,00
11:04:07	3	904,00
11:04:07	99	902,00
11:04:07	60	904,00
11:04:19	436	902,00
11:04:24	228	904,00
11:04:24	2.530	902,00
11:04:30	1	901,00
11:04:31	64	902,00
11:04:39	4	901,00
11:04:39	481	902,00
11:04:40	126	904,00
11:04:40	705	909,00
11:04:45	53	901,00
11:05:00	1	907,00
11:05:31	373	902,00
11:05:35	78	907,00
11:05:35	39	904,00
11:05:35	2	907,00
11:05:35	42	904,00
11:05:41	1	907,00
11:05:41	97	904,00
11:05:42	4	907,00
11:06:00	588	904,00
11:06:21	50	901,00
11:06:33	8	904,00
11:06:33	542	906,00
11:07:51	14	901,00
11:07:52	375	906,00
11:08:11	58	904,00
11:08:11	217	905,00
11:08:17	2	901,00
11:08:27	2	904,00
11:08:30	512	902,00
11:08:53	695	905,00
11:09:04	2	906,00
11:09:18	333	905,00
11:09:20	266	904,00
11:09:20	80	903,00
11:09:20	654	902,00
11:09:33	99	905,00
11:09:55	334	902,00
11:09:55	1.726	901,00
11:10:03	1.824	900,00
11:10:51	101	898,00
11:10:51	1	896,00
11:10:51	6	893,00
11:11:08	157	900,00
11:12:09	45	899,00
11:12:09	1.293	900,00
11:13:09	3.000	894,00
11:13:10	5.247	893,00
11:13:23	150	892,00
11:13:59	2	893,00
11:14:12	142	892,00
11:14:16	1.119	893,00
11:14:17	9	892,00
11:14:17	160	890,00
11:14:17	500	881,00
11:14:17	45	876,00
11:14:17	590	873,00
11:14:28	4	878,00
11:14:28	1	893,00
11:14:46	28	873,00
11:14:51	4	891,00
11:14:53	39	892,00
11:14:55	192	891,00
11:14:58	9	892,00
11:15:06	10	891,00
11:15:26	80	892,00
11:15:32	23	893,00
11:15:32	5	892,00
11:15:32	2	893,00
11:15:32	2	892,00
11:15:32	4	893,00
11:15:33	11	892,00
11:15:33	99	891,00
11:15:33	107	893,00
11:15:33	7	891,00
11:15:33	1	893,00
11:15:33	1	891,00
11:15:33	28	893,00
11:15:33	54	891,00
11:15:33	32	893,00
11:15:33	1	891,00
11:15:33	316	893,00
11:15:57	9	892,00
11:15:59	158	893,00
11:16:17	106	892,00
11:16:20	240	891,00
11:16:30	16	893,00
11:16:41	23	891,00
11:17:31	32	898,00
11:17:41	16	897,00
11:17:47	33	895,00
11:18:05	1	893,00
11:18:06	39	891,00
11:18:21	23	893,00
11:18:41	304	891,00
11:18:56	50	893,00
11:18:56	7	895,00
11:18:56	43	898,00
11:18:59	2	893,00
11:18:59	8	891,00
11:19:38	12	893,00
11:19:44	2.042	896,00
11:20:01	160	892,00
11:20:01	322	891,00
11:20:11	228	893,00
11:20:46	2	891,00
11:21:00	4	892,00
11:21:12	20	893,00
11:21:12	109	891,00
11:21:35	360	893,00
11:21:46	44	891,00
11:21:56	321	893,00
11:22:05	33	891,00
11:22:07	14	893,00
11:22:07	13	891,00
11:22:21	26	893,00
11:22:40	3	891,00
11:22:42	125	895,00
11:22:51	45	891,00
11:22:59	55	895,00
11:23:06	152	894,00
11:24:36	12	891,00
11:24:42	8	894,00
11:24:42	124	895,00
11:24:54	1.000	894,00
11:24:55	47	893,00
11:25:00	224	891,00
11:25:01	39	893,00
11:25:09	224	892,00
11:25:10	165	893,00
11:25:11	224	892,00
11:25:12	33	893,00
11:25:13	52	892,00
11:25:16	132	894,00
11:25:16	170	892,00
11:25:21	125	894,00
11:25:21	224	892,00
11:25:29	50	894,00
11:25:29	111	892,00
11:25:45	20	893,00
11:25:45	220	892,00
11:25:50	264	893,00
11:26:53	16	892,00
11:26:59	341	893,00
11:27:23	30	892,00
11:27:28	25	895,00
11:27:36	32	893,00
11:28:12	83	894,00
11:28:12	104	895,00
11:28:16	442	894,00
11:28:31	108	893,00
11:28:33	1.052	892,00
11:28:43	188	893,00
11:29:16	68	895,00
11:29:16	40	892,00
11:29:20	8	893,00
11:29:23	93	899,00
11:29:23	2	892,00
11:29:23	162	893,00
11:29:25	6	894,00
11:29:25	82	892,00
11:29:32	122	893,00
11:29:32	154	898,00
11:29:32	62	899,00
11:29:32	208	892,00
11:29:32	154	893,00
11:29:34	448	892,00
11:29:51	24	893,00
11:29:51	65	892,00
11:30:16	223	893,00
11:30:16	1.339	892,00
11:31:06	11	895,00
11:31:07	1.493	892,00
11:32:09	224	891,00
11:32:18	1.295	892,00
11:32:18	10	895,00
11:32:19	26	893,00
11:32:21	128	892,00
11:32:22	1	893,00
11:32:42	448	892,00
11:32:55	56	893,00
11:32:55	168	892,00
11:33:02	110	894,00
11:33:03	224	892,00
11:33:03	58	894,00
11:33:03	189	895,00
11:33:06	359	892,00
11:33:29	145	893,00
11:33:29	164	892,00
11:33:53	313	893,00
11:33:54	110	892,00
11:33:54	168	893,00
11:33:55	87	891,00
11:33:55	95	893,00
11:34:01	4	891,00
11:34:08	125	893,00
11:34:36	500	892,00
11:35:01	53	891,00
11:35:30	2	894,00
11:36:07	448	892,00
11:36:11	23	894,00
11:36:15	224	892,00
11:36:21	1	894,00
11:36:21	224	892,00
11:36:24	142	894,00
11:36:24	78	899,00
11:36:25	29	892,00
11:36:25	143	893,00
11:36:25	32	891,00
11:36:34	291	893,00
11:36:56	5	891,00
11:37:09	281	893,00
11:37:15	224	891,00
11:38:19	6	893,00
11:38:28	1	891,00
11:38:40	5	893,00
11:38:56	50	891,00
11:39:02	264	893,00
11:39:45	10	891,00
11:40:02	123	895,00
11:40:08	57	891,00
11:40:22	5	895,00
11:40:22	390	891,00
11:40:48	131	893,00
11:40:48	160	891,00
11:41:32	3	893,00
11:41:47	82	891,00
11:41:48	100	893,00
11:42:22	21	891,00
11:42:38	1	892,00
11:42:42	305	893,00
11:42:42	10	891,00
11:42:42	214	890,00
11:43:00	33	893,00
11:43:05	3	890,00
11:43:53	495	892,00
11:44:31	17	891,00
11:45:02	1	893,00
11:45:21	534	892,00
11:45:29	132	893,00
11:45:29	589	892,00
11:45:48	301	893,00
11:45:48	8	892,00
11:46:07	50	893,00
11:46:12	55	891,00
11:46:13	22	893,00
11:46:13	78	898,00
11:46:13	58	891,00
11:46:17	157	893,00
11:46:59	14	891,00
11:46:59	10	893,00
11:47:12	260	892,00
11:47:12	351	893,00
11:48:52	516	892,00
11:49:13	1	893,00
11:49:15	613	892,00
1:50:04	2	891,00
1:50:34	777	893,00
1:50:43	1.759	891,00
1:50:52	369	890,00
1:50:58	903	893,00
1:51:11	25	894,00
1:51:32	61	892,00
1:52:55	1	894,00
1:52:57	1	892,00
1:52:59	153	891,00
1:53:14	495	892,00
1:53:35	12	894,00
1:53:35	77	892,00
1:54:32	1	891,00
1:54:36	1	893,00
1:54:36	3	894,00
1:54:37	3	892,00
1:54:48	1	893,00
1:54:54	1	891,00
1:55:03	11	892,00
1:55:04	218	891,00
1:55:24	2	893,00
1:55:31	11	892,00
1:56:10	31	893,00
1:56:35	32	892,00
1:56:39	197	891,00
1:57:48	170	893,00
1:58:05	94	894,00
1:58:15	503	891,00
1:58:32	10	894,00
1:58:34	16	891,00
1:58:34	12	894,00
1:59:03	197	891,00
1:59:20	20	894,00
1:59:21	14	895,00
1:59:21	104	894,00
1:59:25	2	891,00
1:59:26	415	894,00
2:00:27	24	891,00
2:00:57	10	893,00
2:01:28	3	891,00
2:02:16	1	894,00
2:02:39	1	891,00
2:03:30	795	892,00
2:03:30	289	894,00
2:04:03	158	892,00
2:04:22	122	894,00
2:04:50	434	891,00
2:05:02	28	894,00
2:05:34	56	891,00
2:06:50	52	894,00
2:08:12	68	891,00
2:09:47	1.508	893,00
2:10:16	19	891,00
2:10:50	492	893,00
2:11:18	320	891,00
2:12:04	1.461	893,00
2:14:23	30	891,00
2:14:32	201	893,00
2:15:20	5	892,00
2:15:41	3.032	893,00
2:17:11	10	891,00
2:17:38	135	893,00
2:17:47	508	891,00
2:19:11	7	893,00
2:19:17	278	891,00
2:20:30	5	893,00
2:20:35	21	891,00
2:20:40	1	893,00
2:21:09	100	891,00
2:21:18	5	893,00
2:21:37	1.153	892,00
2:21:39	716	891,00
2:21:39	723	890,00
2:21:44	1	892,00
2:22:30	6.921	890,00
2:22:36	192	889,00
2:22:38	83	888,00
2:22:49	31	890,00
2:22:55	1	888,00
2:23:04	1.013	890,00
2:24:06	33	888,00
2:24:15	30	890,00
2:24:16	50	888,00
2:24:19	1.757	890,00
2:24:55	2	891,00
2:25:16	339	890,00
2:27:18	19	888,00
2:27:18	9	887,00
2:27:18	1	886,00
2:27:18	1	885,00
2:27:50	1	889,00
2:27:56	1	886,00
2:27:59	6	888,00
2:28:28	1	886,00
2:28:41	1.088	889,00
2:28:55	100	887,00
2:29:00	1.648	889,00
2:29:22	22	887,00
2:29:28	2.615	890,00
2:31:02	230	887,00
2:31:08	2.363	890,00
2:31:51	27	887,00
2:32:09	500	890,00
2:32:14	9.645	889,00
2:37:10	41	887,00
2:37:11	500	889,00
2:37:16	248	887,00
2:37:38	1.207	889,00
2:37:43	695	887,00
2:38:05	50	888,00
2:38:05	1.481	887,00
2:38:15	5	888,00
2:38:30	1.400	887,00
2:38:30	74	888,00
2:38:39	61	889,00
2:38:44	1.500	888,00
2:39:00	1.164	889,00
2:39:22	1.225	885,00
2:39:28	1.766	888,00
2:40:01	58	889,00
2:40:01	219	890,00
2:40:07	2	885,00
2:40:13	353	889,00
2:40:21	104	890,00
2:40:42	11	885,00
2:41:25	19	889,00
2:41:44	14	887,00
2:41:44	6	888,00
2:41:44	480	890,00
2:42:13	154	886,00
2:42:33	861	885,00
2:42:47	20	886,00
2:42:48	8	889,00
2:42:48	1.005	890,00
2:44:40	339	887,00
2:44:40	58	886,00
2:44:40	174	885,00
2:44:51	74	889,00
2:44:51	316	890,00
2:45:02	80	889,00
2:45:02	3.905	890,00
2:46:48	121	887,00
2:47:27	12	890,00
2:47:49	9	887,00
2:49:31	49	890,00
2:49:52	38	887,00
2:50:03	2	886,00
2:50:16	1	890,00
2:50:58	3	887,00
2:51:13	5	889,00
2:51:19	81	890,00
2:52:02	8	889,00
2:52:38	4	887,00
2:52:50	2	889,00
2:53:38	1	887,00
2:53:59	10	889,00
2:54:03	105	890,00
2:54:37	36	887,00
2:54:38	98	890,00
2:54:38	14	887,00
2:54:38	11	886,00
2:54:38	249	885,00
2:54:42	277	890,00
2:55:08	35	889,00
2:55:32	5	885,00
2:56:00	1	886,00
2:56:08	56	885,00
2:56:09	2	888,00
2:56:13	8.373	885,00
2:56:39	2	888,00
2:56:54	1	886,00
2:57:09	27	887,00
2:57:28	1	886,00
2:57:30	92	884,00
2:57:32	1	886,00
2:57:39	5.131	884,00
2:58:38	66	883,00
2:58:39	589	882,00
2:58:52	1	883,00
2:58:52	383	882,00
2:59:15	1	883,00
2:59:15	454	882,00
3:00:03	3	883,00
3:00:04	99	882,00
3:00:15	935	883,00
3:00:26	18	881,00
3:00:27	40	882,00
3:00:36	161	885,00
3:00:36	72	882,00
3:00:36	88	883,00
3:00:45	25	882,00
3:00:49	20	883,00
3:00:49	5	885,00
3:00:49	227	882,00
3:00:50	5	883,00
3:00:51	830	882,00
3:01:56	6	883,00
3:01:56	5	885,00
3:01:56	136	882,00
3:01:58	2	883,00
3:01:58	604	882,00
3:02:22	1	883,00
3:02:22	481	882,00
3:02:53	1	883,00
3:02:53	592	882,00

VOLVER AL INICIO

13:03:01	98	881,00
13:03:10	1	882,00
13:03:10	9	883,00
13:03:10	1	885,00
13:03:10	89	886,00
13:03:10	100	885,00
13:03:18	170	881,00
13:03:37	100	885,00
13:03:37	100	882,00
13:03:46	10	881,00
13:03:49	28	882,00
13:04:24	3	885,00
13:04:25	227	882,00
13:04:41	61	885,00
13:05:06	807	882,00
13:05:33	3	881,00
13:06:06	25.529	882,00
13:08:06	96	881,00
13:08:14	1.008	882,00
13:08:47	1.658	881,00
13:08:49	904	882,00
13:09:33	2	881,00
13:09:33	4.639	882,00
13:10:48	6	884,00
13:11:18	10	881,00
13:11:24	8	884,00
13:11:24	160	889,00
13:11:48	9	881,00
13:12:03	466	882,00
13:13:00	27	889,00
13:13:10	50	883,00
13:13:15	277	882,00
13:13:18	1.050	883,00
13:13:36	37	882,00
13:13:37	1.020	883,00
13:13:45	91	882,00
13:13:50	1.000	883,00
13:13:50	160	884,00
13:13:50	3.008	883,00
13:14:09	160	884,00
13:14:14	1.117	883,00
13:14:46	32	887,00
13:16:25	3	884,00
13:16:25	8	883,00
13:16:30	128	887,00
13:16:30	82	888,00
13:16:46	3	885,00
13:16:46	1.174	888,00
13:17:20	322	884,00
13:17:32	1	885,00
13:17:36	155	887,00
13:18:23	193	888,00
13:18:32	9	887,00
13:18:32	1	885,00
13:18:39	655	887,00
13:18:47	74	888,00
13:18:55	7	885,00
13:18:59	7	887,00
13:18:59	1	885,00
13:19:05	106	884,00
13:19:26	1	886,00
13:19:26	2	887,00
13:19:26	122	888,00
13:19:30	1	884,00
13:19:54	471	888,00
13:19:54	195	889,00
13:20:54	497	886,00
13:20:54	465	889,00
13:21:40	686	886,00
13:21:40	539	889,00
13:21:41	778	886,00
13:22:44	15	889,00
13:23:40	20	887,00
13:23:50	281	889,00
13:24:32	54	887,00
13:24:32	171	889,00
13:24:56	1.057	887,00
13:25:08	4	889,00
13:25:31	1	887,00
13:25:36	50	889,00
13:25:52	2.120	887,00
13:26:21	57	886,00
13:26:27	2	887,00
13:26:50	5	886,00
13:26:52	600	887,00
13:27:31	43	886,00
13:27:42	14	887,00
13:28:14	54	886,00
13:29:27	256	887,00
13:30:02	24	886,00
13:30:08	84	885,00
13:31:04	60	886,00
13:31:04	278	887,00
13:32:48	55	886,00
13:33:12	1	887,00
13:33:16	51	886,00
13:34:09	289	885,00
13:34:44	2.432	887,00
13:35:13	160	888,00
13:35:43	215	889,00
13:35:45	44	886,00
13:35:48	1.001	889,00
13:36:25	22	886,00
13:36:30	156	887,00
13:36:33	4.565	889,00
13:37:42	1.688	890,00
13:37:58	504	891,00
13:38:32	5	888,00
13:38:37	505	890,00
13:38:37	1.086	891,00
13:39:11	333	893,00
13:40:01	134	892,00
13:40:02	312	890,00
13:40:04	800	893,00
13:40:07	118	891,00
13:42:23	11	892,00
13:42:49	1	891,00
13:43:16	1	894,00
13:43:59	500	891,00
13:44:00	607	894,00
13:45:18	9	891,00
13:45:30	9	894,00
13:45:30	556	891,00
13:45:58	533	894,00
13:46:08	5	893,00
13:46:08	14	894,00
13:46:12	5	891,00
13:46:20	1.333	894,00
13:47:11	2	893,00
13:47:39	33	891,00
13:47:48	1	893,00
13:48:16	6	890,00
13:48:40	795	889,00
13:48:59	11	891,00
13:49:02	237	889,00
13:49:13	2	891,00
13:49:16	478	889,00
13:49:34	3	887,00
13:49:48	135	890,00
13:49:51	90	891,00
13:49:51	38	893,00
13:50:16	4	887,00
13:50:19	160	889,00
13:50:34	1	892,00
13:51:31	208	889,00
13:52:02	52	888,00
13:52:41	103	889,00
13:53:44	18	888,00
13:53:55	1.100	887,00
13:54:16	9	886,00
13:54:16	4.639	885,00
13:54:27	1.200	884,00
13:54:36	352	885,00
13:54:45	2	888,00
13:55:00	268	885,00
13:55:20	22	884,00
13:55:22	1.517	885,00
13:56:08	100	887,00
13:56:23	109	885,00
13:56:41	2	884,00
13:56:44	3	885,00
13:57:02	21	884,00
13:57:28	2	885,00
13:57:41	128	884,00
13:57:47	13	883,00
13:57:57	112	882,00
13:58:09	106	884,00
13:58:46	5.011	882,00
13:58:48	174	884,00
13:58:49	7	882,00
13:58:49	842	885,00
13:58:49	42	883,00
13:58:58	3	881,00
13:59:07	140	883,00
13:59:13	6	884,00
13:59:13	4	881,00
13:59:45	4	883,00
13:59:45	6	884,00
14:00:19	2	883,00
14:00:36	40	881,00
14:00:41	174	883,00
14:00:50	8	884,00
14:00:58	282	885,00
14:00:58	160	882,00
14:00:58	10	883,00
14:03:10	55	881,00
14:03:19	4	883,00
14:03:29	80	882,00
14:03:37	105	881,00
14:03:46	100	883,00
14:03:52	89	881,00
14:04:33	220	883,00
14:04:48	114	881,00
14:05:28	100	883,00
14:05:33	106	881,00
14:06:17	340	882,00
14:06:38	80	881,00
14:06:41	35	882,00
14:07:16	19	881,00
14:07:32	4	882,00
14:07:32	4	881,00
14:07:36	11	882,00
14:07:44	561	883,00
14:07:46	140	882,00
14:08:15	1.389	883,00
14:08:57	367	882,00
14:09:01	100	883,00
14:09:03	227	882,00
14:09:20	77	883,00
14:09:20	446	882,00
14:09:48	121	883,00
14:09:48	362	882,00
14:10:01	200	883,00
14:10:01	243	882,00
14:10:18	146	883,00
14:10:18	38	882,00
14:10:24	6	884,00
14:10:24	1.352	882,00
14:11:15	4	884,00
14:11:15	505	882,00
14:11:32	227	881,00
14:11:35	727	882,00
14:11:38	3	884,00
14:11:48	495	882,00
14:11:55	24	883,00
14:11:56	273	882,00
14:12:01	20	883,00
14:12:01	454	882,00
14:12:17	32	883,00
14:12:17	227	882,00
14:12:19	19	883,00
14:12:19	422	884,00
14:12:20	27	882,00
14:12:24	13	884,00
14:12:25	454	882,00
14:12:28	500	883,00
14:12:31	454	882,00
14:12:38	3	883,00
14:12:38	450	882,00
14:13:06	1	883,00
14:13:06	273	882,00
14:13:29	100	883,00
14:13:29	166	882,00
14:13:31	1	883,00
14:13:36	1.200	881,00
14:14:16	1.083	883,00
14:14:40	8	884,00
14:14:40	221	886,00
14:14:50	628	882,00
14:14:51	345	885,00
14:14:51	107	883,00
14:14:51	372	882,00
14:14:56	52	881,00
14:15:16	177	882,00
14:15:16	25	883,00
14:15:46	3	881,00
14:15:54	934	882,00
14:16:07	4	883,00
14:16:07	74	882,00
14:16:27	22	883,00
14:16:35	11	881,00
14:16:35	426	882,00
14:16:46	1	883,00
14:16:46	574	882,00
14:17:30	18	883,00
14:17:42	478	881,00
14:17:55	31	883,00
14:17:58	606	885,00
14:18:11	107	884,00
14:18:29	207	885,00
14:18:31	1.160	882,00
14:19:45	11	881,00
14:19:54	227	882,00
14:20:37	2.480	883,00
14:20:49	227	882,00
14:20:57	6	883,00
14:20:58	47	882,00
14:21:05	329	883,00
14:21:05	66	884,00
14:21:05	227	882,00
14:21:09	553	884,00
14:21:10	227	882,00
14:21:13	41	884,00
14:21:13	38	885,00
14:21:13	46	882,00
14:21:15	2	883,00
14:21:15	1	884,00
14:21:15	27	885,00
14:21:15	168	882,00
14:21:30	1.334	881,00
14:21:30	4.961	880,00
14:21:30	5	879,00
14:21:39	546	880,00
14:22:33	116	879,00
14:23:37	9	878,00
14:23:37	13	877,00
14:23:47	3	879,00
14:24:18	2.200	878,00
14:24:20	4	879,00
14:24:46	10	877,00
14:24:47	3	879,00
14:25:06	100	878,00
14:25:06	41	877,00
14:25:09	961	878,00
14:25:31	1.938	877,00
14:26:19	5.220	876,00
14:26:35	10.000	877,00
14:26:35	5.008	876,00
14:27:51	50	878,00
14:28:14	9	876,00
14:28:24	1.700	875,00
14:28:43	3.011	876,00
14:29:21	3	875,00
14:29:25	1.246	876,00
14:29:26	2.503	875,00
14:29:53	742	876,00
14:30:02	1.350	878,00
14:30:02	16.600	879,00
14:30:02	176	880,00
14:30:02	38.022	879,00
14:30:03	22	880,00
14:30:03	22.600	879,00
14:30:09	492	880,00
14:30:16	1.057	879,00
14:30:43	4.310	880,00
14:32:02	1.987	884,00
14:32:13	218	883,00
14:32:56	2.000	881,00
14:33:13	944	883,00
14:33:43	50	884,00
14:33:43	8	885,00
14:33:43	2	886,00
14:33:49	2	881,00
14:33:53	245	885,00
14:34:04	154	881,00
14:34:28	3	884,00
14:34:38	196	881,00
14:34:38	3.963	880,00
14:35:06	134	884,00
14:35:24	40	881,00
14:35:35	104	884,00
14:35:38	122	885,00
14:36:06	2	883,00
14:36:06	171	881,00
14:36:27	1.487	883,00
14:36:42	227	882,00
14:36:49	2.002	883,00
14:36:54	227	882,00
14:37:00	8	883,00
14:37:00	227	882,00
14:37:07	3	883,00
14:37:07	3.820	882,00
14:37:21	40	881,00
14:37:22	806	882,00
14:38:08	50	883,00
14:38:36	50	881,00
14:38:49	10	882,00
14:39:03	6	883,00
14:39:05	15	881,00
14:39:10	66	883,00
14:39:11	1	881,00
14:39:12	21	883,00
14:39:13	15	881,00
14:39:21	32	883,00
14:39:32	15	881,00
14:39:32	11	883,00
14:39:54	35	881,00
14:42:26	478	883,00
14:43:06	193	881,00
14:43:23	20	883,00
14:43:41	3	881,00
14:43:47	603	883,00
14:44:40	10	881,00
14:45:24	29	883,00
14:46:18	26	881,00
14:46:57	57	882,00
14:47:18	4	881,00
14:47:31	1.400	882,00
14:47:40	150	883,00
14:47:49	407	881,00
14:49:03	270	883,00
14:49:52	8	881,00
14:50:54	11	883,00
14:51:11	268	881,00
14:52:20	225	883,00
14:52:42	250	882,00
14:53:42	25	881,00
14:54:15	227	882,00
14:54:17	1	883,00
14:54:17	84	882,00
14:54:21	2.232	883,00
14:54:22	227	882,00
14:54:26	1	883,00
14:54:26	227	882,00
14:54:29	1.000	883,00
14:54:29	500	882,00
14:54:52	1.000	883,00
14:54:52	1.730	882,00
14:55:35	1	883,00
14:55:35	1.002	882,00
14:56:24	97	883,00
14:56:24	216	882,00
14:57:04	187	883,00
14:57:09	1	881,00
14:57:24	170	883,00
14:58:31	7	881,00
14:58:45	7	883,00
14:58:58	778	882,00
15:00:23	10	883,00
15:00:25	427	882,00
15:00:51	10	883,00
15:00:51	1	882,00
15:01:07	10	883,00
15:01:07	29	882,00
15:01:25	757	883,00
15:02:16	6	881,00
15:02:26	300	884,00
15:03:21	168	883,00
15:03:25	822	882,00
15:03:40	2	883,00
15:04:16	4	882,00
15:04:16	160	883,00
15:04:45	70	885,00
15:04:46	500	882,00
15:05:02	174	885,00
15:07:01	1	883,00
15:07:01	95	882,00
15:07:09	1	885,00
15:07:15	2	883,00
15:07:17	1	885,00
15:07:42	46	883,00
15:07:44	10	885,00
15:09:16	200	883,00
15:09:18	1	885,00
15:09:43	353	883,00
15:10:46	5	884,00
15:11:04	372	885,00
15:11:20	2.400	883,00
15:11:42	332	885,00
15:14:45	23	884,00
15:15:45	18	885,00
15:15:58	3.177	884,00
15:18:21	490	885,00
15:18:41	536	883,00
15:18:59	299	885,00
15:19:44	2	883,00
15:19:51	160	884,00
15:19:51	183	885,00
15:21:40	2	884,00
15:21:44	2.318	885,00
15:22:02	100	886,00
15:22:10	160	885,00
15:22:10	64	884,00
15:22:19	960	886,00
15:22:40	333	887,00
15:22:52	200	886,00
15:22:52	104	887,00
15:23:15	1	885,00
15:23:27	431	887,00
15:24:20	90	885,00
15:24:30	131	887,00
15:24:36	1	885,00
15:24:50	175	887,00
15:24:57	1.709	885,00
15:25:23	1.038	886,00
15:25:40	1.000	887,00
15:25:47	92	886,00
15:25:50	11.000	887,00
15:26:12	11	886,00
15:26:16	3.058	887,00
15:26:39	2	886,00
15:26:42	10.501	887,00
15:28:33	817	888,00
15:29:46	1	886,00
15:29:56	2.412	888,00
15:32:34	23	886,00
15:32:53	3.333	888,00
15:33:16	921	886,00
15:33:33	397	888,00
15:33:54	80	886,00
15:34:08	1.080	888,00
15:34:53	141	889,00
15:34:54	1.800	886,00
15:35:07	225	887,00
15:35:22	125	889,00
15:35:22	225	887,00
15:35:34	15	888,00
15:35:40	21	887,00
15:36:32	14	888,00
15:36:34	1.032	887,00
15:39:05	34	888,00
15:40:02	175	887,00
15:40:03	2.094	886,00
15:40:32	82	888,00
15:40:44	3.136	887,00
15:41:54	813	888,00
15:42:09	328	889,00
15:42:21	51	887,00
15:42:26	1.340	888,00
15:42:48	79	887,00
15:42:57	44	889,00
15:43:09	519	887,00
15:43:48	8	888,00
15:44:38	4	887,00
15:45:01	1.451	888,00
15:45:02	1.149	889,00
15:45:04	2	887,00
15:46:05	9	889,00
15:46:12	3.000	887,00
15:46:25	1.006	889,00
15:47:02	370	888,00
15:47:02	3.565	889,00
15:47:33	1.366	890,00
15:49:32	34	887,00
15:49:50	1	890,00
15:49:51	70	887,00
15:50:09	1	890,00
15:50:31	2	887,00
15:51:09	2.188	890,00
15:51:20	1.401	887,00
15:51:20	1.000	890,00
15:51:20	477	887,00
15:51:20	3.545	886,00
15:51:22	961	885,00
15:51:32	1.014	889,00
15:52:14	8	888,00
15:52:14	339	889,00
15:53:27	29	885,00
15:53:57	8	889,00
15:54:53	1.567	885,00
15:54:53	10	889,00
15:55:14	101	885,00
15:55:35	3.100	888,00
15:55:59	264	885,00
15:55:59	207	884,00
15:57:03	2	887,00
15:57:18	526	886,00
15:57:18	30	885,00
15:58:44	1.333	887,00
15:59:12	7	888,00
16:00:04	24	887,00
16:00:34	9	885,00
16:01:00	158	887,00
16:01:00	64	888,00
16:02:05	9	887,00
16:02:11	668	888,00
16:03:07	2	885,00
16:03:11	2	887,00
16:03:15	422	888,00
16:03:22	86	885,00
16:03:22	44	884,00
16:03:46	86	887,00
16:03:46	247	888,00
16:03:53	48	885,00
16:03:56	48	887,00
16:04:30	231	888,00
16:04:30	56	889,00
16:04:44	2	885,00
16:05:00	3.550	887,00
16:05:15	250	885,00
16:05:23	3.000	887,00
16:05:27	2.918	885,00
16:05:27	2.767	884,00
16:05:27	3.676	883,00
16:05:27	4.381	882,00
16:05:27	10.775	881,00
16:05:27	4	880,00
16:05:27	79	881,00
16:05:27	211	880,00
16:05:27	7.786	881,00
16:05:46	113	882,00
16:06:11	23	886,00
16:06:29	5	883,00
16:06:44	229	886,00
16:07:09	533	888,00
16:08:09	10	886,00
16:08:15	562	888,00
16:08:39	761	886,00
16:08:39	22	884,00
16:08:50	17	887,00
16:08:50	233	888,00
16:08:55	89	885,00
16:10:28	15	887,00
16:10:45	406	885,00
16:10:52	5	887,00
16:10:59	154	885,00
16:11:21	280	888,00
16:13:38	146	886,00
16:14:21	5.106	888,00
16:16:14	201	886,00
16:16:14	13	885,00
16:16:23	9	887,00
16:16:26	2	885,00
16:16:47	22	887,00
16:17:25	5.130	885,00
16:17:42	22.566	887,00
16:18:40	102	885,00
16:20:28	15	887,00
16:20:54	257	885,00
16:21:05	100	884,00
16:21:05	840	883,00
16:21:43	36	885,00
16:22:28	53	883,00
16:22:48	558	885,00
16:22:55	50	883,00
16:22:58	1.000	885,00
16:23:58	9	883,00
16:24:10	4	887,00
16:24:27	28	883,00
16:24:34	44	886,00
16:26:52	40	883,00
16:27:11	20	886,00
16:27:15	321	885,00
16:27:25	422	886,00
16:27:46	333	887,00
16:28:40	78	886,00
16:28:46	5.160	885,00
16:29:36	205	886,00
16:29:36	2.692	887,00
16:29:56	249	884,00
16:30:35	142	886,00
16:30:35	33	887,00
16:31:48	461	884,00
16:31:48	1.596	883,00
16:31:48	1.001	882,00

VOLVER AL INICIO

16:31:48	1.300	881,00
16:31:48	642	880,00
16:31:53	154	886,00
16:32:00	1	887,00
16:32:17	1.000	881,00
16:32:17	5.000	880,00
16:32:41	128	886,00
16:32:49	146	882,00
16:32:49	2.000	881,00
16:32:49	4.854	880,00
16:33:05	6	881,00
16:33:05	46	880,00
16:33:24	116	885,00
16:35:36	6	882,00
16:35:39	4	886,00
16:35:49	30	882,00
16:35:49	152	881,00
16:36:02	90	885,00
16:36:02	305	886,00
16:37:15	1.154	881,00
16:37:41	3.293	880,00
16:37:46	86	885,00
16:37:48	19.702	880,00
16:38:32	2	885,00
16:38:45	5.010	880,00
16:39:08	5	885,00
16:39:52	45	884,00
16:41:06	246	880,00
16:41:48	214	884,00
16:42:03	211	879,00
16:42:03	889	878,00
16:42:33	100	884,00
16:42:40	500	879,00
16:42:49	14	884,00
16:43:04	260	880,00
16:45:02	115	884,00
16:45:35	19	881,00
16:45:41	50	884,00
16:45:48	1	881,00
16:47:16	2	884,00
16:47:33	899	881,00
16:48:08	101	882,00
16:50:01	4.250	884,00
16:50:49	407	885,00
16:51:42	185	882,00
16:51:44	608	884,00
16:56:58	3	883,00
16:56:58	27	882,00
16:57:17	185	884,00
16:58:32	1.510	882,00
16:59:08	24	884,00
16:59:18	372	881,00
16:59:23	338	884,00
16:59:38	80	881,00
16:59:40	550	884,00
	P. Cierre	883,00
	696.640	885,467

	n BBAR	
	24hs.	c/a: 4.465,00
11:00:01	259	4.480,00
11:00:48	40	4.490,00
11:02:15	4	4.500,00
11:02:15	108	4.510,00
11:02:18	3	4.505,00
11:02:18	18	4.480,00
11:02:51	63	4.500,00
11:02:55	4	4.510,00
11:02:55	30	4.525,00
11:02:55	12	4.490,00
11:03:00	5	4.480,00
11:03:04	11	4.495,00
11:03:10	259	4.480,00
11:03:13	2	4.490,00
11:03:14	437	4.480,00
11:03:23	1	4.490,00
11:03:23	35	4.505,00
11:03:23	191	4.480,00
11:03:30	152	4.490,00
11:03:46	4	4.465,00
11:03:46	10	4.480,00
11:03:50	68	4.465,00
11:03:51	1	4.480,00
11:03:54	9	4.465,00
11:04:01	2	4.485,00
11:04:03	21	4.470,00
11:04:08	1	4.480,00
11:04:10	15	4.470,00
11:04:14	2	4.465,00
11:04:16	24	4.490,00
11:04:17	1	4.465,00
11:04:17	21	4.490,00
11:04:23	30	4.485,00
11:04:23	1	4.495,00
11:04:27	1	4.490,00
11:04:28	1	4.470,00
11:04:28	1	4.485,00
11:04:31	37	4.470,00
11:04:34	43	4.485,00
11:04:34	7	4.470,00
11:04:38	14	4.485,00
11:04:42	187	4.490,00
11:04:45	6	4.470,00
11:04:45	271	4.465,00
11:05:04	33	4.485,00
11:05:12	462	4.475,00
11:05:35	20	4.485,00
11:05:35	335	4.480,00
11:05:40	1	4.465,00
11:05:56	184	4.480,00
11:06:17	22	4.485,00
11:06:20	100	4.480,00
11:06:29	159	4.465,00
11:06:33	83	4.480,00
11:07:24	8	4.470,00
11:09:06	4	4.480,00
11:09:14	14	4.465,00
11:09:50	1	4.480,00
11:10:00	10	4.465,00
11:10:09	174	4.480,00
11:10:16	1.908	4.465,00
11:10:17	46	4.475,00
11:10:18	7	4.465,00
11:10:22	22	4.475,00
11:10:30	58	4.470,00
11:10:32	4	4.475,00
11:10:50	3	4.480,00
11:11:05	5	4.465,00
11:11:36	20	4.480,00
11:11:45	5	4.475,00
11:11:45	51	4.480,00
11:12:09	22	4.485,00
11:12:32	1	4.465,00
11:12:45	150	4.480,00
11:13:00	40	4.470,00
11:13:44	2	4.485,00
11:13:44	14	4.490,00
11:14:16	1	4.505,00
11:14:25	40	4.480,00
11:14:35	43	4.475,00
11:14:53	1.487	4.480,00
11:14:57	9	4.465,00
11:14:57	36	4.470,00
11:14:57	768	4.465,00
11:14:58	13	4.460,00
11:14:58	666	4.465,00
11:15:00	9	4.455,00
11:15:07	221	4.465,00
11:15:13	5	4.455,00
11:15:19	35	4.450,00
11:15:39	60	4.440,00
11:16:07	41	4.450,00
11:16:12	1	4.455,00
11:16:13	2.014	4.450,00
11:16:26	24	4.475,00
11:16:41	144	4.470,00
11:16:59	8	4.475,00
11:16:59	2.969	4.470,00
11:17:05	4	4.475,00
11:17:14	6	4.460,00
11:18:17	1.006	4.475,00
11:18:45	1	4.465,00
11:18:47	4.516	4.475,00
11:19:20	379	4.490,00
11:21:49	944	4.475,00
11:22:05	9	4.485,00
11:22:07	413	4.475,00
11:22:07	80	4.485,00
11:22:07	1	4.480,00
11:22:08	4	4.485,00
11:22:08	6	4.480,00
11:22:09	8	4.485,00
11:22:09	96	4.495,00
11:22:09	84	4.510,00
11:22:09	162	4.515,00
11:22:09	4	4.480,00
11:22:09	80	4.485,00
11:22:12	509	4.480,00
11:22:14	26	4.485,00
11:22:16	287	4.475,00
11:22:22	300	4.485,00
11:22:25	2.856	4.475,00
11:22:53	12	4.485,00
11:23:05	37	4.475,00
11:23:07	419	4.480,00
11:23:20	989	4.470,00
11:23:23	2	4.485,00
11:23:30	5	4.465,00
11:23:32	16	4.480,00
11:23:44	1	4.465,00
11:23:51	1	4.480,00
11:23:52	1.811	4.465,00
11:23:55	24	4.470,00
11:23:56	1	4.480,00
11:23:58	5	4.485,00
11:23:59	53	4.480,00
11:24:09	39	4.495,00
11:24:42	1.144	4.500,00
11:25:07	5	4.505,00
11:25:07	1.324	4.490,00
11:25:10	129	4.505,00
11:26:03	7	4.490,00
11:26:06	33	4.500,00
11:26:19	1.280	4.490,00
11:26:32	4.797	4.495,00
11:26:51	1	4.500,00
11:26:53	1.292	4.495,00
11:26:56	8	4.500,00
11:26:56	603	4.495,00
11:27:01	500	4.500,00
11:27:04	238	4.495,00
11:27:09	80	4.500,00
11:27:10	211	4.495,00
11:27:24	10	4.500,00
11:27:56	3	4.510,00
11:28:08	3.488	4.500,00
11:30:11	1	4.480,00
11:30:47	374	4.500,00
11:31:43	1	4.485,00
11:31:48	97	4.495,00
11:32:34	4	4.485,00
11:33:06	4.804	4.495,00
11:33:10	169	4.510,00
11:33:17	5.676	4.495,00
11:33:36	798	4.490,00
11:33:37	53	4.495,00
11:33:37	3.623	4.490,00
11:33:48	1	4.510,00
11:34:11	41	4.500,00
11:34:21	571	4.490,00
11:34:38	39	4.500,00
11:34:54	21	4.495,00
11:35:03	8	4.490,00
11:35:33	479	4.495,00
11:35:33	69	4.500,00
11:36:27	157	4.480,00
11:36:44	179	4.475,00
11:37:16	21	4.480,00
11:37:16	27	4.470,00
11:37:19	113	4.480,00
11:37:45	50	4.470,00
11:37:57	88	4.480,00
11:37:57	4	4.495,00
11:37:57	41	4.500,00
11:38:44	16	4.495,00
11:39:13	60	4.490,00
11:39:13	131	4.495,00
11:39:38	4	4.480,00
11:39:38	302	4.475,00
11:40:08	233	4.470,00
11:40:27	3	4.475,00
11:40:51	2	4.480,00
11:41:02	1	4.470,00
11:41:39	1	4.475,00
11:41:39	5	4.480,00
11:41:42	224	4.465,00
11:43:09	7	4.475,00
11:43:35	168	4.470,00
11:43:46	177	4.475,00
11:43:47	242	4.470,00
11:45:20	20	4.475,00
11:45:36	1	4.470,00
11:45:48	43	4.475,00
11:46:24	90	4.470,00
11:46:50	303	4.475,00
11:47:10	911	4.470,00
11:47:28	425	4.465,00
11:47:51	38	4.460,00
11:48:52	34	4.450,00
11:49:38	43	4.430,00
11:49:38	3.138	4.425,00
11:49:40	1	4.450,00
11:49:51	863	4.425,00
11:52:19	106	4.430,00
11:52:30	45	4.425,00
11:52:30	1.111	4.430,00
11:52:37	5	4.420,00
11:52:37	6	4.415,00
11:52:55	500	4.440,00
11:52:56	67	4.435,00
11:52:56	248	4.440,00
11:52:56	140	4.420,00
11:53:17	629	4.445,00
11:54:03	8	4.420,00
11:54:04	5	4.445,00
11:54:18	173	4.450,00
11:54:32	207	4.420,00
11:54:43	3	4.450,00
11:54:50	5	4.420,00
11:54:59	340	4.440,00
11:56:09	22	4.445,00
11:56:12	152	4.420,00
11:56:18	194	4.415,00
11:56:47	63	4.440,00
11:56:50	2	4.430,00
11:56:57	25	4.420,00
11:57:23	17	4.430,00
11:57:40	430	4.420,00
11:58:05	270	4.415,00
11:58:18	10	4.420,00
11:58:37	822	4.430,00
11:58:57	1.551	4.445,00
11:59:42	115	4.425,00
12:00:18	2	4.420,00
12:00:18	47	4.435,00
12:00:18	657	4.445,00
12:00:55	84	4.430,00
12:00:56	841	4.425,00
12:01:27	22	4.440,00
12:01:31	18	4.425,00
12:01:43	1	4.440,00
12:02:40	142	4.425,00
12:03:26	44	4.420,00
12:04:15	2	4.435,00
12:04:26	2	4.425,00
12:04:43	95	4.420,00
12:04:56	1	4.435,00
12:06:03	1.054	4.430,00
12:06:44	317	4.435,00
12:07:14	1.574	4.445,00
12:07:18	3	4.435,00
12:08:26	143	4.430,00
12:09:30	6	4.450,00
12:09:43	81	4.430,00
12:09:53	100	4.450,00
12:10:33	45	4.440,00
12:10:59	108	4.455,00
12:12:39	6	4.430,00
12:12:44	111	4.455,00
12:13:34	117	4.430,00
12:14:58	33	4.435,00
12:14:58	49	4.430,00
12:15:32	7	4.455,00
12:15:49	10	4.430,00
12:16:10	1	4.445,00
12:16:14	6	4.430,00
12:16:32	10	4.450,00
12:18:05	119	4.430,00
12:18:39	600	4.425,00
12:19:42	1	4.420,00
12:19:47	223	4.430,00
12:20:00	351	4.445,00
12:20:11	1.673	4.420,00
12:20:51	114	4.415,00
12:21:44	50	4.425,00
12:21:44	6	4.435,00
12:21:58	36	4.440,00
12:21:58	185	4.450,00
12:22:05	65	4.435,00
12:22:17	5	4.445,00
12:23:02	36	4.440,00
12:23:04	17	4.445,00
12:23:17	1	4.450,00
12:24:02	80	4.445,00
12:25:03	770	4.440,00
12:25:12	55	4.445,00
12:25:12	14	4.450,00
12:25:13	67	4.460,00
12:25:14	205	4.450,00
12:25:14	795	4.440,00
12:25:34	1	4.430,00
12:25:45	1	4.440,00
12:26:00	1	4.430,00
12:26:21	20	4.435,00
12:26:22	597	4.440,00
12:26:49	22	4.435,00
12:26:50	219	4.440,00
12:26:57	20	4.435,00
12:26:59	184	4.440,00
12:27:28	9	4.435,00
12:28:39	219	4.430,00
12:29:27	5	4.425,00
12:29:29	983	4.430,00
12:30:02	10	4.425,00
12:30:07	29	4.430,00
12:30:08	35	4.425,00
12:30:08	120	4.430,00
12:30:41	1	4.445,00
12:30:46	506	4.430,00
12:31:37	9	4.445,00
12:32:52	12	4.440,00
12:33:12	30	4.430,00
12:33:12	65	4.435,00
12:33:24	380	4.440,00
12:34:44	33	4.430,00
12:34:45	620	4.440,00
12:36:18	124	4.445,00
12:37:13	20	4.430,00
12:37:41	11	4.445,00
12:38:04	83	4.430,00
12:38:04	554	4.425,00
12:38:44	2	4.440,00
12:38:46	250	4.425,00
12:38:54	82	4.440,00
12:40:01	855	4.445,00
12:41:29	9	4.450,00
12:41:41	22	4.435,00
12:44:00	12	4.430,00
12:44:48	16	4.450,00
12:44:53	1	4.435,00
12:45:56	1.000	4.445,00
12:45:56	108	4.440,00
12:46:50	2	4.450,00
12:46:57	91	4.445,00
12:48:43	11	4.420,00
12:51:24	21	4.440,00
12:51:30	25	4.420,00
12:52:33	1	4.440,00
12:52:54	30	4.430,00
12:54:34	908	4.445,00
12:54:59	200	4.435,00
12:55:18	2	4.445,00
12:55:33	83	4.435,00
12:56:09	1	4.445,00
12:56:19	228	4.435,00
12:58:46	25	4.440,00
12:59:32	30	4.435,00
12:59:43	5	4.440,00
13:00:00	419	4.435,00
13:00:31	128	4.440,00
13:00:32	3	4.430,00
13:00:32	49	4.425,00
13:02:06	22	4.430,00
13:02:06	940	4.425,00
13:03:38	2.561	4.420,00
13:03:49	40	4.430,00
13:04:35	8	4.425,00
13:04:53	11	4.435,00
13:05:16	29	4.425,00
13:05:30	88	4.430,00
13:05:53	2	4.425,00
13:05:53	56	4.420,00
13:06:20	10	4.430,00
13:06:33	57	4.425,00
13:06:33	803	4.430,00
13:06:57	1	4.425,00
13:06:58	9.495	4.430,00
13:07:53	13	4.435,00
13:08:00	33	4.425,00
13:09:04	118	4.435,00
13:09:36	1.434	4.425,00
13:10:09	32	4.435,00
13:11:02	20	4.420,00
13:11:09	108	4.435,00
13:12:03	20	4.430,00
13:12:33	106	4.440,00
13:12:45	11	4.425,00
13:15:40	3.616	4.430,00
13:17:17	1	4.425,00
13:18:04	822	4.430,00
13:19:35	30	4.425,00
13:19:35	1	4.420,00
13:19:35	32	4.415,00
13:20:33	525	4.425,00
13:20:35	1	4.415,00
13:20:54	6	4.430,00
13:21:12	5	4.415,00
13:22:34	22	4.430,00
13:22:36	40	4.425,00
13:22:36	137	4.415,00
13:22:36	9	4.430,00
13:23:30	11	4.415,00
13:23:50	318	4.430,00
13:24:23	17	4.415,00
13:24:30	278	4.420,00
13:24:32	47	4.430,00
13:25:23	18	4.420,00
13:25:43	17	4.430,00
13:25:58	16	4.425,00
13:26:16	758	4.430,00
13:26:52	15	4.420,00
13:27:20	781	4.430,00
13:27:27	14	4.420,00
13:27:42	4	4.430,00
13:28:03	12	4.415,00
13:28:42	11	4.420,00
13:28:59	159	4.430,00
13:29:37	11	4.415,00
13:30:07	69	4.420,00
13:31:57	201	4.430,00
13:32:21	9	4.420,00
13:32:23	1.701	4.430,00
13:32:51	7	4.420,00
13:32:59	302	4.430,00
13:33:12	7	4.420,00
13:33:17	2.418	4.430,00
13:34:31	19	4.420,00
13:34:39	10	4.430,00
13:35:50	134	4.420,00
13:37:50	2.091	4.430,00
13:38:04	4	4.420,00
13:38:29	50	4.430,00
13:38:46	101	4.420,00
13:40:40	41	4.430,00
13:41:01	10	4.420,00
13:41:53	1	4.430,00
13:42:11	1	4.420,00
13:44:30	1.862	4.430,00
13:44:39	191	4.420,00
13:44:48	2.813	4.430,00
13:45:53	359	4.420,00
13:45:58	2.199	4.430,00
13:46:11	4	4.420,00
13:46:13	489	4.430,00
13:46:45	22	4.420,00
13:46:46	67	4.430,00
13:46:50	1.251	4.425,00
13:47:41	4.432	4.430,00
13:49:33	608	4.435,00
13:49:48	3	4.440,00
13:49:51	247	4.425,00
13:50:00	1.867	4.430,00
13:52:59	89	4.440,00
13:53:33	2	4.435,00
13:54:10	257	4.430,00
13:56:48	1	4.420,00
13:57:12	2	4.430,00
13:58:29	359	4.420,00
13:58:57	823	4.430,00
14:01:52	111	4.415,00
14:02:41	2	4.430,00
14:02:50	1	4.420,00
14:02:50	1.321	4.415,00
14:04:06	239	4.425,00
14:04:49	4	4.415,00
14:05:08	10.288	4.425,00
14:08:13	7	4.415,00
14:08:54	1	4.425,00
14:09:08	4	4.415,00
14:09:56	1	4.425,00
14:10:31	13	4.410,00
14:11:40	178	4.420,00
14:12:49	30	4.410,00
14:12:49	3.002	4.420,00
14:17:58	251	4.410,00
14:18:52	99	4.405,00
14:19:01	57	4.410,00
14:19:05	16	4.405,00
14:19:05	116	4.400,00
14:19:05	18	4.395,00
14:19:07	17	4.405,00
14:19:20	268	4.395,00
14:20:43	51	4.400,00
14:21:05	203	4.405,00
14:21:13	1	4.390,00
14:21:13	21	4.405,00
14:21:21	19	4.390,00
14:21:33	130	4.405,00
14:21:54	5	4.390,00
14:22:33	56	4.405,00
14:23:36	47	4.400,00
14:23:36	238	4.390,00
14:25:38	2	4.385,00
14:25:40	1.114	4.390,00
14:26:29	5	4.380,00
14:26:33	15	4.400,00
14:27:16	47	4.395,00
14:27:22	13	4.385,00
14:27:48	201	4.395,00
14:29:07	1.936	4.380,00
14:29:53	27	4.395,00
14:30:23	1.382	4.380,00
14:30:43	44	4.395,00
14:30:57	40	4.380,00
14:31:22	34	4.390,00
14:31:43	13.919	4.385,00
14:32:33	1	4.375,00
14:32:58	304	4.380,00
14:33:20	174	4.385,00
14:34:10	25	4.390,00
14:35:02	363	4.380,00
14:36:36	4.024	4.385,00
14:37:20	774	4.380,00
14:38:01	4	4.375,00
14:38:27	2	4.385,00
14:39:02	5	4.375,00
14:39:03	33	4.385,00
14:39:40	1.000	4.380,00
14:39:51	647	4.375,00
14:40:08	2.265	4.385,00
14:41:12	11	4.380,00
14:41:32	13.305	4.385,00
14:43:32	30	4.380,00
14:43:40	4.200	4.385,00
14:43:53	410	4.380,00
14:44:05	7.062	4.385,00
14:45:22	1	4.380,00
14:45:26	4.479	4.385,00
14:46:05	35	4.380,00
14:46:07	275	4.385,00
14:47:00	600	4.380,00
14:47:01	1.466	4.385,00
14:48:39	2	4.380,00
14:49:09	2.936	4.385,00
14:53:54	24	4.380,00
14:54:06	1.033	4.385,00
14:55:34	11	4.380,00
14:55:40	367	4.385,00
14:55:47	22	4.380,00
14:56:16	1.016	4.390,00
14:58:36	163	4.380,00
14:58:44	186	4.390,00
14:59:54	250	4.385,00
14:59:56	5.733	4.390,00
15:04:43	1.832	4.385,00
15:05:37	241	4.395,00
15:08:42	129	4.405,00
15:10:22	74	4.395,00
15:10:22	70	4.390,00
15:13:55	252	4.400,00
15:14:05	287	4.390,00
15:14:53	778	4.400,00
15:16:16	919	4.395,00
15:16:19	974	4.400,00
15:16:32	1	4.395,00
15:16:44	79	4.400,00
15:18:31	52	4.395,00
15:18:37	835	4.400,00
15:19:49	122	4.395,00
15:20:56	98	4.390,00
15:21:53	850	4.400,00
15:24:16	152	4.390,00
15:24:30	30	4.400,00
15:25:05	255	4.395,00
15:25:36	1.315	4.400,00

VOLVER AL INICIO

15:26:35	386	4.395,00
15:26:47	1.840	4.400,00
15:26:47	45	4.395,00
15:26:48	2.000	4.400,00
15:26:49	45	4.395,00
15:26:49	3.813	4.400,00
15:26:52	45	4.395,00
15:26:52	187	4.400,00
15:26:54	398	4.395,00
15:28:32	40	4.405,00
15:28:58	25	4.400,00
15:29:13	250	4.410,00
15:30:41	104	4.400,00
15:30:48	26	4.410,00
15:32:06	40	4.405,00
15:32:06	45	4.400,00
15:32:12	16	4.410,00
15:32:41	10	4.400,00
15:34:19	1	4.410,00
15:34:19	18	4.400,00
15:34:33	1	4.415,00
15:34:54	1	4.395,00
15:35:13	42	4.410,00
15:36:07	84	4.415,00
15:38:20	57	4.400,00
15:38:30	64	4.410,00
15:39:25	2.494	4.415,00
15:39:52	1	4.400,00
15:39:53	4	4.415,00
15:41:18	111	4.400,00
15:41:45	44	4.420,00
15:42:40	44	4.400,00
15:44:24	2.345	4.410,00
15:44:30	1	4.405,00
15:44:31	3.631	4.410,00
15:45:04	1	4.400,00
15:45:16	4.024	4.410,00
15:49:05	6	4.415,00
15:49:05	2	4.420,00
15:49:05	2	4.425,00
15:49:35	71	4.410,00
15:49:41	1	4.425,00
15:50:19	82	4.410,00
15:53:10	495	4.425,00
15:53:51	10	4.420,00
15:54:15	103	4.430,00
15:55:06	267	4.435,00
15:55:26	481	4.440,00
15:58:01	6.539	4.430,00
15:59:13	1	4.435,00
15:59:20	10	4.430,00
15:59:38	382	4.440,00
16:00:35	21	4.430,00
16:00:42	87	4.440,00
16:00:59	1.002	4.430,00
16:02:27	127	4.440,00
16:02:53	4	4.430,00
16:03:26	347	4.440,00
16:03:28	99	4.435,00
16:03:39	1.587	4.440,00
16:04:20	10	4.435,00
16:04:20	559	4.440,00
16:04:58	2	4.430,00
16:05:01	18	4.440,00
16:05:17	30	4.430,00
16:05:18	2.198	4.440,00
16:05:49	2.012	4.435,00
16:06:24	19	4.440,00
16:06:24	4.572	4.435,00
16:08:15	2	4.445,00
16:08:39	1.747	4.435,00
16:08:40	80	4.440,00
16:08:46	1.840	4.435,00
16:09:05	67	4.430,00
16:09:10	22	4.420,00
16:09:10	1	4.430,00
16:09:16	1.761	4.435,00
16:10:25	335	4.420,00
16:12:07	1	4.415,00
16:12:16	78	4.440,00
16:12:40	80	4.415,00
16:12:40	28	4.410,00
16:12:40	1.200	4.405,00
16:12:40	15.288	4.400,00
16:12:41	4	4.405,00
16:13:06	3	4.420,00
16:13:10	2	4.400,00
16:13:51	120	4.415,00
16:15:08	198	4.400,00
16:19:28	96	4.415,00
16:19:28	25	4.420,00
16:19:28	379	4.425,00
16:19:30	543	4.400,00
16:22:00	26	4.425,00
16:22:36	5	4.400,00
16:23:08	2	4.425,00
16:23:08	50	4.405,00
16:24:28	9	4.410,00
16:24:28	24	4.400,00
16:24:40	4	4.425,00
16:25:44	44	4.410,00
16:26:13	300	4.425,00
16:26:15	14	4.415,00
16:26:25	7	4.410,00
16:26:50	11	4.425,00
16:27:40	438	4.410,00
16:27:40	53	4.405,00
16:29:20	86	4.400,00
16:29:28	902	4.415,00
16:30:17	1	4.420,00
16:30:58	12	4.405,00
16:32:00	1	4.415,00
16:32:14	20	4.405,00
16:32:21	37	4.410,00
16:33:56	212	4.405,00
16:35:27	2.136	4.400,00
16:35:43	106	4.405,00
16:36:02	109	4.400,00
16:37:11	362	4.390,00
16:37:51	30	4.395,00
16:38:26	39	4.390,00
16:39:09	1	4.385,00
16:39:34	5	4.380,00
16:39:49	35	4.385,00
16:39:54	1	4.380,00
16:40:02	11	4.400,00
16:40:37	334	4.380,00
16:41:43	10	4.395,00
16:41:51	221	4.390,00
16:44:29	18	4.380,00
16:44:32	12	4.390,00
16:44:59	15	4.380,00
16:44:59	385	4.375,00
16:45:06	35	4.390,00
16:45:53	393	4.375,00
16:46:32	925	4.360,00
16:48:15	94	4.375,00
16:52:24	396	4.380,00
16:54:31	200	4.390,00
16:55:02	9.996	4.380,00
16:56:23	111	4.410,00
16:56:36	839	4.390,00
16:57:23	10	4.410,00
16:57:37	7.800	4.405,00
16:57:37	1.830	4.410,00
16:59:05	66	4.415,00
16:59:19	18	4.410,00
	P. Cierre	4.390,00
	341.407	4.423,797
	----------	
	n BMA	
	24hs.	c/a: 8.230,00
11:00:21	154	8.230,00
11:01:21	15	8.220,00
11:02:15	87	8.160,00
11:02:39	24	8.150,00
11:02:51	12	8.160,00
11:02:55	35	8.220,00
11:02:55	16	8.230,00
11:02:55	10	8.240,00
11:02:55	56	8.270,00
11:03:10	1	8.240,00
11:03:10	2	8.170,00
11:03:13	12	8.180,00
11:03:25	8	8.270,00
11:03:25	42	8.280,00
11:03:27	5	8.270,00
11:03:27	31	8.280,00
11:03:33	47	8.260,00
11:03:34	30	8.280,00
11:03:41	20	8.290,00
11:03:46	22	8.180,00
11:03:51	47	8.270,00
11:03:51	86	8.290,00
11:03:52	6	8.280,00
11:03:54	2	8.180,00
11:03:56	3	8.280,00
11:03:59	8	8.180,00
11:04:05	28	8.280,00
11:04:07	34	8.180,00
11:04:14	2	8.260,00
11:04:14	14	8.180,00
11:04:14	2	8.260,00
11:04:14	2	8.180,00
11:04:14	8	8.260,00
11:04:25	5	8.190,00
11:04:27	1	8.260,00
11:04:28	5	8.190,00
11:04:28	3	8.260,00
11:04:40	11	8.190,00
11:04:40	28	8.260,00
11:04:55	2	8.250,00
11:04:59	14	8.190,00
11:05:35	264	8.230,00
11:06:27	87	8.200,00
11:07:05	17	8.190,00
11:07:10	705	8.230,00
11:07:28	260	8.190,00
11:07:33	3	8.230,00
11:07:43	77	8.200,00
11:08:17	54	8.230,00
11:08:32	5	8.190,00
11:09:34	617	8.200,00
11:10:14	35	8.230,00
11:10:28	2	8.200,00
11:10:34	270	8.230,00
11:11:06	59	8.200,00
11:11:36	25	8.230,00
11:12:02	564	8.200,00
11:12:09	865	8.230,00
11:12:18	259	8.240,00
11:12:36	1.961	8.250,00
11:12:45	4.840	8.270,00
11:12:51	1	8.280,00
11:12:51	9	8.300,00
11:14:04	5	8.270,00
11:14:20	60	8.240,00
11:14:21	213	8.270,00
11:15:34	143	8.230,00
11:15:39	71	8.270,00
11:15:39	215	8.300,00
11:15:39	96	8.320,00
11:15:43	5	8.250,00
11:15:50	4	8.270,00
11:16:26	166	8.290,00
11:16:29	147	8.320,00
11:17:42	37	8.260,00
11:18:06	99	8.310,00
11:19:47	4	8.300,00
11:19:53	10	8.290,00
11:19:53	15	8.280,00
11:19:59	12	8.290,00
11:19:59	17	8.300,00
11:20:10	5	8.310,00
11:20:46	7	8.280,00
11:21:13	169	8.310,00
11:21:38	4	8.280,00
11:22:05	17	8.340,00
11:22:11	2	8.280,00
11:22:18	1	8.330,00
11:22:34	19	8.340,00
11:23:01	12	8.290,00
11:23:23	56	8.340,00
11:23:35	1	8.300,00
11:23:51	5	8.340,00
11:23:51	166	8.350,00
11:23:53	5	8.360,00
11:24:21	29	8.350,00
11:24:39	442	8.370,00
11:24:57	12	8.360,00
11:24:59	4	8.300,00
11:25:01	377	8.360,00
11:26:07	2	8.320,00
11:26:09	47	8.360,00
11:26:11	2	8.320,00
11:26:21	35	8.350,00
11:27:04	21	8.340,00
11:27:09	6	8.330,00
11:27:11	9	8.340,00
11:27:14	7	8.330,00
11:27:16	187	8.340,00
11:27:24	21	8.330,00
11:28:02	14	8.350,00
11:28:21	182	8.330,00
11:28:21	56	8.320,00
11:28:21	5	8.310,00
11:28:26	2	8.300,00
11:28:29	17	8.310,00
11:28:56	1	8.340,00
11:29:57	50	8.310,00
11:29:57	18	8.330,00
11:31:06	1	8.310,00
11:31:17	56	8.330,00
11:31:26	1	8.310,00
11:31:26	146	8.300,00
11:32:07	4	8.330,00
11:32:45	24	8.310,00
11:32:50	339	8.330,00
11:33:47	522	8.300,00
11:34:00	721	8.290,00
11:34:22	2	8.280,00
11:34:39	245	8.290,00
11:34:48	18	8.320,00
11:35:21	2.797	8.300,00
11:35:44	3	8.290,00
11:35:44	17	8.280,00
11:35:54	106	8.300,00
11:36:18	3	8.290,00
11:36:21	84	8.300,00
11:36:25	1.039	8.290,00
11:36:38	3.721	8.280,00
11:37:13	563	8.290,00
11:37:13	3.096	8.280,00
11:37:17	18	8.290,00
11:37:19	1.019	8.280,00
11:37:24	11	8.290,00
11:37:28	1.301	8.280,00
11:37:36	17	8.290,00
11:37:51	42	8.280,00
11:37:52	23	8.290,00
11:38:05	11	8.300,00
11:38:47	1.076	8.280,00
11:38:57	55	8.300,00
11:39:12	12	8.290,00
11:39:19	435	8.280,00
11:39:25	1.000	8.290,00
11:39:33	4	8.300,00
11:39:57	39	8.280,00
11:40:16	5	8.290,00
11:40:24	287	8.300,00
11:40:32	20	8.280,00
11:40:42	32	8.300,00
11:40:46	737	8.280,00
11:41:03	5	8.300,00
11:41:23	1.265	8.280,00
11:42:07	5	8.290,00
11:42:11	1	8.300,00
11:42:17	82	8.280,00
11:42:52	2	8.290,00
11:43:05	1.347	8.280,00
11:43:38	238	8.290,00
11:43:45	83	8.280,00
11:44:13	4	8.290,00
11:45:31	4	8.270,00
11:45:34	429	8.290,00
11:46:03	5	8.280,00
11:46:18	28	8.270,00
11:47:03	106	8.290,00
11:47:32	1.805	8.270,00
11:48:18	1.044	8.280,00
11:48:41	2.424	8.270,00
11:49:27	72	8.280,00
11:49:58	16	8.270,00
11:50:06	1	8.250,00
11:50:19	24	8.260,00
11:51:04	4.270	8.250,00
11:51:06	835	8.260,00
11:51:07	1.048	8.250,00
11:51:25	101	8.240,00
11:51:45	9	8.230,00
11:52:00	32	8.250,00
11:52:16	297	8.230,00
11:52:19	1	8.240,00
11:52:22	203	8.230,00
11:52:41	21	8.240,00
11:52:41	38	8.230,00
11:52:54	544	8.220,00
11:52:57	138	8.210,00
11:52:58	1	8.200,00
11:53:25	500	8.210,00
11:53:32	34	8.200,00
11:54:16	500	8.210,00
11:54:23	19	8.220,00
11:54:50	5	8.210,00
11:55:09	144	8.230,00
11:55:38	5	8.240,00
11:55:41	942	8.210,00
11:56:11	36	8.200,00
11:56:21	359	8.210,00
11:57:37	111	8.240,00
11:58:06	9	8.210,00
11:58:15	582	8.240,00
11:59:07	3	8.210,00
11:59:14	201	8.240,00
11:59:48	1	8.220,00
11:59:51	100	8.240,00
11:59:57	10	8.220,00
12:00:03	242	8.230,00
12:00:19	539	8.220,00
12:00:26	1	8.230,00
12:00:55	478	8.210,00
12:01:49	4	8.230,00
12:01:50	622	8.210,00
12:02:36	222	8.200,00
12:03:23	5	8.210,00
12:03:23	10.619	8.200,00
12:05:58	35	8.190,00
12:08:48	149	8.210,00
12:11:07	122	8.200,00
12:11:29	12	8.190,00
12:11:34	23	8.200,00
12:11:34	253	8.210,00
12:12:42	122	8.190,00
12:13:12	99	8.210,00
12:14:29	174	8.190,00
12:15:56	24	8.200,00
12:16:00	140	8.190,00
12:17:41	348	8.180,00
12:17:53	6.836	8.170,00
12:18:27	41	8.180,00
12:18:27	2.060	8.170,00
12:18:37	1	8.180,00
12:18:38	1.105	8.170,00
12:18:41	12	8.160,00
12:18:43	29	8.170,00
12:18:49	1.010	8.160,00
12:18:51	42	8.170,00
12:19:15	7	8.150,00
12:20:14	112	8.170,00
12:20:18	29	8.160,00
12:20:44	109	8.150,00
12:21:47	11	8.180,00
12:23:41	496	8.150,00
12:24:34	1	8.180,00
12:24:37	49	8.150,00
12:25:13	14	8.180,00
12:27:00	140	8.150,00
12:27:26	3	8.180,00
12:27:37	831	8.150,00
12:30:02	5	8.180,00
12:30:04	59	8.150,00
12:31:21	14	8.180,00
12:32:32	1	8.150,00
12:32:52	6	8.180,00
12:32:57	78	8.150,00
12:33:07	15	8.180,00
12:33:09	5	8.150,00
12:33:20	324	8.180,00
12:35:06	640	8.160,00
12:36:03	548	8.150,00
12:36:13	5	8.140,00
12:36:25	206	8.150,00
12:36:54	420	8.140,00
12:36:58	2.175	8.150,00
12:40:14	9	8.140,00
12:40:17	182	8.150,00
12:40:33	1.102	8.140,00
12:40:38	35	8.130,00
12:40:56	1.955	8.140,00
12:41:30	5.026	8.150,00
12:41:41	12	8.130,00
12:42:17	8	8.150,00
12:42:28	84	8.130,00
12:42:51	42	8.150,00
12:43:27	1.515	8.130,00
12:44:04	1	8.150,00
12:44:36	57	8.140,00
12:44:37	20	8.150,00
12:44:51	14	8.130,00
12:45:20	2	8.150,00
12:45:30	63	8.130,00
12:46:26	18	8.140,00
12:47:11	2	8.150,00
12:48:05	9	8.140,00
12:48:43	102	8.130,00
12:50:07	4	8.120,00
12:50:08	40	8.130,00
12:50:54	1	8.120,00
12:51:24	103	8.130,00
12:51:38	3	8.120,00
12:51:41	7	8.130,00
12:52:17	69	8.120,00
12:52:17	466	8.110,00
12:52:57	239	8.130,00
12:56:39	107	8.120,00
12:57:37	42	8.130,00
12:57:58	141	8.120,00
12:59:47	222	8.110,00
13:00:45	24	8.120,00
13:00:48	89	8.110,00
13:01:06	2.000	8.120,00
13:02:07	32	8.110,00
13:02:16	5	8.120,00
13:02:22	4	8.110,00
13:02:33	2.213	8.120,00
13:03:38	6.257	8.110,00
13:03:48	7.225	8.100,00
13:03:48	2.500	8.080,00
13:03:48	61	8.070,00
13:03:48	6	8.060,00
13:03:48	37.654	8.050,00
13:03:55	5	8.100,00
13:04:56	2	8.070,00
13:05:16	31	8.100,00
13:05:30	48	8.080,00
13:05:47	121	8.070,00
13:06:39	354	8.080,00
13:07:02	6	8.090,00
13:07:08	4	8.110,00
13:07:26	2	8.090,00
13:07:53	2.109	8.110,00
13:08:26	323	8.120,00
13:09:40	60	8.110,00
13:09:40	1.039	8.100,00
13:09:49	92	8.120,00
13:09:57	24	8.100,00
13:11:15	31	8.120,00
13:11:54	1.450	8.100,00
13:12:00	20	8.120,00
13:12:30	10	8.100,00
13:12:43	61	8.120,00
13:13:19	1	8.100,00
13:13:19	5	8.090,00
13:13:46	1.000	8.100,00
13:14:46	41	8.110,00
13:15:40	235	8.120,00
13:17:28	23	8.100,00
13:18:59	3	8.120,00
13:18:59	19	8.100,00
13:20:45	7	8.110,00
13:20:50	2	8.100,00
13:20:51	85	8.110,00
13:21:00	4.431	8.100,00
13:21:41	30	8.110,00
13:21:47	346	8.100,00
13:22:03	243	8.110,00
13:22:11	21.495	8.100,00
13:23:23	50	8.110,00
13:23:23	10.762	8.100,00
13:24:31	2	8.090,00
13:24:31	13	8.080,00
13:24:31	9	8.070,00
13:24:32	67	8.100,00
13:24:32	8	8.110,00
13:24:36	6	8.100,00
13:25:28	9	8.080,00
13:27:42	76	8.120,00
13:28:14	3	8.100,00
13:28:34	113	8.090,00
13:29:27	18	8.120,00
13:29:32	81	8.110,00
13:29:38	10	8.090,00
13:30:05	2	8.110,00
13:30:06	2	8.090,00
13:30:38	1	8.110,00
13:30:39	1	8.090,00
13:30:47	97	8.110,00
13:30:47	26	8.120,00
13:30:48	48	8.090,00
13:30:57	4	8.110,00
13:30:57	48	8.090,00
13:31:09	60	8.110,00
13:31:09	1	8.090,00
13:31:18	3.195	8.080,00
13:31:35	2	8.070,00
13:32:33	1	8.100,00
13:32:44	49	8.070,00
13:33:21	1.002	8.090,00
13:35:06	55	8.070,00
13:36:30	59	8.090,00
13:36:41	344	8.070,00
13:38:52	105	8.060,00
13:39:01	8.475	8.050,00
13:39:04	3	8.020,00
13:39:26	18	8.050,00
13:39:40	36	8.040,00
13:39:40	18	8.030,00
13:39:40	85	8.020,00
13:39:58	3	8.050,00
13:40:03	3	8.020,00
13:40:03	57	8.010,00
13:40:22	5	8.030,00
13:40:22	2.000	8.020,00
13:40:22	16.819	8.010,00
13:40:24	8	8.020,00
13:40:34	8	8.050,00
13:40:40	14	8.030,00
13:40:49	3	8.050,00
13:41:11	87	8.030,00
13:41:37	1.542	8.050,00
13:43:23	2	8.040,00
13:43:52	7	8.050,00
13:44:30	44	8.040,00
13:45:47	43	8.060,00
13:47:03	281	8.050,00
13:47:59	10	8.060,00
13:48:03	337	8.050,00
13:48:24	2.723	8.060,00
13:49:04	9	8.050,00
13:49:44	170	8.060,00
13:49:53	10	8.050,00
13:50:40	69	8.060,00
13:53:21	1	8.050,00
13:53:45	1.012	8.060,00
13:55:40	25	8.050,00
13:56:21	35	8.060,00
13:57:17	528	8.050,00
13:57:50	156	8.060,00
13:58:17	2	8.050,00
13:58:28	48	8.060,00
13:58:57	2.541	8.070,00
13:59:30	37	8.060,00
13:59:36	1.063	8.050,00
14:00:58	8	8.040,00
14:00:58	90	8.030,00
14:01:07	40	8.040,00
14:01:08	2.492	8.030,00
14:02:32	15	8.020,00
14:02:36	332	8.030,00
14:02:41	15	8.020,00
14:02:47	1.657	8.030,00
14:03:12	14.419	8.020,00
14:03:20	186	8.030,00
14:04:15	85	8.050,00
14:06:01	2.246	8.040,00
14:06:33	22	8.020,00
14:08:06	68	8.030,00
14:08:40	5	8.040,00
14:08:44	17.791	8.030,00
14:08:50	2	8.050,00
14:08:59	27.038	8.030,00
14:09:24	21	8.020,00
14:10:51	6	8.010,00
14:10:52	51	8.020,00
14:10:52	46	8.030,00
14:10:53	2.655	8.010,00
14:11:00	156	8.000,00
14:11:27	359	7.990,00
14:11:34	3.294	8.010,00
14:15:38	34	8.000,00
14:16:44	3.190	7.990,00
14:17:51	3	7.980,00
14:17:58	321	7.990,00
14:18:17	35	7.980,00
14:18:18	8	7.990,00
14:18:23	5	7.980,00
14:18:29	170	7.990,00
14:19:10	100	7.980,00
14:19:34	16	7.970,00
14:19:36	7	7.990,00
14:19:50	12	7.970,00
14:19:52	250	7.990,00
14:20:04	68	7.970,00
14:20:27	34	7.960,00
14:21:05	50	7.970,00

VOLVER AL INICIO

14:21:05	453	7.990,00
14:21:21	7	7.960,00
14:21:36	417	7.990,00
14:23:00	64	7.960,00
14:23:44	1	7.970,00
14:23:44	3	7.960,00
14:23:46	125	7.990,00
14:23:48	3	7.960,00
14:24:19	30	7.990,00
14:25:23	342	7.980,00
14:26:24	2	7.970,00
14:26:27	488	7.980,00
14:26:51	64	7.970,00
14:26:54	6	7.980,00
14:27:13	15	7.970,00
14:27:14	55	7.980,00
14:27:43	89	7.970,00
14:27:43	31	7.960,00
14:27:44	10	7.980,00
14:27:54	122	7.970,00
14:28:50	3.081	7.980,00
14:29:20	1.114	7.970,00
14:29:24	13.205	7.980,00
14:31:22	6	7.990,00
14:31:34	204	7.970,00
14:31:35	34	7.990,00
14:31:46	12	7.980,00
14:31:46	52	7.970,00
14:31:46	1.218	7.990,00
14:33:10	3	7.980,00
14:33:20	2.571	7.990,00
14:33:36	20.000	7.980,00
14:34:06	1.835	7.990,00
14:36:38	28	7.980,00
14:36:41	3.242	7.990,00
14:38:35	14.280	7.980,00
14:39:32	1	7.970,00
14:39:52	95	7.980,00
14:40:16	25	7.970,00
14:40:20	5.646	7.980,00
14:40:35	313	7.970,00
14:41:10	73	7.990,00
14:41:19	1	7.970,00
14:41:23	14	7.990,00
14:41:50	13	7.970,00
14:42:02	24	7.990,00
14:42:26	9	7.970,00
14:42:32	9	7.980,00
14:42:59	397	7.990,00
14:43:29	6	7.980,00
14:43:42	9.519	7.990,00
14:44:02	1	8.000,00
14:44:11	10	7.990,00
14:44:17	62	8.000,00
14:45:09	130	8.010,00
14:45:24	2	8.000,00
14:45:32	1	8.010,00
14:45:43	1	8.000,00
14:45:56	815	8.010,00
14:47:02	33	8.000,00
14:48:11	22.308	8.010,00
14:49:27	18	8.000,00
14:49:31	773	8.010,00
14:50:38	80	8.020,00
14:51:08	73	8.010,00
14:51:15	80	8.020,00
14:51:16	31	8.010,00
14:51:35	19.809	8.000,00
14:52:04	1	8.020,00
14:52:12	2	8.040,00
14:52:34	6	8.020,00
14:52:34	2	8.010,00
14:52:34	13	7.990,00
14:53:10	100	8.020,00
14:53:14	10	8.000,00
14:53:24	1	8.030,00
14:53:39	16	8.000,00
14:53:40	27	8.020,00
14:53:54	55	8.030,00
14:55:00	1	8.000,00
14:57:20	28	8.030,00
14:57:41	1	8.020,00
14:57:58	18	8.000,00
14:58:31	1.224	8.020,00
15:00:33	5.001	8.010,00
15:00:48	13.775	8.000,00
15:00:49	4	8.020,00
15:00:52	205	7.990,00
15:02:14	14	8.010,00
15:05:13	30	8.000,00
15:05:25	36	8.010,00
15:06:03	1	8.000,00
15:06:26	5	8.010,00
15:06:36	503	8.000,00
15:08:16	10	7.990,00
15:08:16	1.771	8.000,00
15:10:07	123	7.990,00
15:10:40	284	8.000,00
15:10:59	115	7.990,00
15:10:59	1.870	8.000,00
15:11:16	720	7.990,00
15:11:17	159	8.000,00
15:12:46	11	7.990,00
15:13:00	4.237	8.000,00
15:14:08	12	7.990,00
15:14:33	16.459	8.000,00
15:16:37	1.492	7.990,00
15:16:41	968	8.000,00
15:17:36	1.279	8.010,00
15:26:53	7	8.000,00
15:27:13	600	8.010,00
15:27:27	101	8.000,00
15:27:32	3.716	8.010,00
15:27:41	32	8.000,00
15:28:24	1	8.020,00
15:28:55	20.000	8.000,00
15:28:56	117	8.020,00
15:29:45	182	8.030,00
15:32:39	76	8.020,00
15:32:54	15	8.030,00
15:34:13	24	8.040,00
15:34:33	310	8.020,00
15:35:08	2	8.040,00
15:35:12	34	8.020,00
15:35:12	16	8.000,00
15:35:23	19	8.040,00
15:36:33	238	8.020,00
15:36:46	105	8.040,00
15:37:49	89	8.020,00
15:39:48	16	8.030,00
15:40:02	1	8.020,00
15:41:11	15	8.030,00
15:41:13	750	8.020,00
15:42:45	12	8.030,00
15:43:01	10.128	8.020,00
15:45:25	242	8.030,00
15:46:52	3	8.020,00
15:47:01	695	8.030,00
15:47:33	8	8.020,00
15:47:33	7	8.010,00
15:47:47	14	8.030,00
15:48:44	4	8.010,00
15:48:47	31	8.030,00
15:50:02	35	8.020,00
15:51:37	52	8.010,00
15:53:56	7.965	8.020,00
15:54:21	1.085	8.030,00
15:59:18	11	8.040,00
15:59:34	3.016	8.050,00
16:00:05	20	8.040,00
16:00:37	4.040	8.050,00
16:00:54	33	8.040,00
16:02:08	500	8.060,00
16:02:44	14	8.050,00
16:03:28	10	8.040,00
16:03:29	50	8.060,00
16:04:29	10	8.070,00
16:04:36	1	8.060,00
16:05:00	2	8.070,00
16:05:00	176	8.080,00
16:07:27	20	8.060,00
16:07:47	5	8.080,00
16:08:13	3	8.070,00
16:09:17	1.588	8.080,00
16:10:43	49	8.070,00
16:12:08	448	8.080,00
16:12:29	564	8.070,00
16:13:43	150	8.080,00
16:14:02	3	8.070,00
16:14:26	33	8.080,00
16:16:16	2	8.070,00
16:16:54	77	8.080,00
16:17:01	40	8.070,00
16:17:02	1	8.080,00
16:17:12	69	8.070,00
16:17:48	1.019	8.080,00
16:18:59	1	8.070,00
16:19:50	26	8.080,00
16:19:59	112	8.070,00
16:20:03	648	8.080,00
16:20:11	10	8.090,00
16:20:15	6.202	8.080,00
16:20:39	15	8.090,00
16:20:57	2	8.080,00
16:21:02	1	8.070,00
16:21:49	30	8.090,00
16:22:21	68	8.070,00
16:23:53	1.288	8.080,00
16:23:57	4	8.090,00
16:24:19	2	8.080,00
16:24:45	1.005	8.090,00
16:24:49	11	8.080,00
16:25:28	5.055	8.090,00
16:26:33	2.934	8.080,00
16:28:15	824	8.090,00
16:29:28	1.250	8.080,00
16:29:36	505	8.090,00
16:31:36	2	8.080,00
16:31:36	81	8.100,00
16:32:57	24	8.070,00
16:33:03	10	8.100,00
16:33:23	20	8.070,00
16:34:24	75	8.100,00
16:35:17	100	8.090,00
16:35:32	53	8.070,00
16:36:02	186	8.090,00
16:36:21	514	8.070,00
16:37:11	42	8.060,00
16:37:11	88	8.050,00
16:37:11	5	8.040,00
16:37:11	487	8.030,00
16:37:57	5	8.020,00
16:38:09	35	8.070,00
16:38:28	2	8.060,00
16:39:39	23	8.020,00
16:40:02	19	8.060,00
16:40:27	173	8.020,00
16:40:32	28	8.060,00
16:41:04	2.490	8.020,00
16:41:04	5.229	8.000,00
16:41:04	4	7.990,00
16:41:04	38	7.980,00
16:41:04	927	7.970,00
16:41:04	68	7.960,00
16:41:04	230	7.950,00
16:41:04	113	7.940,00
16:41:04	425	7.930,00
16:41:04	3	7.920,00
16:41:04	411	7.900,00
16:41:04	30	7.880,00
16:41:04	20	7.850,00
16:41:04	1.500	7.810,00
16:41:04	193	7.800,00
16:41:04	125	7.700,00
16:44:15	189	8.040,00
16:44:18	8	8.050,00
16:44:19	11	8.060,00
16:44:23	152	8.050,00
16:45:05	57	8.030,00
16:45:31	100	8.040,00
16:45:31	200	8.050,00
16:45:32	1.669	8.030,00
16:46:48	1	8.020,00
16:46:50	931	8.030,00
16:47:55	23	8.020,00
16:48:12	99	8.010,00
16:48:55	4	8.030,00
16:49:34	90	8.010,00
16:50:24	19	8.030,00
16:50:41	36	8.020,00
16:50:57	4	8.010,00
16:51:02	64	8.020,00
16:51:44	107	8.030,00
16:52:35	572	8.040,00
16:52:58	183	8.060,00
16:53:12	5	8.020,00
16:53:27	36	8.060,00
16:54:04	25	8.070,00
16:54:04	42	8.080,00
16:54:16	2.000	8.060,00
16:55:26	279	8.020,00
16:55:31	129	8.070,00
16:56:30	20	8.060,00
16:56:37	4	8.030,00
16:56:49	255	8.060,00
16:57:20	50	8.040,00
16:57:20	105	8.030,00
16:57:37	68	8.060,00
16:58:13	194	8.040,00
16:58:50	30	8.060,00
16:58:50	95	8.070,00
16:59:00	75	8.050,00
16:59:14	507	8.070,00
16:59:32	25	8.040,00
16:59:36	406	8.070,00
16:59:44	20	8.050,00
	P. Cierre	8.050,00
	597.709	8.060,453

_____

n BYMA

	24hs.	c/a: 313,50
11:00:00	4.342	311,50
11:00:27	12	313,00
11:00:27	708	313,50
11:00:27	300	314,00
11:00:27	487	318,00
11:01:15	3	313,00
11:01:25	31	315,50
11:02:34	13	313,00
11:02:37	47	315,00
11:02:55	25	315,50
11:02:55	541	317,00
11:03:01	232	316,50
11:03:01	503	317,00
11:03:01	883	317,50
11:03:10	2	313,00
11:03:10	11	317,50
11:03:11	235	313,00
11:03:11	85	312,00
11:03:23	1	313,00
11:03:27	20	317,00
11:03:31	1	315,00
11:03:33	19	316,50
11:03:45	49	315,00
11:03:45	1	316,50
11:03:46	975	315,00
11:03:46	265	313,00
11:03:46	894	312,50
11:03:46	1.921	312,00
11:03:46	4.800	311,50
11:03:47	68	316,50
11:03:55	6	315,00
11:03:55	30	312,00
11:03:56	20	315,00
11:03:57	56	312,50
11:03:57	102	312,00
11:03:57	10	315,00
11:03:57	15	312,00
11:04:00	99	315,00
11:04:00	2	312,00
11:04:01	6	315,00
11:04:03	1	312,00
11:04:10	45	315,00
11:04:10	12	312,00
11:04:10	1	315,00
11:04:10	878	312,00
11:04:16	230	315,00
11:04:27	17	312,50
11:04:27	37	315,00
11:04:27	429	312,50
11:04:34	43	315,00
11:04:39	1	312,50
11:04:39	170	315,00
11:04:49	4	312,50
11:05:23	314	314,50
11:05:35	86	312,50
11:06:10	146	314,50
11:06:31	60	315,00
11:06:44	25	314,50
11:06:55	10	313,00
11:06:55	25	312,50
11:06:55	15	313,00
11:06:55	45	315,00
11:07:13	228	314,00
11:07:25	118	313,00
11:07:43	254	312,50
11:07:46	101	313,50
11:08:17	396	313,00
11:08:44	8	312,00
11:09:53	4	313,00
11:10:22	45	312,00
11:10:41	210	313,00
11:11:23	70	312,00
11:11:26	187	313,50
11:11:51	40	312,00
11:12:09	452	313,50
11:12:37	771	312,00
11:12:53	1	313,50
11:13:02	11	312,50
11:13:40	126	313,50
11:13:49	64	312,50
11:14:08	1	313,50
11:14:10	1	312,50
11:14:17	42	313,50
11:14:22	491	313,00
11:14:31	190	313,50
11:15:19	404	313,00
11:15:32	1	313,50
11:15:32	20	313,00
11:15:32	53	313,50
11:15:32	2	313,00
11:15:32	44	313,50
11:15:32	83	313,00
11:15:32	110	312,50
11:15:32	7	313,50
11:15:32	151	312,50
11:15:33	1	313,50
11:15:33	70	312,50
11:15:33	12	313,50
11:15:33	40	312,50
11:15:33	97	313,50
11:15:34	200	312,50
11:15:41	92	313,50
11:16:26	3	313,00
11:16:51	512	313,50
11:16:51	3.221	313,00
11:18:02	130	314,00
11:18:16	1.506	313,00
11:18:44	14	313,50
11:18:46	100	314,00
11:18:50	17	313,50
11:19:18	12	314,00
11:19:25	50	314,50
11:19:28	3.971	314,00
11:19:43	862	315,00
11:20:13	27	316,00
11:20:13	164	316,50
11:20:25	500	315,50
11:21:00	479	316,50
11:21:24	3.013	315,50
11:21:35	4.743	316,50
11:22:13	21	316,00
11:22:35	12	316,50
11:22:50	664	316,00
11:23:35	468	316,50
11:23:46	1.000	317,00
11:23:46	1.415	317,50
11:23:58	1.600	319,50
11:25:12	126	317,50
11:25:12	995	319,50
11:25:26	7	317,50
11:25:58	28	319,50
11:26:10	48	316,50
11:26:32	3	319,00
11:26:57	35	317,50
11:26:57	975	319,00
11:27:31	17	316,50
11:27:39	1	319,00
11:27:50	130	316,50
11:28:07	261	319,00
11:28:40	24	318,50
11:28:44	23.000	316,50
11:28:52	1	318,50
11:29:11	4	318,00
11:29:14	10	316,50
11:29:20	24	318,00
11:29:22	2	316,50
11:29:35	13	318,00
11:30:04	2	316,50
11:30:23	100	317,00
11:31:00	3.852	318,00
11:31:53	319	317,50
11:32:52	2	318,00
11:32:59	832	317,50
11:33:06	70	317,00
11:33:11	939	318,00
11:35:06	4	317,00
11:35:07	13	318,00
11:35:31	300	317,50
11:36:50	1	318,00
11:36:51	1.150	317,00
11:36:51	84	316,50
11:36:51	7.872	316,00
11:37:10	15	315,00
11:37:53	15	316,00
11:37:56	1.841	315,00
11:39:03	4	314,00
11:39:04	34	315,00
11:39:26	1	314,00
11:39:32	5	315,00
11:39:46	2	314,00
11:39:47	3	315,00
11:39:47	500	314,00
11:39:49	409	314,50
11:40:35	1.023	315,00
11:41:16	275	314,50
11:41:16	15	314,00
11:41:19	6	315,00
11:41:47	1	314,00
11:42:34	351	315,00
11:42:59	19	314,00
11:43:04	34	315,00
11:43:16	270	314,00
11:43:16	2.781	313,50
11:44:01	317	315,00
11:44:05	3.000	314,00
11:44:05	443	313,50
11:44:24	3	315,00
11:44:42	152	313,50
11:45:45	17	315,00
11:46:24	10	313,50
11:46:41	1.343	315,00
11:48:12	19	317,00
11:50:48	3	316,00
11:51:04	1	315,00
11:51:06	147	316,00
11:51:06	377	317,00
11:51:56	874	315,00
11:52:48	33	317,00
11:53:17	1	315,00
11:53:20	6	317,00
11:53:27	3.526	315,00
11:54:37	78	316,00
11:55:37	16	315,50
11:56:13	1	315,00
11:56:13	349	314,50
11:56:14	156	315,50
11:57:09	34	315,00
11:57:28	161	314,00
11:57:41	600	313,50
11:57:44	5	314,50
11:57:57	2	315,00
11:58:03	4.020	313,50
11:58:30	261	315,00
11:59:04	316	313,50
11:59:09	81	315,00
11:59:58	3	313,50
12:00:22	157	315,00
12:02:00	3	313,50
12:02:28	109	315,00
12:05:50	88	314,00
12:06:10	7	315,00
12:06:14	5	314,00
12:06:20	1	315,00
12:06:42	3	314,00
12:06:50	448	315,00
12:07:05	196	314,00
12:07:18	384	315,00
12:07:53	722	314,00
12:08:04	330	315,00
12:08:27	1.550	314,00
12:09:03	3	315,00
12:09:03	1.770	314,00
12:09:21	824	315,00
12:11:34	2.534	314,00
12:13:26	17	315,00
12:13:56	14	314,00
12:14:11	2	315,00
12:15:05	131	314,00
12:15:11	29	315,00
12:16:08	6	314,00
12:16:25	37	315,00
12:17:43	2.000	314,00
12:18:20	478	315,00
12:19:45	4.490	314,00
12:19:58	1.276	313,50
12:20:05	3.259	314,00
12:20:08	5.833	313,50
12:20:33	24.791	313,00
12:20:51	1.389	312,50
12:21:10	7	313,50
12:21:22	3.062	312,50
12:21:27	8.648	312,00
12:22:23	6.410	311,50
12:22:35	2.080	311,00
12:23:19	779	312,00
12:23:52	54	311,00
12:25:01	10	310,00
12:25:10	8	311,00
12:25:19	298	310,00
12:25:43	7	311,00
12:25:51	2.359	310,50
12:26:17	7.225	311,00
12:27:22	301	310,50
12:27:38	208	311,00
12:29:06	3	310,50
12:29:08	16	311,00
12:29:18	5.000	310,50
12:29:20	1.537	311,00
12:29:29	2.640	310,50
12:30:46	16.050	310,00
12:31:27	100	310,50
12:31:28	7.998	310,00
12:31:50	1	309,50
12:31:52	10	310,00
12:31:57	6	309,50
12:31:57	4	309,00
12:31:57	36	308,50
12:32:03	277	310,00
12:32:27	613	308,50
12:32:44	638	310,00
12:32:48	3	308,50
12:32:52	25.616	310,00
12:33:58	1.000	309,50
12:34:00	37.299	310,00
12:35:08	208	309,50
12:35:24	35	310,00
12:35:26	4	309,00
12:35:28	15.054	310,00
12:36:40	9	309,50
12:36:40	22	310,00
12:37:16	17	309,50
12:37:40	200	309,00
12:37:40	286	309,50
12:37:52	3.045	310,00
12:38:19	21	309,50
12:38:38	27	310,00
12:38:44	908	309,00
12:38:44	476	310,00
12:39:11	999	309,00
12:39:17	314	310,00
12:39:59	9	309,00
12:40:01	996	309,50
12:40:18	500	309,00
12:40:29	3.223	309,50
12:42:00	580	309,00
12:42:26	12	309,50
12:42:42	510	309,00
12:42:42	1.653	308,50
12:43:00	2	309,50
12:43:07	179	308,50
12:43:31	1.026	309,50
12:44:02	36	308,50
12:44:21	826	309,50
12:45:27	113	309,00
12:46:03	741	309,50
12:46:18	1	309,00
12:46:24	44	309,50
12:47:31	211	309,00
12:47:34	100	309,50
12:47:48	6.157	309,00
12:47:48	13.490	308,50
12:47:48	11.143	308,00
12:47:53	149	309,00
12:48:13	85	309,50
12:48:25	2.348	309,00
12:48:47	901	309,50
12:49:13	2.520	309,00
12:49:46	19	308,00
12:49:47	2.653	309,00
12:49:55	8	308,50
12:50:01	10.607	309,50
12:50:08	365	308,50
12:50:14	6.387	309,50
12:50:26	25	308,50
12:50:26	12.963	309,50
12:51:01	58	308,50
12:51:01	14.444	309,50
12:51:54	33.654	310,00
12:52:29	1	309,00
12:52:33	267	310,00
12:53:51	5	309,00
12:53:57	111	310,00
12:54:23	54	309,00
12:54:24	724	310,00

VOLVER AL INICIO

12:54:43	650	309,00
12:54:44	18.242	310,00
12:55:15	1	309,50
12:55:15	2.707	310,00
12:55:24	7	309,50
12:55:24	156	310,00
12:56:34	3	309,50
12:56:36	3	310,00
12:56:52	581	309,50
12:56:59	8	310,00
12:57:33	980	309,50
12:58:03	1.612	310,00
12:58:15	45	309,50
12:58:51	1.623	310,00
13:00:21	5	309,50
13:00:24	29	310,00
13:00:24	55	309,50
13:00:46	3.042	310,00
13:01:31	1.489	309,50
13:01:58	840	310,00
13:02:31	468	309,50
13:02:45	1.004	310,00
13:02:52	2	309,50
13:02:55	5	310,00
13:02:57	1	309,50
13:02:58	1.569	310,00
13:03:57	43	309,50
13:04:59	3.332	310,00
13:08:12	1.059	309,50
13:08:15	11.213	310,00
13:08:54	883	309,50
13:09:38	14.005	310,00
13:10:17	16	309,50
13:11:08	141.518	310,00
13:11:12	666	310,50
13:12:30	5	310,00
13:13:36	3	311,00
13:13:48	43	310,00
13:14:01	6	311,00
13:15:11	761	310,00
13:15:25	223	311,00
13:15:56	844	310,50
13:16:15	11.524	311,00
13:18:02	18	310,50
13:18:08	163	311,00
13:19:35	911	310,50
13:20:13	160	311,00
13:20:46	224	310,50
13:20:54	214	311,00
13:22:07	450	310,50
13:22:22	1.135	311,00
13:22:33	1	311,50
13:22:38	2.553	310,50
13:22:52	621	310,00
13:22:59	6	311,50
13:23:03	1	312,00
13:23:24	1.353	310,00
13:23:36	305	312,00
13:24:12	868	310,00
13:24:13	588	312,00
13:25:19	1.143	311,00
13:26:00	257	310,50
13:26:00	143	310,00
13:26:08	1	312,00
13:26:52	223.534	310,00
13:27:10	212	309,50
13:27:42	51	310,00
13:28:09	1.205	309,50
13:29:10	905	310,00
13:29:36	10	309,50
13:29:54	5	310,00
13:30:01	1.924	309,50
13:30:49	2	310,00
13:30:55	400	309,50
13:31:45	500	310,00
13:31:56	21	309,50
13:31:59	38	310,00
13:32:05	2.860	309,50
13:33:46	50	310,00
13:33:54	18.983	309,50
13:34:53	3	309,00
13:35:15	3.530	310,00
13:35:50	13	309,50
13:35:51	1	310,00
13:35:57	7	309,50
13:36:02	640	309,00
13:36:33	284	310,00
13:37:16	3	309,50
13:37:16	7.426	309,00
13:37:16	12.825	308,50
13:38:07	5.422	308,00
13:38:52	5	309,50
13:38:55	8	308,50
13:40:13	1	309,50
13:40:27	15	309,00
13:40:27	448	308,50
13:41:26	2.111	309,50
13:41:56	464	310,00
13:43:15	15	309,50
13:43:17	816	310,00
13:44:51	472	309,50
13:45:29	20	309,00
13:45:29	2.548	308,50
13:45:45	47	310,00
13:47:07	1	309,00
13:47:24	8.121	310,00
13:49:31	1.001	309,00
13:49:31	530	308,50
13:49:48	46	310,00
13:49:54	7	309,00
13:51:31	2	310,00
13:52:05	33	309,00
13:52:21	3.280	308,50
13:52:35	13	310,00
13:54:55	40	308,50
13:55:38	19	309,00
13:55:52	1.459	308,50
13:56:40	11	309,00
13:56:56	290	308,50
13:57:03	245	309,00
13:58:00	31	310,00
13:58:09	6.246	309,00
13:58:45	3.051	310,00
13:59:23	200	309,00
13:59:57	161	310,00
14:00:17	1.298	309,00

14:00:17	2.852	308,50
14:00:20	129	310,00
14:00:40	4	308,50
14:01:12	11	309,00
14:01:19	1.824	310,00
14:02:19	479	309,00
14:02:19	5.730	308,50
14:02:19	170.913	308,00
14:03:19	10	309,00
14:03:48	400	307,50
14:04:44	30	309,00
14:05:03	1	307,50
14:05:50	51	309,00
14:06:19	6	307,50
14:06:27	50	308,00
14:06:48	1.004	308,50
14:07:59	40	308,00
14:08:16	80	308,50
14:08:21	5.264	308,00
14:09:17	10.850	308,50
14:11:33	193	308,00
14:12:19	2.563	308,50
14:13:11	14	308,00
14:13:33	1.300	308,50
14:14:05	1.404	308,00
14:14:35	542	308,50
14:15:19	194	308,00
14:16:30	301	308,50
14:17:02	49	308,00
14:17:46	2.191	308,50
14:18:14	1	308,00
14:18:19	1.105	308,50
14:19:14	20.345	308,00
14:20:04	26.542	308,50
14:20:04	10.577	309,00
14:20:55	1.252	307,50
14:20:55	8.022	307,00
14:20:55	2.367	306,00
14:20:55	23.550	305,00
14:20:55	2.288	303,00
14:20:55	501	308,50
14:21:05	3.527	309,00
14:21:39	17	308,50
14:21:39	1.650	309,00
14:21:55	242	308,50
14:22:41	1.758	307,00
14:23:12	2	308,00
14:23:12	2.017	307,00
14:23:42	472	303,50
14:23:42	593	303,00
14:24:28	55.889	305,00
14:25:30	808	306,50
14:25:40	237	306,00
14:26:05	25	308,50
14:26:30	237	307,50
14:26:30	4.000	308,00
14:26:30	400	309,00
14:26:30	11.388	310,00
14:27:33	5	307,50
14:27:48	51	310,50
14:28:17	10	307,50
14:28:29	1.001	310,00
14:29:40	2.300	308,00
14:29:53	135	310,00
14:29:53	25	310,50
14:29:53	755	311,00
14:31:07	85	308,50
14:31:22	347	311,00
14:32:35	20	310,00
14:32:55	22	310,50
14:33:14	16	310,00
14:33:20	204	310,50
14:33:40	110	310,00
14:34:20	417	308,50
14:35:53	10	310,00
14:36:05	225	308,50
14:36:37	8	308,00
14:36:41	10	308,50
14:36:44	318	309,50
14:38:41	470	310,00
14:40:02	648	309,00
14:40:28	10	308,50
14:40:28	11.809	308,00
14:40:28	1.630	307,50
14:40:28	673	307,00
14:40:29	10	308,00
14:40:34	1.019	307,00
14:40:59	12	308,00
14:41:11	250	307,00
14:41:20	1	308,00
14:42:41	11	307,00
14:43:17	1.078	308,00
14:43:43	1	307,00
14:44:10	356	308,00
14:44:10	10	308,50
14:44:10	34	309,00
14:44:21	2	307,00
14:44:27	3	308,50
14:45:03	2	307,00
14:45:21	81	308,50
14:46:20	40	307,00
14:46:32	2	308,50
14:47:44	10	307,50
14:48:58	264	308,50
14:49:15	477	308,00
14:49:15	180	307,50
14:49:15	3.288	307,00
14:49:48	3	308,50
14:50:08	19	306,50
14:50:14	373	309,00
14:51:27	103	306,50
14:52:18	50.473	309,00
14:54:22	24	308,00
14:54:53	90	309,00
14:57:19	409	308,00
14:59:43	1.278	309,00
15:01:31	4.438	308,00
15:01:31	25	307,50
15:01:31	10.537	307,00
15:02:07	1.295	309,00
15:02:55	5	307,50
15:03:01	4	309,00
15:03:38	895	307,50
15:03:49	9.170	307,00
15:03:54	17	309,00
15:04:17	1	307,50

15:04:36	4.261	309,00
15:09:01	11.450	308,00
15:09:20	939	307,50
15:09:56	24.123	307,00
15:11:43	7.001	306,50
15:11:47	10	307,00
15:11:51	607	306,50
15:11:54	1	306,00
15:12:04	16	306,50
15:12:29	2.815	306,00
15:12:29	843	305,50
15:12:38	1.030	306,50
15:12:38	16.970	307,00
15:13:03	2.241	306,50
15:14:14	8.242	305,50
15:14:17	1.798	305,00
15:14:49	9	306,50
15:14:51	6	305,50
15:14:56	163	306,50
15:15:32	2	306,00
15:16:10	587	306,50
15:16:14	8.742	307,00
15:16:52	98	306,00
15:17:14	1	305,50
15:17:24	1.633	306,00
15:17:26	3	305,50
15:17:41	15.066	306,00
15:18:10	39	307,00
15:19:25	405	306,00
15:19:46	24	307,00
15:20:14	200	306,00
15:20:34	265	307,00
15:23:25	16	306,00
15:23:36	859	307,00
15:24:26	1.000	306,00
15:25:19	648	307,00
15:31:13	250	306,50
15:31:35	240	307,00
15:31:50	3	306,00
15:31:54	677	307,00
15:35:06	1	306,50
15:35:29	2.951	307,00
15:39:54	109	306,50
15:39:54	922	306,00
15:39:58	253	307,00
15:41:47	1.000	306,00
15:42:21	5.754	307,00
15:43:20	4	306,50
15:43:28	2	307,00
15:44:05	495	306,50
15:44:16	100	307,00
15:44:34	501	306,50
15:44:48	6	306,00
15:44:55	1.469	306,50
15:46:15	166	306,00
15:46:56	150	306,50
15:47:10	40	306,00
15:47:49	100	306,50
15:49:11	200	306,00
15:49:32	200	306,50
15:50:04	3.297	306,00
15:50:04	325	305,50
15:50:04	21.461	305,00
15:50:47	174	306,50
15:50:49	19	305,00
15:51:02	46	306,00
15:51:29	5.385	305,00
15:51:56	1	304,00
15:52:05	416	305,00
15:52:23	2	304,00
15:52:34	393	305,00
15:53:02	249	304,00
15:53:27	240	305,00
15:53:31	50.050	304,00
15:54:46	13.702	305,00
15:55:45	328	304,00
15:56:07	2.272	305,00
15:56:09	700	304,00
15:56:18	139	305,00
15:56:41	10.040	304,00
15:56:41	14.098	303,50
15:56:41	17.747	303,00
15:56:46	200	305,00
15:57:33	1	304,00
15:57:50	18.000	305,00
15:57:52	10	304,50
15:57:57	4.581	305,00
15:59:12	2	304,50
16:00:04	2.707	305,00
16:00:13	125	304,50
16:01:04	100	305,00
16:01:34	484	304,50
16:02:31	17	304,00
16:03:18	3.084	304,50
16:03:23	2.886	304,00
16:03:24	6.268	304,50
16:03:35	15	304,00
16:03:35	22.748	304,50
16:06:57	5.002	304,00
16:07:57	563	304,50
16:09:24	5.387	304,00
16:09:24	11.774	303,00
16:09:43	89	302,00
16:09:46	5.293	303,00
16:11:24	120	302,00
16:11:26	25.054	303,00
16:12:16	264	302,50
16:12:16	7.678	302,00
16:12:16	10	301,50
16:12:16	2.262	301,00
16:12:16	5.841	300,50
16:12:16	9.414	300,00
16:12:26	4.005	304,00
16:12:26	23.403	304,50
16:12:26	1.295	305,00
16:12:40	1.870	306,00
16:12:54	26.150	307,00
16:13:12	2.565	307,50
16:13:12	7.750	308,00
16:13:19	1	308,50
16:13:20	7.750	308,00
16:13:27	1.999	308,50
16:13:32	34.215	309,00
16:13:44	50	309,50
16:13:47	49.339	309,00
16:13:58	126	309,50

16:13:59	83.561	309,00
16:14:26	59.849	309,50
16:14:36	25.006	310,00
16:15:04	64	310,50
16:15:08	3.875	310,00
16:15:20	24	310,50
16:15:29	216	310,00
16:15:38	145	306,50
16:15:39	237	309,00
16:16:26	25	309,50
16:16:26	44	310,00
16:16:48	5	307,50
16:16:56	5.276	310,00
16:17:51	345	307,50
16:17:51	10	307,00
16:17:51	1.231	306,50
16:17:57	4	309,00
16:18:19	182	306,50
16:18:27	245	309,00
16:18:34	156	309,50
16:18:34	69	310,00
16:20:03	142	309,50
16:20:12	150	307,00
16:20:30	1	309,50
16:20:42	528	309,00
16:20:54	29	307,00
16:21:09	4	309,00
16:21:18	446	307,00
16:21:18	1	309,00
16:21:22	2.507	308,50
16:22:08	3	306,50
16:22:39	789	308,00
16:23:35	268	308,50
16:24:20	419	307,00
16:24:52	250	306,50
16:24:58	47	307,00
16:26:11	835	306,50
16:26:35	684	307,00
16:26:50	59	308,50
16:27:49	10	307,50
16:27:56	70	308,50
16:27:59	1.512	307,50
16:28:38	35	308,50
16:28:45	126	307,50
16:29:17	1.455	308,50
16:29:36	10.674	309,50
16:31:42	10	308,00
16:32:33	801	308,50
16:32:55	29	309,00
16:33:13	6.088	308,50
16:33:41	8	309,00
16:33:58	5.000	308,50
16:34:52	1	309,00
16:34:57	387	308,50
16:35:41	37	309,00
16:35:45	4	309,50
16:35:49	6.959	309,00
16:37:15	1.123	308,50
16:37:15	265	308,00
16:37:51	46	309,00
16:38:19	23	308,00
16:38:26	200	309,00
16:38:26	290	308,00
16:38:29	3.709	309,00
16:38:29	1.796	309,50
16:39:46	6	308,00
16:40:02	141	309,50
16:40:24	1.510	308,00
16:41:19	31	308,50
16:41:43	136	309,00
16:41:49	112	308,50
16:42:04	23	308,00
16:42:07	212	308,50
16:42:49	9.614	308,00
16:43:31	111	308,50
16:43:50	647	308,00
16:43:55	2.022	308,50
16:45:03	21	308,00
16:45:10	10	308,50
16:45:30	796	308,00
16:46:29	142	307,50
16:46:37	4.404	308,00
16:48:43	353	307,50
16:48:50	318	307,00
16:49:26	357	307,50
16:51:13	181	307,00
16:51:16	631	307,50
16:53:07	2.345	307,00
16:54:36	659	307,50
16:55:22	1.017	308,00
16:55:35	4.941	307,00
16:55:40	316	306,50
16:55:58	524	307,00
16:56:18	3.082	306,50
16:56:18	918	306,00
16:56:52	2.335	307,00
16:57:08	1.714	308,00
16:57:43	1.379	307,00
16:57:53	1.092	306,00
16:58:44	178	308,00
16:58:53	43	307,00
16:59:29	717	308,00
16:59:40	1.000	308,50
16:59:44	34	308,00
16:59:47	80	307,00
	P. Cierre	307,00
	2.331.930	308,588
	————————	
	n CEPU	
	24hs.	c/a: 1.225,00
11:00:11	1.252	1.225,00
11:02:20	473	1.235,00
11:03:14	39	1.225,00
11:03:15	28	1.235,00
11:03:31	9	1.225,00
11:03:38	20	1.235,00
11:03:46	46	1.225,00
11:03:59	239	1.235,00
11:03:59	839	1.225,00
11:04:08	1	1.235,00
11:04:10	3	1.225,00
11:04:11	32	1.235,00
11:04:11	50	1.225,00
11:04:13	240	1.235,00
11:04:16	96	1.225,00
11:04:17	1	1.235,00

11:04:17	7	1.225,00
11:04:17	2	1.235,00
11:04:25	813	1.225,00
11:04:58	3.446	1.230,00
11:06:52	1.841	1.225,00
11:07:45	2.032	1.220,00
11:07:51	225	1.215,00
11:09:36	14	1.225,00
11:10:06	114	1.220,00
11:11:20	14	1.215,00
11:11:36	223	1.220,00
11:12:09	138	1.225,00
11:12:43	36	1.215,00
11:13:54	48.261	1.225,00
11:14:36	126	1.230,00
11:15:13	329	1.225,00
11:15:17	10	1.230,00
11:16:10	8.552	1.225,00
11:19:53	83	1.220,00
11:20:11	113	1.225,00
11:20:33	110	1.220,00
11:22:05	63	1.225,00
11:22:10	20	1.220,00
11:22:27	70	1.225,00
11:23:28	133	1.220,00
11:23:35	383	1.225,00
11:24:55	126	1.220,00
11:24:57	88	1.225,00
11:25:05	33	1.220,00
11:25:07	354	1.225,00
11:25:12	1	1.220,00
11:25:12	196	1.225,00
11:25:16	360	1.230,00
11:25:43	908	1.220,00
11:25:54	4	1.225,00
11:26:03	67	1.220,00
11:26:03	1	1.230,00
11:26:07	4	1.225,00
11:26:07	1.382	1.230,00
11:28:28	1	1.220,00
11:28:36	4	1.230,00
11:28:42	6.927	1.220,00
11:29:55	52	1.215,00
11:29:57	1.005	1.220,00
11:30:08	199	1.215,00
11:30:50	11.500	1.220,00
11:31:26	20	1.215,00
11:31:31	2.635	1.220,00
11:32:27	33	1.215,00
11:32:41	10.539	1.220,00
11:34:16	10.151	1.215,00
11:36:56	1	1.220,00
11:36:59	431	1.215,00
11:37:58	201	1.210,00
11:38:28	1	1.215,00
11:38:30	2.040	1.210,00
11:38:43	31	1.215,00
11:38:49	24	1.210,00
11:39:01	1	1.215,00
11:39:06	2	1.210,00
11:39:09	39	1.215,00
11:39:09	1.170	1.220,00
11:40:02	1.744	1.215,00
11:40:35	10	1.210,00
11:40:50	612	1.215,00
11:41:18	13	1.210,00
11:41:36	1.146	1.215,00
11:43:28	232	1.210,00
11:46:27	8	1.215,00
11:46:33	473	1.210,00
11:47:15	25	1.215,00
11:47:42	102	1.210,00
11:47:48	1	1.215,00
11:47:48	281	1.210,00
11:48:45	10	1.215,00
11:49:19	135	1.210,00
11:49:35	5.634	1.215,00
11:50:25	144	1.210,00
11:51:00	3	1.215,00
11:51:13	5.416	1.210,00
11:51:56	3.901	1.205,00
11:52:29	2.124	1.215,00
11:54:25	21	1.205,00
11:55:05	19	1.210,00
11:55:24	13	1.205,00
11:55:35	2.038	1.210,00
11:57:15	1	1.205,00
11:57:19	167	1.210,00
11:58:10	44	1.205,00
11:58:10	776	1.210,00
11:58:42	537	1.205,00
11:59:03	234	1.210,00
11:59:06	27	1.205,00
11:59:09	1.061	1.210,00
11:59:33	152	1.205,00
11:59:33	24	1.210,00
12:00:01	6.484	1.205,00
12:01:40	2.196	1.200,00
12:02:18	403	1.205,00
12:02:20	16	1.200,00
12:03:04	250	1.205,00
12:03:24	163	1.200,00
12:03:51	29	1.205,00
12:04:09	1.079	1.200,00
12:04:36	12	1.205,00
12:04:41	823	1.200,00
12:04:49	43.588	1.205,00
12:09:29	5.000	1.210,00
12:09:43	7.646	1.205,00
12:10:14	1	1.210,00
12:10:27	17	1.200,00
12:11:23	61	1.210,00
12:11:41	3.582	1.200,00
12:13:03	1.632	1.210,00
12:13:10	13.000	1.200,00
12:13:59	4.275	1.205,00
12:14:37	13	1.200,00
12:15:01	19.786	1.205,00
12:16:27	848	1.200,00
12:17:11	65	1.205,00
12:17:46	5.020	1.200,00
12:18:50	86	1.205,00
12:19:23	106	1.200,00
12:19:54	51	1.205,00
12:20:31	7.000	1.200,00
12:20:40	1	1.205,00

VOLVER AL INICIO

12:20:42	244	1.200,00
12:21:18	15.893	1.205,00
12:23:50	4	1.200,00
12:24:02	3.479	1.205,00
12:26:20	811	1.210,00
12:27:34	90	1.200,00
12:28:03	206	1.210,00
12:28:28	140	1.200,00
12:28:50	230	1.205,00
12:29:08	1	1.200,00
12:29:53	82	1.205,00
12:30:59	2.400	1.200,00
12:32:22	44	1.205,00
12:32:48	1.075	1.200,00
12:32:52	5.661	1.205,00
12:35:58	5.387	1.200,00
12:36:25	64	1.195,00
12:37:19	1	1.200,00
12:37:31	168	1.195,00
12:38:30	1.013	1.200,00
12:40:41	24	1.195,00
12:41:43	3.375	1.200,00
12:41:57	100	1.195,00
12:41:58	22.937	1.200,00
12:42:51	16	1.205,00
12:42:51	535	1.200,00
12:43:36	24	1.205,00
12:45:09	6.000	1.200,00
12:45:34	26	1.205,00
12:45:51	9.704	1.200,00
12:46:15	6	1.205,00
12:47:07	75	1.200,00
12:48:10	3	1.205,00
12:48:28	500	1.200,00
12:48:47	9	1.205,00
12:49:34	31	1.200,00
12:49:37	1.000	1.205,00
12:49:56	1.510	1.200,00
12:51:10	903	1.205,00
12:51:38	2.787	1.200,00
12:52:17	2.159	1.205,00
12:54:53	200	1.200,00
12:55:08	5.559	1.205,00
12:55:48	90	1.200,00
12:55:50	1	1.205,00
12:56:04	872	1.200,00
12:56:07	5.510	1.205,00
12:56:30	17.276	1.200,00
13:00:28	2.532	1.205,00
13:01:33	8	1.200,00
13:01:48	116	1.205,00
13:02:40	13.700	1.200,00
13:03:49	53	1.205,00
13:04:35	1	1.200,00
13:04:36	2	1.205,00
13:04:37	2.487	1.200,00
13:05:11	260	1.205,00
13:08:14	619	1.200,00
13:08:26	13	1.205,00
13:08:32	29.874	1.200,00
13:09:42	5	1.195,00
13:10:08	86	1.200,00
13:11:00	23	1.195,00
13:11:01	141	1.200,00
13:11:19	1.250	1.195,00
13:12:04	192	1.200,00
13:12:17	500	1.195,00
13:13:54	1.333	1.200,00
13:13:56	2.050	1.195,00
13:14:25	80	1.200,00
13:14:42	508	1.195,00
13:15:48	2.038	1.200,00
13:16:24	4.164	1.195,00
13:17:08	601	1.200,00
13:19:30	308	1.195,00
13:19:50	6	1.200,00
13:20:49	10.013	1.195,00
13:20:54	51	1.200,00
13:21:30	3	1.195,00
13:21:58	25.000	1.200,00
13:22:06	700	1.195,00
13:22:31	109	1.190,00
13:22:42	183	1.200,00
13:24:20	38	1.190,00
13:24:21	2	1.200,00
13:24:22	20	1.190,00
13:24:32	328	1.200,00
13:24:45	1	1.195,00
13:24:45	79	1.190,00
13:25:30	54	1.200,00
13:26:07	1	1.195,00
13:26:12	282	1.200,00
13:29:27	492	1.205,00
13:29:33	244	1.200,00
13:30:30	10.821	1.205,00
13:32:02	238	1.200,00
13:32:05	3.500	1.205,00
13:32:35	8	1.200,00
13:32:49	11.702	1.205,00
13:34:13	41	1.200,00
13:35:30	9	1.205,00
13:36:47	5	1.200,00
13:37:09	50	1.205,00
13:37:13	12.923	1.200,00
13:38:41	100	1.195,00
13:38:53	5.283	1.200,00
13:40:52	68.951	1.205,00
13:40:59	777	1.210,00
13:41:51	112	1.205,00
13:42:10	101	1.210,00
13:42:14	31	1.205,00
13:43:43	2.000	1.210,00
13:43:43	1.305	1.205,00
13:46:00	4.808	1.210,00
13:46:26	500	1.205,00
13:46:45	3.000	1.210,00
13:46:51	587	1.205,00
13:47:00	1.754	1.210,00
13:49:31	122	1.205,00
13:49:42	10.962	1.210,00
13:50:04	5	1.205,00
13:50:12	7.722	1.210,00
13:51:42	144	1.205,00
13:51:42	737	1.200,00
13:53:04	1.189	1.205,00
13:54:17	37	1.200,00
13:54:30	1.732	1.205,00
13:55:42	2	1.200,00
13:56:06	477	1.205,00
13:56:42	2	1.200,00
13:57:53	12.808	1.205,00
13:58:47	3.146	1.210,00
13:59:07	34.415	1.205,00
14:01:50	6.000	1.210,00
14:02:04	702	1.205,00
14:02:22	2	1.210,00
14:02:27	5.297	1.205,00
14:02:52	4.203	1.210,00
14:05:14	8	1.205,00
14:06:27	328	1.210,00
14:06:44	113	1.205,00
14:08:30	500	1.210,00
14:08:33	1.980	1.205,00
14:09:54	1.652	1.210,00
14:09:55	136	1.205,00
14:10:15	1.311	1.210,00
14:15:00	15.302	1.205,00
14:15:16	40	1.210,00
14:15:47	18.251	1.205,00
14:17:58	1.898	1.210,00
14:19:09	12.300	1.205,00
14:19:26	65	1.210,00
14:19:29	16.261	1.205,00
14:21:05	1.819	1.210,00
14:21:10	625	1.205,00
14:21:13	152	1.210,00
14:21:15	7.412	1.205,00
14:21:39	366	1.210,00
14:21:39	2	1.205,00
14:21:40	556	1.210,00
14:21:42	4.939	1.205,00
14:23:00	249	1.210,00
14:23:57	2.521	1.205,00
14:25:18	7	1.210,00
14:25:33	6.599	1.205,00
14:26:25	8	1.210,00
14:26:53	5.007	1.200,00
14:27:20	100	1.195,00
14:27:30	46	1.200,00
14:27:31	48	1.195,00
14:27:44	16.068	1.200,00
14:31:23	172	1.205,00
14:31:40	5	1.200,00
14:31:41	12	1.205,00
14:31:58	81	1.200,00
14:32:17	153	1.205,00
14:34:53	1	1.200,00
14:35:06	19	1.205,00
14:36:15	1.207	1.200,00
14:36:49	26	1.205,00
14:38:10	10	1.200,00
14:38:27	253	1.205,00
14:39:47	162	1.200,00
14:40:33	37	1.205,00
14:40:47	516	1.200,00
14:43:07	54	1.205,00
14:44:26	3	1.200,00
14:44:49	218	1.205,00
14:46:17	3	1.200,00
14:46:17	5	1.205,00
14:46:52	200	1.200,00
14:47:12	24.442	1.205,00
14:49:28	20	1.200,00
14:50:57	3	1.210,00
14:51:14	1.563	1.200,00
14:51:36	201	1.205,00
14:51:37	131	1.200,00
14:54:24	3	1.210,00
14:54:38	14	1.200,00
14:56:28	13	1.210,00
14:56:42	132	1.200,00
14:57:12	224	1.210,00
14:58:03	19	1.205,00
14:58:30	28	1.210,00
14:58:35	14	1.205,00
15:00:01	118	1.210,00
15:00:46	66	1.205,00
15:01:07	186	1.210,00
15:02:10	5	1.205,00
15:02:18	20	1.210,00
15:04:09	846	1.205,00
15:04:16	186	1.200,00
15:04:31	61	1.205,00
15:06:25	76	1.200,00
15:07:16	10	1.205,00
15:07:39	1	1.200,00
15:08:01	5	1.205,00
15:08:58	37	1.200,00
15:08:58	46	1.205,00
15:09:46	35	1.200,00
15:10:21	3	1.205,00
15:10:34	9	1.200,00
15:10:35	6	1.205,00
15:11:34	681	1.200,00
15:11:39	3	1.205,00
15:11:44	5.269	1.200,00
15:12:32	22	1.205,00
15:12:44	40	1.200,00
15:12:53	9	1.205,00
15:14:08	155	1.200,00
15:14:45	230	1.205,00
15:15:22	47	1.200,00
15:16:39	83	1.205,00
15:17:13	6.306	1.200,00
15:17:53	165	1.205,00
15:18:18	177	1.200,00
15:18:40	1.243	1.205,00
15:18:52	7.303	1.200,00
15:20:42	50	1.205,00
15:21:57	290	1.200,00
15:22:44	2.000	1.205,00
15:24:17	245	1.200,00
15:25:37	24	1.205,00
15:26:35	72	1.200,00
15:27:58	32	1.205,00
15:28:05	20	1.200,00
15:28:42	11	1.205,00
15:29:26	5.539	1.200,00
15:32:32	114	1.205,00
15:33:48	835	1.200,00
15:34:19	125	1.205,00
15:35:28	780	1.195,00
15:35:32	1.132	1.200,00
15:37:01	66	1.195,00
15:37:15	220	1.200,00
15:38:39	409	1.195,00
15:39:48	396	1.200,00
15:42:00	7.535	1.195,00
15:42:21	1	1.200,00
15:42:35	5	1.195,00
15:43:35	3	1.200,00
15:43:44	1	1.195,00
15:45:10	19	1.200,00
15:45:40	457	1.195,00
15:46:40	65	1.190,00
15:50:20	1	1.200,00
15:51:00	1.435	1.195,00
15:52:38	21.178	1.200,00
15:54:49	1.219	1.195,00
15:55:28	10.712	1.200,00
15:55:37	111	1.195,00
15:55:58	247	1.205,00
15:56:32	50	1.200,00
15:56:51	12	1.205,00
15:57:18	326	1.200,00
15:57:33	42	1.205,00
15:59:32	742	1.200,00
16:01:19	2	1.205,00
16:01:43	617	1.200,00
16:02:03	2	1.205,00
16:02:58	2.988	1.200,00
16:03:01	152	1.195,00
16:03:16	56	1.205,00
16:03:29	232	1.195,00
16:05:43	10	1.205,00
16:05:59	192	1.195,00
16:06:22	863	1.200,00
16:07:40	5.700	1.195,00
16:08:29	1.364	1.200,00
16:09:51	17	1.195,00
16:10:43	200	1.200,00
16:10:55	3	1.195,00
16:11:12	292	1.200,00
16:11:16	222	1.195,00
16:11:32	24	1.200,00
16:11:39	850	1.205,00
16:12:16	47	1.195,00
16:13:19	13	1.205,00
16:14:20	1	1.195,00
16:14:45	16	1.205,00
16:15:09	69	1.200,00
16:16:14	2	1.205,00
16:16:17	2	1.200,00
16:16:24	1.000	1.205,00
16:16:46	75	1.200,00
16:18:12	1	1.205,00
16:18:27	331	1.200,00
16:18:50	2.262	1.195,00
16:19:50	2	1.200,00
16:20:35	10	1.195,00
16:21:52	8	1.200,00
16:22:04	2	1.195,00
16:22:11	174	1.200,00
16:24:58	3	1.195,00
16:25:20	18	1.200,00
16:26:58	10	1.195,00
16:27:41	71	1.200,00
16:28:01	6.971	1.195,00
16:31:09	100	1.190,00
16:31:56	142	1.195,00
16:32:52	313	1.190,00
16:35:32	1	1.195,00
16:35:33	13.192	1.190,00
16:36:28	2.426	1.195,00
16:36:41	10	1.185,00
16:37:01	30	1.190,00
16:37:27	13	1.185,00
16:38:33	2.301	1.190,00
16:40:07	252	1.185,00
16:41:43	10.135	1.190,00
16:43:07	15	1.195,00
16:43:10	520	1.190,00
16:43:13	1	1.195,00
16:43:27	59.199	1.190,00
16:46:32	171	1.195,00
16:47:14	1.652	1.185,00
16:47:35	12	1.190,00
16:48:14	1	1.195,00
16:48:15	970	1.190,00
16:49:29	14	1.195,00
16:49:34	44	1.190,00
16:50:10	10.578	1.195,00
16:50:39	20	1.190,00
16:51:14	3.642	1.195,00
16:53:21	41	1.190,00
16:53:37	400	1.185,00
16:53:54	220	1.190,00
16:54:09	154	1.185,00
16:55:12	3.056	1.190,00
16:55:42	109	1.195,00
16:56:10	8.089	1.190,00
16:56:48	695	1.195,00
16:57:12	2.502	1.190,00
16:57:35	1	1.200,00
16:57:41	5	1.190,00
16:58:22	1.995	1.195,00
16:59:20	4	1.200,00
	P. Cierre	1.195,00
	1.082.505	1.203,931
	————————	
	n COME	
	24hs.	c/a: 260,50
11:00:16	6.102	261,00
11:01:17	303	260,50
11:01:17	530	260,00
11:01:25	5.227	261,00
11:02:14	686	261,50
11:02:36	150	261,00
11:02:55	15	261,50
11:02:55	708	262,00
11:03:04	2.000	261,00
11:03:13	11	262,00
11:03:14	65	261,00
11:03:18	26	262,00
11:03:23	2	261,00
11:03:27	1.156	262,00
11:03:45	1.961	261,00
11:03:51	154	262,00
11:03:54	9	261,00
11:03:58	4	262,00
11:03:59	108	261,00
11:04:03	50	262,00
11:04:07	2.002	261,00
11:04:24	7	262,00
11:04:30	8	261,00
11:04:30	37	262,00
11:04:30	338	261,00
11:04:30	39	262,00
11:04:39	14	261,00
11:04:39	1	262,00
11:04:39	12.611	261,00
11:04:45	434	262,00
11:04:45	15	260,00
11:04:45	101	262,00
11:05:30	25	260,00
11:05:35	306	262,00
11:05:36	513	260,00
11:05:36	260	262,00
11:06:14	800	260,00
11:06:38	1.047	259,00
11:06:39	400	261,00
11:06:39	142	261,50
11:06:41	382	260,00
11:07:15	27	261,00
11:07:17	720	260,00
11:07:22	50	261,00
11:07:27	11	261,50
11:07:30	211	261,00
11:07:38	100	261,50
11:07:38	40	260,50
11:07:42	3	261,50
11:07:49	240	260,50
11:07:49	12.241	260,00
11:08:03	3.054	259,50
11:08:03	465	259,00
11:08:04	44	260,00
11:08:07	106	259,00
11:08:18	199	260,00
11:10:02	7.000	259,00
11:10:21	5.008	260,00
11:10:31	14	259,00
11:11:14	4	260,00
11:11:30	487	259,50
11:12:06	265	259,00
11:12:07	266	259,50
11:12:09	572	260,00
11:12:24	399	259,00
11:12:52	120	259,50
11:12:59	5.912	259,00
11:12:59	3.556	258,00
11:12:59	4	259,50
11:13:17	60	258,00
11:13:37	452	259,50
11:14:44	1.716	258,00
11:14:49	20	257,50
11:14:53	160	258,00
11:14:53	2	257,50
11:14:55	20	258,00
11:15:09	117	257,50
11:15:10	2	258,00
11:15:25	6	257,50
11:15:30	5.000	258,00
11:15:32	9	257,50
11:15:32	32	258,00
11:15:32	5	257,50
11:15:32	410	258,00
11:15:33	9	257,50
11:15:33	682	258,00
11:15:33	30	257,50
11:15:33	30	258,00
11:15:33	85	257,50
11:15:33	1	258,00
11:15:33	482	257,50
11:15:34	19	258,00
11:15:34	658	257,50
11:15:34	1.436	258,00
11:15:36	2.587	257,50
11:15:47	1.659	257,00
11:15:52	51	257,50
11:16:01	468	257,00
11:16:09	227	256,50
11:16:11	1.040	257,00
11:16:26	926	257,50
11:16:33	4	257,00
11:16:42	1	257,50
11:16:43	1	257,00
11:16:43	6	257,50
11:16:52	1.144	257,00
11:17:28	23	257,50
11:17:42	2.923	257,00
11:17:57	101	257,50
11:18:02	260	257,00
11:18:02	2.278	257,50
11:18:28	23	258,00
11:18:35	350	257,00
11:18:37	93.000	258,00
11:18:42	2	257,50
11:18:43	155	257,00
11:18:43	45	257,50
11:18:55	172	258,00
11:18:56	1.092	258,50
11:19:12	6.910	257,50
11:19:39	843	258,00
11:19:48	1.073	257,50
11:19:53	30	258,00
11:19:55	3.519	257,50
11:20:08	57	257,00
11:20:15	21.511	257,50
11:20:21	530	258,00
11:20:41	60	260,00
11:20:45	1	257,50
11:20:47	26	259,00
11:21:18	394	257,50
11:21:20	50	258,50
11:21:44	100	257,50
11:21:50	735	258,50
11:22:07	1.329	258,00
11:22:19	13	258,50
11:22:49	575	258,00
11:22:53	491	258,50
11:23:26	470	258,00
11:23:30	55	258,50
11:23:39	987	258,00
11:24:07	3.919	258,50
11:24:30	5.000	258,00
11:24:34	21.225	258,50
11:24:42	544	259,00
11:24:44	17.895	258,50
11:24:47	20	259,00
11:24:54	49	258,50
11:24:57	107	259,00
11:24:58	113	258,50
11:25:01	80	259,00
11:25:07	25	258,50
11:25:07	2.846	259,00
11:25:26	1.001	258,50
11:25:36	5.296	258,00
11:25:59	649	258,50
11:26:07	71	259,00
11:26:38	4	258,50
11:26:50	37	259,00
11:26:59	457	258,50
11:27:06	1.180	259,00
11:27:33	5.000	258,50
11:27:34	188	259,00
11:28:04	3.495	258,50
11:28:14	7	259,00
11:28:23	999	258,50
11:28:41	28	259,00
11:28:44	700	258,50
11:28:52	100	259,00
11:28:53	3.617	258,50
11:28:53	1.015	259,00
11:29:16	6.882	258,50
11:29:16	255	258,00
11:29:26	3	259,00
11:29:33	1.591	258,00
11:29:43	19	259,00
11:30:12	498	258,50
11:30:12	502	258,00
11:30:38	24	259,00
11:30:41	100	258,50
11:30:41	13	258,00
11:30:47	15.243	259,00
11:31:47	518	258,50
11:31:59	100	259,00
11:32:00	6.754	258,50
11:32:47	170	259,00
11:32:52	5.433	258,50
11:33:45	4	259,00
11:34:01	2.098	258,50
11:34:22	22.989	258,00
11:34:38	4	259,00
11:34:45	3.877	258,50
11:36:16	498	258,00
11:36:36	1	258,50
11:37:05	772	258,00
11:37:34	3.000	257,50
11:37:38	40	258,00
11:37:39	2.370	257,50
11:37:44	2.710	258,00
11:37:56	15.000	257,50
11:38:31	133	258,00
11:38:53	284	257,50
11:39:40	3.000	257,00
11:39:47	14	257,50
11:39:48	20	257,00
11:39:58	53	257,50
11:40:12	123	257,00
11:40:13	794	257,50
11:40:38	810	257,00
11:40:48	86	257,50
11:41:00	1.673	257,00
11:41:25	3.481	257,50
11:42:31	23.051	257,00
11:43:43	20.369	256,50
11:43:50	25.707	257,00
11:44:43	3	256,50
11:44:51	824	257,00
11:45:06	17	256,50
11:45:31	12	257,00
11:45:40	5.254	256,50
11:45:50	3.383	256,00
11:45:50	1.455	255,50
11:46:01	3.952	256,50
11:46:18	69	255,50
11:46:24	270	256,50
11:46:27	117	255,50
11:46:30	6	256,50
11:46:45	28	255,50
11:46:51	6	256,50
11:47:21	805	255,50
11:47:23	5.000	256,50
11:47:24	15	255,50
11:47:24	38	256,50
11:47:26	2	255,50
11:47:26	2.738	255,00
11:47:26	12	256,50
11:47:38	1.321	255,50
11:47:38	2.730	256,50
11:47:50	500	255,00
11:47:54	304	256,50
11:48:11	7.109	256,00
11:48:32	9.390	255,50
11:48:36	280	256,00
11:48:58	21	255,50
11:49:08	1.000	256,00
11:49:12	35	255,50
11:49:14	531	256,00
11:49:14	7.174	255,50
11:49:14	12.826	255,00
11:49:16	1.008	256,00
11:49:31	856	255,50
11:50:21	11.892	255,00
11:50:55	1.044	256,00
11:51:18	78	255,50
11:51:26	30	256,00
11:51:28	228	255,50
11:51:28	2.608	256,00
11:51:51	4.094	255,50
11:52:00	905	255,00
11:52:09	323	256,00
11:52:29	831	255,00
11:52:34	1.529	256,00
11:52:43	28	256,50
11:53:10	1.144	256,00
11:53:31	580	255,50
11:53:35	8.938	256,00
11:53:39	100	256,50
11:54:02	5.030	256,00

VOLVER AL INICIO

11:54:16	16	256,50
11:54:20	534	256,00
11:54:28	2	256,50
11:54:32	5.500	256,00
11:54:54	5.000	256,50
11:54:56	726	256,00
11:55:05	37	256,50
11:55:13	2.313	256,00
11:55:30	1	256,50
11:55:40	1.005	256,00
11:55:50	22	256,50
11:56:03	23.123	256,00
11:56:21	159	256,50
11:56:51	200	256,00
11:56:57	2.111	256,50
11:58:12	5.000	256,00
11:58:18	316	256,50
11:58:18	3.515	257,00
11:58:23	100	256,50
11:59:04	236	257,00
11:59:07	49	256,00
11:59:09	22	257,00
11:59:49	852	256,00
12:00:16	2	256,50
12:00:24	7.809	257,00
12:00:36	1	256,00
12:00:41	6.631	257,00
12:01:13	197	257,50
12:01:35	2.375	257,00
12:01:58	1.807	257,50
12:02:57	16.511	257,00
12:02:57	9.097	256,00
12:02:58	6.100	255,50
12:03:08	7.162	256,00
12:03:08	25	256,50
12:03:08	252	257,50
12:03:08	680	258,00
12:03:08	243	259,00
12:03:11	19.009	256,00
12:03:47	20	257,00
12:03:56	265	256,00
12:04:19	52	257,00
12:04:46	70	256,00
12:04:46	1.200	257,00
12:05:07	221	256,50
12:05:47	3.858	258,00
12:06:11	5.469	256,50
12:06:16	80	258,00
12:06:58	1.410	256,50
12:07:15	4	258,00
12:07:19	831	257,50
12:07:30	200	257,00
12:07:48	3.040	257,50
12:08:03	1.040	257,00
12:08:05	53	257,50
12:08:26	9	257,00
12:09:06	3	257,50
12:09:09	2.771	257,00
12:09:09	408	256,50
12:09:09	6.821	256,00
12:09:34	49	256,50
12:10:08	4.632	256,00
12:10:19	193	255,50
12:10:19	10.000	256,00
12:10:19	1	255,50
12:10:27	904	256,00
12:10:44	108	255,50
12:10:54	5.021	256,00
12:11:12	82	255,50
12:11:17	39	256,00
12:11:42	500	255,50
12:11:45	11.000	256,00
12:12:34	90	255,50
12:12:39	28.454	256,00
12:12:42	11.140	255,50
12:12:49	1	256,00
12:12:51	565	255,50
12:12:59	1.242	256,00
12:13:19	24	257,00
12:14:05	7	256,50
12:15:01	1	257,00
12:15:07	11	256,50
12:15:21	5.107	257,00
12:15:32	34	257,50
12:16:05	6	257,00
12:16:11	14	257,50
12:16:45	1.139	257,00
12:17:01	192	257,50
12:18:29	11.125	257,00
12:18:57	1.026	257,50
12:19:13	7.896	257,00
12:19:47	1	257,50
12:20:15	13.150	257,00
12:20:20	650	256,50
12:20:39	642	257,00
12:20:48	317	256,50
12:20:48	7.081	257,00
12:21:45	1.600	256,50
12:22:10	5.771	257,00
12:22:27	134	256,50
12:22:28	1.937	257,00
12:22:58	719	257,50
12:22:59	2.342	256,50
12:23:24	25.234	256,00
12:24:27	6.133	255,50
12:24:27	20.646	255,00
12:24:45	200	255,50
12:24:57	50.040	255,00
12:25:11	453	255,50
12:25:41	4.366	256,00
12:26:02	3.930	255,50
12:26:14	2.337	256,00
12:26:22	784	255,50
12:26:24	10.032	256,00
12:26:26	3.136	255,50
12:27:01	931	256,00
12:28:17	3.000	255,50
12:28:41	8.790	256,00
12:29:21	6.746	255,50
12:29:21	18.254	255,00
12:29:26	200	255,50
12:29:34	172.328	255,00
12:30:23	765	254,50
12:30:31	389	255,00
12:30:36	31.200	254,50
12:30:39	2.882	255,00
12:30:41	4	254,50
12:30:52	101	255,50
12:31:25	1.064	255,00
12:31:46	20	255,50
12:32:03	30	255,00
12:32:03	2	256,00
12:32:10	807	255,00
12:32:10	192	254,50
12:32:19	3.018	256,00
12:32:27	999	254,50
12:32:36	10.000	256,00
12:32:42	1.341	254,50
12:32:48	720	256,00
12:33:03	1	255,00
12:33:07	134	256,00
12:33:10	409	255,00
12:33:10	590	254,50
12:33:24	983	256,00
12:33:27	4.856	254,50
12:33:27	3.143	254,00
12:33:36	77	256,00
12:33:44	1	255,00
12:33:45	4	256,00
12:33:52	799	255,00
12:33:52	200	254,00
12:34:00	1.792	256,00
12:34:12	8.364	254,00
12:34:50	82	256,00
12:35:58	1.587	255,00
12:36:04	385	256,00
12:36:34	180	255,00
12:37:10	20	256,00
12:37:34	18.491	255,00
12:38:34	5.010	254,50
12:38:34	2.379	254,00
12:38:42	4.532	254,50
12:38:54	209	255,00
12:38:55	6	254,00
12:39:00	342	255,00
12:39:20	476	254,00
12:39:28	272	255,00
12:40:01	40	254,50
12:40:01	1.177	255,00
12:40:14	200	254,50
12:40:14	2	255,00
12:40:20	462	254,50
12:40:26	77	255,00
12:41:11	340	254,50
12:41:16	7.464	255,00
12:41:44	1.107	254,50
12:41:54	2	255,00
12:42:01	29	254,50
12:42:05	12.404	255,00
12:42:57	2	254,50
12:42:57	7.000	255,00
12:43:03	1.867	254,50
12:43:13	301	255,00
12:43:21	10.000	254,50
12:43:30	7.000	255,00
12:43:30	119	254,50
12:43:33	12.028	255,00
12:44:04	500	254,50
12:44:06	7.484	255,00
12:44:16	1.552	254,50
12:44:26	94	255,00
12:44:26	2.259	254,50
12:44:30	26.475	254,00
12:45:38	4.442	253,50
12:45:38	45.558	253,00
12:45:39	2.505	254,00
12:45:56	79	253,50
12:46:02	24.754	254,00
12:46:24	1.124	253,50
12:46:32	20	254,00
12:46:32	1.288	254,50
12:46:46	8.071	253,50
12:46:46	7.084	253,00
12:46:46	6.441	252,50
12:46:46	28.951	252,00
12:46:48	4	254,50
12:47:05	5.156	254,00
12:47:48	21.675	253,00
12:48:25	20	254,00
12:48:30	4	253,00
12:48:31	38	254,00
12:48:32	167	253,00
12:48:47	12.822	254,00
12:48:47	41.164	254,50
12:49:20	47	253,50
12:49:36	73	254,50
12:49:49	2.100	253,50
12:50:47	2.542	254,50
12:51:35	384	254,00
12:51:35	788	253,50
12:51:47	19	254,00
12:52:03	229	254,50
12:52:59	13.233	254,00
12:53:14	14	253,50
12:53:15	11.749	254,00
12:53:38	5.696	253,50
12:53:38	1.304	253,00
12:53:51	585	254,00
12:54:23	383	254,50
12:54:38	5.339	254,00
12:55:00	7	253,50
12:55:01	417	254,00
12:55:25	9.000	253,50
12:55:27	5.620	254,00
12:55:48	3.329	253,50
12:56:04	7.049	253,00
12:56:24	17	254,00
12:56:48	750	253,50
12:56:48	710	253,00
12:56:48	1.400	254,00
12:56:56	474	253,00
12:56:59	118	254,00
12:57:12	331	253,00
12:57:25	1	254,00
12:57:26	5.003	253,00
12:57:30	32	254,00
12:57:30	2.000	253,00
12:57:35	48	254,00
12:57:54	6.600	253,50
12:58:13	3.594	253,00
12:58:13	1	252,50
12:58:13	999	252,00
12:58:13	3.300	253,00
12:58:14	1.190	252,00
12:58:17	31	253,00
12:58:54	874	252,00
12:59:00	49	253,00
12:59:07	50	252,00
12:59:07	115	253,00
12:59:09	2.022	252,00
12:59:25	40	253,00
12:59:30	316	252,00
12:59:39	1.513	253,00
12:59:58	2.887	253,50
13:00:19	9.551	253,00
13:01:07	190	252,50
13:01:07	32.134	252,00
13:01:50	17.341	251,50
13:01:50	15.804	251,00
13:01:56	10	252,50
13:01:57	250	252,00
13:01:57	4.384	251,00
13:01:57	6.622	250,50
13:01:57	88.744	250,00
13:02:25	1	251,00
13:02:26	75.403	250,00
13:02:27	20	249,75
13:02:27	10	249,50
13:02:27	149	249,00
13:02:27	10	248,50
13:02:27	411	248,00
13:02:29	578	251,00
13:02:29	20	252,00
13:02:29	541	252,50
13:02:32	400	251,00
13:02:32	2.227	250,00
13:02:37	392	251,50
13:02:40	4	251,00
13:02:40	89	250,00
13:02:45	692	251,00
13:02:46	9.328	250,00
13:02:46	4.041	252,00
13:02:55	5.000	250,00
13:02:56	2.484	252,00
13:03:10	300	251,00
13:03:10	42	250,00
13:03:13	695	251,00
13:03:16	100	250,00
13:03:18	200	250,50
13:03:18	8.259	250,00
13:03:18	11	248,50
13:03:18	15.108	248,00
13:03:18	2.000	251,00
13:03:22	318	249,50
13:03:26	2.173	249,75
13:03:33	15	250,00
13:03:33	4.290	252,00
13:03:35	100	249,75
13:03:49	299	251,50
13:03:53	128	252,00
13:03:58	47	251,50
13:03:58	8	250,00
13:03:58	122	249,50
13:03:58	69	249,00
13:04:02	278	250,00
13:04:02	22	249,00
13:04:09	305	251,00
13:04:33	90	250,00
13:04:36	800	250,50
13:04:46	11.698	251,00
13:04:47	4.667	251,50
13:04:47	3.188	252,00
13:04:52	9	251,00
13:04:52	245	250,50
13:05:04	3.385	250,00
13:05:06	105	251,00
13:05:20	2.836	250,00
13:05:34	178	251,00
13:05:38	70	250,00
13:05:44	165	251,50
13:05:59	34.893	251,00
13:06:12	9.612	251,50
13:06:38	60	252,00
13:06:43	50	251,50
13:06:43	4.950	251,00
13:07:08	3	252,00
13:07:08	4.037	251,00
13:07:18	10.914	251,50
13:07:34	23.334	251,00
13:07:36	330	250,00
13:07:39	8.217	251,00
13:08:03	40.009	250,00
13:08:15	2.309	251,00
13:08:22	1.230	250,50
13:08:22	8.770	250,00
13:08:26	27	251,00
13:08:31	1.800	250,00
13:08:38	1.059	251,00
13:09:12	1.682	250,00
13:09:18	4.500	250,50
13:09:24	9.253	250,00
13:09:24	1.008	249,75
13:09:41	104	251,00
13:09:50	300	250,00
13:09:50	7.022	249,75
13:09:50	30.309	249,50
13:09:50	12.369	249,00
13:09:54	18	251,00
13:10:18	2.163	250,00
13:10:21	99	251,00
13:10:23	3.170	250,50
13:10:26	3.470	251,00
13:11:49	1.413	250,50
13:12:06	1	251,00
13:12:13	4.335	250,50
13:12:27	8.505	251,00
13:13:04	893	250,50
13:13:04	6.723	251,00
13:14:04	466	250,50
13:14:04	207	251,00
13:14:05	2.027	250,50
13:14:05	17.994	250,00
13:14:05	18.133	249,50
13:14:05	5.232	249,25
13:14:05	9.246	249,00
13:14:05	2.802	248,50
13:14:05	4.566	248,00
13:14:11	6.100	251,00
13:14:19	10	249,75
13:14:34	10	251,00
13:14:34	22	249,75
13:14:43	33	250,50
13:14:47	4.100	250,00
13:15:00	870	249,25
13:15:00	2.000	249,00
13:15:00	2.032	248,50
13:15:00	5.098	248,25
13:15:13	40	249,25
13:15:17	410	250,00
13:15:34	90	249,75
13:15:35	7.705	250,00
13:15:41	100	250,50
13:15:42	16	250,00
13:15:48	6.095	250,50
13:16:16	14	250,00
13:16:19	3.773	250,50
13:16:26	11.665	250,00
13:16:29	20	249,75
13:16:29	980	249,50
13:16:32	11.614	250,00
13:17:23	156	249,50
13:17:23	10.020	249,25
13:17:23	15.824	249,00
13:17:29	41.818	250,00
13:18:41	2	251,00
13:18:42	106	250,00
13:18:42	668	249,25
13:18:46	130	250,00
13:18:47	209	250,50
13:18:59	4.027	251,00
13:19:13	212	250,00
13:19:17	2.046	251,00
13:19:28	40	250,00
13:19:32	2.106	251,00
13:20:33	370	250,00
13:20:33	1.685	249,50
13:20:37	220	249,75
13:20:37	14	249,50
13:20:48	4.085	251,00
13:20:57	697	250,00
13:20:59	27	251,00
13:21:02	5.000	250,00
13:21:03	135	251,00
13:22:04	980	250,50
13:22:09	200	250,00
13:22:18	28	250,50
13:22:22	5.000	250,00
13:22:27	255	251,00
13:22:37	5	250,00
13:23:00	6.834	251,00
13:23:20	5.000	250,00
13:23:20	5.591	251,00
13:24:12	400	250,00
13:24:13	100	251,00
13:24:19	100	250,00
13:24:25	9.146	251,00
13:24:54	400	251,50
13:24:54	599	252,00
13:24:59	44.471	251,00
13:25:09	106	250,00
13:25:16	700	251,00
13:25:25	300	250,00
13:25:25	4.826	251,00
13:26:05	12.001	252,00
13:26:22	14	252,50
13:26:52	5	251,00
13:26:58	1	251,50
13:27:10	10	252,00
13:27:11	2	252,50
13:27:16	64	251,50
13:27:16	1.672	252,50
13:27:43	5	252,00
13:28:01	5	252,50
13:28:08	1	252,00
13:28:21	20.165	252,50
13:29:23	1.520	252,00
13:29:37	43	252,50
13:29:48	303	252,00
13:29:52	2	251,50
13:29:53	204	252,00
13:30:33	3.133	251,50
13:30:33	11.273	251,00
13:30:43	20.782	250,50
13:30:53	1.219	251,00
13:31:06	1	250,50
13:31:12	2	251,00
13:31:15	10.000	250,50
13:31:23	269	251,00
13:31:53	2	250,50
13:32:06	80	251,00
13:32:14	6.129	250,50
13:32:14	53.871	250,00
13:32:23	106	251,00
13:32:31	23.324	250,00
13:32:46	19	252,00
13:32:50	15	250,50
13:32:50	164	250,00
13:33:01	625	252,00
13:33:08	60	251,00
13:33:08	6	250,50
13:33:23	56	252,00
13:33:36	1.150	251,00
13:33:37	794	252,00
13:33:54	5	251,00
13:33:54	1	250,50
13:34:00	80	252,00
13:34:31	60.020	250,50
13:35:01	1.000	252,00
13:35:03	8.818	250,50
13:35:15	2	252,00
13:35:24	64	250,50
13:35:39	11	252,00
13:36:10	73	250,50
13:36:35	1.449	252,00
13:36:50	1	251,00
13:36:52	11	252,00
13:36:52	46	251,00
13:36:52	6	250,50
13:37:06	31	252,00
13:37:11	1	251,00
13:37:11	2.018	252,00
13:38:17	213	251,00
13:38:34	89	250,50
13:38:55	5.772	251,00
13:39:15	2.191	252,00
13:39:53	229	251,50
13:40:16	2.000	251,00
13:40:17	3.749	251,50
13:40:39	2.045	252,00
13:40:52	6	251,00
13:41:04	2.705	252,00
13:41:17	6.600	251,00
13:41:44	79	251,50
13:41:49	4.500	251,00
13:41:49	16.235	251,50
13:42:20	32	252,00
13:42:32	5.042	251,50
13:42:38	10	252,00
13:43:14	412	251,50
13:43:14	1.588	251,00
13:43:28	7.857	252,00
13:43:45	5.000	251,00
13:43:59	4.659	252,00
13:44:48	100	251,50
13:44:54	568	251,00
13:45:23	4.500	252,00
13:45:27	5.066	251,00
13:46:08	96	252,00
13:46:30	4.333	251,00
13:46:30	734	250,50
13:46:34	500	252,00
13:46:41	320	251,00
13:46:41	29.680	250,50
13:46:52	239	252,00
13:46:59	15.000	251,00
13:47:15	524	252,00
13:48:46	100	251,00
13:48:55	7.393	252,00
13:48:57	109	251,00
13:49:34	258	251,50
13:49:48	53	252,00
13:49:59	10.000	251,00
13:50:18	154	252,00
13:50:59	140	251,00
13:51:04	4.898	252,00
13:51:25	183	251,00
13:51:30	5.852	252,00
13:51:46	100	251,00
13:52:01	1.751	252,00
13:52:22	11	251,50
13:52:26	1.351	252,00
13:53:02	39	251,50
13:53:02	3	251,00
13:53:08	295	252,00
13:53:11	8	251,50
13:53:15	5	252,00
13:53:45	5.000	251,00
13:53:50	3	252,00
13:53:57	9	251,00
13:53:59	400	252,00
13:54:01	147	251,50
13:54:01	152	251,00
13:54:24	102	252,00
13:55:09	4.235	251,50
13:55:09	17.358	251,00
13:55:19	20	252,00
13:55:24	2.717	251,00
13:56:02	16	251,50
13:56:05	3	251,00
13:56:06	24	251,50
13:56:06	3.926	252,00
13:56:25	208	251,00
13:56:54	3.670	252,00
13:57:10	86	251,00
13:57:26	1.045	252,00
13:58:20	3.873	251,50
13:58:28	5.002	252,00
13:58:51	1.000	251,50
13:59:01	19.610	252,00
13:59:31	2.964	252,50
14:00:22	561	252,00
14:00:22	4.660	251,50
14:00:31	48	252,50
14:01:07	500	251,50
14:01:25	13.451	252,50
14:02:51	418	251,50
14:02:58	201	252,50
14:03:02	7	252,00
14:03:54	5.004	251,50
14:04:09	1.366	252,00
14:05:47	1	251,50
14:06:14	35	252,00
14:06:38	5.000	251,50
14:06:39	4.116	252,00
14:07:19	4	251,50
14:07:21	2.452	252,00
14:07:30	11.455	252,50
14:07:30	16.358	253,00
14:07:42	103	251,50
14:07:54	22.023	253,00
14:08:01	6.210	252,00
14:08:29	15.020	253,00
14:08:54	51	252,00
14:08:56	72	253,00
14:09:00	30	252,00
14:09:03	511	253,00
14:09:21	3.270	252,00
14:09:50	353	251,50
14:09:58	1.001	252,00
14:10:09	51.099	251,50
14:10:18	229	252,00
14:10:18	1.528	253,00
14:10:30	13	252,00
14:10:58	3.514	253,00
14:11:31	1.500	252,00
14:11:39	5.402	253,00
14:11:58	500	252,00
14:12:04	10.394	253,00
14:12:44	19	252,00
14:13:13	1.133	253,00
14:13:44	1.684	252,00
14:13:51	500	253,00
14:13:57	8.000	252,00
14:14:01	117	253,00
14:14:39	5	252,00

VOLVER AL INICIO

14:14:40	1.543	253,00
14:16:11	25	252,50
14:16:14	2.050	253,00
14:16:32	200	252,50
14:16:39	101	253,00
14:17:03	1.775	252,50
14:17:03	5.709	252,00
14:17:03	42.516	251,50
14:17:58	2.568	253,00
14:17:59	183	252,00
14:18:24	1.657	253,00
14:18:41	3.149	252,00
14:19:31	1.984	251,50
14:20:04	10.953	252,00
14:20:35	93	251,50
14:20:40	1.607	252,00
14:21:06	2	251,50
14:21:09	2.568	252,00
14:21:21	496	251,50
14:21:39	13.782	252,00
14:21:52	6.000	251,50
14:22:03	15.471	252,00
14:22:47	5.000	251,50
14:22:51	36.442	252,00
14:23:44	3.579	251,50
14:24:03	2.129	252,00
14:24:48	588	251,50
14:24:54	333	252,00
14:26:14	1	251,50
14:26:17	2.527	252,00
14:27:18	5.000	251,50
14:27:36	3.708	252,00
14:29:19	3.063	251,50
14:29:53	3.703	252,00
14:31:27	300	251,50
14:31:35	2.882	252,00
14:31:52	1.523	251,50
14:32:12	3.710	252,00
14:33:34	181	251,50
14:33:36	1.896	252,00
14:34:46	1.678	251,50
14:34:46	139	252,00
14:35:07	3.525	251,50
14:35:07	1.181	252,00
14:35:25	10.198	251,50
14:35:28	367	252,00
14:35:34	2.161	251,50
14:35:48	260	252,00
14:36:03	1.769	251,50
14:36:13	55	252,00
14:36:21	2	251,50
14:36:31	1	252,00
14:36:49	1	251,50
14:37:02	7	252,00
14:37:55	1.572	251,50
14:38:12	6.324	252,00
14:38:26	5.000	251,50
14:38:27	27	252,00
14:38:32	35	251,50
14:38:48	2.528	252,00
14:39:21	9.805	251,50
14:39:53	62	252,00
14:40:02	11.496	251,50
14:40:20	301	252,00
14:41:19	4.206	251,50
14:41:52	56	252,00
14:42:24	1.158	251,50
14:42:47	11	252,00
14:43:07	3.249	251,50
14:43:17	1.487	252,00
14:43:26	15	251,50
14:43:32	2	252,00
14:43:32	328	251,50
14:43:33	1.643	252,00
14:45:04	249	251,50
14:45:17	28	252,00
14:45:22	2.083	251,50
14:45:35	23.974	252,00
14:46:04	15.003	251,50
14:46:34	75	252,00
14:46:41	1.653	251,50
14:47:02	1.011	252,00
14:48:11	1	251,50
14:48:58	1.099	252,00
14:49:42	20	251,50
14:49:51	20	252,00
14:49:53	331	251,50
14:50:03	3.503	252,00
14:50:43	25.000	251,50
14:50:47	1.260	252,00
14:50:50	118.370	251,50
14:53:39	24.801	251,00
14:53:46	750	250,50
14:53:47	153	251,00
14:53:53	1	250,50
14:53:57	152	251,00
14:54:22	100	250,50
14:54:33	12	251,00
14:54:43	54.491	250,50
14:54:53	110	251,00
14:55:30	12.202	250,50
14:55:30	188.143	250,00
14:56:13	400	251,00
14:56:47	204	250,50
14:57:14	20	251,00
14:57:31	5.057	250,50
14:58:27	4.556	251,00
14:59:24	17.423	250,50
14:59:24	2.577	250,00
15:00:22	3.100	250,50
15:00:23	90	250,00
15:00:32	1.581	250,50
15:00:46	5	250,00
15:00:52	3.433	250,50
15:01:01	23.853	250,00
15:01:01	3.121	249,75
15:01:01	8.406	249,50
15:01:01	4.101	249,25
15:01:01	1	250,50
15:01:13	400	250,00
15:01:16	6.910	250,50
15:01:37	1.932	251,00
15:01:37	2.792	251,50
15:02:15	180	250,50
15:02:31	159	251,50
15:03:01	64	251,00
15:03:25	73	250,50
15:03:46	2	250,00
15:04:12	214	250,50
15:04:44	3.929	250,00
15:04:44	100	249,75
15:04:44	100	249,50
15:04:44	871	249,25
15:05:01	205	249,50
15:05:10	669	249,25
15:05:18	3.239	250,50
15:06:00	3.496	251,00
15:06:27	56	250,50
15:06:27	50	250,00
15:06:27	373	249,50
15:06:27	53	251,00
15:06:59	6	250,50
15:07:03	3	249,50
15:07:23	20	250,50
15:08:01	7	250,00
15:08:02	974	250,50
15:08:15	32	251,00
15:08:16	33	250,50
15:08:19	14.989	251,00
15:09:55	501	251,50
15:10:12	50	250,50
15:10:31	614	251,50
15:12:06	349	251,00
15:12:13	456	251,50
15:12:37	420	251,00
15:12:58	5.606	251,50
15:13:25	2.790	251,00
15:13:32	293	251,50
15:13:42	23	251,00
15:14:05	1	251,50
15:14:23	40	251,00
15:14:29	125	251,50
15:15:01	1.001	251,00
15:15:23	525	251,50
15:16:01	25	251,00
15:16:07	10	251,50
15:16:55	1.055	251,00
15:16:55	290	250,50
15:17:18	1.018	251,50
15:17:22	475	251,00
15:17:22	5.582	250,50
15:17:22	56.453	250,00
15:17:41	13.127	249,75
15:18:15	22.893	250,00
15:18:39	250	249,75
15:18:46	10.449	250,00
15:19:34	805	249,50
15:19:34	46	249,25
15:19:34	724	249,00
15:19:36	47.548	250,00
15:19:37	40	250,50
15:19:39	19	251,00
15:19:40	30	250,50
15:20:45	3	251,00
15:21:04	150	250,50
15:21:04	2.812	250,00
15:21:04	45	249,75
15:21:04	5	249,50
15:21:04	400	249,25
15:21:04	56.125	249,00
15:21:07	220	250,00
15:21:07	593	251,00
15:21:44	40	250,00
15:21:44	51	249,00
15:22:10	9	251,00
15:22:10	439	249,25
15:22:11	220	250,50
15:22:21	847	249,50
15:22:21	65	249,25
15:22:29	1.182	250,50
15:22:36	1.101	249,25
15:23:00	7.000	250,50
15:23:18	100	249,75
15:23:18	21	249,50
15:23:18	88	249,25
15:23:49	40	250,50
15:23:52	72	249,25
15:24:17	13	250,00
15:24:25	63	249,75
15:24:29	540	250,00
15:24:49	6.588	249,75
15:25:20	1	249,50
15:25:32	1.200	249,75
15:25:43	67	249,50
15:25:48	5.399	249,75
15:26:26	442	249,50
15:26:26	10.464	249,75
15:26:41	4.508	250,00
15:27:11	45	250,50
15:28:05	25.040	250,00
15:30:27	140	250,50
15:30:29	2	249,75
15:30:43	840	251,00
15:31:48	135	250,00
15:31:55	1	251,00
15:32:06	1.040	250,00
15:32:12	240	251,00
15:32:15	15.406	250,00
15:34:04	21	249,75
15:34:04	19.693	250,00
15:34:29	797	251,00
15:35:42	4	250,00
15:35:45	100	251,00
15:36:01	340	250,00
15:36:01	1.660	249,75
15:36:07	10	250,00
15:36:13	1	249,75
15:36:17	104	250,00
15:36:42	169	249,75
15:36:46	17.221	250,00
15:38:14	112	249,75
15:38:17	907	250,00
15:39:11	173	249,75
15:39:11	8.610	250,00
15:39:44	135	250,50
15:39:55	148	250,00
15:39:59	454	250,50
15:40:33	1.000	250,00
15:40:48	1.108	250,50
15:41:02	10.000	250,00
15:41:18	1.008	250,50
15:41:19	100	250,00
15:41:22	930	250,50
15:41:45	1.204	250,00
15:41:48	2	250,50
15:41:52	5.124	250,00
15:42:24	607	250,50
15:42:48	200	250,00
15:42:50	600	250,50
15:42:52	12	250,00
15:43:15	4.000	250,50
15:44:02	1.994	251,00
15:44:07	265	250,50
15:44:14	581	250,00
15:44:16	418	251,00
15:44:27	17.446	250,50
15:45:37	10.000	250,00
15:45:46	1.125	250,50
15:46:18	17	250,00
15:46:34	5.432	250,50
15:46:46	1	250,00
15:46:54	2.978	250,50
15:47:21	13.986	250,00
15:47:26	2.189	250,50
15:47:50	20.249	250,00
15:47:57	3	249,75
15:47:57	4.295	250,00
15:48:18	28	249,75
15:48:27	456	250,00
15:48:32	14.650	250,50
15:50:41	750	251,00
15:51:06	10	250,50
15:51:13	22.676	251,00
15:53:51	1.500	250,50
15:53:57	1.882	251,00
15:54:28	278	250,50
15:54:39	22.546	251,00
15:55:19	2	250,50
15:55:22	7.607	251,00
15:56:13	1	250,50
15:56:34	2	251,00
15:56:36	436	250,50
15:56:50	1.824	251,00
15:58:00	300	250,50
15:58:07	565	251,00
15:59:06	1.000	250,50
15:59:08	502	251,00
16:00:23	103	250,50
16:00:43	12.689	251,00
16:01:04	1	250,50
16:01:06	100	251,00
16:01:07	1.003	250,50
16:01:14	54	251,00
16:01:37	8.291	250,50
16:01:54	41.710	250,00
16:01:55	10.286	251,00
16:02:12	71	250,00
16:02:15	568	251,00
16:02:53	30.000	250,00
16:03:14	500	251,00
16:03:18	19	250,50
16:03:20	635	251,00
16:03:38	460	250,50
16:03:38	3	251,00
16:03:50	337	250,50
16:03:56	14.520	251,00
16:05:32	2.200	250,50
16:05:39	12.390	251,00
16:06:07	1.450	250,50
16:06:39	3	251,00
16:06:41	1.062	250,50
16:06:51	25	251,00
16:07:13	5.000	250,50
16:07:22	9.108	251,00
16:09:02	50	250,50
16:09:09	450	251,00
16:09:12	28	250,50
16:09:21	287	251,00
16:09:24	70	250,50
16:09:29	987	251,00
16:09:42	200	250,50
16:09:52	1.339	251,00
16:10:23	5.768	250,50
16:10:23	44.232	250,00
16:10:24	1	251,00
16:10:30	25.008	250,00
16:11:04	3.862	251,00
16:12:16	1.117	250,00
16:12:38	3.676	251,00
16:13:03	10	250,50
16:13:06	96	251,00
16:13:34	200	250,50
16:14:03	8.343	251,00
16:14:06	15.000	250,50
16:14:06	653	251,00
16:15:03	1.000	250,50
16:15:05	59	251,00
16:15:11	1	250,50
16:15:23	37.166	251,00
16:17:26	67	250,50
16:17:27	1.222	251,00
16:17:30	5.000	250,50
16:17:32	757	251,00
16:17:42	8	250,50
16:17:43	1.000	251,00
16:17:53	2.835	250,50
16:18:35	142	250,00
16:18:44	479	250,50
16:18:58	1.011	250,00
16:19:04	5	250,50
16:19:42	350	250,00
16:20:08	855	250,50
16:20:39	256	250,00
16:20:46	9.151	250,50
16:22:15	100	250,00
16:22:19	125	250,50
16:22:35	15.269	250,00
16:22:50	3.797	250,50
16:23:53	18	250,00
16:24:00	200	250,50
16:24:10	1.484	250,00
16:24:10	22.678	250,50
16:25:10	25	251,00
16:25:30	5.000	250,50
16:25:32	4.216	251,00
16:26:29	98	250,50
16:26:36	2.329	251,00
16:26:59	1.361	250,50
16:26:59	303	250,00
16:27:25	25	251,00
16:27:50	5	250,00
16:27:53	4.346	251,00
16:29:09	45	250,00
16:29:16	17.961	251,00
16:30:23	690	250,50
16:31:07	1	251,00
16:31:09	1.866	250,50
16:31:56	220.679	250,00
16:32:21	984	250,50
16:32:25	1.611	250,00
16:32:29	18.621	250,50
16:33:21	229	250,00
16:33:30	70	250,50
16:33:52	28.482	250,00
16:33:56	10.500	250,50
16:34:03	20.162	250,00
16:34:17	1.970	250,50
16:34:29	6	250,00
16:34:32	7.957	250,50
16:35:08	95	250,00
16:35:09	4.092	250,50
16:35:49	727	251,00
16:36:02	930	251,50
16:36:13	492	250,50
16:36:17	91	250,00
16:36:20	708	250,50
16:36:53	2.400	251,00
16:36:57	50	251,50
16:37:06	1	251,00
16:37:13	15.211	251,50
16:38:03	168	252,00
16:38:34	28.579	251,50
16:38:34	1.421	251,00
16:38:34	7.100	252,00
16:38:47	40.000	251,00
16:38:53	17.436	252,00
16:39:19	19.969	251,50
16:40:42	1.587	251,00
16:40:45	20.771	251,50
16:41:04	1.004	252,00
16:41:12	5.283	251,50
16:41:14	15	252,00
16:41:33	5.929	251,50
16:41:43	661	252,00
16:41:52	11.000	251,50
16:41:56	1.000	252,00
16:42:03	41.750	251,50
16:43:09	1	251,00
16:43:10	6.351	251,50
16:44:24	1.290	251,00
16:44:25	5.076	251,50
16:45:42	44.350	251,00
16:46:17	500	250,50
16:46:38	1.052	251,00
16:46:45	400	250,50
16:46:50	2.326	251,00
16:47:20	268	250,50
16:47:20	197	251,00
16:47:29	170	250,50
16:47:41	30.616	251,00
16:50:09	554	250,50
16:50:24	2.104	251,00
16:51:00	124	250,50
16:51:00	1.213	251,00
16:51:15	2.476	250,50
16:51:24	31.975	251,00
16:52:41	197	250,50
16:52:45	2.867	251,00
16:53:23	1.194	251,50
16:53:29	1.395	251,00
16:53:42	10.000	251,50
16:53:55	618	251,00
16:54:05	68	251,50
16:54:20	70	251,00
16:54:30	1.610	251,50
16:54:43	2.000	251,00
16:54:43	79	251,50
16:54:48	143	251,00
16:55:07	4.328	251,50
16:56:00	43.057	251,00
16:56:01	2.987	251,50
16:56:20	2.000	251,00
16:56:22	105	251,50
16:56:44	19.158	251,00
16:57:19	39	251,50
16:57:23	390	251,00
16:57:23	4.297	250,50
16:57:55	2.700	251,50
16:58:21	2.000	251,00
16:58:24	18.475	251,50
16:58:35	25	250,50
16:58:36	800	251,50
16:58:38	312	250,50
16:58:40	10.000	251,00
16:59:07	8.420	251,50
	P. Cierre	251,00
	5.936.709	252,239
	----------	
	n CRES	
	24hs.	c/a: 1.105,00
11:00:28	148	1.110,00
11:00:55	422	1.120,00
11:02:21	99	1.110,00
11:02:21	200	1.105,00
11:02:21	1.200	1.100,00
11:02:21	2.001	1.095,00
11:02:36	89	1.125,00
11:03:03	954	1.115,00
11:03:10	4.225	1.100,00
11:03:17	167	1.110,00
11:03:43	3	1.115,00
11:03:46	498	1.100,00
11:03:58	440	1.095,00
11:04:01	1	1.115,00
11:04:04	10	1.095,00
11:04:11	2	1.100,00
11:04:11	57	1.115,00
11:04:12	467	1.110,00
11:04:14	114	1.100,00
11:04:14	53	1.120,00
11:04:15	114	1.110,00
11:04:16	2	1.115,00
11:04:22	30	1.110,00
11:04:28	14	1.100,00
11:04:40	2	1.120,00
11:04:53	53	1.115,00
11:05:37	4	1.120,00
11:06:07	20	1.105,00
11:06:11	29	1.120,00
11:06:51	74	1.105,00
11:07:15	31	1.120,00
11:08:05	403	1.115,00
11:08:23	44	1.120,00
11:08:32	424	1.105,00
11:08:45	424	1.115,00
11:09:45	121	1.105,00
11:09:58	497	1.120,00
11:10:37	1	1.115,00
11:10:42	99	1.105,00
11:10:51	30	1.115,00
11:11:07	1	1.105,00
11:11:20	237	1.115,00
11:11:36	25	1.120,00
11:12:02	14	1.105,00
11:12:09	62	1.120,00
11:13:09	74	1.115,00
11:13:18	129	1.105,00
11:13:44	1.044	1.120,00
11:14:21	5.130	1.105,00
11:14:53	18	1.115,00
11:14:55	1	1.100,00
11:15:02	19	1.105,00
11:16:24	9	1.115,00
11:16:26	64	1.105,00
11:18:16	77	1.100,00
11:18:17	190	1.105,00
11:18:56	70	1.100,00
11:19:30	157	1.110,00
11:19:55	229	1.100,00
11:20:23	9	1.110,00
11:21:32	4	1.105,00
11:22:05	287	1.110,00
11:23:11	1	1.105,00
11:23:30	157	1.115,00
11:24:01	1	1.105,00
11:24:04	573	1.115,00
11:25:26	201	1.105,00
11:27:49	18	1.115,00
11:28:50	227	1.105,00
11:31:49	200	1.115,00
11:32:15	2.595	1.105,00
11:35:57	16	1.110,00
11:36:03	374	1.115,00
11:36:03	55	1.120,00
11:36:31	2	1.105,00
11:37:22	13	1.115,00
11:38:42	653	1.105,00
11:43:05	4	1.110,00
11:43:41	4	1.115,00
11:44:17	8	1.110,00
11:45:46	50	1.115,00
11:47:37	391	1.110,00
11:49:05	33	1.105,00
11:49:32	78	1.110,00
11:49:55	720	1.105,00
11:50:19	2	1.115,00
11:50:25	432	1.100,00
11:50:37	40	1.105,00
11:52:33	134	1.115,00
11:52:41	62	1.100,00
11:53:05	8	1.115,00
11:53:41	45	1.100,00
11:53:47	448	1.115,00
11:54:32	1	1.110,00
11:55:11	112	1.100,00
11:55:47	1	1.110,00
11:56:26	4	1.100,00
12:01:04	244	1.110,00
12:02:22	17	1.115,00
12:02:39	36	1.110,00
12:02:59	1	1.115,00
12:03:12	765	1.110,00
12:04:07	251	1.105,00
12:04:22	266	1.115,00
12:05:14	320	1.100,00
12:05:56	9	1.115,00
12:05:56	1.060	1.100,00
12:07:17	75	1.095,00
12:08:19	50	1.100,00
12:08:39	9	1.110,00
12:08:42	9	1.095,00
12:08:52	15	1.110,00
12:09:17	341	1.095,00
12:15:01	47	1.100,00
12:15:01	569	1.095,00
12:15:34	1.801	1.105,00
12:15:56	11	1.095,00
12:17:59	11	1.105,00
12:18:57	49	1.095,00
12:19:05	1	1.105,00
12:19:11	13	1.095,00
12:20:37	272	1.100,00
12:21:42	4	1.105,00
12:22:19	126	1.095,00
12:23:13	1.161	1.105,00
12:27:54	4.625	1.095,00
12:32:52	6	1.105,00
12:33:02	1	1.095,00
12:33:07	635	1.105,00
12:34:02	199	1.095,00
12:34:33	130	1.100,00
12:35:52	69	1.105,00
12:35:59	77	1.100,00
12:38:44	104	1.105,00
12:39:30	4	1.100,00
12:39:32	27	1.105,00
12:39:41	610	1.110,00
12:41:45	1.750	1.115,00
12:41:45	1.433	1.120,00
12:42:05	52	1.100,00
12:42:42	73	1.105,00
12:44:18	300	1.110,00
12:44:18	280	1.100,00
12:47:29	12	1.115,00
12:48:07	165	1.105,00

VOLVER AL INICIO

12:50:04	249	1.115,00
12:51:39	582	1.105,00
12:52:08	3	1.100,00
12:54:34	93	1.110,00
12:54:42	81	1.100,00
12:54:42	586	1.110,00
12:56:00	39	1.100,00
12:56:45	4	1.110,00
12:59:54	314	1.100,00
12:59:54	90	1.110,00
13:00:31	161	1.115,00
13:01:05	1	1.110,00
13:01:56	148	1.100,00
13:02:45	95	1.110,00
13:03:30	250	1.100,00
13:03:49	9	1.110,00
13:04:07	100	1.100,00
13:04:31	20	1.110,00
13:06:08	1	1.100,00
13:06:24	75	1.110,00
13:06:24	164	1.115,00
13:06:24	1.427	1.120,00
13:06:24	1.608	1.125,00
13:06:24	350	1.130,00
13:06:24	10	1.135,00
13:06:24	1.534	1.140,00
13:06:24	59	1.145,00
13:06:24	1.683	1.150,00
13:09:39	210	1.125,00
13:09:39	2.300	1.105,00
13:09:46	3	1.120,00
13:09:51	22	1.115,00
13:10:10	20	1.100,00
13:10:12	584	1.115,00
13:10:21	2	1.100,00
13:10:24	15	1.105,00
13:10:38	38	1.115,00
13:10:54	200	1.110,00
13:11:24	28	1.115,00
13:12:01	147	1.105,00
13:13:23	1.203	1.110,00
13:15:13	1.012	1.115,00
13:16:36	200	1.105,00
13:16:48	1.834	1.115,00
13:17:15	1	1.105,00
13:17:40	454	1.120,00
13:18:28	47	1.110,00
13:18:32	30	1.120,00
13:20:23	5	1.105,00
13:20:54	12	1.120,00
13:21:03	97	1.105,00
13:21:05	13	1.120,00
13:21:25	1.266	1.105,00
13:23:48	77	1.120,00
13:24:07	30	1.105,00
13:24:32	91	1.120,00
13:27:22	2	1.105,00
13:27:42	6	1.120,00
13:28:13	270	1.105,00
13:28:43	461	1.115,00
13:28:43	16.690	1.120,00
13:30:52	281	1.115,00
13:31:26	189	1.105,00
13:42:04	186	1.110,00
13:42:25	2	1.105,00
13:46:08	6	1.115,00
13:46:18	162	1.105,00
13:46:48	200	1.110,00
13:47:01	110	1.105,00
13:48:01	5.022	1.115,00
13:49:08	65	1.110,00
13:49:08	1.285	1.115,00
13:49:08	11.715	1.120,00
13:50:33	69	1.110,00
13:51:25	2	1.115,00
13:52:49	26	1.105,00
13:55:30	44	1.115,00
13:57:28	545	1.110,00
14:00:05	5	1.105,00
14:00:51	150	1.115,00
14:01:16	7.065	1.105,00
14:09:58	137	1.100,00
14:12:13	244	1.105,00
14:15:19	858	1.100,00
14:15:19	1.675	1.095,00
14:17:58	298	1.105,00
14:18:26	183	1.095,00
14:18:29	155	1.105,00
14:20:05	239	1.095,00
14:21:05	810	1.105,00
14:22:59	182	1.100,00
14:29:53	60	1.105,00
14:30:43	48	1.110,00
14:30:46	16	1.105,00
14:30:58	174	1.100,00
14:31:23	40	1.105,00
14:31:53	55	1.100,00
14:32:17	34	1.105,00
14:35:09	44	1.100,00
14:38:27	3	1.105,00
14:38:27	4	1.100,00
14:38:51	121	1.105,00
14:39:28	75	1.100,00
14:42:42	227	1.105,00
14:42:44	26	1.100,00
14:43:23	12	1.105,00
14:44:42	741	1.100,00
14:48:44	1.267	1.105,00
14:49:13	340	1.100,00
14:49:13	1.759	1.105,00
14:49:13	161	1.100,00
14:49:13	320	1.105,00
14:50:05	103	1.100,00
14:55:53	3.347	1.110,00
15:02:37	83	1.115,00
15:03:14	121	1.110,00
15:04:51	1	1.105,00
15:05:26	87	1.110,00
15:05:26	1.424	1.115,00
15:09:04	15	1.110,00
15:09:14	34	1.115,00
15:11:29	2.156	1.110,00
15:16:37	5	1.105,00
15:16:52	20	1.110,00
15:18:07	1.525	1.105,00
15:19:18	41	1.110,00
15:20:04	8.792	1.105,00
15:26:09	1	1.110,00
15:26:41	380	1.105,00
15:27:35	130	1.110,00
15:31:00	152	1.105,00
15:32:12	219	1.110,00
15:39:16	19	1.105,00
15:39:17	61	1.110,00
15:41:54	1	1.105,00
15:42:21	53	1.110,00
15:44:50	500	1.105,00
15:45:25	3	1.110,00
15:46:03	55	1.105,00
15:46:43	44	1.110,00
15:46:58	2.430	1.105,00
15:47:28	25	1.110,00
15:48:49	137	1.105,00
15:49:37	5	1.110,00
15:50:56	52	1.105,00
15:52:11	3.904	1.110,00
15:52:50	50	1.105,00
15:53:48	501	1.110,00
15:53:57	2	1.105,00
15:53:58	13.000	1.110,00
15:54:39	192	1.105,00
15:58:18	2.029	1.110,00
15:58:18	1.503	1.115,00
15:58:18	36	1.120,00
16:00:00	5	1.115,00
16:00:20	2.179	1.110,00
16:09:36	92	1.115,00
16:09:57	1	1.120,00
16:11:16	220	1.115,00
16:12:07	8	1.120,00
16:12:40	580	1.115,00
16:13:05	2.198	1.120,00
16:13:53	15	1.115,00
16:13:56	3	1.120,00
16:16:50	18	1.115,00
16:17:54	1	1.120,00
16:18:27	49	1.115,00
16:18:34	163	1.120,00
16:19:18	280	1.115,00
16:22:46	475	1.120,00
16:23:49	901	1.115,00
16:25:59	352	1.120,00
16:26:18	99	1.115,00
16:26:31	1.665	1.120,00
16:29:57	839	1.115,00
16:30:55	10	1.120,00
16:32:44	4.346	1.115,00
16:36:02	186	1.120,00
16:36:29	371	1.110,00
16:40:02	19	1.115,00
16:40:42	391	1.110,00
16:41:38	48	1.105,00
16:41:43	18	1.110,00
16:42:01	770	1.105,00
16:44:15	90	1.110,00
16:44:17	4.919	1.105,00
16:44:57	126	1.100,00
16:46:47	776	1.105,00
16:47:04	8	1.100,00
16:47:09	200	1.110,00
16:47:39	154	1.100,00
16:50:24	62	1.105,00
16:51:44	18	1.110,00
16:51:57	600	1.100,00
16:52:04	35.009	1.110,00
16:53:00	15	1.115,00
16:53:06	13	1.110,00
16:53:49	108	1.115,00
16:54:33	15	1.110,00
16:54:35	1	1.115,00
16:55:05	590	1.110,00
16:55:36	1	1.115,00
16:55:47	1.350	1.110,00
16:57:39	15.778	1.115,00
16:59:48	10	1.105,00
16:59:48	10	1.100,00
16:59:57	5.000	1.115,00
	P. Cierre	1.110,00
	245.995	1.110,888
	----------	
	n EDN	
	24hs.	c/a: 1.420,00
11:00:18	461	1.415,00
11:00:39	411	1.420,00
11:02:36	173	1.410,00
11:02:55	154	1.420,00
11:03:13	164	1.410,00
11:03:14	253	1.420,00
11:03:14	10	1.425,00
11:03:14	429	1.440,00
11:03:18	129	1.410,00
11:03:20	34	1.435,00
11:03:23	1	1.410,00
11:03:30	710	1.440,00
11:03:40	134	1.410,00
11:03:50	75	1.415,00
11:03:51	230	1.440,00
11:03:55	29	1.415,00
11:03:58	40	1.410,00
11:04:13	4	1.440,00
11:04:14	645	1.410,00
11:04:43	2	1.440,00
11:04:43	30	1.410,00
11:04:43	3.170	1.440,00
11:05:35	62	1.435,00
11:05:53	20	1.410,00
11:06:11	49	1.435,00
11:06:35	35	1.410,00
11:06:59	7	1.435,00
11:07:12	1	1.410,00
11:07:15	3	1.435,00
11:07:22	32	1.430,00
11:07:37	825	1.410,00
11:08:13	3	1.430,00
11:09:40	36	1.410,00
11:10:37	69	1.420,00
11:10:41	2	1.410,00
11:11:14	196	1.420,00
11:11:37	184	1.410,00
11:11:51	345	1.420,00
11:14:04	127	1.430,00
11:14:21	222	1.420,00
11:16:08	1.172	1.410,00
11:18:37	25	1.420,00
11:18:49	679	1.410,00
11:18:49	321	1.405,00
11:19:22	56	1.410,00
11:21:27	5	1.415,00
11:21:38	64	1.410,00
11:22:15	22	1.415,00
11:22:44	369	1.410,00
11:22:52	59	1.405,00
11:22:54	3.604	1.410,00
11:23:35	7	1.415,00
11:24:21	14	1.410,00
11:24:26	40	1.405,00
11:24:27	3	1.410,00
11:24:35	3	1.405,00
11:24:36	14	1.410,00
11:24:38	43	1.405,00
11:24:42	350	1.410,00
11:25:33	610	1.405,00
11:25:33	154	1.410,00
11:25:33	58	1.415,00
11:26:11	1.094	1.405,00
11:27:18	88	1.410,00
11:27:56	50	1.405,00
11:28:55	1.465	1.400,00
11:29:03	1.000	1.410,00
11:29:13	402	1.405,00
11:29:22	1	1.410,00
11:29:28	500	1.405,00
11:30:27	60	1.400,00
11:31:31	12	1.410,00
11:31:37	1.224	1.400,00
11:31:37	916	1.395,00
11:31:50	1	1.400,00
11:32:00	1	1.410,00
11:32:01	113	1.400,00
11:32:11	25	1.395,00
11:32:16	7	1.400,00
11:32:16	47	1.405,00
11:32:28	1.572	1.395,00
11:32:49	17	1.405,00
11:32:54	1.789	1.395,00
11:34:29	1.780	1.405,00
11:34:48	570	1.400,00
11:34:48	349	1.395,00
11:35:27	2	1.405,00
11:35:43	38	1.395,00
11:35:47	1	1.405,00
11:36:15	776	1.395,00
11:37:19	1	1.405,00
11:37:21	36	1.395,00
11:37:25	15	1.405,00
11:37:33	3	1.395,00
11:37:58	57	1.405,00
11:39:58	300	1.400,00
11:40:13	1	1.395,00
11:40:46	35	1.405,00
11:40:59	792	1.395,00
11:41:09	81	1.405,00
11:42:20	47	1.395,00
11:42:29	11	1.405,00
11:42:50	1	1.400,00
11:42:50	12	1.395,00
11:43:15	35	1.400,00
11:43:32	1	1.405,00
11:43:49	1	1.400,00
11:45:09	1	1.405,00
11:45:52	100	1.400,00
11:46:03	11	1.405,00
11:46:03	19	1.400,00
11:47:55	1.636	1.405,00
11:49:49	361	1.400,00
11:49:58	24	1.405,00
11:50:08	122	1.400,00
11:50:35	8.930	1.405,00
11:53:32	43	1.410,00
11:53:32	1.500	1.405,00
11:54:12	2.703	1.410,00
11:55:29	32	1.405,00
11:55:38	15	1.415,00
11:56:53	2.505	1.405,00
11:57:05	352	1.415,00
11:58:54	8	1.405,00
11:58:57	102	1.415,00
11:59:43	138	1.405,00
12:00:15	17	1.415,00
12:00:30	17	1.405,00
12:00:33	31	1.415,00
12:00:41	55	1.405,00
12:00:41	62	1.400,00
12:01:07	4	1.405,00
12:01:26	26	1.415,00
12:02:34	70	1.410,00
12:03:58	64	1.405,00
12:05:08	10	1.410,00
12:05:29	7	1.405,00
12:08:29	5.122	1.410,00
12:12:46	111	1.405,00
12:13:46	1.040	1.410,00
12:14:26	3	1.415,00
12:14:44	700	1.410,00
12:14:57	10.957	1.405,00
12:16:05	15	1.415,00
12:16:32	16	1.405,00
12:17:57	350	1.415,00
12:18:16	16	1.405,00
12:18:35	1	1.415,00
12:18:50	4	1.405,00
12:19:06	115	1.415,00
12:19:35	984	1.405,00
12:19:44	8	1.415,00
12:20:10	204	1.405,00
12:22:42	29	1.415,00
12:24:11	1	1.410,00
12:24:53	7	1.415,00
12:24:55	235	1.410,00
12:29:39	1	1.415,00
12:30:41	5	1.410,00
12:31:41	1	1.415,00
12:32:09	36	1.405,00
12:32:52	388	1.415,00
12:35:53	45	1.405,00
12:36:05	88	1.415,00
12:36:07	9.504	1.410,00
12:37:10	6	1.405,00
12:38:17	157	1.410,00
12:38:26	5	1.405,00
12:38:44	32	1.410,00
12:38:55	1	1.405,00
12:39:00	235	1.410,00
12:41:44	349	1.405,00
12:43:51	1	1.410,00
12:43:59	4.664	1.400,00
12:44:30	33	1.410,00
12:45:53	1	1.405,00
12:46:00	1.062	1.410,00
12:47:58	18	1.405,00
12:48:07	10.491	1.410,00
12:48:41	281	1.405,00
12:50:30	198	1.410,00
12:51:36	4	1.405,00
12:52:22	3	1.410,00
12:52:32	353	1.405,00
12:54:34	113	1.410,00
12:54:44	97	1.405,00
12:54:44	772	1.400,00
12:54:50	110	1.410,00
12:54:50	21	1.415,00
12:55:11	97	1.405,00
12:57:39	3	1.410,00
12:58:23	113	1.405,00
12:58:46	46	1.410,00
12:59:32	262	1.405,00
13:01:01	15	1.410,00
13:01:18	115	1.405,00
13:03:16	117	1.410,00
13:04:54	237	1.405,00
13:07:13	1	1.410,00
13:07:18	481	1.405,00
13:07:19	35	1.400,00
13:07:41	1	1.405,00
13:07:53	28	1.410,00
13:08:37	21	1.400,00
13:08:54	4	1.410,00
13:09:24	15	1.400,00
13:09:32	20	1.410,00
13:11:18	16	1.400,00
13:12:16	7	1.410,00
13:12:27	2.644	1.400,00
13:12:55	6	1.405,00
13:13:46	1	1.400,00
13:13:49	10	1.405,00
13:14:31	272	1.400,00
13:15:16	1	1.405,00
13:15:16	10.000	1.400,00
13:15:48	11	1.405,00
13:15:58	4.363	1.400,00
13:17:08	29	1.405,00
13:17:33	10	1.400,00
13:17:50	10	1.405,00
13:17:56	2.000	1.400,00
13:18:59	3	1.405,00
13:18:59	2.000	1.400,00
13:20:07	1	1.405,00
13:20:15	20.000	1.400,00
13:20:46	5	1.395,00
13:20:48	25	1.405,00
13:20:57	2	1.395,00
13:20:59	4	1.405,00
13:20:59	200	1.400,00
13:21:21	103	1.395,00
13:21:30	18.050	1.400,00
13:21:54	65	1.395,00
13:23:50	17.103	1.400,00
13:27:07	108	1.395,00
13:27:42	7	1.400,00
13:27:52	256	1.395,00
13:29:13	29	1.400,00
13:29:14	68	1.395,00
13:29:15	141	1.400,00
13:29:57	13	1.395,00
13:31:14	4.670	1.400,00
13:31:28	34	1.405,00
13:34:15	10	1.400,00
13:34:45	1	1.405,00
13:34:51	1	1.400,00
13:35:54	21	1.405,00
13:36:33	1	1.400,00
13:37:07	2	1.405,00
13:37:10	56	1.400,00
13:38:37	20.015	1.405,00
13:39:22	4	1.400,00
13:39:37	9	1.405,00
13:39:46	41	1.400,00
13:40:17	19.643	1.405,00
13:45:35	3.147	1.410,00
13:45:50	2.000	1.405,00
13:46:00	2.897	1.410,00
13:46:30	9.000	1.405,00
13:46:54	1	1.400,00
13:46:57	5	1.410,00
13:47:45	1	1.405,00
13:47:48	13.892	1.400,00
13:48:07	5	1.405,00
13:48:31	1	1.400,00
13:48:44	9.994	1.405,00
13:48:50	138	1.410,00
13:49:03	5	1.405,00
13:49:08	1.588	1.410,00
13:49:11	25	1.405,00
13:49:12	35	1.410,00
13:49:16	15	1.405,00
13:49:22	70	1.410,00
13:49:25	9	1.405,00
13:49:25	7	1.410,00
13:49:25	8.000	1.405,00
13:49:47	25.610	1.410,00
13:50:57	169	1.405,00
13:51:11	4.000	1.410,00
13:51:16	7.631	1.405,00
13:52:11	15.987	1.410,00
13:52:47	14.584	1.405,00
13:55:55	5	1.415,00
13:56:31	14	1.405,00
13:57:32	125	1.410,00
13:58:35	1	1.405,00
13:58:37	5	1.415,00
13:58:57	47	1.410,00
14:00:40	19	1.405,00
14:01:39	107	1.415,00
14:03:13	14	1.410,00
14:04:06	3.125	1.415,00
14:05:05	2	1.410,00
14:05:37	6	1.415,00
14:06:38	3	1.410,00
14:07:10	1	1.420,00
14:07:38	2	1.410,00
14:07:57	624	1.415,00
14:07:58	5.253	1.420,00
14:08:10	9	1.415,00
14:08:26	4.569	1.420,00
14:09:12	298	1.415,00
14:09:12	6.000	1.420,00
14:09:29	44	1.415,00
14:10:28	10	1.410,00
14:10:48	278	1.420,00
14:17:11	19	1.410,00
14:17:58	339	1.420,00
14:18:02	6	1.410,00
14:18:29	165	1.420,00
14:19:14	795	1.415,00
14:19:23	136	1.410,00
14:20:02	16	1.420,00
14:20:58	2	1.410,00
14:21:05	809	1.420,00
14:22:22	15	1.410,00
14:23:12	495	1.420,00
14:25:19	33	1.410,00
14:25:36	4	1.420,00
14:27:31	393	1.410,00
14:28:11	7	1.420,00
14:28:25	87	1.410,00
14:29:53	28	1.420,00
14:29:58	173	1.410,00
14:30:10	159	1.420,00
14:32:16	30	1.410,00
14:32:17	160	1.420,00
14:32:52	700	1.415,00
14:32:52	600	1.410,00
14:33:20	35	1.420,00
14:33:59	200	1.410,00
14:34:48	214	1.415,00
14:35:04	1	1.420,00
14:35:26	2.575	1.410,00
14:35:42	65.176	1.405,00
14:36:56	1.569	1.400,00
14:37:06	3.802	1.395,00
14:37:06	5.018	1.390,00
14:37:06	20	1.385,00
14:37:06	8.210	1.390,00
14:37:06	35	1.400,00
14:37:20	16	1.405,00
14:38:26	20	1.400,00
14:38:26	2	1.395,00
14:38:27	3	1.400,00
14:39:03	1.705	1.410,00
14:41:02	40	1.400,00
14:42:45	1	1.410,00
14:42:56	49	1.400,00
14:43:07	4	1.410,00
14:43:10	639	1.400,00
14:43:10	5.513	1.395,00
14:43:23	10	1.410,00
14:44:23	475	1.395,00
14:45:11	1	1.410,00
14:45:48	70	1.395,00
14:46:15	210	1.410,00
14:47:34	34.957	1.400,00
14:51:47	1.187	1.395,00
14:52:22	4.264	1.400,00
14:52:54	30	1.405,00
14:55:58	11	1.395,00
14:56:36	8.000	1.400,00
14:56:59	6	1.395,00
14:58:19	573	1.400,00
14:58:51	20	1.395,00
14:58:54	994	1.400,00
14:59:54	1.393	1.395,00
14:59:55	4.000	1.400,00
15:00:01	4	1.395,00
15:00:03	8.718	1.400,00
15:08:19	3.040	1.395,00
15:11:19	10	1.405,00
15:11:59	2.845	1.400,00
15:13:26	100	1.395,00
15:13:26	9.391	1.400,00
15:15:29	3	1.395,00
15:15:34	8.543	1.400,00
15:17:35	204	1.395,00
15:17:35	3.225	1.400,00
15:18:27	82	1.395,00
15:19:10	61	1.405,00
15:19:30	5	1.395,00
15:19:30	20	1.405,00
15:19:38	195	1.400,00
15:20:43	5.587	1.395,00
15:21:00	1.500	1.400,00
15:22:15	27	1.405,00
15:23:57	89	1.395,00
15:24:07	5	1.400,00
15:24:11	40	1.395,00
15:25:04	29	1.400,00
15:25:56	1	1.395,00
15:26:02	100	1.405,00
15:27:41	217	1.395,00
15:28:24	312	1.405,00
15:31:49	7	1.400,00
15:32:02	392	1.405,00
15:32:51	100	1.400,00
15:33:13	20	1.395,00
15:33:35	48	1.400,00
15:33:52	700	1.395,00
15:36:32	63	1.405,00
15:38:23	20	1.395,00
15:39:19	220	1.400,00
15:39:27	1.443	1.405,00
15:40:44	2.413	1.400,00
15:44:09	15	1.395,00
15:45:10	250	1.400,00
15:45:28	120	1.395,00
15:45:40	1.917	1.400,00
15:49:21	1	1.395,00

VOLVER AL INICIO

15:49:26	1	1.400,00
15:50:44	402	1.395,00
15:51:30	1	1.400,00
15:51:53	24	1.395,00
15:53:39	12.774	1.400,00
15:57:14	1	1.395,00
15:57:49	2.027	1.400,00
16:00:02	47	1.395,00
16:01:37	1.087	1.400,00
16:05:29	8	1.405,00
16:07:03	57	1.400,00
16:08:36	15	1.405,00
16:09:02	15	1.400,00
16:09:02	85	1.395,00
16:10:13	140	1.405,00
16:10:13	14	1.400,00
16:12:37	25	1.405,00
16:16:03	110	1.395,00
16:17:06	754	1.405,00
16:20:39	369	1.395,00
16:22:52	52	1.405,00
16:25:41	3	1.400,00
16:26:35	2	1.405,00
16:27:05	764	1.400,00
16:28:59	3	1.395,00
16:29:28	1.814	1.405,00
16:32:43	5.000	1.395,00
16:35:39	92	1.405,00
16:35:43	3	1.395,00
16:35:47	331	1.405,00
16:36:06	118	1.395,00
16:36:28	210	1.400,00
16:37:29	4	1.405,00
16:38:33	245	1.400,00
16:40:02	38	1.405,00
16:41:06	2	1.400,00
16:41:21	34	1.395,00
16:41:43	21	1.405,00
16:41:54	295	1.395,00
16:44:10	11	1.400,00
16:44:28	135	1.395,00
16:45:20	1	1.400,00
16:45:38	75	1.395,00
16:45:41	1	1.400,00
16:46:50	5	1.395,00
16:47:08	1	1.400,00
16:47:53	2	1.395,00
16:47:56	78	1.400,00
16:48:10	12.041	1.405,00
16:49:05	2.100	1.400,00
16:50:24	4.546	1.410,00
16:52:01	23	1.400,00
16:52:04	60	1.410,00
16:53:25	1.001	1.405,00
16:54:03	3	1.410,00
16:54:31	7.002	1.405,00
16:56:56	3	1.410,00
16:57:08	5	1.405,00
16:57:08	13	1.400,00
16:57:22	33	1.410,00
	P. Cierre	1.405,00
	625.901	1.404,077

_____

	n GGAL	
	24hs.	c/a: 5.310,00
11:00:14	408	5.360,00
11:00:39	1	5.350,00
11:00:48	70	5.310,00
11:00:58	1	5.340,00
11:01:11	30	5.310,00
11:01:23	70	5.330,00
11:01:41	16	5.310,00
11:01:44	2.257	5.330,00
11:02:04	11	5.340,00
11:02:17	40	5.320,00
11:02:24	178	5.340,00
11:02:25	27	5.320,00
11:02:28	241	5.340,00
11:02:46	70	5.330,00
11:02:51	79	5.320,00
11:02:53	363	5.330,00
11:02:56	67	5.320,00
11:03:00	1.802	5.330,00
11:03:14	89	5.310,00
11:03:15	100	5.330,00
11:03:15	26	5.310,00
11:03:19	60	5.330,00
11:03:23	110	5.310,00
11:03:28	200	5.320,00
11:03:29	929	5.330,00
11:03:30	79	5.310,00
11:03:32	60	5.320,00
11:03:32	30	5.310,00
11:03:34	140	5.320,00
11:03:34	72	5.330,00
11:03:36	100	5.310,00
11:03:37	7	5.320,00
11:03:37	10	5.330,00
11:03:37	10	5.320,00
11:03:37	277	5.330,00
11:03:37	18	5.320,00
11:03:38	91	5.330,00
11:03:40	111	5.310,00
11:03:41	36	5.330,00
11:03:41	5	5.340,00
11:03:41	58	5.360,00
11:03:42	1	5.330,00
11:03:42	8	5.360,00
11:03:46	29	5.330,00
11:03:47	3	5.350,00
11:03:50	145	5.330,00
11:03:56	2	5.360,00
11:03:57	20	5.330,00
11:04:01	1	5.360,00
11:04:03	341	5.330,00
11:04:04	8	5.350,00
11:04:07	99	5.330,00
11:04:08	6	5.350,00
11:04:10	19	5.330,00
11:04:11	3	5.350,00
11:04:11	37	5.330,00
11:04:12	2	5.350,00
11:04:13	1	5.330,00
11:04:13	38	5.350,00
11:04:14	8	5.330,00
11:04:14	21	5.350,00
11:04:14	3	5.330,00
11:04:16	38	5.350,00
11:04:17	64	5.340,00
11:04:17	55	5.350,00
11:04:17	52	5.340,00
11:04:17	2	5.350,00
11:04:21	8	5.340,00
11:04:21	1.405	5.350,00
11:04:22	376	5.340,00
11:04:25	1	5.330,00
11:04:25	55	5.340,00
11:04:27	58	5.330,00
11:04:27	1	5.340,00
11:04:28	81	5.330,00
11:04:28	48	5.340,00
11:04:28	192	5.350,00
11:04:28	6	5.330,00
11:04:28	17	5.340,00
11:04:28	4	5.330,00
11:04:28	32	5.340,00
11:04:28	5	5.350,00
11:04:31	2	5.340,00
11:04:31	228	5.330,00
11:04:34	38	5.340,00
11:04:34	1	5.330,00
11:04:37	1	5.340,00
11:04:40	1.594	5.330,00
11:04:42	41	5.320,00
11:04:43	1	5.340,00
11:04:43	5	5.350,00
11:04:54	279	5.330,00
11:05:20	3	5.320,00
11:05:29	112	5.330,00
11:05:32	401	5.320,00
11:05:35	112	5.330,00
11:05:39	558	5.320,00
11:05:43	46	5.330,00
11:05:51	458	5.320,00
11:06:04	80	5.330,00
11:06:06	908	5.320,00
11:06:16	262	5.330,00
11:06:37	1.525	5.310,00
11:06:49	2.165	5.300,00
11:06:52	4.264	5.310,00
11:06:52	100	5.300,00
11:06:52	4.643	5.310,00
11:06:52	157	5.320,00
11:06:52	1.030	5.290,00
11:06:52	100	5.270,00
11:06:52	8.670	5.260,00
11:06:52	450	5.270,00
11:07:00	492	5.300,00
11:07:12	56	5.290,00
11:07:18	100	5.280,00
11:07:19	44	5.290,00
11:07:19	100	5.300,00
11:07:23	9	5.310,00
11:07:24	20	5.300,00
11:07:39	526	5.310,00
11:08:04	96	5.300,00
11:08:09	3	5.310,00
11:08:12	96	5.300,00
11:08:17	5	5.310,00
11:08:18	46	5.300,00
11:08:44	800	5.310,00
11:08:45	2	5.300,00
11:08:45	157	5.310,00
11:08:51	38	5.320,00
11:09:20	56	5.300,00
11:09:50	176	5.310,00
11:10:06	36	5.300,00
11:10:09	800	5.310,00
11:10:14	100	5.300,00
11:10:15	1.226	5.310,00
11:10:35	62	5.320,00
11:10:58	141	5.300,00
11:11:14	6	5.310,00
11:11:28	4.099	5.320,00
11:11:36	3.926	5.330,00
11:11:39	665	5.340,00
11:11:44	351	5.330,00
11:11:54	70	5.320,00
11:11:55	14.206	5.340,00
11:12:10	77	5.330,00
11:12:13	116	5.340,00
11:12:13	3.468	5.330,00
11:12:35	2.852	5.350,00
11:13:02	1	5.360,00
11:13:02	59	5.350,00
11:13:07	4.000	5.360,00
11:13:08	2.823	5.350,00
11:13:09	9.293	5.360,00
11:13:12	15	5.370,00
11:13:12	3.788	5.360,00
11:13:22	150	5.340,00
11:13:26	5.046	5.360,00
11:13:30	14	5.370,00
11:13:31	445	5.360,00
11:13:37	23	5.370,00
11:13:38	71	5.360,00
11:13:58	93	5.340,00
11:14:08	412	5.370,00
11:14:10	30	5.340,00
11:14:13	26	5.360,00
11:14:22	51	5.370,00
11:14:38	18	5.360,00
11:14:39	4.403	5.370,00
11:14:43	150	5.380,00
11:14:43	5.601	5.370,00
11:14:46	134	5.360,00
11:14:48	1.214	5.370,00
11:14:49	1.421	5.380,00
11:14:49	228	5.370,00
11:14:49	1.184	5.380,00
11:14:49	789	5.370,00
11:14:49	1.367	5.380,00
11:14:51	3.000	5.370,00
11:14:52	296	5.380,00
11:14:52	2.620	5.370,00
11:14:55	4.000	5.380,00
11:14:55	36	5.370,00
11:14:55	7	5.360,00
11:14:58	1.834	5.370,00
11:15:00	267	5.360,00
11:15:02	5.870	5.370,00
11:15:14	26	5.360,00
11:15:14	2.034	5.370,00
11:15:23	88	5.360,00
11:15:24	708	5.370,00
11:15:28	1.201	5.360,00
11:15:33	123	5.370,00
11:15:35	60	5.360,00
11:15:35	128	5.370,00
11:15:35	74	5.360,00
11:15:36	8.083	5.370,00
11:15:47	42	5.350,00
11:15:47	308	5.370,00
11:15:48	46	5.350,00
11:15:49	250	5.370,00
11:15:54	1.003	5.360,00
11:15:56	11	5.370,00
11:15:56	139	5.360,00
11:16:00	100	5.370,00
11:16:01	82	5.360,00
11:16:03	2.494	5.370,00
11:16:15	155	5.360,00
11:16:17	632	5.370,00
11:16:28	24	5.360,00
11:16:29	164	5.380,00
11:16:30	414	5.370,00
11:16:33	337	5.360,00
11:16:34	1.746	5.370,00
11:16:44	1.738	5.350,00
11:16:47	10	5.340,00
11:16:47	3.262	5.350,00
11:16:50	79	5.370,00
11:16:56	76	5.350,00
11:17:04	253	5.360,00
11:17:16	196	5.370,00
11:17:46	65	5.360,00
11:17:47	1.000	5.370,00
11:17:48	2	5.360,00
11:17:50	91	5.380,00
11:17:52	173	5.370,00
11:18:01	198	5.360,00
11:18:23	20	5.370,00
11:18:25	4.251	5.360,00
11:18:44	10	5.370,00
11:18:44	731	5.360,00
11:18:45	63	5.370,00
11:18:45	1.610	5.360,00
11:18:52	90	5.370,00
11:18:52	292	5.360,00
11:18:57	30	5.370,00
11:18:57	24	5.360,00
11:19:00	453	5.370,00
11:19:02	1	5.360,00
11:19:05	788	5.370,00
11:19:08	1	5.360,00
11:19:08	2.011	5.370,00
11:19:11	2	5.360,00
11:19:16	891	5.370,00
11:19:20	7	5.360,00
11:19:21	749	5.370,00
11:19:23	48	5.360,00
11:19:31	9	5.350,00
11:19:35	9	5.360,00
11:19:43	273	5.370,00
11:19:45	21	5.360,00
11:19:45	510	5.370,00
11:19:49	1	5.360,00
11:19:49	24	5.350,00
11:19:58	112	5.370,00
11:20:09	56	5.360,00
11:20:11	201	5.370,00
11:20:15	97	5.360,00
11:20:18	95	5.370,00
11:20:19	19	5.360,00
11:20:21	73	5.370,00
11:20:22	635	5.360,00
11:20:24	78	5.370,00
11:20:25	29	5.360,00
11:20:26	510	5.370,00
11:20:30	188	5.360,00
11:20:34	748	5.370,00
11:20:46	72	5.360,00
11:20:47	2	5.380,00
11:20:47	1.404	5.360,00
11:20:50	893	5.370,00
11:21:06	144	5.380,00
11:21:14	1	5.360,00
11:21:15	1.055	5.370,00
11:21:22	4.654	5.380,00
11:21:43	1	5.370,00
11:21:48	864	5.380,00
11:21:52	8	5.370,00
11:21:57	34	5.380,00
11:22:01	50	5.370,00
11:22:01	8.817	5.380,00
11:22:58	1	5.390,00
11:23:00	37	5.380,00
11:23:01	1	5.390,00
11:23:04	1	5.380,00
11:23:04	1	5.390,00
11:23:04	74	5.380,00
11:23:07	11	5.390,00
11:23:09	74	5.380,00
11:23:13	1	5.390,00
11:23:15	37	5.380,00
11:23:16	1	5.390,00
11:23:17	37	5.380,00
11:23:19	21	5.390,00
11:23:19	37	5.380,00
11:23:19	1	5.390,00
11:23:22	37	5.380,00
11:23:22	2	5.390,00
11:23:24	41	5.380,00
11:23:25	4	5.390,00
11:23:26	74	5.380,00
11:23:28	153	5.390,00
11:23:31	37	5.380,00
11:23:33	88	5.390,00
11:23:34	37	5.380,00
11:23:35	21	5.390,00
11:23:36	339	5.380,00
11:23:38	1	5.390,00
11:23:41	37	5.380,00
11:23:41	1	5.390,00
11:23:45	37	5.380,00
11:23:47	1	5.390,00
11:23:49	42	5.380,00
11:23:50	9	5.390,00
11:23:53	37	5.380,00
11:23:53	65	5.390,00
11:23:56	37	5.380,00
11:23:56	1	5.390,00
11:23:58	37	5.380,00
11:23:59	1	5.390,00
11:24:01	37	5.380,00
11:24:02	1	5.390,00
11:24:03	1.141	5.380,00
11:24:05	8	5.390,00
11:24:05	37	5.380,00
11:24:08	1	5.390,00
11:24:08	74	5.380,00
11:24:11	1	5.390,00
11:24:12	1.548	5.380,00
11:24:12	9.224	5.390,00
11:24:47	1	5.370,00
11:24:47	10.812	5.390,00
11:25:32	3.064	5.370,00
11:25:32	4.453	5.360,00
11:25:33	3.665	5.390,00
11:25:33	18	5.360,00
11:25:38	1.139	5.390,00
11:25:49	19	5.380,00
11:25:51	10.878	5.390,00
11:26:11	6	5.380,00
11:26:11	1.007	5.390,00
11:26:21	9	5.370,00
11:26:22	2.093	5.390,00
11:26:40	95	5.380,00
11:26:41	165	5.390,00
11:26:52	110	5.380,00
11:26:53	79	5.370,00
11:26:54	90	5.380,00
11:26:59	100	5.390,00
11:27:01	24	5.380,00
11:27:04	46	5.390,00
11:27:04	2.915	5.380,00
11:27:20	1.625	5.390,00
11:27:40	5	5.380,00
11:27:42	92	5.390,00
11:27:42	1.159	5.400,00
11:27:42	31	5.410,00
11:27:42	218	5.390,00
11:27:55	1	5.410,00
11:27:56	308	5.400,00
11:28:16	4	5.390,00
11:28:18	501	5.400,00
11:28:19	12	5.390,00
11:28:21	23	5.400,00
11:28:25	131	5.390,00
11:28:26	9.631	5.400,00
11:29:32	37	5.390,00
11:29:35	819	5.400,00
11:29:35	862	5.390,00
11:29:38	333	5.400,00
11:29:39	37	5.390,00
11:29:40	1.000	5.400,00
11:29:42	74	5.390,00
11:29:47	274	5.400,00
11:29:47	57	5.390,00
11:29:50	765	5.400,00
11:29:59	37	5.390,00
11:30:01	10	5.400,00
11:30:01	68	5.390,00
11:30:03	74	5.400,00
11:30:04	26	5.390,00
11:30:13	175	5.400,00
11:30:31	4.435	5.380,00
11:30:31	4	5.370,00
11:30:31	4.502	5.380,00
11:30:35	200	5.370,00
11:30:35	11.845	5.380,00
11:30:58	696	5.400,00
11:31:27	15	5.380,00
11:31:37	109	5.400,00
11:31:51	832	5.390,00
11:32:01	463	5.400,00
11:32:03	1	5.390,00
11:32:04	1.356	5.400,00
11:32:17	1.055	5.390,00
11:32:18	28	5.400,00
11:32:27	20	5.390,00
11:32:29	25	5.400,00
11:32:33	2.364	5.390,00
11:32:41	7	5.400,00
11:32:58	688	5.390,00
11:32:59	250	5.400,00
11:33:00	110	5.390,00
11:33:14	29	5.400,00
11:33:16	205	5.390,00
11:33:17	35	5.380,00
11:33:18	500	5.390,00
11:33:21	5	5.380,00
11:33:22	5	5.390,00
11:33:27	8	5.400,00
11:33:28	192	5.390,00
11:33:41	3.000	5.380,00
11:33:44	10.693	5.390,00
11:33:48	593	5.400,00
11:33:49	40	5.390,00
11:33:49	20	5.380,00
11:33:50	6	5.390,00
11:33:57	122	5.380,00
11:34:00	19	5.390,00
11:34:06	913	5.380,00
11:34:19	5.164	5.370,00
11:34:36	9	5.390,00
11:34:47	1.248	5.370,00
11:34:57	2	5.390,00
11:34:57	150	5.370,00
11:34:57	182	5.390,00
11:35:07	11	5.380,00
11:35:13	368	5.370,00
11:35:21	722	5.380,00
11:36:03	54	5.370,00
11:36:07	15	5.380,00
11:36:24	2.400	5.370,00
11:36:26	308	5.380,00
11:36:28	10.083	5.370,00
11:36:34	38	5.360,00
11:36:35	752	5.370,00
11:36:47	13.580	5.360,00
11:36:57	91	5.370,00
11:36:58	4.814	5.360,00
11:37:05	46	5.370,00
11:37:09	2	5.360,00
11:37:10	40	5.350,00
11:37:10	2	5.370,00
11:37:11	2.000	5.360,00
11:37:11	185	5.370,00
11:37:12	1.153	5.360,00
11:37:15	172	5.370,00
11:37:19	6.857	5.360,00
11:37:37	10	5.350,00
11:37:45	195	5.360,00
11:37:49	397	5.370,00
11:38:17	200	5.360,00
11:38:17	184	5.370,00
11:38:39	335	5.360,00
11:38:48	9	5.370,00
11:38:48	17	5.360,00
11:38:50	191	5.370,00
11:39:24	1.000	5.360,00
11:39:31	21	5.380,00
11:40:25	1	5.390,00
11:40:29	100	5.380,00
11:40:39	227	5.370,00
11:40:50	35	5.380,00
11:40:54	123	5.370,00
11:41:16	156	5.380,00
11:41:48	225	5.360,00
11:41:58	1	5.370,00
11:42:06	20	5.360,00
11:42:20	20	5.370,00
11:42:26	238	5.360,00
11:42:44	50	5.370,00
11:42:47	394	5.360,00
11:42:48	10	5.370,00
11:43:04	232	5.360,00
11:43:09	167	5.370,00
11:43:41	195	5.360,00
11:43:42	2.077	5.370,00
11:44:02	15	5.380,00
11:44:09	87	5.370,00
11:44:21	55	5.380,00
11:44:22	4.781	5.370,00
11:44:50	191	5.360,00
11:44:50	13	5.370,00
11:45:16	1	5.360,00
11:45:18	1.219	5.370,00
11:45:55	184	5.360,00
11:46:11	173	5.370,00
11:46:22	147	5.360,00
11:46:29	3.009	5.370,00
11:46:40	38	5.360,00
11:46:41	10.000	5.370,00
11:46:42	10	5.360,00
11:46:44	1.079	5.370,00
11:46:46	10	5.360,00
11:46:46	2.675	5.370,00
11:46:57	28	5.380,00
11:47:08	6.747	5.370,00
11:47:43	5	5.380,00
11:47:46	5	5.370,00
11:47:54	500	5.380,00
11:47:56	19	5.370,00
11:48:01	38	5.380,00
11:48:08	101	5.370,00
11:48:12	97	5.380,00
11:48:25	58	5.370,00
11:48:58	54	5.380,00
11:48:58	156	5.370,00
11:49:00	1	5.380,00
11:49:09	356	5.370,00
11:49:15	20.921	5.360,00
11:50:13	27	5.350,00
11:50:24	112	5.360,00
11:50:53	28	5.350,00
11:50:58	1	5.360,00
11:51:03	7.401	5.350,00
11:51:07	28	5.360,00
11:51:13	3.903	5.350,00
11:51:19	14	5.360,00
11:51:20	516	5.350,00
11:51:25	186	5.360,00
11:51:26	63	5.350,00
11:51:27	11	5.360,00
11:51:29	7.407	5.350,00
11:51:40	266	5.340,00
11:51:40	37	5.350,00
11:51:40	196	5.360,00
11:52:08	209	5.340,00
11:52:09	37	5.350,00
11:52:18	115	5.340,00
11:52:19	3	5.360,00
11:52:20	28	5.350,00
11:52:27	1.341	5.360,00
11:52:56	17	5.340,00
11:52:59	565	5.360,00
11:53:16	1.267	5.350,00
11:53:19	87	5.340,00
11:53:21	2.429	5.350,00
11:53:37	42	5.340,00
11:53:38	83	5.350,00
11:54:01	10.002	5.340,00
11:54:11	18	5.350,00
11:54:16	68	5.340,00
11:54:58	52	5.350,00
11:54:59	37	5.340,00
11:55:05	16	5.350,00
11:55:05	23	5.340,00
11:55:06	606	5.350,00
11:55:25	776	5.340,00
11:55:29	53	5.350,00
11:55:29	22.365	5.340,00
11:55:48	500	5.350,00
11:55:54	1.559	5.340,00
11:56:01	9.030	5.350,00
11:56:03	5.000	5.340,00
11:56:03	98	5.350,00
11:56:03	5.000	5.340,00
11:56:03	301	5.350,00
11:56:04	153	5.340,00
11:56:04	184	5.350,00
11:56:04	2.549	5.340,00
11:56:04	772	5.350,00

VOLVER AL INICIO

11:56:04	836	5.340,00
11:56:04	6.350	5.350,00
11:56:08	2.375	5.340,00
11:56:08	1.461	5.350,00
11:56:08	645	5.340,00
11:56:09	980	5.350,00
11:56:09	187	5.340,00
11:56:09	1.348	5.350,00
11:56:11	5.000	5.340,00
11:56:11	2	5.350,00
11:56:11	789	5.340,00
11:56:13	1.254	5.350,00
11:56:14	4	5.340,00
11:56:15	410	5.350,00
11:56:15	190	5.340,00
11:56:15	144	5.350,00
11:56:16	140	5.340,00
11:56:20	1.587	5.350,00
11:56:22	433	5.360,00
11:56:26	840	5.370,00
11:56:30	36	5.340,00
11:56:30	2.439	5.370,00
11:56:43	36	5.340,00
11:56:44	3.343	5.370,00
11:56:53	728	5.360,00
11:56:58	122	5.340,00
11:56:58	341	5.360,00
11:57:06	1.758	5.370,00
11:57:12	3	5.340,00
11:57:12	2.438	5.370,00
11:57:34	117	5.350,00
11:57:35	132	5.370,00
11:57:39	10	5.350,00
11:57:40	50	5.370,00
11:57:42	3	5.350,00
11:57:42	247	5.370,00
11:57:56	48	5.350,00
11:58:10	11	5.370,00
11:58:18	12	5.350,00
11:58:18	100	5.340,00
11:58:19	176	5.350,00
11:58:19	2.657	5.370,00
11:58:43	8.288	5.360,00
11:58:44	1.074	5.370,00
11:58:45	1.074	5.360,00
11:58:45	96	5.370,00
11:58:45	3.346	5.360,00
11:58:47	1.074	5.370,00
11:58:48	104	5.350,00
11:58:56	985	5.370,00
11:59:03	195	5.360,00
11:59:05	103	5.370,00
11:59:16	400	5.350,00
11:59:34	280	5.370,00
11:59:54	40	5.350,00
11:59:55	1.011	5.370,00
11:59:57	348	5.360,00
12:00:04	25	5.350,00
12:00:06	268	5.360,00
12:00:07	83	5.370,00
12:00:08	80	5.360,00
12:00:12	176	5.350,00
12:00:21	8	5.360,00
12:00:22	12	5.350,00
12:00:22	1.025	5.360,00
12:00:33	200	5.350,00
12:00:34	1.154	5.360,00
12:00:44	473	5.350,00
12:00:52	3.728	5.360,00
12:01:11	3	5.340,00
12:01:14	4.221	5.360,00
12:01:39	85	5.350,00
12:01:39	28	5.360,00
12:01:40	625	5.350,00
12:01:47	75	5.360,00
12:01:50	364	5.350,00
12:02:03	17	5.360,00
12:02:04	204	5.350,00
12:02:07	1.652	5.360,00
12:02:29	3.203	5.350,00
12:02:37	86	5.340,00
12:02:43	6	5.350,00
12:02:43	154	5.360,00
12:02:50	2	5.350,00
12:02:51	2	5.340,00
12:02:52	1.205	5.350,00
12:02:56	22	5.340,00
12:02:57	505	5.350,00
12:02:58	1	5.340,00
12:02:58	170	5.350,00
12:03:02	95	5.340,00
12:03:02	931	5.350,00
12:03:12	1.000	5.340,00
12:03:12	4.183	5.350,00
12:03:32	19	5.340,00
12:03:32	1.174	5.350,00
12:03:33	41	5.340,00
12:03:34	682	5.350,00
12:03:34	134	5.340,00
12:03:42	806	5.350,00
12:03:43	2.046	5.340,00
12:03:43	128	5.350,00
12:03:44	3.369	5.340,00
12:03:48	209	5.350,00
12:03:50	1.215	5.340,00
12:03:55	416	5.350,00
12:03:59	3.247	5.340,00
12:04:01	13.101	5.350,00
12:04:07	197	5.340,00
12:04:07	325	5.350,00
12:04:11	1.866	5.340,00
12:04:16	449	5.360,00
12:04:17	189	5.350,00
12:04:35	749	5.360,00
12:04:49	300	5.350,00
12:04:55	298	5.360,00
12:05:06	180	5.340,00
12:05:07	473	5.350,00
12:05:10	3	5.360,00
12:05:12	41	5.340,00
12:05:16	1	5.360,00
12:05:22	222	5.340,00
12:05:25	1.352	5.360,00
12:05:39	1	5.340,00
12:05:39	2.290	5.370,00
12:05:45	793	5.340,00
12:06:13	59	5.370,00
12:06:15	1	5.350,00
12:06:23	15	5.370,00
12:06:24	73	5.350,00
12:06:34	1.035	5.370,00
12:07:09	732	5.350,00
12:07:09	1.324	5.340,00
12:07:09	56	5.370,00
12:07:22	1	5.340,00
12:07:24	677	5.370,00
12:08:33	73	5.350,00
12:09:17	370	5.370,00
12:09:28	151	5.350,00
12:09:30	130	5.360,00
12:09:48	75	5.350,00
12:10:00	5	5.360,00
12:10:00	92	5.350,00
12:10:19	37	5.360,00
12:10:26	46	5.350,00
12:10:35	344	5.360,00
12:10:42	92	5.370,00
12:10:43	1	5.350,00
12:11:13	17	5.370,00
12:11:34	45	5.350,00
12:11:52	201	5.370,00
12:12:31	4.619	5.350,00
12:12:43	38	5.370,00
12:13:18	5	5.350,00
12:13:26	102	5.370,00
12:13:55	4	5.350,00
12:13:59	2	5.370,00
12:14:05	65	5.350,00
12:14:28	45	5.370,00
12:15:12	104	5.350,00
12:15:13	220	5.360,00
12:15:14	19	5.350,00
12:15:25	2	5.360,00
12:15:32	3.313	5.350,00
12:15:34	19	5.340,00
12:15:35	11.220	5.350,00
12:16:02	17	5.340,00
12:16:04	301	5.350,00
12:16:06	15	5.340,00
12:16:16	1	5.350,00
12:16:32	22	5.340,00
12:16:47	1	5.350,00
12:16:49	5.000	5.340,00
12:17:00	116	5.350,00
12:17:20	4	5.340,00
12:17:21	75	5.350,00
12:17:31	1	5.340,00
12:17:33	443	5.350,00
12:17:58	908	5.340,00
12:18:17	935	5.350,00
12:18:21	5.055	5.340,00
12:18:29	1	5.350,00
12:18:32	1	5.340,00
12:18:44	8	5.350,00
12:19:26	3.778	5.340,00
12:19:27	10	5.350,00
12:19:36	58	5.340,00
12:19:59	26	5.350,00
12:20:06	10	5.340,00
12:20:07	41	5.350,00
12:20:10	1	5.340,00
12:20:11	23	5.350,00
12:20:17	181	5.340,00
12:20:21	2	5.350,00
12:20:25	35	5.340,00
12:20:39	10	5.350,00
12:20:41	100	5.340,00
12:20:42	881	5.350,00
12:20:57	9	5.340,00
12:20:58	200	5.350,00
12:21:01	72	5.340,00
12:21:03	118	5.350,00
12:21:06	275	5.340,00
12:21:12	1	5.350,00
12:21:21	1.606	5.340,00
12:22:35	26	5.350,00
12:22:49	259	5.340,00
12:22:53	165	5.350,00
12:23:06	20	5.340,00
12:23:10	523	5.350,00
12:23:21	200	5.340,00
12:23:30	10.389	5.350,00
12:23:43	600	5.340,00
12:23:55	96	5.360,00
12:24:15	24	5.370,00
12:24:15	72	5.340,00
12:24:19	3	5.360,00
12:24:37	32	5.340,00
12:25:12	3	5.350,00
12:25:12	157	5.370,00
12:25:15	655	5.340,00
12:25:58	3	5.370,00
12:26:22	200	5.350,00
12:26:25	16	5.360,00
12:26:52	200	5.340,00
12:26:57	105	5.360,00
12:27:02	28	5.340,00
12:27:31	2	5.360,00
12:27:32	43	5.340,00
12:27:37	8	5.350,00
12:27:50	5	5.340,00
12:27:52	301	5.350,00
12:28:15	292	5.340,00
12:28:22	1	5.360,00
12:28:33	41	5.340,00
12:28:51	2	5.360,00
12:29:01	1.306	5.350,00
12:29:32	28	5.340,00
12:29:33	5.000	5.360,00
12:29:40	288	5.340,00
12:29:41	9	5.370,00
12:29:42	432	5.340,00
12:30:05	240	5.360,00
12:30:20	100	5.340,00
12:30:35	1	5.360,00
12:30:48	5	5.340,00
12:30:57	2	5.360,00
12:31:04	1.237	5.340,00
12:31:58	1	5.360,00
12:32:16	5	5.340,00
12:32:40	985	5.360,00
12:33:09	39	5.340,00
12:33:22	1.273	5.360,00
12:33:57	40	5.340,00
12:33:57	1.046	5.360,00
12:35:16	230	5.340,00
12:35:25	5	5.360,00
12:36:00	18	5.350,00
12:36:04	5.067	5.340,00
12:36:15	2	5.350,00
12:36:15	8.969	5.340,00
12:36:25	1	5.360,00
12:36:31	9	5.340,00
12:36:32	1.430	5.350,00
12:36:50	59	5.360,00
12:37:35	30	5.340,00
12:37:44	147	5.360,00
12:37:55	1.288	5.350,00
12:38:09	219	5.340,00
12:38:09	4.243	5.350,00
12:38:38	20	5.340,00
12:38:44	4.132	5.350,00
12:39:00	97	5.360,00
12:39:03	37	5.350,00
12:39:03	20	5.360,00
12:39:04	371	5.350,00
12:39:29	49	5.360,00
12:39:29	74	5.350,00
12:39:32	34	5.360,00
12:39:32	14	5.370,00
12:39:40	167	5.350,00
12:39:50	312	5.360,00
12:39:50	148	5.350,00
12:40:01	292	5.360,00
12:40:01	37	5.350,00
12:40:05	20	5.360,00
12:40:06	67	5.350,00
12:40:07	97	5.360,00
12:40:08	10.074	5.350,00
12:40:13	20	5.360,00
12:40:13	90	5.350,00
12:40:20	5	5.360,00
12:40:25	1.519	5.350,00
12:41:11	4	5.360,00
12:41:11	37	5.350,00
12:41:12	308	5.360,00
12:41:16	74	5.350,00
12:41:21	2	5.360,00
12:41:21	296	5.350,00
12:41:42	174	5.360,00
12:41:43	85	5.350,00
12:41:47	116	5.360,00
12:41:47	236	5.350,00
12:41:52	1.000	5.360,00
12:41:54	37	5.350,00
12:41:56	20	5.360,00
12:41:59	1.395	5.350,00
12:41:59	23	5.360,00
12:42:00	372	5.350,00
12:42:04	11	5.360,00
12:42:07	37	5.350,00
12:42:09	301	5.360,00
12:42:11	37	5.350,00
12:42:13	74	5.360,00
12:42:16	37	5.350,00
12:42:17	869	5.360,00
12:42:20	28	5.350,00
12:42:27	869	5.360,00
12:42:29	2	5.350,00
12:42:33	3	5.360,00
12:42:33	1	5.350,00
12:42:34	72	5.360,00
12:42:35	6.048	5.350,00
12:42:35	8	5.340,00
12:42:35	2.134	5.350,00
12:42:50	1	5.360,00
12:42:51	1	5.350,00
12:42:53	5	5.360,00
12:42:56	1.815	5.350,00
12:43:31	912	5.360,00
12:43:33	172	5.340,00
12:43:33	269	5.360,00
12:43:36	645	5.340,00
12:43:36	12	5.360,00
12:43:37	133	5.340,00
12:43:39	139	5.360,00
12:43:42	11	5.340,00
12:43:46	119	5.360,00
12:43:47	22	5.340,00
12:43:49	75	5.360,00
12:43:49	67	5.340,00
12:43:49	1.141	5.360,00
12:44:04	6	5.340,00
12:44:05	892	5.350,00
12:44:07	238	5.360,00
12:44:07	232	5.350,00
12:44:08	98	5.340,00
12:44:10	325	5.360,00
12:44:13	241	5.340,00
12:44:13	1.248	5.360,00
12:44:25	11	5.340,00
12:44:25	2.195	5.360,00
12:44:28	45	5.340,00
12:44:28	126	5.360,00
12:44:30	33	5.340,00
12:44:32	16	5.350,00
12:44:57	122	5.360,00
12:45:05	22	5.340,00
12:45:05	63	5.360,00
12:45:09	627	5.350,00
12:45:21	134	5.360,00
12:45:23	197	5.350,00
12:45:31	393	5.340,00
12:45:33	1.640	5.360,00
12:45:33	241	5.340,00
12:45:36	315	5.360,00
12:45:51	1	5.340,00
12:45:51	315	5.360,00
12:45:52	11	5.340,00
12:45:53	1.319	5.360,00
12:46:09	60	5.350,00
12:46:13	12	5.360,00
12:46:13	485	5.350,00
12:46:19	1.000	5.360,00
12:46:20	4	5.350,00
12:46:23	94	5.360,00
12:46:27	670	5.350,00
12:46:44	73	5.360,00
12:46:47	1.093	5.350,00
12:47:16	92	5.360,00
12:47:16	68	5.350,00
12:47:18	185	5.360,00
12:47:18	206	5.350,00
12:47:19	31	5.360,00
12:47:19	184	5.350,00
12:47:22	24	5.360,00
12:47:23	46	5.350,00
12:47:47	232	5.360,00
12:47:51	15	5.350,00
12:48:01	27	5.360,00
12:48:07	5	5.350,00
12:48:21	3.226	5.360,00
12:48:48	301	5.350,00
12:48:54	31	5.360,00
12:49:00	361	5.350,00
12:49:06	92	5.360,00
12:49:06	114	5.350,00
12:49:23	308	5.360,00
12:49:23	184	5.350,00
12:49:29	3.884	5.360,00
12:49:44	57	5.350,00
12:49:52	111	5.360,00
12:50:14	11	5.350,00
12:50:15	105	5.360,00
12:50:21	1.329	5.350,00
12:50:36	78	5.360,00
12:50:37	301	5.350,00
12:50:37	308	5.360,00
12:50:50	158	5.350,00
12:51:03	90	5.340,00
12:51:03	450	5.360,00
12:51:04	40	5.340,00
12:51:05	158	5.360,00
12:51:14	11	5.340,00
12:51:14	225	5.360,00
12:51:16	45	5.340,00
12:51:16	264	5.360,00
12:51:22	273	5.350,00
12:51:27	45	5.360,00
12:51:31	22	5.340,00
12:51:31	37	5.360,00
12:51:36	23	5.340,00
12:51:36	21	5.360,00
12:51:37	89	5.340,00
12:51:37	189	5.360,00
12:51:43	45	5.340,00
12:51:43	575	5.360,00
12:51:44	67	5.340,00
12:51:44	192	5.360,00
12:52:14	112	5.340,00
12:52:23	121	5.360,00
12:52:37	101	5.340,00
12:52:53	150	5.360,00
12:52:59	15	5.340,00
12:53:00	1	5.360,00
12:53:05	13	5.340,00
12:53:19	47	5.360,00
12:54:02	1	5.340,00
12:54:02	91	5.360,00
12:54:05	4.848	5.340,00
12:54:07	18	5.360,00
12:54:15	121	5.340,00
12:54:34	55	5.350,00
12:54:34	14	5.360,00
12:54:36	276	5.350,00
12:54:42	20	5.360,00
12:54:43	5	5.350,00
12:54:44	146	5.340,00
12:54:50	360	5.360,00
12:54:53	25	5.350,00
12:54:53	327	5.340,00
12:55:00	237	5.350,00
12:55:04	181	5.340,00
12:55:04	879	5.360,00
12:55:13	112	5.340,00
12:55:13	394	5.360,00
12:55:17	68	5.340,00
12:55:30	3	5.360,00
12:55:39	1	5.340,00
12:55:40	240	5.360,00
12:56:12	2.294	5.340,00
12:56:29	11	5.330,00
12:56:29	2.757	5.360,00
12:56:50	2	5.330,00
12:56:52	1.044	5.360,00
12:57:01	246	5.330,00
12:57:09	683	5.360,00
12:57:14	230	5.330,00
12:57:24	37	5.360,00
12:58:00	67	5.340,00
12:58:03	344	5.360,00
12:58:12	698	5.340,00
12:58:36	238	5.350,00
12:58:36	5.673	5.340,00
12:58:49	95	5.330,00
12:58:49	1.141	5.340,00
12:58:56	63	5.330,00
12:58:56	1.275	5.340,00
12:59:05	2	5.330,00
12:59:13	2.485	5.340,00
12:59:25	19	5.330,00
12:59:25	3.233	5.340,00
12:59:52	1	5.330,00
12:59:54	8	5.340,00
13:00:01	1	5.330,00
13:00:04	267	5.340,00
13:00:10	10	5.330,00
13:00:21	1.873	5.340,00
13:00:45	35.411	5.330,00
13:00:49	125	5.340,00
13:00:51	190	5.330,00
13:00:54	17	5.340,00
13:00:54	63	5.330,00
13:00:55	11	5.340,00
13:00:56	32	5.330,00
13:01:01	8	5.340,00
13:01:01	91	5.330,00
13:01:26	3	5.340,00
13:01:26	170	5.330,00
13:01:55	19	5.340,00
13:02:06	8	5.320,00
13:02:06	383	5.340,00
13:02:15	71	5.320,00
13:02:16	25	5.340,00
13:02:16	1	5.320,00
13:02:29	25	5.340,00
13:02:31	2	5.350,00
13:02:32	66	5.320,00
13:02:33	1.864	5.350,00
13:02:34	100	5.340,00
13:02:34	848	5.350,00
13:02:34	71	5.330,00
13:02:34	507	5.320,00
13:02:34	83	5.340,00
13:02:34	917	5.350,00
13:02:42	23	5.320,00
13:02:45	197	5.350,00
13:02:45	37	5.360,00
13:02:46	4.687	5.340,00
13:02:54	39	5.320,00
13:02:54	1.585	5.340,00
13:03:09	199	5.350,00
13:03:09	1.167	5.340,00
13:03:12	12	5.350,00
13:03:12	1.460	5.340,00
13:03:33	200	5.320,00
13:03:35	203	5.340,00
13:03:40	26	5.350,00
13:03:42	1.013	5.340,00
13:03:51	75	5.330,00
13:03:52	292	5.340,00
13:03:56	239	5.330,00
13:04:08	2	5.340,00
13:04:17	54	5.330,00
13:04:22	2	5.340,00
13:04:24	1	5.330,00
13:04:38	84	5.340,00
13:05:04	15	5.330,00
13:05:08	20	5.340,00
13:05:17	300	5.330,00
13:05:24	674	5.320,00
13:05:24	543	5.330,00
13:05:27	240	5.320,00
13:05:27	1.833	5.340,00
13:05:45	36	5.320,00
13:05:45	396	5.340,00
13:05:55	83	5.320,00
13:05:56	143	5.340,00
13:05:56	2	5.320,00
13:05:56	33	5.340,00
13:05:57	247	5.330,00
13:06:16	127	5.320,00
13:06:28	6	5.340,00
13:06:32	12	5.320,00
13:06:33	330	5.340,00
13:06:34	48	5.320,00
13:06:34	71	5.340,00
13:06:47	48	5.320,00
13:06:47	232	5.340,00
13:06:58	73	5.320,00
13:07:02	396	5.340,00
13:07:08	483	5.330,00
13:07:17	1	5.340,00
13:07:20	1.231	5.330,00
13:07:55	400	5.320,00
13:07:56	100	5.330,00
13:07:56	654	5.320,00
13:07:57	997	5.330,00
13:08:13	44	5.320,00
13:08:14	213	5.330,00
13:08:16	194	5.320,00
13:08:16	601	5.330,00
13:08:38	56	5.340,00
13:08:38	45	5.350,00
13:08:39	115	5.330,00
13:08:51	242	5.350,00
13:09:02	404	5.330,00
13:09:18	10.000	5.320,00
13:09:18	1.520	5.330,00
13:09:24	91	5.350,00
13:09:27	1.353	5.330,00
13:09:40	644	5.320,00
13:09:42	416	5.330,00
13:09:48	15	5.350,00
13:09:52	3	5.330,00
13:10:18	3.389	5.350,00
13:10:27	762	5.330,00
13:12:02	1.105	5.340,00
13:12:02	607	5.330,00
13:12:14	5	5.340,00
13:12:21	51	5.330,00
13:12:33	1.485	5.340,00
13:12:52	139	5.330,00
13:12:56	290	5.340,00
13:13:13	18	5.330,00
13:13:25	200	5.340,00
13:13:42	1.185	5.330,00
13:14:04	3	5.340,00
13:14:10	485	5.330,00
13:14:17	2	5.340,00
13:14:17	564	5.330,00
13:14:24	1	5.340,00
13:14:25	70	5.330,00
13:14:25	2	5.340,00
13:14:25	2.557	5.330,00
13:14:46	1	5.320,00
13:14:47	330	5.330,00
13:14:47	455	5.320,00
13:14:47	708	5.330,00
13:14:55	92	5.320,00
13:15:01	478	5.330,00
13:15:16	8	5.320,00
13:15:18	25	5.330,00
13:15:18	152	5.320,00
13:15:18	270	5.330,00
13:15:18	157	5.320,00
13:15:19	264	5.330,00
13:15:30	43	5.320,00
13:15:31	127	5.330,00
13:15:46	25	5.310,00
13:15:46	778	5.330,00
13:15:47	98	5.310,00
13:15:47	7	5.330,00
13:15:47	40.000	5.310,00
13:15:48	852	5.330,00

VOLVER AL INICIO

13:15:49	37	5.320,00
13:16:08	32	5.330,00
13:16:19	276	5.320,00
13:16:20	1	5.330,00
13:16:20	5.869	5.320,00
13:16:22	34	5.330,00
13:16:22	60	5.320,00
13:16:23	2.119	5.300,00
13:16:23	5.654	5.330,00
13:16:48	1.179	5.300,00
13:16:49	1.497	5.330,00
13:17:07	808	5.340,00
13:17:08	157	5.320,00
13:17:15	82	5.330,00
13:17:15	1.227	5.300,00
13:17:18	946	5.330,00
13:17:20	1	5.300,00
13:17:23	651	5.330,00
13:17:31	788	5.320,00
13:17:31	125	5.300,00
13:17:38	61	5.310,00
13:17:41	9	5.330,00
13:17:43	1.354	5.310,00
13:17:48	135	5.300,00
13:17:48	1.388	5.310,00
13:17:53	101	5.300,00
13:17:53	1.950	5.310,00
13:18:00	26	5.300,00
13:18:01	25	5.310,00
13:18:03	78	5.300,00
13:18:05	1.993	5.310,00
13:18:25	34	5.300,00
13:18:25	17	5.310,00
13:18:26	26	5.300,00
13:18:26	46	5.310,00
13:18:27	135	5.300,00
13:18:29	43	5.310,00
13:18:35	202	5.300,00
13:18:35	10	5.310,00
13:18:46	337	5.300,00
13:18:47	774	5.310,00
13:18:55	4.237	5.320,00
13:18:56	494	5.300,00
13:18:59	50	5.320,00
13:19:02	51	5.300,00
13:19:02	207	5.320,00
13:19:03	306	5.310,00
13:19:07	6	5.300,00
13:19:11	2.626	5.310,00
13:19:27	18	5.300,00
13:19:29	32	5.310,00
13:19:35	303	5.300,00
13:19:37	79	5.310,00
13:19:38	674	5.300,00
13:19:47	1	5.310,00
13:19:50	337	5.300,00
13:19:52	370	5.310,00
13:20:14	610	5.300,00
13:20:17	242	5.310,00
13:20:37	1	5.300,00
13:20:42	35	5.310,00
13:20:51	431	5.300,00
13:20:54	41	5.310,00
13:21:14	26	5.300,00
13:21:20	37	5.310,00
13:21:30	52	5.300,00
13:21:32	590	5.310,00
13:21:42	36	5.300,00
13:21:49	101	5.310,00
13:21:57	339	5.300,00
13:21:58	69	5.310,00
13:21:58	1.016	5.300,00
13:22:05	12	5.310,00
13:22:29	466	5.300,00
13:23:07	276	5.310,00
13:23:07	356	5.300,00
13:23:19	176	5.320,00
13:23:35	7	5.310,00
13:23:35	16	5.300,00
13:23:40	69	5.310,00
13:23:41	7	5.300,00
13:23:42	2	5.310,00
13:23:48	54	5.300,00
13:23:50	88	5.310,00
13:23:50	87	5.300,00
13:23:50	740	5.290,00
13:23:50	1.075	5.300,00
13:23:56	34	5.310,00
13:23:56	50	5.300,00
13:23:56	1.028	5.310,00
13:23:57	539	5.300,00
13:24:07	112	5.310,00
13:24:16	127	5.300,00
13:24:25	500	5.310,00
13:24:26	297	5.300,00
13:24:26	135	5.310,00
13:24:26	34	5.300,00
13:24:28	1	5.310,00
13:24:29	16	5.300,00
13:24:32	393	5.310,00
13:24:42	264	5.300,00
13:24:42	1.829	5.310,00
13:24:59	49	5.300,00
13:25:18	5	5.320,00
13:25:20	1.000	5.310,00
13:25:21	768	5.300,00
13:25:25	9	5.310,00
13:25:28	1.098	5.300,00
13:25:31	2.224	5.310,00
13:26:12	11	5.290,00
13:26:13	1.039	5.310,00
13:26:14	100	5.300,00
13:26:14	668	5.290,00
13:26:14	49	5.300,00
13:26:15	1.042	5.320,00
13:26:25	1.103	5.310,00
13:26:28	16	5.320,00
13:26:28	696	5.310,00
13:26:38	1.337	5.320,00
13:26:40	63	5.310,00
13:26:50	118	5.320,00
13:26:51	37	5.310,00
13:26:51	13	5.320,00
13:26:56	13	5.310,00
13:26:57	131	5.320,00
13:27:02	197	5.310,00
13:27:20	200	5.320,00
13:27:20	214	5.310,00
13:27:42	69	5.320,00
13:27:46	19	5.310,00
13:27:47	95	5.320,00
13:27:52	11	5.310,00
13:27:59	236	5.320,00
13:28:16	1	5.310,00
13:28:18	34	5.320,00
13:28:21	122	5.310,00
13:28:30	66	5.330,00
13:29:03	1.674	5.310,00
13:29:17	26	5.330,00
13:29:21	10	5.310,00
13:29:27	127	5.320,00
13:29:28	4	5.310,00
13:29:32	253	5.320,00
13:29:36	5	5.300,00
13:29:38	787	5.330,00
13:29:48	2	5.320,00
13:29:48	129	5.300,00
13:29:48	473	5.330,00
13:29:55	98	5.300,00
13:29:55	1.753	5.330,00
13:30:06	1	5.300,00
13:30:12	27	5.330,00
13:30:13	55	5.310,00
13:30:14	977	5.300,00
13:30:23	961	5.310,00
13:30:38	55	5.320,00
13:30:38	74	5.330,00
13:30:56	5	5.310,00
13:31:15	6	5.320,00
13:31:20	21	5.310,00
13:31:22	2	5.320,00
13:31:34	4.131	5.310,00
13:31:34	465	5.290,00
13:31:34	2.993	5.310,00
13:31:37	615	5.320,00
13:31:38	123	5.310,00
13:31:38	8	5.320,00
13:31:42	20	5.310,00
13:31:44	105	5.320,00
13:31:45	474	5.310,00
13:31:45	134	5.320,00
13:32:07	4	5.310,00
13:32:07	68	5.320,00
13:32:11	25	5.310,00
13:32:13	55	5.320,00
13:32:21	122	5.310,00
13:32:24	330	5.290,00
13:32:24	3.590	5.320,00
13:32:26	768	5.290,00
13:32:26	3.410	5.320,00
13:32:46	5	5.300,00
13:32:48	2.010	5.320,00
13:32:59	914	5.300,00
13:33:02	81	5.320,00
13:33:17	5	5.300,00
13:33:54	2.500	5.320,00
13:34:06	1	5.300,00
13:34:09	79	5.320,00
13:34:15	13	5.300,00
13:34:16	1.616	5.320,00
13:34:59	19	5.310,00
13:35:00	5	5.300,00
13:35:07	765	5.310,00
13:35:24	2	5.320,00
13:35:24	93	5.310,00
13:35:32	3	5.320,00
13:35:34	497	5.310,00
13:35:39	825	5.320,00
13:35:47	2.174	5.310,00
13:36:01	34	5.300,00
13:36:02	650	5.310,00
13:36:18	34	5.300,00
13:36:24	1.788	5.310,00
13:36:26	2	5.300,00
13:36:37	2.320	5.310,00
13:36:37	180	5.320,00
13:36:42	25	5.300,00
13:36:43	7	5.320,00
13:36:44	264	5.300,00
13:36:51	2	5.320,00
13:36:55	34	5.300,00
13:36:58	2.405	5.310,00
13:37:06	1	5.300,00
13:37:07	69	5.310,00
13:37:07	62	5.300,00
13:37:07	6	5.310,00
13:37:13	36	5.300,00
13:37:16	121	5.310,00
13:37:46	6.164	5.300,00
13:38:40	239	5.310,00
13:38:42	1	5.300,00
13:38:46	10	5.310,00
13:38:53	2	5.300,00
13:39:03	200	5.310,00
13:39:12	34	5.300,00
13:39:16	91	5.310,00
13:39:27	10	5.300,00
13:39:28	139	5.310,00
13:39:40	1.113	5.300,00
13:40:09	200	5.310,00
13:40:14	9.438	5.300,00
13:40:22	1.258	5.310,00
13:40:25	270	5.290,00
13:40:25	2.356	5.310,00
13:40:27	30	5.290,00
13:40:28	176	5.310,00
13:40:28	201	5.290,00
13:40:28	480	5.310,00
13:40:34	5	5.290,00
13:40:36	803	5.310,00
13:40:39	56	5.290,00
13:40:42	162	5.310,00
13:40:44	26	5.290,00
13:40:44	403	5.310,00
13:40:46	1	5.290,00
13:40:47	61	5.300,00
13:40:49	4.601	5.310,00
13:41:28	7	5.290,00
13:41:35	1.000	5.300,00
13:41:36	46	5.290,00
13:41:45	2.015	5.310,00
13:42:14	12.174	5.290,00
13:42:15	1.004	5.300,00
13:42:15	68	5.290,00
13:42:22	3	5.300,00
13:42:23	40	5.290,00
13:42:25	22	5.300,00
13:42:31	1	5.290,00
13:42:34	621	5.300,00
13:42:45	40	5.310,00
13:42:47	3.470	5.300,00
13:43:03	151	5.280,00
13:43:03	1.507	5.300,00
13:43:09	26	5.290,00
13:43:09	953	5.300,00
13:43:09	875	5.290,00
13:43:17	4	5.300,00
13:43:31	47	5.290,00
13:43:32	1.000	5.300,00
13:43:32	122	5.310,00
13:43:41	104	5.290,00
13:43:54	69	5.310,00
13:43:57	545	5.290,00
13:44:00	16	5.310,00
13:44:04	70	5.290,00
13:44:11	902	5.300,00
13:44:33	198	5.290,00
13:44:39	2	5.300,00
13:45:02	102	5.290,00
13:45:07	3	5.300,00
13:45:09	1.118	5.290,00
13:45:38	683	5.300,00
13:46:08	503	5.290,00
13:46:08	3.559	5.300,00
13:46:32	26	5.290,00
13:46:32	12	5.300,00
13:46:48	187	5.280,00
13:46:49	19	5.300,00
13:47:03	5	5.290,00
13:47:07	1.887	5.300,00
13:47:14	48	5.280,00
13:47:15	59	5.300,00
13:47:18	998	5.310,00
13:48:43	37	5.300,00
13:48:49	4	5.290,00
13:48:55	1	5.300,00
13:49:01	192	5.290,00
13:49:48	20	5.300,00
13:49:51	3	5.310,00
13:49:57	3.274	5.290,00
13:50:58	246	5.300,00
13:51:28	32	5.290,00
13:51:34	507	5.300,00
13:51:37	2	5.290,00
13:51:41	574	5.300,00
13:52:14	2.067	5.290,00
13:52:16	1.608	5.300,00
13:52:16	277	5.290,00
13:52:16	251	5.280,00
13:52:16	843	5.300,00
13:52:21	69	5.280,00
13:52:21	3.117	5.300,00
13:52:31	939	5.290,00
13:52:32	973	5.300,00
13:52:38	54	5.280,00
13:52:38	301	5.300,00
13:52:39	933	5.280,00
13:52:40	727	5.300,00
13:52:40	52	5.290,00
13:52:41	46	5.280,00
13:52:41	2.154	5.290,00
13:52:56	131	5.300,00
13:52:57	74	5.290,00
13:52:57	80	5.300,00
13:52:58	247	5.290,00
13:52:58	2	5.300,00
13:53:00	17	5.290,00
13:53:00	141	5.280,00
13:53:00	1.003	5.290,00
13:53:05	160	5.300,00
13:53:05	970	5.290,00
13:53:06	800	5.300,00
13:53:12	21	5.290,00
13:53:14	160	5.300,00
13:53:18	80	5.310,00
13:53:21	69	5.290,00
13:53:25	214	5.300,00
13:53:53	14	5.290,00
13:54:01	321	5.300,00
13:54:02	218	5.290,00
13:54:03	72	5.300,00
13:54:07	123	5.280,00
13:54:07	1.583	5.300,00
13:54:11	10	5.280,00
13:54:11	4.295	5.300,00
13:54:30	1	5.280,00
13:54:35	2.463	5.300,00
13:54:56	53	5.280,00
13:54:58	648	5.310,00
13:55:12	4	5.290,00
13:55:24	60	5.300,00
13:55:24	2.837	5.290,00
13:55:31	3	5.300,00
13:55:33	103	5.290,00
13:55:33	4	5.300,00
13:55:33	1.280	5.290,00
13:55:46	313	5.280,00
13:55:46	144	5.290,00
13:55:46	28	5.280,00
13:55:47	71	5.290,00
13:55:47	371	5.280,00
13:55:48	121	5.290,00
13:56:03	8	5.280,00
13:56:08	417	5.290,00
13:56:15	83	5.300,00
13:56:17	534	5.280,00
13:56:20	180	5.300,00
13:56:28	78	5.290,00
13:56:36	380	5.300,00
13:57:15	1.566	5.290,00
13:57:16	396	5.300,00
13:57:18	113	5.280,00
13:57:46	100	5.290,00
13:57:46	358	5.280,00
13:57:51	6	5.300,00
13:58:36	29	5.280,00
13:58:46	3	5.300,00
13:59:13	23	5.290,00
13:59:39	1.791	5.280,00
13:59:55	1.541	5.290,00
14:00:00	352	5.280,00
14:00:06	1.507	5.290,00
14:00:09	352	5.280,00
14:00:12	324	5.290,00
14:00:18	176	5.280,00
14:00:18	485	5.290,00
14:00:21	176	5.280,00
14:00:22	1.331	5.290,00
14:00:27	163	5.300,00
14:00:28	1	5.280,00
14:00:30	100	5.290,00
14:01:12	276	5.280,00
14:01:17	164	5.290,00
14:01:24	3.011	5.280,00
14:01:29	14	5.290,00
14:01:35	27	5.270,00
14:01:37	104	5.290,00
14:02:17	3	5.270,00
14:02:30	31	5.290,00
14:02:45	1.500	5.280,00
14:02:45	20.500	5.270,00
14:02:52	6	5.290,00
14:03:06	117	5.270,00
14:03:30	2	5.290,00
14:03:31	158	5.270,00
14:03:41	2.099	5.290,00
14:03:57	121	5.280,00
14:03:57	1.132	5.300,00
14:03:59	4	5.290,00
14:03:59	400	5.280,00
14:03:59	1.087	5.290,00
14:04:03	300	5.300,00
14:04:03	896	5.290,00
14:04:05	936	5.300,00
14:04:08	18	5.280,00
14:04:09	2.928	5.300,00
14:04:15	2	5.280,00
14:04:19	5.001	5.300,00
14:04:27	10	5.290,00
14:04:27	988	5.280,00
14:04:29	160	5.290,00
14:04:32	211	5.280,00
14:04:36	178	5.290,00
14:04:40	141	5.280,00
14:04:47	431	5.290,00
14:04:51	235	5.280,00
14:05:09	9	5.290,00
14:05:09	69	5.280,00
14:05:12	314	5.300,00
14:05:15	35	5.280,00
14:05:17	609	5.290,00
14:05:18	100	5.280,00
14:05:20	6.890	5.290,00
14:05:44	1.280	5.280,00
14:05:47	1.184	5.290,00
14:05:59	80	5.280,00
14:06:03	2.719	5.290,00
14:06:29	798	5.280,00
14:06:29	1.634	5.290,00
14:06:30	735	5.280,00
14:06:36	1.475	5.290,00
14:06:41	339	5.280,00
14:06:42	576	5.290,00
14:06:42	148	5.280,00
14:06:49	1.300	5.290,00
14:06:52	251	5.280,00
14:07:09	1.987	5.290,00
14:07:09	113	5.300,00
14:07:11	741	5.290,00
14:07:13	143	5.300,00
14:07:13	134	5.290,00
14:07:23	1	5.280,00
14:07:25	515	5.290,00
14:07:34	4	5.300,00
14:07:35	250	5.290,00
14:07:45	122	5.280,00
14:07:51	11.241	5.290,00
14:08:24	207	5.280,00
14:08:24	936	5.300,00
14:08:30	877	5.290,00
14:08:44	106	5.280,00
14:08:44	669	5.290,00
14:09:01	35	5.280,00
14:09:02	369	5.290,00
14:09:25	282	5.280,00
14:09:25	404	5.290,00
14:09:37	70	5.280,00
14:09:37	11	5.290,00
14:09:39	352	5.280,00
14:09:39	11	5.290,00
14:09:39	15	5.280,00
14:09:44	1.599	5.290,00
14:09:45	352	5.280,00
14:09:52	360	5.290,00
14:09:54	317	5.280,00
14:10:03	1	5.290,00
14:10:10	35	5.280,00
14:10:17	861	5.290,00
14:10:26	1.312	5.280,00
14:10:34	3.827	5.290,00
14:11:09	1.679	5.280,00
14:11:14	208	5.290,00
14:11:16	2.475	5.280,00
14:11:57	144	5.270,00
14:12:09	80	5.280,00
14:12:13	8.186	5.270,00
14:12:16	616	5.280,00
14:12:19	46	5.270,00
14:12:20	184	5.280,00
14:12:20	653	5.290,00
14:12:20	809	5.270,00
14:12:20	783	5.290,00
14:12:21	718	5.270,00
14:12:23	1.901	5.290,00
14:12:26	352	5.280,00
14:12:26	360	5.290,00
14:12:27	693	5.280,00
14:12:28	89	5.290,00
14:12:29	358	5.280,00
14:12:49	12	5.290,00
14:12:53	203	5.280,00
14:13:02	2	5.270,00
14:13:04	417	5.280,00
14:13:19	1	5.270,00
14:13:28	485	5.280,00
14:13:50	1	5.270,00
14:14:01	50	5.280,00
14:14:14	5.000	5.270,00
14:14:17	3	5.280,00
14:14:30	24	5.270,00
14:14:31	379	5.280,00
14:14:39	460	5.270,00
14:14:41	12	5.280,00
14:14:44	84	5.270,00
14:14:44	745	5.260,00
14:14:44	625	5.280,00
14:14:51	192	5.260,00
14:14:51	191	5.250,00
14:14:52	671	5.280,00
14:15:04	906	5.270,00
14:15:07	82	5.280,00
14:15:08	1.250	5.270,00
14:16:12	1.005	5.250,00
14:16:16	33	5.270,00
14:16:42	36	5.260,00
14:16:44	165	5.250,00
14:16:49	200	5.260,00
14:16:54	20	5.250,00
14:17:02	243	5.260,00
14:17:16	281	5.250,00
14:17:24	30	5.260,00
14:17:29	12	5.250,00
14:17:31	60	5.260,00
14:17:38	3.100	5.250,00
14:17:44	2.122	5.260,00
14:17:44	549	5.250,00
14:17:47	115	5.240,00
14:17:49	318	5.250,00
14:17:57	1	5.240,00
14:17:57	404	5.250,00
14:17:58	580	5.260,00
14:17:59	688	5.240,00
14:18:00	13	5.250,00
14:18:11	1.897	5.240,00
14:18:29	458	5.260,00
14:18:30	200	5.240,00
14:18:32	285	5.250,00
14:18:33	4.097	5.240,00
14:18:33	10	5.250,00
14:18:33	191	5.240,00
14:18:34	7	5.250,00
14:18:41	107	5.240,00
14:18:44	187	5.250,00
14:18:55	737	5.240,00
14:19:04	454	5.250,00
14:19:05	255	5.240,00
14:19:05	641	5.250,00
14:19:19	44	5.240,00
14:19:20	12	5.250,00
14:19:38	2.314	5.240,00
14:19:56	2	5.230,00
14:19:57	129	5.240,00
14:20:00	1.510	5.230,00
14:20:02	17	5.240,00
14:20:05	829	5.230,00
14:20:06	1.105	5.240,00
14:20:13	500	5.230,00
14:20:14	117	5.240,00
14:20:26	1.115	5.230,00
14:20:27	3	5.240,00
14:20:27	766	5.230,00
14:20:31	204	5.240,00
14:20:31	187	5.230,00
14:20:35	38	5.220,00
14:20:38	2.948	5.230,00
14:20:41	1.005	5.220,00
14:20:43	1.717	5.230,00
14:21:02	933	5.220,00
14:21:02	3	5.230,00
14:21:02	1.306	5.220,00
14:21:02	33	5.230,00
14:21:02	809	5.220,00
14:21:03	4.450	5.230,00
14:21:12	137	5.220,00
14:21:12	1.159	5.230,00
14:21:15	528	5.220,00
14:21:18	113	5.230,00
14:21:21	8	5.220,00
14:21:22	2.102	5.230,00
14:21:24	37	5.220,00
14:21:26	59	5.230,00
14:21:26	1	5.220,00
14:21:26	470	5.230,00
14:21:27	1.617	5.220,00
14:21:30	3.796	5.230,00
14:21:49	1.196	5.240,00
14:21:58	1.164	5.220,00
14:22:03	408	5.240,00
14:22:06	191	5.220,00
14:22:06	114	5.230,00
14:22:09	235	5.240,00
14:22:11	654	5.220,00
14:22:11	181	5.240,00
14:22:15	392	5.220,00
14:22:15	353	5.240,00
14:22:19	1.192	5.220,00
14:22:19	823	5.240,00
14:22:32	1.249	5.220,00
14:22:36	205	5.230,00
14:22:42	1.260	5.220,00
14:22:42	216	5.240,00
14:22:53	1.249	5.220,00
14:22:59	2.366	5.240,00
14:23:07	127	5.220,00
14:23:11	14	5.240,00
14:23:12	12	5.220,00
14:23:12	24	5.240,00
14:23:21	1.249	5.220,00
14:23:24	7	5.240,00
14:23:25	149	5.220,00
14:23:29	100	5.240,00
14:23:40	150	5.220,00
14:23:41	25	5.240,00
14:23:42	3	5.220,00
14:23:42	156	5.240,00

VOLVER AL INICIO

14:23:51	476	5.220,00
14:23:58	89	5.230,00
14:24:03	75	5.220,00
14:24:06	15	5.230,00
14:24:07	30	5.220,00
14:24:10	723	5.230,00
14:24:10	289	5.220,00
14:24:12	119	5.230,00
14:24:16	58	5.220,00
14:24:17	8	5.230,00
14:24:19	231	5.220,00
14:24:19	314	5.230,00
14:24:23	447	5.220,00
14:24:26	39	5.230,00
14:24:28	116	5.220,00
14:24:28	509	5.230,00
14:24:33	173	5.220,00
14:24:33	3	5.230,00
14:24:35	289	5.220,00
14:24:37	14	5.230,00
14:24:44	58	5.220,00
14:24:44	1.660	5.230,00
14:25:18	13	5.220,00
14:25:19	5	5.230,00
14:25:26	2	5.220,00
14:25:26	497	5.230,00
14:25:29	289	5.220,00
14:25:30	596	5.230,00
14:25:36	809	5.220,00
14:25:43	1.007	5.230,00
14:25:45	153	5.220,00
14:25:48	66	5.230,00
14:26:08	157	5.220,00
14:26:09	195	5.230,00
14:26:26	157	5.220,00
14:26:29	17	5.230,00
14:26:32	118	5.220,00
14:26:35	57	5.230,00
14:26:48	759	5.220,00
14:26:57	48	5.230,00
14:27:00	991	5.220,00
14:27:24	42	5.230,00
14:27:34	13.077	5.220,00
14:27:43	34	5.210,00
14:27:43	2.930	5.220,00
14:27:59	30	5.210,00
14:28:03	473	5.220,00
14:28:03	193	5.210,00
14:28:04	1.535	5.220,00
14:28:10	16	5.210,00
14:28:13	6.012	5.220,00
14:28:51	32	5.230,00
14:28:55	1.329	5.220,00
14:29:04	16	5.230,00
14:29:04	1.738	5.220,00
14:29:16	423	5.230,00
14:29:33	3.001	5.220,00
14:29:39	1.223	5.230,00
14:29:53	6.249	5.220,00
14:29:56	561	5.230,00
14:30:00	240	5.220,00
14:30:04	6.337	5.230,00
14:30:35	1.063	5.220,00
14:30:35	300	5.230,00
14:30:37	700	5.220,00
14:30:40	17.518	5.230,00
14:31:03	1.352	5.240,00
14:31:09	342	5.230,00
14:31:13	5	5.240,00
14:31:14	162	5.230,00
14:31:17	1.314	5.240,00
14:31:35	71	5.250,00
14:31:39	3	5.230,00
14:31:41	1.510	5.250,00
14:31:48	549	5.230,00
14:32:05	4	5.250,00
14:32:11	2	5.240,00
14:32:11	1	5.250,00
14:32:12	116	5.240,00
14:32:16	38	5.230,00
14:32:17	460	5.240,00
14:32:18	57	5.230,00
14:32:21	2.507	5.240,00
14:32:33	270	5.250,00
14:32:33	984	5.260,00
14:32:40	19	5.240,00
14:32:41	3	5.260,00
14:32:42	986	5.240,00
14:32:49	448	5.230,00
14:32:56	5.087	5.240,00
14:33:39	2	5.230,00
14:33:39	223	5.240,00
14:33:51	529	5.250,00
14:33:58	342	5.240,00
14:34:01	78	5.260,00
14:34:23	123	5.250,00
14:34:47	50	5.240,00
14:34:47	903	5.250,00
14:34:58	48	5.240,00
14:35:26	200	5.250,00
14:35:34	392	5.260,00
14:35:37	338	5.240,00
14:35:43	2	5.260,00
14:35:44	50	5.240,00
14:35:48	100	5.260,00
14:35:48	482	5.240,00
14:35:57	392	5.260,00
14:35:58	376	5.240,00
14:36:28	57	5.260,00
14:36:54	2.381	5.250,00
14:37:17	18	5.260,00
14:37:22	2.825	5.250,00
14:38:00	910	5.260,00
14:38:02	25	5.250,00
14:38:06	193	5.260,00
14:38:21	570	5.250,00
14:38:47	3	5.260,00
14:38:49	355	5.250,00
14:39:03	814	5.260,00
14:39:17	1.167	5.250,00
14:39:36	1.045	5.260,00
14:39:46	1	5.250,00
14:39:47	22	5.260,00
14:40:05	10	5.250,00
14:40:09	843	5.260,00
14:40:13	19	5.250,00
14:40:26	2	5.260,00
14:40:41	1.231	5.250,00
14:41:01	1	5.270,00
14:41:02	60	5.250,00
14:41:04	44	5.270,00
14:41:35	261	5.250,00
14:42:12	6	5.260,00
14:42:13	27	5.270,00
14:42:35	95	5.260,00
14:42:35	60	5.250,00
14:42:44	1.813	5.270,00
14:42:55	272	5.250,00
14:42:55	384	5.270,00
14:42:56	15	5.250,00
14:43:00	559	5.270,00
14:43:01	451	5.250,00
14:43:10	4	5.270,00
14:43:13	37	5.250,00
14:43:23	48	5.270,00
14:43:33	1	5.250,00
14:43:47	197	5.260,00
14:43:47	216	5.270,00
14:43:51	3.787	5.280,00
14:43:56	1	5.270,00
14:44:04	630	5.260,00
14:44:10	380	5.270,00
14:44:15	475	5.260,00
14:44:15	933	5.270,00
14:44:32	171	5.260,00
14:44:48	5	5.280,00
14:44:48	79	5.260,00
14:44:50	4	5.280,00
14:44:54	200	5.260,00
14:45:24	2.122	5.280,00
14:45:36	42	5.260,00
14:45:54	2	5.280,00
14:46:03	296	5.260,00
14:46:06	379	5.280,00
14:46:31	150	5.260,00
14:46:41	61	5.280,00
14:46:56	54	5.260,00
14:46:56	799	5.280,00
14:47:10	202	5.270,00
14:47:40	10	5.260,00
14:47:52	483	5.270,00
14:48:02	1.468	5.280,00
14:48:05	152	5.260,00
14:48:16	4	5.270,00
14:48:39	3.836	5.280,00
14:49:05	468	5.270,00
14:49:12	51	5.260,00
14:49:13	188	5.280,00
14:49:19	1.214	5.270,00
14:49:24	43	5.280,00
14:49:51	360	5.260,00
14:50:00	26	5.270,00
14:50:24	1	5.280,00
14:50:25	1.171	5.270,00
14:50:39	355	5.260,00
14:50:45	1	5.270,00
14:50:46	128	5.260,00
14:50:49	190	5.270,00
14:51:01	36	5.260,00
14:51:05	305	5.270,00
14:51:06	2.076	5.280,00
14:51:10	778	5.270,00
14:51:17	28	5.260,00
14:51:18	188	5.280,00
14:51:18	318	5.260,00
14:51:27	4	5.270,00
14:51:27	14	5.280,00
14:51:27	324	5.260,00
14:51:29	225	5.280,00
14:51:30	437	5.260,00
14:51:41	150	5.280,00
14:51:43	360	5.260,00
14:51:53	376	5.280,00
14:51:54	817	5.260,00
14:52:12	1	5.280,00
14:52:18	1	5.270,00
14:52:19	590	5.260,00
14:52:33	1	5.270,00
14:52:42	108	5.260,00
14:52:53	76	5.270,00
14:53:03	63	5.260,00
14:53:09	187	5.270,00
14:53:14	1.011	5.260,00
14:54:02	413	5.270,00
14:54:09	1.820	5.260,00
14:54:23	629	5.270,00
14:54:37	260	5.260,00
14:54:40	283	5.270,00
14:54:47	2	5.260,00
14:54:52	64	5.270,00
14:55:00	75	5.260,00
14:55:01	26	5.270,00
14:55:16	171	5.260,00
14:55:17	1	5.270,00
14:55:19	52	5.260,00
14:55:22	1.248	5.270,00
14:55:38	24	5.260,00
14:55:53	93	5.280,00
14:56:20	10	5.260,00
14:56:26	10.549	5.280,00
14:56:28	1	5.260,00
14:56:29	8.000	5.280,00
14:56:29	558	5.290,00
14:56:29	1.442	5.300,00
14:56:29	221	5.260,00
14:56:30	497	5.290,00
14:56:30	9.503	5.300,00
14:56:30	135	5.260,00
14:56:32	10.376	5.300,00
14:56:42	304	5.290,00
14:56:47	604	5.270,00
14:57:28	90	5.290,00
14:57:31	353	5.270,00
14:57:43	52	5.280,00
14:58:00	9	5.290,00
14:58:01	136	5.280,00
14:58:10	198	5.290,00
14:58:14	5.587	5.280,00
14:59:09	300	5.270,00
14:59:17	2.620	5.280,00
14:59:33	3	5.270,00
14:59:36	1.932	5.280,00
15:00:23	1.076	5.270,00
15:00:39	515	5.280,00
15:00:55	54	5.270,00
15:01:02	547	5.280,00
15:01:14	666	5.270,00
15:01:18	903	5.280,00
15:01:24	53	5.270,00
15:01:30	1.015	5.280,00
15:01:48	369	5.270,00
15:01:52	1	5.280,00
15:02:01	481	5.270,00
15:02:03	16	5.280,00
15:02:03	153	5.270,00
15:02:08	1.217	5.280,00
15:02:14	2.286	5.270,00
15:03:20	100	5.280,00
15:03:20	2.063	5.270,00
15:04:15	3	5.280,00
15:04:23	3.548	5.270,00
15:04:31	9	5.280,00
15:04:35	169	5.270,00
15:04:45	248	5.280,00
15:04:55	586	5.270,00
15:05:03	130	5.280,00
15:05:09	1.048	5.270,00
15:05:11	5	5.280,00
15:05:13	72	5.270,00
15:05:16	41	5.280,00
15:05:17	2	5.270,00
15:05:22	1.180	5.280,00
15:06:10	16	5.270,00
15:06:33	14.972	5.280,00
15:06:37	2	5.290,00
15:06:37	1.952	5.280,00
15:06:47	1	5.290,00
15:06:50	719	5.280,00
15:07:12	96	5.290,00
15:07:18	6	5.280,00
15:07:22	75	5.290,00
15:07:23	1.644	5.280,00
15:09:41	171	5.290,00
15:09:47	1	5.280,00
15:09:47	4	5.290,00
15:09:52	1	5.280,00
15:10:03	200	5.290,00
15:10:06	950	5.280,00
15:10:07	531	5.290,00
15:10:11	84	5.280,00
15:10:34	485	5.290,00
15:11:06	1.254	5.280,00
15:11:48	2	5.290,00
15:11:49	622	5.280,00
15:12:01	40	5.290,00
15:12:06	1.228	5.280,00
15:12:31	1	5.290,00
15:12:53	3	5.280,00
15:12:54	531	5.290,00
15:13:32	385	5.280,00
15:13:39	3.503	5.290,00
15:14:08	1	5.280,00
15:14:12	40	5.290,00
15:14:12	256	5.280,00
15:14:34	5	5.290,00
15:14:38	5	5.280,00
15:14:43	100	5.290,00
15:14:50	3	5.280,00
15:14:55	19	5.290,00
15:14:58	21	5.280,00
15:15:09	46	5.290,00
15:15:42	12	5.280,00
15:15:50	2	5.290,00
15:15:57	708	5.280,00
15:16:59	1.000	5.290,00
15:16:59	2	5.280,00
15:16:59	1.016	5.290,00
15:17:17	2	5.280,00
15:17:24	30	5.290,00
15:17:34	6	5.280,00
15:17:45	35	5.290,00
15:17:59	69	5.280,00
15:18:03	1.603	5.290,00
15:18:31	4.715	5.280,00
15:19:10	33	5.290,00
15:19:10	201	5.280,00
15:19:30	571	5.290,00
15:19:49	3	5.280,00
15:19:50	327	5.290,00
15:20:05	61	5.280,00
15:20:15	1	5.290,00
15:20:16	11	5.280,00
15:20:28	83	5.290,00
15:20:28	1.117	5.300,00
15:20:28	2.932	5.280,00
15:21:02	400	5.290,00
15:21:31	360	5.300,00
15:21:31	9	5.280,00
15:21:34	1.456	5.290,00
15:22:05	16	5.300,00
15:22:07	33	5.290,00
15:22:15	11	5.280,00
15:22:17	267	5.290,00
15:22:25	99	5.300,00
15:22:41	1.189	5.290,00
15:23:23	105	5.300,00
15:23:33	37	5.290,00
15:23:33	63	5.300,00
15:23:39	518	5.280,00
15:24:18	53	5.290,00
15:24:23	35	5.280,00
15:24:27	106	5.290,00
15:24:56	5	5.280,00
15:25:06	647	5.290,00
15:25:43	1	5.280,00
15:25:55	528	5.290,00
15:26:00	69	5.280,00
15:26:02	1.622	5.290,00
15:26:47	107	5.280,00
15:26:51	12	5.290,00
15:27:06	1	5.280,00
15:27:11	2.845	5.290,00
15:27:37	150	5.280,00
15:27:43	402	5.290,00
15:27:44	15	5.280,00
15:27:45	67	5.290,00
15:27:51	1	5.280,00
15:27:52	129	5.290,00
15:28:12	26	5.280,00
15:28:30	12	5.290,00
15:28:33	604	5.300,00
15:28:35	22	5.290,00
15:28:40	1.124	5.300,00
15:28:53	25	5.290,00
15:28:54	5	5.300,00
15:28:57	5	5.290,00
15:29:05	48	5.300,00
15:29:15	11	5.290,00
15:29:19	14.570	5.300,00
15:30:01	746	5.290,00
15:30:21	2	5.310,00
15:30:22	3	5.290,00
15:30:35	70	5.310,00
15:30:35	1	5.290,00
15:30:35	270	5.310,00
15:30:43	118	5.290,00
15:31:09	211	5.310,00
15:31:18	15	5.290,00
15:31:35	18	5.300,00
15:31:43	8	5.290,00
15:31:49	420	5.300,00
15:31:54	664	5.290,00
15:32:03	269	5.300,00
15:32:12	190	5.290,00
15:32:12	159	5.300,00
15:33:00	135	5.290,00
15:33:27	390	5.300,00
15:33:37	5	5.290,00
15:33:49	4	5.300,00
15:33:59	3.399	5.290,00
15:36:21	3	5.300,00
15:36:29	82	5.290,00
15:36:32	21	5.300,00
15:36:35	395	5.290,00
15:36:44	24	5.300,00
15:36:48	192	5.290,00
15:36:59	16	5.300,00
15:36:59	3.085	5.290,00
15:37:39	10	5.300,00
15:37:40	877	5.290,00
15:37:40	3.046	5.300,00
15:37:53	20	5.290,00
15:37:54	5	5.300,00
15:37:59	2.980	5.290,00
15:38:17	149	5.300,00
15:38:17	1.062	5.290,00
15:38:38	3	5.300,00
15:39:02	4	5.290,00
15:39:13	386	5.300,00
15:39:50	25	5.290,00
15:39:50	1.832	5.300,00
15:40:22	155	5.290,00
15:40:23	779	5.300,00
15:40:35	27	5.290,00
15:40:42	3.151	5.300,00
15:40:57	546	5.290,00
15:41:05	16	5.300,00
15:41:50	10.917	5.290,00
15:41:57	3.252	5.300,00
15:42:30	26	5.290,00
15:42:39	5.640	5.300,00
15:43:32	11	5.290,00
15:43:41	439	5.300,00
15:43:49	29	5.290,00
15:44:30	118	5.300,00
15:44:55	862	5.290,00
15:45:24	74	5.300,00
15:45:25	59	5.290,00
15:45:44	42	5.300,00
15:46:55	63	5.290,00
15:47:12	2.150	5.300,00
15:47:19	22	5.290,00
15:47:19	2.526	5.300,00
15:48:04	1	5.290,00
15:48:15	30	5.300,00
15:48:16	319	5.290,00
15:49:12	2.037	5.300,00
15:49:23	4.504	5.290,00
15:51:05	4.578	5.280,00
15:51:11	28	5.270,00
15:51:11	1.853	5.280,00
15:51:22	1	5.270,00
15:51:24	1.041	5.280,00
15:51:26	1.000	5.270,00
15:51:37	64	5.280,00
15:51:40	44	5.270,00
15:51:42	2.965	5.280,00
15:52:11	70	5.270,00
15:52:17	2.000	5.290,00
15:52:21	209	5.270,00
15:52:23	540	5.290,00
15:52:38	263	5.280,00
15:53:13	1	5.290,00
15:53:16	1.045	5.280,00
15:53:51	27.339	5.290,00
15:54:12	60	5.300,00
15:54:12	102	5.280,00
15:54:16	2.484	5.300,00
15:54:27	251	5.290,00
15:54:30	703	5.300,00
15:54:33	65	5.310,00
15:54:33	689	5.290,00
15:54:34	352	5.310,00
15:54:34	67	5.290,00
15:54:37	337	5.280,00
15:54:38	720	5.310,00
15:54:39	6	5.290,00
15:54:39	531	5.310,00
15:54:51	136	5.300,00
15:54:57	217	5.310,00
15:55:01	2.417	5.300,00
15:55:05	101	5.280,00
15:55:06	294	5.300,00
15:55:06	942	5.310,00
15:55:09	51	5.280,00
15:55:09	424	5.320,00
15:55:09	1.115	5.310,00
15:55:15	342	5.290,00
15:55:26	800	5.310,00
15:55:28	732	5.300,00
15:55:47	300	5.310,00
15:55:48	26	5.290,00
15:55:49	1.393	5.310,00
15:55:52	117	5.320,00
15:55:53	804	5.290,00
15:55:59	1	5.310,00
15:56:00	776	5.290,00
15:56:33	2	5.310,00
15:56:39	108	5.290,00
15:56:52	352	5.300,00
15:57:03	1	5.290,00
15:57:10	18	5.300,00
15:57:45	34	5.290,00
15:57:49	19	5.300,00
15:58:37	54	5.290,00
15:59:12	35	5.300,00
15:59:12	4.197	5.310,00
15:59:13	122	5.290,00
15:59:13	90	5.310,00
15:59:13	968	5.290,00
15:59:13	71	5.310,00
15:59:13	602	5.290,00
15:59:13	401	5.310,00
15:59:15	950	5.290,00
15:59:17	612	5.300,00
15:59:18	38	5.290,00
15:59:18	62	5.280,00
15:59:19	531	5.310,00
15:59:19	100	5.280,00
15:59:19	531	5.310,00
15:59:20	300	5.280,00
15:59:26	4	5.300,00
15:59:38	319	5.310,00
15:59:48	360	5.300,00
15:59:49	512	5.290,00
16:00:10	1	5.300,00
16:00:15	58	5.290,00
16:00:28	19	5.300,00
16:00:37	512	5.290,00
16:00:38	4	5.300,00
16:00:49	61	5.290,00
16:00:49	102	5.300,00
16:00:52	163	5.290,00
16:01:10	1	5.300,00
16:01:25	31	5.290,00
16:01:27	28	5.300,00
16:01:34	1.000	5.290,00
16:01:35	37	5.300,00
16:02:07	5	5.290,00
16:02:14	404	5.300,00
16:02:23	5	5.290,00
16:02:35	8.694	5.300,00
16:03:09	2	5.290,00
16:03:09	3.772	5.300,00
16:03:10	1	5.290,00
16:03:10	12.731	5.300,00
16:03:26	291	5.310,00
16:03:34	901	5.300,00
16:03:39	36	5.310,00
16:03:39	352	5.300,00
16:03:40	214	5.320,00
16:03:42	228	5.310,00
16:03:50	148	5.290,00
16:03:53	1.151	5.310,00
16:04:11	53	5.320,00
16:04:12	1.153	5.310,00
16:04:24	49	5.320,00
16:04:30	434	5.310,00
16:04:35	13	5.300,00
16:04:38	2.521	5.310,00
16:04:51	39	5.300,00
16:04:53	55	5.310,00
16:05:01	110	5.320,00
16:05:01	673	5.310,00
16:05:15	1	5.300,00
16:05:16	413	5.310,00
16:05:26	4	5.300,00
16:05:30	15	5.310,00
16:05:30	12	5.320,00
16:05:31	1.056	5.310,00
16:05:41	10	5.300,00
16:05:45	819	5.310,00
16:05:57	19	5.300,00
16:05:58	566	5.310,00
16:06:01	38	5.300,00
16:06:01	974	5.310,00
16:06:26	330	5.300,00
16:06:29	20	5.310,00
16:06:36	19	5.300,00
16:06:40	3.260	5.310,00
16:07:50	51	5.320,00
16:08:02	519	5.310,00
16:08:12	37	5.320,00
16:08:21	504	5.310,00
16:08:36	8	5.320,00
16:08:39	1.073	5.310,00
16:08:54	27	5.320,00
16:08:54	2.673	5.310,00
16:09:53	298	5.320,00
16:10:05	10.651	5.310,00
16:10:30	4.401	5.320,00
16:10:45	15	5.310,00
16:10:48	177	5.300,00
16:10:51	808	5.310,00
16:11:01	37	5.320,00
16:11:07	402	5.310,00
16:11:25	1	5.320,00
16:11:26	3.321	5.310,00
16:11:28	297	5.300,00
16:11:28	207	5.320,00
16:11:37	341	5.300,00
16:11:44	4	5.320,00
16:11:46	330	5.300,00
16:11:49	30	5.310,00
16:11:50	5	5.300,00
16:11:56	30	5.310,00
16:11:56	970	5.320,00
16:12:24	370	5.310,00
16:12:24	49	5.300,00
16:12:25	17	5.320,00
16:13:13	1.508	5.310,00
16:14:26	207	5.300,00
16:14:37	15	5.310,00
16:15:02	28	5.300,00
16:15:08	197	5.310,00

VOLVER AL INICIO

16:15:38	91	5.300,00
16:15:40	281	5.310,00
16:15:56	148	5.300,00
16:16:24	1	5.320,00
16:16:39	26	5.300,00
16:16:47	61	5.320,00
16:17:01	3	5.310,00
16:17:12	19	5.320,00
16:17:12	17	5.300,00
16:17:17	10	5.310,00
16:17:18	103	5.320,00
16:17:23	39	5.300,00
16:17:48	15	5.320,00
16:18:23	1.709	5.310,00
16:18:23	205	5.320,00
16:18:24	1.567	5.310,00
16:18:28	1	5.320,00
16:18:50	10	5.310,00
16:18:53	102	5.320,00
16:18:55	177	5.310,00
16:19:03	15	5.320,00
16:19:09	6.926	5.300,00
16:19:17	207	5.320,00
16:19:19	14.466	5.300,00
16:19:23	205	5.320,00
16:19:28	9	5.300,00
16:19:28	1.140	5.320,00
16:19:51	4	5.310,00
16:19:51	62	5.300,00
16:19:56	69	5.320,00
16:19:58	105	5.300,00
16:20:01	181	5.320,00
16:20:27	24	5.310,00
16:20:48	3.114	5.320,00
16:22:41	714	5.310,00
16:23:19	5	5.300,00
16:23:57	900	5.310,00
16:24:30	18.825	5.320,00
16:26:10	2.203	5.310,00
16:26:10	345	5.320,00
16:26:35	1	5.300,00
16:26:45	2	5.320,00
16:26:47	448	5.300,00
16:27:21	1	5.310,00
16:27:25	6.427	5.300,00
16:28:06	4	5.310,00
16:28:11	1	5.300,00
16:28:17	22	5.310,00
16:28:20	2.000	5.300,00
16:28:22	20	5.310,00
16:28:23	4.412	5.300,00
16:29:25	5.608	5.310,00
16:29:42	4	5.290,00
16:29:46	1.473	5.310,00
16:29:51	430	5.300,00
16:30:02	2	5.320,00
16:30:04	217	5.300,00
16:30:18	276	5.310,00
16:30:18	12.174	5.300,00
16:32:56	150	5.290,00
16:33:08	150	5.300,00
16:33:25	2	5.290,00
16:33:48	919	5.300,00
16:35:13	102	5.290,00
16:35:14	2	5.300,00
16:35:20	2.516	5.290,00
16:35:32	100	5.300,00
16:35:41	4.988	5.290,00
16:36:02	584	5.300,00
16:36:03	10.369	5.290,00
16:36:28	477	5.300,00
16:36:33	69	5.280,00
16:36:38	6	5.300,00
16:36:38	137	5.280,00
16:36:44	154	5.290,00
16:36:53	60	5.300,00
16:36:53	82	5.290,00
16:36:54	641	5.280,00
16:37:15	1.376	5.300,00
16:37:34	34	5.280,00
16:37:42	56	5.290,00
16:37:48	5	5.280,00
16:37:50	129	5.290,00
16:38:07	10	5.280,00
16:38:14	105	5.290,00
16:38:33	8	5.280,00
16:38:38	300	5.290,00
16:38:39	35	5.280,00
16:38:39	654	5.290,00
16:39:39	7	5.280,00
16:39:54	60	5.290,00
16:40:02	5	5.280,00
16:40:03	578	5.290,00
16:40:51	181	5.280,00
16:41:09	181	5.290,00
16:41:10	113	5.280,00
16:41:43	58	5.290,00
16:41:52	33	5.280,00
16:42:27	138	5.290,00
16:42:43	10	5.280,00
16:43:06	25	5.290,00
16:43:34	127	5.280,00
16:43:42	210	5.290,00
16:44:06	7.502	5.280,00
16:44:18	1	5.290,00
16:44:20	4.041	5.280,00
16:44:36	2.316	5.290,00
16:44:58	15	5.280,00
16:44:59	28	5.290,00
16:45:13	4.461	5.280,00
16:45:23	13	5.290,00
16:45:30	10	5.280,00
16:45:36	3	5.290,00
16:45:51	3.324	5.280,00
16:46:04	9	5.290,00
16:46:07	27	5.280,00
16:46:12	50	5.290,00
16:46:18	2.000	5.280,00
16:46:20	28	5.290,00
16:46:35	2.812	5.280,00
16:46:59	395	5.290,00
16:47:10	6.086	5.280,00
16:48:12	7	5.290,00
16:48:55	384	5.280,00
16:48:59	49	5.290,00
16:49:20	70	5.280,00
16:49:21	381	5.290,00
16:49:29	51	5.280,00
16:49:55	1.235	5.290,00
16:50:36	171	5.280,00
16:50:51	414	5.290,00
16:51:12	2.653	5.300,00
16:51:39	47	5.280,00
16:51:40	314	5.300,00
16:51:46	455	5.290,00
16:52:03	182	5.280,00
16:52:04	30.679	5.290,00
16:52:57	20	5.280,00
16:52:59	248	5.290,00
16:53:51	1.830	5.280,00
16:53:55	2.934	5.290,00
16:54:01	2	5.280,00
16:54:04	36	5.290,00
16:54:05	52	5.280,00
16:54:06	200	5.290,00
16:54:07	76	5.280,00
16:54:08	331	5.290,00
16:54:13	7	5.280,00
16:54:14	986	5.290,00
16:54:19	29	5.300,00
16:54:19	171	5.310,00
16:54:19	734	5.290,00
16:54:27	12	5.310,00
16:54:30	334	5.290,00
16:54:33	40	5.280,00
16:54:34	3	5.290,00
16:54:34	72	5.310,00
16:54:45	348	5.290,00
16:55:05	2	5.310,00
16:55:06	10	5.290,00
16:55:13	11	5.300,00
16:55:25	71	5.290,00
16:56:01	7	5.310,00
16:56:02	6	5.300,00
16:56:20	650	5.310,00
16:56:37	594	5.300,00
16:56:49	62	5.290,00
16:56:53	47	5.300,00
16:56:54	17	5.290,00
16:56:55	223	5.300,00
16:57:21	22	5.290,00
16:57:23	1.000	5.300,00
16:57:24	4.470	5.290,00
16:57:48	45	5.300,00
16:57:53	92	5.290,00
16:58:09	32.733	5.300,00
16:58:28	5.022	5.320,00
16:59:04	511	5.310,00
16:59:14	91	5.320,00
16:59:14	24	5.300,00
16:59:31	105	5.330,00
17:11:52	15	5.300,00
	P. Cierre	5.300,00
	2.115.674	5.315,70

---

	n IRSA	
	24hs.	c/a: 1.400,00
11:00:02	256	1.400,00
11:02:12	80	1.415,00
11:03:13	10	1.400,00
11:03:27	132	1.415,00
11:03:27	10	1.430,00
11:03:27	163	1.440,00
11:03:55	83	1.400,00
11:04:17	54	1.425,00
11:04:17	87	1.400,00
11:04:27	107	1.425,00
11:04:33	137	1.430,00
11:04:33	1.159	1.435,00
11:06:53	77	1.410,00
11:07:22	115	1.430,00
11:11:36	56	1.435,00
11:11:42	60	1.415,00
11:11:51	34	1.435,00
11:11:57	60	1.430,00
11:11:57	6.604	1.435,00
11:12:38	7.124	1.415,00
11:13:33	140	1.410,00
11:14:53	15	1.425,00
11:15:34	25	1.410,00
11:16:26	80	1.425,00
11:18:46	30	1.410,00
11:21:22	4.853	1.415,00
11:28:38	233	1.420,00
11:29:49	71	1.425,00
11:32:05	277	1.420,00
11:32:55	5	1.425,00
11:35:26	106	1.415,00
11:35:52	50	1.420,00
11:36:44	1.943	1.415,00
11:41:23	375	1.420,00
11:47:28	200	1.415,00
11:48:25	21	1.410,00
11:48:41	139	1.415,00
11:51:38	141	1.420,00
11:51:46	12	1.415,00
11:51:46	168	1.410,00
11:54:25	889	1.420,00
11:57:56	10	1.425,00
11:58:13	9.225	1.420,00
11:59:14	80	1.410,00
11:59:20	12	1.420,00
11:59:33	12.365	1.425,00
12:00:57	131	1.420,00
12:01:19	16	1.425,00
12:01:50	162	1.420,00
12:01:50	162	1.415,00
12:01:50	68	1.420,00
12:01:50	35	1.415,00
12:01:50	2	1.420,00
12:02:04	6.240	1.425,00
12:02:40	256	1.430,00
12:04:44	4.900	1.425,00
12:06:30	103	1.430,00
12:07:13	3.870	1.425,00
12:09:52	1.105	1.430,00
12:14:09	100	1.425,00
12:14:19	29	1.435,00
12:17:57	100	1.425,00
12:18:50	23	1.435,00
12:20:27	2.500	1.425,00
12:24:25	10	1.435,00
12:25:21	40	1.430,00
12:28:04	40	1.425,00
12:28:16	1.081	1.435,00
12:30:17	10	1.430,00
12:30:46	20.816	1.425,00
12:33:07	106	1.430,00
12:33:24	100	1.425,00
12:34:00	146	1.430,00
12:34:00	27	1.440,00
12:36:19	629	1.425,00
12:38:53	100	1.420,00
12:38:54	21	1.430,00
12:39:00	178	1.435,00
12:41:53	1.226	1.430,00
12:42:52	339	1.435,00
12:44:15	10	1.430,00
12:44:38	30	1.435,00
12:45:51	90	1.430,00
12:46:01	51	1.435,00
12:47:27	1.297	1.430,00
12:48:23	10	1.435,00
12:49:01	11	1.430,00
12:49:29	17	1.435,00
12:49:41	50	1.430,00
12:49:53	40	1.435,00
12:50:30	15.010	1.430,00
12:51:22	110	1.435,00
12:51:36	592	1.430,00
12:53:42	20	1.425,00
12:54:34	179	1.430,00
12:55:11	10	1.425,00
12:56:00	240	1.430,00
12:58:56	782	1.425,00
12:59:21	13	1.430,00
13:00:31	585	1.425,00
13:01:00	1.688	1.430,00
13:01:47	209	1.435,00
13:02:28	500	1.430,00
13:02:33	893	1.435,00
13:05:49	3.481	1.430,00
13:05:49	3.819	1.425,00
13:06:44	2.327	1.435,00
13:09:36	547	1.430,00
13:11:35	443	1.425,00
13:13:54	138	1.430,00
13:14:03	147	1.425,00
13:14:35	295	1.420,00
13:14:35	1.778	1.415,00
13:14:35	127	1.410,00
13:15:44	153	1.425,00
13:18:01	30	1.415,00
13:18:03	10	1.425,00
13:19:05	11	1.415,00
13:20:01	118	1.425,00
13:20:48	41	1.430,00
13:23:45	10	1.415,00
13:23:50	24	1.430,00
13:24:21	91	1.425,00
13:28:59	30	1.430,00
13:29:27	306	1.425,00
13:34:48	10	1.430,00
13:35:06	363	1.425,00
13:35:35	1.489	1.420,00
13:36:27	332	1.415,00
13:40:50	15	1.425,00
13:41:12	624	1.415,00
13:41:31	54	1.425,00
13:48:19	14	1.415,00
13:49:08	101	1.420,00
13:49:48	270	1.425,00
13:51:31	99	1.420,00
13:52:55	51	1.415,00
13:52:55	2.585	1.410,00
13:53:26	16	1.425,00
13:56:27	847	1.420,00
13:57:09	8.941	1.410,00
13:58:39	244	1.405,00
13:59:46	80	1.400,00
14:00:10	294	1.415,00
14:01:15	139	1.420,00
14:01:47	136	1.415,00
14:01:47	328	1.420,00
14:04:13	14	1.415,00
14:04:18	300	1.420,00
14:04:48	200	1.415,00
14:05:14	210	1.425,00
14:06:38	19	1.410,00
14:08:39	69	1.420,00
14:09:03	137	1.410,00
14:09:08	3.076	1.420,00
14:11:30	35	1.405,00
14:12:20	126	1.420,00
14:12:20	47	1.425,00
14:17:58	2.190	1.420,00
14:21:39	112	1.415,00
14:21:40	177	1.420,00
14:28:22	357	1.405,00
14:28:48	10	1.415,00
14:28:58	10	1.405,00
14:29:53	119	1.415,00
14:31:35	45	1.410,00
14:31:46	352	1.420,00
14:35:03	10	1.405,00
14:36:46	146	1.415,00
14:44:34	274	1.410,00
14:51:28	70	1.415,00
14:52:33	10	1.410,00
14:55:27	342	1.415,00
14:58:11	35	1.410,00
14:58:22	639	1.415,00
15:03:42	650	1.410,00
15:07:39	329	1.415,00
15:11:02	5.000	1.410,00
15:12:15	294	1.415,00
15:12:45	1.366	1.420,00
15:18:50	1.248	1.415,00
15:24:52	12	1.420,00
15:24:58	52	1.410,00
15:26:05	208	1.420,00
15:31:06	250	1.410,00
15:32:12	49	1.420,00
15:39:53	116	1.415,00
15:41:00	109	1.410,00
15:43:14	10	1.415,00
15:43:25	12	1.410,00
15:44:03	3.921	1.415,00
15:51:23	123	1.410,00
15:54:06	240	1.415,00
15:54:39	12	1.410,00
15:56:09	35	1.420,00
15:57:06	9.263	1.410,00
15:57:15	465	1.420,00
16:00:56	80	1.415,00
16:01:52	67	1.420,00
16:02:30	11	1.415,00
16:02:37	67	1.420,00
16:05:40	1.893	1.415,00
16:12:37	12	1.420,00
16:12:40	19	1.415,00
16:14:05	42	1.420,00
16:14:42	38	1.415,00
16:16:11	659	1.420,00
16:16:20	710	1.415,00
16:18:42	36	1.405,00
16:19:26	3.000	1.420,00
16:20:58	4.701	1.415,00
16:29:28	1.347	1.420,00
16:32:11	449	1.415,00
16:34:26	426	1.410,00
16:36:19	10	1.405,00
16:36:23	38	1.410,00
16:36:47	276	1.405,00
16:39:47	642	1.415,00
16:41:59	40	1.410,00
16:44:55	121	1.415,00
16:45:35	36	1.405,00
16:46:17	2.000	1.410,00
16:48:26	42	1.405,00
16:49:13	90	1.400,00
16:50:24	1.540	1.420,00
16:53:20	317	1.400,00
16:55:17	570	1.410,00
16:55:33	140	1.420,00
16:55:54	138	1.410,00
16:56:14	2.014	1.420,00
16:59:04	61	1.405,00
16:59:04	139	1.400,00
	P. Cierre	1.415,00
	200.477	1.421,245

---

	n LOMA	
	24hs.	c/a: 2.125,00
11:00:16	1.106	2.125,00
11:00:26	55	2.130,00
11:00:48	516	2.145,00
11:02:14	5	2.140,00
11:02:32	300	2.155,00
11:02:49	138	2.140,00
11:02:55	65	2.155,00
11:03:04	52	2.150,00
11:03:10	5	2.155,00
11:03:13	13	2.150,00
11:03:15	32	2.155,00
11:03:39	395	2.150,00
11:03:41	3	2.155,00
11:03:50	40	2.150,00
11:03:54	5	2.135,00
11:03:56	456	2.150,00
11:03:56	75	2.135,00
11:03:56	3	2.150,00
11:03:56	29	2.135,00
11:03:57	2	2.150,00
11:03:57	1	2.135,00
11:03:57	1	2.150,00
11:03:57	167	2.135,00
11:03:58	514	2.150,00
11:04:07	1	2.135,00
11:04:07	25	2.150,00
11:04:13	2	2.135,00
11:04:13	4.180	2.150,00
11:04:24	17	2.155,00
11:04:28	213	2.150,00
11:04:31	2	2.155,00
11:04:31	500	2.150,00
11:04:31	27	2.155,00
11:04:31	85	2.150,00
11:04:39	1	2.155,00
11:04:39	8	2.150,00
11:04:39	29	2.155,00
11:04:50	4.002	2.150,00
11:05:44	79	2.155,00
11:05:59	46	2.160,00
11:06:08	2.000	2.150,00
11:06:11	23	2.160,00
11:06:55	12	2.150,00
11:06:59	100	2.160,00
11:07:00	2	2.150,00
11:07:06	25	2.160,00
11:07:29	227	2.150,00
11:08:38	26	2.135,00
11:08:54	343	2.150,00
11:10:11	5	2.140,00
11:10:24	2.801	2.150,00
11:10:24	9	2.160,00
11:11:09	107	2.150,00
11:11:57	438	2.145,00
11:12:01	533	2.150,00
11:14:08	123	2.145,00
11:14:13	54	2.155,00
11:14:14	2	2.145,00
11:14:34	169	2.155,00
11:14:34	14	2.160,00
11:14:46	10	2.155,00
11:14:53	14	2.160,00
11:15:01	121	2.155,00
11:15:28	1.305	2.150,00
11:15:33	11	2.160,00
11:15:33	15	2.150,00
11:15:33	11	2.160,00
11:15:33	9	2.150,00
11:15:33	1	2.160,00
11:15:33	40	2.150,00
11:15:33	2	2.160,00
11:15:34	4	2.150,00
11:15:43	20	2.160,00
11:15:49	392	2.150,00
11:15:49	322	2.140,00
11:16:02	4	2.160,00
11:16:37	50	2.155,00
11:16:49	752	2.160,00
11:17:09	3	2.155,00
11:17:28	4	2.160,00
11:18:14	6	2.155,00
11:18:18	1	2.160,00
11:18:34	41	2.155,00
11:19:11	1	2.160,00
11:19:17	9	2.150,00
11:19:33	224	2.160,00
11:21:02	50	2.150,00
11:21:19	658	2.160,00
11:21:51	80	2.165,00
11:21:51	11	2.170,00
11:22:05	22	2.160,00
11:22:21	13	2.150,00
11:22:24	95	2.170,00
11:24:03	51	2.150,00
11:24:21	28	2.170,00
11:24:38	2	2.150,00
11:24:42	226	2.170,00
11:24:44	48	2.175,00
11:24:47	57	2.170,00
11:25:10	38	2.175,00
11:25:12	105	2.170,00
11:25:24	35	2.150,00
11:25:43	1	2.170,00
11:26:25	123	2.160,00
11:26:56	1	2.150,00
11:27:08	27	2.160,00
11:27:47	8	2.150,00
11:28:05	198	2.160,00
11:28:29	35	2.150,00
11:28:34	2.393	2.160,00
11:29:17	2.027	2.165,00
11:30:19	5	2.170,00
11:30:26	844	2.165,00
11:31:41	164	2.160,00
11:31:53	5	2.165,00
11:32:07	4.996	2.160,00
11:32:39	31	2.165,00
11:33:11	366	2.170,00
11:33:11	1	2.175,00
11:33:14	111	2.170,00
11:33:18	4	2.175,00
11:33:19	1.029	2.170,00
11:33:47	1.734	2.175,00
11:34:36	6	2.180,00
11:34:36	321	2.175,00
11:34:41	45	2.180,00
11:34:44	175	2.175,00
11:34:48	3	2.180,00
11:34:49	81	2.175,00
11:35:10	948	2.180,00
11:35:39	1	2.185,00
11:35:39	375	2.180,00
11:36:21	3	2.185,00
11:36:21	592	2.180,00
11:36:50	117	2.185,00
11:36:59	734	2.180,00
11:37:06	15	2.185,00
11:37:07	1.635	2.180,00
11:37:21	2.712	2.185,00
11:37:49	1	2.190,00
11:37:58	16	2.180,00
11:38:10	5.142	2.190,00
11:39:55	231	2.195,00
11:40:46	10	2.185,00
11:40:53	1.059	2.190,00
11:41:20	6.744	2.195,00
11:41:45	2.016	2.190,00
11:41:59	58	2.195,00
11:42:05	541	2.190,00
11:42:35	348	2.195,00
11:43:10	1	2.190,00
11:43:21	6.758	2.195,00
11:43:51	115	2.190,00
11:44:08	40	2.195,00
11:44:08	3.487	2.200,00
11:44:26	57	2.190,00
11:44:28	157	2.200,00
11:44:42	4	2.190,00
11:44:47	9	2.200,00
11:44:56	5	2.190,00
11:45:07	500	2.200,00
11:45:12	17	2.190,00
11:45:18	34	2.200,00
11:45:42	262	2.190,00
11:45:44	22	2.200,00
11:45:51	305	2.195,00
11:46:09	373	2.200,00
11:46:11	11	2.190,00
11:46:51	106	2.200,00
11:46:58	8.001	2.195,00
11:47:29	2.753	2.190,00
11:48:03	199	2.180,00
11:48:46	2	2.185,00
11:48:47	77	2.180,00
11:48:48	5	2.185,00
11:49:20	656	2.180,00
11:50:08	366	2.185,00
11:50:33	95	2.180,00
11:50:37	109	2.190,00
11:50:51	2.003	2.180,00
11:51:19	2	2.190,00
11:51:24	5	2.185,00
11:51:32	1.810	2.180,00
11:52:37	2	2.185,00
11:52:49	3.738	2.180,00
11:53:19	1.500	2.185,00
11:53:21	125	2.180,00
11:53:35	1	2.185,00
11:54:01	31	2.180,00
11:54:32	8	2.185,00
11:54:32	668	2.180,00
11:55:18	2	2.185,00
11:55:22	1.729	2.180,00
11:55:29	5	2.185,00
11:55:30	10	2.180,00
11:55:42	10	2.185,00
11:56:27	189	2.180,00
11:56:48	23	2.185,00
11:56:56	1.375	2.180,00
11:57:35	440	2.185,00
11:57:35	765	2.180,00

VOLVER AL INICIO

11:57:51	9	2.185,00
11:58:00	898	2.180,00
12:00:06	11	2.185,00
12:00:18	100	2.180,00
12:00:21	7	2.185,00
12:00:37	9.218	2.180,00
12:01:06	44	2.185,00
12:01:10	130	2.180,00
12:01:26	6	2.185,00
12:01:28	774	2.180,00
12:02:04	85	2.175,00
12:02:30	2	2.170,00
12:02:33	3	2.175,00
12:02:45	20	2.170,00
12:02:52	1	2.175,00
12:03:00	10	2.170,00
12:03:16	56	2.175,00
12:03:19	22	2.180,00
12:04:40	50	2.175,00
12:04:41	1	2.180,00
12:05:32	12	2.175,00
12:05:37	1	2.180,00
12:06:01	458	2.175,00
12:07:57	4	2.170,00
12:08:12	233	2.175,00
12:09:30	171	2.180,00
12:11:05	7	2.175,00
12:11:46	10	2.180,00
12:12:06	134	2.175,00
12:12:32	906	2.180,00
12:13:01	2	2.175,00
12:13:38	357	2.180,00
12:13:48	2.002	2.175,00
12:14:44	259	2.180,00
12:16:17	141	2.175,00
12:16:19	913	2.180,00
12:16:40	2	2.185,00
12:16:50	2.706	2.175,00
12:18:50	78	2.185,00
12:19:15	23	2.175,00
12:19:44	46	2.185,00
12:19:56	12	2.175,00
12:20:27	6.012	2.185,00
12:21:23	32	2.190,00
12:21:31	3	2.185,00
12:21:31	7	2.180,00
12:21:42	4	2.190,00
12:22:01	30	2.180,00
12:22:25	13	2.190,00
12:23:45	20	2.180,00
12:23:45	8.365	2.190,00
12:25:19	30	2.195,00
12:25:23	10	2.185,00
12:25:23	2	2.180,00
12:25:33	100	2.190,00
12:25:43	373	2.195,00
12:28:47	36	2.190,00
12:29:05	79	2.195,00
12:29:39	335	2.185,00
12:29:39	502	2.180,00
12:29:52	7	2.190,00
12:30:20	2	2.180,00
12:30:27	2	2.190,00
12:30:36	70	2.180,00
12:30:57	111	2.190,00
12:31:43	5.405	2.180,00
12:32:35	221	2.190,00
12:33:28	3.200	2.180,00
12:33:28	10	2.185,00
12:33:43	40	2.175,00
12:33:49	20	2.185,00
12:34:00	170	2.190,00
12:34:27	3	2.185,00
12:34:43	1.124	2.190,00
12:36:36	4	2.185,00
12:37:55	6.523	2.190,00
12:40:21	3	2.185,00
12:40:48	62	2.190,00
12:43:06	23	2.185,00
12:43:18	36	2.190,00
12:43:56	69	2.185,00
12:44:26	452	2.190,00
12:44:42	1	2.185,00
12:45:02	36	2.190,00
12:45:08	58	2.185,00
12:45:16	5	2.190,00
12:45:19	1	2.185,00
12:45:27	1	2.190,00
12:46:47	888	2.185,00
12:46:51	288	2.190,00
12:46:58	1.478	2.185,00
12:47:00	750	2.180,00
12:47:30	8	2.190,00
12:47:57	30	2.185,00
12:48:10	2	2.180,00
12:48:12	3	2.185,00
12:48:28	4.745	2.180,00
12:49:45	207	2.175,00
12:50:07	52	2.180,00
12:50:46	632	2.175,00
12:51:53	100	2.170,00
12:52:17	4	2.175,00
12:52:24	1.839	2.170,00
12:53:50	271	2.165,00
12:54:04	1	2.170,00
12:54:22	427	2.165,00
12:55:15	2	2.155,00
12:55:15	2	2.150,00
12:55:34	1	2.165,00
12:55:49	31	2.155,00
12:55:49	2.998	2.150,00
12:56:14	50	2.165,00
12:56:16	20	2.150,00
12:56:16	10	2.145,00
12:56:16	10	2.140,00
12:56:17	200	2.160,00
12:56:21	666	2.165,00
12:57:18	19	2.145,00
12:57:53	15	2.150,00
12:57:54	50	2.160,00
12:58:16	180	2.165,00
12:58:21	18	2.150,00
12:58:41	120	2.160,00
12:58:41	130	2.150,00
12:59:14	2	2.160,00
12:59:52	1	2.150,00
13:00:07	16	2.160,00
13:00:11	4	2.165,00
13:00:20	1	2.150,00
13:00:20	106	2.145,00
13:00:35	50	2.150,00
13:00:36	1	2.165,00
13:01:05	952	2.150,00
13:01:12	10	2.145,00
13:01:12	58	2.140,00
13:02:27	149	2.165,00
13:04:18	37	2.140,00
13:05:38	2	2.165,00
13:05:56	1	2.140,00
13:06:02	47	2.165,00
13:06:13	200	2.150,00
13:06:13	9.810	2.140,00
13:06:32	5	2.135,00
13:06:38	7	2.155,00
13:06:45	7	2.140,00
13:06:53	68	2.135,00
13:07:51	562	2.155,00
13:07:51	10	2.160,00
13:07:51	564	2.165,00
13:08:09	27	2.155,00
13:08:10	7	2.150,00
13:08:11	69	2.155,00
13:09:18	100	2.135,00
13:09:28	217	2.155,00
13:11:03	5	2.135,00
13:11:09	310	2.155,00
13:12:11	162	2.140,00
13:14:29	457	2.150,00
13:14:31	8	2.145,00
13:14:44	97	2.140,00
13:15:16	3	2.145,00
13:15:16	41	2.140,00
13:15:48	7	2.145,00
13:16:15	3	2.135,00
13:16:35	115	2.145,00
13:17:01	98	2.135,00
13:17:04	1.153	2.130,00
13:17:08	530	2.145,00
13:18:05	1	2.135,00
13:18:05	722	2.145,00
13:19:02	7	2.140,00
13:19:25	106	2.145,00
13:20:02	1	2.150,00
13:20:33	11	2.145,00
13:20:54	10	2.155,00
13:21:13	12	2.145,00
13:21:42	33	2.155,00
13:22:30	9.144	2.145,00
13:26:03	51	2.140,00
13:27:42	673	2.145,00
13:30:38	24	2.140,00
13:31:05	346	2.145,00
13:32:09	328	2.140,00
13:33:37	26	2.130,00
13:34:30	12	2.145,00
13:35:51	5	2.135,00
13:35:52	10.141	2.145,00
13:40:21	1	2.135,00
13:40:41	104	2.145,00
13:41:40	7	2.135,00
13:42:35	9	2.145,00
13:42:56	2	2.135,00
13:43:22	143	2.145,00
13:49:28	1	2.135,00
13:49:48	4	2.145,00
13:50:34	9	2.135,00
13:50:50	303	2.145,00
13:50:59	6	2.135,00
13:50:59	6	2.140,00
13:51:20	19	2.145,00
13:51:47	2	2.135,00
13:52:39	3	2.145,00
13:53:52	7	2.135,00
13:54:39	45	2.145,00
13:55:35	69	2.135,00
13:56:21	8	2.145,00
13:57:22	5	2.135,00
13:57:27	1	2.145,00
13:57:38	87	2.135,00
13:58:42	10	2.145,00
14:00:24	4	2.135,00
14:00:41	3	2.145,00
14:03:17	10	2.140,00
14:03:17	1.688	2.145,00
14:06:45	1	2.140,00
14:07:44	175	2.145,00
14:09:20	46	2.140,00
14:09:20	6	2.145,00
14:09:21	67	2.140,00
14:10:33	1.385	2.145,00
14:11:23	691	2.130,00
14:12:04	169	2.145,00
14:13:01	297	2.135,00
14:13:27	5	2.130,00
14:13:41	49	2.145,00
14:14:34	6	2.130,00
14:17:07	38	2.135,00
14:17:29	9	2.130,00
14:17:58	1.230	2.135,00
14:18:01	235	2.130,00
14:18:29	113	2.135,00
14:19:51	20	2.130,00
14:20:22	460	2.135,00
14:20:54	91	2.130,00
14:20:54	90	2.125,00
14:21:05	552	2.135,00
14:22:54	115	2.130,00
14:23:37	651	2.135,00
14:24:04	449	2.130,00
14:25:42	141	2.135,00
14:25:51	46	2.130,00
14:26:20	87	2.135,00
14:27:11	384	2.130,00
14:27:35	603	2.135,00
14:29:13	3	2.130,00
14:29:25	28	2.135,00
14:30:02	5	2.130,00
14:30:10	121	2.135,00
14:31:25	5	2.130,00
14:31:35	31	2.135,00
14:32:24	1.100	2.130,00
14:32:37	539	2.135,00
14:36:00	105	2.130,00
14:36:20	186	2.135,00
14:36:47	3	2.130,00
14:37:05	462	2.135,00
14:37:53	30	2.130,00
14:38:27	1.141	2.135,00
14:40:35	11	2.130,00
14:41:18	363	2.135,00
14:42:17	1	2.130,00
14:42:24	4	2.135,00
14:42:28	120	2.130,00
14:43:23	18	2.135,00
14:44:44	30	2.130,00
14:48:26	2.093	2.135,00
14:49:44	65	2.130,00
14:50:20	1.507	2.135,00
14:50:28	28	2.130,00
14:51:00	35	2.135,00
14:52:15	19	2.130,00
14:52:32	262	2.135,00
14:54:06	10	2.130,00
14:54:54	2.662	2.135,00
15:01:01	235	2.130,00
15:01:11	11	2.135,00
15:04:31	30	2.130,00
15:05:31	6	2.135,00
15:06:03	319	2.130,00
15:06:37	11	2.135,00
15:07:02	489	2.130,00
15:08:28	30	2.125,00
15:08:40	1	2.130,00
15:09:08	1	2.125,00
15:09:15	706	2.130,00
15:09:42	3	2.125,00
15:10:51	5	2.130,00
15:12:19	967	2.125,00
15:15:03	4	2.120,00
15:15:48	100	2.125,00
15:15:54	132	2.120,00
15:17:55	32	2.125,00
15:18:09	194	2.120,00
15:19:58	64	2.115,00
15:20:19	27	2.120,00
15:20:28	1	2.115,00
15:20:46	1	2.120,00
15:20:53	18	2.115,00
15:22:04	14	2.120,00
15:22:25	12	2.115,00
15:23:25	6	2.110,00
15:23:31	4	2.115,00
15:23:40	16	2.110,00
15:24:05	1	2.115,00
15:24:20	55	2.110,00
15:24:46	1.290	2.115,00
15:24:55	1	2.110,00
15:25:06	3.010	2.115,00
15:25:45	51	2.110,00
15:25:50	2	2.115,00
15:25:55	16	2.110,00
15:26:02	3.898	2.115,00
15:26:20	6.679	2.110,00
15:26:49	943	2.105,00
15:27:26	335	2.100,00
15:27:51	3.192	2.110,00
15:27:58	2.856	2.100,00
15:28:54	100	2.105,00
15:29:11	1.730	2.110,00
15:29:31	400	2.100,00
15:29:57	47	2.110,00
15:30:06	145	2.100,00
15:31:03	141	2.105,00
15:32:37	265	2.100,00
15:33:49	100	2.105,00
15:34:19	4	2.100,00
15:34:20	127	2.105,00
15:35:49	170	2.110,00
15:36:01	250	2.105,00
15:36:13	985	2.110,00
15:37:59	44	2.100,00
15:38:24	543	2.110,00
15:39:51	3	2.100,00
15:39:53	5	2.110,00
15:40:01	29	2.100,00
15:40:09	218	2.110,00
15:42:00	100	2.105,00
15:42:18	334	2.100,00
15:42:45	8	2.110,00
15:43:03	28	2.100,00
15:44:09	22	2.095,00
15:45:23	14.928	2.110,00
15:45:50	1	2.100,00
15:47:04	85	2.110,00
15:47:04	14.893	2.115,00
15:51:25	398	2.120,00
15:51:27	1	2.115,00
15:52:22	52	2.125,00
15:53:10	700	2.135,00
15:53:48	48	2.125,00
15:53:49	152	2.140,00
15:54:33	45	2.135,00
15:55:29	3	2.150,00
15:56:06	165	2.135,00
15:56:12	2.287	2.130,00
15:56:36	2	2.135,00
15:58:10	3.917	2.150,00
15:59:01	76	2.145,00
16:01:13	38	2.135,00
16:01:13	277	2.130,00
16:01:25	66	2.135,00
16:01:25	207	2.130,00
16:01:43	3	2.125,00
16:01:49	5	2.145,00
16:02:07	1	2.130,00
16:02:07	21	2.125,00
16:03:14	1.747	2.145,00
16:04:34	2	2.135,00
16:05:04	20	2.145,00
16:05:56	15	2.135,00
16:06:05	1	2.145,00
16:06:14	28	2.130,00
16:07:09	512	2.145,00
16:09:51	24	2.135,00
16:10:45	4	2.150,00
16:10:46	115	2.135,00
16:10:46	130	2.130,00
16:11:10	1	2.125,00
16:12:03	1	2.150,00
16:13:46	60	2.125,00
16:14:21	14	2.150,00
16:15:07	9	2.130,00
16:15:08	435	2.150,00
16:15:42	63	2.125,00
16:16:57	582	2.150,00
16:18:47	80	2.125,00
16:19:14	380	2.130,00
16:19:44	1.257	2.150,00
16:22:49	25	2.125,00
16:23:18	376	2.130,00
16:23:23	4	2.125,00
16:23:23	168	2.150,00
16:27:45	93	2.140,00
16:28:22	91	2.125,00
16:28:26	46	2.140,00
16:28:44	294	2.125,00
16:29:28	200	2.135,00
16:29:36	312	2.140,00
16:29:36	717	2.150,00
16:31:21	30	2.130,00
16:31:34	234	2.125,00
16:34:16	473	2.120,00
16:35:49	10	2.115,00
16:35:49	173	2.110,00
16:36:02	142	2.135,00
16:36:23	2	2.110,00
16:36:42	1	2.135,00
16:37:57	35	2.110,00
16:39:01	30	2.135,00
16:41:03	172	2.125,00
16:41:06	497	2.135,00
16:42:53	569	2.145,00
16:45:58	8	2.125,00
16:46:35	21	2.145,00
16:50:24	16	2.140,00
16:51:18	4	2.125,00
16:51:44	28	2.140,00
16:52:15	4	2.125,00
16:53:00	112	2.140,00
16:56:10	7	2.130,00
16:56:10	1.397	2.140,00
16:56:43	18	2.125,00
16:56:47	190	2.135,00
16:56:47	273	2.140,00
16:57:16	690	2.125,00
16:57:28	281	2.120,00
16:57:28	2.519	2.115,00
16:58:29	5	2.120,00
16:58:29	995	2.115,00
16:58:35	40	2.140,00
16:58:40	5.727	2.115,00
16:59:30	152	2.140,00
	P. Cierre	2.120,00
	323.412	2.154,253
	----------	
	n METR	
	24hs.	c/a: 1.145,00
11:00:11	2.100	1.140,00
11:00:54	195	1.145,00
11:02:36	539	1.150,00
11:03:00	3.068	1.145,00
11:03:38	109	1.150,00
11:03:46	113	1.135,00
11:03:55	71	1.140,00
11:03:56	15	1.150,00
11:03:58	450	1.140,00
11:04:08	26	1.150,00
11:04:10	59	1.140,00
11:04:11	81	1.135,00
11:04:11	10	1.150,00
11:04:16	297	1.135,00
11:04:40	30	1.140,00
11:04:40	284	1.135,00
11:06:11	14	1.150,00
11:06:36	50	1.140,00
11:06:49	216	1.150,00
11:07:07	90	1.140,00
11:07:22	891	1.150,00
11:07:49	23	1.155,00
11:10:24	510	1.150,00
11:11:18	829	1.140,00
11:11:36	39	1.145,00
11:12:42	10	1.150,00
11:12:47	44	1.145,00
11:13:02	1.771	1.140,00
11:13:26	725	1.145,00
11:13:27	136	1.140,00
11:13:44	20	1.135,00
11:13:52	79	1.145,00
11:14:56	1.081	1.135,00
11:15:35	259	1.150,00
11:16:26	540	1.140,00
11:16:29	40	1.135,00
11:16:52	429	1.150,00
11:17:41	51	1.145,00
11:17:50	425	1.140,00
11:18:55	700	1.145,00
11:18:56	605	1.140,00
11:19:11	820	1.145,00
11:19:13	304	1.140,00
11:19:17	78	1.145,00
11:21:34	657	1.150,00
11:23:31	2.292	1.145,00
11:23:37	10	1.140,00
11:24:11	337	1.145,00
11:24:45	200	1.140,00
11:24:46	1.071	1.145,00
11:25:06	141	1.150,00
11:27:57	2.072	1.145,00
11:29:12	22.468	1.140,00
11:29:52	5.620	1.150,00
11:30:51	50	1.145,00
11:31:06	465	1.155,00
11:31:53	354	1.145,00
11:33:45	864	1.155,00
11:36:34	600	1.145,00
11:40:13	10	1.155,00
11:40:49	10	1.145,00
11:42:25	450	1.150,00
11:42:25	1.550	1.155,00
11:43:58	14	1.145,00
11:44:20	20	1.150,00
11:44:45	2.000	1.145,00
11:45:19	10	1.150,00
11:45:19	90	1.155,00
11:46:04	307	1.145,00
11:48:13	150	1.150,00
11:48:20	485	1.145,00
11:48:33	1.391	1.150,00
11:50:55	1.557	1.145,00
11:51:27	3.933	1.150,00
11:54:19	200	1.145,00
11:54:23	2.000	1.150,00
11:54:23	7.370	1.155,00
11:54:50	12	1.145,00
11:55:03	428	1.155,00
11:55:10	5.816	1.145,00
11:59:06	7.107	1.140,00
11:59:10	1.900	1.145,00
12:00:39	1.790	1.135,00
12:01:37	420	1.140,00
12:01:40	10	1.145,00
12:02:48	627	1.140,00
12:03:25	10.881	1.135,00
12:08:15	43	1.140,00
12:09:57	10	1.135,00
12:11:34	1.157	1.140,00
12:11:54	357	1.145,00
12:13:25	10	1.135,00
12:15:26	1.000	1.140,00
12:15:49	446	1.145,00
12:16:17	32.110	1.135,00
12:20:15	400	1.145,00
12:25:10	797	1.135,00
12:25:19	234	1.140,00
12:27:14	27.956	1.135,00
12:28:26	6.040	1.140,00
12:30:02	769	1.135,00
12:30:45	878	1.140,00
12:30:45	122	1.145,00
12:31:21	800	1.135,00
12:33:16	161	1.145,00
12:35:18	6.703	1.135,00
12:38:05	80	1.145,00
12:38:14	207	1.135,00
12:38:49	302	1.145,00
12:39:38	77	1.140,00
12:42:50	516	1.135,00
12:42:59	31	1.140,00
12:47:56	3.367	1.135,00
12:48:48	433	1.130,00
12:50:10	600	1.140,00
12:50:58	100	1.130,00
12:51:07	72	1.140,00
12:52:32	33.965	1.130,00
12:54:04	25	1.125,00
12:54:34	98	1.135,00
12:55:45	200	1.125,00
12:56:16	800	1.135,00
12:57:57	7.090	1.125,00
12:58:18	1.922	1.120,00
12:58:42	380	1.125,00
12:59:06	28	1.120,00
12:59:11	12.959	1.125,00
13:01:09	114	1.130,00
13:02:01	171	1.125,00
13:03:57	50	1.130,00
13:05:12	39	1.125,00
13:05:13	30	1.130,00
13:05:24	91	1.125,00
13:05:30	2.232	1.130,00
13:07:06	1.864	1.125,00
13:07:53	11	1.130,00
13:08:39	2.980	1.125,00
13:09:54	218	1.130,00
13:10:33	49	1.125,00
13:15:48	13	1.130,00
13:16:01	14	1.125,00
13:16:15	2.000	1.130,00
13:16:46	13.550	1.125,00
13:17:01	29.771	1.120,00
13:17:08	20	1.125,00
13:17:08	12	1.130,00
13:18:05	45	1.125,00
13:18:31	100	1.130,00
13:19:36	565	1.125,00
13:22:25	68	1.130,00
13:24:51	229	1.125,00
13:25:16	10	1.130,00
13:26:16	304	1.125,00
13:26:24	2.100	1.130,00
13:27:51	2.267	1.125,00
13:28:37	15.053	1.120,00
13:30:32	1.351	1.115,00
13:31:09	200	1.110,00
13:31:38	99	1.120,00
13:32:00	2.578	1.115,00
13:33:01	1.827	1.120,00
13:37:46	11	1.115,00
13:38:04	71	1.120,00
13:39:49	10.340	1.115,00
13:42:40	105	1.110,00
13:43:56	50	1.115,00
13:43:56	172	1.110,00
13:44:09	19	1.120,00
13:45:03	910	1.115,00
13:47:11	89	1.110,00
13:47:56	1.010	1.115,00
13:50:57	419	1.110,00
13:52:07	27.152	1.115,00
13:52:56	12	1.110,00
13:53:38	1.381	1.120,00
13:54:53	76	1.115,00
13:54:53	124	1.110,00
13:56:12	50	1.120,00
13:56:21	40	1.115,00
13:57:36	2.485	1.120,00
13:58:22	96	1.115,00
13:58:42	2.137	1.120,00
13:59:52	1.069	1.115,00
14:00:29	30	1.120,00
14:00:32	300	1.115,00
14:01:13	491	1.120,00
14:02:21	134	1.115,00
14:05:29	207	1.120,00

VOLVER AL INICIO

14:06:52	3.903	1.115,00
14:12:20	110	1.120,00
14:14:38	589	1.115,00
14:14:49	87	1.120,00
14:14:51	2.012	1.115,00
14:15:52	2.220	1.120,00
14:18:51	3.095	1.115,00
14:20:24	2.490	1.110,00
14:21:05	385	1.120,00
14:21:51	39	1.115,00
14:25:17	6.238	1.120,00
14:29:53	58	1.125,00
14:30:54	322	1.120,00
14:31:35	15	1.125,00
14:31:49	2.556	1.115,00
14:33:31	150	1.125,00
14:41:21	590	1.120,00
14:42:39	2.054	1.125,00
14:47:47	55	1.120,00
14:48:51	2.940	1.125,00
14:51:03	48	1.120,00
14:51:14	188	1.125,00
14:57:36	50	1.120,00
14:57:54	51	1.125,00
14:58:10	3.492	1.120,00
15:06:58	290	1.125,00
15:10:31	1.000	1.120,00
15:11:19	450	1.125,00
15:11:59	12.522	1.120,00
15:21:00	8.735	1.125,00
15:21:20	343	1.120,00
15:21:50	1.108	1.125,00
15:26:38	50	1.115,00
15:26:44	88	1.125,00
15:27:20	1.624	1.120,00
15:31:12	178	1.115,00
15:32:12	17	1.120,00
15:32:52	350	1.115,00
15:33:05	10.327	1.120,00
15:39:17	149	1.115,00
15:39:53	611	1.120,00
15:46:19	2.683	1.115,00
15:49:21	20	1.120,00
15:52:05	81	1.115,00
15:52:35	10.673	1.120,00
15:57:45	711	1.125,00
15:57:52	2.000	1.120,00
15:58:08	15.089	1.125,00
16:00:04	135	1.120,00
16:00:04	45	1.115,00
16:00:06	99.033	1.125,00
16:02:42	26.646	1.130,00
16:05:29	2.987	1.125,00
16:06:25	30.000	1.130,00
16:06:30	11.516	1.125,00
16:10:48	47.340	1.130,00
16:14:37	446	1.125,00
16:15:13	20	1.130,00
16:15:53	1.409	1.125,00
16:17:00	31.550	1.130,00
16:17:21	50	1.135,00
16:17:33	18.470	1.130,00
16:17:50	50	1.125,00
16:19:42	50.133	1.130,00
16:20:12	77	1.125,00
16:20:48	45.009	1.130,00
16:24:36	7.253	1.125,00
16:27:00	200	1.120,00
16:29:28	2.786	1.125,00
16:31:30	35	1.120,00
16:32:32	90	1.125,00
16:34:45	408	1.120,00
16:35:05	201	1.125,00
16:37:05	1.115	1.120,00
16:40:04	250	1.125,00
16:41:09	100	1.120,00
16:41:43	2.312	1.125,00
16:45:29	12	1.120,00
16:46:17	500	1.125,00
16:46:41	146	1.120,00
16:47:28	273	1.125,00
16:49:03	5.854	1.120,00
16:49:57	17	1.115,00
16:51:44	16	1.125,00
16:51:47	15	1.120,00
16:52:25	158	1.115,00
16:52:39	350	1.120,00
16:55:10	200	1.115,00
16:55:23	901	1.120,00
16:56:01	505	1.115,00
16:56:23	1.335	1.120,00
16:56:25	24.076	1.115,00
16:57:13	101	1.120,00
16:57:26	17.790	1.115,00
16:59:12	13	1.120,00
16:59:23	171	1.115,00
16:59:54	1.000	1.120,00
	P. Cierre	1.115,00
	913.100	1.127,906

n MIRG

24hs.		c/a: 20.600,00
11:00:07	10	20.725,00
11:02:24	10	20.750,00
11:02:24	2	20.725,00
11:02:24	6	20.700,00
11:04:27	9,1	20.875,00
11:07:09	3	20.825,00
11:08:23	10,1	20.450,00
11:09:03	1	20.400,00
11:09:50	2	20.200,00
11:10:21	1,1	20.025,00
11:10:57	18	20.400,00
11:17:00	16	20.375,00
11:19:53	2	20.150,00
11:19:53	3	20.125,00
11:19:59	31	20.375,00
11:21:17	2	20.325,00
11:21:58	7	20.350,00
11:21:58	4,9	20.450,00
11:21:59	4,9	20.675,00
11:22:07	32	20.300,00
11:26:51	25	20.275,00
11:31:38	31	20.600,00
11:33:21	1	20.575,00
11:33:21	45,4	20.600,00
11:40:32	3	20.375,00
11:40:32	2	20.350,00
11:44:57	6	20.375,00
11:50:58	1	20.300,00
11:51:02	1	20.375,00
11:52:09	12	20.300,00
11:55:41	1,2	20.350,00
11:56:51	19	20.375,00
12:00:03	50	20.275,00
12:00:03	157	20.175,00
12:00:03	303	20.150,00
12:03:48	1	20.350,00
12:13:49	13	20.175,00
12:15:56	12	20.250,00
12:18:47	21	20.225,00
12:18:53	526	20.250,00
12:19:02	1	20.200,00
12:19:35	11	20.250,00
12:28:15	1	20.300,00
12:38:42	50	20.375,00
12:43:32	2	20.250,00
12:46:04	3,9	20.275,00
12:58:50	51	20.375,00
13:00:07	1	20.300,00
13:00:07	2	20.250,00
13:00:07	7	20.225,00
13:05:15	25	20.275,00
13:12:35	14	20.350,00
13:13:26	1	20.250,00
13:18:37	24	20.325,00
13:23:53	12	20.250,00
13:37:10	4	20.325,00
13:38:13	29	20.250,00
13:39:19	181,4	20.300,00
13:42:32	2	20.225,00
13:43:56	4,6	20.325,00
13:47:18	6,7	20.350,00
13:47:18	7,7	20.375,00
14:00:57	2	20.225,00
14:02:35	7	20.250,00
14:03:06	16	20.225,00
14:04:55	80	20.250,00
14:05:54	70	20.225,00
14:14:06	25	20.250,00
14:14:56	1	20.225,00
14:15:19	59	20.250,00
14:26:24	4	20.225,00
14:31:41	4	20.350,00
14:31:41	5	20.375,00
14:36:25	1	20.225,00
14:42:08	2	20.350,00
14:44:27	4	20.300,00
15:05:36	112	20.250,00
15:12:11	45	20.225,00
15:13:49	49	20.250,00
15:22:54	363	20.225,00
15:22:58	13	20.300,00
15:23:07	32	20.225,00
15:23:31	13	20.300,00
15:24:10	26,6	20.350,00
15:31:56	56,4	20.375,00
15:34:46	61	20.350,00
15:45:22	10,1	20.300,00
15:50:41	2,9	20.350,00
16:00:04	97,2	20.300,00
16:08:12	34	20.350,00
16:09:36	1	20.300,00
16:11:24	40	20.350,00
16:17:41	3	20.300,00
16:20:44	34,3	20.350,00
16:20:44	41,9	20.375,00
16:20:44	0,5	20.450,00
16:20:44	31,3	20.475,00
16:28:58	5	20.300,00
16:35:48	0,1	20.450,00
16:43:22	10	20.325,00
16:48:29	1	20.350,00
16:48:53	14	20.300,00
16:49:16	2	20.350,00
16:49:57	2	20.325,00
16:50:22	28	20.350,00
16:51:05	31	20.300,00
16:51:26	44	20.350,00
16:54:05	300	20.450,00
16:54:09	2	20.300,00
16:54:09	2	20.250,00
16:56:22	8,2	20.350,00
16:57:43	1	20.450,00
16:58:33	1	20.350,00
16:59:32	1	20.450,00
	P. Cierre	20.425,00
	3.641,5	20.293,428

n PAMP

24hs.		c/a: 2.925,00
11:00:16	1.298	2.950,00
11:00:37	5	2.955,00
11:00:39	119	2.950,00
11:00:40	43	2.940,00
11:00:40	30	2.935,00
11:00:40	775	2.930,00
11:00:56	3.240	2.940,00
11:01:01	63	2.930,00
11:01:22	1	2.940,00
11:01:36	6	2.930,00
11:01:42	52	2.925,00
11:01:52	1.190	2.930,00
11:01:54	6	2.925,00
11:02:01	4	2.930,00
11:02:09	126	2.925,00
11:02:18	377	2.920,00
11:02:32	41	2.910,00
11:02:32	36	2.905,00
11:02:55	132	2.925,00
11:02:55	510	2.930,00
11:03:13	25	2.910,00
11:03:13	2	2.930,00
11:03:14	9	2.910,00
11:03:20	76	2.930,00
11:03:22	5	2.910,00
11:03:23	41	2.915,00
11:03:24	40	2.925,00
11:03:24	22	2.915,00
11:03:28	14	2.925,00
11:03:31	25	2.915,00
11:03:31	6	2.910,00
11:03:31	21	2.925,00
11:03:36	34	2.915,00
11:03:37	3	2.910,00
11:03:38	18	2.925,00
11:03:40	1	2.915,00
11:03:40	160	2.910,00
11:03:40	42	2.925,00
11:03:45	37	2.910,00
11:03:49	39	2.925,00
11:03:49	16	2.910,00
11:03:49	65	2.925,00
11:03:55	151	2.910,00
11:04:02	2	2.925,00
11:04:02	119	2.910,00
11:04:13	1	2.925,00
11:04:13	1	2.910,00
11:04:13	12	2.925,00
11:04:13	197	2.910,00
11:04:17	31	2.925,00
11:04:20	1.332	2.910,00
11:04:20	768	2.905,00
11:04:20	7	2.925,00
11:04:26	37	2.910,00
11:04:26	17	2.925,00
11:04:27	12	2.910,00
11:04:30	1	2.925,00
11:04:36	108	2.910,00
11:04:36	23	2.905,00
11:04:37	18	2.910,00
11:04:43	24	2.925,00
11:04:44	10	2.910,00
11:04:44	15	2.905,00
11:04:44	17	2.925,00
11:04:44	25	2.905,00
11:04:54	50	2.925,00
11:05:06	253	2.915,00
11:05:12	8	2.910,00
11:05:18	1.456	2.905,00
11:05:18	1.198	2.900,00
11:05:35	1	2.890,00
11:05:35	33	2.900,00
11:05:35	33	2.890,00
11:05:35	20	2.900,00
11:05:41	1	2.890,00
11:05:41	1	2.900,00
11:05:41	34	2.890,00
11:05:41	12	2.905,00
11:05:41	38	2.890,00
11:05:50	8	2.900,00
11:05:50	16	2.905,00
11:05:50	13	2.900,00
11:05:50	14	2.890,00
11:05:59	13	2.905,00
11:05:59	16	2.890,00
11:05:59	1	2.905,00
11:05:59	75	2.890,00
11:05:59	6	2.905,00
11:06:08	4	2.890,00
11:06:08	66	2.905,00
11:06:08	15	2.890,00
11:06:14	4	2.900,00
11:06:14	12	2.910,00
11:06:14	68	2.900,00
11:06:23	5	2.910,00
11:06:23	3	2.900,00
11:06:23	340	2.910,00
11:06:25	137	2.895,00
11:06:31	108	2.905,00
11:06:38	260	2.895,00
11:06:38	1.008	2.890,00
11:06:40	101	2.895,00
11:06:41	1	2.905,00
11:06:41	7	2.895,00
11:06:41	9	2.890,00
11:06:41	3	2.905,00
11:06:41	15	2.890,00
11:06:42	10	2.905,00
11:06:46	14	2.895,00
11:06:46	101	2.890,00
11:06:47	1	2.895,00
11:06:47	93	2.890,00
11:06:49	30	2.895,00
11:06:56	916	2.890,00
11:06:56	33	2.900,00
11:06:56	12	2.885,00
11:06:56	3	2.890,00
11:07:01	10	2.900,00
11:07:01	165	2.890,00
11:07:05	12	2.905,00
11:07:05	9	2.890,00
11:07:05	22	2.905,00
11:07:11	196	2.910,00
11:07:16	25	2.900,00
11:07:16	68	2.895,00
11:07:18	37	2.900,00
11:07:20	4	2.910,00
11:07:20	159	2.900,00
11:07:20	3	2.895,00
11:07:20	20	2.910,00
11:07:29	3	2.905,00
11:07:29	35	2.910,00
11:07:31	50	2.905,00
11:07:35	24	2.915,00
11:07:38	20	2.905,00
11:07:38	860	2.895,00
11:07:38	529	2.890,00
11:07:39	8	2.895,00
11:07:39	179	2.905,00
11:07:39	38	2.895,00
11:07:42	202	2.905,00
11:07:42	124	2.910,00
11:07:44	3	2.905,00
11:07:44	403	2.890,00
11:07:44	83	2.905,00
11:07:54	16	2.890,00
11:07:54	18	2.910,00
11:07:54	5	2.890,00
11:08:00	1.763	2.895,00
11:08:00	100	2.910,00
11:08:03	100	2.895,00
11:08:03	225	2.890,00
11:08:03	48	2.910,00
11:08:08	17	2.900,00
11:08:11	57	2.890,00
11:08:11	13	2.895,00
11:08:11	60	2.910,00
11:08:18	2	2.895,00
11:08:18	4	2.910,00
11:08:26	499	2.905,00
11:08:28	517	2.910,00
11:08:44	33	2.905,00
11:08:51	68	2.900,00
11:08:53	21	2.895,00
11:09:01	10	2.890,00
11:09:01	46	2.900,00
11:09:06	14	2.905,00
11:09:20	4	2.900,00
11:09:20	14	2.895,00
11:09:22	5	2.905,00
11:09:27	50	2.900,00
11:09:27	192	2.895,00
11:09:29	20	2.890,00
11:09:34	47	2.895,00
11:09:41	1	2.905,00
11:09:44	8	2.900,00
11:09:44	64	2.895,00
11:09:45	11	2.905,00
11:10:00	17	2.895,00
11:10:09	103	2.905,00
11:10:10	2	2.900,00
11:10:10	30	2.895,00
11:10:12	103	2.905,00
11:10:13	478	2.895,00
11:10:24	24	2.905,00
11:10:25	16	2.895,00
11:10:28	3	2.905,00
11:10:29	48	2.895,00
11:10:35	34	2.905,00
11:10:42	23	2.900,00
11:10:43	12	2.905,00
11:10:48	57	2.900,00
11:11:15	43	2.895,00
11:11:18	5	2.900,00
11:11:27	150	2.895,00
11:11:30	20	2.900,00
11:11:30	7	2.895,00
11:11:36	864	2.900,00
11:11:45	22	2.895,00
11:11:47	17	2.900,00
11:11:59	11	2.905,00
11:12:06	1.698	2.900,00
11:12:09	2.011	2.905,00
11:12:18	307	2.900,00
11:12:20	6	2.895,00
11:12:27	80	2.900,00
11:12:49	20	2.895,00
11:12:49	190	2.890,00
11:12:50	14	2.900,00
11:12:50	16	2.890,00
11:13:05	2.505	2.900,00
11:13:08	10	2.895,00
11:13:09	3.055	2.900,00
11:13:10	25.139	2.895,00
11:13:23	7.298	2.900,00
11:13:33	30	2.890,00
11:13:34	325	2.900,00
11:13:46	1	2.905,00
11:13:48	1	2.900,00
11:13:57	394	2.905,00
11:14:03	1	2.900,00
11:14:03	4	2.905,00
11:14:03	13	2.900,00
11:14:04	37	2.905,00
11:14:04	278	2.900,00
11:14:05	1	2.905,00
11:14:05	31	2.900,00
11:14:07	348	2.905,00
11:14:25	165	2.900,00
11:14:50	54	2.905,00
11:14:54	67	2.900,00
11:14:59	141	2.905,00
11:15:02	989	2.900,00
11:15:30	3	2.905,00
11:15:38	3	2.900,00
11:15:38	530	2.905,00
11:16:25	6.365	2.900,00
11:17:11	13.121	2.905,00
11:17:17	3	2.900,00
11:17:17	2	2.890,00
11:17:17	8	2.895,00
11:17:24	400	2.910,00
11:17:29	24	2.900,00
11:17:39	8	2.915,00
11:17:50	2.005	2.920,00
11:17:55	5	2.910,00
11:18:02	1	2.905,00
11:18:05	1	2.925,00
11:18:11	44	2.905,00
11:18:17	1	2.915,00
11:18:17	10	2.920,00
11:18:18	355	2.905,00
11:18:18	72	2.900,00
11:18:18	1	2.905,00
11:18:18	16	2.900,00
11:18:20	2	2.915,00
11:18:21	15	2.900,00
11:18:50	35	2.905,00
11:19:10	15	2.900,00
11:19:11	13	2.910,00
11:19:44	176	2.900,00
11:19:44	8	2.910,00
11:19:48	13	2.900,00
11:20:03	27	2.910,00
11:20:05	510	2.900,00
11:20:08	209	2.910,00
11:20:13	25	2.900,00
11:20:16	48	2.910,00
11:20:19	131	2.900,00
11:20:33	2	2.910,00
11:20:35	176	2.900,00
11:20:36	193	2.910,00
11:20:58	77	2.920,00
11:21:01	179	2.905,00
11:21:12	10	2.910,00
11:21:37	2	2.920,00
11:21:40	16	2.910,00
11:21:46	425	2.920,00
11:21:55	5.602	2.925,00
11:22:37	96	2.910,00
11:23:11	2	2.920,00
11:23:24	131	2.915,00
11:23:35	18	2.920,00
11:23:39	377	2.915,00
11:23:46	117	2.920,00
11:23:59	94	2.915,00
11:24:04	476	2.920,00
11:24:11	106	2.915,00
11:24:15	59	2.910,00
11:24:19	5	2.920,00
11:24:20	194	2.905,00
11:24:21	18	2.920,00
11:24:23	5	2.905,00
11:24:25	53	2.920,00
11:24:36	77	2.905,00
11:24:42	783	2.920,00
11:25:07	487	2.925,00
11:25:18	55	2.920,00
11:25:21	167	2.925,00
11:25:27	59	2.920,00
11:25:30	51	2.925,00
11:25:39	1	2.920,00
11:25:44	1	2.925,00
11:25:57	75	2.920,00
11:26:05	586	2.925,00
11:26:15	26	2.910,00
11:26:15	3	2.925,00
11:26:20	245	2.915,00
11:26:27	74	2.925,00
11:26:27	85	2.915,00
11:26:32	705	2.925,00
11:26:57	47	2.915,00
11:26:58	91	2.920,00
11:27:09	11	2.915,00
11:27:18	25	2.920,00
11:27:23	10	2.915,00
11:27:24	256	2.925,00
11:27:28	49	2.915,00
11:28:01	83	2.920,00
11:28:03	92	2.925,00
11:28:15	342	2.920,00
11:28:18	5.654	2.925,00
11:28:20	24	2.930,00
11:28:29	2	2.925,00
11:28:29	2.270	2.930,00
11:29:02	75	2.925,00
11:29:14	74	2.920,00
11:29:14	217	2.925,00
11:29:29	100	2.930,00
11:29:32	8	2.925,00
11:29:34	4.048	2.930,00
11:30:19	52	2.925,00
11:30:27	156	2.930,00
11:30:56	123	2.925,00
11:31:24	1	2.920,00
11:31:26	9	2.925,00
11:31:42	162	2.920,00
11:31:53	168	2.925,00
11:31:56	6	2.920,00
11:32:14	5	2.925,00
11:32:14	4	2.920,00
11:32:17	30	2.925,00
11:32:30	5	2.920,00
11:32:49	3	2.925,00
11:32:53	25	2.920,00
11:33:14	6	2.925,00
11:33:16	803	2.920,00
11:33:39	4.356	2.925,00
11:33:48	74	2.920,00
11:33:59	1	2.925,00
11:34:06	217	2.920,00
11:34:13	23	2.915,00
11:34:15	9.526	2.920,00
11:34:17	68	2.925,00
11:34:21	168	2.930,00
11:34:38	37	2.920,00
11:34:48	17	2.925,00
11:35:06	116	2.920,00
11:35:08	78	2.925,00
11:35:15	4	2.930,00
11:35:16	76	2.925,00
11:35:17	98	2.920,00
11:35:29	449	2.930,00
11:36:01	24	2.920,00
11:36:09	160	2.930,00
11:36:18	98	2.920,00
11:36:19	68	2.930,00
11:36:36	3.379	2.920,00
11:36:51	19	2.930,00
11:36:55	749	2.920,00
11:37:16	2	2.930,00
11:37:19	230	2.920,00
11:37:25	450	2.930,00
11:37:32	35	2.920,00
11:37:34	592	2.930,00
11:37:53	828	2.920,00
11:38:17	60	2.930,00
11:38:34	152	2.920,00
11:38:46	3	2.915,00
11:38:46	19	2.920,00
11:38:46	58	2.915,00
11:38:46	997	2.920,00
11:38:56	68	2.915,00
11:38:58	50	2.920,00
11:38:58	3.125	2.915,00
11:39:04	82	2.910,00
11:39:04	48	2.920,00
11:39:17	30	2.910,00
11:39:20	36.338	2.920,00
11:39:30	87	2.910,00
11:39:36	69	2.920,00
11:40:16	183	2.915,00
11:40:22	17	2.920,00
11:40:36	8	2.915,00
11:41:23	1	2.920,00
11:41:27	300	2.915,00
11:41:43	1	2.920,00
11:41:47	38	2.915,00
11:42:17	1	2.920,00
11:42:17	9	2.925,00
11:42:20	34	2.915,00
11:42:20	12	2.925,00
11:42:25	78	2.915,00
11:42:27	2.397	2.920,00

VOLVER AL INICIO

11:42:28	10	2.915,00
11:42:42	2.971	2.910,00
11:42:56	168	2.905,00
11:43:19	402	2.910,00
11:43:28	109	2.905,00
11:43:47	34	2.910,00
11:43:52	23	2.905,00
11:43:59	2.175	2.910,00
11:44:26	6	2.915,00
11:44:29	1	2.905,00
11:44:47	7	2.915,00
11:44:58	1	2.905,00
11:45:08	3	2.920,00
11:45:09	21	2.910,00
11:45:09	69	2.905,00
11:45:13	324	2.920,00
11:45:24	1.890	2.915,00
11:45:26	10	2.920,00
11:45:27	3.188	2.915,00
11:45:33	300	2.910,00
11:45:40	28	2.905,00
11:45:41	10	2.910,00
11:45:42	532	2.905,00
11:45:52	2	2.910,00
11:45:53	50	2.905,00
11:46:00	86	2.910,00
11:46:00	636	2.905,00
11:46:02	15	2.910,00
11:46:06	35	2.900,00
11:46:10	442	2.910,00
11:47:00	50	2.905,00
11:47:03	6	2.900,00
11:47:05	390	2.905,00
11:47:24	100	2.900,00
11:47:50	11	2.905,00
11:48:04	6.240	2.900,00
11:48:11	152	2.895,00
11:48:16	685	2.900,00
11:48:25	1	2.905,00
11:48:27	335	2.900,00
11:48:46	975	2.895,00
11:48:47	170	2.905,00
11:49:12	1	2.900,00
11:49:14	217	2.905,00
11:49:40	501	2.895,00
11:49:49	17	2.905,00
11:49:52	34	2.895,00
11:49:55	165	2.905,00
11:49:58	28	2.895,00
11:50:11	4	2.905,00
11:50:18	5	2.900,00
11:50:23	52	2.905,00
11:50:40	1	2.895,00
11:50:43	98	2.905,00
11:50:55	25	2.895,00
11:51:04	6	2.905,00
11:51:19	13	2.895,00
11:51:19	350	2.905,00
11:51:28	10	2.895,00
11:51:38	11	2.905,00
11:51:42	246	2.895,00
11:51:49	48	2.905,00
11:51:55	35	2.895,00
11:51:59	30	2.910,00
11:52:19	27	2.895,00
11:52:27	200	2.910,00
11:52:31	125	2.895,00
11:52:36	38	2.905,00
11:52:45	8	2.910,00
11:52:55	17	2.895,00
11:53:05	345	2.905,00
11:53:10	546	2.895,00
11:53:32	16	2.905,00
11:53:33	146	2.895,00
11:53:58	2	2.905,00
11:54:05	35	2.895,00
11:54:06	155	2.910,00
11:54:37	401	2.900,00
11:54:37	402	2.895,00
11:54:40	23	2.910,00
11:55:02	72	2.895,00
11:55:11	200	2.900,00
11:55:17	27	2.910,00
11:55:20	4	2.900,00
11:55:28	206	2.910,00
11:55:32	14	2.900,00
11:55:47	199	2.895,00
11:55:50	1	2.910,00
11:55:58	367	2.895,00
11:56:38	5	2.910,00
11:56:38	34	2.895,00
11:57:06	9	2.910,00
11:57:14	5	2.895,00
11:57:15	47	2.910,00
11:57:35	25	2.900,00
11:57:40	81	2.895,00
11:57:43	2	2.910,00
11:57:48	50	2.895,00
11:57:51	217	2.900,00
11:58:03	68	2.895,00
11:58:05	94	2.900,00
11:58:07	3	2.895,00
11:58:07	10	2.900,00
11:58:07	925	2.895,00
11:58:51	36	2.900,00
11:59:41	395	2.895,00
11:59:57	588	2.900,00
12:00:22	155	2.910,00
12:00:57	1	2.900,00
12:01:00	2.300	2.910,00
12:01:05	216	2.900,00
12:01:12	722	2.895,00
12:02:07	1.143	2.905,00
12:02:39	293	2.910,00
12:02:43	180	2.895,00
12:02:57	487	2.905,00
12:03:42	1	2.910,00
12:03:45	185	2.905,00
12:03:52	360	2.910,00
12:04:15	116	2.905,00
12:04:24	391	2.895,00
12:04:51	12	2.905,00
12:05:00	56	2.895,00
12:05:13	3	2.905,00
12:05:41	8	2.900,00
12:05:51	1.000	2.895,00
12:06:10	219	2.900,00
12:06:50	397	2.895,00
12:06:54	84	2.900,00
12:07:03	10	2.905,00
12:07:31	71	2.900,00
12:07:51	1	2.905,00
12:07:52	1.708	2.900,00
12:08:32	1.553	2.905,00
12:08:36	360	2.900,00
12:08:56	135	2.910,00
12:09:15	1	2.905,00
12:09:33	1	2.910,00
12:09:54	55	2.905,00
12:10:01	362	2.910,00
12:10:03	1.835	2.905,00
12:10:25	1	2.900,00
12:10:28	4.173	2.910,00
12:11:04	86	2.900,00
12:11:23	68	2.905,00
12:11:27	3	2.915,00
12:11:27	553	2.905,00
12:11:39	10	2.910,00
12:11:52	87	2.905,00
12:12:10	1	2.910,00
12:12:17	422	2.905,00
12:12:43	1.242	2.910,00
12:12:43	791	2.915,00
12:12:57	107	2.905,00
12:13:14	5	2.910,00
12:13:16	917	2.915,00
12:13:52	437	2.920,00
12:13:52	27	2.915,00
12:14:01	18	2.910,00
12:14:07	41	2.905,00
12:14:32	1.110	2.910,00
12:15:38	2	2.905,00
12:15:38	6	2.910,00
12:15:58	999	2.900,00
12:16:05	23	2.910,00
12:16:27	159	2.905,00
12:16:41	7	2.900,00
12:16:56	4	2.905,00
12:17:02	3.916	2.900,00
12:17:11	1	2.905,00
12:17:11	4	2.900,00
12:17:15	368	2.905,00
12:17:20	57	2.900,00
12:17:27	21	2.905,00
12:17:27	659	2.900,00
12:17:35	73	2.915,00
12:18:30	91	2.905,00
12:18:56	10	2.900,00
12:19:10	6	2.905,00
12:19:10	10	2.910,00
12:19:10	137	2.915,00
12:19:34	15	2.905,00
12:19:48	3.763	2.915,00
12:20:14	1	2.905,00
12:20:18	32	2.915,00
12:20:27	111	2.905,00
12:20:42	178	2.910,00
12:20:57	46	2.915,00
12:21:26	20	2.910,00
12:21:58	3	2.915,00
12:22:21	44	2.910,00
12:22:35	1	2.915,00
12:22:40	18	2.910,00
12:23:23	202	2.915,00
12:23:25	269	2.910,00
12:23:59	17	2.915,00
12:24:14	367	2.910,00
12:24:18	11	2.915,00
12:24:33	34	2.910,00
12:24:35	4	2.915,00
12:24:41	853	2.910,00
12:24:56	1	2.915,00
12:25:23	18	2.910,00
12:26:03	16	2.915,00
12:26:32	21	2.910,00
12:26:49	1	2.915,00
12:27:04	69	2.910,00
12:27:21	23	2.915,00
12:27:34	180	2.910,00
12:27:44	1	2.915,00
12:28:06	142	2.910,00
12:28:50	2	2.915,00
12:29:01	565	2.910,00
12:29:25	861	2.915,00
12:29:53	200	2.910,00
12:30:20	1	2.915,00
12:30:25	345	2.910,00
12:30:27	300	2.915,00
12:30:38	300	2.910,00
12:30:53	3.619	2.915,00
12:31:21	89	2.910,00
12:31:36	223	2.915,00
12:31:43	54	2.910,00
12:31:52	497	2.915,00
12:32:01	56	2.910,00
12:32:02	283	2.915,00
12:32:15	20	2.910,00
12:32:19	523	2.915,00
12:32:27	58	2.910,00
12:32:35	389	2.915,00
12:32:48	5.598	2.920,00
12:33:24	317	2.925,00
12:33:29	1.283	2.920,00
12:34:00	587	2.925,00
12:34:00	2.811	2.920,00
12:34:17	64	2.925,00
12:34:30	17	2.915,00
12:34:35	69	2.920,00
12:34:58	203	2.915,00
12:35:07	134	2.920,00
12:35:10	1.469	2.915,00
12:35:19	717	2.910,00
12:35:27	9	2.905,00
12:35:28	279	2.910,00
12:35:40	3	2.915,00
12:35:42	2.806	2.910,00
12:36:00	4	2.900,00
12:36:07	11	2.910,00
12:36:20	131	2.900,00
12:36:28	1.064	2.905,00
12:36:51	852	2.910,00
12:37:07	40	2.905,00
12:37:13	66	2.910,00
12:37:16	2.953	2.905,00
12:37:28	2	2.910,00
12:37:31	419	2.905,00
12:37:43	24	2.910,00
12:37:59	3	2.905,00
12:38:04	20	2.900,00
12:38:07	912	2.905,00
12:38:32	8	2.900,00
12:38:40	234	2.905,00
12:39:09	2.033	2.900,00
12:39:18	7	2.895,00
12:39:19	205	2.900,00
12:39:21	67	2.895,00
12:39:29	2.809	2.900,00
12:40:56	281	2.905,00
12:41:05	10	2.900,00
12:41:05	16.190	2.895,00
12:41:05	52	2.905,00
12:41:05	257	2.895,00
12:41:06	316	2.900,00
12:41:06	129	2.895,00
12:41:06	179	2.890,00
12:41:06	84	2.900,00
12:41:07	82	2.895,00
12:41:07	86	2.905,00
12:41:09	31	2.895,00
12:41:19	44	2.905,00
12:41:36	103	2.895,00
12:41:50	3.945	2.905,00
12:42:20	36	2.900,00
12:43:02	48	2.910,00
12:43:48	3	2.900,00
12:44:00	142	2.910,00
12:44:15	382	2.900,00
12:44:21	3	2.910,00
12:44:24	112	2.900,00
12:44:42	974	2.910,00
12:45:12	120	2.915,00
12:45:12	68	2.920,00
12:45:24	220	2.905,00
12:46:11	3	2.915,00
12:46:24	82	2.905,00
12:46:31	97	2.910,00
12:47:22	15	2.920,00
12:47:31	982	2.905,00
12:47:41	1	2.920,00
12:47:47	5	2.910,00
12:47:51	5	2.920,00
12:48:00	192	2.910,00
12:48:00	23	2.905,00
12:48:00	263	2.900,00
12:48:00	442	2.920,00
12:48:00	213	2.900,00
12:48:20	494	2.920,00
12:48:20	463	2.905,00
12:48:21	52	2.920,00
12:48:31	10	2.905,00
12:48:44	742	2.920,00
12:49:02	18	2.910,00
12:49:37	20	2.905,00
12:50:04	20	2.910,00
12:50:58	25	2.905,00
12:51:24	105	2.910,00
12:51:34	61	2.905,00
12:51:48	32	2.910,00
12:52:02	62	2.905,00
12:52:12	115	2.910,00
12:52:13	224	2.920,00
12:52:13	208	2.910,00
12:52:17	39	2.920,00
12:52:44	11	2.910,00
12:52:50	1.828	2.920,00
12:52:59	63	2.910,00
12:53:00	497	2.905,00
12:53:15	5	2.910,00
12:53:32	150	2.905,00
12:53:42	152	2.910,00
12:53:53	103	2.905,00
12:53:58	100	2.910,00
12:53:59	22	2.905,00
12:54:06	67	2.910,00
12:54:07	11	2.905,00
12:54:09	397	2.910,00
12:54:35	176	2.905,00
12:54:36	236	2.910,00
12:54:47	1	2.905,00
12:54:50	328	2.910,00
12:55:06	33	2.905,00
12:55:16	17	2.910,00
12:55:23	10	2.925,00
12:55:48	147	2.910,00
12:56:30	3	2.920,00
12:56:36	27	2.910,00
12:56:39	5	2.920,00
12:57:02	23	2.910,00
12:57:11	1.251	2.920,00
12:57:24	6	2.925,00
12:57:24	8.820	2.920,00
12:57:30	51	2.925,00
12:57:48	141	2.910,00
12:58:15	1	2.920,00
12:58:16	43	2.910,00
12:58:35	44	2.920,00
12:58:48	133	2.910,00
12:59:11	21	2.920,00
12:59:22	11	2.910,00
12:59:37	63	2.920,00
13:00:16	342	2.910,00
13:01:01	13	2.920,00
13:01:25	1.087	2.910,00
13:01:31	1	2.920,00
13:01:35	50	2.910,00
13:01:40	5	2.920,00
13:01:40	8	2.910,00
13:02:02	206	2.920,00
13:02:19	68	2.910,00
13:02:40	1.532	2.920,00
13:02:46	325	2.925,00
13:02:46	1	2.920,00
13:02:52	68	2.925,00
13:03:01	128	2.920,00
13:03:10	20	2.925,00
13:03:10	2.463	2.920,00
13:03:34	13	2.915,00
13:03:38	74	2.920,00
13:03:47	4	2.915,00
13:03:47	152	2.920,00
13:04:23	68	2.915,00
13:04:34	4	2.920,00
13:04:57	296	2.915,00
13:05:07	85	2.910,00
13:05:14	532	2.920,00
13:06:56	648	2.910,00
13:07:26	4	2.920,00
13:07:32	342	2.910,00
13:07:53	61	2.920,00
13:08:24	340	2.910,00
13:08:26	9	2.920,00
13:08:27	68	2.910,00
13:08:34	29	2.920,00
13:08:35	65	2.910,00
13:08:39	10	2.905,00
13:09:11	2	2.920,00
13:09:42	410	2.915,00
13:09:52	14	2.905,00
13:10:18	13	2.915,00
13:10:39	24	2.905,00
13:10:58	221	2.910,00
13:11:20	212	2.905,00
13:12:16	10	2.910,00
13:12:18	163	2.905,00
13:13:03	225	2.910,00
13:14:07	10	2.905,00
13:14:55	16	2.910,00
13:15:01	17.358	2.905,00
13:15:23	13	2.910,00
13:15:26	16.525	2.905,00
13:15:52	38	2.900,00
13:15:52	7	2.895,00
13:15:52	222	2.890,00
13:15:52	1.497	2.905,00
13:15:57	34	2.900,00
13:16:04	2	2.905,00
13:16:04	20	2.895,00
13:16:04	10	2.890,00
13:16:39	13	2.900,00
13:16:46	23	2.895,00
13:17:08	77	2.905,00
13:17:33	1	2.900,00
13:17:35	46	2.895,00
13:17:35	181	2.890,00
13:17:35	233	2.885,00
13:17:37	417	2.900,00
13:17:52	50	2.885,00
13:18:02	2	2.900,00
13:18:05	167	2.890,00
13:18:14	556	2.900,00
13:18:41	11	2.890,00
13:18:48	402	2.900,00
13:20:14	18	2.890,00
13:20:19	3.693	2.900,00
13:20:19	307	2.905,00
13:20:36	107	2.890,00
13:20:36	16	2.900,00
13:20:36	40	2.905,00
13:20:39	73	2.890,00
13:20:48	376	2.895,00
13:21:38	50	2.905,00
13:21:38	101	2.895,00
13:21:48	12	2.890,00
13:22:12	5	2.905,00
13:22:18	218	2.890,00
13:23:04	195	2.905,00
13:23:57	215	2.900,00
13:24:32	66	2.885,00
13:24:37	267	2.900,00
13:24:49	5	2.885,00
13:24:52	84	2.890,00
13:24:52	56	2.900,00
13:25:11	20	2.890,00
13:25:13	300	2.895,00
13:25:15	1	2.900,00
13:25:20	351	2.890,00
13:25:24	10	2.900,00
13:25:45	21	2.890,00
13:25:52	641	2.900,00
13:26:31	637	2.890,00
13:26:42	1.968	2.900,00
13:26:53	253	2.895,00
13:27:03	40	2.905,00
13:27:07	116	2.895,00
13:27:18	304	2.900,00
13:27:30	5	2.905,00
13:27:32	143	2.900,00
13:27:42	18	2.905,00
13:27:52	20	2.900,00
13:27:54	2.987	2.905,00
13:27:55	4	2.900,00
13:27:57	3.357	2.905,00
13:28:00	655	2.900,00
13:28:00	2.512	2.905,00
13:28:09	8	2.900,00
13:28:10	55	2.905,00
13:28:16	1	2.900,00
13:28:16	786	2.905,00
13:28:20	2.727	2.915,00
13:28:21	68	2.905,00
13:28:22	19	2.915,00
13:28:28	88	2.905,00
13:28:29	100	2.915,00
13:28:46	166	2.905,00
13:28:48	3	2.915,00
13:28:51	310	2.905,00
13:29:27	344	2.915,00
13:29:34	68	2.900,00
13:29:34	18	2.915,00
13:29:58	61	2.900,00
13:30:36	2.982	2.905,00
13:30:55	243	2.910,00
13:31:08	9	2.915,00
13:31:08	68	2.910,00
13:31:09	7	2.920,00
13:31:14	1.104	2.910,00
13:31:44	13	2.920,00
13:31:50	70	2.910,00
13:32:08	12	2.920,00
13:32:10	1.574	2.910,00
13:33:39	5.163	2.905,00
13:33:51	649	2.910,00
13:34:45	30	2.905,00
13:34:54	2.950	2.910,00
13:35:18	4	2.920,00
13:35:20	162	2.910,00
13:37:01	85	2.920,00
13:37:49	77	2.910,00
13:38:37	2	2.920,00
13:38:37	74	2.910,00
13:38:40	13	2.920,00
13:38:44	1.370	2.910,00
13:40:23	27	2.920,00
13:40:29	468	2.910,00
13:41:11	250	2.920,00
13:41:39	1.197	2.915,00
13:41:50	4.918	2.910,00
13:42:20	769	2.905,00
13:43:14	84	2.910,00
13:43:23	45	2.905,00
13:43:23	63	2.910,00
13:44:00	30	2.905,00
13:44:02	32	2.910,00
13:44:12	612	2.905,00
13:44:21	3	2.910,00
13:44:44	30	2.905,00
13:44:45	7	2.910,00
13:45:24	171	2.905,00
13:45:33	3.013	2.910,00
13:46:09	20	2.915,00
13:46:09	30	2.920,00
13:46:09	32	2.905,00
13:46:27	350	2.915,00
13:46:39	12	2.920,00
13:46:41	68	2.915,00
13:46:42	2.276	2.920,00
13:46:44	340	2.915,00
13:46:57	2	2.925,00
13:46:57	50	2.915,00
13:47:00	3.883	2.925,00
13:47:24	14	2.920,00
13:47:30	5.000	2.925,00
13:47:30	11	2.920,00
13:47:33	35	2.925,00
13:47:33	11	2.920,00
13:47:33	59	2.925,00
13:47:38	11	2.920,00
13:47:39	5	2.925,00
13:47:44	11	2.920,00
13:47:45	161	2.925,00
13:47:51	49	2.920,00
13:47:57	101	2.925,00
13:47:58	11	2.920,00
13:48:05	96	2.925,00
13:48:05	208	2.920,00
13:48:07	1.274	2.925,00
13:48:07	11	2.920,00
13:48:10	2	2.925,00
13:48:10	11	2.920,00
13:48:13	171	2.925,00
13:48:13	11	2.920,00
13:48:15	668	2.925,00
13:48:46	24	2.920,00
13:48:50	3.957	2.925,00
13:49:09	100	2.930,00
13:49:16	227	2.925,00
13:49:32	20	2.920,00
13:49:36	43	2.930,00
13:49:55	18	2.920,00
13:50:10	1	2.925,00
13:50:10	14	2.920,00
13:50:18	2	2.930,00
13:50:19	403	2.920,00
13:51:01	76	2.930,00
13:51:07	1.512	2.920,00
13:51:41	1.282	2.930,00
13:52:07	52	2.920,00
13:52:37	200	2.925,00
13:52:50	5	2.930,00
13:52:56	1.017	2.920,00
13:53:38	50	2.930,00
13:54:13	3	2.915,00
13:54:45	200	2.920,00
13:54:45	14	2.915,00
13:54:48	19	2.925,00
13:55:05	1	2.915,00
13:55:06	69	2.925,00
13:55:26	17	2.915,00
13:55:35	3	2.925,00
13:55:41	200	2.920,00
13:55:45	2	2.930,00
13:55:57	4.000	2.920,00
13:56:01	13	2.925,00
13:56:01	27	2.930,00
13:56:34	982	2.920,00
13:57:22	4	2.925,00
13:57:51	582	2.920,00
13:58:23	196	2.925,00
13:58:23	7.464	2.930,00
13:58:23	2.667	2.920,00
13:58:35	368	2.930,00
13:59:00	1	2.935,00
13:59:00	432	2.930,00
13:59:30	8	2.920,00
13:59:49	500	2.930,00
13:59:59	2.100	2.925,00
14:00:03	20	2.920,00
14:00:05	5	2.930,00
14:00:09	20	2.915,00
14:00:19	35	2.930,00
14:00:31	450	2.920,00
14:00:39	443	2.930,00
14:00:47	3	2.935,00
14:00:54	272	2.925,00
14:01:08	255	2.935,00
14:01:08	68	2.925,00
14:01:09	513	2.930,00
14:01:49	222	2.925,00
14:02:01	47	2.930,00
14:02:23	20	2.925,00
14:02:23	2.793	2.930,00
14:03:55	9.214	2.935,00
14:04:08	1	2.940,00
14:04:08	606	2.935,00
14:04:49	1.700	2.940,00

VOLVER AL INICIO

14:05:06	140	2.935,00
14:05:17	19	2.940,00
14:05:30	50	2.935,00
14:05:38	1.964	2.940,00
14:06:32	797	2.935,00
14:06:51	481	2.940,00
14:08:13	118	2.935,00
14:08:14	431	2.940,00
14:08:15	8	2.935,00
14:08:30	2	2.940,00
14:08:30	10	2.935,00
14:09:10	16	2.940,00
14:09:24	247	2.935,00
14:09:30	2	2.940,00
14:09:47	1.000	2.935,00
14:09:50	48	2.940,00
14:10:04	2	2.935,00
14:10:16	2.220	2.940,00
14:10:38	1.202	2.935,00
14:10:41	100	2.930,00
14:10:55	11	2.940,00
14:11:45	2	2.930,00
14:12:01	506	2.940,00
14:12:07	66	2.930,00
14:12:14	614	2.940,00
14:12:32	1.230	2.930,00
14:12:57	174	2.935,00
14:13:04	2	2.930,00
14:13:08	150	2.935,00
14:13:35	1.645	2.930,00
14:14:06	1.051	2.925,00
14:14:07	73	2.930,00
14:14:22	500	2.925,00
14:14:29	437	2.930,00
14:14:56	96	2.920,00
14:15:32	71	2.930,00
14:15:46	400	2.920,00
14:16:11	7	2.925,00
14:16:25	113	2.915,00
14:16:28	111	2.925,00
14:17:30	1	2.915,00
14:17:42	972	2.920,00
14:18:02	116	2.915,00
14:18:20	417	2.920,00
14:18:35	203	2.915,00
14:19:05	49	2.910,00
14:19:23	34	2.915,00
14:19:26	511	2.910,00
14:19:27	23	2.915,00
14:19:52	77	2.905,00
14:20:19	1	2.915,00
14:20:27	136	2.905,00
14:20:32	1.000	2.910,00
14:20:38	9.062	2.905,00
14:21:10	374	2.910,00
14:21:15	20	2.900,00
14:21:39	641	2.910,00
14:21:56	1.028	2.900,00
14:22:03	128	2.910,00
14:22:12	5	2.900,00
14:22:27	219	2.910,00
14:23:42	63	2.905,00
14:23:45	5.425	2.900,00
14:24:39	22	2.895,00
14:24:42	1.185	2.900,00
14:25:01	957	2.905,00
14:25:01	4.591	2.910,00
14:25:08	21	2.895,00
14:25:12	1.611	2.900,00
14:26:09	200	2.895,00
14:26:12	208	2.900,00
14:27:03	26	2.895,00
14:27:24	5	2.900,00
14:27:27	10	2.895,00
14:27:33	228	2.900,00
14:28:04	125	2.895,00
14:28:10	21	2.900,00
14:28:17	5	2.895,00
14:28:22	637	2.900,00
14:29:10	170	2.905,00
14:29:40	68	2.910,00
14:29:44	251	2.905,00
14:29:46	79	2.910,00
14:30:09	48	2.905,00
14:30:13	42	2.900,00
14:30:14	27	2.905,00
14:30:31	3	2.900,00
14:30:43	466	2.905,00
14:31:13	6	2.900,00
14:31:14	21	2.905,00
14:31:25	66	2.900,00
14:31:35	1.445	2.905,00
14:32:17	14	2.910,00
14:32:17	3	2.915,00
14:32:19	13	2.905,00
14:32:36	6	2.910,00
14:32:49	300	2.905,00
14:33:20	27	2.915,00
14:33:25	8	2.910,00
14:33:26	35	2.915,00
14:33:39	17	2.920,00
14:33:43	5	2.910,00
14:33:47	2	2.915,00
14:34:04	37	2.910,00
14:34:04	71	2.905,00
14:35:28	574	2.910,00
14:35:55	23	2.915,00
14:36:00	4	2.910,00
14:36:47	1.183	2.915,00
14:36:50	3.975	2.920,00
14:37:13	500	2.910,00
14:37:20	13	2.920,00
14:37:26	60	2.910,00
14:37:40	2.000	2.915,00
14:39:03	8.338	2.920,00
14:39:22	80	2.915,00
14:39:34	24	2.910,00
14:39:46	723	2.915,00
14:41:04	98	2.920,00
14:41:16	2	2.915,00
14:41:23	205	2.920,00
14:41:28	50	2.915,00
14:41:29	965	2.920,00
14:41:36	153	2.915,00
14:42:17	5	2.910,00
14:42:18	3	2.915,00
14:42:30	39	2.910,00
14:43:02	169	2.915,00
14:43:07	55	2.910,00
14:43:23	26	2.920,00
14:43:32	4	2.910,00
14:43:48	6	2.920,00
14:43:50	9	2.910,00
14:43:52	1	2.920,00
14:43:56	1	2.910,00
14:44:01	51	2.915,00
14:44:02	2	2.920,00
14:44:23	459	2.910,00
14:44:47	20	2.920,00
14:44:50	165	2.910,00
14:45:18	328	2.920,00
14:46:11	4	2.910,00
14:46:11	86	2.920,00
14:46:41	37	2.905,00
14:46:57	2	2.920,00
14:47:03	54	2.910,00
14:47:03	143	2.905,00
14:47:51	29	2.915,00
14:48:47	16	2.910,00
14:48:47	34	2.905,00
14:48:49	503	2.915,00
14:49:19	41	2.920,00
14:49:33	2	2.910,00
14:49:45	41	2.920,00
14:50:16	223	2.915,00
14:50:27	308	2.920,00
14:50:39	4	2.915,00
14:51:05	135	2.920,00
14:51:06	104	2.925,00
14:51:23	38	2.915,00
14:52:09	22	2.925,00
14:53:03	172	2.915,00
14:53:03	159	2.910,00
14:53:09	204	2.925,00
14:53:50	10	2.910,00
14:53:52	500	2.925,00
14:54:25	145	2.920,00
14:54:28	324	2.925,00
14:55:09	15	2.910,00
14:55:24	49	2.925,00
14:56:14	478	2.915,00
14:56:59	4	2.925,00
14:57:05	24	2.915,00
14:57:05	361	2.910,00
14:57:30	1	2.925,00
14:57:32	17	2.910,00
14:57:43	100	2.925,00
14:57:45	92	2.910,00
14:58:48	812	2.920,00
14:59:31	450	2.910,00
14:59:57	638	2.920,00
15:00:01	82	2.925,00
15:00:07	1.547	2.920,00
15:00:37	10.000	2.925,00
15:00:39	71	2.920,00
15:00:42	154	2.925,00
15:00:52	114	2.920,00
15:01:04	20	2.925,00
15:01:28	13	2.920,00
15:01:42	673	2.925,00
15:01:56	401	2.920,00
15:02:01	51	2.910,00
15:02:54	13	2.920,00
15:03:07	33	2.910,00
15:03:21	3	2.920,00
15:03:27	195	2.915,00
15:03:47	30.020	2.910,00
15:03:55	5	2.915,00
15:04:16	45	2.905,00
15:04:33	376	2.915,00
15:04:49	27	2.900,00
15:05:24	56	2.915,00
15:06:47	70	2.910,00
15:06:47	498	2.900,00
15:06:57	8	2.915,00
15:07:13	630	2.910,00
15:07:28	1	2.915,00
15:07:39	130	2.905,00
15:08:04	299	2.915,00
15:10:07	2.271	2.905,00
15:10:08	90	2.915,00
15:10:44	56	2.910,00
15:11:01	35	2.915,00
15:11:08	85	2.910,00
15:11:20	2.454	2.915,00
15:12:06	10	2.920,00
15:12:14	5	2.910,00
15:12:18	1	2.920,00
15:12:18	303	2.910,00
15:12:27	3	2.920,00
15:12:29	1.603	2.910,00
15:13:06	52	2.920,00
15:13:16	4	2.915,00
15:13:28	2.004	2.910,00
15:13:52	3	2.920,00
15:14:13	23	2.910,00
15:14:24	51	2.920,00
15:14:47	5.933	2.910,00
15:14:48	70.000	2.900,00
15:14:51	3.206	2.910,00
15:15:20	525	2.905,00
15:15:36	382	2.910,00
15:15:52	440	2.905,00
15:16:16	446	2.900,00
15:16:49	275	2.895,00
15:16:54	24	2.900,00
15:16:54	541	2.905,00
15:18:01	1	2.900,00
15:18:07	1.539	2.895,00
15:18:12	200	2.900,00
15:18:20	1.046	2.895,00
15:18:34	93	2.890,00
15:18:38	1	2.895,00
15:18:49	3	2.890,00
15:18:54	5	2.895,00
15:19:04	23	2.890,00
15:19:10	53	2.895,00
15:19:14	2.000	2.890,00
15:19:18	678	2.895,00
15:20:04	1	2.890,00
15:20:19	2	2.895,00
15:20:25	4	2.890,00
15:20:26	4	2.895,00
15:20:28	19	2.890,00
15:20:28	1	2.885,00
15:20:39	669	2.890,00
15:20:54	797	2.895,00
15:21:04	8	2.890,00
15:21:04	171	2.895,00
15:21:07	291	2.890,00
15:21:19	3.705	2.895,00
15:23:02	692	2.890,00
15:23:16	22	2.885,00
15:23:17	34	2.890,00
15:23:34	11	2.885,00
15:23:58	13.728	2.890,00
15:24:42	2	2.885,00
15:24:47	148	2.890,00
15:24:53	3	2.885,00
15:24:55	19	2.890,00
15:25:09	400	2.885,00
15:25:34	3.410	2.890,00
15:25:49	300	2.885,00
15:25:57	1.045	2.890,00
15:26:21	350	2.885,00
15:26:26	729	2.890,00
15:26:35	582	2.885,00
15:26:38	232	2.890,00
15:26:56	717	2.885,00
15:26:57	2	2.890,00
15:26:59	4.275	2.885,00
15:27:26	1.772	2.890,00
15:27:49	111	2.895,00
15:27:49	421	2.900,00
15:27:52	177	2.890,00
15:27:56	81	2.900,00
15:28:42	15	2.895,00
15:29:03	5	2.900,00
15:29:06	58	2.895,00
15:30:27	2.000	2.900,00
15:30:42	8	2.895,00
15:30:51	2.653	2.900,00
15:31:18	30	2.895,00
15:31:18	150	2.900,00
15:31:23	285	2.895,00
15:31:29	193	2.900,00
15:32:12	4.338	2.895,00
15:32:31	12	2.900,00
15:32:37	15	2.895,00
15:32:48	46	2.900,00
15:33:01	60	2.895,00
15:33:10	4	2.900,00
15:33:23	2	2.895,00
15:33:28	12.381	2.900,00
15:34:03	156	2.895,00
15:35:04	11.741	2.900,00
15:36:11	1.424	2.895,00
15:36:52	12	2.890,00
15:36:53	2.457	2.895,00
15:37:44	45	2.900,00
15:38:35	68	2.895,00
15:38:41	6.061	2.900,00
15:38:45	3	2.895,00
15:38:48	71	2.900,00
15:39:23	100	2.895,00
15:39:47	28	2.900,00
15:39:50	233	2.895,00
15:39:53	1.403	2.900,00
15:40:23	221	2.895,00
15:41:18	4.661	2.900,00
15:41:30	17	2.895,00
15:42:05	1.481	2.900,00
15:43:00	3.634	2.895,00
15:44:07	1.916	2.900,00
15:45:04	281	2.895,00
15:45:19	1	2.900,00
15:45:33	1	2.895,00
15:45:43	1	2.900,00
15:45:49	281	2.895,00
15:46:14	236	2.900,00
15:46:37	60	2.895,00
15:47:04	6	2.900,00
15:47:14	68	2.895,00
15:47:16	11	2.900,00
15:47:22	6.287	2.895,00
15:48:35	16	2.890,00
15:48:49	71	2.895,00
15:49:13	150	2.890,00
15:49:15	36	2.885,00
15:49:23	117	2.890,00
15:49:38	4	2.885,00
15:49:39	15	2.890,00
15:49:44	5	2.885,00
15:49:53	15	2.890,00
15:50:00	9	2.885,00
15:50:08	3	2.895,00
15:50:21	5	2.890,00
15:50:49	16	2.895,00
15:51:22	45	2.890,00
15:51:41	54	2.885,00
15:52:11	34	2.895,00
15:52:26	26	2.885,00
15:52:28	165	2.895,00
15:52:50	279	2.885,00
15:53:36	1	2.895,00
15:53:48	32	2.890,00
15:53:56	1.318	2.895,00
15:54:06	2.398	2.900,00
15:54:16	71	2.895,00
15:54:23	1.283	2.900,00
15:55:03	30	2.895,00
15:55:07	10.003	2.900,00
15:55:33	43	2.895,00
15:55:40	30	2.900,00
15:55:51	38	2.895,00
15:55:51	13	2.900,00
15:56:12	2.136	2.895,00
15:56:12	728	2.890,00
15:56:27	29	2.895,00
15:56:49	51	2.890,00
15:57:12	17	2.895,00
15:57:14	258	2.890,00
15:57:37	2	2.895,00
15:57:38	325	2.890,00
15:57:44	1	2.895,00
15:57:58	163	2.890,00
15:58:09	36	2.895,00
15:58:21	2.233	2.890,00
15:58:56	87	2.885,00
15:59:05	8.838	2.890,00
15:59:14	2.398	2.895,00
15:59:14	234	2.900,00
15:59:14	4.835	2.905,00
15:59:15	2	2.890,00
15:59:23	122	2.900,00
15:59:37	10	2.895,00
15:59:37	16	2.890,00
15:59:41	1	2.900,00
16:00:07	41	2.890,00
16:00:19	1.650	2.900,00
16:00:40	65	2.890,00
16:01:02	115	2.900,00
16:01:05	1	2.890,00
16:01:10	1.815	2.900,00
16:01:11	22	2.890,00
16:01:18	60	2.900,00
16:01:22	40	2.890,00
16:01:42	451	2.900,00
16:01:43	210	2.890,00
16:01:44	136	2.900,00
16:02:45	85	2.890,00
16:03:03	253	2.885,00
16:03:35	1	2.900,00
16:03:38	15	2.885,00
16:04:29	200	2.890,00
16:04:29	61	2.885,00
16:04:46	42	2.895,00
16:05:30	233	2.885,00
16:05:42	20	2.895,00
16:05:54	2	2.885,00
16:06:05	2	2.890,00
16:06:14	4	2.895,00
16:06:28	51	2.890,00
16:06:51	2	2.900,00
16:07:15	12	2.890,00
16:07:48	414	2.900,00
16:07:57	100	2.895,00
16:07:58	49	2.900,00
16:08:06	4	2.895,00
16:08:27	34	2.900,00
16:08:45	241	2.895,00
16:09:09	21	2.890,00
16:09:29	1	2.885,00
16:09:51	158	2.890,00
16:09:58	7	2.885,00
16:10:16	3	2.890,00
16:10:21	173	2.885,00
16:10:42	1.137	2.890,00
16:11:16	28	2.885,00
16:11:22	8	2.890,00
16:12:07	65	2.885,00
16:12:15	42	2.890,00
16:13:07	2	2.885,00
16:13:10	6	2.890,00
16:13:47	86	2.885,00
16:13:51	20	2.890,00
16:13:52	1.132	2.885,00
16:14:14	28	2.890,00
16:14:42	24.318	2.880,00
16:14:42	413	2.890,00
16:14:42	8.520	2.895,00
16:15:02	34	2.890,00
16:15:02	428	2.880,00
16:15:29	15	2.895,00
16:16:03	1.416	2.880,00
16:16:26	1.164	2.890,00
16:16:54	6.544	2.895,00
16:16:55	10.000	2.880,00
16:17:01	36	2.890,00
16:17:16	6.908	2.895,00
16:17:16	140	2.890,00
16:17:28	17	2.885,00
16:17:28	1.916	2.895,00
16:18:19	76	2.880,00
16:18:30	8	2.895,00
16:18:46	120	2.880,00
16:18:56	128	2.890,00
16:19:11	6	2.880,00
16:19:25	2	2.890,00
16:19:33	253	2.880,00
16:20:36	75	2.885,00
16:21:08	60	2.890,00
16:21:28	12	2.895,00
16:21:40	4	2.885,00
16:21:55	87	2.895,00
16:21:55	2	2.890,00
16:21:58	468	2.885,00
16:22:08	303	2.880,00
16:22:59	4	2.890,00
16:23:05	182	2.880,00
16:23:50	4.727	2.885,00
16:23:50	1.268	2.890,00
16:23:58	1	2.885,00
16:24:19	36	2.880,00
16:24:43	15	2.875,00
16:25:14	400	2.880,00
16:25:26	30	2.875,00
16:26:05	103	2.880,00
16:26:39	1.961	2.875,00
16:26:48	1	2.880,00
16:27:10	38	2.875,00
16:27:20	71	2.880,00
16:27:56	10	2.875,00
16:28:11	28	2.880,00
16:28:26	27	2.885,00
16:28:57	5.089	2.875,00
16:28:57	142	2.885,00
16:28:58	1.043	2.875,00
16:29:22	1.375	2.870,00
16:29:22	3	2.865,00
16:29:22	278	2.870,00
16:29:28	3.497	2.875,00
16:29:36	1.515	2.880,00
16:29:54	32	2.875,00
16:30:36	10.404	2.885,00
16:31:07	32	2.875,00
16:31:18	52	2.880,00
16:31:47	9	2.875,00
16:31:47	68	2.880,00
16:32:15	521	2.875,00
16:32:49	1.767	2.870,00
16:33:01	1	2.865,00
16:33:07	18	2.870,00
16:33:10	39	2.865,00
16:33:31	6	2.875,00
16:33:33	107	2.865,00
16:33:50	1	2.870,00
16:33:56	50	2.875,00
16:34:29	4	2.870,00
16:34:52	10	2.875,00
16:35:05	13	2.870,00
16:35:16	10	2.875,00
16:35:32	92	2.870,00
16:35:39	136	2.875,00
16:36:00	991	2.870,00
16:36:10	214	2.865,00
16:36:17	13	2.870,00
16:36:27	151	2.865,00
16:36:27	588	2.860,00
16:36:28	32	2.870,00
16:36:41	709	2.860,00
16:37:14	103	2.870,00
16:37:48	10	2.860,00
16:37:54	3	2.870,00
16:38:02	141	2.860,00
16:38:09	3	2.870,00
16:38:12	33	2.860,00
16:38:53	102	2.870,00
16:39:05	600	2.860,00
16:39:05	325	2.870,00
16:39:12	34	2.855,00
16:39:33	17	2.860,00
16:39:39	311	2.870,00
16:39:56	10	2.860,00
16:39:58	742	2.870,00
16:40:48	2.911	2.860,00
16:41:19	5	2.870,00
16:41:22	6	2.860,00
16:41:22	17	2.855,00
16:41:28	348	2.870,00
16:41:40	22	2.855,00
16:41:43	53	2.870,00
16:42:10	1.542	2.855,00
16:42:31	20	2.850,00
16:42:37	70	2.855,00
16:42:38	37	2.865,00
16:43:01	17	2.860,00
16:43:09	15	2.855,00
16:43:16	27	2.865,00
16:43:16	51	2.855,00
16:43:17	10.000	2.865,00
16:43:51	8	2.855,00
16:43:55	312	2.865,00
16:45:08	5	2.855,00
16:45:13	68	2.865,00
16:45:16	122	2.860,00
16:45:35	68	2.865,00
16:45:41	164	2.860,00
16:46:15	7	2.865,00
16:46:19	31	2.860,00
16:46:26	41	2.865,00
16:46:35	33	2.860,00
16:46:55	47	2.865,00
16:47:05	60	2.860,00
16:47:27	102	2.865,00
16:47:53	562	2.860,00
16:47:59	661	2.855,00
16:47:59	130	2.860,00
16:49:11	255	2.855,00
16:49:25	25	2.860,00
16:49:31	3.671	2.855,00
16:49:31	829	2.850,00
16:49:51	276	2.860,00
16:49:56	58	2.855,00
16:50:30	86	2.850,00
16:50:36	47	2.855,00
16:50:37	61	2.850,00
16:50:54	3	2.855,00
16:51:01	743	2.850,00
16:51:43	1.417	2.855,00
16:51:44	94	2.860,00
16:51:49	180	2.855,00
16:51:51	45	2.860,00
16:51:57	810	2.855,00
16:52:00	4.432	2.850,00
16:52:04	17	2.855,00
16:52:15	18	2.850,00
16:52:24	26	2.860,00
16:52:26	130	2.850,00
16:52:52	193	2.860,00
16:54:23	18	2.855,00
16:54:23	331	2.860,00
16:54:44	1	2.865,00
16:55:00	3	2.860,00
16:55:07	1	2.865,00
16:55:08	13	2.855,00
16:55:16	47	2.865,00
16:55:21	5	2.855,00
16:55:28	127	2.870,00
16:56:05	321	2.855,00
16:56:13	38	2.870,00
16:56:21	3	2.855,00
16:56:35	6	2.870,00
16:56:49	221	2.865,00
16:57:06	8	2.855,00
16:57:32	2	2.865,00
16:57:35	22	2.860,00
16:57:49	23	2.865,00
16:57:59	2	2.875,00
16:58:05	114	2.860,00
16:58:10	36	2.875,00
16:58:20	7	2.860,00
16:58:44	5	2.875,00
16:59:15	1.000	2.865,00
16:59:47	25	2.860,00
16:59:59	65	2.855,00
16:59:59	48	2.850,00
17:00:00	13	2.865,00
	P. Cierre	2.855,00
	1.004.945	2.903,842
	n SUPV	
	24hs.	c/a: 1.865,00
11:00:23	2.162	1.885,00
11:00:37	55	1.880,00

VOLVER AL INICIO

11:00:40	47	1.870,00
11:01:08	100	1.865,00
11:01:14	48	1.860,00
11:01:14	136	1.845,00
11:01:51	213	1.865,00
11:02:55	63	1.875,00
11:02:57	496	1.865,00
11:03:14	84	1.875,00
11:03:15	145	1.865,00
11:03:15	7	1.875,00
11:03:17	145	1.865,00
11:03:18	844	1.875,00
11:03:45	2	1.865,00
11:03:46	155	1.875,00
11:03:57	260	1.865,00
11:03:59	218	1.875,00
11:04:04	1.579	1.865,00
11:04:10	20	1.860,00
11:04:10	10	1.855,00
11:04:10	64	1.850,00
11:04:17	158	1.875,00
11:04:17	41	1.850,00
11:04:24	20	1.865,00
11:04:24	12	1.875,00
11:04:27	1	1.870,00
11:04:27	5	1.850,00
11:04:28	2	1.870,00
11:04:29	3	1.855,00
11:04:29	265	1.850,00
11:04:32	40	1.865,00
11:04:37	107	1.870,00
11:04:42	40	1.855,00
11:04:42	583	1.850,00
11:04:46	26	1.865,00
11:05:16	40	1.870,00
11:05:54	3	1.855,00
11:06:11	21	1.870,00
11:07:00	1.556	1.855,00
11:07:06	1	1.850,00
11:07:07	1.806	1.855,00
11:07:39	386	1.850,00
11:08:00	70	1.855,00
11:08:15	25	1.850,00
11:08:30	75	1.855,00
11:09:11	5	1.850,00
11:09:27	14	1.855,00
11:09:29	80	1.850,00
11:10:06	55	1.845,00
11:10:06	498	1.840,00
11:11:24	11.253	1.855,00
11:12:53	270	1.870,00
11:13:12	4	1.855,00
11:14:03	1	1.870,00
11:14:21	18	1.860,00
11:14:34	143	1.870,00
11:14:34	915	1.875,00
11:14:43	2	1.870,00
11:14:53	16	1.875,00
11:15:28	1	1.865,00
11:15:34	1	1.870,00
11:15:35	528	1.865,00
11:15:35	3	1.870,00
11:15:35	17.404	1.865,00
11:15:40	33	1.870,00
11:16:25	200	1.860,00
11:16:53	7.000	1.865,00
11:17:22	1.600	1.860,00
11:18:04	14.989	1.865,00
11:20:24	29	1.875,00
11:20:58	54	1.865,00
11:21:07	16	1.875,00
11:21:36	18	1.870,00
11:21:41	10.295	1.875,00
11:22:45	16.857	1.880,00
11:23:32	18.208	1.885,00
11:23:35	10	1.890,00
11:24:13	95	1.885,00
11:24:19	95	1.880,00
11:24:21	20	1.890,00
11:24:37	539	1.875,00
11:24:42	335	1.890,00
11:25:48	1	1.880,00
11:26:13	45	1.890,00
11:26:27	1	1.880,00
11:26:37	6.648	1.890,00
11:26:42	45	1.880,00
11:26:51	200	1.890,00
11:27:26	281	1.880,00
11:27:39	341	1.885,00
11:27:53	2.505	1.880,00
11:29:03	1	1.885,00
11:29:11	197	1.880,00
11:29:53	67	1.885,00
11:29:54	35	1.890,00
11:29:57	482	1.880,00
11:30:00	53	1.890,00
11:30:22	546	1.885,00
11:30:34	10.046	1.880,00
11:30:44	1.303	1.885,00
11:33:37	5.000	1.880,00
11:33:46	158	1.885,00
11:34:06	1.579	1.880,00
11:34:13	54	1.885,00
11:34:44	2.871	1.875,00
11:35:12	3.578	1.870,00
11:37:16	2	1.880,00
11:37:24	251	1.870,00
11:37:35	518	1.880,00
11:37:44	126	1.885,00
11:37:46	3.280	1.880,00
11:37:49	261	1.885,00
11:38:00	3.480	1.880,00
11:39:24	40	1.885,00
11:39:34	70	1.880,00
11:39:56	4	1.875,00
11:40:18	1.740	1.880,00
11:40:45	4.755	1.875,00
11:41:11	40	1.880,00
11:43:36	1	1.870,00
11:44:15	8	1.885,00
11:45:26	80	1.870,00
11:46:19	261	1.880,00
11:47:00	69	1.875,00
11:47:12	184	1.885,00
11:47:48	280	1.875,00
11:49:45	5.700	1.870,00
11:49:47	871	1.875,00
11:50:01	65	1.880,00
11:50:31	1	1.865,00
11:50:48	5	1.870,00
11:51:13	1	1.875,00
11:51:50	952	1.865,00
11:52:15	381	1.870,00
11:53:56	549	1.865,00
11:54:04	1	1.860,00
11:54:29	205	1.865,00
11:55:35	7.086	1.860,00
11:56:32	204	1.855,00
11:56:48	6	1.865,00
11:56:49	50	1.855,00
11:57:04	964	1.865,00
11:58:52	5	1.855,00
11:59:43	4	1.860,00
11:59:54	266	1.865,00
12:00:18	3	1.855,00
12:01:49	10	1.860,00
12:01:52	2.137	1.855,00
12:02:35	534	1.850,00
12:02:42	4	1.855,00
12:03:09	163	1.850,00
12:03:49	26	1.855,00
12:03:52	751	1.850,00
12:03:52	7	1.855,00
12:04:41	37	1.845,00
12:05:17	19.214	1.855,00
12:06:55	37	1.850,00
12:07:01	3.003	1.855,00
12:09:23	111	1.850,00
12:10:42	10	1.855,00
12:10:43	12	1.850,00
12:12:07	851	1.855,00
12:12:58	238	1.850,00
12:14:35	24	1.855,00
12:15:11	3	1.850,00
12:16:02	2.156	1.855,00
12:17:06	155	1.850,00
12:17:06	19	1.845,00
12:17:06	49	1.840,00
12:17:19	10	1.850,00
12:17:37	1.000	1.855,00
12:17:42	5.058	1.840,00
12:18:35	1	1.850,00
12:18:45	5.081	1.840,00
12:20:42	29	1.850,00
12:21:14	292	1.840,00
12:22:06	15	1.835,00
12:22:13	16	1.840,00
12:23:25	193	1.835,00
12:23:32	33	1.840,00
12:23:49	10.057	1.835,00
12:24:11	2.274	1.830,00
12:25:07	11	1.835,00
12:25:17	34	1.830,00
12:25:52	11.368	1.835,00
12:26:19	53	1.830,00
12:26:52	100	1.840,00
12:26:56	10	1.830,00
12:27:05	9	1.840,00
12:27:32	9	1.830,00
12:28:13	2	1.840,00
12:28:44	58	1.835,00
12:28:53	20	1.850,00
12:30:44	35	1.835,00
12:31:11	1	1.850,00
12:31:27	10	1.840,00
12:32:42	1.419	1.835,00
12:32:52	256	1.850,00
12:34:18	2.717	1.840,00
12:34:22	142	1.835,00
12:34:26	39	1.850,00
12:34:57	2.646	1.835,00
12:35:43	1	1.845,00
12:35:49	50	1.835,00
12:35:49	5	1.845,00
12:35:49	40	1.835,00
12:35:54	1	1.845,00
12:36:03	1.600	1.830,00
12:36:08	1	1.845,00
12:36:10	3.105	1.830,00
12:36:21	1	1.845,00
12:36:22	3.000	1.830,00
12:36:25	2	1.845,00
12:36:25	535	1.830,00
12:36:33	2	1.845,00
12:37:43	1.058	1.830,00
12:37:49	501	1.845,00
12:38:44	149	1.840,00
12:39:19	9	1.830,00
12:39:29	3.841	1.840,00
12:43:50	1	1.835,00
12:43:51	4.335	1.840,00
12:45:12	722	1.835,00
12:45:45	1	1.840,00
12:45:51	46.137	1.835,00
12:49:37	2	1.830,00
12:49:55	262	1.835,00
12:53:35	1	1.830,00
12:53:37	47.264	1.835,00
12:54:56	4	1.830,00
12:54:58	3.376	1.835,00
12:56:30	12	1.830,00
12:56:36	56	1.835,00
12:56:47	125	1.830,00
12:57:15	20	1.835,00
12:57:21	20	1.830,00
12:57:23	5.221	1.835,00
12:57:42	10	1.830,00
12:57:46	40	1.835,00
12:57:54	4	1.830,00
12:57:54	1.370	1.835,00
12:58:02	10.000	1.830,00
12:58:12	4.815	1.835,00
12:58:55	125	1.830,00
12:58:58	22	1.835,00
12:59:24	202	1.830,00
12:59:30	62	1.835,00
13:00:10	10	1.830,00
13:00:29	108	1.835,00
13:01:23	2.595	1.830,00
13:02:10	1	1.825,00
13:02:14	576	1.830,00
13:02:40	3.000	1.825,00
13:02:52	140	1.830,00
13:03:08	1.829	1.825,00
13:03:13	1	1.830,00
13:03:22	106	1.825,00
13:03:48	157	1.835,00
13:04:08	1	1.830,00
13:04:11	15	1.825,00
13:04:41	136	1.830,00
13:04:49	14	1.820,00
13:05:06	100	1.825,00
13:05:08	2.343	1.820,00
13:06:18	169	1.825,00
13:07:33	203	1.820,00
13:07:46	46	1.825,00
13:08:16	1	1.820,00
13:08:26	141	1.825,00
13:09:18	22.873	1.820,00
13:11:56	248	1.815,00
13:12:03	40	1.825,00
13:12:11	2	1.820,00
13:12:11	33	1.815,00
13:12:49	272	1.825,00
13:13:16	48	1.815,00
13:13:18	389	1.820,00
13:13:27	8	1.815,00
13:13:35	2.492	1.820,00
13:14:03	13.020	1.815,00
13:14:45	40	1.820,00
13:14:57	68.626	1.815,00
13:16:55	3.338	1.820,00
13:21:43	8.294	1.815,00
13:22:48	1.103	1.820,00
13:23:44	1.101	1.815,00
13:23:48	30	1.810,00
13:23:50	30	1.820,00
13:24:00	5	1.815,00
13:24:05	1	1.820,00
13:24:06	2	1.810,00
13:24:10	144	1.820,00
13:24:54	3.570	1.815,00
13:25:21	27	1.820,00
13:25:31	100	1.810,00
13:25:34	2	1.820,00
13:26:07	1	1.810,00
13:26:09	19.202	1.815,00
13:26:31	747	1.810,00
13:27:33	665	1.815,00
13:28:28	1.077	1.810,00
13:28:55	38	1.815,00
13:29:04	5.768	1.810,00
13:29:27	511	1.815,00
13:30:35	125	1.810,00
13:31:15	1.300	1.815,00
13:31:50	2	1.810,00
13:32:34	28	1.815,00
13:33:46	8	1.810,00
13:34:09	20	1.815,00
13:35:34	3.984	1.810,00
13:35:34	5	1.815,00
13:35:36	21	1.810,00
13:36:06	607	1.815,00
13:37:55	22	1.810,00
13:38:03	393	1.815,00
13:38:33	51	1.810,00
13:38:55	46	1.815,00
13:39:29	1	1.810,00
13:39:31	200	1.815,00
13:40:10	42	1.810,00
13:41:07	1	1.815,00
13:41:45	22	1.810,00
13:42:02	2.500	1.815,00
13:42:02	10	1.810,00
13:42:03	165	1.815,00
13:42:11	5	1.810,00
13:42:14	2.543	1.815,00
13:44:02	198	1.810,00
13:44:33	11.237	1.815,00
13:45:40	93	1.810,00
13:45:55	4.316	1.815,00
13:48:16	9	1.810,00
13:48:19	1.033	1.815,00
13:49:11	259	1.810,00
13:49:34	190	1.815,00
13:49:40	1	1.810,00
13:49:42	1.522	1.815,00
13:51:09	64	1.810,00
13:51:10	1	1.815,00
13:51:11	566	1.810,00
13:51:42	168	1.815,00
13:52:22	396	1.810,00
13:53:28	16.964	1.815,00
13:56:04	592	1.810,00
13:56:50	500	1.815,00
13:57:03	27	1.810,00
13:57:21	40	1.815,00
13:57:33	54	1.810,00
13:58:16	4.456	1.815,00
13:58:58	30	1.810,00
13:58:59	36.724	1.815,00
14:01:27	4.447	1.820,00
14:04:02	24.478	1.815,00
14:05:30	64	1.810,00
14:05:31	37.686	1.815,00
14:08:03	1	1.810,00
14:08:05	3.000	1.815,00
14:08:05	543	1.810,00
14:08:52	117	1.820,00
14:09:32	10.001	1.815,00
14:09:58	5	1.810,00
14:10:24	680	1.815,00
14:10:57	250	1.810,00
14:11:04	5.534	1.815,00
14:13:07	95	1.810,00
14:13:37	11	1.815,00
14:13:37	12.031	1.810,00
14:14:04	2	1.815,00
14:14:06	3.000	1.810,00
14:14:09	145	1.815,00
14:14:18	3.036	1.810,00
14:14:32	27	1.815,00
14:14:34	101	1.810,00
14:15:34	1.800	1.815,00
14:16:14	38.499	1.810,00
14:17:23	388	1.815,00
14:18:12	395	1.810,00
14:19:08	1.760	1.805,00
14:20:40	4.019	1.800,00
14:21:05	5.592	1.805,00
14:22:12	180	1.800,00
14:22:16	15.762	1.805,00
14:25:34	115	1.800,00
14:25:37	20	1.805,00
14:25:54	1.089	1.800,00
14:26:04	422	1.805,00
14:28:50	1.188	1.800,00
14:29:05	6	1.795,00
14:29:11	3.000	1.800,00
14:29:13	102	1.795,00
14:29:31	381	1.800,00
14:30:00	22.185	1.795,00
14:30:01	526	1.800,00
14:30:10	16	1.805,00
14:30:22	23	1.800,00
14:30:43	46	1.805,00
14:30:44	1	1.800,00
14:30:46	61	1.805,00
14:31:43	1.187	1.800,00
14:32:17	17	1.805,00
14:32:54	376	1.800,00
14:33:08	381	1.805,00
14:34:32	438	1.800,00
14:35:00	47	1.805,00
14:35:20	29	1.800,00
14:35:58	22	1.795,00
14:36:38	52	1.800,00
14:36:43	180	1.805,00
14:37:46	17	1.800,00
14:38:27	1.204	1.805,00
14:39:02	5	1.800,00
14:39:03	346	1.805,00
14:39:13	19	1.810,00
14:39:37	54	1.805,00
14:40:27	75	1.810,00
14:40:33	288	1.815,00
14:41:08	2	1.805,00
14:42:35	2.485	1.815,00
14:43:02	108	1.820,00
14:43:02	589	1.815,00
14:43:23	7	1.820,00
14:44:49	1.384	1.815,00
14:45:57	47	1.820,00
14:46:08	7	1.810,00
14:46:13	327	1.815,00
14:46:29	5	1.810,00
14:46:32	4	1.820,00
14:46:37	2.800	1.810,00
14:46:53	24	1.820,00
14:48:29	10	1.815,00
14:48:42	3	1.820,00
14:49:55	880	1.810,00
14:50:17	500	1.815,00
14:50:20	112	1.810,00
14:51:42	105	1.815,00
14:52:15	480	1.810,00
14:54:52	2	1.815,00
14:55:31	1.594	1.810,00
14:56:16	1	1.815,00
14:56:50	16	1.810,00
14:57:23	2.098	1.815,00
15:00:04	7	1.820,00
15:00:20	10	1.815,00
15:01:24	7	1.820,00
15:02:32	232	1.815,00
15:02:38	580	1.810,00
15:03:31	400	1.815,00
15:05:40	865	1.820,00
15:08:14	805	1.815,00
15:08:43	35	1.810,00
15:08:53	866	1.815,00
15:10:37	5	1.820,00
15:10:57	36.690	1.810,00
15:11:29	986	1.815,00
15:12:39	3.500	1.805,00
15:13:12	3.428	1.810,00
15:14:13	220	1.815,00
15:14:15	110	1.810,00
15:14:19	415	1.815,00
15:14:19	762	1.810,00
15:14:41	9.444	1.815,00
15:14:51	110	1.810,00
15:14:51	860	1.815,00
15:14:53	110	1.810,00
15:14:53	865	1.815,00
15:14:55	1.161	1.810,00
15:15:03	218	1.815,00
15:15:41	28	1.820,00
15:16:52	168	1.810,00
15:17:17	208	1.815,00
15:17:17	26	1.810,00
15:17:43	110	1.820,00
15:18:15	7	1.815,00
15:18:24	208	1.810,00
15:18:56	7	1.815,00
15:18:56	823	1.810,00
15:19:04	288	1.820,00
15:19:54	6	1.815,00
15:20:10	1	1.820,00
15:20:19	40	1.815,00
15:20:48	126	1.820,00
15:22:01	179	1.815,00
15:22:01	17	1.810,00
15:22:16	16	1.820,00
15:22:24	4	1.810,00
15:23:01	1.403	1.815,00
15:23:56	3	1.820,00
15:24:25	144	1.815,00
15:24:50	32	1.820,00
15:26:06	1.030	1.815,00
15:27:05	5.738	1.820,00
15:29:51	753	1.815,00
15:31:48	676	1.820,00
15:32:33	57	1.815,00
15:33:19	127	1.825,00
15:35:13	330	1.820,00
15:36:32	15	1.825,00
15:36:36	400	1.820,00
15:36:53	30	1.815,00
15:37:17	3	1.825,00
15:37:57	1	1.820,00
15:37:58	105	1.825,00
15:38:20	867	1.820,00
15:39:56	247	1.815,00
15:41:48	420	1.820,00
15:42:42	75	1.815,00
15:44:45	29	1.820,00
15:46:48	5	1.825,00
15:46:56	875	1.820,00
15:49:11	1.249	1.815,00
15:50:26	1	1.810,00
15:50:41	2.752	1.815,00
15:50:51	11	1.820,00
15:53:18	55	1.810,00
15:54:36	30.971	1.820,00
15:57:24	3	1.825,00
15:58:13	3	1.820,00
15:58:41	15	1.825,00
16:00:37	300	1.815,00
16:00:46	100	1.825,00
16:00:46	34	1.820,00
16:00:53	3	1.825,00
16:01:16	12.840	1.820,00
16:01:45	1.000	1.815,00
16:01:45	900	1.820,00
16:01:45	1.000	1.815,00
16:01:45	552	1.820,00
16:01:45	1.000	1.815,00
16:01:45	600	1.820,00
16:01:45	1.000	1.815,00
16:01:45	300	1.820,00
16:01:45	1.000	1.815,00
16:01:45	1.752	1.820,00
16:01:45	214	1.815,00
16:01:45	1.528	1.820,00
16:02:01	1.164	1.825,00
16:02:35	9	1.820,00
16:03:09	27	1.825,00
16:04:12	1.165	1.820,00
16:04:35	20	1.825,00
16:05:13	100	1.820,00
16:05:19	62	1.825,00
16:05:20	6	1.820,00
16:05:28	10.168	1.825,00
16:06:50	1	1.830,00
16:07:03	11	1.825,00
16:07:48	200	1.830,00
16:08:12	241	1.825,00
16:09:54	96	1.820,00
16:10:28	33	1.825,00
16:10:52	573	1.830,00
16:11:16	50	1.825,00
16:11:21	21	1.830,00
16:11:40	168	1.825,00
16:11:40	28	1.830,00
16:12:08	1.387	1.825,00
16:16:48	14.301	1.830,00
16:16:49	20	1.825,00
16:16:52	10	1.820,00
16:17:32	10	1.825,00
16:18:27	120	1.820,00
16:18:28	856	1.825,00
16:20:12	27	1.830,00
16:20:52	1.579	1.825,00
16:22:25	80	1.830,00
16:25:29	149	1.825,00
16:26:20	1.347	1.830,00
16:26:44	1.039	1.825,00
16:26:58	53	1.820,00
16:28:16	62	1.830,00
16:29:08	3	1.825,00
16:29:25	3.559	1.820,00
16:29:28	30	1.825,00
16:29:35	35	1.820,00
16:29:36	1.162	1.825,00
16:30:30	232	1.820,00
16:30:42	6	1.825,00
16:31:11	289	1.820,00
16:32:15	2	1.825,00
16:32:54	352	1.820,00
16:33:54	62	1.815,00
16:33:55	130	1.820,00
16:34:11	8	1.815,00
16:36:02	139	1.820,00
16:36:41	1.516	1.815,00
16:37:25	56	1.810,00
16:38:39	10	1.820,00
16:39:28	265	1.815,00
16:40:02	15	1.820,00
16:40:11	1.141	1.815,00
16:41:19	9	1.820,00
16:41:19	80	1.815,00
16:41:43	14	1.820,00
16:42:32	127	1.810,00
16:43:11	10	1.820,00
16:43:13	5.706	1.810,00
16:43:40	2.084	1.815,00
16:45:52	317	1.810,00
16:46:43	18.436	1.815,00
16:49:49	250	1.810,00
16:50:24	14	1.815,00
16:50:27	49	1.810,00
16:50:28	4.484	1.815,00
16:51:55	802	1.820,00
16:52:02	81	1.810,00
16:52:04	202	1.820,00
16:54:00	530	1.815,00
16:54:39	900	1.820,00
16:55:00	328	1.815,00
16:55:01	99	1.820,00
16:55:35	3.063	1.815,00
16:56:56	16	1.820,00
16:58:14	95	1.815,00
16:59:32	179	1.820,00
	P. Cierre	1.815,00
	1.089.935	1.828,556
	----------	
	n TECO2	
	24hs.	c/a: 1.970,00
11:00:20	60	1.945,00
11:02:31	193	1.970,00
11:04:05	389	1.990,00
11:04:05	363	1.995,00
11:04:17	19	1.970,00
11:04:17	19	1.990,00

VOLVER AL INICIO

11:04:37	15	1.970,00
11:05:08	20	1.990,00
11:05:28	1	1.980,00
11:05:29	1	1.990,00
11:06:41	107	1.980,00
11:09:29	23	1.970,00
11:10:00	193	1.965,00
11:12:21	100	1.975,00
11:12:21	97	1.970,00
11:13:16	1	1.980,00
11:14:12	223	1.975,00
11:14:13	49	1.980,00
11:15:22	1	1.975,00
11:15:33	18	1.980,00
11:16:35	7	1.975,00
11:16:38	8	1.980,00
11:19:06	37	1.975,00
11:19:26	25	1.980,00
11:19:39	17	1.975,00
11:20:51	325	1.980,00
11:22:56	95	1.990,00
11:24:27	22	1.980,00
11:26:39	594	1.990,00
11:27:53	7	1.980,00
11:29:48	1	1.975,00
11:30:52	132	1.990,00
11:30:53	100	1.970,00
11:31:01	929	1.985,00
11:32:27	84	1.980,00
11:35:02	105	1.990,00
11:35:09	281	1.980,00
11:36:20	324	1.975,00
11:36:34	8	1.990,00
11:36:58	38	1.975,00
11:38:42	10	1.980,00
11:44:36	126	1.985,00
11:45:36	4	1.990,00
11:46:10	12	1.985,00
11:47:48	2.210	1.980,00
11:48:30	103	1.970,00
11:48:31	5	1.965,00
11:50:45	1.133	1.960,00
11:52:31	50	1.965,00
11:52:31	168	1.960,00
11:52:42	44	1.965,00
11:53:26	2	1.945,00
11:54:53	1	1.955,00
11:54:53	8	1.960,00
11:55:08	61	1.945,00
11:58:01	22	1.960,00
12:01:25	367	1.950,00
12:02:35	81	1.955,00
12:07:27	15	1.970,00
12:11:21	3	1.960,00
12:14:47	6	1.980,00
12:15:27	57	1.960,00
12:26:46	11	1.975,00
12:27:57	12	1.965,00
12:28:36	1	1.975,00
12:28:50	88	1.965,00
12:29:15	105	1.975,00
12:29:25	907	1.980,00
12:29:25	13	1.965,00
12:29:44	24	1.970,00
12:30:27	12	1.975,00
12:30:43	10	1.980,00
12:31:11	5	1.970,00
12:31:29	1	1.980,00
12:32:00	700	1.970,00
12:35:10	33	1.965,00
12:40:15	11	1.980,00
12:43:14	1	1.965,00
12:43:18	100	1.980,00
12:43:48	50	1.965,00
12:44:50	1	1.975,00
12:44:51	100	1.970,00
12:46:01	178	1.975,00
12:50:02	55	1.970,00
12:56:35	343	1.975,00
12:59:30	6	1.980,00
13:03:10	103	1.975,00
13:03:53	9.714	1.980,00
13:04:32	14	1.985,00
13:05:40	848	1.980,00
13:21:51	130	1.975,00
13:22:42	10	1.980,00
13:23:48	403	1.975,00
13:25:43	36	1.980,00
13:27:58	5	1.975,00
13:29:32	105	1.970,00
13:35:59	1.856	1.960,00
13:40:35	325	1.955,00
13:48:34	101	1.970,00
13:54:24	1.051	1.955,00
13:59:30	6.888	1.950,00
14:03:32	37	1.960,00
14:08:14	2.013	1.955,00
14:11:24	12	1.940,00
14:13:58	485	1.945,00
14:13:58	15	1.955,00
14:18:48	108	1.945,00
14:19:14	53	1.940,00
14:19:14	158	1.935,00
14:22:27	257	1.930,00
14:26:42	5	1.935,00
14:27:19	44	1.940,00
14:29:04	654	1.935,00
14:36:34	5	1.940,00
14:38:11	5	1.935,00
14:38:20	101	1.940,00
14:39:43	284	1.935,00
14:40:18	63	1.940,00
14:44:09	1	1.945,00
14:45:10	60	1.940,00
14:45:42	56	1.935,00
14:47:47	5.460	1.945,00
14:47:50	47	1.940,00
14:50:09	25	1.950,00
14:50:09	664	1.955,00
14:56:26	240	1.960,00
14:58:04	530	1.940,00
15:01:21	30	1.955,00
15:01:43	15	1.945,00
15:06:05	252	1.955,00
15:07:21	2	1.960,00
15:12:00	101	1.950,00
15:13:44	5	1.955,00
15:14:42	24	1.950,00
15:21:17	1.501	1.955,00
15:23:00	87	1.950,00
15:29:29	236	1.945,00
15:32:20	300	1.940,00
15:32:37	101	1.945,00
15:33:49	122	1.940,00
15:35:31	343	1.945,00
15:42:23	339	1.940,00
15:49:41	15	1.935,00
15:51:22	510	1.930,00
15:51:22	15.284	1.925,00
15:53:07	8	1.920,00
15:53:39	1.169	1.925,00
15:54:09	1	1.935,00
15:55:49	9	1.930,00
15:56:42	37	1.920,00
15:57:43	10	1.940,00
15:57:54	250	1.925,00
16:00:08	10	1.920,00
16:01:47	21	1.935,00
16:05:08	267	1.925,00
16:06:22	99	1.935,00
16:08:56	239	1.925,00
16:11:12	10	1.935,00
16:11:49	2.528	1.925,00
16:15:17	462	1.920,00
16:16:34	50	1.935,00
16:18:02	99	1.925,00
16:19:03	134	1.930,00
16:22:40	157	1.940,00
16:23:22	41	1.930,00
16:23:58	40	1.925,00
16:25:02	6	1.930,00
16:25:41	19	1.925,00
16:30:42	353	1.930,00
16:32:09	10	1.925,00
16:32:33	2.066	1.930,00
16:37:09	10	1.935,00
16:37:11	150	1.930,00
16:37:17	304	1.925,00
16:37:28	101	1.920,00
16:37:28	369	1.915,00
16:38:24	33	1.930,00
16:38:45	52	1.915,00
16:41:27	1.167	1.930,00
16:41:27	192	1.940,00
16:41:27	76	1.945,00
16:41:36	1	1.930,00
16:42:14	20	1.920,00
16:42:25	139	1.930,00
16:42:55	70	1.920,00
16:42:57	1.000	1.930,00
16:42:57	857	1.945,00
16:44:14	2	1.925,00
16:45:34	1	1.915,00
16:48:41	79	1.920,00
16:48:59	20	1.915,00
16:50:38	712	1.920,00
16:53:51	500	1.915,00
16:54:05	12.021	1.910,00
16:57:50	9	1.905,00
16:58:04	57	1.920,00
16:59:08	20	1.915,00
16:59:32	15	1.920,00
	P. Cierre	1.910,00
	90.566	1.943,869
	----------	
	n TGNO4	
	24hs.	c/a: 3.335,00
11:00:17	476	3.340,00
11:01:20	111	3.350,00
11:02:14	3	3.340,00
11:02:32	10	3.350,00
11:02:49	241	3.365,00
11:03:13	10	3.350,00
11:03:27	10	3.365,00
11:03:27	4	3.380,00
11:03:29	15	3.355,00
11:03:29	10	3.350,00
11:03:29	75	3.340,00
11:03:30	29	3.380,00
11:03:32	134	3.375,00
11:03:38	10	3.360,00
11:03:45	12	3.370,00
11:03:46	4	3.350,00
11:03:46	13	3.340,00
11:03:47	25	3.375,00
11:03:47	20	3.390,00
11:03:47	15	3.400,00
11:03:47	87	3.410,00
11:03:54	8	3.395,00
11:03:56	1	3.400,00
11:03:58	4	3.360,00
11:03:58	29	3.340,00
11:04:00	10	3.355,00
11:04:00	19	3.340,00
11:04:01	1	3.400,00
11:04:04	17	3.340,00
11:04:05	40	3.400,00
11:04:11	92	3.340,00
11:04:14	32	3.410,00
11:04:14	135	3.415,00
11:04:17	1	3.400,00
11:04:17	33	3.415,00
11:04:22	130	3.345,00
11:04:28	1	3.400,00
11:04:28	70	3.345,00
11:04:42	13	3.340,00
11:04:42	2	3.395,00
11:04:46	77	3.350,00
11:04:46	10	3.345,00
11:04:46	101	3.340,00
11:04:56	263	3.390,00
11:06:06	41	3.385,00
11:06:09	40	3.350,00
11:06:11	155	3.385,00
11:07:21	183	3.390,00
11:07:46	40	3.380,00
11:07:46	163	3.390,00
11:08:05	210	3.385,00
11:08:18	1.986	3.390,00
11:08:47	191	3.385,00
11:09:33	20	3.390,00
11:09:33	221	3.395,00
11:09:40	678	3.400,00
11:11:00	125	3.395,00
11:11:00	20	3.400,00
11:11:08	125	3.395,00
11:11:15	304	3.400,00
11:11:15	88	3.410,00
11:11:30	2	3.400,00
11:11:35	5.639	3.380,00
11:11:36	22	3.400,00
11:12:22	478	3.380,00
11:12:46	1	3.370,00
11:12:53	16	3.380,00
11:12:53	234	3.390,00
11:13:08	6	3.370,00
11:13:09	2	3.365,00
11:13:14	11	3.370,00
11:13:14	19	3.390,00
11:13:19	861	3.385,00
11:14:01	242	3.390,00
11:14:09	735	3.385,00
11:14:13	6	3.370,00
11:14:15	735	3.385,00
11:14:44	350	3.390,00
11:14:44	2.395	3.395,00
11:15:07	125	3.390,00
11:15:07	220	3.395,00
11:16:29	173	3.375,00
11:16:47	1	3.370,00
11:16:48	1.207	3.375,00
11:17:36	5	3.390,00
11:17:56	32	3.395,00
11:18:05	63	3.390,00
11:18:15	145	3.395,00
11:18:24	409	3.390,00
11:18:41	144	3.395,00
11:18:43	20	3.390,00
11:18:43	230	3.385,00
11:18:59	203	3.390,00
11:19:06	154	3.395,00
11:19:47	50	3.390,00
11:20:19	30	3.395,00
11:20:23	45	3.390,00
11:20:30	363	3.395,00
11:20:57	603	3.390,00
11:22:05	54	3.395,00
11:22:22	1	3.390,00
11:22:29	886	3.395,00
11:24:50	25	3.390,00
11:24:57	153	3.395,00
11:25:21	1	3.390,00
11:25:21	14	3.395,00
11:25:30	1	3.390,00
11:25:30	217	3.395,00
11:25:51	299	3.390,00
11:26:01	1.085	3.395,00
11:26:50	34	3.390,00
11:27:28	145	3.395,00
11:27:54	7	3.390,00
11:27:55	5	3.395,00
11:28:01	200	3.390,00
11:28:36	122	3.395,00
11:29:05	4	3.390,00
11:30:13	1.598	3.395,00
11:32:32	47	3.400,00
11:32:41	302	3.395,00
11:33:02	16	3.390,00
11:33:15	1	3.395,00
11:33:16	60	3.390,00
11:33:18	1	3.395,00
11:33:20	68	3.390,00
11:34:32	42	3.395,00
11:35:26	4	3.390,00
11:35:42	34	3.395,00
11:36:18	100	3.390,00
11:36:19	53	3.395,00
11:36:30	50	3.390,00
11:36:38	7	3.395,00
11:36:59	14	3.390,00
11:37:04	76	3.395,00
11:37:19	27	3.390,00
11:38:28	10	3.385,00
11:38:43	9	3.390,00
11:38:43	29	3.385,00
11:39:16	357	3.390,00
11:39:37	670	3.385,00
11:41:32	85	3.390,00
11:41:40	48	3.395,00
11:42:37	156	3.385,00
11:42:41	1	3.390,00
11:42:46	105	3.385,00
11:42:56	2	3.390,00
11:43:02	12	3.385,00
11:43:02	1	3.375,00
11:43:19	209	3.390,00
11:43:25	555	3.395,00
11:43:51	102	3.385,00
11:44:02	25	3.375,00
11:44:10	187	3.380,00
11:44:10	153	3.385,00
11:44:10	156	3.390,00
11:44:19	33	3.375,00
11:45:26	206	3.390,00
11:45:36	62	3.375,00
11:46:54	9	3.380,00
11:47:27	109	3.375,00
11:47:46	58	3.380,00
11:47:48	19	3.375,00
11:47:48	236	3.380,00
11:48:58	1	3.390,00
11:49:05	14	3.380,00
11:49:10	137	3.390,00
11:49:26	40	3.380,00
11:49:28	2	3.390,00
11:49:52	6	3.385,00
11:50:08	15	3.390,00
11:50:29	165	3.385,00
11:50:43	1	3.390,00
11:50:43	10	3.385,00
11:50:44	20	3.390,00
11:51:09	50	3.385,00
11:51:28	116	3.390,00
11:51:34	189	3.385,00
11:51:36	152	3.390,00
11:51:55	4	3.385,00
11:51:58	24	3.390,00
11:52:36	20	3.385,00
11:52:46	912	3.390,00
11:54:08	22	3.395,00
11:54:10	57	3.385,00
11:55:02	2	3.395,00
11:55:02	70	3.385,00
11:55:02	2	3.395,00
11:55:05	240	3.390,00
11:55:44	77	3.385,00
11:55:50	35	3.390,00
11:55:59	11	3.385,00
11:56:12	100	3.390,00
11:56:40	300	3.385,00
11:57:21	800	3.390,00
11:57:21	3.073	3.395,00
11:57:44	81	3.385,00
11:59:33	20	3.390,00
11:59:41	9	3.395,00
12:00:38	122	3.390,00
12:01:06	11	3.395,00
12:01:06	232	3.390,00
12:02:03	603	3.395,00
12:02:22	300	3.400,00
12:02:28	58	3.395,00
12:02:29	960	3.400,00
12:02:31	58	3.395,00
12:02:35	50	3.400,00
12:02:36	232	3.395,00
12:03:06	950	3.400,00
12:03:06	32	3.395,00
12:03:10	4	3.400,00
12:03:12	983	3.410,00
12:03:53	45	3.400,00
12:05:09	417	3.410,00
12:06:11	1	3.415,00
12:06:53	20	3.410,00
12:06:56	1.162	3.415,00
12:08:27	62	3.410,00
12:09:09	2	3.415,00
12:09:49	7	3.410,00
12:10:07	1.833	3.415,00
12:12:15	555	3.420,00
12:12:15	38	3.415,00
12:12:19	767	3.420,00
12:13:34	100	3.415,00
12:14:00	450	3.420,00
12:14:09	303	3.425,00
12:14:43	66	3.430,00
12:14:43	58	3.425,00
12:14:56	573	3.430,00
12:14:56	116	3.425,00
12:15:11	1	3.430,00
12:15:11	98	3.425,00
12:15:37	100	3.430,00
12:16:48	328	3.425,00
12:17:09	1	3.430,00
12:17:09	81	3.425,00
12:17:17	19	3.420,00
12:17:20	13	3.430,00
12:17:56	14	3.420,00
12:18:02	4	3.425,00
12:18:05	27	3.420,00
12:18:07	35	3.425,00
12:18:52	942	3.420,00
12:19:34	230	3.425,00
12:20:10	526	3.420,00
12:21:06	2	3.415,00
12:21:10	3	3.420,00
12:21:14	10	3.415,00
12:21:26	4	3.420,00
12:21:30	681	3.415,00
12:21:44	43	3.405,00
12:21:57	322	3.415,00
12:23:31	1.040	3.410,00
12:24:28	218	3.405,00
12:25:04	28	3.410,00
12:25:05	27	3.405,00
12:25:13	2	3.410,00
12:25:32	263	3.405,00
12:25:34	10	3.400,00
12:25:35	437	3.405,00
12:26:00	575	3.410,00
12:26:37	293	3.405,00
12:26:37	1.624	3.400,00
12:27:47	58	3.395,00
12:27:50	1.131	3.400,00
12:29:38	40	3.395,00
12:29:47	693	3.400,00
12:30:50	118	3.395,00
12:31:06	2	3.400,00
12:31:31	15	3.395,00
12:31:33	69	3.400,00
12:31:42	9	3.395,00
12:31:47	482	3.400,00
12:33:14	2.160	3.395,00
12:33:46	3.992	3.390,00
12:33:46	6.199	3.385,00
12:34:49	3	3.380,00
12:34:50	45	3.385,00
12:35:11	1.038	3.380,00
12:35:47	339	3.385,00
12:35:55	4	3.380,00
12:36:25	1.009	3.385,00
12:37:19	122	3.380,00
12:37:19	868	3.385,00
12:37:49	5	3.380,00
12:37:59	29.277	3.385,00
12:38:44	16	3.400,00
12:39:07	39	3.385,00
12:39:29	137	3.400,00
12:39:56	4	3.410,00
12:39:59	100	3.400,00
12:40:01	33	3.410,00
12:40:13	17	3.400,00
12:40:19	91	3.390,00
12:41:22	50	3.405,00
12:41:26	45	3.390,00
12:41:46	254	3.405,00
12:43:18	435	3.390,00
12:43:40	246	3.385,00
12:44:14	2.013	3.390,00
12:49:07	65	3.385,00
12:49:49	58	3.390,00
12:50:08	30	3.385,00
12:50:18	918	3.390,00
12:50:52	60	3.385,00
12:51:07	23	3.390,00
12:51:45	33	3.385,00
12:52:20	18	3.390,00
12:52:23	745	3.385,00
12:52:38	1.488	3.390,00
12:54:47	10	3.385,00
12:54:50	29	3.390,00
12:54:53	146	3.385,00
12:55:33	238	3.390,00
12:56:11	312	3.385,00
12:56:27	2.191	3.390,00
12:56:42	500	3.385,00
12:56:49	126	3.390,00
12:57:04	27	3.385,00
12:57:53	50	3.390,00
12:58:06	111	3.385,00
12:58:12	156	3.390,00
12:58:39	16.921	3.385,00
13:02:23	15	3.380,00
13:02:27	1	3.385,00
13:02:36	6	3.380,00
13:02:40	3	3.375,00
13:02:56	4	3.385,00
13:02:57	2	3.375,00
13:03:35	118	3.385,00
13:03:44	60	3.375,00
13:03:49	682	3.385,00
13:06:16	12	3.380,00
13:07:41	466	3.385,00
13:07:57	29	3.400,00
13:08:41	61	3.385,00
13:08:41	85	3.380,00
13:08:56	157	3.400,00
13:10:09	7	3.385,00
13:10:09	9	3.380,00
13:10:09	131	3.400,00
13:10:22	21	3.385,00
13:11:45	70	3.390,00
13:12:15	29	3.380,00
13:12:30	68	3.390,00
13:13:32	12	3.380,00
13:13:41	144	3.390,00
13:15:01	10	3.395,00
13:15:04	1	3.390,00
13:15:48	554	3.400,00
13:17:02	76	3.410,00
13:17:29	500	3.400,00
13:17:44	292	3.410,00
13:18:08	1.342	3.400,00
13:19:02	395	3.385,00
13:19:09	38	3.400,00
13:19:40	64	3.390,00
13:19:57	26	3.400,00
13:19:58	1	3.380,00
13:20:08	28	3.400,00
13:20:36	40	3.385,00
13:21:20	28	3.390,00
13:21:20	32	3.385,00
13:21:20	75	3.380,00
13:21:48	120	3.400,00
13:21:59	16	3.385,00
13:22:49	466	3.400,00
13:24:11	15	3.390,00
13:24:17	26	3.400,00
13:24:18	68	3.390,00
13:25:40	96	3.385,00
13:27:36	21	3.380,00
13:27:42	320	3.385,00
13:28:15	20	3.380,00
13:28:21	782	3.385,00
13:31:34	200	3.380,00
13:31:46	6	3.385,00
13:32:08	164	3.380,00
13:32:29	3	3.375,00
13:32:35	2	3.385,00
13:32:37	8	3.380,00
13:32:37	63	3.375,00
13:32:53	161	3.385,00
13:37:23	131	3.380,00
13:39:09	442	3.375,00
13:40:53	3.843	3.370,00
13:42:21	500	3.365,00
13:43:23	81	3.370,00
13:43:23	213	3.365,00
13:44:03	4	3.370,00
13:44:22	54	3.365,00
13:45:17	15	3.370,00
13:45:49	3	3.375,00
13:46:09	10	3.370,00
13:46:15	14	3.375,00
13:46:21	140	3.370,00
13:46:59	6	3.375,00
13:47:53	44	3.365,00
13:48:11	25	3.370,00
13:48:34	1	3.375,00
13:48:34	21	3.370,00
13:49:48	2	3.375,00
13:49:50	281	3.370,00
13:50:08	64	3.375,00
13:50:48	45	3.380,00
13:51:23	642	3.375,00
13:51:39	576	3.380,00
13:52:34	178	3.375,00
13:52:34	544	3.380,00
13:54:33	35	3.375,00
13:55:08	9	3.380,00
13:55:59	105	3.375,00
13:55:59	1.783	3.370,00
13:56:31	10	3.375,00
13:56:36	17	3.370,00
13:57:42	570	3.380,00
13:59:46	144	3.370,00
14:00:22	1.834	3.380,00
14:03:13	1	3.370,00
14:03:13	4.370	3.380,00
14:04:24	21	3.375,00
14:04:26	11	3.380,00
14:04:32	1	3.370,00
14:05:14	11	3.380,00
14:05:18	320	3.375,00
14:06:31	110	3.380,00
14:06:34	364	3.375,00

VOLVER AL INICIO

14:08:31	425	3.370,00
14:09:23	88	3.365,00
14:10:42	1.778	3.370,00
14:13:12	5	3.365,00
14:13:31	49	3.370,00
14:15:24	40	3.365,00
14:15:25	255	3.370,00
14:18:15	90	3.365,00
14:18:29	36	3.370,00
14:18:40	100	3.365,00
14:18:41	1.494	3.370,00
14:19:07	16	3.365,00
14:19:25	267	3.370,00
14:19:44	204	3.365,00
14:20:33	4	3.370,00
14:21:04	25	3.365,00
14:21:05	117	3.370,00
14:21:20	16	3.365,00
14:21:39	55	3.370,00
14:21:44	1.198	3.365,00
14:21:57	103	3.360,00
14:22:30	1.520	3.355,00
14:22:48	2.273	3.360,00
14:24:06	364	3.355,00
14:24:27	785	3.360,00
14:25:31	10	3.365,00
14:26:12	3	3.360,00
14:26:23	29	3.365,00
14:27:12	3	3.360,00
14:28:10	19	3.365,00
14:28:29	12	3.360,00
14:28:37	7	3.365,00
14:30:02	100	3.360,00
14:30:03	21	3.365,00
14:30:03	79	3.360,00
14:30:10	24	3.365,00
14:30:28	1	3.360,00
14:30:43	99	3.365,00
14:31:49	13	3.360,00
14:32:17	132	3.365,00
14:34:20	139	3.360,00
14:36:57	261	3.355,00
14:37:07	230	3.360,00
14:37:35	877	3.365,00
14:37:41	28	3.360,00
14:38:03	20	3.365,00
14:38:32	1	3.360,00
14:38:47	52	3.365,00
14:38:50	76	3.360,00
14:39:01	452	3.365,00
14:39:03	15	3.375,00
14:39:50	202	3.365,00
14:40:38	1	3.360,00
14:41:17	10	3.365,00
14:41:17	363	3.375,00
14:42:02	28	3.365,00
14:42:41	700	3.380,00
14:42:41	139	3.385,00
14:42:41	36	3.390,00
14:42:57	1	3.380,00
14:43:05	18	3.365,00
14:43:23	2	3.380,00
14:43:41	147	3.365,00
14:43:41	177	3.360,00
14:44:13	10	3.370,00
14:45:05	7	3.380,00
14:46:08	9	3.370,00
14:46:17	1	3.380,00
14:46:48	21	3.370,00
14:48:57	47	3.380,00
14:49:59	656	3.370,00
14:50:39	51	3.360,00
14:50:54	39	3.370,00
14:52:06	20	3.360,00
14:52:19	140	3.370,00
14:52:24	2	3.360,00
14:53:48	189	3.370,00
14:55:28	548	3.365,00
14:55:42	113	3.370,00
14:57:16	1.000	3.365,00
14:57:16	954	3.370,00
14:57:58	1.977	3.365,00
14:58:11	3.789	3.360,00
14:58:46	221	3.355,00
14:59:46	9.623	3.360,00
15:01:31	449	3.355,00
15:02:24	1.320	3.360,00
15:04:44	46	3.355,00
15:05:31	34	3.360,00
15:07:53	2.848	3.355,00
15:08:34	1	3.350,00
15:09:58	146	3.355,00
15:10:12	2	3.350,00
15:10:31	1.282	3.355,00
15:11:50	511	3.350,00
15:12:40	30	3.355,00
15:13:11	1	3.350,00
15:13:14	916	3.355,00
15:13:42	806	3.350,00
15:14:02	195	3.355,00
15:14:02	1.803	3.360,00
15:15:12	361	3.355,00
15:15:20	253	3.360,00
15:15:31	10	3.350,00
15:15:46	65	3.355,00
15:16:36	110	3.360,00
15:16:39	16	3.355,00
15:17:42	151	3.360,00
15:20:33	100	3.355,00
15:20:40	34	3.360,00
15:21:02	30	3.355,00
15:21:10	3.845	3.360,00
15:22:35	236	3.370,00
15:24:22	20	3.380,00
15:24:35	1	3.370,00
15:24:56	26	3.380,00
15:25:10	2	3.370,00
15:25:26	298	3.375,00
15:25:26	524	3.380,00
15:25:26	382	3.390,00
15:25:44	173	3.385,00
15:26:12	1.907	3.390,00
15:26:52	123	3.375,00
15:27:25	133	3.390,00
15:28:00	21	3.395,00
15:28:15	445	3.400,00
15:28:57	19	3.410,00
15:28:57	156	3.400,00
15:29:47	10	3.395,00
15:29:54	2	3.400,00
15:30:05	100	3.395,00
15:30:06	92	3.400,00
15:31:22	5	3.405,00
15:31:24	78	3.400,00
15:31:24	995	3.395,00
15:33:21	367	3.390,00
15:33:44	9	3.385,00
15:33:44	5	3.380,00
15:33:44	243	3.375,00
15:36:25	3	3.390,00
15:37:57	21	3.375,00
15:38:18	46	3.385,00
15:40:08	5	3.375,00
15:40:23	32	3.385,00
15:40:32	887	3.375,00
15:40:51	91	3.370,00
15:41:12	543	3.365,00
15:41:24	23.110	3.360,00
15:42:30	1	3.365,00
15:42:48	200	3.380,00
15:43:48	65	3.385,00
15:43:48	33	3.380,00
15:43:54	15	3.395,00
15:44:55	141	3.390,00
15:44:59	330	3.395,00
15:45:35	728	3.390,00
15:46:06	1.026	3.395,00
15:46:14	10	3.390,00
15:46:39	100	3.385,00
15:46:49	2	3.360,00
15:47:46	1	3.385,00
15:48:40	120	3.365,00
15:50:11	2	3.380,00
15:50:35	19	3.390,00
15:50:47	269	3.375,00
15:51:14	1	3.365,00
15:51:17	1	3.375,00
15:51:22	665	3.365,00
15:52:59	4.376	3.360,00
15:53:13	97	3.355,00
15:53:13	5.133	3.350,00
15:53:31	1	3.345,00
15:53:32	73	3.350,00
15:54:07	300	3.370,00
15:54:41	38	3.355,00
15:55:06	9	3.375,00
15:57:27	1	3.360,00
15:57:28	2.582	3.375,00
15:59:10	9	3.370,00
15:59:10	491	3.375,00
15:59:43	26	3.370,00
15:59:43	1.356	3.375,00
16:00:23	36	3.370,00
16:00:23	4.496	3.360,00
16:02:59	37	3.350,00
16:02:59	6.185	3.360,00
16:04:44	5	3.380,00
16:04:50	1	3.350,00
16:05:05	100	3.370,00
16:05:05	46	3.380,00
16:05:08	1.683	3.350,00
16:05:23	8	3.380,00
16:05:35	10	3.370,00
16:05:35	2.045	3.350,00
16:05:44	10	3.380,00
16:05:44	1.138	3.385,00
16:05:47	1	3.355,00
16:06:28	3	3.380,00
16:07:01	200	3.360,00
16:07:19	5	3.350,00
16:07:45	375	3.360,00
16:09:20	31	3.380,00
16:09:43	474	3.360,00
16:10:17	220	3.375,00
16:12:33	369	3.380,00
16:12:33	8.348	3.385,00
16:12:40	3	3.360,00
16:13:00	90	3.380,00
16:13:25	93	3.360,00
16:13:53	65	3.380,00
16:14:53	1	3.360,00
16:15:15	223	3.380,00
16:17:46	6	3.360,00
16:18:20	27	3.380,00
16:19:27	24	3.375,00
16:19:27	879	3.370,00
16:22:07	171	3.360,00
16:22:26	100	3.355,00
16:22:40	619	3.360,00
16:24:34	5	3.355,00
16:25:05	13.503	3.360,00
16:25:38	466	3.355,00
16:26:05	8	3.360,00
16:26:06	54	3.355,00
16:26:43	23	3.360,00
16:26:44	362	3.355,00
16:29:36	199	3.360,00
16:29:38	105	3.350,00
16:30:00	4	3.360,00
16:30:33	7	3.350,00
16:30:38	2.587	3.360,00
16:31:56	187	3.350,00
16:33:14	64	3.355,00
16:33:41	44	3.350,00
16:33:47	23	3.355,00
16:34:05	142	3.350,00
16:34:20	9	3.355,00
16:35:05	608	3.345,00
16:35:05	750	3.340,00
16:35:05	955	3.335,00
16:35:05	40	3.330,00
16:35:05	1.591	3.320,00
16:36:02	46	3.350,00
16:36:18	242	3.325,00
16:36:47	20	3.345,00
16:36:56	1	3.340,00
16:37:18	11	3.315,00
16:37:18	9	3.310,00
16:38:09	25	3.340,00
16:38:09	20	3.315,00
16:38:23	264	3.340,00
16:38:23	12	3.345,00
16:38:23	13	3.350,00
16:38:29	21	3.340,00
16:38:40	580	3.350,00
16:39:31	22	3.340,00
16:40:00	4	3.320,00
16:40:02	78	3.340,00
16:41:11	1.198	3.350,00
16:45:09	7	3.345,00
16:45:09	1.683	3.350,00
16:46:49	195	3.340,00
16:46:58	722	3.350,00
16:50:42	58	3.340,00
16:50:53	504	3.335,00
16:51:45	6	3.330,00
16:51:55	48	3.335,00
16:53:00	3	3.350,00
16:53:35	20	3.340,00
16:53:39	141	3.335,00
16:53:47	25	3.340,00
16:54:13	494	3.330,00
16:54:26	100	3.340,00
16:56:15	3	3.330,00
16:56:27	670	3.340,00
16:56:42	2.273	3.350,00
16:56:53	900	3.335,00
16:57:02	1.802	3.350,00
16:57:22	46	3.340,00
16:57:46	233	3.335,00
16:58:05	308	3.350,00
16:58:15	2.609	3.335,00
16:58:36	1.504	3.355,00
16:58:50	448	3.360,00
16:58:54	2	3.355,00
16:58:54	50	3.335,00
16:58:54	647	3.330,00
16:58:54	1	3.320,00
16:59:10	4	3.360,00
16:59:11	2	3.340,00
16:59:15	627	3.360,00
16:59:23	10	3.340,00
16:59:34	4.256	3.360,00
16:59:59	1	3.365,00
	P. Cierre	3.350,00
	332.073	3.374,437
	----------	
	n TGSU2	
	24hs.	c/a: 5.020,00
11:00:07	334	5.070,00
11:00:16	50	5.050,00
11:00:40	34	5.070,00
11:01:40	47	5.020,00
11:01:41	4	5.070,00
11:02:55	70	5.050,00
11:02:56	11	5.060,00
11:03:11	53	5.020,00
11:03:15	18	5.000,00
11:03:16	3	5.060,00
11:03:19	7	5.000,00
11:03:22	5	5.020,00
11:03:24	5	5.000,00
11:03:43	10	5.020,00
11:03:43	7	5.060,00
11:03:43	4	5.070,00
11:03:46	101	5.000,00
11:04:04	9	5.060,00
11:04:11	9	5.000,00
11:04:14	2	5.060,00
11:04:16	27	5.000,00
11:04:17	19	5.060,00
11:04:17	23	5.000,00
11:04:27	6	5.060,00
11:04:28	5	5.000,00
11:04:38	10	5.060,00
11:04:45	10	5.000,00
11:04:45	2	4.960,00
11:05:35	20	5.000,00
11:05:35	14	5.020,00
11:05:57	70	4.960,00
11:06:11	26	5.020,00
11:06:12	1.001	4.960,00
11:07:15	30	5.030,00
11:07:24	131	4.970,00
11:08:42	19	4.975,00
11:09:06	1	5.030,00
11:09:18	11	4.975,00
11:09:47	3	4.970,00
11:09:54	2	4.975,00
11:09:57	38	4.970,00
11:10:07	3	4.975,00
11:10:12	59	4.970,00
11:10:21	1	4.965,00
11:10:22	3	4.970,00
11:10:25	20	4.965,00
11:10:35	45	4.975,00
11:10:35	3	5.000,00
11:10:35	51	5.020,00
11:10:57	2	5.010,00
11:10:57	2	4.965,00
11:10:57	73	4.960,00
11:10:57	31	5.010,00
11:11:36	300	5.000,00
11:12:09	63	5.020,00
11:12:25	19	4.985,00
11:12:54	18	4.995,00
11:13:02	18	5.010,00
11:13:10	1	5.030,00
11:13:26	1.061	5.010,00
11:13:42	482	5.000,00
11:14:25	25	5.020,00
11:14:28	14	5.000,00
11:14:39	21	5.030,00
11:15:14	9	5.000,00
11:15:19	7	5.030,00
11:15:31	17	5.000,00
11:15:38	185	5.030,00
11:17:33	305	5.020,00
11:18:52	10	5.010,00
11:18:52	190	5.000,00
11:19:24	56	5.040,00
11:19:26	500	4.995,00
11:20:58	29	5.020,00
11:21:37	1	5.000,00
11:22:05	15	5.020,00
11:22:29	136	5.010,00
11:22:55	3	5.000,00
11:22:55	2	4.995,00
11:22:59	67	5.010,00
11:23:23	1	5.020,00
11:23:27	145	5.010,00
11:23:35	4	5.020,00
11:23:55	245	5.030,00
11:24:21	18	5.050,00
11:24:36	6	5.060,00
11:24:42	60	5.050,00
11:24:49	10	5.030,00
11:24:50	20	5.020,00
11:24:57	12	5.030,00
11:25:01	9	5.040,00
11:25:01	78	5.020,00
11:25:07	9	5.040,00
11:25:09	39	5.020,00
11:25:10	72	5.040,00
11:25:10	2	5.050,00
11:25:11	52	5.020,00
11:25:12	125	5.050,00
11:25:21	85	5.060,00
11:26:44	8	5.050,00
11:27:12	13	5.020,00
11:27:28	13	5.050,00
11:28:50	10	5.020,00
11:29:05	39	5.050,00
11:30:48	1	5.020,00
11:31:26	540	5.030,00
11:35:10	1	5.050,00
11:36:08	511	5.020,00
11:37:04	176	5.050,00
11:37:59	33	5.020,00
11:38:29	9	5.010,00
11:38:44	14	5.020,00
11:38:49	260	5.000,00
11:39:38	71	4.995,00
11:40:10	54	5.020,00
11:41:10	20	4.995,00
11:41:50	10	5.020,00
11:41:52	143	4.995,00
11:42:34	533	4.970,00
11:42:55	28	5.020,00
11:42:55	32	5.030,00
11:43:18	20	4.980,00
11:43:58	53	5.000,00
11:44:28	100	4.995,00
11:44:41	8	4.990,00
11:45:22	15	5.010,00
11:45:37	56	4.990,00
11:45:48	214	5.010,00
11:47:59	400	5.020,00
11:48:10	150	5.000,00
11:48:25	201	5.020,00
11:49:35	410	5.010,00
11:50:08	20	5.000,00
11:50:19	9	5.010,00
11:50:25	839	5.000,00
11:52:12	110	4.990,00
11:52:12	50	4.970,00
11:52:12	1.242	4.960,00
11:52:12	188	4.955,00
11:52:19	53	4.960,00
11:52:49	227	4.955,00
11:53:35	303	4.995,00
11:55:32	51	4.985,00
11:55:39	1	4.995,00
11:55:43	117	4.985,00
11:59:08	98	5.000,00
11:59:51	82	4.985,00
12:00:06	20	4.975,00
12:00:06	232	4.965,00
12:01:18	20	5.000,00
12:01:22	121	4.965,00
12:01:23	8	5.000,00
12:03:35	123	4.970,00
12:05:13	40	4.990,00
12:08:39	235	4.970,00
12:09:21	239	4.985,00
12:09:50	41	4.990,00
12:10:04	63	4.995,00
12:11:05	1	5.000,00
12:12:15	463	4.985,00
12:13:13	34	4.980,00
12:14:35	200	4.990,00
12:15:31	1	5.000,00
12:15:56	15	4.980,00
12:17:53	134	4.990,00
12:17:53	10	4.985,00
12:17:53	6	4.980,00
12:18:03	1	4.990,00
12:18:26	255	4.980,00
12:19:32	2	4.975,00
12:19:45	1	4.990,00
12:20:11	325	4.975,00
12:21:03	69	4.990,00
12:21:45	1	5.000,00
12:22:30	273	4.990,00
12:23:15	222	4.985,00
12:25:09	200	4.995,00
12:26:22	11	5.000,00
12:27:17	173	4.995,00
12:27:34	9	5.000,00
12:27:45	57	4.995,00
12:28:56	8	5.000,00
12:30:17	20	4.995,00
12:30:17	18	4.990,00
12:31:14	1	4.995,00
12:31:51	1.970	5.000,00
12:34:13	19	4.995,00
12:34:13	91	4.990,00
12:34:55	2	5.000,00
12:35:08	3.919	4.990,00
12:35:56	1	4.970,00
12:36:10	1	4.990,00
12:36:39	110	4.975,00
12:37:02	25	4.970,00
12:37:04	2	4.965,00
12:37:04	423	4.960,00
12:37:04	158	4.950,00
12:37:09	62	4.985,00
12:37:45	49	4.955,00
12:37:45	8	4.950,00
12:38:10	20	4.985,00
12:38:43	2	4.960,00
12:38:43	44	4.950,00
12:38:44	3	4.985,00
12:38:44	4	4.955,00
12:38:54	60	4.985,00
12:39:20	14	4.955,00
12:39:29	119	4.985,00
12:40:05	10	4.960,00
12:40:05	315	4.955,00
12:43:50	96	4.950,00
12:46:06	2	4.970,00
12:46:48	16	4.950,00
12:46:52	5	4.965,00
12:47:55	15	4.955,00
12:47:55	318	4.950,00
12:48:37	42	4.955,00
12:48:53	47	4.960,00
12:48:58	4	4.965,00
12:49:12	48	4.955,00
12:50:00	291	4.950,00
12:50:18	20	4.955,00
12:50:36	3.886	4.950,00
12:52:05	4	4.945,00
12:52:08	60	4.940,00
12:52:43	19	4.945,00
12:53:57	684	4.940,00
12:55:48	109	4.935,00
12:56:51	57	4.930,00
12:56:51	20	4.925,00
12:56:51	47	4.915,00
12:57:11	1	4.940,00
12:57:22	25	4.915,00
12:58:03	37	4.920,00
13:00:02	16	4.935,00
13:00:36	32	4.920,00
13:00:51	10	4.935,00
13:01:10	26	4.925,00
13:01:13	30	4.920,00
13:01:22	7	4.940,00
13:02:13	3	4.920,00
13:02:44	26	4.940,00
13:03:00	200	4.920,00
13:03:47	284	4.935,00
13:03:49	22	4.930,00
13:04:41	53	4.920,00
13:05:27	327	4.915,00
13:06:13	16	4.910,00
13:06:22	85	4.905,00
13:06:22	233	4.900,00
13:06:41	20	4.890,00
13:07:12	78	4.900,00
13:08:42	473	4.890,00
13:08:52	125	4.880,00
13:09:26	28	4.870,00
13:09:27	21	4.890,00
13:09:54	6	4.870,00
13:09:57	113	4.890,00
13:11:54	538	4.870,00
13:12:31	4	4.890,00
13:13:04	15	4.870,00
13:13:28	115	4.890,00
13:15:58	29	4.870,00
13:16:35	5	4.865,00
13:17:02	5	4.870,00
13:17:08	24	4.885,00
13:17:41	69	4.870,00
13:18:06	80	4.885,00
13:18:12	813	4.870,00
13:18:18	20	4.875,00
13:18:23	29	4.870,00
13:18:23	3	4.865,00
13:18:23	31	4.860,00
13:18:23	52	4.855,00
13:18:23	1.378	4.875,00
13:19:10	30	4.870,00
13:19:10	10	4.860,00
13:19:10	10	4.855,00
13:19:12	2.143	4.875,00
13:19:30	104	4.880,00
13:19:30	33	4.885,00
13:19:30	16	4.880,00
13:19:34	980	4.875,00
13:20:16	1.163	4.870,00
13:20:33	2.500	4.875,00
13:20:33	2.500	4.880,00
13:20:54	12	4.885,00
13:20:59	895	4.870,00
13:21:18	17.135	4.875,00
13:21:55	5	4.890,00
13:22:25	1.000	4.875,00
13:22:33	59	4.890,00
13:23:03	19	4.875,00
13:23:33	2	4.890,00
13:23:48	93	4.880,00
13:23:50	26	4.890,00
13:23:52	2	4.880,00
13:24:26	118	4.890,00
13:25:03	4	4.880,00
13:25:46	9	4.875,00
13:25:56	2	4.890,00
13:25:57	10	4.875,00
13:26:34	7	4.890,00
13:27:58	39	4.875,00
13:28:32	516	4.890,00
13:29:47	21	4.875,00
13:31:06	203	4.890,00
13:31:22	133	4.885,00
13:32:20	26	4.890,00
13:34:04	8	4.875,00
13:34:13	1.521	4.890,00
13:34:46	79	4.875,00
13:35:14	117	4.890,00
13:35:45	8	4.880,00
13:36:46	20	4.890,00
13:37:39	10	4.880,00
13:38:45	1	4.890,00
13:38:52	4	4.880,00
13:39:09	10	4.890,00
13:39:11	88	4.880,00
13:40:01	40	4.885,00
13:40:05	65	4.880,00
13:40:05	1	4.885,00
13:40:10	2.584	4.880,00
13:41:29	151	4.885,00
13:42:04	17	4.880,00

VOLVER AL INICIO

13:42:25	17	4.885,00
13:42:44	1.653	4.880,00
13:43:32	725	4.875,00
13:44:03	1	4.885,00
13:44:43	1.006	4.875,00
13:44:54	1.188	4.885,00
13:45:07	10	4.880,00
13:45:43	169	4.875,00
13:46:08	146	4.880,00
13:46:11	4	4.875,00
13:46:27	5	4.880,00
13:46:30	60	4.875,00
13:47:00	60	4.870,00
13:47:58	1	4.860,00
13:48:08	5	4.870,00
13:48:09	6	4.860,00
13:48:31	39	4.865,00
13:48:43	458	4.875,00
13:49:12	210	4.880,00
13:49:16	1	4.875,00
13:49:16	1	4.870,00
13:49:33	56	4.880,00
13:50:31	89	4.870,00
13:52:04	76	4.865,00
13:52:04	89	4.860,00
13:52:09	31	4.880,00
13:52:52	38	4.860,00
13:53:20	15	4.880,00
13:53:32	4	4.865,00
13:53:32	23	4.860,00
13:53:51	11	4.865,00
13:53:51	6	4.860,00
13:54:00	70	4.870,00
13:54:14	2	4.880,00
13:54:35	11	4.875,00
13:54:45	120	4.870,00
13:54:46	40	4.875,00
13:54:56	219	4.870,00
13:56:17	3	4.860,00
13:56:26	12	4.870,00
13:56:54	553	4.860,00
13:57:12	30	4.870,00
13:58:28	31	4.865,00
14:00:01	3	4.870,00
14:00:15	20	4.865,00
14:00:26	10	4.870,00
14:00:45	13	4.860,00
14:01:01	2.023	4.870,00
14:02:00	17	4.860,00
14:02:47	6	4.865,00
14:02:57	26	4.870,00
14:03:45	598	4.865,00
14:04:03	14.703	4.870,00
14:07:20	2	4.865,00
14:07:34	197	4.870,00
14:08:18	1	4.865,00
14:08:33	513	4.870,00
14:11:07	1	4.865,00
14:11:18	4	4.870,00
14:11:36	98	4.865,00
14:11:48	415	4.870,00
14:14:41	25	4.865,00
14:15:01	501	4.870,00
14:15:09	1	4.865,00
14:15:58	10	4.870,00
14:16:37	105	4.865,00
14:16:37	172	4.860,00
14:17:23	371	4.870,00
14:18:09	12	4.860,00
14:18:16	4.140	4.870,00
14:19:26	478	4.860,00
14:19:31	162	4.865,00
14:19:35	21	4.855,00
14:19:41	183	4.860,00
14:19:42	398	4.855,00
14:21:05	429	4.860,00
14:21:13	189	4.855,00
14:21:40	65	4.860,00
14:22:06	280	4.850,00
14:22:19	5	4.860,00
14:22:27	225	4.850,00
14:23:45	70	4.860,00
14:24:20	7	4.855,00
14:24:20	23	4.860,00
14:24:42	436	4.850,00
14:24:43	226	4.845,00
14:25:11	251	4.840,00
14:25:29	2	4.835,00
14:25:49	103	4.840,00
14:26:57	14	4.835,00
14:26:57	64	4.830,00
14:27:05	120	4.840,00
14:27:48	17	4.830,00
14:27:57	26	4.840,00
14:29:53	107	4.850,00
14:30:14	36	4.840,00
14:30:43	75	4.850,00
14:31:23	42	4.855,00
14:31:58	38	4.840,00
14:32:01	31	4.855,00
14:33:20	44	4.865,00
14:34:17	992	4.870,00
14:34:31	22	4.840,00
14:34:39	20	4.865,00
14:35:10	6	4.870,00
14:35:34	3	4.845,00
14:36:07	5	4.865,00
14:36:15	129	4.845,00
14:36:40	18	4.870,00
14:38:20	13	4.850,00
14:39:01	2	4.845,00
14:39:03	59	4.850,00
14:39:32	2	4.845,00
14:39:32	158	4.850,00
14:39:53	13	4.855,00
14:41:30	15	4.870,00
14:41:32	1	4.855,00
14:41:38	203	4.870,00
14:42:41	1	4.855,00
14:42:49	81	4.870,00
14:43:02	72	4.855,00
14:43:18	14	4.870,00
14:43:41	57	4.855,00
14:44:47	80	4.870,00
14:46:37	197	4.860,00
14:46:37	2.643	4.855,00
14:47:21	23	4.865,00
14:47:51	12	4.855,00
14:49:06	82	4.865,00
14:49:54	4.206	4.870,00
14:51:10	8	4.875,00
14:51:18	19.529	4.870,00
14:51:36	77	4.865,00
14:51:48	258	4.860,00
14:52:14	2.806	4.865,00
14:52:40	5	4.870,00
14:52:43	2.194	4.865,00
14:53:12	40.100	4.860,00
14:53:25	1	4.865,00
14:53:33	106	4.860,00
14:53:54	8	4.865,00
14:54:19	44	4.860,00
14:54:39	18	4.855,00
14:54:53	33	4.860,00
14:54:53	3.325	4.865,00
14:55:46	1.135	4.855,00
14:55:48	557	4.865,00
14:56:20	1	4.860,00
14:56:27	3.915	4.865,00
14:58:36	31	4.870,00
15:00:11	50	4.865,00
15:00:25	25	4.870,00
15:01:10	3	4.865,00
15:02:03	112	4.870,00
15:03:31	90	4.865,00
15:03:31	134	4.860,00
15:03:31	189	4.855,00
15:05:12	61	4.870,00
15:06:44	237	4.855,00
15:07:00	105	4.860,00
15:10:02	40	4.855,00
15:10:28	5.645	4.860,00
15:10:46	5.015	4.870,00
15:10:50	97	4.875,00
15:10:50	310	4.880,00
15:11:49	5	4.890,00
15:12:47	274	4.880,00
15:13:01	100	4.890,00
15:13:02	566	4.880,00
15:14:11	234	4.890,00
15:14:55	1	4.885,00
15:14:55	6	4.890,00
15:15:02	1	4.885,00
15:15:21	204	4.890,00
15:15:27	250	4.885,00
15:15:59	6.274	4.880,00
15:17:29	25	4.885,00
15:17:56	11	4.880,00
15:18:00	100	4.885,00
15:18:37	100	4.880,00
15:19:11	20	4.885,00
15:19:50	52	4.880,00
15:20:48	41	4.885,00
15:21:19	21	4.880,00
15:21:22	39	4.885,00
15:21:25	7.692	4.880,00
15:24:20	7	4.875,00
15:25:02	360	4.880,00
15:25:40	1.386	4.885,00
15:27:07	85	4.880,00
15:27:34	6	4.885,00
15:27:34	4.325	4.880,00
15:28:03	13	4.875,00
15:28:03	28	4.870,00
15:28:03	1.684	4.880,00
15:28:17	100	4.890,00
15:28:27	3	4.880,00
15:28:51	7	4.890,00
15:28:58	25.458	4.880,00
15:29:51	6	4.870,00
15:29:55	6	4.880,00
15:30:33	1.012	4.870,00
15:32:28	151	4.865,00
15:34:09	1.482	4.860,00
15:36:09	6	4.865,00
15:36:25	10.590	4.860,00
15:38:09	10	4.855,00
15:38:26	530	4.860,00
15:39:14	4.893	4.855,00
15:39:31	490	4.860,00
15:41:48	648	4.855,00
15:42:38	68	4.850,00
15:42:40	245	4.855,00
15:42:48	93	4.850,00
15:43:09	9	4.855,00
15:43:15	20	4.850,00
15:43:26	485	4.855,00
15:44:52	179	4.850,00
15:45:13	80	4.855,00
15:45:30	5.461	4.850,00
15:46:16	108	4.845,00
15:46:36	3	4.840,00
15:46:58	302	4.850,00
15:47:16	21	4.840,00
15:47:16	12	4.850,00
15:47:22	253	4.840,00
15:47:23	31	4.845,00
15:47:31	7	4.830,00
15:47:34	34	4.845,00
15:47:38	539	4.840,00
15:48:24	6	4.835,00
15:48:24	22	4.830,00
15:48:35	361	4.840,00
15:51:35	1	4.830,00
15:51:44	1.154	4.840,00
15:54:12	1.138	4.830,00
15:55:30	7	4.825,00
15:55:51	129	4.830,00
15:56:57	616	4.825,00
15:57:52	4.432	4.820,00
15:58:20	222	4.815,00
15:58:34	89	4.810,00
15:58:43	40	4.815,00
15:58:44	568	4.810,00
15:58:49	1.743	4.815,00
15:59:38	1	4.825,00
15:59:49	4	4.815,00
16:00:20	72	4.825,00
16:00:59	10	4.815,00
16:01:30	1	4.825,00
16:02:05	28.176	4.820,00
16:04:08	2	4.815,00
16:04:22	5	4.820,00
16:04:30	42	4.815,00
16:04:30	23.321	4.820,00
16:05:13	2	4.815,00
16:05:17	408	4.820,00
16:07:09	13	4.815,00
16:07:12	4	4.820,00
16:07:36	4	4.815,00
16:07:42	1.925	4.820,00
16:09:20	7	4.815,00
16:09:28	30	4.820,00
16:09:58	14	4.815,00
16:10:03	7	4.820,00
16:10:15	100	4.815,00
16:11:18	30	4.820,00
16:11:31	21	4.815,00
16:11:32	169	4.820,00
16:13:21	928	4.815,00
16:13:34	544	4.810,00
16:15:00	543	4.805,00
16:15:31	50	4.800,00
16:15:39	10	4.805,00
16:15:40	4	4.810,00
16:16:06	255	4.800,00
16:16:10	50	4.795,00
16:16:10	24	4.790,00
16:16:41	14	4.800,00
16:16:42	2	4.810,00
16:16:48	44	4.800,00
16:16:50	785	4.810,00
16:16:55	7	4.795,00
16:17:01	50	4.800,00
16:17:17	72	4.790,00
16:18:04	703	4.800,00
16:19:06	580	4.790,00
16:19:27	1	4.800,00
16:19:27	152	4.790,00
16:19:36	104	4.795,00
16:19:38	79	4.790,00
16:20:19	5	4.780,00
16:20:24	26	4.790,00
16:21:17	40	4.780,00
16:21:28	10	4.790,00
16:21:34	12	4.780,00
16:21:52	99	4.790,00
16:23:27	1.316	4.780,00
16:23:49	41	4.790,00
16:23:56	108	4.780,00
16:23:56	50	4.785,00
16:24:02	536	4.780,00
16:24:03	221	4.785,00
16:24:05	983	4.780,00
16:24:12	33	4.785,00
16:24:35	491	4.780,00
16:25:35	4	4.790,00
16:25:35	77	4.780,00
16:25:39	200	4.785,00
16:25:46	619	4.790,00
16:25:50	10	4.780,00
16:26:13	185	4.785,00
16:26:14	33	4.790,00
16:26:29	52	4.780,00
16:26:32	10	4.785,00
16:26:36	108	4.780,00
16:26:41	9	4.785,00
16:26:44	2	4.780,00
16:26:50	10	4.790,00
16:26:50	257	4.785,00
16:28:01	1.383	4.780,00
16:28:50	20	4.775,00
16:28:54	200	4.780,00
16:29:05	210	4.775,00
16:29:36	1.365	4.780,00
16:30:15	15	4.775,00
16:30:27	4.167	4.780,00
16:30:39	398	4.775,00
16:31:40	20	4.770,00
16:33:00	179	4.775,00
16:33:07	92	4.770,00
16:33:10	3	4.775,00
16:33:11	1.013	4.770,00
16:33:55	6	4.765,00
16:33:57	425	4.760,00
16:34:14	1	4.775,00
16:34:26	1.301	4.765,00
16:34:58	140	4.775,00
16:35:07	500	4.765,00
16:35:10	400	4.760,00
16:35:13	500	4.765,00
16:35:14	5	4.750,00
16:35:15	566	4.765,00
16:35:48	30	4.760,00
16:36:02	323	4.765,00
16:36:25	74	4.760,00
16:36:27	138	4.765,00
16:37:00	124	4.760,00
16:37:00	22	4.765,00
16:37:11	634	4.760,00
16:37:20	531	4.755,00
16:37:22	25	4.760,00
16:37:44	30	4.755,00
16:37:50	40	4.760,00
16:37:56	2	4.750,00
16:37:57	1.046	4.760,00
16:38:32	2	4.755,00
16:38:33	447	4.750,00
16:39:24	4	4.755,00
16:39:31	10	4.750,00
16:39:31	4	4.745,00
16:39:41	100	4.750,00
16:39:47	55	4.745,00
16:39:52	10	4.755,00
16:39:59	5	4.760,00
16:39:59	10	4.755,00
16:40:02	327	4.760,00
16:40:24	2	4.755,00
16:40:51	52	4.745,00
16:40:56	2	4.750,00
16:40:57	160	4.745,00
16:40:58	76	4.750,00
16:41:17	184	4.745,00
16:41:29	23	4.755,00
16:41:43	226	4.765,00
16:42:03	10	4.770,00
16:42:08	50	4.765,00
16:42:25	1	4.770,00
16:42:33	60	4.755,00
16:42:33	155	4.750,00
16:42:54	128	4.745,00
16:43:18	132	4.740,00
16:43:22	120	4.735,00
16:43:27	173	4.745,00
16:44:29	62	4.750,00
16:44:44	9	4.745,00
16:44:44	3	4.740,00
16:44:44	88	4.735,00
16:44:55	1	4.750,00
16:45:25	20	4.740,00
16:45:32	313	4.750,00
16:46:29	1	4.740,00
16:46:31	31	4.750,00
16:46:56	200	4.740,00
16:47:02	1.003	4.750,00
16:47:09	5	4.740,00
16:47:11	79	4.765,00
16:47:58	55	4.760,00
16:48:29	38	4.755,00
16:48:32	26	4.750,00
16:48:42	10	4.755,00
16:48:43	614	4.750,00
16:48:45	3.429	4.740,00
16:49:34	253	4.750,00
16:49:59	25	4.740,00
16:50:00	26	4.750,00
16:50:01	52	4.740,00
16:50:02	1	4.750,00
16:50:03	1	4.740,00
16:50:04	426	4.750,00
16:50:22	90	4.740,00
16:50:24	18	4.750,00
16:50:56	11	4.740,00
16:51:12	725	4.750,00
16:51:17	21	4.740,00
16:51:24	1	4.750,00
16:51:31	943	4.735,00
16:51:44	904	4.745,00
16:52:15	50	4.735,00
16:52:21	370	4.730,00
16:52:29	21	4.745,00
16:52:35	1	4.750,00
16:52:48	2	4.745,00
16:52:56	700	4.730,00
16:53:00	7.245	4.745,00
16:53:25	5.250	4.750,00
16:53:40	4	4.755,00
16:53:40	2.620	4.750,00
16:53:50	5.000	4.755,00
16:54:00	425	4.750,00
16:54:37	2	4.755,00
16:54:40	12	4.745,00
16:54:44	66	4.750,00
16:54:45	288	4.745,00
16:54:48	883	4.750,00
16:55:40	6	4.740,00
16:55:50	4	4.750,00
16:55:54	729	4.740,00
16:56:28	32	4.735,00
16:56:28	65	4.730,00
16:56:32	251	4.755,00
16:56:56	2	4.760,00
16:57:12	25	4.750,00
16:57:16	30	4.760,00
16:57:20	10	4.750,00
16:57:26	3	4.760,00
16:57:39	1	4.765,00
16:57:44	3	4.770,00
16:57:55	1	4.775,00
16:58:18	25	4.760,00
16:58:28	60	4.765,00
16:58:32	253	4.760,00
16:58:36	6	4.765,00
16:58:38	10	4.760,00
16:58:44	79	4.765,00
16:58:51	44	4.750,00
16:58:54	143	4.765,00
16:59:34	20	4.760,00
16:59:37	1	4.765,00
16:59:42	2	4.755,00
16:59:47	92	4.760,00
16:59:51	10	4.755,00
	P. Cierre	4.750,00
	407.711	4.853,621
	----------	
	n TRAN	
	24hs.	c/a: 1.750,00
11:00:23	134	1.750,00
11:02:43	150	1.740,00
11:03:11	3	1.715,00
11:03:11	57	1.705,00
11:03:52	2	1.730,00
11:04:00	10	1.715,00
11:04:00	190	1.710,00
11:04:11	29	1.725,00
11:04:14	23	1.730,00
11:04:14	6	1.735,00
11:04:19	73	1.740,00
11:04:23	23	1.735,00
11:04:23	2.353	1.730,00
11:05:33	200	1.740,00
11:05:40	25	1.730,00
11:06:11	17	1.740,00
11:06:45	100	1.730,00
11:06:45	300	1.725,00
11:07:15	2	1.740,00
11:07:22	84	1.735,00
11:09:50	9.236	1.730,00
11:11:29	20	1.725,00
11:11:36	15	1.730,00
11:12:06	7	1.725,00
11:12:09	40	1.730,00
11:13:06	501	1.725,00
11:13:59	5.945	1.730,00
11:14:39	124	1.725,00
11:14:39	526	1.720,00
11:14:51	159	1.725,00
11:14:53	11	1.730,00
11:14:58	1	1.720,00
11:15:18	8.761	1.730,00
11:16:16	52	1.740,00
11:16:20	109	1.745,00
11:16:26	537	1.740,00
11:16:52	58	1.745,00
11:17:18	105	1.740,00
11:19:23	28	1.750,00
11:20:05	300	1.745,00
11:20:05	352	1.740,00
11:21:42	2	1.745,00
11:22:05	10	1.740,00
11:22:05	9	1.750,00
11:22:46	128	1.745,00
11:23:13	588	1.740,00
11:23:35	3	1.745,00
11:23:53	420	1.735,00
11:24:21	15	1.745,00
11:24:42	2	1.740,00
11:24:42	422	1.745,00
11:27:43	214	1.750,00
11:27:50	2	1.740,00
11:28:05	1	1.745,00
11:28:05	2	1.760,00
11:28:05	63	1.765,00
11:28:05	20	1.770,00
11:30:40	190	1.755,00
11:31:14	7	1.770,00
11:33:05	213	1.755,00
11:33:48	14	1.750,00
11:33:48	20	1.755,00
11:34:38	5	1.750,00
11:34:59	43	1.755,00
11:35:54	195	1.750,00
11:36:42	852	1.745,00
11:37:47	2.224	1.755,00
11:39:24	995	1.745,00
11:40:50	1	1.760,00
11:42:01	10	1.755,00
11:42:26	350	1.750,00
11:44:11	173	1.745,00
11:44:11	771	1.740,00
11:44:11	56	1.735,00
11:44:19	3	1.740,00
11:44:19	44	1.735,00
11:45:56	8	1.740,00
11:45:56	101	1.735,00
11:48:15	1	1.750,00
11:48:45	216	1.735,00
11:55:26	2.851	1.740,00
11:56:55	1.031	1.735,00
12:03:14	987	1.730,00
12:06:36	4	1.720,00
12:06:50	130	1.740,00
12:07:25	10	1.725,00
12:08:12	2	1.730,00
12:09:03	14	1.735,00
12:09:25	1	1.740,00
12:10:39	1	1.750,00
12:11:26	39	1.730,00
12:12:06	46	1.750,00
12:12:20	3	1.755,00
12:13:19	5	1.730,00
12:13:56	2.727	1.745,00
12:24:29	658	1.730,00
12:27:14	7	1.725,00
12:28:09	1	1.740,00
12:28:20	16	1.730,00
12:28:42	30	1.735,00
12:28:42	14	1.730,00
12:28:42	36	1.725,00
12:30:31	1.003	1.730,00
12:32:27	202	1.740,00
12:35:28	1	1.730,00
12:36:45	147	1.740,00
12:44:05	331	1.730,00
12:44:06	2.325	1.740,00
12:46:00	3.930	1.745,00
12:46:21	2.944	1.750,00
12:46:31	85	1.755,00
12:47:18	215	1.745,00
12:51:24	32	1.755,00
12:52:29	1.000	1.745,00
12:52:38	1.448	1.755,00
12:53:17	178	1.745,00
12:53:43	253	1.750,00
12:54:11	114	1.760,00
12:54:29	2	1.750,00
12:54:34	649	1.760,00
12:57:33	1.010	1.755,00
12:58:01	16	1.760,00
12:58:39	24	1.755,00
12:58:49	2.284	1.760,00
12:58:59	689	1.765,00
13:00:48	3	1.770,00
13:01:56	324	1.765,00
13:02:44	3.000	1.770,00
13:02:59	966	1.765,00
13:02:59	6.743	1.760,00
13:03:49	45	1.775,00
13:03:57	5.107	1.770,00
13:04:01	393	1.760,00
13:04:11	10.771	1.770,00
13:05:01	1.500	1.765,00
13:05:19	5.270	1.770,00
13:05:28	3.382	1.775,00
13:05:29	3	1.780,00
13:05:51	33.500	1.770,00
13:07:16	8	1.775,00
13:07:20	40.386	1.770,00
13:07:35	18	1.775,00
13:09:19	2.248	1.770,00
13:10:33	200	1.775,00
13:11:28	17	1.780,00
13:11:47	7	1.770,00
13:14:42	62	1.775,00
13:15:48	343	1.780,00
13:16:47	2.292	1.775,00
13:16:59	53	1.780,00
13:17:07	10	1.770,00
13:17:08	1.519	1.780,00
13:17:58	1	1.785,00
13:18:03	795	1.780,00
13:18:38	11	1.770,00
13:18:41	5	1.780,00
13:18:55	20	1.775,00
13:18:59	2	1.780,00

VOLVER AL INICIO

13:19:11	800	1.775,00
13:20:32	20	1.770,00
13:20:54	7	1.775,00
13:21:10	5	1.770,00
13:21:36	1	1.775,00
13:22:36	3.593	1.770,00
13:23:50	64	1.775,00
13:26:12	44	1.770,00
13:27:42	3	1.775,00
13:28:26	42	1.770,00
13:29:02	2	1.775,00
13:29:04	1	1.770,00
13:29:10	78	1.775,00
13:34:30	3.030	1.770,00
13:35:09	8	1.775,00
13:36:45	590	1.770,00
13:37:46	737	1.775,00
13:41:00	1.358	1.770,00
13:41:09	1	1.775,00
13:41:11	27.981	1.770,00
13:41:19	2	1.775,00
13:42:03	21.157	1.770,00
13:43:38	30	1.760,00
13:43:57	553	1.770,00
13:46:08	4	1.775,00
13:46:53	1.410	1.770,00
13:49:48	6.476	1.775,00
13:51:19	2.125	1.780,00
13:51:44	1	1.785,00
13:52:34	104	1.775,00
13:53:00	1.456	1.780,00
13:56:28	2.065	1.785,00
14:00:06	329	1.780,00
14:01:51	564	1.790,00
14:04:13	22	1.785,00
14:04:46	12	1.790,00
14:07:42	6	1.785,00
14:09:26	1	1.790,00
14:10:10	19	1.785,00
14:11:03	128	1.790,00
14:12:31	25	1.785,00
14:12:31	14.941	1.780,00
14:17:58	293	1.785,00
14:18:49	25	1.780,00
14:19:41	38	1.785,00
14:20:07	2.892	1.780,00
14:21:05	413	1.785,00
14:21:49	40	1.780,00
14:22:55	14	1.785,00
14:23:16	500	1.780,00
14:23:35	25	1.785,00
14:23:59	6.027	1.780,00
14:24:17	16	1.785,00
14:24:51	171	1.780,00
14:25:04	39	1.785,00
14:25:18	1.314	1.780,00
14:27:27	234	1.785,00
14:30:12	19	1.780,00
14:30:14	50	1.785,00
14:31:08	20.728	1.780,00
14:31:23	26	1.785,00
14:31:55	12	1.780,00
14:32:17	4	1.785,00
14:32:51	8	1.780,00
14:32:51	6	1.775,00
14:33:20	16	1.785,00
14:34:05	1.156	1.780,00
14:34:05	48.844	1.785,00
14:37:19	14	1.790,00
14:38:02	710	1.775,00
14:38:27	2	1.790,00
14:38:33	10	1.775,00
14:38:53	5	1.785,00
14:38:53	1.066	1.790,00
14:39:13	14	1.785,00
14:39:42	295	1.780,00
14:41:40	11.412	1.785,00
14:41:40	3.601	1.790,00
14:43:23	5	1.795,00
14:45:00	40	1.780,00
14:49:21	4	1.795,00
14:50:51	292	1.780,00
14:55:07	7	1.790,00
14:56:56	6	1.780,00
14:57:48	399	1.790,00
14:57:48	705	1.795,00
15:00:31	488	1.780,00
15:01:22	12	1.790,00
15:05:25	99	1.780,00
15:06:25	416	1.790,00
15:07:46	300	1.780,00
15:08:08	14	1.790,00
15:09:47	1.279	1.780,00
15:11:58	1	1.785,00
15:12:41	120	1.790,00
15:13:09	499	1.785,00
15:14:05	2.599	1.780,00
15:16:06	15	1.785,00
15:17:21	6.201	1.780,00
15:20:51	10	1.785,00
15:21:23	3.000	1.780,00
15:21:28	27	1.785,00
15:22:29	162	1.780,00
15:27:26	260	1.775,00
15:28:29	1.089	1.765,00
15:32:10	896	1.755,00
15:32:12	17	1.765,00
15:33:48	200	1.750,00
15:35:38	43	1.760,00
15:35:38	1.279	1.765,00
15:36:32	3	1.775,00
15:38:10	47	1.760,00
15:38:27	576	1.765,00
15:38:43	1.200	1.755,00
15:38:43	11.786	1.750,00
15:38:43	5.244	1.745,00
15:39:07	203	1.755,00
15:39:07	4.959	1.745,00
15:39:07	7.209	1.740,00
15:39:07	2.546	1.735,00
15:39:43	8.842	1.745,00
15:39:43	2.142	1.740,00
15:39:48	9	1.760,00
15:40:19	8	1.745,00
15:40:19	10.012	1.740,00
15:40:32	380	1.745,00
15:40:32	9	1.750,00
15:41:54	50	1.755,00
15:42:40	4	1.745,00
15:43:45	8	1.730,00
15:45:54	26	1.745,00
15:49:20	25	1.730,00
15:51:14	43	1.745,00
15:52:11	1	1.730,00
15:55:54	121	1.735,00
15:59:49	36	1.745,00
16:00:16	463	1.735,00
16:07:08	5.216	1.730,00
16:07:27	349	1.725,00
16:07:40	14.586	1.730,00
16:08:17	200	1.735,00
16:09:18	170	1.730,00
16:09:18	381	1.725,00
16:10:55	605	1.730,00
16:13:46	800	1.735,00
16:14:02	270	1.730,00
16:14:21	1.060	1.745,00
16:16:08	9	1.740,00
16:16:08	1.124	1.735,00
16:26:11	400	1.745,00
16:28:47	6.996	1.750,00
16:34:38	25	1.740,00
16:36:02	108	1.750,00
16:38:58	295	1.740,00
16:38:58	275	1.735,00
16:38:58	1.431	1.730,00
16:40:02	12	1.745,00
16:40:48	100	1.735,00
16:40:48	1.829	1.730,00
16:41:43	10	1.745,00
16:42:29	1.023	1.730,00
16:44:44	171	1.745,00
16:46:56	136	1.730,00
16:47:53	13	1.745,00
16:49:30	10	1.730,00
16:50:24	43	1.745,00
16:56:04	566	1.735,00
16:59:03	1.813	1.730,00
16:59:34	1.400	1.725,00
16:59:38	80	1.730,00
16:59:43	15.167	1.725,00
16:59:49	2	1.735,00
	P. Cierre	1.725,00
	508.438	1.762,275
	----------	
	n TXAR	
	24hs.	c/a: 848,00
11:00:28	106	850,00
11:01:28	1	854,00
11:01:28	148	855,00
11:01:44	1.070	850,00
11:01:44	100	849,00
11:01:44	2	848,00
11:01:44	10	845,00
11:01:44	210	841,00
11:01:44	250	836,00
11:01:44	339	835,00
11:01:44	4	833,00
11:01:44	675	831,00
11:01:44	50	830,00
11:01:44	518	827,00
11:01:44	3.000	825,00
11:01:44	10	820,00
11:05:10	7.242	838,00
11:05:15	20	835,00
11:05:32	4.594	838,00
11:05:35	14	840,00
11:05:50	300	841,00
11:06:02	1.116	850,00
11:06:11	130	855,00
11:06:19	190	854,00
11:06:45	176	844,00
11:06:45	1.000	843,00
11:06:45	2.010	842,00
11:06:45	10.000	841,00
11:06:45	576	840,00
11:07:03	148	852,00
11:07:36	1.562	850,00
11:07:37	68	852,00
11:07:41	17	850,00
11:07:46	370	852,00
11:08:09	285	853,00
11:08:27	46	850,00
11:08:59	5	854,00
11:09:18	387	852,00
11:09:18	1.000	851,00
11:09:18	3.110	850,00
11:09:18	1.690	845,00
11:09:18	265	844,00
11:09:18	117	843,00
11:09:18	2.500	841,00
11:09:18	931	840,00
11:09:25	4	854,00
11:09:36	1	853,00
11:09:54	20	843,00
11:09:54	205	842,00
11:10:19	390	844,00
11:10:20	207	851,00
11:11:01	176	845,00
11:11:13	100	850,00
11:11:33	77	844,00
11:11:33	1.137	842,00
11:11:36	145	845,00
11:12:08	12	842,00
11:12:09	4.168	845,00
11:13:11	326	848,00
11:13:18	10	849,00
11:13:18	670	850,00
11:14:05	491	855,00
11:14:28	60	850,00
11:14:38	1.010	847,00
11:14:38	203	844,00
11:14:38	27	843,00
11:14:38	2.646	842,00
11:14:38	500	841,00
11:14:38	5.614	840,00
11:14:53	74	844,00
11:15:13	17	850,00
11:16:14	2	849,00
11:16:27	314	850,00
11:17:15	321	852,00
11:17:16	610	847,00
11:17:16	11	845,00
11:17:16	5.944	843,00
11:17:16	500	842,00
11:17:16	693	840,00
11:17:16	1.000	839,00
11:17:16	1.242	838,00
11:17:28	13	850,00
11:17:53	36	847,00
11:17:56	4	849,00
11:18:06	113	850,00
11:18:41	210	849,00
11:19:02	215	843,00
11:19:32	1	849,00
11:20:14	486	843,00
11:22:05	810	845,00
11:23:35	29	848,00
11:23:53	10	845,00
11:24:21	1.552	848,00
11:25:29	100	845,00
11:25:52	1	849,00
11:26:38	52	848,00
11:26:45	6.330	845,00
11:29:07	31	849,00
11:29:59	10	845,00
11:30:18	332	849,00
11:31:51	1	850,00
11:31:51	149	849,00
11:32:01	1	846,00
11:32:53	2	850,00
11:33:14	5	846,00
11:33:30	4	850,00
11:34:02	90	846,00
11:34:53	132	848,00
11:36:31	2.126	846,00
11:37:11	763	845,00
11:37:35	1.000	846,00
11:37:45	558	845,00
11:38:46	69	846,00
11:39:06	41	848,00
11:39:20	19	846,00
11:39:43	1.000	848,00
11:40:42	966	846,00
11:40:42	8.498	845,00
11:40:55	40	844,00
11:41:25	536	845,00
11:41:41	50	847,00
11:41:56	50	845,00
11:41:56	290	844,00
11:42:17	16	846,00
11:42:59	10	844,00
11:44:46	146	845,00
11:47:09	6	846,00
11:47:18	354	845,00
11:47:29	919	844,00
11:49:03	540	843,00
11:50:25	10	844,00
11:51:21	602	842,00
11:52:41	804	841,00
11:54:49	37	843,00
11:55:54	60	841,00
11:56:41	65	842,00
11:57:27	195	841,00
11:58:15	500	842,00
11:58:20	1.000	841,00
11:58:30	563	842,00
11:58:32	2	841,00
11:59:04	1.089	842,00
12:00:57	813	841,00
12:01:03	3.858	840,00
12:05:55	5	841,00
12:06:02	484	840,00
12:06:17	2.360	838,00
12:11:37	14	839,00
12:11:52	242	838,00
12:11:52	501	837,00
12:11:52	366	836,00
12:12:13	2	838,00
12:12:27	1.000	836,00
12:12:34	440	838,00
12:14:30	43	837,00
12:15:12	3	838,00
12:15:20	52	837,00
12:15:32	390	838,00
12:15:32	45	837,00
12:16:57	244	838,00
12:17:00	9	837,00
12:17:41	584	838,00
12:19:12	1.451	837,00
12:19:12	6.839	836,00
12:19:12	14.441	835,00
12:22:55	200	838,00
12:23:05	11.017	835,00
12:24:40	414	837,00
12:25:25	100	835,00
12:26:19	6	837,00
12:26:19	1	838,00
12:27:33	171	837,00
12:27:45	949	835,00
12:29:41	718	837,00
12:29:54	97	835,00
12:30:10	23	838,00
12:30:14	250	835,00
12:30:27	361	838,00
12:31:22	497	837,00
12:32:00	24.212	838,00
12:32:20	53.200	837,00
12:35:39	49	836,00
12:35:40	422	837,00
12:36:57	62	836,00
12:38:44	14	837,00
12:38:50	25	836,00
12:38:54	552	837,00
12:39:35	105	836,00
12:39:35	95	835,00
12:40:01	609	837,00
12:40:10	1.035	835,00
12:40:13	33	837,00
12:40:43	200	835,00
12:41:14	29	837,00
12:43:08	354	835,00
12:45:06	217	837,00
12:45:36	31	835,00
12:46:15	100	836,00
12:47:01	1	837,00
12:47:21	1.498	836,00
12:47:58	560	837,00
12:49:27	303	836,00
12:50:31	1.232	837,00
12:50:44	23	836,00
12:51:24	474	837,00
12:52:12	280	836,00
12:52:14	29	837,00
12:52:47	6	836,00
12:53:59	7.179	837,00
12:54:17	30	836,00
12:54:34	2.100	837,00
12:55:20	554	836,00
12:55:40	509	837,00
12:56:03	1	836,00
12:56:39	31	837,00
12:57:03	7	838,00
12:57:19	119	836,00
12:57:28	205	838,00
12:57:31	240	837,00
12:58:30	114	838,00
12:58:54	105	837,00
12:59:06	119	838,00
12:59:24	2	837,00
12:59:42	3.334	838,00
13:04:36	58	837,00
13:04:38	3.579	838,00
13:04:53	71	837,00
13:05:14	1.330	838,00
13:06:15	7.721	839,00
13:07:15	4	837,00
13:07:53	1.523	839,00
13:08:26	2.239	840,00
13:09:24	493	841,00
13:09:24	289	842,00
13:11:12	1.024	841,00
13:11:24	23.616	842,00
13:12:24	10	841,00
13:12:33	678	840,00
13:14:13	2.005	842,00
13:15:23	17	840,00
13:15:48	44	842,00
13:16:07	4	840,00
13:16:44	3.126	842,00
13:18:23	18	840,00
13:18:39	8.485	842,00
13:18:59	14	843,00
13:19:12	221	842,00
13:19:15	4.079	843,00
13:20:41	2.796	844,00
13:21:42	4	843,00
13:22:06	6	845,00
13:23:07	680	843,00
13:23:26	1.307	845,00
13:24:53	20	843,00
13:27:12	34	845,00
13:28:28	1	844,00
13:28:38	150	842,00
13:29:19	9.094	844,00
13:31:42	54.366	845,00
13:32:09	1.592	846,00
13:32:09	1.000	847,00
13:32:14	1.500	845,00
13:32:24	1.092	848,00
13:32:27	111	850,00
13:32:30	592	846,00
13:32:42	32.375	850,00
13:33:48	250	851,00
13:34:05	20.000	850,00
13:34:13	1.302	851,00
13:35:23	70	852,00
13:36:42	2	850,00
13:36:58	1	852,00
13:38:13	2.500	851,00
13:40:35	631	850,00
13:41:15	1	851,00
13:41:16	2.181	850,00
13:42:23	1	852,00
13:43:55	2.888	850,00
13:45:39	1	851,00
13:45:50	26	850,00
13:45:52	32	851,00
13:46:09	439	850,00
13:46:46	3	851,00
13:46:52	570	850,00
13:46:58	4	851,00
13:46:59	11.223	850,00
13:47:40	2	851,00
13:48:19	2	850,00
13:48:41	49	848,00
13:49:48	29	850,00
13:50:40	15	849,00
13:54:41	1.043	848,00
13:54:41	2.599	846,00
13:54:41	1.358	845,00
13:55:06	100	849,00
13:55:56	137	846,00
13:56:39	2	848,00
13:56:41	63	846,00
13:56:41	39.426	845,00
13:57:56	265	844,00
13:59:25	710	845,00
14:01:51	1.642	846,00
14:04:47	853	844,00
14:05:59	5	842,00
14:06:24	200	844,00
14:07:49	102	842,00
14:07:58	30	844,00
14:09:22	10	842,00
14:09:24	46	844,00
14:11:25	477	842,00
14:12:08	4	840,00
14:12:20	233	842,00
14:12:20	767	843,00
14:12:57	400	840,00
14:13:22	563	842,00
14:14:31	149	840,00
14:17:07	250	842,00
14:17:52	333	840,00
14:17:58	2.074	842,00
14:19:09	707	840,00
14:20:05	4.185	839,00
14:20:05	4	842,00
14:20:06	10	839,00
14:20:42	190	841,00
14:21:05	901	842,00
14:21:10	3.685	843,00
14:23:27	16	840,00
14:23:36	6	843,00
14:25:50	5	842,00
14:25:57	34	840,00
14:26:57	210	839,00
14:27:01	3.868	838,00
14:27:38	492	842,00
14:28:19	2	838,00
14:29:05	2.816	842,00
14:33:20	102	843,00
14:33:34	78	840,00
14:33:39	2.257	843,00
14:35:04	1	842,00
14:35:09	1.000	843,00
14:35:16	2.374	842,00
14:35:28	222	840,00
14:36:16	300	838,00
14:37:03	300	841,00
14:38:11	2.479	842,00
14:42:06	100	841,00
14:42:06	179	842,00
14:43:55	1.198	841,00
14:43:55	1.522	842,00
14:44:36	115	839,00
14:45:40	1	842,00
14:45:59	195	839,00
14:46:56	51	842,00
14:47:31	340	839,00
14:49:19	1	840,00
14:49:58	14.516	842,00
14:50:49	2.072	843,00
14:52:04	5.496	842,00
14:52:20	13	840,00
14:52:20	2.539	839,00
14:52:20	9.919	838,00
14:52:50	1	840,00
14:53:10	10	838,00
14:53:20	4	840,00
14:55:51	1	838,00
14:56:02	13	840,00
14:56:12	65	838,00
14:56:22	1	840,00
14:57:30	2	838,00
14:58:02	2.849	840,00
14:58:07	253	842,00
14:58:30	192	844,00
14:58:46	43	840,00
14:59:14	1	841,00
15:00:00	6.500	844,00
15:00:56	7.520	845,00
15:01:07	485	846,00
15:01:28	9.278	845,00
15:01:34	611	846,00
15:01:44	20	847,00
15:01:44	313	848,00
15:01:45	11	845,00
15:01:56	250	848,00
15:02:04	238	845,00
15:02:14	238	848,00
15:02:41	100	845,00
15:02:49	354	848,00
15:02:50	250	845,00
15:03:59	100	846,00
15:04:45	6	848,00
15:07:16	1	846,00
15:09:22	70	848,00
15:11:01	34	846,00
15:13:54	20	847,00
15:14:47	203	846,00
15:15:53	9.722	845,00
15:17:25	2	844,00
15:20:00	14	845,00
15:21:35	590	844,00
15:21:35	1.211	841,00
15:21:35	2.727	840,00
15:22:42	1.210	839,00
15:23:06	595	838,00
15:23:06	230	837,00
15:23:06	1.099	836,00
15:23:06	23.238	835,00
15:23:18	101	834,00
15:23:47	4.638	835,00
15:24:07	100	838,00
15:24:16	300	835,00
15:24:17	3	838,00
15:24:46	4	836,00
15:25:15	462	837,00
15:25:17	10	838,00
15:25:33	562	837,00
15:27:04	582	838,00
15:27:08	1	837,00
15:27:37	320	838,00
15:27:51	20	840,00
15:28:17	121	838,00
15:28:47	1.619	840,00
15:29:16	806	844,00
15:29:18	113	841,00
15:29:18	30	842,00
15:29:27	1.909	844,00
15:32:34	459	842,00
15:33:05	380	840,00
15:33:56	477	842,00
15:34:52	7	840,00
15:35:06	1	844,00
15:35:07	3.559	840,00
15:38:17	106	844,00
15:39:16	1.335	840,00
15:39:52	409	842,00
15:39:52	800	843,00
15:40:00	64	844,00
15:44:05	521	840,00
15:50:16	2	842,00
15:50:30	1	843,00
15:51:05	3.354	840,00
15:51:27	2.925	838,00
15:51:28	841	837,00
15:51:59	200	841,00
15:52:22	1.001	842,00
15:52:22	1.709	843,00
15:52:22	2.174	844,00
15:52:22	10.009	845,00
15:53:00	415	846,00

15:53:32	1.821	845,00
15:53:58	26	841,00
15:53:58	10	840,00
15:54:08	45	841,00
15:54:18	4	843,00
15:54:33	12	839,00
15:55:27	1	844,00
15:55:59	210	840,00
15:57:28	132	839,00
15:57:40	1.080	840,00
16:01:08	256	843,00
16:03:48	1	842,00
16:04:45	608	843,00
16:08:02	1.030	842,00
16:11:57	2.310	845,00
16:12:10	83	846,00
16:15:11	266	842,00
16:17:26	255	844,00
16:19:33	68	845,00
16:20:11	116	844,00
16:20:18	1	845,00
16:20:49	652	844,00
16:22:55	10	843,00
16:22:55	602	841,00
16:28:06	79	843,00
16:28:06	253	844,00
16:28:06	1.031	845,00
16:28:06	4.637	846,00
16:29:28	95	843,00
16:29:28	7.343	845,00
16:31:09	50	843,00
16:33:46	74	841,00
16:35:22	120	842,00
16:35:38	891	844,00
16:36:08	1.464	842,00
16:37:24	945	841,00
16:38:24	29	842,00
16:38:38	201	841,00
16:40:02	71	842,00
16:40:08	59	843,00
16:41:33	116	841,00
16:41:33	159	840,00
16:41:43	388	843,00
16:43:17	7.335	840,00
16:44:13	2.000	843,00
16:46:17	5.000	840,00
16:46:30	202	843,00
16:48:52	19	841,00
16:48:59	477	843,00
16:49:53	253	841,00
16:50:24	714	842,00
16:51:24	418	841,00
16:51:44	159	842,00
16:52:25	460	841,00
16:52:48	17.831	840,00
16:53:00	89	838,00
16:53:13	12	840,00
16:53:42	18.357	838,00
16:54:31	69	837,00
16:54:31	3.929	836,00
16:56:04	192	837,00
16:56:49	155	838,00
16:58:13	300	839,00
16:58:20	441	838,00
16:58:20	287	837,00
16:59:57	388	836,00
	P. Cierre	839,00
	782.645	841,937

n VALO

	24hs.	c/a: 312,00
11:00:02	88	312,00
11:01:45	400	313,50
11:01:45	299.600	314,00
11:02:55	193	315,00
11:03:10	13	313,00
11:03:31	3	315,00
11:03:51	3	314,00
11:03:55	110	313,00
11:03:55	35	312,00
11:03:55	65	311,00
11:03:59	1	314,00
11:03:59	285	311,00
11:04:04	28	314,00
11:04:08	1	311,00
11:04:10	83	314,00
11:04:14	63	311,50
11:04:14	126	311,00
11:04:17	3	314,00
11:04:17	4	311,00
11:04:27	1	314,00
11:04:27	3	311,50
11:04:27	28	311,00
11:04:27	6	314,00
11:04:28	73	311,00
11:04:28	7	311,50
11:04:28	236	311,00
11:04:34	124	314,00
11:06:15	6	311,50
11:06:15	44	311,00
11:06:46	76	314,00
11:08:40	124	312,00
11:08:40	44	311,00
11:09:31	4	312,00
11:10:24	13	314,00
11:10:59	328	312,00
11:11:36	256	314,00
11:13:44	517	312,00
11:14:42	128	314,00
11:15:03	36	312,00
11:15:53	5	314,00
11:16:20	6	312,00
11:17:43	4	314,00
11:17:55	129	312,00
11:18:41	474	314,00
11:19:14	7	312,00
11:19:38	2	314,00
11:19:45	76	312,00
11:20:11	24	314,00
11:20:54	29	312,00
11:20:54	172	311,50
11:20:56	12	312,00
11:21:52	100	311,50
11:22:05	36	312,00
11:23:07	6.473	311,50
11:23:07	33.539	311,00
11:23:22	28	312,00
11:23:23	330	311,00
11:23:35	4.076	312,00
11:24:36	17.207	311,00
11:25:01	615	310,50
11:25:07	237	311,00
11:25:12	19	310,50
11:25:16	2.798	311,00
11:27:27	117	310,50
11:28:30	16	311,00
11:28:37	3	310,50
11:28:48	1.009	311,00
11:31:20	50	310,50
11:31:21	18	311,00
11:31:34	1.877	310,50
11:31:53	12	311,00
11:32:03	6.008	310,50
11:33:11	46.200	310,00
11:33:11	18	309,50
11:33:24	142	310,00
11:34:56	112	309,50
11:35:02	1.000	310,00
11:35:42	23.970	309,50
11:35:47	29	310,00
11:37:47	60	309,00
11:37:57	40	309,50
11:39:05	66	310,00
11:39:07	165	309,50
11:39:32	53.365	309,00
11:40:36	151	308,50
11:40:36	2.928	308,00
11:42:23	29	309,00
11:42:32	20	308,50
11:42:32	82	308,00
11:43:23	5.005	309,00
11:45:36	1	308,00
11:45:45	4.795	309,00
11:45:54	38.711	308,00
11:49:31	46	307,50
11:50:08	39	308,00
11:50:30	54	307,50
11:50:30	59.509	307,00
11:50:34	31	308,00
11:50:58	5.621	307,00
11:51:19	5.328	306,50
11:51:23	35.672	306,00
11:51:37	5.513	307,00
11:52:19	102	306,50
11:53:56	5	308,00
11:55:41	74	307,00
11:57:37	6.162	308,00
12:02:14	28	307,50
12:02:14	627	307,00
12:02:46	29	308,00
12:03:03	407	307,00
12:05:45	7.616	308,00
12:06:21	50	309,00
12:09:57	26	308,00
12:10:40	52	309,00
12:12:19	1.028	308,00
12:13:09	10	308,50
12:13:21	12	309,00
12:13:43	14.835	308,50
12:15:26	1.506	308,00
12:17:04	86	309,00
12:18:04	4.957	308,00
12:19:52	1	307,50
12:20:21	288	308,00
12:21:55	10	307,50
12:23:15	395	308,00
12:29:07	210	307,50
12:29:07	2.322	307,00
12:30:32	44	308,00
12:31:37	11	307,00
12:31:39	50	308,00
12:31:48	2	307,00
12:31:52	115	308,00
12:32:34	178	307,00
12:32:52	311	308,00
12:33:48	1	307,50
12:34:00	482	308,00
12:35:19	2	307,50
12:35:20	1.048	308,00
12:37:46	31	307,50
12:38:51	1	307,00
12:38:54	69	307,50
12:38:59	87	308,00
12:39:13	2	307,50
12:39:29	388	308,00
12:41:31	11	307,50
12:43:11	2.000	308,00
12:43:15	3	307,50
12:43:58	1.007	308,00
12:47:41	1	307,50
12:47:57	5	308,00
12:50:25	7	307,50
12:50:47	30	308,00
12:50:59	20	307,50
12:51:24	86	308,00
12:52:12	62	307,50
12:54:34	496	308,00
12:54:59	1	307,50
12:55:15	144	308,00
12:56:12	3	307,50
12:56:30	101	308,00
12:58:39	1	307,50
12:59:10	30.007	308,00
12:59:35	25.593	307,50
13:03:49	25	308,00
13:06:53	2	307,50
13:07:02	59	308,00
13:08:53	372	307,50
13:10:00	24.465	307,00
13:11:33	14.198	306,50
13:11:33	30.762	306,00
13:11:43	35	305,50
13:11:43	7.543	305,00
13:11:45	12	306,00
13:11:47	15	307,50
13:12:54	3.000	306,00
13:13:11	1	307,50
13:14:57	5	306,00
13:15:48	21	307,50
13:16:01	1.500	306,00
13:16:04	3	307,50
13:16:50	129	306,00
13:17:07	3.855	307,50
13:18:59	7	308,00
13:19:08	5.000	307,50
13:19:20	17	308,00
13:20:01	709	307,50
13:22:50	3	306,50
13:23:50	278	307,50
13:27:07	1	307,00
13:27:28	38	307,50
13:28:22	11	307,00
13:28:30	673	307,50
13:29:18	1	307,00
13:29:27	292	307,50
13:29:48	1	307,00
13:29:53	118	307,50
13:31:05	110	307,00
13:31:36	236	307,50
13:35:32	1.332	307,00
13:36:09	6.264	306,50
13:42:24	246	307,00
13:43:41	100	306,50
13:43:59	927	307,00
13:50:34	126	306,00
13:51:39	3	307,00
13:52:05	28.116	306,00
13:55:17	49	305,50
13:55:46	687	306,00
13:56:20	3	305,50
13:56:49	1	306,00
13:56:52	5	305,50
13:56:57	100	306,00
13:57:02	33	305,50
13:58:02	2.814	306,00
14:01:22	12	305,50
14:01:39	4	306,00
14:02:13	1.018	305,50
14:04:25	3.002	306,00
14:08:24	5	305,50
14:12:18	2.688	306,00
14:20:58	1	305,50
14:21:05	1.120	306,00
14:21:20	272	305,50
14:21:39	525	306,00
14:21:48	2	305,50
14:22:51	100	306,00
14:24:18	18.150	305,50
14:26:34	56.526	305,00
14:28:36	38	304,50
14:28:36	2.283	305,00
14:30:57	1.314	304,50
14:31:13	1.990	304,00
14:31:23	2.085	305,00
14:32:29	20.097	304,00
14:32:58	30	305,00
14:33:12	5.000	304,00
14:33:15	3.797	305,00
14:35:58	2	304,00
14:36:01	14.659	305,00
14:42:02	41	304,00
14:42:58	27	305,00
14:43:44	4	304,00
14:44:22	4.069	305,00
14:48:36	109	304,00
14:54:37	13	305,00
14:55:16	65	304,50
14:55:54	308	305,00
14:56:45	2	304,50
14:58:13	29.015	305,00
15:05:18	3	304,50
15:06:05	36	305,00
15:09:13	98	304,50
15:09:22	124	305,00
15:10:31	7	304,50
15:12:12	32	305,00
15:13:13	1	304,50
15:13:53	2.067	305,00
15:15:17	60	304,50
15:15:26	16	305,00
15:16:09	1.132	304,50
15:17:48	10	304,00
15:19:04	2.439	304,50
15:21:55	425	305,00
15:23:26	115	304,50
15:25:58	1.800	305,00
15:26:45	63	304,50
15:27:32	115	305,00
15:31:48	88	304,50
15:31:57	1.592	305,00
15:33:20	901	304,50
15:34:16	2.192	305,00
15:35:06	1	304,50
15:35:37	25	305,00
15:37:53	153	304,50
15:39:05	1.568	305,00
15:42:56	33.294	304,50
15:44:01	2.227	305,00
15:44:55	3	306,00
15:45:11	12	305,00
15:45:32	301	306,00
15:46:20	1	305,00
15:49:08	14	306,00
15:49:26	4.583	305,00
15:51:29	498	304,50
15:51:29	35.743	304,00
15:51:29	8.220	303,50
15:51:30	24.716	303,00
15:51:31	5	302,50
15:51:31	33.982	302,00
15:51:49	7	304,50
15:51:49	13	305,00
15:52:17	288	302,50
15:52:56	104	305,00
15:54:58	3	303,00
15:58:04	3	304,00
15:58:23	500	303,00
15:58:57	4.997	304,00
16:05:53	18	303,50
16:06:00	492	304,50
16:08:47	8	304,00
16:09:46	24	304,50
16:10:25	6	304,00
16:10:31	104	304,50
16:11:22	8	304,00
16:12:01	99	304,50
16:14:11	3	304,00
16:14:17	6.937	304,50
16:14:56	195.000	305,00
16:16:01	240	305,50
16:16:01	3.894	306,00
16:16:01	193.866	306,50
16:16:03	5	304,00
16:16:12	500	306,50
16:18:12	10	305,00
16:18:15	1.059	306,50
16:18:15	3.941	307,00
16:19:31	2	305,00
16:21:11	385	307,00
16:24:27	120	305,00
16:25:53	30	307,50
16:27:33	48	305,00
16:29:17	7.716	307,50
16:31:14	200	307,00
16:31:14	682	307,50
16:39:20	767	306,00
16:40:02	43	307,50
16:41:33	3	307,00
16:41:38	44	307,50
16:41:43	2	307,00
16:41:43	1.044	307,50
16:42:36	495	307,00
16:42:48	1.285	306,00
16:44:06	6	305,00
16:44:50	136	306,00
16:45:25	746	305,00
16:46:17	256	306,00
16:46:17	300	306,50
16:46:17	7.724	307,50
16:49:30	27	305,00
16:50:24	10	307,00
16:50:44	112	307,50
16:52:26	541	305,00
16:52:26	3.002	304,50
16:52:26	7.674	304,00
16:52:26	2.715	303,50
16:52:37	606	307,50
16:54:16	2	304,00
16:54:40	5	306,50
16:56:34	180	306,00
16:56:34	2.820	304,00
16:57:52	98	306,50
	P. Cierre	304,00
	1.683.855	307,775

n YPFD

	24hs.	c/a: 27.525,00
11:00:08	440	27.275,00
11:00:08	9	27.250,00
11:00:08	1	27.200,00
11:00:08	61	27.175,00
11:00:09	2	27.100,00
11:00:09	2	27.050,00
11:00:09	82	27.025,00
11:00:10	1	27.050,00
11:00:18	1	27.025,00
11:00:21	11	27.050,00
11:00:39	12	27.075,00
11:00:48	10	27.125,00
11:00:49	10	27.100,00
11:00:49	100	27.075,00
11:01:07	229	27.200,00
11:01:08	70	27.075,00
11:01:10	8	27.225,00
11:01:13	1	27.200,00
11:01:16	31	27.100,00
11:01:25	1.135	27.200,00
11:01:43	249	27.100,00
11:01:50	2	27.075,00
11:02:00	3	27.100,00
11:02:01	4	27.125,00
11:02:19	1	27.075,00
11:02:29	1	27.125,00
11:02:37	8	27.150,00
11:02:50	21	27.125,00
11:02:53	112	27.100,00
11:02:55	43	27.150,00
11:03:02	91	27.100,00
11:03:10	1	27.150,00
11:03:10	81	27.100,00
11:03:11	3	27.150,00
11:03:12	6	27.100,00
11:03:14	35	27.125,00
11:03:14	59	27.100,00
11:03:17	1	27.125,00
11:03:17	1	27.075,00
11:03:19	7	27.125,00
11:03:20	292	27.075,00
11:03:22	13	27.050,00
11:03:22	62	27.000,00
11:03:22	9	27.025,00
11:03:22	15	27.000,00
11:03:22	3	27.075,00
11:03:23	15	27.000,00
11:03:26	18	27.075,00
11:03:26	42	27.125,00
11:03:27	2	27.000,00
11:03:28	10	27.150,00
11:03:28	27	27.000,00
11:03:30	44	27.125,00
11:03:31	10	27.000,00
11:03:33	12	27.125,00
11:03:40	10	27.025,00
11:03:41	2	27.100,00
11:03:41	20	27.125,00
11:03:42	115	27.000,00
11:03:44	11	27.025,00
11:03:45	41	27.000,00
11:03:46	2	27.150,00
11:03:46	9	27.000,00
11:03:51	1	27.150,00
11:03:54	1	27.025,00
11:03:55	54	27.000,00
11:04:05	7	27.150,00
11:04:07	48	27.025,00
11:04:07	2	27.150,00
11:04:07	16	27.175,00
11:04:07	1	27.025,00
11:04:12	11	27.125,00
11:04:12	3	27.175,00
11:04:13	2	27.025,00
11:04:13	3	27.175,00
11:04:13	2	27.025,00
11:04:13	12	27.175,00
11:04:19	41	27.025,00
11:04:31	1	27.175,00
11:04:31	9	27.025,00
11:04:39	5	27.150,00
11:04:39	9	27.025,00
11:04:39	4	27.150,00
11:04:39	10	27.175,00
11:04:45	5	27.025,00
11:04:45	1	27.125,00
11:04:45	1	27.025,00
11:04:45	14	27.125,00
11:04:45	35	27.175,00
11:04:58	1	27.050,00
11:05:06	1	27.125,00
11:05:10	48	27.050,00
11:05:29	1	27.075,00
11:05:33	95	27.050,00
11:05:35	19	27.075,00
11:05:35	1	27.025,00
11:05:36	1	27.075,00
11:05:36	20	27.025,00
11:05:42	1	27.100,00
11:05:42	29	27.025,00
11:05:49	10	27.050,00
11:05:50	8	27.025,00
11:05:50	56	27.100,00
11:05:59	1	27.025,00
11:06:04	2	27.050,00
11:06:06	42	27.025,00
11:06:11	29	27.050,00
11:06:21	3	27.025,00
11:06:36	9	27.050,00
11:06:38	137	27.025,00
11:06:42	10	27.050,00
11:06:52	8	27.025,00
11:06:53	1	27.050,00
11:06:54	64	27.025,00
11:06:57	5	27.050,00
11:06:57	143	27.025,00
11:07:11	788	27.050,00
11:07:15	2	27.075,00
11:07:16	182	27.050,00
11:07:22	117	27.075,00
11:07:27	59	27.050,00
11:07:35	20	27.025,00
11:07:44	25	27.050,00
11:07:47	71	27.025,00
11:07:47	1	27.050,00
11:07:48	12	27.025,00
11:07:55	48	27.050,00
11:08:17	358	27.025,00
11:08:21	10	27.050,00
11:08:22	20	27.025,00
11:08:23	331	27.050,00
11:08:31	19	27.075,00
11:08:32	58	27.050,00
11:08:36	2	27.075,00
11:08:37	43	27.050,00
11:08:48	16	27.075,00
11:08:53	720	27.050,00
11:09:40	85	27.075,00
11:09:54	2	27.100,00
11:09:54	1	27.075,00
11:09:54	98	27.100,00
11:10:03	41	27.075,00
11:10:03	472	27.050,00
11:10:09	1	27.075,00
11:10:11	1	27.100,00
11:10:13	30	27.075,00
11:10:18	2	27.100,00
11:10:24	19	27.075,00
11:10:24	153	27.050,00
11:10:24	22	27.025,00
11:10:25	154	27.100,00
11:10:25	1	27.050,00
11:10:25	1	27.025,00
11:10:30	6	27.050,00
11:10:36	21	27.100,00
11:10:38	3	27.050,00
11:10:38	1	27.100,00
11:10:52	5	27.075,00
11:10:52	28	27.050,00
11:11:07	14	27.100,00
11:11:12	35	27.050,00
11:11:19	158	27.100,00
11:11:22	3	27.050,00
11:11:34	20	27.125,00
11:11:36	12	27.150,00
11:11:39	14	27.075,00
11:11:42	16	27.100,00
11:11:46	5	27.150,00
11:11:59	10	27.100,00
11:12:06	56	27.125,00
11:12:09	218	27.150,00
11:12:12	5	27.125,00
11:12:13	17	27.150,00
11:12:27	65	27.125,00
11:12:33	50	27.150,00
11:12:33	34	27.200,00
11:12:37	11	27.125,00
11:12:45	2	27.200,00
11:12:47	11	27.150,00
11:13:09	384	27.200,00
11:13:22	5	27.150,00
11:13:23	44	27.275,00
11:13:34	4	27.150,00
11:13:35	24	27.275,00
11:14:21	5	27.200,00
11:14:25	9	27.275,00
11:14:25	12	27.300,00
11:14:33	10	27.250,00
11:14:33	40	27.300,00
11:14:37	12	27.200,00
11:14:44	5	27.225,00
11:14:49	114	27.300,00
11:15:07	30	27.225,00
11:15:10	7	27.275,00
11:15:20	1	27.225,00
11:15:22	1	27.275,00
11:15:26	8	27.225,00
11:15:29	100	27.275,00

VOLVER AL INICIO

11:15:31	9	27.225,00
11:15:32	1	27.275,00
11:15:32	59	27.225,00
11:15:32	5	27.275,00
11:15:32	2	27.225,00
11:15:33	3	27.275,00
11:15:33	28	27.225,00
11:15:33	22	27.275,00
11:15:33	7	27.225,00
11:15:33	328	27.275,00
11:15:33	43	27.225,00
11:15:33	5	27.275,00
11:15:34	57	27.225,00
11:15:38	53	27.250,00
11:15:40	6	27.225,00
11:15:43	83	27.275,00
11:16:13	50	27.225,00
11:16:13	35	27.200,00
11:16:13	188	27.175,00
11:16:28	3	27.275,00
11:16:40	17	27.225,00
11:16:56	12	27.275,00
11:17:17	1	27.225,00
11:17:35	3	27.275,00
11:17:53	20	27.225,00
11:17:57	4	27.275,00
11:17:59	506	27.225,00
11:18:16	2	27.250,00
11:18:17	224	27.225,00
11:18:23	54	27.275,00
11:18:26	284	27.225,00
11:18:26	4	27.275,00
11:18:26	483	27.225,00
11:18:49	38	27.275,00
11:18:49	134	27.225,00
11:19:10	1	27.250,00
11:19:12	3	27.225,00
11:19:20	8	27.250,00
11:19:21	88	27.225,00
11:19:28	52	27.275,00
11:19:29	1	27.225,00
11:19:30	100	27.275,00
11:19:33	70	27.250,00
11:19:46	11	27.225,00
11:20:44	9	27.275,00
11:20:44	10	27.300,00
11:21:22	7	27.250,00
11:21:31	7	27.300,00
11:21:33	3	27.250,00
11:21:48	1	27.300,00
11:21:51	5	27.250,00
11:22:05	35	27.300,00
11:22:17	276	27.250,00
11:22:19	1	27.300,00
11:22:25	5	27.250,00
11:22:28	15	27.225,00
11:22:46	2	27.250,00
11:22:46	38	27.275,00
11:23:06	5	27.250,00
11:23:13	12	27.275,00
11:23:16	262	27.225,00
11:23:16	80	27.275,00
11:23:19	84	27.200,00
11:23:21	1	27.250,00
11:23:22	5	27.225,00
11:23:24	6	27.200,00
11:23:29	9	27.250,00
11:23:43	5	27.200,00
11:23:44	7	27.175,00
11:23:51	1	27.200,00
11:23:51	4	27.225,00
11:23:56	12	27.175,00
11:23:56	3	27.150,00
11:24:00	4	27.225,00
11:24:03	8	27.175,00
11:24:03	20	27.200,00
11:24:14	3	27.175,00
11:24:21	553	27.225,00
11:24:35	1	27.200,00
11:24:35	1	27.175,00
11:24:36	39	27.225,00
11:24:54	15	27.250,00
11:24:58	35	27.175,00
11:25:01	50	27.250,00
11:25:12	89	27.175,00
11:25:12	74	27.250,00
11:25:25	21	27.200,00
11:25:25	19	27.175,00
11:25:27	2	27.250,00
11:25:33	11	27.200,00
11:25:37	4	27.250,00
11:25:40	8	27.175,00
11:25:48	500	27.225,00
11:25:48	1.112	27.250,00
11:25:48	424	27.275,00
11:25:48	736	27.300,00
11:25:48	128	27.350,00
11:25:48	101	27.225,00
11:25:54	37	27.175,00
11:25:54	7	27.150,00
11:25:54	77	27.125,00
11:26:15	1	27.225,00
11:26:18	551	27.150,00
11:26:27	37	27.175,00
11:26:49	10	27.125,00
11:26:49	831	27.175,00
11:27:04	330	27.200,00
11:27:05	2	27.175,00
11:27:05	1	27.125,00
11:27:08	1	27.175,00
11:27:09	55	27.200,00
11:27:12	67	27.225,00
11:27:12	4	27.175,00
11:27:13	305	27.125,00
11:27:26	45	27.175,00
11:27:34	39	27.200,00
11:27:39	20	27.225,00
11:27:52	32	27.200,00
11:28:00	2	27.225,00
11:28:01	22	27.200,00
11:28:16	1	27.225,00
11:28:16	202	27.200,00
11:28:16	9	27.225,00
11:28:17	52	27.200,00
11:28:18	220	27.225,00
11:28:20	228	27.175,00
11:28:25	3	27.200,00
11:28:33	165	27.175,00
11:28:46	1	27.225,00
11:28:51	176	27.200,00
11:28:53	43	27.175,00
11:29:15	9	27.225,00
11:29:19	1	27.175,00
11:29:23	1	27.200,00
11:29:23	14	27.225,00
11:29:34	58	27.175,00
11:29:35	12	27.225,00
11:29:48	1	27.200,00
11:29:49	3	27.225,00
11:29:50	4	27.200,00
11:29:58	1	27.175,00
11:30:00	38	27.225,00
11:30:06	5	27.175,00
11:30:13	1	27.225,00
11:30:17	5	27.175,00
11:30:20	5	27.225,00
11:30:29	9	27.175,00
11:30:38	37	27.225,00
11:30:44	312	27.175,00
11:31:05	3	27.200,00
11:31:09	1	27.175,00
11:31:10	1	27.150,00
11:31:14	6	27.175,00
11:31:16	223	27.200,00
11:31:19	6	27.150,00
11:31:49	55	27.175,00
11:32:05	1	27.150,00
11:32:09	15	27.175,00
11:32:18	182	27.150,00
11:32:19	3	27.175,00
11:32:39	18	27.125,00
11:32:41	1	27.175,00
11:32:44	3	27.150,00
11:32:44	21	27.175,00
11:32:53	7	27.200,00
11:33:06	8	27.125,00
11:33:16	5	27.175,00
11:33:17	71	27.150,00
11:33:40	31	27.125,00
11:33:48	15	27.150,00
11:33:50	1	27.125,00
11:33:52	25	27.150,00
11:33:56	209	27.125,00
11:33:57	3	27.150,00
11:33:59	283	27.125,00
11:34:00	5	27.100,00
11:34:02	88	27.125,00
11:34:06	7	27.100,00
11:34:06	88	27.125,00
11:34:09	2	27.100,00
11:34:12	44	27.125,00
11:34:13	64	27.100,00
11:34:14	1.464	27.150,00
11:34:16	26	27.125,00
11:34:24	8	27.100,00
11:34:28	461	27.125,00
11:34:42	1	27.175,00
11:34:48	20	27.100,00
11:34:49	25	27.175,00
11:35:07	4	27.125,00
11:35:07	1	27.100,00
11:35:07	1	27.175,00
11:35:11	1.412	27.150,00
11:35:14	5	27.175,00
11:35:15	1.588	27.150,00
11:35:19	1	27.100,00
11:35:24	3	27.150,00
11:35:26	79	27.100,00
11:35:36	2	27.125,00
11:35:41	3	27.100,00
11:35:47	24	27.075,00
11:35:51	157	27.100,00
11:35:57	22	27.150,00
11:36:03	81	27.100,00
11:36:13	2	27.150,00
11:36:14	1.350	27.100,00
11:36:38	36	27.125,00
11:36:39	200	27.100,00
11:36:43	9	27.125,00
11:36:56	102	27.100,00
11:37:04	1	27.125,00
11:37:05	76	27.100,00
11:37:12	8	27.125,00
11:37:19	10	27.100,00
11:37:23	1	27.125,00
11:37:23	2	27.150,00
11:37:35	3	27.100,00
11:37:36	3	27.150,00
11:37:37	734	27.125,00
11:37:49	4	27.150,00
11:37:50	386	27.125,00
11:37:55	12	27.100,00
11:37:56	7	27.125,00
11:37:57	44	27.100,00
11:38:04	12	27.125,00
11:38:06	44	27.100,00
11:38:07	2	27.075,00
11:38:08	44	27.100,00
11:38:15	7	27.075,00
11:38:19	1	27.125,00
11:38:22	27	27.075,00
11:38:32	2	27.125,00
11:38:40	769	27.075,00
11:38:59	1	27.100,00
11:39:01	33	27.125,00
11:39:09	63	27.075,00
11:39:14	100	27.100,00
11:39:23	201	27.125,00
11:39:31	5	27.150,00
11:39:44	18	27.125,00
11:39:48	32	27.075,00
11:39:55	1	27.125,00
11:39:56	17	27.075,00
11:40:10	1	27.125,00
11:40:11	999	27.075,00
11:40:56	19	27.100,00
11:41:07	167	27.075,00
11:41:12	30	27.100,00
11:41:12	2.056	27.075,00
11:41:45	321	27.050,00
11:41:50	3	27.075,00
11:41:52	192	27.050,00
11:41:56	4	27.100,00
11:42:02	1	27.050,00
11:42:04	10	27.100,00
11:42:12	22	27.050,00
11:42:36	7	27.100,00
11:42:38	33	27.050,00
11:43:15	8	27.100,00
11:43:32	40	27.050,00
11:43:36	16	27.100,00
11:43:52	5	27.075,00
11:44:09	80	27.100,00
11:44:13	20	27.075,00
11:44:17	211	27.100,00
11:44:25	41	27.125,00
11:44:38	261	27.100,00
11:44:47	31	27.125,00
11:45:03	21	27.050,00
11:45:16	84	27.100,00
11:45:55	18	27.125,00
11:46:03	90	27.100,00
11:46:15	1	27.125,00
11:46:33	15	27.075,00
11:46:55	29	27.100,00
11:47:05	25	27.050,00
11:47:12	11	27.100,00
11:47:24	7	27.050,00
11:47:33	111	27.100,00
11:48:25	10	27.075,00
11:48:27	10	27.100,00
11:48:30	23	27.075,00
11:48:31	5	27.100,00
11:48:33	322	27.075,00
11:48:37	606	27.050,00
11:48:45	7	27.100,00
11:48:52	500	27.050,00
11:48:54	6	27.075,00
11:49:07	126	27.050,00
11:49:15	10	27.075,00
11:49:26	54	27.050,00
11:49:34	2	27.075,00
11:49:38	402	27.050,00
11:50:18	28	27.075,00
11:50:53	258	27.050,00
11:50:55	41	27.075,00
11:50:58	1	27.100,00
11:51:22	4	27.050,00
11:51:25	2	27.100,00
11:51:27	15	27.075,00
11:51:43	7	27.100,00
11:51:51	903	27.050,00
11:51:58	20	27.075,00
11:52:06	219	27.050,00
11:52:16	10	27.075,00
11:52:23	1	27.100,00
11:52:24	9	27.050,00
11:52:43	923	27.075,00
11:52:46	772	27.050,00
11:52:55	75	27.075,00
11:52:57	12	27.100,00
11:53:07	3	27.075,00
11:53:18	17	27.100,00
11:53:18	23	27.125,00
11:53:19	9	27.100,00
11:53:19	21	27.075,00
11:53:32	1	27.150,00
11:53:32	4	27.125,00
11:53:33	215	27.150,00
11:53:36	201	27.100,00
11:53:44	1.661	27.075,00
11:53:49	4	27.150,00
11:53:55	364	27.125,00
11:54:02	21	27.100,00
11:54:05	13	27.075,00
11:54:17	2	27.125,00
11:54:34	72	27.150,00
11:54:35	65	27.125,00
11:54:58	25	27.150,00
11:55:21	29	27.125,00
11:55:40	4	27.150,00
11:55:47	3	27.175,00
11:55:51	1	27.125,00
11:56:01	45	27.150,00
11:56:12	100	27.200,00
11:56:12	7	27.175,00
11:56:12	11	27.200,00
11:56:12	18	27.175,00
11:56:17	4	27.225,00
11:56:17	18	27.200,00
11:56:17	921	27.150,00
11:56:17	61	27.125,00
11:56:20	1	27.225,00
11:56:22	1	27.200,00
11:56:22	1	27.225,00
11:56:23	104	27.175,00
11:56:36	19	27.200,00
11:56:36	2	27.175,00
11:56:38	19	27.200,00
11:57:01	3	27.250,00
11:57:03	51	27.200,00
11:57:05	1	27.250,00
11:57:05	200	27.200,00
11:57:06	45	27.250,00
11:57:12	100	27.225,00
11:57:27	2	27.200,00
11:57:31	11	27.225,00
11:57:44	322	27.250,00
11:58:05	2	27.300,00
11:58:11	396	27.250,00
11:58:39	1	27.300,00
11:58:44	41	27.250,00
11:58:55	514	27.275,00
11:59:12	1	27.300,00
11:59:12	176	27.275,00
11:59:18	10	27.300,00
11:59:21	20	27.275,00
11:59:48	2	27.300,00
11:59:48	39	27.275,00
11:59:49	37	27.300,00
11:59:54	17	27.275,00
12:00:02	54	27.300,00
12:00:10	1	27.275,00
12:00:18	5	27.300,00
12:00:32	1.128	27.275,00
12:00:32	695	27.250,00
12:00:36	31	27.275,00
12:01:01	462	27.225,00
12:01:23	3	27.250,00
12:01:23	307	27.225,00
12:01:44	10	27.275,00
12:01:44	7	27.225,00
12:01:47	140	27.275,00
12:01:50	220	27.225,00
12:02:20	25	27.250,00
12:02:21	1	27.225,00
12:02:28	1.014	27.200,00
12:02:37	3	27.250,00
12:02:56	7	27.225,00
12:03:07	1	27.200,00
12:03:10	3	27.225,00
12:03:10	57	27.250,00
12:03:12	48	27.200,00
12:03:29	115	27.250,00
12:04:01	22	27.200,00
12:04:09	17	27.225,00
12:04:09	24	27.250,00
12:04:21	20	27.225,00
12:04:34	7	27.250,00
12:04:47	4	27.200,00
12:04:55	1	27.250,00
12:04:56	19	27.200,00
12:05:20	126	27.250,00
12:05:42	5	27.225,00
12:05:42	110	27.250,00
12:06:02	6	27.200,00
12:06:04	14	27.225,00
12:06:06	11	27.275,00
12:06:08	626	27.225,00
12:07:27	7	27.250,00
12:07:42	113	27.225,00
12:07:51	13	27.250,00
12:07:51	5	27.275,00
12:07:57	2	27.200,00
12:07:59	1	27.275,00
12:08:00	1.142	27.200,00
12:08:03	6	27.175,00
12:08:06	673	27.200,00
12:10:03	2	27.175,00
12:10:14	173	27.250,00
12:10:18	581	27.225,00
12:10:18	29	27.250,00
12:10:24	28	27.225,00
12:10:36	18	27.250,00
12:10:56	3	27.200,00
12:11:00	80	27.250,00
12:11:19	2	27.275,00
12:11:26	13	27.250,00
12:11:30	3	27.200,00
12:11:30	8	27.250,00
12:11:36	1	27.275,00
12:11:41	1	27.250,00
12:11:42	33	27.200,00
12:11:42	21	27.175,00
12:11:56	4	27.250,00
12:12:09	470	27.175,00
12:12:16	3	27.250,00
12:12:23	1	27.175,00
12:12:28	3	27.250,00
12:12:30	6	27.175,00
12:12:43	2	27.250,00
12:13:09	190	27.175,00
12:13:15	820	27.225,00
12:13:36	75	27.200,00
12:14:09	30	27.225,00
12:14:12	44	27.175,00
12:14:17	1	27.200,00
12:14:41	134	27.175,00
12:15:07	22	27.225,00
12:15:18	12	27.175,00
12:15:37	8	27.200,00
12:15:42	206	27.175,00
12:16:02	1	27.225,00
12:16:03	4	27.175,00
12:16:45	6	27.250,00
12:16:51	59	27.200,00
12:17:15	262	27.175,00
12:17:18	169	27.200,00
12:17:21	145	27.175,00
12:17:28	2	27.150,00
12:17:29	197	27.200,00
12:17:35	206	27.175,00
12:17:36	62	27.150,00
12:17:48	2	27.200,00
12:17:48	1	27.175,00
12:17:49	18	27.150,00
12:18:04	5	27.175,00
12:18:07	36	27.150,00
12:19:00	1	27.125,00
12:19:09	15	27.150,00
12:19:41	1	27.125,00
12:19:51	289	27.150,00
12:19:56	220	27.125,00
12:20:08	9	27.175,00
12:20:12	369	27.125,00
12:20:21	205	27.200,00
12:20:31	2	27.175,00
12:20:34	7	27.150,00
12:20:36	307	27.200,00
12:20:47	1	27.125,00
12:21:03	4	27.200,00
12:21:14	3	27.150,00
12:21:24	47	27.200,00
12:21:33	1.117	27.150,00
12:21:34	3	27.200,00
12:21:35	3	27.150,00
12:21:40	133	27.200,00
12:21:51	2	27.150,00
12:22:00	1	27.200,00
12:22:04	39	27.150,00
12:22:27	9	27.200,00
12:22:29	272	27.150,00
12:22:33	1	27.200,00
12:22:48	21	27.150,00
12:23:14	22	27.200,00
12:23:30	4.890	27.150,00
12:24:34	50	27.125,00
12:24:58	1	27.200,00
12:24:59	17	27.150,00
12:25:03	302	27.200,00
12:25:16	3	27.150,00
12:25:31	41	27.200,00
12:25:37	516	27.175,00
12:25:55	91	27.225,00
12:28:20	51	27.250,00
12:28:38	18	27.275,00
12:29:04	341	27.250,00
12:29:23	1	27.225,00
12:29:29	125	27.250,00
12:30:30	53	27.275,00
12:30:47	9	27.250,00
12:30:55	52	27.275,00
12:30:59	14	27.250,00
12:31:07	2	27.275,00
12:31:13	6	27.250,00
12:31:22	200	27.275,00
12:31:27	10	27.300,00
12:31:31	39	27.250,00
12:31:58	14	27.275,00
12:32:03	14	27.300,00
12:32:17	563	27.250,00
12:32:35	6	27.300,00
12:32:50	3	27.250,00
12:32:50	308	27.300,00
12:33:39	52	27.250,00
12:33:41	52	27.225,00
12:33:42	2	27.250,00
12:33:45	18	27.225,00
12:33:58	146	27.250,00
12:34:00	109	27.300,00
12:34:52	500	27.275,00
12:35:01	100	27.250,00
12:35:04	5	27.275,00
12:35:19	146	27.250,00
12:35:34	13	27.275,00
12:35:34	633	27.250,00
12:35:38	1	27.275,00
12:35:40	9	27.250,00
12:35:50	600	27.275,00
12:35:52	1	27.250,00
12:35:53	44	27.275,00
12:36:08	77	27.250,00
12:36:09	3	27.200,00
12:36:25	1	27.250,00
12:36:46	4	27.200,00
12:37:07	217	27.250,00
12:37:18	7	27.200,00
12:37:20	22	27.250,00
12:37:23	77	27.200,00
12:37:35	3	27.225,00
12:37:36	1.043	27.200,00
12:37:40	1	27.175,00
12:37:42	18	27.225,00
12:37:43	24	27.175,00
12:37:44	19	27.200,00
12:37:44	12	27.225,00
12:37:51	2	27.150,00
12:37:56	7	27.200,00
12:38:01	3	27.150,00
12:38:01	10	27.125,00
12:38:04	11	27.225,00
12:38:05	2	27.150,00
12:38:19	3	27.175,00
12:38:25	57	27.200,00
12:38:42	1	27.175,00
12:38:44	1	27.200,00
12:38:49	4	27.175,00
12:38:54	13	27.250,00
12:38:55	3	27.175,00
12:39:01	19	27.200,00
12:39:04	95	27.175,00
12:39:09	22	27.200,00
12:39:14	2	27.175,00
12:39:29	8	27.200,00
12:39:29	134	27.175,00
12:39:32	12	27.200,00
12:39:44	10	27.175,00
12:39:56	1	27.225,00
12:39:57	1	27.175,00
12:39:59	1	27.225,00
12:39:59	61	27.175,00
12:40:01	71	27.200,00
12:40:35	45	27.175,00
12:41:14	1	27.225,00
12:41:15	25	27.200,00
12:41:53	2	27.150,00
12:41:54	4	27.200,00
12:42:09	13	27.150,00
12:42:29	25	27.200,00
12:43:11	3	27.150,00
12:43:12	50	27.200,00
12:43:26	5	27.175,00
12:43:26	7	27.200,00
12:43:26	6	27.225,00
12:43:29	7	27.200,00
12:43:32	1	27.225,00
12:43:32	18	27.200,00
12:43:33	1	27.225,00
12:43:35	20	27.200,00
12:43:46	7	27.225,00
12:43:46	7	27.200,00
12:43:47	2	27.225,00
12:43:51	83	27.200,00
12:44:36	1	27.225,00
12:44:37	66	27.200,00
12:45:07	2.846	27.225,00
12:45:59	4	27.250,00
12:46:01	101	27.200,00
12:46:10	1	27.250,00
12:46:15	11	27.200,00
12:46:16	6	27.250,00
12:46:43	153	27.200,00
12:46:48	7	27.250,00
12:46:48	2	27.200,00
12:46:49	2	27.250,00
12:46:51	1	27.200,00
12:46:52	62	27.250,00
12:47:46	6	27.200,00
12:47:53	14	27.250,00
12:47:56	4	27.200,00
12:48:10	1	27.250,00
12:48:11	421	27.200,00
12:48:46	7	27.225,00
12:48:47	19	27.200,00
12:48:57	18	27.225,00

VOLVER AL INICIO

12:49:01	48	27.200,00
12:49:07	2	27.225,00
12:49:12	5	27.200,00
12:49:13	4	27.225,00
12:49:13	12	27.200,00
12:49:16	12	27.225,00
12:49:17	69	27.200,00
12:49:35	9	27.175,00
12:49:40	3	27.225,00
12:49:50	5	27.200,00
12:50:06	3	27.225,00
12:50:06	24	27.250,00
12:51:08	200	27.200,00
12:51:23	37	27.250,00
12:52:28	5	27.200,00
12:52:53	1	27.250,00
12:52:56	9	27.200,00
12:53:23	50	27.225,00
12:53:28	196	27.250,00
12:53:35	20	27.200,00
12:54:23	25	27.250,00
12:54:34	20	27.275,00
12:54:36	20	27.225,00
12:54:38	32	27.250,00
12:54:46	12	27.200,00
12:54:50	59	27.250,00
12:54:53	2	27.200,00
12:55:05	3	27.225,00
12:55:20	15	27.200,00
12:55:21	22	27.225,00
12:55:21	16	27.250,00
12:55:52	28	27.200,00
12:56:30	18	27.275,00
12:56:39	2	27.200,00
12:56:49	10	27.250,00
12:56:57	4	27.200,00
12:57:06	91	27.250,00
12:57:32	100	27.275,00
12:57:33	28	27.250,00
12:57:42	35	27.275,00
12:57:53	27	27.250,00
12:58:01	10	27.275,00
12:58:29	5	27.250,00
12:58:36	9	27.275,00
12:59:10	261	27.250,00
12:59:15	8	27.275,00
12:59:45	3	27.250,00
13:00:07	22	27.275,00
13:00:40	2	27.250,00
13:00:45	1	27.275,00
13:00:56	200	27.250,00
13:00:56	16	27.275,00
13:01:03	33	27.250,00
13:01:10	1	27.225,00
13:01:10	115	27.200,00
13:01:34	41	27.300,00
13:02:03	7	27.275,00
13:02:20	20	27.200,00
13:02:25	5	27.275,00
13:02:41	18	27.200,00
13:02:47	29	27.275,00
13:03:07	8	27.225,00
13:03:22	9	27.250,00
13:03:23	1	27.225,00
13:03:28	646	27.250,00
13:03:40	5	27.275,00
13:03:40	155	27.225,00
13:03:49	5	27.250,00
13:03:57	1	27.225,00
13:03:57	7	27.250,00
13:04:05	211	27.225,00
13:04:23	300	27.250,00
13:04:23	26	27.275,00
13:04:37	13	27.225,00
13:04:59	10	27.250,00
13:05:16	22	27.225,00
13:05:26	1	27.275,00
13:05:28	2.144	27.250,00
13:06:31	9	27.225,00
13:06:59	4	27.275,00
13:07:12	57	27.225,00
13:07:18	1	27.275,00
13:07:28	1.270	27.250,00
13:07:39	10	27.275,00
13:07:41	5	27.250,00
13:07:42	109	27.275,00
13:07:47	1.361	27.250,00
13:08:05	1	27.225,00
13:08:06	513	27.250,00
13:08:18	434	27.275,00
13:08:32	1.135	27.225,00
13:08:42	2	27.250,00
13:08:45	1.315	27.225,00
13:08:53	36	27.250,00
13:08:55	360	27.225,00
13:09:12	3	27.200,00
13:09:14	9	27.250,00
13:09:36	18	27.225,00
13:09:39	555	27.200,00
13:09:58	8	27.225,00
13:10:18	148	27.200,00
13:10:19	10	27.225,00
13:10:19	2	27.250,00
13:10:24	4	27.200,00
13:10:27	87	27.225,00
13:10:36	3	27.200,00
13:10:39	39	27.225,00
13:10:58	2	27.200,00
13:11:03	12	27.225,00
13:11:36	658	27.200,00
13:11:47	8	27.250,00
13:12:04	100	27.225,00
13:12:10	140	27.200,00
13:12:53	1	27.250,00
13:12:54	46	27.200,00
13:13:16	4	27.250,00
13:13:19	24	27.200,00
13:13:23	42	27.250,00
13:13:23	288	27.275,00
13:13:34	5	27.200,00
13:13:57	10	27.250,00
13:14:04	110	27.200,00
13:14:17	2	27.250,00
13:14:34	934	27.200,00
13:14:46	11	27.225,00
13:15:04	136	27.200,00
13:15:10	4	27.225,00
13:15:12	20	27.200,00
13:15:16	23	27.225,00
13:15:47	57	27.200,00
13:15:48	209	27.225,00
13:16:19	2	27.200,00
13:16:23	181	27.225,00
13:16:29	12	27.200,00
13:16:44	21	27.225,00
13:16:56	104	27.200,00
13:17:08	14	27.250,00
13:17:09	6	27.225,00
13:17:35	3	27.200,00
13:17:52	73	27.225,00
13:18:02	1	27.250,00
13:18:47	202	27.200,00
13:18:59	1	27.250,00
13:19:01	36	27.200,00
13:19:01	323	27.250,00
13:20:01	6	27.200,00
13:20:14	19	27.225,00
13:20:15	732	27.200,00
13:20:31	1	27.225,00
13:20:46	2.012	27.200,00
13:20:56	13	27.175,00
13:20:59	11	27.200,00
13:21:28	8	27.225,00
13:21:30	1	27.200,00
13:21:57	2	27.225,00
13:21:59	638	27.175,00
13:22:06	633	27.150,00
13:22:06	1.348	27.125,00
13:22:06	605	27.100,00
13:22:11	20	27.200,00
13:22:15	4	27.225,00
13:22:20	664	27.200,00
13:22:33	1	27.150,00
13:22:36	6	27.125,00
13:22:38	6	27.150,00
13:22:38	5	27.175,00
13:22:38	1.436	27.200,00
13:23:33	3	27.225,00
13:23:37	4	27.150,00
13:23:40	7	27.225,00
13:23:49	1	27.150,00
13:23:50	14	27.175,00
13:24:01	601	27.200,00
13:24:15	1	27.225,00
13:24:15	20	27.150,00
13:24:32	43	27.225,00
13:25:05	32	27.150,00
13:25:21	47	27.225,00
13:25:40	53	27.200,00
13:25:46	1	27.225,00
13:25:52	9	27.175,00
13:26:36	2	27.225,00
13:26:40	6	27.175,00
13:27:03	10	27.200,00
13:27:13	24	27.175,00
13:27:19	35	27.225,00
13:27:22	261	27.175,00
13:27:43	40	27.225,00
13:27:57	3	27.175,00
13:27:57	22	27.150,00
13:28:12	51	27.200,00
13:28:18	1	27.150,00
13:28:22	300	27.200,00
13:28:58	3	27.225,00
13:29:20	238	27.150,00
13:29:20	3	27.200,00
13:29:24	10	27.175,00
13:29:27	127	27.225,00
13:29:53	20	27.200,00
13:29:55	2	27.175,00
13:29:55	25	27.150,00
13:30:32	11	27.225,00
13:30:38	18	27.175,00
13:31:02	13	27.200,00
13:31:20	8	27.225,00
13:31:30	8	27.200,00
13:31:39	23	27.225,00
13:32:29	1	27.200,00
13:32:35	2	27.175,00
13:32:51	17	27.200,00
13:33:24	1	27.225,00
13:33:24	29	27.200,00
13:33:34	3	27.225,00
13:33:34	4	27.175,00
13:33:36	220	27.225,00
13:34:15	28	27.175,00
13:34:27	1	27.200,00
13:34:37	21	27.175,00
13:34:50	109	27.200,00
13:35:06	276	27.175,00
13:35:43	4	27.225,00
13:35:54	2	27.150,00
13:36:11	2	27.175,00
13:36:46	7	27.225,00
13:37:19	15	27.200,00
13:37:25	1	27.225,00
13:37:36	167	27.175,00
13:38:42	8	27.225,00
13:39:07	1	27.175,00
13:39:08	3	27.225,00
13:39:40	80	27.175,00
13:40:15	7	27.225,00
13:40:46	52	27.175,00
13:41:14	1	27.225,00
13:41:17	1	27.175,00
13:41:20	5	27.225,00
13:41:24	10	27.200,00
13:41:35	50	27.175,00
13:41:56	213	27.225,00
13:42:01	15	27.175,00
13:42:01	350	27.225,00
13:42:10	14	27.200,00
13:42:13	33	27.225,00
13:42:20	26	27.250,00
13:42:22	7	27.200,00
13:42:23	4	27.225,00
13:42:23	1	27.200,00
13:42:25	101	27.250,00
13:42:25	118	27.200,00
13:43:14	17	27.250,00
13:43:52	341	27.200,00
13:45:45	37	27.250,00
13:45:45	40	27.200,00
13:46:08	3	27.250,00
13:46:09	67	27.200,00
13:46:36	34	27.175,00
13:46:41	8	27.200,00
13:46:41	12	27.225,00
13:46:54	8	27.250,00
13:47:58	42	27.225,00
13:48:21	366	27.250,00
13:48:39	7	27.225,00
13:48:46	1	27.275,00
13:48:46	263	27.225,00
13:49:48	61	27.250,00
13:49:52	36	27.200,00
13:50:09	14	27.250,00
13:50:18	205	27.225,00
13:50:22	67	27.200,00
13:50:22	190	27.175,00
13:50:51	374	27.250,00
13:51:20	300	27.225,00
13:51:24	1	27.200,00
13:51:36	2	27.250,00
13:52:11	3	27.200,00
13:52:11	7	27.175,00
13:52:35	3	27.250,00
13:52:36	3	27.175,00
13:53:08	60	27.250,00
13:53:49	24	27.200,00
13:53:59	175	27.175,00
13:54:11	34	27.225,00
13:54:14	4	27.175,00
13:54:16	7	27.225,00
13:54:24	198	27.175,00
13:56:01	5	27.200,00
13:56:02	206	27.175,00
13:56:02	60	27.150,00
13:56:02	34	27.125,00
13:56:18	1	27.175,00
13:56:18	4	27.225,00
13:56:32	1	27.175,00
13:56:34	2	27.200,00
13:56:45	51	27.175,00
13:57:34	8	27.125,00
13:57:34	33	27.150,00
13:57:51	6	27.125,00
13:58:03	10	27.150,00
13:58:11	19	27.125,00
13:58:17	200	27.150,00
13:58:19	1.313	27.125,00
13:58:21	1	27.100,00
13:58:33	247	27.125,00
13:59:00	6	27.100,00
13:59:00	2	27.125,00
13:59:09	22	27.100,00
13:59:13	35	27.125,00
13:59:30	2	27.100,00
13:59:42	10	27.125,00
13:59:48	64	27.100,00
14:00:01	266	27.125,00
14:00:18	23	27.150,00
14:00:21	38	27.125,00
14:00:21	284	27.150,00
14:00:52	26	27.200,00
14:00:56	2	27.125,00
14:01:13	7	27.150,00
14:01:16	107	27.125,00
14:01:25	3.770	27.200,00
14:02:07	369	27.225,00
14:03:13	1	27.200,00
14:03:20	7	27.250,00
14:03:27	1.212	27.200,00
14:03:46	7	27.175,00
14:03:46	4	27.150,00
14:03:47	2.454	27.200,00
14:04:12	41	27.150,00
14:04:20	835	27.200,00
14:04:52	4	27.225,00
14:05:12	5	27.200,00
14:05:29	5	27.225,00
14:06:20	10	27.250,00
14:06:40	7	27.200,00
14:06:53	3	27.250,00
14:06:53	1	27.200,00
14:07:05	50	27.225,00
14:07:05	247	27.250,00
14:08:27	5	27.200,00
14:08:34	12	27.250,00
14:08:45	36	27.200,00
14:09:02	214	27.250,00
14:09:15	3.700	27.200,00
14:10:08	4	27.175,00
14:10:12	73	27.200,00
14:10:21	313	27.175,00
14:10:48	31	27.200,00
14:11:50	1	27.175,00
14:12:04	18	27.150,00
14:12:20	8	27.175,00
14:12:20	112	27.200,00
14:13:53	18	27.150,00
14:14:14	177	27.200,00
14:15:08	25	27.150,00
14:15:16	8	27.200,00
14:16:01	18	27.150,00
14:16:24	12	27.125,00
14:16:29	14	27.150,00
14:16:50	10	27.125,00
14:17:09	4	27.150,00
14:17:47	47	27.125,00
14:17:47	49	27.100,00
14:17:53	104	27.125,00
14:17:58	155	27.150,00
14:18:10	8	27.125,00
14:18:29	77	27.150,00
14:18:38	10	27.125,00
14:18:54	31	27.150,00
14:19:26	129	27.125,00
14:19:33	1	27.150,00
14:19:44	2.910	27.100,00
14:20:51	2	27.150,00
14:21:02	32	27.100,00
14:21:02	255	27.150,00
14:21:30	201	27.100,00
14:21:32	18	27.150,00
14:21:33	5	27.100,00
14:21:38	47	27.125,00
14:21:39	76	27.100,00
14:21:40	71	27.125,00
14:21:42	4	27.100,00
14:22:02	20	27.150,00
14:22:09	1	27.125,00
14:22:12	3	27.150,00
14:22:12	1	27.125,00
14:22:12	26	27.100,00
14:22:42	56	27.150,00
14:23:18	65	27.100,00
14:23:39	151	27.150,00
14:24:15	1	27.100,00
14:24:24	727	27.150,00
14:24:25	20	27.125,00
14:24:32	19	27.150,00
14:25:34	18	27.125,00
14:25:59	11	27.150,00
14:26:09	27	27.100,00
14:26:28	5	27.125,00
14:26:31	11	27.150,00
14:27:05	1	27.125,00
14:27:05	60	27.150,00
14:27:16	23	27.100,00
14:27:25	15	27.175,00
14:27:43	700	27.125,00
14:27:43	1.900	27.150,00
14:27:54	1	27.175,00
14:27:54	2	27.150,00
14:28:07	640	27.175,00
14:28:14	4.504	27.150,00
14:28:50	20	27.175,00
14:28:52	8	27.150,00
14:28:54	500	27.175,00
14:28:57	8	27.150,00
14:28:58	167	27.175,00
14:29:00	2.615	27.150,00
14:29:49	14	27.200,00
14:29:55	459	27.150,00
14:30:05	29	27.200,00
14:30:34	4	27.125,00
14:30:34	3	27.200,00
14:30:40	4	27.150,00
14:30:43	66	27.200,00
14:31:13	10	27.150,00
14:31:23	26	27.200,00
14:31:43	243	27.150,00
14:31:59	1	27.200,00
14:32:13	10	27.150,00
14:32:17	3	27.200,00
14:32:17	372	27.150,00
14:32:19	3	27.200,00
14:32:22	2	27.150,00
14:32:32	59	27.200,00
14:32:45	27	27.150,00
14:32:48	7	27.200,00
14:32:49	53	27.150,00
14:33:12	653	27.200,00
14:33:49	3	27.150,00
14:34:01	7	27.200,00
14:34:11	32	27.150,00
14:34:23	666	27.200,00
14:35:09	4	27.150,00
14:35:28	71	27.200,00
14:36:23	23	27.175,00
14:36:24	6	27.200,00
14:36:28	2	27.175,00
14:36:34	4	27.150,00
14:37:32	159	27.200,00
14:37:50	1	27.150,00
14:38:01	20	27.200,00
14:39:06	80	27.150,00
14:39:10	48	27.200,00
14:39:25	2	27.150,00
14:39:38	55	27.200,00
14:40:30	2	27.150,00
14:40:55	1	27.175,00
14:40:55	36	27.150,00
14:41:09	3.102	27.200,00
14:41:32	7.322	27.150,00
14:42:05	532	27.200,00
14:42:28	22	27.225,00
14:43:04	10	27.175,00
14:43:04	1.390	27.150,00
14:43:13	24	27.225,00
14:43:23	5	27.250,00
14:43:32	1	27.225,00
14:43:53	2	27.250,00
14:44:05	4	27.225,00
14:44:17	352	27.250,00
14:45:00	17	27.275,00
14:45:13	7	27.225,00
14:45:45	1	27.275,00
14:45:50	3	27.225,00
14:46:11	19	27.275,00
14:46:23	125	27.250,00
14:47:12	130	27.275,00
14:47:28	10	27.225,00
14:47:29	115	27.275,00
14:47:53	3	27.225,00
14:47:57	1	27.275,00
14:48:28	7	27.225,00
14:48:41	102	27.275,00
14:49:00	1	27.250,00
14:49:03	88	27.225,00
14:49:49	42	27.275,00
14:49:54	89	27.225,00
14:50:54	1	27.275,00
14:51:00	47	27.225,00
14:51:02	1	27.275,00
14:51:06	10	27.225,00
14:51:06	5	27.275,00
14:51:11	15	27.250,00
14:51:28	3	27.225,00
14:51:29	1	27.250,00
14:51:36	200	27.225,00
14:51:42	15	27.250,00
14:51:57	46	27.225,00
14:52:13	18	27.250,00
14:52:28	37	27.225,00
14:52:57	1	27.275,00
14:53:27	12	27.225,00
14:53:32	11	27.275,00
14:54:10	316	27.225,00
14:55:09	25	27.250,00
14:55:49	5	27.275,00
14:55:53	13	27.250,00
14:56:39	11	27.225,00
14:56:45	4	27.250,00
14:56:45	46	27.275,00
14:56:49	5	27.225,00
14:57:06	8	27.250,00
14:57:23	1.717	27.275,00
14:57:25	4.198	27.300,00
14:57:25	73	27.275,00
14:57:31	3.000	27.300,00
14:57:33	33	27.225,00
14:57:33	8	27.275,00
14:57:35	5.143	27.300,00
14:57:35	2	27.275,00
14:57:39	21	27.250,00
14:57:49	2.000	27.300,00
14:57:50	89	27.250,00
14:58:15	30	27.225,00
14:58:33	231	27.250,00
14:59:09	50	27.300,00
14:59:13	91	27.250,00
14:59:42	296	27.300,00
14:59:42	14	27.250,00
14:59:45	2	27.300,00
14:59:47	4	27.250,00
15:00:10	10	27.225,00
15:00:53	4	27.250,00
15:01:37	11	27.300,00
15:01:49	25	27.250,00
15:02:17	11	27.300,00
15:02:25	2	27.250,00
15:02:33	112	27.300,00
15:02:58	2	27.250,00
15:03:06	197	27.300,00
15:04:30	4	27.250,00
15:04:44	6	27.300,00
15:05:20	1	27.250,00
15:05:28	101	27.300,00
15:05:43	9	27.250,00
15:06:54	16	27.300,00
15:07:52	4	27.275,00
15:07:54	38	27.250,00
15:08:01	1	27.275,00
15:08:08	446	27.300,00
15:09:03	3	27.250,00
15:09:03	2.061	27.300,00
15:10:04	600	27.325,00
15:10:04	93	27.300,00
15:10:42	11	27.325,00
15:10:42	7	27.300,00
15:10:45	1	27.325,00
15:10:45	80	27.300,00
15:11:06	1	27.325,00
15:11:06	7	27.300,00
15:11:06	17	27.325,00
15:11:08	214	27.300,00
15:12:05	33	27.325,00
15:12:55	1	27.300,00
15:12:58	4	27.325,00
15:13:07	347	27.300,00
15:13:38	30	27.325,00
15:13:56	4	27.300,00
15:14:05	4	27.325,00
15:14:12	100	27.300,00
15:14:12	3	27.325,00
15:14:17	180	27.300,00
15:14:31	1	27.325,00
15:14:51	100	27.300,00
15:14:54	205	27.325,00
15:15:10	4	27.300,00
15:15:11	19	27.325,00
15:15:17	28	27.300,00
15:15:44	1	27.325,00
15:15:45	801	27.300,00
15:16:37	100	27.325,00
15:16:39	5	27.300,00
15:16:41	183	27.325,00
15:16:44	24	27.300,00
15:16:57	160	27.325,00
15:17:06	102	27.300,00
15:17:12	5	27.325,00
15:17:15	3	27.300,00
15:17:24	53	27.325,00
15:17:39	21	27.300,00
15:17:41	43	27.325,00
15:17:43	36	27.350,00
15:17:43	19	27.325,00
15:17:49	1	27.300,00
15:17:52	144	27.325,00
15:18:26	1	27.350,00
15:18:27	99	27.325,00
15:19:10	49	27.350,00
15:19:26	7	27.300,00
15:19:34	2	27.350,00
15:19:34	10	27.300,00
15:19:43	149	27.350,00
15:20:03	100	27.325,00
15:20:17	7	27.300,00
15:20:21	1	27.350,00
15:20:24	25	27.300,00
15:20:28	144	27.350,00
15:20:44	237	27.325,00
15:20:54	12	27.300,00
15:20:59	4	27.325,00
15:21:16	20	27.300,00
15:21:25	330	27.325,00
15:21:42	10	27.300,00
15:21:47	394	27.325,00
15:22:05	21	27.350,00
15:22:06	42	27.325,00
15:22:17	30	27.350,00
15:22:18	94	27.325,00
15:22:59	10	27.350,00
15:22:59	150	27.325,00
15:23:28	100	27.350,00
15:23:35	3	27.325,00
15:23:40	4	27.350,00
15:23:41	10	27.325,00
15:23:41	3.343	27.350,00
15:23:50	2	27.375,00
15:23:55	3	27.350,00
15:24:02	1	27.375,00
15:24:02	29	27.350,00

VOLVER AL INICIO

15:24:17	5	27.375,00
15:24:21	834	27.350,00
15:24:58	15	27.375,00
15:25:00	7	27.350,00
15:25:02	1	27.375,00
15:25:03	14	27.350,00
15:25:08	245	27.375,00
15:25:09	14	27.350,00
15:25:16	72	27.375,00
15:25:16	28	27.350,00
15:25:28	25	27.375,00
15:25:28	14	27.350,00
15:25:34	100	27.375,00
15:25:34	132	27.350,00
15:26:15	1	27.375,00
15:26:15	212	27.350,00
15:26:25	30	27.375,00
15:26:26	7	27.350,00
15:26:26	26	27.375,00
15:26:30	63	27.350,00
15:26:50	1	27.375,00
15:26:54	7	27.350,00
15:26:57	780	27.375,00
15:27:02	10	27.400,00
15:27:04	7	27.350,00
15:27:11	1	27.375,00
15:27:11	652	27.400,00
15:27:37	19	27.375,00
15:27:38	129	27.350,00
15:27:39	44	27.400,00
15:27:41	17	27.350,00
15:27:42	268	27.400,00
15:27:55	11	27.350,00
15:27:55	44	27.400,00
15:27:57	7	27.375,00
15:27:57	44	27.400,00
15:27:59	7	27.375,00
15:28:00	44	27.400,00
15:28:01	7	27.375,00
15:28:02	415	27.400,00
15:28:04	7	27.375,00
15:28:04	644	27.400,00
15:28:06	7	27.375,00
15:28:06	88	27.400,00
15:28:08	7	27.375,00
15:28:10	44	27.400,00
15:28:10	7	27.375,00
15:28:11	1.144	27.400,00
15:28:36	2	27.425,00
15:28:38	7	27.400,00
15:28:59	58	27.425,00
15:29:11	2	27.400,00
15:29:25	14	27.425,00
15:29:30	5	27.400,00
15:29:56	7	27.450,00
15:30:12	2	27.400,00
15:30:15	37	27.450,00
15:31:14	2	27.425,00
15:31:15	28	27.400,00
15:31:21	43	27.450,00
15:31:33	4	27.400,00
15:31:43	29	27.425,00
15:31:46	7	27.450,00
15:31:46	8	27.425,00
15:32:12	24	27.450,00
15:32:15	7	27.400,00
15:32:18	18	27.450,00
15:32:18	42	27.400,00
15:32:33	10	27.450,00
15:32:35	63	27.400,00
15:33:06	20	27.450,00
15:33:09	21	27.400,00
15:33:33	1.000	27.425,00
15:33:33	7	27.400,00
15:33:40	9	27.425,00
15:33:40	21	27.400,00
15:33:50	87	27.425,00
15:33:52	14	27.400,00
15:33:59	1	27.425,00
15:34:00	14	27.400,00
15:34:04	1	27.425,00
15:34:05	677	27.400,00
15:34:43	17	27.425,00
15:34:45	14	27.400,00
15:34:51	30	27.425,00
15:34:54	14	27.400,00
15:35:00	19	27.425,00
15:35:03	55	27.400,00
15:35:25	1	27.425,00
15:35:25	1.226	27.400,00
15:37:24	14	27.375,00
15:37:43	23	27.400,00
15:37:52	191	27.375,00
15:39:33	15	27.400,00
15:39:38	2	27.350,00
15:39:40	7	27.400,00
15:39:46	1	27.375,00
15:39:48	263	27.400,00
15:42:06	310	27.425,00
15:42:34	1	27.400,00
15:42:48	9	27.425,00
15:43:28	20	27.400,00
15:44:24	163	27.375,00
15:45:18	2	27.350,00
15:45:29	15	27.400,00
15:45:33	120	27.350,00
15:46:09	7	27.375,00
15:46:39	3	27.400,00
15:46:46	2	27.350,00
15:47:20	3	27.400,00
15:47:34	4	27.350,00
15:47:36	20	27.400,00
15:48:11	232	27.375,00
15:49:05	150	27.350,00
15:49:09	95	27.375,00
15:49:49	31	27.400,00
15:50:11	8	27.375,00
15:50:13	5	27.350,00
15:50:26	72	27.375,00
15:50:34	5	27.400,00
15:50:36	18	27.375,00
15:51:09	14	27.350,00
15:51:11	73	27.400,00
15:51:13	91	27.350,00
15:51:56	5	27.375,00
15:51:56	5	27.350,00
15:51:57	189	27.400,00
15:52:17	1	27.350,00
15:52:43	18	27.400,00
15:52:51	23	27.350,00
15:53:08	3	27.375,00
15:53:11	74	27.350,00
15:53:51	158	27.400,00
15:53:52	443	27.425,00
15:54:01	81	27.450,00
15:54:27	1	27.425,00
15:54:31	36	27.475,00
15:54:50	461	27.500,00
15:56:48	10	27.450,00
15:57:27	50	27.425,00
15:58:05	493	27.475,00
15:58:37	640	27.425,00
15:58:52	4	27.400,00
15:58:57	186	27.425,00
15:59:15	27	27.475,00
15:59:15	411	27.500,00
15:59:26	10	27.425,00
16:00:10	58	27.450,00
16:01:16	12	27.425,00
16:01:20	35	27.450,00
16:02:02	74	27.475,00
16:02:11	1	27.450,00
16:02:20	28	27.425,00
16:02:38	182	27.475,00
16:04:01	10	27.500,00
16:04:05	13	27.475,00
16:04:11	15	27.500,00
16:04:24	85	27.475,00
16:04:25	107	27.500,00
16:04:26	19	27.475,00
16:04:29	121	27.500,00
16:04:41	275	27.475,00
16:05:20	3	27.500,00
16:05:29	3	27.475,00
16:05:33	12	27.500,00
16:06:13	1	27.450,00
16:06:14	1	27.475,00
16:06:21	2	27.500,00
16:06:26	49	27.475,00
16:06:44	12	27.450,00
16:06:47	4	27.500,00
16:06:52	294	27.475,00
16:07:05	100	27.500,00
16:07:05	3	27.475,00
16:07:06	14	27.500,00
16:07:56	3	27.450,00
16:08:01	14	27.500,00
16:08:06	3	27.450,00
16:08:11	21	27.500,00
16:08:57	67	27.450,00
16:09:10	27	27.475,00
16:09:35	2	27.500,00
16:09:35	3	27.450,00
16:09:35	8	27.425,00
16:09:39	19	27.500,00
16:09:45	14	27.425,00
16:09:51	37	27.475,00
16:09:54	5	27.500,00
16:09:58	72	27.475,00
16:10:02	1	27.500,00
16:10:15	2	27.475,00
16:10:17	2	27.450,00
16:10:35	46	27.475,00
16:11:22	4	27.500,00
16:11:25	1	27.475,00
16:11:25	7	27.450,00
16:11:54	56	27.475,00
16:12:03	33	27.450,00
16:12:25	38	27.475,00
16:12:28	32	27.450,00
16:12:38	281	27.425,00
16:12:51	1	27.400,00
16:12:54	19	27.450,00
16:12:55	1	27.475,00
16:12:58	49	27.425,00
16:13:10	12	27.450,00
16:13:13	231	27.425,00
16:13:30	50	27.400,00
16:13:38	43	27.450,00
16:14:28	1	27.400,00
16:14:32	33	27.450,00
16:14:42	302	27.400,00
16:15:02	1	27.425,00
16:15:38	1	27.400,00
16:15:40	5	27.425,00
16:15:41	21	27.400,00
16:15:56	27	27.425,00
16:16:28	51	27.450,00
16:16:36	8	27.475,00
16:16:53	255	27.400,00
16:17:24	14	27.450,00
16:17:27	28	27.400,00
16:17:32	2	27.425,00
16:17:38	59	27.400,00
16:18:18	7	27.425,00
16:18:18	1	27.400,00
16:18:20	4	27.425,00
16:18:22	663	27.400,00
16:18:29	150	27.425,00
16:18:35	3	27.450,00
16:18:51	11	27.400,00
16:19:01	1	27.425,00
16:19:03	1	27.400,00
16:19:03	20	27.425,00
16:19:11	9	27.400,00
16:19:27	2	27.425,00
16:19:28	182	27.400,00
16:19:57	1	27.450,00
16:20:17	65	27.425,00
16:20:34	13	27.400,00
16:20:35	5	27.425,00
16:20:36	10	27.450,00
16:20:40	23	27.400,00
16:21:04	118	27.450,00
16:21:09	20	27.400,00
16:21:13	13	27.450,00
16:21:26	1.784	27.400,00
16:22:12	100	27.425,00
16:22:12	600	27.450,00
16:22:19	2	27.400,00
16:22:19	6	27.425,00
16:22:21	15	27.400,00
16:22:28	71	27.425,00
16:22:28	69	27.400,00
16:23:10	308	27.425,00
16:23:19	2	27.400,00
16:23:25	4	27.425,00
16:23:34	106	27.400,00
16:24:19	122	27.450,00
16:24:44	20	27.400,00
16:25:30	3.575	27.450,00
16:25:49	579	27.400,00
16:26:22	1	27.375,00
16:26:29	19	27.425,00
16:26:47	10	27.400,00
16:26:53	297	27.375,00
16:26:58	4	27.400,00
16:27:00	2	27.375,00
16:27:11	21	27.400,00
16:27:17	136	27.350,00
16:27:26	73	27.375,00
16:27:27	184	27.350,00
16:27:27	12	27.325,00
16:27:29	40	27.375,00
16:28:09	15	27.350,00
16:28:16	34	27.375,00
16:28:20	2	27.350,00
16:28:26	1	27.375,00
16:28:28	1	27.325,00
16:28:29	5	27.375,00
16:28:41	38	27.350,00
16:29:15	218	27.325,00
16:29:16	11	27.350,00
16:29:21	15	27.300,00
16:29:28	825	27.350,00
16:29:46	28	27.300,00
16:30:08	20	27.375,00
16:31:03	66	27.300,00
16:31:10	8	27.350,00
16:31:39	3	27.300,00
16:31:48	6	27.325,00
16:31:54	100	27.300,00
16:31:54	31	27.325,00
16:32:23	21	27.300,00
16:32:28	13	27.325,00
16:32:38	197	27.300,00
16:33:01	4	27.325,00
16:33:09	15	27.300,00
16:33:14	42	27.325,00
16:33:39	649	27.300,00
16:34:02	1	27.325,00
16:34:05	105	27.300,00
16:34:12	3	27.325,00
16:34:20	1	27.300,00
16:34:20	6	27.325,00
16:34:39	21	27.300,00
16:34:39	1	27.325,00
16:34:40	2.574	27.300,00
16:34:59	14	27.325,00
16:35:10	21	27.300,00
16:35:14	1	27.325,00
16:35:27	353	27.300,00
16:35:56	20	27.275,00
16:35:56	109	27.300,00
16:36:04	786	27.275,00
16:36:10	8	27.250,00
16:36:44	131	27.275,00
16:37:22	6	27.250,00
16:37:22	28	27.225,00
16:37:25	1	27.275,00
16:37:33	4	27.225,00
16:37:36	5	27.250,00
16:38:42	28	27.275,00
16:38:54	10	27.250,00
16:39:00	30	27.275,00
16:39:06	5	27.250,00
16:39:14	2	27.275,00
16:39:16	1	27.250,00
16:39:33	521	27.275,00
16:40:06	20	27.250,00
16:40:22	79	27.275,00
16:40:34	225	27.250,00
16:40:35	2	27.275,00
16:40:37	220	27.250,00
16:40:48	18	27.225,00
16:40:54	20	27.250,00
16:40:56	372	27.225,00
16:41:05	104	27.200,00
16:41:11	37	27.250,00
16:42:04	16	27.200,00
16:42:18	52	27.250,00
16:42:32	90	27.200,00
16:42:56	5	27.250,00
16:42:58	10	27.200,00
16:43:18	178	27.250,00
16:43:23	4	27.200,00
16:43:28	5	27.250,00
16:43:49	2	27.200,00
16:44:19	20	27.250,00
16:44:31	96	27.200,00
16:44:34	23	27.250,00
16:45:04	2	27.200,00
16:45:07	5	27.250,00
16:45:25	4	27.200,00
16:45:29	26	27.250,00
16:45:30	15	27.200,00
16:45:32	1	27.250,00
16:45:41	200	27.200,00
16:45:56	62	27.250,00
16:46:26	6	27.200,00
16:46:27	12	27.225,00
16:46:44	59	27.200,00
16:46:55	5	27.225,00
16:47:05	65	27.200,00
16:47:45	10	27.225,00
16:47:49	80	27.200,00
16:47:51	5	27.225,00
16:47:59	1.080	27.200,00
16:48:10	1	27.225,00
16:48:12	5	27.200,00
16:48:20	142	27.175,00
16:48:53	1	27.200,00
16:48:58	296	27.175,00
16:48:59	4	27.200,00
16:49:04	83	27.175,00
16:49:37	3	27.150,00
16:49:42	15	27.175,00
16:49:45	111	27.150,00
16:49:50	17	27.175,00
16:49:50	129	27.200,00
16:50:36	1	27.150,00
16:50:38	84	27.200,00
16:51:21	24	27.175,00
16:51:21	46	27.150,00
16:51:36	298	27.200,00
16:51:48	9	27.150,00
16:51:52	538	27.200,00
16:53:16	4	27.150,00
16:53:26	1.002	27.225,00
16:53:50	4	27.200,00
16:53:58	126	27.225,00
16:54:31	18	27.200,00
16:54:38	5	27.225,00
16:54:38	1	27.200,00
16:54:42	1	27.175,00
16:54:51	36	27.225,00
16:55:06	74	27.200,00
16:55:29	1	27.175,00
16:55:34	8	27.200,00
16:55:34	393	27.225,00
16:56:28	248	27.200,00
16:57:00	429	27.225,00
16:57:23	7	27.200,00
16:57:35	17	27.175,00
16:57:35	38	27.150,00
16:57:44	297	27.200,00
16:58:29	1	27.175,00
16:58:33	111	27.200,00
16:58:56	6	27.175,00
16:59:11	1	27.200,00
16:59:19	10	27.175,00
16:59:21	124	27.200,00
16:59:59	3	27.225,00
	P. Cierre	27.200,00
	237.126	27.224,968

ACCIONES DE PANEL GENERAL

	n AGRO 24hs.	c/a: 55,10
11:00:11	400	55,90
11:01:23	1.207	55,40
11:03:15	794	55,70
11:03:27	944	55,60
11:03:47	893	55,40
11:03:55	600	55,30
11:04:00	200	55,20
11:04:00	200	55,10
11:04:00	1.125	55,00
11:04:01	4.621	55,60
11:04:03	1.284	55,00
11:04:10	3.007	55,60
11:04:11	2.042	55,00
11:04:11	265	55,60
11:04:14	949	55,00
11:04:14	300	54,90
11:04:14	300	54,80
11:04:14	1.766	54,50
11:04:25	200	54,40
11:04:25	6	54,50
11:04:28	473	54,40
11:04:50	436	54,30
11:04:50	2.327	54,40
11:04:50	3.292	54,50
11:05:12	1.382	54,60
11:05:47	600	55,40
11:05:47	1.021	55,50
11:07:12	206	54,80
11:07:34	2.165	55,30
11:07:34	3.056	55,40
11:07:43	4.779	55,50
11:07:48	4.370	54,80
11:07:49	16.475	55,50
11:08:08	172.199	55,60
11:08:14	8.725	55,50
11:08:19	800	54,90
11:08:19	7.700	54,80
11:08:48	800	55,40
11:08:48	643	55,60
11:08:48	57	55,70
11:09:09	6.000	55,40
11:09:26	35.200	55,20
11:09:30	1.800	55,10
11:09:31	95	55,40
11:09:31	5.200	55,50
11:09:31	4.705	55,70
11:10:12	8.421	55,30
11:12:05	716	55,70
11:13:38	52.779	55,30
11:15:41	900	55,10
11:15:53	10.202	55,30
11:15:59	10.242	55,40
11:16:26	2.297	55,10
11:16:26	10.000	55,00
11:16:26	2.914	54,80
11:16:30	26.500	55,50
11:16:59	11.600	55,60
11:17:01	5.000	55,70
11:17:07	8.400	55,60
11:17:17	1.300	55,40
11:17:17	23	55,30
11:17:22	19.500	55,60
11:17:26	10.700	55,70
11:18:20	1.300	55,60
11:18:48	16.463	55,70
11:19:50	11.695	55,80
11:20:17	2.296	55,90
11:20:50	360	55,70
11:20:50	29.628	55,90
11:22:21	23.500	56,00
11:22:26	3.485	55,90
11:22:35	209.866	56,00
11:22:55	25.000	56,20
11:23:02	51.836	56,00
11:23:19	39.938	56,10
11:23:54	250	56,20
11:24:08	2.727	56,30
11:24:12	8.400	56,50
11:24:22	18.258	56,60
11:24:51	1.409	56,40
11:25:28	12.779	56,60
11:26:01	45.000	56,70
11:27:31	545	56,50
11:28:39	3.000	56,70
11:28:47	29.655	56,50
11:29:59	10.726	56,30
11:30:32	700	56,20
11:30:58	1.200	56,30
11:31:32	5.477	56,50
11:31:32	1.303	56,60
11:32:17	3.100	56,20
11:32:33	108.000	56,30
11:34:15	12.590	56,20
11:34:33	100.000	56,30
11:34:47	312	56,40
11:35:07	6.951	56,20
11:36:09	246	56,30
11:38:01	628	56,10
11:38:52	200	56,20
11:39:22	1.056	56,00
11:40:35	7.100	56,20
11:40:59	400	56,00
11:41:02	2.000	56,30
11:41:43	12.800	56,00
11:43:10	4.257	56,10
11:43:10	8.408	56,20
11:45:57	1.418	55,90
11:47:56	5.568	56,20
11:50:41	1.181	55,90
11:52:59	2.190	56,10
11:54:26	406	55,90
11:55:19	18.765	56,00
11:55:19	44.289	56,10
11:55:25	79.569	56,20
11:55:34	39.638	56,30
11:55:41	1.677	56,40
11:55:41	16.265	56,50
11:55:50	3.542	56,20
11:55:51	15.308	56,50
11:55:58	1.497	56,60
11:56:06	9.500	56,70
11:56:16	2.305	56,80
11:56:17	205	56,70
11:56:28	1.200	56,60
11:56:46	200	56,50
11:56:54	997	56,60
11:57:29	5.000	56,20
11:59:36	4.472	56,50
12:00:10	3.528	56,60
12:01:09	58.865	56,40
12:03:00	1.000	56,50
12:03:15	632	56,20
12:04:58	1.388	56,40
12:04:58	25.048	56,50
12:05:22	9.225	56,60
12:05:22	27.072	56,70
12:06:36	509	56,30
12:09:07	201	56,50
12:09:23	65.970	56,80
12:11:13	8.614	56,90
12:13:37	10.000	56,70
12:13:40	3.880	56,60
12:14:13	12.299	56,50
12:14:13	200	56,40
12:14:13	12.591	56,30
12:14:13	1.000	56,20
12:14:13	7.452	56,00
12:14:13	2.442	55,90
12:14:16	3.622	56,70
12:14:31	3.863	56,80
12:14:31	3.933	56,90
12:14:40	204	56,50
12:15:00	2.800	56,10
12:15:47	945	56,00
12:16:09	6.824	56,40
12:17:42	2.543	56,00
12:18:48	1.540	56,40
12:21:35	1.671	56,00
12:25:40	1.200	56,10
12:25:40	126	56,00
12:26:41	3.907	56,20
12:27:03	195	56,00
12:27:03	553	55,90
12:27:45	6.650	56,20
12:28:20	206	56,30
12:29:02	689	56,20
12:29:32	323	56,00
12:29:45	3.234	56,20
12:29:45	8.082	56,30
12:29:45	19.986	56,40
12:29:45	23.884	56,50
12:29:45	5.000	56,60
12:29:45	17.673	56,90
12:29:58	8.664	56,80
12:29:58	12.363	56,90
12:30:14	9.094	56,30
12:31:08	800	56,20
12:31:11	200	56,60
12:32:36	2.000	56,20
12:35:24	16.758	56,30
12:35:52	4.349	56,00
12:36:47	3.200	56,30
12:36:47	2.322	56,40
12:39:19	5.000	56,30
12:39:19	1.581	56,40
12:39:19	1.122	56,50
12:39:19	400	56,60
12:39:19	500	56,70
12:39:19	1.300	56,80
12:39:19	7.518	56,90
12:39:20	200	56,80
12:39:20	2.429	56,90
12:39:47	4.088	56,30
12:39:47	1.312	56,20
12:40:04	2.896	56,30
12:40:11	4.439	56,60

VOLVER AL INICIO

12:40:35	2.972	56,50
12:42:50	223	56,40
12:42:58	1.000	56,50
12:44:27	210	56,40
12:44:32	555	56,50
12:45:48	1.100	56,40
12:46:45	435	56,50
12:47:16	5.917	56,40
12:48:07	1.200	56,30
12:48:07	4.097	56,20
12:48:07	1.120	56,00
12:48:23	4.172	56,10
12:48:23	22.628	56,00
12:49:49	8.332	55,90
12:53:44	1.069	56,30
12:54:47	500	56,00
12:55:13	4.500	56,20
12:57:35	221	56,40
12:57:51	1.369	56,10
12:57:51	700	56,00
12:57:51	2.931	55,90
12:58:09	525	56,00
12:58:09	6.651	56,40
13:02:16	60.300	56,20
13:06:56	26.003	56,40
13:07:01	14.765	56,50
13:07:53	585	56,40
13:08:19	955	56,60
13:08:28	6.317	56,40
13:08:48	261	56,60
13:09:17	20.686	56,40
13:09:23	511	56,60
13:10:18	347	56,40
13:12:55	3.154	56,30
13:13:55	206	56,40
13:14:25	3.052	56,30
13:19:20	10.195	56,40
13:25:17	1.618	56,30
13:25:56	6.437	56,40
13:27:08	10.000	56,50
13:27:43	3.000	56,40
13:27:43	4.730	56,30
13:28:42	946	56,50
13:29:01	9.640	56,30
13:29:07	2.254	56,50
13:29:07	11.722	56,60
13:31:05	50.000	56,50
13:34:58	1.229	56,60
13:35:36	20.000	56,70
13:35:36	215	56,80
13:35:36	5.000	56,40
13:35:36	106	56,30
13:35:47	616	56,60
13:38:37	210	56,40
13:38:37	416	56,30
13:40:55	1.550	56,70
13:48:52	3.500	56,40
13:49:31	1.915	56,70
13:50:00	2.000	56,50
13:50:18	10.688	56,30
13:52:32	314	56,50
13:55:53	228	56,30
13:56:35	28.080	56,40
14:02:52	5.502	56,20
14:02:55	7.250	56,40
14:04:40	1.810	56,20
14:05:54	1.221	56,40
14:08:22	1.835	56,20
14:11:31	1.000	56,40
14:11:50	2.593	56,30
14:11:50	4.683	56,20
14:13:01	2.260	56,40
14:14:34	1.056	56,20
14:15:10	767	56,40
14:19:05	3.698	56,20
14:19:32	9.150	56,40
14:21:01	8.250	56,20
14:27:35	12.000	56,30
14:32:43	7.631	56,40
14:34:28	1.393	56,20
14:34:28	4.166	56,10
14:36:08	22.931	56,20
14:41:10	1.070	56,30
14:41:10	2.960	56,40
14:47:06	200	56,30
14:47:12	4.264	56,40
14:50:27	1.056	56,50
14:54:39	279	56,30
14:54:40	17.139	56,50
14:58:21	1.330	56,40
15:00:40	200	56,30
15:01:07	872	56,40
15:03:25	3.878	56,30
15:05:10	4.298	56,40
15:10:32	38.928	56,50
15:10:32	2.233	56,60
15:10:45	10.000	56,30
15:11:11	5.000	56,60
15:12:19	200	56,40
15:13:59	2.000	56,60
15:14:08	4.500	56,40
15:18:37	11.873	56,50
15:21:46	1.012	56,40
15:22:48	8.671	56,50
15:23:46	5.616	56,60
15:27:11	224	56,50
15:28:20	813	56,60
15:29:48	34.169	56,50
15:35:32	5.501	56,60
15:36:16	2.344	56,40
15:36:16	142	56,30
15:37:29	349	56,50
15:39:24	1.000	56,30
15:41:03	1.766	56,50
15:42:22	2.519	56,30
15:44:30	220	56,50
15:46:40	4.000	56,30
15:47:12	1.000	56,40
15:47:40	313	56,50
15:48:41	17.029	56,40
15:49:36	405	56,50
15:53:13	5.000	56,40
15:53:42	5.522	56,50
15:55:57	3.321	56,40
15:57:51	10.623	56,50
16:00:23	4.614	56,40
16:01:08	4.400	56,50
16:01:28	351	56,40
16:02:44	27.008	56,50
16:06:47	3.000	56,40
16:07:11	2.912	56,50
16:07:44	1.500	56,60
16:08:45	402	56,50
16:08:54	1.617	56,60
16:09:48	8.840	56,50
16:10:52	18.683	56,40
16:11:37	6.560	56,50
16:12:07	10.000	56,60
16:12:49	15.000	56,50
16:13:44	23.524	56,60
16:13:46	208	56,50
16:13:53	11.068	56,60
16:20:12	800	56,50
16:20:12	99	56,40
16:20:18	7.976	56,60
16:21:03	1.109	56,50
16:23:55	900	56,40
16:24:12	4.840	56,50
16:24:34	1.182	56,40
16:28:11	4.751	56,50
16:29:07	6.500	56,40
16:29:30	11.208	56,50
16:35:47	22.700	56,40
16:36:08	1.092	56,50
16:37:50	17.699	56,60
16:38:12	5.099	56,50
16:39:15	11.501	56,60
16:39:15	16.791	56,70
16:40:49	1.496	56,50
16:40:55	4.280	56,40
16:43:48	2.700	56,60
16:44:34	17.511	56,70
16:44:34	1.783	56,50
16:45:34	7.930	56,70
16:45:34	57.780	56,80
16:47:26	346	56,90
16:47:34	85.952	56,80
16:49:14	18.588	56,90
16:50:57	5.017	56,80
16:51:32	5.764	56,90
16:51:32	11.390	56,80
16:51:43	4.499	56,90
16:51:56	11.503	56,80
16:51:56	200	56,90
16:52:01	11.076	56,80
16:52:23	68.499	56,90
16:55:02	143.000	56,80
16:56:30	4.019	56,90
16:56:46	9.238	56,70
16:58:29	277	56,90
16:58:38	3.000	56,80
16:59:06	7.762	56,90
16:59:44	276	56,80
	P. Cierre	56,80
	3.488.076	56,282
	Inm.	c/a: 54,50
11:03:17	36.000	55,40
11:04:58	200	54,50
11:08:05	800	54,60
11:08:52	6.500	55,30
11:17:07	8.400	55,40
11:21:46	48.000	55,90
11:23:54	250	55,80
11:26:01	10.435	56,50
11:32:33	200.000	56,10
11:35:07	6.951	56,00
11:35:15	10.628	55,90
11:40:44	19.412	56,00
11:55:51	5.200	56,30
12:02:46	50.000	56,20
12:06:36	4.374	56,50
12:17:52	2.486	56,00
12:24:09	2.859	55,70
12:27:45	2.862	56,00
12:29:58	8.664	56,20
12:31:15	1.764	56,50
12:35:24	1.141	55,90
12:39:20	200	56,40
12:40:24	7.438	56,50
12:50:01	2.000	55,80
13:26:57	400	56,20
13:27:09	50.965	56,30
13:39:04	200	56,40
13:39:04	3.009	56,50
13:52:13	2.000	56,40
13:52:52	6.423	56,20
14:01:47	2.717	56,40
14:01:47	812	56,50
14:06:19	2.000	56,30
14:10:57	477	56,10
14:10:57	523	56,00
14:53:04	1.000	56,40
15:06:21	240	56,50
15:12:19	200	56,10
15:19:15	5.000	56,30
15:20:12	3.690	56,50
15:33:03	20.441	56,30
15:41:37	853	56,50
15:48:41	10.029	56,10
16:27:50	3.100	56,40
16:27:50	1.700	56,00
	P. Cierre	56,30
	552.343	56,071
	----------	
	n ALUA	
	Inm.	c/a: 895,00
11:00:12	1	897,00
11:01:32	107	900,00
11:01:52	57	901,00
11:01:52	1.337	907,00
11:03:05	1.000	902,00
11:04:06	30	904,00
11:05:02	86	903,00
11:08:07	1.024	901,00
11:08:28	750	902,00
11:08:37	24	900,00
11:08:37	7	899,00
11:08:47	4.240	902,00
11:11:49	73	892,00
11:12:58	40	899,00
11:12:58	4	900,00
11:12:58	176	901,00
11:13:09	1.094	891,00
11:13:09	8.733	890,00
11:14:28	4	889,00
11:14:28	4	875,00
11:14:28	82	874,00
11:15:57	263	890,00
11:16:21	2	888,00
11:16:38	166	890,00
11:19:33	6	888,00
11:19:44	3.538	890,00
11:22:27	6	889,00
11:22:42	6.532	890,00
11:28:33	1.124	889,00
11:29:16	16	890,00
11:29:16	40	889,00
11:29:16	796	890,00
11:29:25	6	889,00
11:29:32	1.424	890,00
11:30:28	33	889,00
11:30:28	1.027	890,00
11:30:57	1	889,00
11:30:57	13.680	890,00
11:53:23	50	889,00
11:53:24	330	890,00
11:55:51	1	889,00
11:55:51	2	888,00
11:56:35	1.090	890,00
12:03:14	7	889,00
12:03:30	14.246	890,00
12:20:06	1.003	889,00
12:22:30	88	888,00
12:22:30	8.783	887,00
12:22:38	40	886,00
12:24:41	18.686	887,00
12:37:38	11.540	885,00
12:39:26	10	884,00
12:39:29	20	887,00
12:42:19	42	883,00
12:42:33	847	882,00
12:46:19	13	887,00
12:50:03	12	884,00
12:50:03	11	880,00
12:52:02	26	886,00
12:55:09	45	884,00
12:57:42	1	883,00
12:58:38	1.050	881,00
12:58:38	8.863	880,00
13:03:18	232	878,00
13:03:37	100	880,00
13:03:58	397	879,00
13:03:58	399	880,00
13:06:25	17	879,00
13:09:05	21	878,00
13:09:54	1.160	880,00
13:12:03	470	879,00
13:13:00	13.468	880,00
13:17:04	209	882,00
13:17:08	8	883,00
13:17:08	961	884,00
13:22:33	796	883,00
13:23:40	20	885,00
13:23:49	30	886,00
13:23:49	50	887,00
13:24:05	222	889,00
13:24:36	254	885,00
13:26:27	2	887,00
13:27:37	966	885,00
13:36:25	22	883,00
13:38:56	20	889,00
13:40:01	707	890,00
13:42:49	1	889,00
13:42:49	1	888,00
13:44:27	1.031	890,00
13:48:10	11	888,00
13:49:12	256	886,00
13:49:51	1	889,00
13:52:02	66	885,00
13:57:41	543	881,00
13:58:46	5.311	879,00
13:58:49	6.017	880,00
14:02:44	11	878,00
14:03:29	8.253	880,00
14:10:51	357	879,00
14:10:51	15.364	880,00
14:15:36	14	878,00
14:15:54	7.467	880,00
14:22:58	1.839	878,00
14:24:20	1	879,00
14:25:43	45	877,00
14:26:24	461	876,00
14:30:08	17	879,00
14:32:02	2.992	880,00
14:32:47	1	877,00
14:33:53	245	880,00
14:34:02	13	878,00
14:35:10	3.795	880,00
14:43:06	1	879,00
14:43:06	199	878,00
14:43:48	23	880,00
14:44:40	10	878,00
14:44:47	979	880,00
14:49:52	8	878,00
14:50:51	7.784	880,00
15:02:12	1	879,00
15:03:21	1.025	880,00
15:14:02	11	884,00
15:15:41	12	881,00
15:16:16	1.131	884,00
15:18:26	5	880,00
15:20:12	901	885,00
15:22:21	591	882,00
15:26:12	11	883,00
15:26:17	3.439	885,00
15:33:54	80	883,00
15:34:59	1.500	885,00
15:38:47	5	884,00
15:38:51	1.200	885,00
15:54:53	300	884,00
15:54:53	1.330	882,00
15:54:53	567	881,00
15:55:59	1.649	885,00
16:05:27	2.113	883,00
16:05:27	17	882,00
16:06:21	3	884,00
16:14:01	10	883,00
16:15:13	16	884,00
16:18:40	100	882,00
16:19:33	6.812	885,00
	P. Cierre	885,00
	220.816	885,087
	----------	
	n ALUAD	
	24hs.	c/a: 0,744
11:24:54	2	0,74
11:44:36	400	0,77
11:58:55	79	0,775
12:10:38	151	0,77
12:35:36	55	0,734
12:58:38	4	0,73
13:08:06	96	0,724
13:18:44	8	0,732
14:24:45	100	0,725
16:00:04	9	0,734
16:05:27	4	0,73
16:07:22	5	0,76
16:10:59	158	0,729
16:22:21	30	0,733
16:32:41	128	0,734
16:32:41	9	0,76
	P. Cierre	0,736
	1.238	0,751
	Inm.	c/a: 0,774
12:54:37	3	0,73
12:54:37	36	0,727
13:08:06	37	0,728
15:59:55	700	0,73
	P. Cierre	0,73
	776	0,73
	----------	
	n AUSO	
	24hs.	c/a: 2.925,00
11:03:12	68	2.965,00
11:03:42	12	2.970,00
11:04:01	52	2.960,00
11:04:14	5	2.965,00
11:04:14	38	2.970,00
11:04:14	27	2.980,00
11:05:02	118	2.970,00
11:08:00	80	2.980,00
11:11:15	7	2.970,00
11:15:07	5	2.915,00
11:15:49	22	2.925,00
11:17:23	5	2.960,00
11:17:23	65	2.965,00
11:18:06	729	2.950,00
11:23:41	2.717	2.960,00
11:49:21	13	2.970,00
11:49:23	71	2.960,00
11:51:31	5	2.970,00
11:53:52	2.787	2.960,00
11:59:35	215	2.970,00
12:03:19	1.650	2.980,00
12:04:02	541	2.985,00
12:04:02	557	2.990,00
12:04:14	17	2.995,00
12:08:39	1.623	2.990,00
12:08:39	1.104	2.995,00
12:10:52	17	2.970,00
12:11:21	5	2.995,00
12:11:59	20	2.975,00
12:11:59	131	2.970,00
12:13:07	40	2.995,00
12:13:07	10	3.000,00
12:15:53	100	2.995,00
12:19:50	155	2.975,00
12:30:27	116	2.970,00
12:31:39	50	2.975,00
12:35:34	5	2.970,00
12:35:34	32	2.930,00
12:37:58	98	2.935,00
12:37:58	426	2.930,00
12:39:20	477	2.970,00
12:41:00	471	2.975,00
12:51:59	35	2.930,00
12:56:51	5	2.940,00
13:00:53	169	2.950,00
13:14:06	6	2.955,00
13:14:22	100	2.950,00
13:16:53	219	2.955,00
13:21:51	10	2.960,00
13:21:51	50	2.965,00
13:21:51	62	2.975,00
13:23:57	82	2.950,00
13:43:43	40	2.955,00
13:43:43	200	2.950,00
13:43:43	165	2.935,00
13:55:51	335	2.930,00
14:05:38	950	2.935,00
14:05:38	750	2.930,00
14:08:15	147	2.950,00
14:12:07	328	2.955,00
14:12:07	222	2.960,00
14:17:18	377	2.950,00
14:21:17	500	2.930,00
14:21:28	82	2.945,00
14:32:20	8	2.950,00
14:34:43	18	2.945,00
14:34:43	234	2.930,00
14:37:20	50	2.940,00
14:37:20	15	2.935,00
14:37:20	85	2.930,00
14:41:50	35	2.935,00
14:57:03	17	2.950,00
14:58:09	1.697	2.930,00
15:10:20	195	2.920,00
15:23:52	20	2.930,00
15:35:37	5	2.935,00
15:52:00	800	2.940,00
15:58:25	20	2.930,00
16:03:58	35	2.920,00
16:10:58	127	2.925,00
16:20:00	707	2.930,00
16:24:26	70	2.940,00
16:27:14	300	2.945,00
16:35:00	33	2.950,00
16:35:47	302	2.945,00
16:45:20	1.710	2.950,00
16:52:53	300	2.955,00
16:54:17	50	2.965,00
16:54:44	76	2.970,00
16:57:26	710	2.950,00
16:59:22	250	2.970,00
	P. Cierre	2.950,00
	27.389	2.957,015
	Inm.	c/a: 2.890,00
11:18:34	226	2.890,00
11:21:41	30	2.895,00
12:15:53	80	2.985,00
12:55:17	122	2.940,00
13:40:02	25	2.950,00
14:39:56	8	2.940,00
14:39:56	7	2.935,00
15:21:12	199	2.870,00
	P. Cierre	2.870,00
	697	2.907,339
	----------	
	n BBAR	
	Inm.	c/a: 4.455,00
11:00:09	2	4.485,00
11:02:18	2	4.470,00
11:02:18	18	4.465,00
11:02:18	3	4.480,00
11:05:35	335	4.485,00
11:08:11	280	4.470,00
11:10:22	22	4.480,00
11:11:42	62	4.485,00
11:14:58	886	4.470,00
11:15:19	1	4.460,00
11:15:19	10	4.455,00
11:15:29	110	4.450,00
11:15:38	1	4.455,00
11:15:39	60	4.445,00
11:16:26	2	4.455,00
11:17:27	45	4.445,00
11:18:56	1	4.460,00
11:21:52	18	4.470,00
11:22:08	100	4.475,00
11:22:10	45	4.490,00
11:23:52	25	4.470,00
11:25:07	3	4.510,00
11:25:41	51	4.505,00
11:30:11	1	4.495,00
11:31:05	2	4.505,00
11:31:18	2	4.495,00
11:32:30	65	4.500,00
11:32:43	153	4.480,00
11:41:14	27	4.460,00
11:45:48	50	4.480,00
11:47:40	2	4.470,00
11:48:11	17	4.460,00
11:51:43	619	4.415,00
11:53:10	53	4.410,00
12:01:40	2	4.435,00
12:07:14	18	4.430,00
12:07:20	18	4.435,00
12:07:29	3	4.430,00
12:08:12	15	4.435,00
12:08:26	108	4.415,00
12:08:43	10	4.435,00
12:09:43	60	4.440,00
12:11:08	95	4.460,00
12:12:38	2	4.435,00
12:12:38	10	4.420,00
12:12:38	8	4.415,00
12:14:49	8	4.420,00
12:14:49	124	4.415,00
12:16:10	10	4.445,00
12:16:10	1	4.450,00
12:25:12	10	4.440,00
12:30:08	75	4.415,00
12:31:45	62	4.420,00
12:33:45	1	4.440,00
12:37:42	1	4.415,00
12:44:48	25	4.430,00
12:44:48	16	4.455,00
12:45:56	130	4.430,00
12:47:16	20	4.450,00
12:47:16	6	4.455,00
12:47:23	15	4.430,00
12:51:41	5	4.425,00
12:56:00	360	4.430,00
12:56:00	70	4.420,00
13:00:31	148	4.445,00
13:03:38	10	4.425,00
13:04:55	6	4.420,00
13:05:30	88	4.435,00
13:09:22	5	4.420,00
13:10:09	20	4.435,00
13:10:09	32	4.440,00
13:21:26	15	4.420,00
13:22:34	40	4.430,00
13:22:34	22	4.435,00
13:23:30	40	4.420,00
13:26:38	136	4.435,00
13:40:09	88	4.420,00
13:45:06	84	4.435,00
13:48:41	8	4.420,00
13:52:59	10	4.440,00
13:52:59	89	4.445,00
14:04:15	20	4.430,00
14:07:29	42	4.420,00
14:07:29	47	4.415,00
14:08:25	3	4.410,00
14:09:45	4	4.415,00
14:09:45	54	4.425,00
14:14:05	10	4.420,00
14:14:05	20	4.425,00
14:17:57	17	4.410,00
14:19:27	227	4.400,00
14:21:21	3	4.380,00
14:22:42	2	4.405,00
14:27:02	1	4.380,00
14:27:16	47	4.400,00
14:31:26	3	4.380,00
14:35:46	20	4.385,00
14:40:01	109	4.380,00
14:51:05	4	4.385,00
14:51:07	1	4.375,00
14:51:23	299	4.385,00
15:01:01	1	4.375,00

VOLVER AL INICIO

15:13:47	11	4.380,00
15:13:47	9	4.375,00
15:19:34	4	4.400,00
15:23:49	25	4.375,00
15:25:18	5	4.390,00
15:26:47	180	4.385,00
15:27:57	100	4.390,00
15:27:57	201	4.385,00
15:28:12	86	4.390,00
15:35:10	50	4.395,00
15:41:18	11	4.385,00
16:06:55	27	4.420,00
16:09:06	7	4.410,00
16:09:20	12	4.440,00
16:11:45	268	4.410,00
16:24:45	22	4.425,00
16:26:25	7	4.395,00
16:27:02	1	4.425,00
	P. Cierre	4.420,00
	7.162	4.434,209

n BBARD

	24hs.	c/a: 3,685
11:20:33	26	3,72
11:31:43	816	3,68
12:16:32	10	3,685
12:22:05	24	3,625
13:09:00	11	3,635
14:21:13	1	3,61
15:14:53	543	3,635
16:11:47	812	3,66
16:26:13	300	3,665
16:39:49	1	3,645
	P. Cierre	3,645
	2.544	3,662
	Inm.	c/a: 3,72
13:24:30	282	3,63
13:47:41	4	3,66
13:47:41	12	3,665
14:50:07	27	3,625
	P. Cierre	3,625
	325	3,631

n BHIP

	24hs.	c/a: 391,50
11:03:12	100	385,50
11:03:30	250	390,50
11:03:42	100	389,50
11:03:42	150	391,00
11:04:21	103	390,00
11:04:28	250	387,00
11:04:40	890	386,50
11:05:02	2.209	387,00
11:06:53	250	389,50
11:06:53	131	390,00
11:07:04	2.861	387,00
11:08:00	242	387,50
11:08:01	17.044	388,00
11:09:27	2.966	390,00
11:09:45	150	391,00
11:09:45	100	393,00
11:09:45	1.349	395,00
11:10:43	876	390,00
11:10:43	206	389,50
11:10:43	149	388,50
11:10:57	100	394,50
11:10:57	900	395,00
11:11:14	300	390,00
11:11:14	876	389,50
11:11:21	19	389,00
11:11:21	500	394,50
11:11:21	497	395,00
11:11:39	130	389,50
11:12:03	130	394,00
11:12:03	852	394,50
11:12:03	280	395,00
11:14:07	1.290	391,50
11:15:34	200	391,00
11:16:00	100	390,00
11:16:26	400	391,00
11:17:05	870	393,50
11:17:44	100	391,50
11:18:39	100	392,50
11:18:39	165	393,50
11:19:31	100	392,50
11:20:06	3.059	393,50
11:23:15	2.500	392,50
11:23:18	200	392,00
11:23:18	1.000	391,00
11:23:18	461	390,00
11:23:23	266	392,50
11:23:26	934	393,50
11:23:49	250	390,50
11:23:49	590	390,00
11:24:20	257	393,00
11:25:20	300	390,50
11:25:43	1.992	390,00
11:27:06	4.137	393,50
11:29:55	750	391,00
11:31:12	428	390,00
11:31:47	750	390,50
11:32:20	300	393,00
11:32:20	2.218	393,50
11:35:14	969	393,00
11:37:58	800	392,00
11:37:58	131	393,00
11:37:58	1.034	393,50
11:38:36	300	391,00
11:38:40	1.700	393,50
11:39:49	313	391,00
11:40:04	2.172	393,00
11:41:02	1.250	391,00
11:41:29	397	393,00
11:41:33	108	390,50
11:43:48	200	391,00
11:44:40	3.300	390,50
11:48:36	1.680	391,00
11:51:31	13	390,50
11:51:34	1.300	390,00
11:52:19	236	390,50
11:52:19	243	391,00
11:52:59	2.670	390,00
11:52:59	6.242	388,50
11:58:11	2.546	388,00
11:59:09	17	388,50
11:59:09	200	390,00
11:59:09	329	391,00
12:01:52	1.140	390,00
12:03:17	1.125	388,50
12:07:59	1.294	390,00
12:07:59	100	391,00
12:07:59	2.656	392,00
12:08:00	817	388,50
12:10:46	2.598	388,00
12:16:04	1.000	388,50
12:17:33	217	388,00
12:17:33	15.871	387,50
12:26:19	9.096	387,00
12:27:18	10.106	386,50
12:28:31	281	387,00
12:28:31	284	388,00
12:30:30	1.125	387,00
12:32:12	5.316	388,00
12:33:48	3.933	388,50
12:35:51	913	388,00
12:35:51	87	386,50
12:36:52	100	387,00
12:39:20	1.100	386,50
12:39:24	2.516	387,00
12:39:36	242	388,50
12:41:32	550	387,00
12:48:31	5.000	388,50
12:49:22	637	387,00
12:51:28	100	387,50
12:55:53	661	387,00
12:55:53	171	386,50
12:56:09	608	388,50
12:56:57	100	386,50
12:57:15	2.814	387,00
13:03:34	1.604	386,50
13:03:34	1.457	386,00
13:03:55	3.312	388,50
13:04:06	312	387,00
13:05:05	1.015	386,00
13:06:42	260	386,50
13:07:08	9.204	386,00
13:10:31	1.750	387,00
13:10:52	3.750	388,00
13:11:50	1.000	388,50
13:14:19	227	389,50
13:14:58	34.917	388,00
13:16:56	3.015	389,50
13:18:50	174	389,00
13:20:36	209	388,50
13:23:43	8.078	388,00
13:27:52	1.567	388,50
13:30:20	6.833	388,00
13:30:38	200	386,50
13:31:56	208	387,50
13:34:17	992	386,00
13:35:45	300	387,50
13:35:45	1.297	388,00
13:35:45	1.689	388,50
13:39:04	486	388,00
13:40:41	210	387,50
13:41:35	3.854	386,00
13:42:02	387	387,00
13:43:37	8.602	386,00
13:50:40	453	387,00
13:51:50	500	386,00
13:52:49	500	387,00
13:53:41	2.710	386,00
13:57:25	1.905	387,00
13:58:36	103	387,50
13:58:54	3.195	387,00
13:59:30	3.192	386,00
13:59:53	6.064	385,50
14:04:11	2.774	387,00
14:07:34	3.206	385,50
14:10:34	22.818	385,00
14:16:08	100	385,50
14:16:56	1.200	385,00
14:17:30	100	385,50
14:17:59	300	385,00
14:20:42	250	385,50
14:20:51	700	385,00
14:21:34	259	385,50
14:22:10	90.701	385,00
14:26:22	1.200	385,50
14:26:35	2.500	385,00
14:28:36	1.818	385,50
14:28:36	182	386,50
14:30:03	1.706	385,00
14:34:49	255	386,50
14:35:34	2.000	385,50
14:37:09	7.507	385,00
14:39:37	5.412	384,50
14:40:20	500	384,00
14:40:20	717	383,00
14:40:20	1.000	382,00
14:40:20	431	381,00
14:40:20	3.791	380,00
14:40:27	100	381,50
14:40:27	4.713	380,00
14:40:47	370	379,00
14:40:47	265	377,00
14:40:47	1.935	375,00
14:41:09	490	380,00
14:42:26	100	380,50
14:43:06	500	383,50
14:43:41	28	384,50
14:43:56	291	380,50
14:43:56	291	380,00
14:45:33	500	381,00
14:45:33	666	380,00
14:45:33	1.500	378,00
14:45:33	3.529	377,50
14:45:33	1.531	376,00
14:45:33	4.031	375,00
14:45:33	100	374,00
14:45:33	100	371,00
14:45:33	41	370,50
14:45:50	469	377,50
14:50:51	369	383,00
14:51:42	1.000	380,00
14:51:42	692	379,00
14:52:37	2.515	383,00
14:52:42	100	380,00
14:53:09	150	379,00
14:53:09	1.030	383,00
14:56:54	4.040	381,00
15:01:58	100	381,50
15:03:08	1.134	381,00
15:03:21	1.786	383,00
15:07:52	1.940	384,00
15:07:52	271	384,50
15:08:22	716	382,00
15:08:22	500	381,50
15:08:22	784	381,00
15:09:46	100	381,50
15:11:11	1.730	384,00
15:12:53	3.000	381,50
15:16:23	200	382,00
15:16:57	277	381,50
15:17:24	100	382,00
15:18:36	6.200	381,50
15:18:59	1.950	381,00
15:20:00	100	381,50
15:20:25	129	381,00
15:20:25	704	381,50
15:20:28	2.361	382,00
15:20:28	900	383,50
15:20:28	6.519	384,00
15:21:04	2.583	385,00
15:21:05	600	384,00
15:21:28	161	385,00
15:21:36	700	384,00
15:22:34	596	385,00
15:24:05	3.045	386,50
15:25:32	350	381,50
15:25:32	1.650	381,00
15:25:49	14.236	386,50
15:27:01	200	386,00
15:29:52	2.112	384,50
15:32:34	200	384,00
15:32:57	9	383,50
15:34:24	200	383,00
15:37:31	100	385,50
15:37:43	100	383,50
15:37:43	745	383,00
15:38:36	109	385,50
15:40:09	2.193	383,00
15:40:28	1.200	382,00
15:41:59	672	382,50
15:43:24	7.444	383,00
15:45:23	1.482	382,50
15:46:40	4.031	383,00
15:47:25	1.089	385,00
15:56:57	500	383,50
15:57:10	1.773	384,00
15:58:41	911	385,00
16:00:13	1.350	384,00
16:00:45	367	386,00
16:00:53	914	384,00
16:03:11	3.052	386,00
16:05:20	432	386,50
16:05:20	4.300	387,00
16:05:20	1.606	388,00
16:06:05	442	384,50
16:06:05	558	384,00
16:06:24	257	387,50
16:07:39	619	387,00
16:10:31	107	387,50
16:12:12	100	384,00
16:15:39	6.368	385,00
16:17:08	125	384,00
16:18:14	129	385,00
16:18:26	2.034	384,00
16:22:27	515	385,00
16:23:16	1.267	384,50
16:25:59	1.532	384,00
16:27:37	3.064	384,50
16:30:32	367	384,00
16:31:15	298	384,50
16:32:09	4.570	384,00
16:33:59	1.274	383,00
16:33:59	435	382,00
16:34:01	343	384,00
16:34:01	1.207	384,50
16:34:59	26	382,00
16:34:59	862	381,00
16:34:59	3.612	380,50
16:35:38	100	383,50
16:35:38	3.345	384,50
16:36:52	106	382,00
16:38:03	128	384,50
16:38:24	1.040	382,00
16:42:35	149	382,50
16:43:20	100	384,50
16:43:23	1.879	382,00
16:43:49	1.288	384,50
16:44:11	854	381,00
16:46:14	775	383,00
16:46:35	130	382,00
16:46:35	126	381,50
16:47:11	694	381,00
16:47:23	100	383,00
16:47:36	200	381,00
16:47:41	131	382,50
16:48:41	3.787	382,00
16:51:25	2.000	382,50
16:52:25	570	382,00
16:52:47	139	382,50
16:52:47	2.528	384,50
16:52:47	6.641	385,00
16:52:47	1.742	386,50
16:52:47	2.000	382,00
16:53:43	1.720	382,50
16:54:32	100	385,50
16:54:59	1.553	382,00
16:55:14	256	385,50
16:56:04	1.904	382,50
16:58:35	218	384,00
16:58:35	182	384,50
16:59:38	1.062	383,00
16:59:59	130	382,50
	P. Cierre	383,00
	618.090	385,87
	Inm.	c/a: 392,50
11:01:34	600	385,00
11:07:10	1.272	385,50
11:07:32	100	398,50
11:11:39	130	385,50
11:17:44	300	388,00
11:17:44	100	387,50
11:17:44	190	386,00
11:19:31	242	395,50
11:36:30	181	393,00
11:41:02	550	389,00
12:01:57	100	388,50
12:01:57	4.000	388,00
12:27:49	206	387,50
12:27:49	2.178	387,00
12:48:03	521	388,00
12:59:30	1.696	387,00
13:06:56	200	386,50
13:40:54	100	386,00
13:44:42	3.000	385,00
14:40:27	100	383,00
14:41:09	100	381,50
14:41:09	390	381,00
14:41:51	200	381,50
14:42:26	100	381,00
14:43:56	832	381,50
14:59:18	100	383,00
14:59:29	103	385,50
14:59:46	331	381,00
15:04:02	1.055	385,50
15:04:02	1.200	386,00
15:04:02	313	386,50
15:04:02	3.364	387,00
15:04:02	2.879	388,00
15:04:02	700	389,00
15:04:02	837	390,00
15:19:25	260	382,00
15:19:25	100	381,00
15:19:25	1.404	380,00
15:25:49	6.450	385,00
15:41:34	2.672	381,00
16:06:24	257	386,00
16:15:39	264	385,50
16:18:26	213	382,00
	P. Cierre	384,50
	39.890	385,751

n BMA

	Inm.	c/a: 8.200,00
11:02:51	12	8.130,00
11:04:57	194	8.200,00
11:08:17	331	8.170,00
11:08:17	29	8.150,00
11:08:17	108	8.000,00
11:08:17	350	7.900,00
11:08:17	97	7.800,00
11:12:18	243	8.190,00
11:15:43	56	8.200,00
11:18:04	95	8.290,00
11:19:53	11	8.270,00
11:19:53	15	8.250,00
11:20:08	8	8.270,00
11:22:18	7	8.310,00
11:22:18	2	8.330,00
11:22:18	1	8.340,00
11:22:34	9	8.350,00
11:26:11	2	8.290,00
11:27:39	11	8.360,00
11:29:40	1	8.310,00
11:29:40	26	8.300,00
11:29:57	37	8.320,00
11:30:22	5	8.330,00
11:32:07	2	8.340,00
11:33:47	157	8.320,00
11:34:42	60	8.300,00
11:35:07	12	8.280,00
11:35:07	95	8.270,00
11:35:07	50	8.250,00
11:35:27	656	8.300,00
11:36:51	64	8.260,00
11:36:57	1.104	8.250,00
11:39:12	52	8.310,00
11:43:05	54	8.290,00
11:49:27	7	8.270,00
11:50:11	8	8.250,00
11:51:07	23	8.270,00
11:51:35	23	8.250,00
11:52:41	45	8.240,00
11:54:23	18	8.230,00
11:55:09	63	8.240,00
11:55:38	5	8.250,00
11:56:10	121	8.220,00
11:59:03	3	8.240,00
12:06:00	11	8.200,00
12:06:10	65	8.190,00
12:11:29	384	8.170,00
12:11:35	12	8.180,00
12:14:29	2	8.160,00
12:18:37	1	8.190,00
12:20:18	20	8.140,00
12:20:18	31	8.130,00
12:20:58	3	8.120,00
12:26:56	8	8.180,00
12:28:26	775	8.150,00
12:31:21	10	8.160,00
12:31:24	3	8.190,00
12:31:27	11	8.160,00
12:33:20	1	8.190,00
12:33:47	9	8.160,00
12:34:25	4	8.190,00
12:35:21	24	8.160,00
12:36:54	321	8.150,00
12:37:25	15	8.160,00
12:40:33	26	8.150,00
12:48:49	1	8.130,00
12:49:13	8	8.100,00
12:56:48	109	8.090,00
13:03:48	42	8.080,00
13:05:30	8	8.050,00
13:05:30	3	8.010,00
13:05:30	5	8.000,00
13:12:30	12	8.070,00
13:21:56	10	8.110,00
13:23:23	24	8.100,00
13:25:28	9	8.050,00
13:29:32	426	8.080,00
13:32:51	6	8.060,00
13:33:21	622	8.080,00
13:39:01	22	8.060,00
13:39:02	10	8.020,00
13:40:22	4	8.000,00
13:40:40	32	8.020,00
13:47:03	137	8.040,00
13:47:27	13	8.020,00
13:47:34	193	8.040,00
13:54:53	35	8.050,00
13:59:26	40	8.060,00
14:01:07	111	8.050,00
14:03:07	295	8.040,00
14:06:28	42	8.050,00
14:10:25	136	8.020,00
14:10:35	2	7.990,00
14:10:35	64	7.980,00
14:10:35	3	7.970,00
14:10:35	488	7.960,00
14:10:35	3	7.950,00
14:10:35	1	7.920,00
14:10:35	1	7.910,00
14:10:35	3	7.900,00
14:10:35	36	7.800,00
14:11:00	156	7.970,00
14:11:00	359	7.800,00
14:11:27	359	7.960,00
14:17:26	663	8.000,00
14:20:04	3	7.980,00
14:20:44	34	7.970,00
14:27:13	104	7.980,00
14:29:04	2	7.970,00
14:29:18	10	7.990,00
14:29:48	7	7.980,00
14:32:06	550	7.990,00
14:33:48	6	7.980,00
14:34:32	265	7.990,00
14:40:23	68	7.980,00
14:41:10	12	8.000,00
14:41:42	119	7.980,00
14:47:27	22	8.000,00
14:51:40	10	8.010,00
14:52:32	1	8.000,00
14:55:58	20	8.010,00
14:55:58	50	8.000,00
15:03:43	23	8.010,00
15:09:47	38	8.000,00
15:18:41	215	8.020,00
15:27:30	377	8.000,00
15:37:27	4	8.040,00
15:37:27	46	8.050,00
15:46:01	48	8.040,00
15:52:32	11	8.000,00
16:04:29	12	8.040,00
16:09:56	26	8.050,00
16:14:02	156	8.040,00
16:20:03	27	8.050,00
16:25:08	1	8.070,00
16:25:08	24	8.080,00
16:26:33	2	8.050,00
	P. Cierre	8.050,00
	12.766	8.092,157

n BMA.5

	24hs.	c/a: 8.570,00
12:00:04	34	8.000,00
	P. Cierre	8.000,00
	17	8.000,00

n BMA.B

	24hs.	c/a: 8.500,00
16:43:19	3.733	8.060,00
	P. Cierre	8.060,00
	3.733	8.060,00

n BMA.D

	24hs.	c/a: 6,81
11:12:02	7	6,80
11:22:11	2	6,79
11:22:35	15	6,91
11:24:21	1	6,93
11:24:59	4	6,81
11:47:03	33	6,87
11:52:57	2	6,80
11:57:37	100	6,82
12:18:43	20	6,75
12:43:22	5	6,73
12:50:08	33	6,72
13:03:49	20	6,65
13:30:57	4	6,71
13:32:33	1	6,69
13:39:58	3	6,66
14:11:34	7	6,63
14:22:09	3	6,61
14:25:23	166	6,60
14:41:23	22	6,61
15:26:47	149	6,62
15:32:54	15	6,65
16:03:29	14	6,68
16:13:43	150	6,69
16:45:31	300	6,66
16:45:32	2.222	6,65
	P. Cierre	6,65
	3.298	6,659
	Inm.	c/a: 6,87
12:00:19	1	6,76
13:03:49	20	6,65
13:08:02	44	6,70
14:48:16	3	6,63
16:12:08	448	6,69
	P. Cierre	6,69
	516	6,689

n BOLT

	24hs.	c/a: 48,50
11:00:23	60	47,90
11:03:12	1.658	48,05
11:03:12	3.088	48,00
11:03:12	352	47,90
11:03:17	6	48,65
11:04:00	1.426	47,90
11:04:10	1.504	47,95
11:05:29	1.494	48,65

VOLVER AL INICIO

11:07:07	3.088	48,10
11:07:24	3.018	48,05
11:08:05	1.000	49,35
11:11:21	3.053	49,15
11:22:28	5.608	48,15
11:22:49	1.205	48,10
11:23:05	1.051	48,15
11:27:18	2.080	48,95
11:34:32	1.246	48,30
11:40:57	500	48,85
11:44:08	500	48,40
11:45:01	4	48,80
11:53:17	5.000	48,50
11:53:17	2.672	48,40
11:53:17	1.133	48,30
11:54:11	1.054	48,70
11:57:42	4.391	48,30
12:03:13	506	48,70
12:09:51	5.111	48,30
12:15:49	2.097	48,10
12:25:36	2.269	48,05
12:28:36	500	48,10
12:32:17	4.114	48,50
12:39:29	200	48,30
12:42:14	4.329	48,50
12:42:42	1.675	48,30
12:54:47	750	48,50
13:08:28	214	48,30
13:11:28	624	48,25
13:20:08	1.286	48,30
13:20:08	116	48,50
13:20:08	1.630	48,70
13:20:08	26	48,75
13:24:52	2.000	48,70
13:25:46	1.079	48,75
13:29:28	3.230	48,70
13:29:32	12.264	48,75
13:34:40	545	48,70
13:36:27	27.631	48,75
13:37:30	1.252	48,80
13:37:30	3.128	49,00
13:39:01	1.000	49,05
13:39:01	654	49,10
13:39:13	1.000	48,75
13:39:52	346	49,10
13:39:52	2.136	49,15
13:41:19	8.059	48,75
13:41:21	1.455	48,70
13:41:21	545	48,35
13:43:23	500	48,70
13:43:54	833	48,60
13:51:13	2.500	48,40
13:57:38	142	48,60
13:59:01	120	48,50
14:01:08	1.332	48,45
14:02:23	38.822	48,40
14:16:41	5.066	48,35
14:16:41	9.161	48,40
14:19:49	10	48,25
14:21:12	2.004	48,30
14:22:20	4.559	48,25
14:27:18	1.521	48,20
14:27:39	631	48,05
14:27:39	6.756	48,00
14:29:02	2.000	48,05
14:29:43	25.060	48,00
14:39:39	2	48,10
14:44:40	27	48,25
14:46:54	2.576	48,15
14:50:25	2.498	48,10
15:00:05	18	48,00
15:02:16	3.665	48,10
15:06:36	1.078	48,00
15:15:32	9.134	48,10
15:23:00	5	48,00
15:34:40	14.803	48,10
15:49:29	7.424	48,15
15:51:47	2.095	48,05
16:16:18	500	48,15
16:19:33	657	48,30
16:19:33	1.569	48,40
16:19:33	500	48,45
16:19:33	4.555	48,50
16:20:34	2.500	48,45
16:22:55	131	48,05
16:26:12	5	48,45
16:26:12	4.995	48,50
16:26:50	500	48,10
16:32:24	5.154	48,45
16:38:27	1.900	48,20
16:55:28	660	48,45
16:55:29	24.232	48,50
	P. Cierre	48,45
	330.132	48,392
	Inm.	c/a: 47,65
11:07:11	264	47,20
11:16:59	555	47,50
11:16:59	561	47,30
12:59:17	600	47,60
15:02:36	414	48,20
15:06:44	103	48,75
	P. Cierre	48,30
	2.497	47,615
	n BPAT	
	24hs.	c/a: 2.180,00
11:05:32	84	2.210,00
11:08:24	300	2.205,00
11:10:42	152	2.210,00
11:17:02	30	2.200,00
11:17:41	80	2.185,00
11:37:49	40	2.190,00
11:41:49	20	2.200,00
11:42:09	23	2.190,00
11:44:24	48	2.200,00
11:47:03	37	2.190,00
11:47:03	160	2.185,00
11:47:03	60	2.180,00
11:47:03	65	2.160,00
11:47:03	78	2.150,00
12:08:36	20	2.180,00
12:10:16	244	2.160,00
12:39:40	11	2.155,00

12:40:02	497	2.185,00
12:54:39	163	2.160,00
12:54:39	74	2.155,00
12:54:39	30	2.150,00
12:54:39	220	2.145,00
12:59:42	20	2.185,00
12:59:51	104	2.150,00
13:17:49	64	2.155,00
13:18:41	37	2.150,00
13:29:35	26	2.155,00
13:36:12	45	2.180,00
13:55:10	130	2.150,00
13:57:36	544	2.180,00
14:11:21	45	2.175,00
14:16:14	130	2.155,00
14:16:14	685	2.150,00
14:36:55	53	2.155,00
14:42:16	50	2.150,00
14:52:06	145	2.165,00
14:59:50	40	2.155,00
15:00:21	270	2.150,00
15:12:06	50	2.155,00
15:12:06	225	2.150,00
15:12:06	195	2.145,00
15:12:18	42	2.165,00
15:16:27	216	2.145,00
15:19:46	251	2.140,00
15:48:38	60	2.145,00
15:48:38	487	2.140,00
15:48:38	196	2.115,00
15:51:10	297	2.160,00
15:54:37	359	2.165,00
15:59:37	99	2.170,00
16:01:48	20	2.135,00
16:02:27	40	2.165,00
16:02:27	24	2.170,00
16:02:27	244	2.175,00
16:11:16	96	2.170,00
16:18:46	50	2.140,00
16:20:50	127	2.170,00
16:20:50	373	2.175,00
16:22:16	24	2.170,00
16:24:26	100	2.145,00
16:24:26	205	2.140,00
16:24:26	120	2.135,00
16:24:26	1.403	2.115,00
16:24:26	225	2.110,00
16:27:38	110	2.120,00
16:30:09	173	2.165,00
16:34:54	20	2.130,00
16:34:54	80	2.125,00
16:43:22	120	2.160,00
16:48:38	145	2.150,00
16:53:35	290	2.160,00
16:54:16	166	2.125,00
16:56:21	215	2.155,00
	P. Cierre	2.150,00
	11.671	2.153,921
	Inm.	c/a: 2.165,00
11:06:17	210	2.180,00
11:17:56	20	2.185,00
11:17:56	20	2.180,00
11:17:56	40	2.140,00
11:23:48	71	2.085,00
11:52:19	20	2.180,00
11:56:43	354	2.140,00
13:05:46	40	2.135,00
15:46:50	20	2.105,00
	P. Cierre	2.105,00
	795	2.147,667
	n BYMA	
	Inm.	c/a: 313,00
11:00:04	569	319,00
11:02:34	13	312,00
11:02:36	90	313,00
11:05:35	19	311,50
11:06:44	33	313,50
11:06:44	421	312,00
11:13:49	64	311,50
11:14:04	492	312,00
11:15:14	12	314,00
11:16:15	67	312,50
11:18:16	200	312,00
11:18:33	1.052	312,50
11:19:32	3.761	313,00
11:20:25	30	316,00
11:21:24	3.013	314,50
11:23:46	309	317,00
11:25:55	2	320,00
11:31:49	114	317,00
11:31:49	358	316,50
11:33:17	5	317,00
11:33:51	126	318,50
11:35:44	24	316,50
11:36:43	144	318,00
11:36:43	8	318,50
11:36:43	333	322,00
11:36:51	2.706	316,50
11:38:13	13	316,00
11:39:48	12	315,00
11:42:29	666	314,00
11:46:48	500	315,50
11:50:31	5	315,00
11:50:36	36	315,50
11:51:14	18	316,00
11:54:09	964	315,50
11:54:09	6.455	314,00
11:57:09	2	315,50
11:57:09	56	316,00
11:57:28	66	314,50
11:57:28	10	313,50
11:57:28	171	313,00
11:57:28	91	312,00
11:57:41	400	312,50
11:59:31	7	314,00
12:03:32	5	313,50
12:07:05	196	313,00
12:07:35	5	314,00
12:07:53	732	313,00
12:10:56	31	314,00
12:19:26	5	313,50
12:19:58	2.562	313,00

12:20:27	4.558	312,50
12:20:27	638	313,00
12:20:39	6.846	312,00
12:20:51	88	311,50
12:20:59	1.949	312,00
12:25:13	765	310,50
12:31:50	7	310,00
12:32:44	638	310,50
12:33:58	1.625	310,00
12:35:08	10	309,00
12:35:08	625	308,50
12:35:08	18	308,00
12:35:08	58	307,00
12:35:32	42	310,50
12:41:59	4	308,50
12:44:51	2	310,00
12:45:42	1	308,00
12:46:03	39	310,00
12:56:52	5	309,50
12:56:52	110	309,00
12:56:52	581	308,50
12:58:02	2	310,00
12:58:23	2	308,50
12:59:27	78	310,00
12:59:56	27	310,50
13:01:39	40	309,00
13:01:39	1.485	308,50
13:03:21	1	310,50
13:08:41	1	309,50
13:11:30	1.000	310,00
13:14:53	27	310,50
13:24:01	5	311,50
13:25:05	19	311,00
13:26:23	1.569	310,00
13:37:07	26	309,50
13:49:01	471	310,00
13:54:24	569	309,50
13:56:14	2.202	309,00
13:58:09	8.260	308,00
14:04:22	985	307,50
14:11:17	1.053	309,00
14:23:31	93	307,50
14:24:28	59	307,00
14:24:28	105	306,00
14:24:47	1.783	305,50
14:25:20	650	304,00
14:26:30	83	307,50
14:26:30	80	308,50
14:26:30	8	309,00
14:26:36	50	310,00
14:27:48	144	311,00
14:29:08	17	307,50
14:33:14	16	309,00
14:34:44	10	307,50
14:36:41	28	309,00
14:36:51	286	310,00
14:37:37	1.904	309,00
14:40:28	10	308,00
14:40:28	10	307,50
14:40:28	15.457	307,00
14:41:11	250	306,00
14:46:17	4	308,50
14:50:08	10	307,00
14:50:08	19	305,50
14:51:34	6	306,00
14:52:14	230	308,50
15:00:10	1.001	309,50
15:09:10	5.148	309,00
15:09:20	8	308,00
15:11:23	10	307,00
15:11:23	20	306,00
15:11:23	11	305,50
15:12:04	324	305,00
15:14:01	1.370	307,00
15:16:14	1.339	305,00
15:22:37	10	307,50
15:32:45	3	306,00
15:32:46	18	307,50
15:43:50	2	306,00
15:45:44	2	307,00
15:46:22	195	306,00
15:52:09	16	305,50
15:53:55	1.821	304,50
15:58:04	1.663	304,00
16:05:52	3	305,00
16:09:24	1.337	304,00
16:10:57	10	303,50
16:13:32	132	307,50
16:13:47	1.102	308,00
16:14:36	3.974	309,00
	P. Cierre	309,00
	104.235	310,032
	n BYMAD	
	24hs.	c/a: 0,261
11:07:25	78	0,26
12:43:00	2	0,256
14:13:11	14	0,253
15:53:31	1.190	0,252
16:05:05	10	0,253
16:23:26	776	0,255
16:34:57	387	0,254
	P. Cierre	0,254
	2.457	0,254
	n CADO	
	24hs.	c/a: 506,00
11:16:47	40	497,50
11:39:30	296	502,00
11:39:30	2.000	501,00
11:58:28	205	499,00
13:01:21	1.902	505,00
14:23:42	346	502,00
14:23:42	1.110	501,00
14:32:34	329	499,00
14:33:40	44	501,00
15:16:42	50	506,00
15:24:47	20	507,00
15:26:20	24	504,00
16:06:26	650	505,00
16:42:58	123	504,00
	P. Cierre	505,00
	7.139	502,464

	Inm.	c/a: 514,00
11:08:37	1.500	519,00
14:34:58	20	509,00
14:35:17	66	500,00
	P. Cierre	502,00
	1.586	518,083
	n CAPX	
	24hs.	c/a: 6.650,00
11:01:12	10	6.390,00
11:04:45	338	6.400,00
11:11:02	16	6.550,00
11:11:02	2	6.540,00
11:11:02	28	6.480,00
11:11:02	10	6.440,00
11:11:02	6.764	6.400,00
11:19:19	146	6.540,00
11:19:19	72	6.550,00
11:31:56	16	6.480,00
11:37:19	2	6.440,00
11:41:47	15	6.480,00
11:46:48	124	6.540,00
11:46:48	20	6.550,00
11:53:17	3	6.540,00
11:53:19	2	6.470,00
12:17:46	8	6.510,00
12:29:09	8	6.540,00
12:29:09	222	6.550,00
12:29:47	2	6.510,00
12:29:47	22	6.500,00
12:31:03	174	6.550,00
12:41:48	8	6.560,00
12:49:01	3	6.600,00
13:00:31	16	6.550,00
13:17:23	100	6.560,00
14:05:35	120	6.570,00
14:11:44	50	6.590,00
14:12:13	20	6.580,00
14:23:57	4	6.520,00
14:36:26	7	6.580,00
15:46:27	45	6.530,00
15:53:34	47	6.510,00
15:54:47	3.046	6.500,00
	P. Cierre	6.500,00
	11.301	6.443,793
	Inm.	c/a: 6.570,00
15:53:34	38	6.430,00
15:53:34	15	6.420,00
	P. Cierre	6.430,00
	53	6.427,17
	n CARC	
	24hs.	c/a: 29,50
11:00:29	2.000	29,00
11:04:43	1.000	29,50
11:17:49	11.000	29,40
11:18:31	13.448	29,00
11:18:31	25.192	28,70
11:18:31	7.217	28,55
11:18:56	1.903	28,50
11:22:26	1.000	29,50
11:27:32	7.000	29,35
11:27:48	1.500	29,00
11:29:27	1.000	29,35
11:31:17	1.000	29,10
11:51:59	2.749	29,20
11:57:12	1.734	29,25
12:00:55	3.344	29,30
12:09:27	2.266	29,25
12:09:27	9.157	29,20
12:09:27	1.239	29,15
12:11:08	21.000	29,30
12:34:53	15.000	29,35
12:50:39	8.161	29,20
12:57:48	1.000	29,30
13:11:31	161	29,15
13:11:31	4.400	29,10
13:12:52	6.900	29,00
13:18:37	4.402	28,80
13:26:46	2.849	28,75
13:41:50	33.806	28,80
13:49:38	1.025	29,25
13:58:36	2.654	29,00
13:58:40	5.400	28,80
13:58:51	1.761	28,75
13:58:55	2.000	28,70
13:59:06	7.881	28,65
14:01:14	57.036	28,60
14:21:48	14.264	29,00
14:34:43	1.000	28,90
14:34:43	7.250	28,75
14:38:26	4.000	28,70
14:38:26	6.455	28,60
14:38:26	5.000	28,55
14:38:26	21.458	28,50
14:42:51	3.151	28,95
14:49:08	11.824	28,90
14:49:33	13.406	28,60
15:02:20	10.630	28,55
15:07:49	12.000	28,50
15:09:47	1.000	28,60
15:10:23	4.162	28,85
15:16:58	1.400	28,65
15:17:01	9.000	28,60
15:17:26	9.465	28,55
15:19:56	1.640	28,75
15:23:22	1.000	28,60
15:24:09	1.500	28,55
15:24:17	5.493	28,60
15:24:56	3.524	28,75
15:24:56	7.901	28,80
15:24:56	15.597	28,90
15:28:48	6.542	28,55
15:40:56	6.000	28,80
15:52:25	2.000	28,65
16:01:12	11.000	28,60
16:16:50	9.000	28,65
16:22:05	2.463	28,70
16:22:05	7.733	28,60
16:22:05	1.225	28,55
16:22:05	27.982	28,50
16:22:05	3.596	28,40
16:22:05	5.000	28,30

16:22:05	12.001	28,20
16:24:21	3.345	28,35
16:24:21	36.655	28,30
16:25:03	3.500	28,50
16:25:26	20.000	28,90
16:25:45	1.000	28,80
16:25:46	1.000	28,40
16:30:33	16.000	28,45
16:32:35	10.000	28,65
16:32:52	3.000	28,50
16:33:35	8.500	28,45
16:34:18	17.279	28,60
16:37:04	10.000	28,55
16:37:24	2.000	28,70
16:37:24	18.866	28,75
16:40:48	10.000	28,50
16:44:53	3.456	28,70
16:45:12	5.000	28,50
16:51:18	17.421	28,70
16:54:23	9.000	28,50
16:55:28	1.762	28,60
16:56:26	35.000	28,50
16:57:53	15.000	28,60
16:58:38	4.677	28,80
	P. Cierre	28,60
	787.308	28,707
	Inm.	c/a: 29,05
11:27:32	2.200	29,00
13:59:02	12.758	28,65
14:58:17	1.748	28,60
15:05:15	1.000	28,50
15:07:49	2.000	28,30
15:09:47	1.000	28,50
	P. Cierre	28,45
	20.706	28,635
	n CECO2	
	24hs.	c/a: 303,00
11:00:12	180	303,00
11:03:58	90	303,50
11:05:39	33.403	306,50
11:21:04	2.555	308,00
11:24:46	77	306,50
11:26:13	400	309,00
11:29:13	12.315	307,50
11:37:25	988	307,00
11:44:20	18.331	308,00
11:58:54	456	306,00
12:01:34	20	308,00
12:02:20	152	306,00
12:04:25	651	305,00
12:05:47	533	306,00
12:16:35	140	305,50
12:16:35	81	305,00
12:26:13	500	304,50
12:26:13	978	304,00
12:27:38	200	304,50
12:30:46	200	304,00
12:39:20	40	305,00
12:42:44	322	304,00
12:42:44	320	303,50
12:42:44	358	303,00
12:47:58	180	303,50
12:47:58	10.692	303,00
12:51:13	514	301,50
12:51:13	1.020	301,00
12:51:13	3.094	300,50
12:59:49	100	302,50
13:00:20	30	303,00
13:00:24	980	301,50
13:01:52	44	303,00
13:07:08	240	301,50
13:07:08	1.880	301,00
13:10:32	448	303,50
13:15:11	120	304,00
13:15:16	158	304,50
13:16:05	583	304,00
13:16:09	50	304,50
13:16:19	29	301,50
13:22:42	22	304,00
13:34:06	500	303,00
13:39:15	469	301,50
13:39:15	2.531	301,00
13:49:24	1.688	303,00
14:02:42	15.411	302,50
14:17:09	676	302,00
14:23:18	62	302,50
14:32:52	331	302,00
14:32:52	574	301,00
14:32:52	95	300,50
14:38:00	2.806	302,50
14:42:11	220	304,00
14:45:50	80	301,50
14:45:50	22	301,00
14:47:46	113	303,50
14:47:46	876	304,00
14:54:03	20	303,50
14:54:03	12	304,00
15:00:06	176	302,00
15:09:30	124	301,50
15:09:30	33	301,00
15:11:15	1.740	303,50
15:26:50	1.156	304,00
15:30:22	320	304,50
15:35:52	4.942	304,00
15:36:43	26	303,50
15:38:39	20	304,00
15:39:59	3.020	303,50
16:01:06	2.000	304,00
16:01:21	3.620	303,00
16:01:21	6.518	302,00
16:09:01	20	303,00
16:21:39	1.462	302,00
16:22:10	33.067	301,00
16:26:14	2.691	300,50
16:28:24	400	302,00
16:29:51	335	301,00
16:30:24	3.980	300,50
16:35:46	665	301,00
16:37:00	170	302,00
16:43:04	2.048	300,50
16:49:39	5.505	300,00
16:50:26	300	301,50

VOLVER AL INICIO

16:50:36	9.000	300,00
16:51:19	24	301,50
16:53:40	62	301,00
16:55:09	96	300,00
16:55:22	4.938	301,00
16:59:51	2	302,00
	P. Cierre	300,50
	208.330	303,567
	Inm.	c/a: 302,50
11:47:30	500	305,50
11:57:38	85	307,50
12:03:27	1.000	304,00
12:47:21	20	302,00
12:55:31	64	301,50
12:58:33	430	301,00
12:59:49	100	301,50
15:14:01	555	304,00
16:21:39	406	300,50
	P. Cierre	300,50
	3.160	303,331
----------		
	n CELU	
	24hs.	c/a: 1.110,00
11:01:45	128	1.105,00
11:02:33	300	1.100,00
11:02:33	1.278	1.095,00
11:04:40	120	1.105,00
11:04:40	100	1.100,00
11:04:40	780	1.095,00
11:05:44	117	1.100,00
11:06:35	400	1.120,00
11:06:35	579	1.125,00
11:08:12	2.218	1.105,00
11:23:29	550	1.115,00
11:27:59	60	1.110,00
11:28:38	11.200	1.115,00
11:29:08	356	1.110,00
11:32:25	500	1.120,00
11:33:33	20	1.110,00
11:33:46	2.602	1.120,00
11:37:38	100	1.115,00
11:41:18	60	1.120,00
11:41:41	6.149	1.115,00
11:46:33	145	1.110,00
11:46:43	117	1.115,00
11:47:24	20	1.120,00
11:47:24	7.406	1.115,00
11:52:48	61	1.120,00
11:52:58	3.951	1.115,00
11:53:56	49	1.110,00
11:55:22	2.675	1.115,00
11:58:57	2.652	1.110,00
12:04:11	260	1.115,00
12:04:36	284	1.110,00
12:06:07	32.389	1.115,00
12:11:23	300	1.110,00
12:14:23	1.500	1.115,00
12:16:56	226	1.110,00
12:23:15	1.990	1.120,00
12:26:55	2.900	1.125,00
12:27:14	2.424	1.130,00
12:28:02	75	1.125,00
12:28:26	528	1.130,00
12:31:27	5.206	1.125,00
12:35:04	1.446	1.130,00
12:46:27	380	1.125,00
12:47:58	283	1.130,00
12:48:15	2.090	1.125,00
12:50:45	9.800	1.120,00
13:11:15	1.000	1.115,00
13:11:30	638	1.110,00
13:15:23	20	1.120,00
13:25:22	4.457	1.110,00
13:35:19	2.000	1.115,00
13:37:46	312	1.110,00
13:43:34	2.200	1.115,00
14:04:23	1.403	1.110,00
14:17:50	2.188	1.105,00
14:19:12	7.006	1.100,00
14:19:47	3.843	1.095,00
14:28:10	2.333	1.100,00
14:32:25	2.520	1.110,00
14:34:41	832	1.100,00
14:34:57	2.465	1.110,00
14:52:54	5.020	1.100,00
15:19:49	290	1.110,00
15:21:49	1.216	1.100,00
15:24:30	1.430	1.095,00
15:29:04	8.192	1.090,00
15:32:15	2.120	1.085,00
15:35:52	100	1.090,00
15:37:53	2.748	1.080,00
15:38:01	500	1.090,00
15:39:09	37	1.085,00
15:39:09	2.963	1.080,00
15:40:35	2.413	1.085,00
15:47:48	500	1.080,00
15:50:29	2.416	1.085,00
15:54:18	20	1.080,00
15:56:05	184	1.085,00
15:57:31	1.000	1.080,00
15:58:10	20	1.085,00
15:58:26	952,66	1.080,00
15:59:37	233	1.075,00
16:00:19	1.579,34	1.080,00
16:10:28	2.832	1.085,00
16:12:05	1.483,66	1.080,00
16:14:48	1.225	1.075,00
16:15:36	20	1.080,00
16:16:30	100	1.075,00
16:16:32	329,34	1.080,00
16:16:32	1.190,66	1.085,00
16:17:11	500	1.090,00
16:20:19	30	1.080,00
16:22:04	110	1.090,00
16:22:51	20	1.080,00
16:29:20	120	1.090,00
16:29:24	2.200	1.080,00
16:31:30	68	1.090,00
16:31:37	5.000	1.085,00
16:35:22	100	1.080,00
16:36:53	40	1.085,00
16:39:25	152	1.080,00
16:42:04	5.099	1.075,00

16:42:17	464	1.080,00
16:42:42	648	1.085,00
16:44:25	3.156	1.080,00
16:46:21	318	1.085,00
16:48:19	170	1.080,00
16:49:14	1.563	1.085,00
16:51:17	75	1.080,00
16:52:28	75	1.085,00
16:55:55	20	1.090,00
16:57:04	599	1.085,00
16:58:07	43	1.080,00
16:58:31	20	1.090,00
	P. Cierre	1.080,00
	201.695,66	1.105,138
	Inm.	c/a: 1.120,00
11:11:06	46	1.070,00
11:50:56	4.519	1.110,00
12:49:15	27	1.135,00
13:08:40	150	1.110,00
13:08:40	40	1.105,00
13:08:40	457	1.100,00
13:08:40	166	1.080,00
14:04:23	28	1.100,00
14:21:51	152	1.125,00
14:24:39	70	1.100,00
14:34:27	204	1.125,00
15:06:56	40	1.090,00
15:10:18	42	1.115,00
15:41:09	100	1.090,00
15:48:10	1.334	1.080,00
15:59:37	1.000	1.070,00
16:29:06	68	1.095,00
	P. Cierre	1.070,00
	8.422	1.099,279
----------		
	n CEPU	
	Inm.	c/a: 1.215,00
11:04:01	625	1.220,00
11:06:05	165	1.225,00
11:14:31	547	1.220,00
11:16:05	14	1.225,00
11:17:40	1.086	1.220,00
11:17:40	126	1.210,00
11:17:40	58	1.190,00
11:18:58	4.719	1.220,00
11:21:10	10	1.225,00
11:21:37	60	1.220,00
11:21:37	60	1.215,00
11:33:14	26	1.220,00
11:34:16	40	1.215,00
11:34:16	370	1.210,00
11:34:58	36	1.225,00
11:36:59	3	1.210,00
11:38:35	2	1.220,00
11:38:49	13	1.205,00
11:44:09	5	1.215,00
11:44:45	70	1.205,00
11:45:23	1	1.215,00
11:46:20	670	1.205,00
11:57:51	20	1.215,00
11:58:20	10	1.205,00
12:03:51	25	1.210,00
12:04:25	36	1.200,00
12:10:27	1	1.210,00
12:11:33	96	1.200,00
12:20:42	147	1.195,00
12:25:26	121	1.210,00
12:28:41	10	1.195,00
12:29:53	41	1.200,00
12:35:43	6	1.210,00
12:36:22	19	1.200,00
12:38:34	428	1.195,00
13:06:55	307	1.200,00
13:25:32	350	1.195,00
13:28:19	100	1.200,00
13:34:13	41	1.195,00
13:34:39	114	1.200,00
13:38:41	155	1.195,00
13:38:41	5	1.190,00
13:40:52	807	1.200,00
13:40:58	60	1.205,00
13:43:43	352	1.200,00
14:06:30	47	1.205,00
14:06:35	355	1.210,00
14:09:06	20	1.200,00
14:10:04	1.291	1.210,00
14:26:47	103	1.200,00
14:31:09	11	1.205,00
14:46:48	1	1.210,00
14:56:14	41	1.200,00
15:08:58	72	1.195,00
15:14:08	41	1.200,00
15:14:08	201	1.195,00
15:18:38	1	1.200,00
15:26:54	16	1.195,00
15:39:23	750	1.190,00
15:51:00	97	1.195,00
15:51:07	470	1.190,00
15:54:26	1	1.195,00
15:54:49	1.219	1.190,00
15:55:37	142	1.195,00
16:02:23	6	1.200,00
16:14:20	1	1.190,00
16:15:09	57	1.195,00
16:23:21	9	1.200,00
	P. Cierre	1.195,00
	16.909	1.208,433
----------		
	n CEPUD	
	24hs.	c/a: 1,08
11:55:51	30	0,996
13:55:42	2	0,988
14:18:51	175	1,025
15:11:20	3	1,05
15:27:26	1.808	1,025
16:19:01	2	1,05
16:20:35	2.227	1,025
	P. Cierre	1,025
	4.217	1,025
	Inm.	c/a: 1,03
13:49:56	120	1,00
14:18:51	30	1,02
15:23:47	7	1,06

	P. Cierre	1,06
	157	1,006
----------		
	n CGPA2	
	24hs.	c/a: 1.915,00
11:00:01	48	1.920,00
11:03:42	20	1.940,00
11:04:28	24	1.915,00
11:04:28	133	1.905,00
11:04:28	468	1.900,00
11:07:34	326	1.910,00
11:11:19	217	1.905,00
11:22:28	85	1.930,00
11:33:33	11	1.900,00
11:34:45	11	1.930,00
11:34:48	15	1.900,00
11:41:28	27	1.910,00
11:43:52	162	1.930,00
11:57:33	35	1.935,00
11:59:03	42	1.910,00
12:32:32	50	1.915,00
12:32:32	12	1.910,00
12:32:32	35	1.905,00
12:32:32	3	1.900,00
12:52:14	72	1.905,00
12:52:14	32	1.900,00
12:59:05	55	1.925,00
12:59:25	46	1.900,00
13:17:35	87	1.920,00
13:20:00	60	1.905,00
13:50:48	110	1.900,00
14:08:05	150	1.905,00
14:25:48	80	1.900,00
14:30:25	21	1.905,00
14:41:32	174	1.900,00
14:48:48	150	1.910,00
14:48:48	109	1.920,00
15:16:10	87	1.910,00
15:16:10	41	1.900,00
15:31:51	67	1.905,00
15:31:51	152	1.900,00
15:59:48	81	1.910,00
16:04:41	19	1.920,00
16:08:08	12	1.925,00
16:08:08	20	1.930,00
16:08:08	50	1.935,00
16:08:08	235	1.940,00
16:09:38	510	1.935,00
16:14:39	30	1.915,00
16:14:39	13	1.910,00
16:38:03	25	1.915,00
16:38:03	256	1.910,00
16:43:26	20	1.925,00
16:43:26	50	1.930,00
16:43:26	530	1.935,00
16:50:12	70	1.910,00
16:53:17	10	1.935,00
	P. Cierre	1.925,00
	5.124	1.916,212
	Inm.	c/a: 1.915,00
11:09:48	104	2.000,00
	P. Cierre	2.000,00
	104	2.000,00
----------		
	n COME	
	Inm.	c/a: 260,50
11:00:40	73	261,50
11:00:46	12	260,00
11:03:48	83	261,00
11:06:55	5.376	260,00
11:07:12	65	261,00
11:08:42	15	259,00
11:10:24	1	260,50
11:10:25	55	260,00
11:11:30	1.596	258,50
11:14:51	9.000	258,00
11:15:55	972	257,00
11:16:52	2.000	256,00
11:17:01	733	257,00
11:20:17	1.937	258,00
11:20:40	350	257,00
11:21:25	480	258,50
11:22:16	67	257,00
11:23:54	690	258,00
11:26:54	859	258,50
11:29:43	10	259,00
11:29:46	83	258,50
11:31:01	126	259,00
11:32:46	3.374	258,50
11:35:33	1	259,00
11:35:55	53	258,50
11:37:26	1.471	258,00
11:37:26	587	257,50
11:39:20	23	258,00
11:41:56	378	257,50
11:43:52	526	257,00
11:45:40	1.000	256,00
11:46:17	100	255,00
11:48:16	355	256,00
11:51:05	3.040	255,00
11:54:51	870	256,00
11:59:51	400	256,50
12:01:28	1.000	257,00
12:01:54	513	256,50
12:01:54	464	256,00
12:02:52	575	257,00
12:02:57	27	256,50
12:02:57	17	255,50
12:02:57	58.956	255,00
12:04:51	187	257,00
12:05:15	281	255,50
12:08:03	1.040	256,00
12:08:03	957	255,50
12:09:15	5	257,00
12:09:34	501	256,00
12:10:40	17	255,50
12:12:14	10.589	256,00
12:12:45	40	256,50
12:15:15	14	257,00
12:19:20	500	256,00
12:22:13	6	257,00
12:22:54	611	256,00
12:23:17	3.899	255,50
12:23:17	30.555	255,00

12:23:24	1.000	255,50
12:23:24	2.292	255,00
12:24:51	309	254,50
12:24:51	2.217	254,00
12:25:58	1	256,50
12:26:02	12.156	255,00
12:29:48	93	255,50
12:29:48	30.398	255,00
12:31:03	370	254,50
12:32:19	35	256,50
12:33:42	214	254,50
12:37:22	10	256,00
12:37:53	16.599	254,50
12:38:12	11.510	254,00
12:39:52	223	254,50
12:40:14	2.500	254,00
12:40:35	102	254,50
12:42:36	1	254,00
12:42:40	60	254,50
12:43:03	2.500	254,00
12:43:30	200	253,50
12:43:48	417	254,50
12:43:48	1.824	255,50
12:43:48	880	256,00
12:43:48	781	256,50
12:43:48	5.757	257,00
12:43:48	1.341	257,50
12:44:16	1.297	253,50
12:45:15	11	253,00
12:45:18	5	254,50
12:46:13	5.577	253,00
12:46:32	1.040	252,50
12:46:32	181	252,00
12:46:32	24	251,00
12:46:32	17	253,00
12:46:33	72	254,00
12:47:05	1.040	253,00
12:47:05	133	252,50
12:47:10	198	254,00
12:47:48	9	252,00
12:48:10	72	254,00
12:49:20	27	252,50
12:52:03	458	254,00
12:52:03	92	255,00
12:55:06	400	254,50
12:55:18	1.574	254,00
12:56:48	750	252,50
12:57:42	5	254,00
12:58:10	710	253,50
12:58:13	1.140	252,50
12:58:13	17.761	252,00
12:59:10	3	251,00
13:01:25	100	252,50
13:01:57	2.000	251,50
13:01:57	303	251,00
13:02:46	39.335	250,00
13:07:42	3	250,50
13:07:57	6	251,50
13:14:19	10	250,00
13:14:34	55	251,00
13:15:00	670	250,00
13:15:13	495	249,75
13:18:42	130	250,00
13:18:42	510	249,75
13:19:25	51	251,50
13:24:00	3	251,00
13:25:57	202	250,00
13:26:19	111	251,50
13:27:16	75	250,50
13:27:30	232	251,50
13:27:43	1.756	252,50
13:28:21	20	253,00
13:29:23	127	252,50
13:29:34	885	253,00
13:30:53	219	251,50
13:32:24	100	250,00
13:32:53	500	251,50
13:34:31	150	250,00
13:34:44	1.040	251,00
13:35:35	39	251,50
13:39:05	200	251,00
13:39:05	2.365	250,00
13:39:30	9.590	251,50
13:41:52	52	252,00
13:44:30	200	252,50
13:44:44	104	251,00
13:45:21	4	250,50
13:48:44	1.180	251,00
13:50:21	804	250,50
13:51:11	330	251,00
13:53:11	551	252,00
13:55:23	11	252,50
13:55:36	464	251,00
13:55:36	1.432	250,50
13:55:36	10.504	250,00
13:57:40	248	252,50
14:03:00	62	251,00
14:08:37	1.729	252,50
14:14:57	20	251,00
14:17:50	550	252,00
14:19:46	691	251,50
14:24:48	1.460	251,00
14:24:48	588	250,50
14:26:17	1.440	252,50
14:26:17	1.972	253,00
14:26:17	523	253,50
14:27:15	1.049	252,50
14:33:55	40	252,00
14:35:33	353	252,50
14:36:03	458	252,00
14:36:03	693	251,00
14:36:03	2.271	250,50
14:36:44	5	252,00
14:36:49	1	250,50
14:37:56	5.005	252,00
14:41:43	5	251,50
14:43:07	4.370	250,50
14:48:51	12.538	251,50
14:55:44	400	250,50
14:56:47	5.261	251,00
14:58:51	100	251,50
14:59:24	4.423	251,00
15:01:13	400	250,50
15:01:16	209	251,00
15:03:02	4	250,50

15:03:15	59	251,50
15:03:54	159	250,50
15:09:03	7	251,00
15:11:15	18	250,50
15:14:59	21	251,00
15:16:09	11.421	250,50
15:17:41	6.851	250,00
15:19:26	591	250,50
15:19:37	40	250,00
15:21:04	2.204	249,75
15:24:45	357	249,50
15:30:04	200	249,75
15:30:05	649	249,50
15:30:05	40	249,25
15:30:05	115	249,00
15:32:06	1.040	249,25
15:36:17	326	249,75
15:38:19	49	249,25
15:38:19	915	249,00
15:39:08	440	249,75
15:39:36	1.040	249,25
15:39:36	3.472	249,00
15:39:55	148	249,25
15:41:42	125	249,75
15:42:20	29	249,25
15:44:22	140	250,50
15:44:22	1.156	251,00
15:49:49	40	250,50
15:49:49	4.060	251,00
15:54:33	715	250,00
15:55:46	418	251,00
15:55:49	103	250,00
15:58:38	1.143	251,00
16:09:53	1	250,50
16:09:53	31	250,00
16:11:18	20	250,50
16:11:55	13	251,00
16:13:29	3.766	250,00
16:15:51	100	250,50
16:18:01	280	251,00
16:18:35	100	249,50
16:18:35	1.152	249,25
16:18:58	700	249,00
16:18:58	20	248,50
16:18:58	240	248,00
16:18:58	5	247,50
16:18:58	254	247,00
16:18:58	200	246,00
16:18:58	1.212	245,00
16:18:58	350	242,00
16:18:58	50	237,00
16:22:10	528	245,00
16:22:27	64	251,00
16:27:13	150	250,50
16:27:13	243	251,00
	P. Cierre	247,50
	444.993	253,363
----------		
	n CRE3W	
	24hs.	c/a: 709,00
11:00:20	81	715,00
11:14:40	2	665,00
11:22:55	1	715,00
11:37:31	61	714,00
13:43:41	74	710,00
14:12:05	1	714,00
14:44:30	1	700,00
14:47:55	1	698,00
14:50:26	49	700,00
	P. Cierre	700,00
	237	709,519
	Inm.	c/a: 729,00
13:04:29	6	715,00
	P. Cierre	715,00
	6	715,00
----------		
	n CRES	
	Inm.	c/a: 1.125,00
11:03:10	104	1.110,00
11:06:51	803	1.100,00
11:13:44	1.044	1.125,00
11:14:21	62	1.100,00
11:21:12	25	1.105,00
11:21:12	526	1.110,00
11:35:51	21	1.105,00
11:37:19	1	1.100,00
11:37:22	13	1.110,00
11:38:42	40	1.100,00
11:40:18	1	1.110,00
11:43:05	4	1.105,00
11:43:41	84	1.110,00
11:47:37	482	1.105,00
11:49:43	181	1.110,00
11:58:45	16	1.100,00
12:02:00	2	1.110,00
12:03:35	87	1.105,00
12:03:48	50	1.110,00
12:07:17	120	1.100,00
12:07:17	40	1.095,00
12:07:17	75	1.090,00
12:10:46	1	1.095,00
12:10:46	278	1.090,00
12:31:42	7	1.100,00
12:32:30	20	1.090,00
12:33:48	361	1.100,00
12:35:31	136	1.095,00
12:43:54	588	1.105,00
12:45:19	2	1.110,00
12:48:07	2	1.100,00
12:56:11	66	1.110,00
13:13:13	2	1.105,00
13:13:55	10	1.100,00
13:14:46	48	1.105,00
13:17:15	1	1.110,00
13:23:36	1.760	1.100,00
13:27:08	2	1.120,00
13:28:43	200	1.110,00
13:30:14	148	1.120,00
13:30:14	48	1.125,00
13:46:16	25	1.105,00
13:55:56	4	1.120,00
13:58:27	200	1.105,00
14:00:45	6.054	1.100,00
14:31:53	60	1.095,00

VOLVER AL INICIO

14:32:17	37	1.100,00
14:38:39	1	1.095,00
14:38:51	123	1.100,00
14:42:35	70	1.095,00
14:42:42	4.161	1.100,00
14:49:30	27	1.110,00
14:50:05	150	1.095,00
14:55:07	10	1.110,00
15:07:58	434	1.105,00
15:36:56	51	1.110,00
15:59:01	2	1.105,00
15:59:01	71	1.100,00
16:00:00	55	1.110,00
16:05:40	181	1.105,00
16:09:36	65	1.110,00
16:09:38	94	1.120,00
16:09:38	383	1.125,00
16:09:38	100	1.140,00
16:09:38	240	1.145,00
16:09:38	21	1.150,00
16:13:11	1.040	1.125,00
16:13:11	1.529	1.150,00
16:13:11	50	1.160,00
16:13:11	100	1.170,00
16:13:11	567	1.175,00
16:17:54	1	1.125,00
16:22:41	101	1.110,00
	P. Cierre	1.110,00
	23.468	1.109,909

n CRESD

	24hs.	c/a: 0,916
13:21:40	9	0,908
15:44:39	9	0,918
	P. Cierre	0,918
	18	0,913

n CTIO

	24hs.	c/a: 2.285,00
11:01:39	5	2.280,00
11:04:19	6	2.285,00
11:07:32	34	2.280,00
11:07:51	59	2.285,00
11:09:27	30	2.270,00
11:10:26	34	2.280,00
11:10:26	85	2.285,00
11:10:26	60	2.300,00
11:11:33	64	2.315,00
11:13:19	94	2.310,00
11:14:51	34	2.305,00
11:15:23	69	2.275,00
11:25:04	25	2.270,00
11:25:04	9	2.260,00
11:36:07	4.716	2.265,00
11:59:22	10	2.270,00
11:59:22	412	2.265,00
12:11:14	94	2.295,00
12:37:45	64	2.270,00
12:47:22	9	2.285,00
13:00:46	31	2.265,00
13:10:18	69	2.285,00
13:11:12	515	2.290,00
13:23:21	2.037	2.295,00
13:49:08	100	2.310,00
13:54:35	1.480	2.295,00
13:57:16	556	2.310,00
14:42:11	2.337	2.295,00
14:42:51	118	2.290,00
14:56:28	5.709	2.295,00
15:30:25	1.565	2.300,00
16:39:12	75	2.315,00
	P. Cierre	2.315,00
	20.505	2.287,99

	Inm.	c/a: 2.280,00
11:50:29	167	2.250,00
	P. Cierre	2.250,00
	167	2.250,00

n CVH

	24hs.	c/a: 5.030,00
11:09:44	96	5.130,00
11:16:07	35	4.990,00
11:20:24	13	4.980,00
11:20:44	22	4.900,00
11:22:16	5	4.960,00
11:25:22	30	4.955,00
11:26:07	24	4.905,00
11:26:07	83	4.900,00
11:26:07	46	4.890,00
11:29:50	24	4.805,00
11:29:50	20	4.800,00
11:30:22	19	4.880,00
11:33:02	42	4.890,00
11:39:28	5	5.050,00
11:42:46	102	5.090,00
11:53:12	10	5.030,00
12:14:34	6	4.940,00
12:21:17	66	4.960,00
12:31:42	15	5.020,00
12:33:58	57	4.960,00
12:47:19	47	4.990,00
13:08:47	1	5.020,00
13:08:47	213	5.050,00
13:19:20	5	5.010,00
13:25:37	6	5.030,00
13:26:57	5	4.990,00
13:28:59	25	4.995,00
13:34:28	40	5.000,00
13:40:23	21	4.995,00
13:44:11	1	5.000,00
13:44:11	28	5.030,00
13:44:11	371	5.050,00
13:52:41	50	4.995,00
13:53:40	5	5.040,00
13:58:18	87	5.020,00
14:01:41	9	5.030,00
14:02:42	61	5.040,00
14:05:02	29	5.030,00
14:05:59	54	5.000,00
14:12:58	28	5.020,00
14:12:58	9	5.030,00
14:12:58	19	5.040,00
14:12:58	53	5.050,00
14:12:58	91	5.060,00
14:25:49	8	5.050,00
14:28:29	47	5.040,00
14:41:10	6	5.050,00
14:47:16	6	5.010,00
14:54:58	13	5.030,00
14:57:17	5	5.010,00
15:03:32	5	5.030,00
15:04:37	9	5.010,00
15:04:46	12	5.000,00
15:04:52	47	4.995,00
15:05:22	5	5.030,00
15:14:18	139	4.995,00
15:14:18	173	4.990,00
15:29:47	8	5.000,00
15:29:47	6	4.995,00
15:29:47	5	4.990,00
15:35:04	584	4.970,00
15:46:21	342	4.990,00
15:52:07	5	5.010,00
16:02:01	20	5.000,00
16:05:50	200	4.995,00
16:10:01	106	4.990,00
16:10:01	121	4.975,00
16:11:50	1	5.000,00
16:12:02	62	5.010,00
16:31:31	49	5.020,00
16:38:18	9	5.000,00
16:38:18	9	4.975,00
16:38:18	43	4.970,00
16:41:12	104	5.000,00
16:49:24	10	4.990,00
16:49:36	20	4.980,00
16:49:49	122	4.970,00
16:52:45	10	4.980,00
16:53:08	7	4.990,00
16:53:29	8	5.000,00
16:58:32	10	4.970,00
16:58:41	10	5.000,00
	P. Cierre	4.990,00
	4.273	4.998,053

	Inm.	c/a: 5.050,00
11:16:06	5	4.810,00
12:34:33	5	4.950,00
13:10:05	6	5.070,00
13:26:47	5	4.965,00
13:26:47	2	4.960,00
13:34:28	12	4.965,00
14:32:45	6	5.060,00
15:35:04	1.140	4.985,00
15:53:51	10	5.050,00
16:27:45	106	5.020,00
	P. Cierre	5.020,00
	1.297	4.987,992

n DGCE

	24hs.	c/a: 1.340,00
11:06:47	17	1.350,00
11:12:05	104	1.310,00
11:12:12	49	1.305,00
11:12:15	1.268	1.310,00
11:16:53	11	1.345,00
11:17:07	20	1.320,00
11:32:31	1	1.345,00
11:40:50	1.523	1.340,00
11:52:10	55	1.325,00
11:53:11	30	1.340,00
12:46:52	83	1.325,00
13:04:33	52	1.335,00
13:24:51	1.312	1.325,00
14:17:05	117	1.320,00
14:28:22	1	1.335,00
14:30:44	10	1.325,00
14:32:20	796	1.320,00
14:37:41	7	1.335,00
14:49:20	202	1.325,00
15:03:39	1	1.335,00
15:14:05	8	1.325,00
15:14:13	798	1.320,00
15:19:30	150	1.335,00
15:52:13	50	1.325,00
15:53:23	1.012	1.320,00
15:57:49	1	1.335,00
16:11:37	400	1.330,00
16:12:25	5	1.320,00
16:13:06	392	1.330,00
16:14:47	1	1.320,00
16:16:34	40	1.325,00
16:20:34	4	1.335,00
16:25:43	166	1.325,00
16:54:10	1	1.335,00
16:54:10	1	1.340,00
16:54:58	27	1.320,00
16:55:01	84	1.340,00
	P. Cierre	1.330,00
	8.799	1.324,537

	Inm.	c/a: 1.345,00
11:12:15	40	1.315,00
12:23:27	288	1.330,00
14:32:19	5	1.310,00
	P. Cierre	1.310,00
	333	1.327,898

n DGCU2

	24hs.	c/a: 1.350,00
11:00:15	20	1.370,00
11:03:38	125	1.365,00
11:04:14	54	1.350,00
11:04:49	86	1.340,00
11:05:59	114	1.330,00
11:06:05	404	1.320,00
11:08:03	691	1.325,00
11:16:11	643	1.340,00
11:26:53	8.374	1.350,00
11:33:42	40	1.355,00
11:33:42	13	1.350,00
11:33:42	62	1.340,00
11:35:36	30	1.345,00
11:36:48	48	1.340,00
11:36:48	105	1.330,00
11:39:34	1.020	1.335,00
11:40:35	188	1.330,00
11:40:36	680	1.335,00
11:47:48	44	1.350,00
11:51:40	221	1.335,00
11:57:41	65	1.330,00
12:01:05	10	1.335,00
12:01:53	130	1.330,00
12:04:50	10	1.335,00
12:09:56	631	1.330,00
12:12:40	142	1.320,00
12:17:47	10	1.330,00
12:18:33	10	1.320,00
12:20:24	22	1.330,00
12:20:55	7.153	1.320,00
12:25:25	11	1.330,00
12:35:58	99	1.320,00
12:42:39	270	1.325,00
12:43:21	62	1.330,00
12:44:27	22	1.325,00
12:47:49	20	1.320,00
12:48:26	2.000	1.325,00
12:50:19	40	1.320,00
12:57:04	5.050	1.325,00
13:08:47	2.024	1.320,00
13:11:49	569	1.315,00
13:11:49	1.431	1.310,00
13:12:31	1.632	1.320,00
13:22:55	910	1.315,00
13:23:11	528	1.310,00
13:25:18	100	1.320,00
13:27:43	57	1.310,00
13:31:20	22	1.320,00
13:32:31	80	1.310,00
13:36:58	100	1.320,00
13:39:59	10	1.315,00
13:40:08	199	1.320,00
13:40:41	850	1.315,00
13:43:32	21	1.320,00
13:51:50	15	1.315,00
13:51:50	30	1.310,00
13:53:16	1.139	1.320,00
14:00:02	960	1.310,00
14:03:30	10	1.320,00
14:10:33	3.639	1.310,00
14:27:18	162	1.305,00
14:33:33	606	1.315,00
14:35:40	205	1.310,00
14:36:34	950	1.315,00
14:38:56	139	1.310,00
14:42:24	854	1.315,00
14:44:34	682	1.310,00
14:45:23	189	1.315,00
14:46:34	49	1.310,00
14:50:03	863	1.315,00
15:01:25	46	1.310,00
15:05:17	4.427	1.315,00
15:25:26	200	1.320,00
15:30:18	300	1.315,00
15:30:40	525	1.320,00
15:41:05	1.506	1.315,00
15:43:55	1.854	1.310,00
15:54:51	26	1.325,00
15:56:18	60	1.315,00
15:58:11	623	1.325,00
15:59:15	1.562	1.330,00
15:59:15	340	1.335,00
16:09:24	40	1.330,00
16:20:00	338	1.325,00
16:22:57	71	1.320,00
16:30:33	82	1.325,00
16:33:23	447	1.320,00
16:45:31	157	1.315,00
16:45:31	243	1.310,00
16:57:39	862	1.330,00
	P. Cierre	1.325,00
	61.443	1.323,811

	Inm.	c/a: 1.335,00
11:13:38	23	1.315,00
11:13:38	90	1.310,00
11:26:37	10	1.325,00
11:26:53	125	1.345,00
11:27:33	375	1.340,00
11:27:33	625	1.320,00
11:29:18	1.161	1.340,00
12:09:56	425	1.320,00
12:17:37	63	1.315,00
12:17:47	581	1.320,00
13:34:42	364	1.315,00
14:03:06	908	1.305,00
14:04:23	322	1.300,00
	P. Cierre	1.300,00
	5.072	1.322,107

n DOME

	24hs.	c/a: 84,70
13:38:29	6.422	71,00
13:58:55	1.000	72,00
14:22:08	1.500	74,00
14:26:08	500	69,00
14:26:08	522	67,00
14:44:58	522	70,00
14:48:40	2.500	74,00
14:59:05	1.000	72,00
14:59:05	1.922	71,00
15:36:32	50.600	72,30
	P. Cierre	72,30
	66.488	72,146

n DYCA

	24hs.	c/a: 500,00
13:00:12	598	498,00
13:11:32	2.000	495,00
13:23:44	3.399	480,00
13:54:32	175	479,00
14:06:52	65	478,00
14:53:29	50	475,00
14:54:55	300	465,00
15:24:45	1.083	466,50
	P. Cierre	466,50
	6.687	483,154

n EDN

	Inm.	c/a: 1.370,00
11:02:36	173	1.405,00
11:03:01	10	1.420,00
11:03:55	2	1.435,00
11:04:29	39	1.420,00
11:08:13	1	1.435,00
11:10:57	1	1.410,00
11:15:14	10	1.425,00
11:18:50	250	1.410,00
11:19:31	29	1.415,00
11:21:33	13	1.420,00
11:22:44	121	1.415,00
11:23:47	42	1.410,00
11:24:04	3	1.415,00
11:24:38	936	1.410,00
11:30:27	492	1.400,00
11:30:27	10	1.395,00
11:30:27	38	1.390,00
11:31:37	2.285	1.395,00
11:32:01	110	1.380,00
11:32:16	100	1.400,00
11:32:16	7	1.405,00
11:32:16	14	1.410,00
11:32:16	3	1.415,00
11:32:16	198	1.420,00
11:32:16	40	1.410,00
11:32:16	7	1.415,00
11:32:16	33	1.420,00
11:32:28	1.870	1.390,00
11:33:08	37	1.400,00
11:41:07	89	1.395,00
11:47:58	128	1.400,00
11:51:04	15	1.395,00
11:51:34	1.104	1.400,00
11:56:09	1	1.410,00
12:00:30	1	1.400,00
12:02:13	37	1.410,00
12:07:31	45	1.400,00
12:08:54	693	1.405,00
12:13:16	143	1.400,00
12:15:18	104	1.395,00
12:15:36	24	1.400,00
12:21:41	7	1.410,00
12:21:42	11	1.400,00
12:24:11	1	1.405,00
12:28:14	4	1.410,00
12:32:49	51	1.400,00
12:51:32	7	1.410,00
13:02:16	696	1.400,00
13:08:09	3	1.410,00
13:29:04	16	1.395,00
13:34:06	1	1.405,00
13:38:04	25	1.400,00
13:44:16	7	1.405,00
13:44:51	48	1.400,00
13:57:32	125	1.405,00
14:05:37	625	1.410,00
14:11:42	9	1.415,00
14:18:50	24	1.410,00
14:27:14	2	1.415,00
14:27:53	2	1.405,00
14:28:16	299	1.415,00
14:37:06	388	1.395,00
14:39:40	23	1.405,00
14:51:47	41	1.395,00
14:51:47	59	1.390,00
14:52:36	1	1.400,00
14:54:22	10	1.395,00
14:58:22	16	1.400,00
15:07:49	51	1.395,00
15:18:52	3.509	1.390,00
15:29:45	2	1.400,00
15:45:10	25	1.390,00
15:54:51	98	1.395,00
16:16:12	15	1.400,00
	P. Cierre	1.400,00
	15.459	1.397,777

n EDND

	24hs.	c/a: 1,18
11:59:42	2	1,175
12:20:50	64	1,15
13:08:37	21	1,145
15:59:39	3	1,16
	P. Cierre	1,16
	90	1,15

	Inm.	c/a: 1,21
11:31:31	5	1,17
12:00:41	117	1,15
14:55:58	11	1,145
	P. Cierre	1,145
	133	1,15

n FERR

	24hs.	c/a: 147,00
11:00:17	800	146,00
11:04:43	300	146,25
11:04:43	5.710	146,00
11:34:00	7.112	147,00
11:34:10	1.008	150,00
11:34:26	200	152,00
11:59:31	2.000	149,50
12:22:38	1.806	150,00
12:24:14	1.475	144,50
12:45:27	1.038	148,00
12:56:57	800	147,00
13:25:30	340	145,00
13:26:08	800	147,00
13:32:15	4.738	145,00
13:58:11	2.173,1	144,50
14:29:18	1.300	144,25
14:37:00	2.972	144,00
14:55:51	1.200	145,00
15:00:08	300	143,00
15:02:12	700	143,50
15:12:51	600	146,50
15:12:51	253	146,75
15:39:06	1.000	143,50
15:45:09	1.307	145,00
16:46:40	693	143,75
16:53:14	10.000	145,00
16:53:23	18.600	147,00
16:53:33	1.000	149,25
	P. Cierre	146,25
	69.825,1	146,21

n FIPL

	24hs.	c/a: 318,00
11:13:27	230	312,50
11:14:05	50	327,50
11:18:06	150	326,00
11:21:26	1.311	325,00
11:21:26	300	326,50
11:21:26	192	328,00
11:21:26	500	329,00
11:21:26	400	330,00
11:21:26	1.000	338,00
11:31:57	56	330,00
11:32:39	50	319,00
11:44:10	656	320,00
11:44:10	219	319,00
11:52:11	1.000	320,00
12:07:37	1.274	319,00
13:19:01	764	322,00
13:53:47	1.591	319,00
14:19:19	1.374	318,00
15:01:30	330	319,00
15:01:30	50	320,00
15:05:22	3.134	322,00
15:15:06	50	320,00
15:35:51	1.050	326,50
15:43:51	546	327,00
15:44:31	50	326,50
15:52:19	170	321,50
15:52:19	100	321,00
15:52:19	407	320,00
16:52:32	3.626	322,00
16:56:58	550	320,00
	P. Cierre	321,50
	21.180	322,682

	Inm.	c/a: 320,00
11:32:39	1.050	318,00
12:16:45	113	312,00
14:48:46	429	315,50
	P. Cierre	315,50
	1.592	316,90

n GAMI

	24hs.	c/a: 190,00
11:06:15	830	190,25
11:10:47	55	192,75
11:13:16	212	192,50
11:16:14	295	192,00
11:16:14	1.968	192,50
11:16:25	179	190,25
11:28:29	50	190,00
11:28:29	64	188,00
11:29:29	55	190,25
11:44:07	652	188,00
11:49:18	70	187,50
11:50:03	398	188,00
11:52:19	423	189,00
11:58:16	816	186,00
11:58:41	14	188,00
11:59:50	911	187,00
12:01:52	54	189,75
12:03:00	1.068	187,00
12:08:24	202	185,50
12:08:24	70	184,50
12:08:24	397	184,25
12:08:24	331	184,00
12:09:31	50	186,75
12:09:31	2	187,00
12:11:56	1.000	185,00
12:13:53	55	186,00
12:18:31	550	185,00
12:18:49	56	186,00
12:18:57	1.000	184,00
12:19:33	50	186,00
12:20:46	1.100	184,00
12:21:05	50	185,50
12:22:08	286	186,00
12:22:08	414	189,75
12:24:22	800	185,50
12:24:50	52	188,00
12:33:05	1.100	185,50
12:33:32	55	187,50
12:34:02	75	185,50
12:36:03	100	186,00
12:36:27	56	187,75
12:43:48	100	186,00
12:46:28	640	185,50
12:48:14	2.250	186,00
12:51:15	1.011	187,00
14:47:20	270	186,75
14:50:37	51	185,50
14:50:45	305	186,75
14:57:24	29	185,50
14:57:24	175	185,25
14:57:24	420	185,00
14:59:36	66	186,50
15:05:40	540	185,25
15:06:54	85	186,50
15:23:49	500	185,25
15:39:07	1.081	185,00
15:41:24	505	185,25
15:51:14	175	185,50
15:51:14	311	185,75
15:51:14	152	186,00
15:51:42	1.601	186,50
16:37:56	500	185,00
16:38:45	59	186,00
16:40:39	63	185,00
16:40:39	255	184,75
16:41:25	100	186,00
16:56:32	124	186,50
16:56:33	1.689	187,00
16:57:51	50	188,00
16:57:51	950	193,00
	P. Cierre	188,00
	30.022	186,90

n GARO

	24hs.	c/a: 142,00
14:06:34	2.708	142,00
14:19:10	713	140,00
14:26:03	679	141,00
	P. Cierre	140,50
	4.100	141,487

n GBAN

	24hs.	c/a: 1.200,00
11:42:53	20	1.190,00

VOLVER AL INICIO

12:12:22	185	1.180,00
12:13:40	12	1.190,00
12:36:09	54	1.200,00
12:45:45	133	1.210,00
13:50:55	198	1.200,00
13:55:10	10	1.210,00
14:01:57	62	1.200,00
14:10:31	21	1.210,00
14:14:42	165	1.200,00
14:14:42	10	1.190,00
14:14:42	15	1.180,00
14:14:42	1.480	1.175,00
14:14:42	466	1.170,00
14:14:42	918	1.160,00
14:22:42	40	1.200,00
14:22:42	146	1.205,00
14:26:51	10	1.195,00
14:26:51	9	1.205,00
14:38:13	46	1.175,00
15:55:50	100	1.200,00
16:15:20	40	1.180,00
16:15:20	60	1.175,00
16:19:53	61	1.200,00
	P. Cierre	1.200,00
	4.261	1.178,126
	Inm.	c/a: 1.140,00
14:39:16	10	1.160,00
16:07:05	10	1.180,00
	P. Cierre	1.180,00
	20	1.170,00

n GCDI

	24hs.	c/a: 30,00
11:13:02	3.500	31,00
11:21:57	1.987	30,55
11:33:48	500	30,50
11:38:06	1.000	30,40
11:45:36	500	29,90
11:45:36	1.010	29,85
11:45:36	1.000	29,80
11:45:36	5.000	29,75
11:45:36	2.490	29,70
11:59:29	2.000	30,00
12:00:11	1.000	30,05
12:00:11	5.000	30,15
12:00:11	4.721	30,20
12:16:04	500	29,80
12:19:09	2.156	30,20
12:20:06	8.400	29,80
12:20:06	24.412	29,70
12:31:34	5.500	29,65
12:31:34	9.500	29,60
12:33:12	1.311	29,70
12:35:21	500	29,75
12:35:21	538	29,70
12:35:31	500	30,25
12:36:25	500	30,30
12:36:57	3.239	30,25
12:37:00	1.000	30,20
12:37:00	561	30,25
12:37:00	2.439	30,30
12:38:06	20.336	30,00
13:00:22	1.980	30,30
13:14:46	500	29,90
13:14:46	1.000	29,85
13:14:46	500	29,80
13:14:46	2.460	29,70
13:17:32	855	30,00
13:26:10	6.040	29,70
13:26:10	3.000	29,60
13:26:10	15.960	29,55
13:28:40	1.000	30,00
13:33:22	6.100	29,70
13:39:36	14.345	29,60
13:55:06	43.900	29,70
14:13:19	1.000	29,85
14:13:39	7.897	29,80
14:50:54	10.000	29,90
14:55:04	23.937	29,80
14:55:04	22.963	29,70
14:59:51	5.030	29,90
15:07:34	2.037	29,70
15:07:34	1.878	29,60
15:12:14	1.399	29,90
15:32:53	500	29,85
15:32:53	1.267	29,90
15:58:13	500	29,70
15:58:13	10.355	29,65
16:13:01	500	29,70
16:17:47	1.331	29,65
16:17:47	28.689	29,60
16:17:47	26.969	29,55
16:31:25	23.224	29,50
16:32:13	4.615	29,55
16:35:30	31.190	29,50
16:40:34	25.018	29,45
16:52:39	500	29,70
16:52:39	4.645	29,60
16:55:01	1.000	29,50
	P. Cierre	29,50
	443.684	29,704
	Inm.	c/a: 31,45
15:13:33	500	29,20
16:07:12	8.000	29,65
	P. Cierre	29,65
	8.500	29,624

n GCLA

	24hs.	c/a: 2.255,00
11:05:37	98	2.260,00
11:08:32	34	2.255,00
11:23:44	10	2.260,00
11:23:44	98	2.255,00
11:58:08	10	2.260,00
11:58:08	60	2.255,00
11:58:08	10	2.245,00
11:58:08	10	2.210,00
11:58:08	2.920	2.200,00
12:15:19	30	2.225,00
12:40:09	26	2.260,00
13:04:41	250	2.255,00
13:08:37	11	2.230,00
13:09:00	134	2.255,00
13:11:13	683	2.250,00
13:24:31	95	2.240,00
13:37:19	599	2.250,00
13:47:48	40	2.240,00
13:57:57	1.020	2.250,00
14:10:18	49	2.240,00
14:21:41	925	2.250,00
14:25:55	3.809	2.240,00
14:37:57	138	2.260,00
15:10:37	12	2.275,00
15:10:37	88	2.280,00
15:46:06	74	2.250,00
15:51:07	64	2.245,00
15:51:07	446	2.240,00
16:07:03	31	2.225,00
16:09:02	166	2.230,00
16:33:47	26	2.205,00
16:38:33	155	2.200,00
16:39:56	2.910	2.220,00
16:53:42	30	2.205,00
16:55:31	10	2.210,00
	P. Cierre	2.220,00
	15.071	2.231,053
	Inm.	c/a: 2.370,00
13:10:08	668	2.200,00
14:18:45	39	2.205,00
	P. Cierre	2.205,00
	707	2.200,276

n GGAL

	Inm.	c/a: 5.290,00
11:03:02	38	5.340,00
11:03:32	6	5.290,00
11:03:42	2	5.310,00
11:04:19	4	5.340,00
11:04:27	49	5.320,00
11:04:27	51	5.310,00
11:04:35	1	5.340,00
11:05:06	1	5.320,00
11:06:10	72	5.330,00
11:06:35	99	5.320,00
11:06:49	1	5.310,00
11:06:52	4	5.300,00
11:06:52	2.459	5.290,00
11:10:10	22	5.300,00
11:10:52	158	5.310,00
11:11:58	109	5.320,00
11:13:09	457	5.340,00
11:13:09	18	5.350,00
11:13:33	10	5.370,00
11:13:35	70	5.360,00
11:13:48	1	5.370,00
11:13:58	123	5.350,00
11:14:41	37	5.370,00
11:15:06	38	5.360,00
11:15:36	51	5.370,00
11:15:47	962	5.360,00
11:16:31	2	5.370,00
11:17:42	1	5.360,00
11:18:11	56	5.350,00
11:18:24	4	5.360,00
11:18:43	400	5.350,00
11:18:56	335	5.360,00
11:19:20	10	5.350,00
11:19:44	17	5.360,00
11:20:07	4	5.350,00
11:20:17	349	5.360,00
11:21:35	1.111	5.370,00
11:23:48	5	5.360,00
11:23:49	914	5.370,00
11:25:49	25	5.360,00
11:26:21	6	5.350,00
11:26:32	105	5.370,00
11:28:05	18	5.390,00
11:28:11	4	5.380,00
11:28:18	215	5.390,00
11:28:39	541	5.380,00
11:31:55	3.045	5.370,00
11:33:00	20	5.360,00
11:33:00	30	5.350,00
11:33:02	65	5.390,00
11:34:32	35	5.370,00
11:34:57	171	5.350,00
11:35:07	11	5.380,00
11:35:59	104	5.360,00
11:36:06	61	5.380,00
11:37:32	1	5.370,00
11:37:37	210	5.340,00
11:38:28	2	5.370,00
11:38:39	79	5.340,00
11:39:11	130	5.370,00
11:42:29	30	5.350,00
11:44:32	214	5.370,00
11:47:20	3	5.350,00
11:47:33	30	5.360,00
11:47:56	20	5.370,00
11:48:05	10	5.350,00
11:49:28	7	5.370,00
11:49:47	201	5.360,00
11:53:21	1	5.340,00
11:53:56	1	5.360,00
11:54:05	305	5.340,00
11:54:59	110	5.330,00
11:55:25	1	5.340,00
11:56:09	76	5.320,00
11:56:33	124	5.340,00
11:57:02	34	5.360,00
11:57:57	20	5.330,00
11:57:58	307	5.360,00
12:03:40	54	5.320,00
12:04:18	402	5.350,00
12:10:18	233	5.340,00
12:11:15	1	5.350,00
12:11:28	20	5.330,00
12:11:39	3	5.350,00
12:11:46	1	5.330,00
12:13:07	5	5.350,00
12:13:18	23	5.330,00
12:14:46	30	5.350,00
12:15:14	19	5.340,00
12:17:02	91	5.350,00
12:19:16	12	5.340,00
12:20:22	18	5.350,00
12:20:38	199	5.340,00
12:21:06	75	5.320,00
12:21:35	385	5.340,00
12:24:19	3	5.350,00
12:25:59	53	5.330,00
12:27:52	301	5.340,00
12:28:33	40	5.330,00
12:29:01	237	5.340,00
12:31:29	24	5.330,00
12:31:47	31	5.340,00
12:33:21	1	5.330,00
12:33:29	15	5.340,00
12:34:00	35	5.330,00
12:36:04	67	5.320,00
12:36:48	24	5.330,00
12:38:19	1.313	5.340,00
12:40:59	8	5.330,00
12:41:00	851	5.340,00
12:42:11	5	5.330,00
12:42:11	964	5.340,00
12:43:20	300	5.330,00
12:44:33	1	5.350,00
12:45:20	60	5.340,00
12:45:53	10	5.350,00
12:46:20	69	5.330,00
12:48:26	9	5.350,00
12:50:14	29	5.330,00
12:53:08	45	5.350,00
12:54:38	91	5.320,00
12:57:14	74	5.350,00
13:03:32	4	5.310,00
13:05:01	40	5.350,00
13:06:20	104	5.310,00
13:06:20	75	5.300,00
13:07:11	7	5.310,00
13:09:42	36	5.300,00
13:09:52	1.000	5.350,00
13:09:52	3	5.310,00
13:11:23	10	5.350,00
13:14:01	37	5.340,00
13:20:21	22	5.300,00
13:22:20	1	5.310,00
13:22:34	1.399	5.300,00
13:22:42	65	5.280,00
13:23:07	138	5.300,00
13:24:17	29	5.280,00
13:24:25	76	5.300,00
13:25:17	3	5.280,00
13:25:20	13	5.300,00
13:25:59	10	5.280,00
13:26:13	620	5.300,00
13:27:58	3	5.320,00
13:27:59	13	5.290,00
13:28:38	82	5.320,00
13:33:50	47	5.290,00
13:33:53	19	5.320,00
13:35:47	95	5.290,00
13:36:09	52	5.320,00
13:37:08	10	5.300,00
13:38:18	827	5.280,00
13:40:09	5	5.290,00
13:40:14	50	5.320,00
13:40:23	100	5.290,00
13:42:37	8	5.320,00
13:45:03	200	5.300,00
13:47:05	31	5.280,00
13:49:08	184	5.270,00
13:50:49	37	5.310,00
13:51:37	2	5.270,00
13:55:04	60	5.310,00
13:57:15	93	5.280,00
13:58:00	45	5.300,00
13:58:13	1	5.310,00
13:59:55	1.102	5.300,00
14:00:13	17	5.280,00
14:01:10	6	5.260,00
14:01:31	75	5.300,00
14:03:04	7	5.260,00
14:03:40	16	5.300,00
14:05:26	20	5.270,00
14:06:28	392	5.260,00
14:07:11	1.175	5.300,00
14:11:51	90	5.290,00
14:12:26	21	5.270,00
14:12:26	2	5.260,00
14:14:17	3	5.290,00
14:16:42	10	5.270,00
14:18:11	100	5.250,00
14:18:32	300	5.260,00
14:18:52	3	5.250,00
14:18:52	1.200	5.240,00
14:21:15	1	5.230,00
14:21:23	2.000	5.210,00
14:21:58	2.245	5.200,00
14:21:58	96	5.190,00
14:21:58	44	5.100,00
14:22:19	4.950	5.200,00
14:22:55	96	5.240,00
14:23:21	1.399	5.200,00
14:25:29	500	5.240,00
14:27:28	29	5.210,00
14:27:54	3	5.200,00
14:27:54	23	5.220,00
14:27:54	27	5.230,00
14:28:10	16	5.190,00
14:29:08	704	5.200,00
14:32:04	4	5.250,00
14:32:09	90	5.240,00
14:32:16	1.562	5.220,00
14:37:23	751	5.250,00
14:41:37	1	5.260,00
14:41:47	1	5.230,00
14:41:55	64	5.260,00
14:42:12	10	5.270,00
14:42:12	41	5.280,00
14:42:35	60	5.230,00
14:43:47	197	5.240,00
14:44:10	380	5.280,00
14:47:13	1	5.260,00
14:50:15	18	5.270,00
14:51:03	28	5.260,00
14:53:50	1	5.240,00
14:54:23	95	5.260,00
14:56:26	9	5.250,00
14:56:28	1	5.240,00
14:56:30	497	5.270,00
14:57:42	50	5.280,00
14:58:31	7	5.260,00
15:01:50	2	5.250,00
15:02:06	137	5.280,00
15:02:54	30	5.290,00
15:04:23	10	5.280,00
15:04:23	2.992	5.250,00
15:06:10	15	5.260,00
15:06:34	15	5.270,00
15:06:53	2	5.260,00
15:08:05	303	5.290,00
15:10:11	21	5.270,00
15:13:25	16	5.290,00
15:15:45	5	5.270,00
15:18:12	115	5.290,00
15:18:12	20	5.280,00
15:19:51	3	5.290,00
15:20:12	11	5.280,00
15:21:13	86	5.290,00
15:22:50	5	5.280,00
15:26:11	20	5.290,00
15:29:34	491	5.280,00
15:35:10	1	5.290,00
15:35:48	19	5.280,00
15:40:03	2	5.290,00
15:40:42	18	5.280,00
15:42:33	47	5.290,00
15:43:01	1	5.280,00
15:44:57	144	5.290,00
15:49:06	273	5.280,00
15:49:06	310	5.270,00
15:49:54	100	5.290,00
15:52:31	1	5.270,00
15:52:31	5	5.260,00
15:53:36	4	5.290,00
15:55:10	16	5.270,00
15:55:37	1	5.280,00
15:55:37	9	5.270,00
15:56:22	43	5.290,00
15:56:24	472	5.300,00
16:06:10	3	5.310,00
16:06:34	2	5.300,00
16:06:41	5	5.310,00
16:07:33	13	5.300,00
16:08:18	10	5.310,00
16:10:12	86	5.300,00
16:10:12	877	5.290,00
16:11:21	20	5.320,00
16:11:50	5	5.280,00
16:12:46	1	5.320,00
16:17:25	40	5.280,00
16:17:33	5	5.320,00
16:26:24	25	5.290,00
	P. Cierre	5.290,00
	53.707	5.286,635

n GGALB

	24hs.	c/a: 5.560,00
14:01:37	12.530	5.260,00
16:39:56	69.832	5.240,00
	P. Cierre	5.240,00
	82.362	5.243,043

n GGALD

	24hs.	c/a: 4,415
11:02:28	223	4,46
11:06:49	2	4,41
11:14:40	1	4,45
11:20:15	69	4,42
11:24:18	24	4,46
11:24:18	1.511	4,465
11:27:42	93	4,47
11:27:42	1.282	4,475
11:36:50	140	4,43
12:00:06	268	4,435
12:04:55	7	4,43
12:04:55	93	4,435
12:22:50	500	4,41
12:28:29	1	4,425
12:37:34	100	4,42
12:37:34	331	4,425
12:54:36	55	4,42
12:54:36	5	4,425
13:00:46	713	4,40
13:16:49	82	4,38
13:46:48	114	4,35
13:46:48	187	4,345
13:51:36	546	4,38
13:56:03	8	4,345
14:07:51	12	4,38
14:07:51	12	4,385
14:10:17	149	4,38
14:16:49	200	4,355
14:18:11	8	4,34
14:18:44	58	4,35
14:19:34	3	4,305
14:49:35	97	4,365
14:56:41	6	4,33
15:10:47	367	4,375
15:20:42	980	4,37
15:41:05	9	4,38
16:10:40	226	4,40
16:13:48	24	4,395
16:25:10	466	4,40
16:44:18	676	4,385
	P. Cierre	4,385
	9.648	4,416
	Inm.	c/a: 4,40
11:29:52	1	4,475
12:13:27	4	4,42
12:20:53	679	4,415
12:22:05	216	4,40
12:24:17	4	4,42
13:00:46	36	4,40
13:05:41	9	4,41
13:44:33	1.139	4,35
14:19:27	3	4,31
15:01:30	9	4,365
15:02:03	100	4,33
	P. Cierre	4,335
	2.200	4,375

n GRIM

	24hs.	c/a: 1.100,00
14:15:28	344	1.150,00
14:24:33	439	1.140,00
	P. Cierre	1.140,00
	783	1.144,393

n HARG

	24hs.	c/a: 1.915,00
11:00:23	992	1.915,00
11:03:15	50	1.925,00
11:03:57	204	1.920,00
11:08:05	56	1.950,00
11:10:17	900	1.945,00
11:11:15	256	1.940,00
11:11:15	176	1.945,00
11:12:12	320	1.925,00
11:12:12	530	1.920,00
11:12:58	72	1.925,00
11:14:10	1.434	1.920,00
11:16:38	28	1.925,00
11:20:35	389	1.920,00
11:21:52	32	1.885,00
11:23:44	30	1.890,00
11:24:49	82	1.915,00
11:24:52	423	1.920,00
11:26:48	10	1.925,00
11:28:08	60	1.945,00
11:28:23	94	1.950,00
11:28:23	60	1.955,00
11:28:23	500	1.965,00
11:28:23	10	1.970,00
11:28:23	1.971	1.975,00
11:30:56	50	1.950,00
11:30:59	20	1.965,00
11:30:59	1.207	1.970,00
11:32:25	1.939	1.975,00
11:32:57	10	1.980,00
11:33:57	564	1.965,00
11:38:23	76	1.975,00
11:41:40	52	1.970,00
11:41:43	162	1.980,00
11:44:30	20	1.970,00
11:46:16	1.483	1.980,00
11:47:17	458	1.970,00
11:48:20	700	1.965,00
11:48:44	818	1.970,00
11:50:30	100	1.965,00
11:50:31	125	1.970,00
11:51:47	52	1.985,00
11:55:02	92	1.975,00
11:55:02	409	1.970,00
11:55:26	936	1.985,00
11:59:17	857	1.970,00
12:01:46	247	1.985,00
12:05:00	865	1.970,00
12:11:40	126	1.980,00
12:12:10	128	1.970,00
12:14:30	136	1.965,00
12:14:30	466	1.960,00
12:15:11	532	1.980,00
12:21:12	25	1.965,00
12:21:55	2.369	1.980,00
12:25:40	149	1.985,00
12:26:58	80	1.980,00
12:27:25	60	1.985,00
12:27:35	97	1.980,00
12:31:27	157	1.985,00
12:39:50	52	1.965,00
12:39:55	387	1.985,00
12:44:10	102	1.965,00
12:45:13	167	1.980,00
12:53:56	441	1.975,00
13:01:17	20	1.980,00
13:01:42	35	1.985,00
13:03:04	15	1.975,00
13:05:59	10	1.985,00
13:07:51	44	1.975,00
13:11:48	25	1.970,00
13:11:48	33	1.975,00
13:12:27	10	1.980,00
13:14:10	47	1.975,00
13:14:10	5	1.965,00
13:15:19	34	1.980,00
13:18:39	130	1.970,00
13:23:21	20	1.965,00
13:27:40	119	1.975,00
13:32:21	38	1.965,00
13:32:21	111	1.960,00
13:33:50	13	1.975,00
13:38:22	111	1.960,00
13:38:35	105	1.970,00
13:48:03	22	1.960,00
13:48:16	99	1.955,00
13:49:37	551	1.960,00
13:51:27	41	1.955,00
13:54:05	2.469	1.950,00
14:14:38	66	1.945,00
14:21:00	100	1.950,00
14:21:12	100	1.935,00
14:21:36	64	1.950,00
14:26:56	110	1.945,00
14:27:27	810	1.935,00
14:28:03	268	1.930,00
14:35:25	644	1.940,00
14:39:47	45	1.945,00
14:46:26	25	1.940,00
14:47:17	267	1.945,00
14:48:31	158	1.950,00
14:52:42	24	1.970,00
14:53:02	100	1.955,00
14:53:36	10	1.950,00
14:53:36	246	1.940,00
14:54:58	90	1.965,00
14:54:59	172	1.970,00
14:56:21	45	1.965,00
14:59:19	84	1.950,00
15:00:49	423	1.940,00
15:25:24	10	1.935,00
15:26:20	40	1.940,00
15:27:47	90	1.935,00
15:28:48	220	1.930,00
15:34:28	682	1.940,00
15:42:00	292	1.930,00
15:44:31	11	1.925,00
15:46:13	267	1.930,00
15:52:01	292	1.925,00

VOLVER AL INICIO

15:52:21	1.000	1.930,00
15:54:06	26	1.925,00
15:55:09	2.810	1.930,00
15:56:33	162	1.940,00
15:56:43	148	1.945,00
15:57:42	51	1.940,00
15:59:52	110	1.930,00
16:01:01	37	1.935,00
16:04:42	327	1.945,00
16:09:23	20	1.950,00
16:11:12	58	1.945,00
16:15:19	36	1.950,00
16:16:18	300	1.945,00
16:23:34	363	1.950,00
16:42:19	242	1.945,00
16:46:52	224	1.940,00
16:51:51	10	1.935,00
16:54:28	6	1.940,00
16:54:28	4	1.945,00
16:54:59	54	1.935,00
16:56:37	1.636	1.930,00
16:56:37	823	1.925,00
	P. Cierre	1.935,00
	43.257	1.953,604
	Inm.	c/a: 1.810,00
11:55:45	2.807	1.970,00
11:56:30	25	1.980,00
12:00:13	77	1.955,00
12:35:46	19	1.960,00
12:35:46	88	1.980,00
12:46:05	30	1.960,00
12:59:18	580	1.980,00
13:07:41	20	1.965,00
13:07:41	384	1.960,00
13:57:16	255	1.955,00
14:10:12	435	1.950,00
14:28:26	266	1.940,00
15:10:08	50	1.950,00
15:34:02	44	1.940,00
15:42:00	4.661	1.920,00
15:58:49	100	1.925,00
15:59:52	100	1.920,00
16:10:23	10	1.965,00
	P. Cierre	1.920,00
	9.951	1.943,462

n HAVA

	24hs.	c/a: 5.700,00
11:04:10	18	5.790,00
11:04:11	3	5.650,00
11:04:17	3	5.790,00
11:04:25	2	5.660,00
11:04:43	11	5.670,00
11:04:43	22	5.660,00
11:04:43	50	5.650,00
11:08:42	15	5.740,00
11:10:23	5	5.790,00
11:12:56	20	5.750,00
11:16:26	10	5.740,00
11:19:17	4	5.750,00
11:19:50	25	5.740,00
11:21:49	3	5.750,00
11:21:52	10	5.700,00
11:21:52	1	5.670,00
11:23:01	81	5.750,00
11:24:22	26	5.760,00
11:25:15	9	5.780,00
11:25:26	13	5.760,00
11:31:55	2	5.690,00
11:38:20	28	5.760,00
11:45:09	18	5.700,00
11:46:52	3	5.770,00
11:50:55	8	5.760,00
12:04:04	4	5.710,00
12:08:06	21	5.740,00
12:12:15	48	5.710,00
12:26:57	12	5.720,00
12:30:59	4	5.740,00
12:32:38	3	5.710,00
12:33:05	5	5.730,00
12:36:25	2	5.710,00
12:37:10	2	5.740,00
12:37:57	2	5.710,00
12:40:29	10	5.740,00
12:41:16	203	5.710,00
12:54:32	7	5.700,00
12:54:32	46	5.690,00
12:58:48	5	5.730,00
13:08:25	13	5.700,00
13:08:25	124	5.690,00
13:22:19	118	5.700,00
13:42:06	332	5.690,00
13:44:00	12	5.680,00
13:44:00	18	5.670,00
13:44:00	40	5.650,00
13:51:17	6	5.690,00
13:54:02	18	5.660,00
13:56:27	10	5.690,00
14:10:12	31	5.680,00
14:10:15	17	5.690,00
14:17:05	3	5.660,00
14:26:19	188	5.690,00
14:29:41	11	5.670,00
14:32:43	15	5.680,00
14:38:04	297	5.690,00
14:52:05	24	5.680,00
14:56:33	7	5.670,00
15:03:46	8	5.690,00
15:14:18	37	5.670,00
15:15:06	66	5.660,00
15:18:12	7	5.670,00
15:18:34	11	5.660,00
15:22:28	4	5.670,00
15:28:57	4	5.660,00
15:35:50	94	5.670,00
16:21:57	70	5.660,00
16:31:06	31	5.670,00
16:31:24	34	5.660,00
16:35:11	37	5.670,00
16:36:08	5	5.690,00
16:42:35	83	5.660,00
16:42:35	17	5.650,00
16:44:55	4	5.660,00
16:49:26	9	5.650,00
16:55:16	7	5.660,00
	P. Cierre	5.660,00
	2.576	5.692,69
	Inm.	c/a: 5.730,00
11:26:00	25	5.730,00
11:50:55	29	5.700,00
12:12:15	48	5.680,00
12:26:57	16	5.700,00
12:32:38	3	5.680,00
12:33:05	25	5.700,00
12:39:42	13	5.710,00
13:14:07	124	5.700,00
14:29:41	4	5.640,00
	P. Cierre	5.640,00
	287	5.698,676

n HSAT

	24hs.	c/a: 243,75
11:03:13	2	242,00
11:03:38	2	244,00
11:03:42	23	243,75
11:04:08	15	242,50
11:04:14	57	242,00
11:04:17	40	240,00
11:04:27	19	243,50
11:13:56	1	243,75
11:17:58	85	243,00
11:17:58	12	242,50
11:17:58	903	240,00
11:20:02	525	240,25
11:29:00	1	243,75
11:31:47	300	241,00
11:35:53	293	243,75
11:38:33	248	244,00
11:39:48	396	243,50
11:49:35	452	246,75
12:01:08	207	245,00
12:01:08	113	242,00
12:15:20	6	244,50
12:37:43	586	242,50
12:59:16	412	242,00
12:59:16	500	241,50
12:59:16	271	241,25
13:01:07	608	241,50
13:11:00	279	241,25
13:11:00	1.722	241,00
13:19:06	10	243,00
13:19:23	191	240,75
13:19:48	1.224	240,00
13:22:02	1.011	242,75
13:22:06	401	243,00
13:22:06	68	244,00
13:22:06	1.728	245,00
13:22:06	1.044	246,50
13:22:06	20	246,75
13:22:06	1.685	247,00
13:22:06	1.241	247,50
13:22:10	608	248,00
13:22:24	4.306	247,50
13:22:35	300	242,00
13:23:51	18	242,25
13:28:48	626	244,75
13:28:53	75	245,00
13:30:29	848	242,25
13:42:15	3.049	241,00
13:43:33	645	240,00
13:43:52	53	239,75
13:51:02	1	231,25
13:54:56	1.307	232,50
13:54:56	1.694	232,00
13:54:56	50	231,50
13:54:56	100	231,00
13:54:56	500	227,00
13:55:02	7.855	226,50
13:59:19	19	228,00
14:04:23	89	230,00
14:04:23	10	229,00
14:04:23	200	228,50
14:04:23	132	228,00
14:11:33	54	238,75
14:17:17	1	238,50
14:21:03	54	232,75
14:21:26	25	238,50
14:41:31	4	238,00
14:41:35	29	233,00
14:56:39	123	235,00
15:15:03	46	238,00
15:17:13	25	235,00
15:19:46	48	238,00
15:45:43	34	237,75
15:45:43	66	238,00
15:53:54	112	237,00
15:54:43	100	236,50
15:54:43	4	236,00
15:57:37	12	237,00
15:57:41	120	237,25
15:57:41	6.378	237,00
16:20:39	4	240,00
16:41:03	1.582	237,00
16:55:01	133	236,50
	P. Cierre	237,00
	48.138	238,604
	Inm.	c/a: 246,00
13:22:07	1.001	246,50
13:22:10	1.216	247,00
	P. Cierre	246,75
	2.217	246,774

n INTR

	24hs.	c/a: 393,00
12:42:45	50	389,00
12:42:45	211	388,50
12:44:36	50	393,00
13:47:10	789	388,50
13:47:10	247	383,50
15:04:17	600	385,00
16:03:39	600	390,00
16:14:10	50	396,00
16:14:10	50	397,50
16:14:10	100	398,00
16:14:10	280	399,00
	P. Cierre	393,50
	3.027	389,336

n INVJ

	24hs.	c/a: 406,00
11:00:24	300	412,00
11:04:46	900	409,50
11:12:49	376	404,00
11:17:49	3.628	405,50
11:22:49	900	405,00
11:27:30	50	404,00
11:27:30	136	403,00
11:30:37	139	403,50
11:30:37	82	403,00
11:30:37	300	402,50
11:30:37	479	402,00
11:36:09	448	405,00
11:49:34	197	407,50
11:59:52	51	408,00
12:02:08	221	405,50
12:02:08	234	405,00
12:02:08	791	402,00
12:02:08	1.188	401,00
12:09:39	50	407,00
12:10:13	468	403,00
12:10:15	50	402,50
12:10:15	1.290	401,00
12:22:57	630	403,00
12:23:31	150	407,00
12:23:31	5	408,00
12:45:33	737	407,00
12:50:43	50	405,00
12:56:45	500	407,00
13:00:22	686	405,00
13:03:07	150	402,50
13:03:07	659	402,00
13:04:17	50	406,50
13:04:17	51	407,00
13:21:58	250	403,50
13:36:05	1.083	402,00
13:36:05	1.333	401,50
13:36:26	754	401,00
13:36:31	1.525	401,50
13:42:40	1.511	401,00
13:43:56	184	400,50
13:50:43	2.441	401,50
13:53:13	367	401,00
13:53:13	27	400,00
14:03:35	120	403,00
14:11:55	50	400,50
14:19:02	208	403,00
14:27:49	400	402,50
14:35:28	1.600	401,00
14:37:32	272	400,50
14:37:32	728	400,00
14:42:29	50	402,50
14:44:26	50	400,50
14:44:26	34	400,00
14:45:00	204	402,50
15:05:57	1.650	402,00
15:50:14	100	402,50
15:56:18	931	402,00
15:57:18	373	401,50
15:59:25	965	401,00
16:01:25	327	401,50
16:07:01	1.286	402,00
16:21:28	200	401,00
16:21:59	316	402,00
16:28:20	58	402,50
16:32:35	200	401,50
16:33:00	3.822	401,00
16:33:45	600	400,50
16:33:45	167	400,00
16:36:32	50	401,00
16:40:22	100	400,50
16:40:22	2.342	400,00
16:53:24	100	401,00
16:55:01	150	400,00
16:58:24	100	401,00
	P. Cierre	400,50
	42.824	402,413
	Inm.	c/a: 404,50
11:22:32	106	409,00
11:37:31	180	400,00
12:10:12	1.307	400,50
12:10:12	920	400,00
12:10:13	1.864	399,00
12:11:11	1.424	396,00
	P. Cierre	398,50
	5.801	398,974

n IRS2W

	24hs.	c/a: 1.415,00
11:12:14	62	1.365,00
11:15:41	13	1.355,00
11:17:05	104	1.360,00
11:17:05	90	1.355,00
11:17:05	40	1.345,00
11:17:05	2	1.340,00
11:17:43	420	1.330,00
11:18:17	40	1.310,00
11:21:01	21	1.325,00
11:46:03	2	1.415,00
12:20:06	416	1.400,00
12:45:34	416	1.410,00
12:45:34	650	1.415,00
13:09:09	4	1.410,00
13:25:41	9	1.465,00
13:30:12	1	1.410,00
13:35:58	187	1.415,00
16:30:15	49	1.410,00
16:30:15	50	1.405,00
16:30:15	100	1.395,00
16:33:55	200	1.385,00
16:47:38	63	1.375,00
	P. Cierre	1.380,00
	2.936	1.388,188

n IRSA

	Inm.	c/a: 1.405,00
11:03:24	20	1.450,00
11:07:52	80	1.440,00
11:07:52	220	1.450,00
11:12:34	375	1.440,00
11:18:07	50	1.435,00
11:19:21	10	1.400,00
11:20:20	450	1.435,00
11:20:20	250	1.440,00
11:34:16	89	1.425,00
11:48:40	20	1.410,00
11:52:51	196	1.405,00
11:59:47	300	1.415,00
12:01:16	138	1.425,00
12:01:50	400	1.410,00
12:04:50	2.244	1.425,00
12:17:57	100	1.410,00
12:25:21	40	1.425,00
12:28:03	40	1.410,00
12:29:39	213	1.425,00
12:30:46	10	1.410,00
12:35:31	1.050	1.425,00
12:37:13	101	1.415,00
12:41:53	1.226	1.425,00
12:44:00	10	1.435,00
13:04:55	20	1.430,00
13:04:55	14	1.435,00
13:11:35	222	1.420,00
13:20:01	77	1.430,00
13:20:33	152	1.435,00
14:02:39	12	1.430,00
14:02:39	151	1.435,00
14:09:03	220	1.405,00
14:09:08	56	1.430,00
14:28:22	357	1.400,00
14:28:22	30	1.395,00
14:28:22	95	1.380,00
14:28:22	10	1.375,00
14:44:34	52	1.405,00
15:03:24	62	1.420,00
15:07:39	1.200	1.425,00
15:24:58	62	1.405,00
16:02:41	20	1.415,00
16:09:25	265	1.405,00
16:10:11	4.913	1.410,00
	P. Cierre	1.410,00
	15.622	1.419,05

n LEDE

	24hs.	c/a: 1.080,00
11:07:47	70	1.065,00
11:07:47	94	1.060,00
11:07:56	60	1.070,00
11:09:35	222	1.085,00
11:10:51	136	1.090,00
11:10:51	258	1.085,00
11:17:47	40	1.080,00
11:29:23	379	1.070,00
11:39:55	134	1.075,00
11:43:41	44	1.070,00
11:46:03	24	1.075,00
11:48:22	237	1.070,00
11:48:22	269	1.050,00
11:48:22	95	1.045,00
11:48:22	300	1.035,00
11:48:22	26	1.030,00
11:51:45	92	1.075,00
11:51:58	4	1.080,00
11:57:21	106	1.060,00
11:58:21	40	1.070,00
12:05:14	38	1.060,00
12:10:26	49	1.070,00
12:18:11	77	1.060,00
12:24:40	1.029	1.070,00
12:40:59	80	1.065,00
12:50:48	180	1.060,00
13:02:16	98	1.055,00
13:04:56	175	1.060,00
13:23:03	162	1.055,00
13:23:03	100	1.050,00
13:23:03	116	1.045,00
13:24:36	80	1.060,00
13:51:19	40	1.045,00
13:58:18	150	1.050,00
13:58:18	44	1.045,00
13:58:18	126	1.040,00
14:01:52	180	1.060,00
14:07:57	112	1.040,00
14:18:27	100	1.060,00
14:23:32	25	1.050,00
14:23:32	245	1.040,00
14:25:08	213	1.050,00
14:38:38	25	1.045,00
14:38:38	100	1.035,00
14:38:38	565	1.030,00
14:55:44	100	1.050,00
14:57:21	320	1.055,00
15:10:16	180	1.060,00
15:13:24	376	1.050,00
15:17:43	20	1.055,00
15:19:22	187	1.050,00
15:21:53	21	1.040,00
15:21:53	1	1.035,00
15:25:25	50	1.040,00
15:28:02	319	1.050,00
15:35:47	329	1.055,00
15:37:15	1.540	1.045,00
15:48:13	690	1.050,00
15:48:13	769	1.045,00
15:49:50	20	1.055,00
15:50:17	871	1.045,00
16:01:26	508	1.040,00
16:01:26	2.428	1.035,00
16:01:26	11.717	1.030,00
16:07:36	196	1.025,00
16:08:45	140	1.030,00
16:10:02	125	1.025,00
16:11:25	5.075	1.030,00
16:12:10	250	1.025,00
16:12:27	150.419	1.030,00
16:27:41	201	1.025,00
16:27:44	129.952	1.030,00
16:39:24	10.682	1.040,00
16:44:13	284	1.045,00
16:44:22	36.244	1.040,00
16:46:24	1.000	1.045,00
16:46:56	3.000	1.040,00
16:47:44	2.906	1.045,00
16:48:57	2.806	1.050,00
16:48:57	6.807	1.055,00
16:48:57	35.174	1.060,00
16:53:27	500	1.065,00
16:53:27	3.179	1.070,00
16:53:27	300	1.080,00
16:53:27	183.294	1.085,00
16:58:18	606	1.080,00
16:58:18	17.226	1.085,00
	P. Cierre	1.060,00
	617.521	1.051,65
	Inm.	c/a: 1.095,00
14:21:56	50	1.050,00
15:02:06	30	1.030,00
15:25:25	270	1.035,00
	P. Cierre	1.035,00
	350	1.036,714

n LOMA

	Inm.	c/a: 2.125,00
11:09:33	6	2.145,00
11:10:04	241	2.155,00
11:10:50	5	2.145,00
11:11:09	1	2.165,00
11:11:50	93	2.145,00
11:12:08	505	2.150,00
11:17:04	4	2.145,00
11:17:08	166	2.150,00
11:21:03	46	2.155,00
11:23:18	192	2.160,00
11:26:01	790	2.165,00
11:28:04	2	2.150,00
11:30:30	1	2.165,00
11:31:28	769	2.155,00
11:31:28	132	2.150,00
11:31:28	324	2.145,00
11:32:07	14	2.150,00
11:33:11	562	2.165,00
11:34:05	727	2.170,00
11:34:28	602	2.165,00
11:34:28	721	2.170,00
11:35:01	5	2.165,00
11:35:03	1.103	2.175,00
11:40:05	664	2.190,00
11:44:05	40	2.185,00
11:44:05	60	2.180,00
11:44:10	39	2.190,00
11:48:25	1	2.185,00
11:48:47	80	2.175,00
11:49:07	1	2.185,00
11:54:57	835	2.170,00
11:56:20	13	2.180,00
11:56:57	150	2.185,00
11:58:13	1	2.170,00
11:58:46	121	2.180,00
11:59:38	3	2.185,00
12:02:04	10	2.180,00
12:03:00	26	2.165,00
12:16:50	91	2.170,00
12:17:43	28	2.175,00
12:17:43	11	2.180,00
12:17:43	327	2.185,00
12:24:27	56	2.180,00
12:27:44	410	2.185,00
12:27:50	8	2.180,00
12:28:47	530	2.185,00
12:36:22	1	2.180,00
12:38:34	36	2.185,00
12:43:56	642	2.175,00
12:54:07	7	2.165,00
12:55:49	31	2.160,00
12:57:00	70	2.170,00
12:59:52	2	2.155,00
13:06:53	76	2.140,00
13:11:33	51	2.160,00
13:16:03	6	2.140,00
13:20:02	1	2.155,00
13:23:55	12	2.150,00
13:27:37	151	2.140,00
13:31:56	2	2.145,00
13:35:51	58	2.140,00
13:41:58	1	2.145,00
13:42:30	6	2.140,00
13:44:42	14	2.145,00
13:50:59	7	2.130,00
13:51:01	1	2.145,00
14:11:23	120	2.125,00
14:11:44	2	2.120,00
14:13:21	3	2.145,00
14:21:27	3	2.140,00
14:23:11	54	2.120,00
14:52:52	22	2.130,00
15:08:43	10	2.120,00
15:09:42	3	2.115,00
15:10:52	42	2.130,00
15:12:19	41	2.115,00
15:18:36	50	2.110,00
15:23:40	285	2.100,00
15:36:41	14	2.115,00
15:42:19	254	2.090,00
15:44:43	10	2.085,00
15:52:04	8	2.130,00
15:52:04	42	2.135,00
15:53:07	46	2.115,00
15:57:07	43	2.140,00
15:57:56	1	2.125,00
15:58:58	327	2.140,00
15:59:27	92	2.145,00
16:08:36	7	2.135,00
16:09:51	24	2.145,00
16:10:31	1	2.150,00
16:10:46	17	2.145,00
16:18:29	1	2.150,00
16:22:11	505	2.145,00
	P. Cierre	2.145,00
	13.718	2.162,164

n LOMAB

	24hs.	c/a: 2.075,00
13:57:08	233.875	2.125,00
13:57:39	230.000	2.155,00
14:07:39	42.085	2.125,00
16:10:18	240.675	2.100,00
	P. Cierre	2.100,00
	746.635	2.126,183
	Inm.	c/a: 2.100,00
16:04:09	240.000	2.120,00

VOLVER AL INICIO

	P. Cierre	2.120,00
	240.000	2.120,00

n LOMAD

	24hs.	c/a: 1,76
11:37:58	10	1,79
11:44:49	10	1,825
11:45:30	2.980	1,85
16:11:39	61	1,77
16:18:40	1.225	1,85
	P. Cierre	1,85
	4.286	1,849

n LONG

	24hs.	c/a: 40,80
11:33:21	250	40,95
11:34:08	400	41,00
11:34:08	250	41,45
11:34:08	2.050	41,50
11:49:25	1.206	41,45
11:57:19	282	41,00
12:13:02	200	40,05
12:45:29	277	41,00
12:57:38	440	40,05
13:12:34	200	40,10
13:13:09	613	40,05
13:13:09	1.000	40,00
13:13:09	1.000	39,95
13:13:09	651	39,90
13:27:55	5.050	40,00
13:27:55	100	40,10
13:27:55	1.000	40,50
13:27:55	2.000	40,80
13:27:55	1.400	40,85
13:27:55	450	40,90
13:38:28	7.950	40,50
13:41:53	349	39,90
13:41:53	140	39,75
13:49:01	1.266	40,50
13:49:01	1.000	40,80
13:49:01	734	40,85
14:06:59	200	40,75
14:19:01	450	39,90
14:20:55	300	39,80
14:20:55	2.860	39,75
14:21:41	1.232	39,70
14:23:21	1.000	40,00
14:25:01	700	39,70
14:29:07	1.000	40,00
14:35:22	68	39,70
14:35:22	1.000	39,55
14:35:22	1.000	39,50
14:35:22	1.000	39,45
14:35:22	1.000	39,40
14:37:44	1.200	39,35
14:37:44	1.000	39,30
14:37:44	1.000	39,25
14:37:44	1.000	39,20
14:37:44	1.000	39,15
14:42:36	438	39,10
14:45:05	1.000	39,95
15:03:22	2.500	39,15
15:05:12	5.562	39,10
15:05:18	2.240	39,00
15:05:23	200	39,10
15:05:27	15.562	39,15
15:06:59	12.500	39,05
15:07:36	12.696	39,00
15:11:35	2.238	39,10
15:14:06	58.250	39,15
15:15:10	10.000	39,40
15:15:10	19.846	39,50
15:17:03	42.866	39,80
15:24:16	116.541	39,55
15:36:35	25.000	39,50
15:40:12	41.541	39,30
15:41:39	750	39,50
15:42:14	560	39,25
15:44:01	5.448	39,00
15:45:02	260	38,80
15:45:23	341	38,85
15:47:28	2.000	39,10
15:47:28	1.725	39,15
15:47:28	1.275	39,25
15:54:51	15.000	39,10
15:54:51	15.000	39,25
15:58:23	34.998	38,90
16:02:56	500	39,15
16:02:56	3.500	39,20
16:05:34	625	38,95
16:06:33	2.433	39,20
16:10:37	740	39,00
16:15:17	500	39,20
16:19:37	1.998	39,00
16:20:33	7.567	39,20
16:20:33	2.433	39,45
16:21:40	3.002	39,40
16:21:40	4.920	39,45
16:26:08	770	39,50
16:26:08	2.686	39,55
16:26:39	10.044	39,60
16:37:35	250	39,00
16:41:15	3.511	39,50
16:50:08	1.375	38,95
16:52:33	1.000	39,25
16:54:23	200	39,00
16:54:23	1.000	38,90
16:54:23	39	38,85
16:54:41	4.000	39,25
16:57:38	1.000	39,00
16:59:29	5.416	38,85
	P. Cierre	39,10
	553.114	39,411

	Inm.	c/a: 42,70
12:34:49	600	42,70
14:58:16	1.000	41,40
	P. Cierre	41,40
	1.600	41,888

n METR

	Inm.	c/a: 1.145,00
11:01:47	10	1.145,00
11:01:47	29	1.110,00
11:05:29	29	1.150,00
11:15:32	230	1.130,00
11:15:32	800	1.125,00
11:15:32	391	1.115,00
11:27:57	74	1.140,00
11:37:54	4	1.135,00
11:46:03	1.948	1.140,00
12:04:04	766	1.135,00
12:04:04	167	1.125,00
12:27:10	701	1.130,00
12:27:10	1.592	1.125,00
12:27:10	348	1.115,00
12:27:10	150	1.110,00
12:27:10	10	1.105,00
12:27:10	90	1.100,00
12:30:14	700	1.120,00
12:37:34	18	1.145,00
12:38:12	207	1.120,00
12:39:02	262	1.145,00
12:56:39	173	1.130,00
13:11:44	200	1.120,00
13:16:15	750	1.125,00
13:20:39	109	1.120,00
13:20:39	229	1.115,00
13:30:05	10	1.120,00
13:33:00	359	1.110,00
13:35:39	20	1.125,00
13:48:30	800	1.120,00
13:57:57	10	1.115,00
13:59:52	1.367	1.110,00
14:25:17	125	1.115,00
14:29:36	183	1.120,00
14:30:54	75	1.115,00
14:31:35	133	1.120,00
14:36:57	100	1.115,00
14:39:10	32	1.120,00
14:41:27	50	1.115,00
14:42:39	2.339	1.120,00
14:56:42	361	1.115,00
15:53:05	1.428	1.120,00
16:02:46	95	1.125,00
16:02:46	395	1.150,00
16:02:46	2.177	1.160,00
16:14:37	2.874	1.120,00
	P. Cierre	1.135,00
	22.920	1.126,883

n MIRG

	Inm.	c/a: 20.600,00
11:04:45	2	20.175,00
11:04:45	1	20.150,00
11:04:45	7	20.075,00
11:16:48	18	20.950,00
11:22:07	1	20.600,00
11:31:39	2	20.200,00
11:50:58	61	20.225,00
12:08:39	24	20.100,00
12:11:31	26	20.125,00
12:22:07	1	20.150,00
13:00:30	4	20.175,00
13:04:36	10	20.375,00
13:05:44	3	20.200,00
13:13:26	9,8	20.175,00
13:34:56	3	20.200,00
14:09:12	10	20.150,00
14:37:19	9	20.175,00
15:44:56	5	20.250,00
15:52:24	14	20.350,00
16:03:39	37	20.250,00
16:10:50	50	20.350,00
16:10:50	40	20.825,00
16:10:50	10	20.850,00
16:11:25	35	20.250,00
	P. Cierre	20.450,00
	382,8	20.345,455

n MOLA

	24hs.	c/a: 18.550,00
11:05:48	20	18.250,00
11:10:25	4	18.500,00
11:24:17	33	18.525,00
11:56:02	9	18.500,00
12:07:44	1	18.700,00
12:19:17	6	18.500,00
12:31:32	3	18.700,00
13:07:17	5	18.500,00
13:29:22	8	18.400,00
13:32:51	3	18.375,00
13:32:53	18	18.400,00
13:47:34	2	18.300,00
13:47:34	5	18.400,00
13:51:46	2	18.350,00
13:53:35	5	18.475,00
14:17:56	4	18.400,00
14:23:29	37	18.450,00
14:32:01	65	18.400,00
15:02:05	29	18.350,00
15:03:58	60	18.400,00
15:25:58	173	18.350,00
15:31:15	12	18.300,00
15:37:17	10	18.475,00
15:37:17	16	18.500,00
16:03:58	2	18.350,00
16:09:00	59	18.375,00
16:10:43	100	18.350,00
16:11:04	14	18.375,00
16:11:34	50	18.400,00
16:20:53	6	18.450,00
16:32:41	105	18.325,00
16:45:50	2	18.375,00
16:55:11	5	18.300,00
	P. Cierre	18.325,00
	873	18.380,04

	Inm.	c/a: 18.875,00
12:43:12	3	18.600,00
13:29:22	7	18.300,00
13:30:34	1	18.325,00
13:32:25	1	18.175,00
13:32:51	3	18.300,00
13:32:53	10	18.325,00
15:03:58	5	18.450,00
15:27:56	13	18.350,00
16:03:58	5	18.175,00
	P. Cierre	18.175,00
	48	18.338,021

n MOLI

	24hs.	c/a: 3.140,00
11:03:10	25	3.100,00
11:03:10	7	3.095,00
11:03:55	20	3.100,00
11:04:25	20	3.145,00
11:04:25	8	3.095,00
11:04:25	33	3.090,00
11:04:25	3	3.085,00
11:04:31	42	3.100,00
11:08:25	33	3.135,00
11:13:40	20	3.105,00
11:15:00	5	3.120,00
11:15:50	261	3.135,00
11:15:50	170	3.140,00
11:18:07	70	3.120,00
11:20:45	20	3.140,00
11:22:07	58	3.125,00
11:22:37	113	3.140,00
11:24:27	28	3.135,00
11:27:56	114	3.115,00
11:31:48	7	3.135,00
11:33:57	23	3.140,00
11:49:40	52	3.135,00
11:54:12	10	3.125,00
11:57:06	157	3.130,00
11:58:48	17	3.120,00
12:00:27	16	3.125,00
12:03:18	21	3.130,00
12:07:07	620	3.125,00
12:19:29	350	3.120,00
12:20:04	24	3.115,00
12:23:13	88	3.120,00
12:23:13	392	3.115,00
12:25:50	15	3.130,00
12:25:58	79	3.115,00
12:33:52	115	3.125,00
12:35:06	121	3.115,00
12:41:05	146	3.110,00
12:46:12	5	3.105,00
12:46:12	359	3.100,00
12:46:12	127	3.090,00
12:47:00	28	3.125,00
12:55:18	25	3.095,00
12:55:49	348	3.125,00
13:01:57	20	3.105,00
13:05:19	114	3.100,00
13:05:19	46	3.095,00
13:05:19	28	3.090,00
13:07:08	40	3.115,00
13:07:08	39	3.120,00
13:08:48	60	3.105,00
13:08:48	350	3.095,00
13:08:48	1.054	3.090,00
13:08:48	141	3.085,00
13:13:33	5	3.120,00
13:43:14	9	3.115,00
13:47:54	38	3.110,00
13:53:45	165	3.100,00
13:57:59	50	3.090,00
13:59:21	253	3.100,00
13:59:32	40	3.105,00
14:04:30	220	3.100,00
14:06:54	40	3.105,00
14:06:54	57	3.110,00
14:16:45	40	3.100,00
14:19:27	365	3.110,00
14:58:23	78	3.100,00
15:03:10	162	3.090,00
15:05:49	59	3.100,00
15:15:37	152	3.110,00
15:16:18	72	3.100,00
15:18:48	362	3.110,00
15:23:25	42	3.100,00
15:33:28	6	3.105,00
15:35:51	7	3.100,00
15:36:24	7	3.095,00
15:36:24	660	3.090,00
15:47:35	470	3.100,00
15:51:39	146	3.090,00
16:00:25	105	3.085,00
16:04:35	215	3.080,00
16:04:35	95	3.075,00
16:04:50	31	3.070,00
16:05:32	49	3.090,00
16:10:06	5	3.075,00
16:13:46	620	3.080,00
16:14:29	80	3.090,00
16:24:15	52	3.080,00
16:29:06	25	3.090,00
16:35:47	318	3.075,00
16:50:06	14	3.085,00
16:51:08	12	3.080,00
16:51:08	48	3.075,00
16:51:40	221	3.085,00
16:56:09	275	3.075,00
16:57:11	293	3.070,00
	P. Cierre	3.075,00
	12.050	3.101,529

	Inm.	c/a: 3.135,00
11:15:00	5	3.100,00
11:19:52	5	3.215,00
11:39:23	15	3.130,00
11:39:23	5	3.125,00
11:49:39	16	3.065,00
11:54:12	99	3.115,00
12:20:59	10	3.090,00
12:57:27	106	3.095,00
13:50:35	21	3.060,00
14:59:27	10	3.080,00
15:12:06	6	3.100,00
15:19:20	6	3.080,00
15:46:36	30	3.070,00
	P. Cierre	3.070,00
	334	3.098,159

n MORI

	24hs.	c/a: 324,50
11:03:50	378	322,50
11:04:14	844	322,00
11:04:29	200	332,50
11:07:42	5.651	325,00
11:08:15	746	322,00
11:08:15	200	321,00
11:08:15	1.643	320,50
11:08:15	4.995	320,00
11:08:15	2.556	318,50
11:08:53	300	318,00
11:08:59	100	317,00
11:09:04	274	318,00
11:09:04	4.879	318,50
11:09:36	456	319,00
11:09:36	970	318,50
11:10:31	278	325,00
11:10:35	1.330	326,00
11:11:50	1.720	320,00
11:12:55	234	324,00
11:13:41	246	323,50
11:14:22	2.688	320,00
11:15:44	1.064	323,00
11:16:02	1.000	320,50
11:16:06	100	320,00
11:16:26	11.500	320,50
11:19:17	100	321,00
11:19:17	975	320,50
11:20:14	500	321,00
11:21:08	100	320,50
11:21:09	100	323,00
11:21:11	100	320,50
11:22:43	103	323,00
11:23:07	153	320,50
11:23:50	560	322,00
11:23:50	1.354	323,50
11:23:50	1.148	324,00
11:24:57	1.436	320,50
11:25:50	3.177	323,50
11:26:57	1.458	324,00
11:28:34	3.635	325,00
11:32:47	3.554	327,00
11:35:39	438	325,50
11:36:40	100	325,00
11:36:44	3.426	325,50
11:37:34	778	327,50
11:37:34	297	328,00
11:37:43	1.212	326,00
11:40:14	300	325,00
11:40:14	200	324,00
11:40:48	1.802	327,50
11:42:21	201	325,00
11:43:04	1.902	327,50
11:44:56	500	326,00
11:44:56	100	325,00
11:44:56	1.400	324,00
11:50:07	3.230	325,00
11:50:42	200	324,00
11:51:54	3.245	324,50
11:52:37	188	324,00
11:52:37	884	322,00
11:53:17	3.356	324,00
11:57:26	2.342	324,50
11:57:46	1.293	324,00
11:58:18	450	322,50
11:58:18	550	322,00
11:59:44	12.907	324,00
11:59:48	239	324,50
12:00:07	1.112	325,00
12:00:52	1.000	326,00
12:01:45	161	327,00
12:04:11	200	325,50
12:04:11	549	325,00
12:04:25	965	327,00
12:05:03	600	325,00
12:05:36	200	324,50
12:05:36	200	324,00
12:05:36	2.583	323,50
12:05:36	238	323,00
12:05:53	300	326,00
12:07:54	210	323,00
12:08:47	1.103	326,00
12:08:48	100	326,50
12:08:58	6.544	326,00
12:10:21	250	325,50
12:13:17	5.550	324,00
12:27:21	3.602	323,00
12:27:21	5.088	322,00
12:27:21	1.000	321,00
12:27:21	2.411	320,50
12:27:21	7.899	320,00
12:27:35	100	320,50
12:28:09	2.676	321,50
12:28:09	804	321,00
12:28:22	100	324,00
12:30:08	296	321,00
12:30:08	12.704	320,50
12:30:21	100	323,50
12:32:50	308	322,50
12:33:36	1.900	322,00
12:33:57	100	323,00
12:34:47	1.370	322,00
12:35:14	200	321,00
12:35:18	600	322,50
12:38:44	706	323,50
12:41:39	100	323,00
12:41:39	2.981	321,00
12:43:42	705	322,50
12:46:58	4.278	321,00
12:46:58	4.840	320,50
12:46:58	882	320,00
12:47:02	3.257	322,50
12:47:16	1.857	320,00
12:47:16	279	319,00
12:48:11	3.264	322,00
12:48:43	1.327	319,50
12:48:43	18.773	319,00
12:49:28	10.100	320,00
12:51:07	1.073	320,50
12:51:37	3.364	319,00
12:51:44	125	320,50
12:51:44	1.000	318,50
12:52:12	10.313	319,00
12:55:18	1.100	320,50
12:56:00	110	319,00
12:56:30	1.100	320,50
12:58:24	160	319,00
12:58:30	1.023	320,50
13:05:09	100	320,00
13:06:02	10.721	320,50
13:09:26	500	320,00
13:09:41	10.000	319,00
13:10:27	11.360	320,00
13:10:30	135	318,50
13:11:09	20.986	318,00
13:16:10	14	317,50
13:17:27	100	319,00
13:18:12	1.000	318,00
13:18:54	630	317,50
13:19:26	350	318,00
13:19:26	1.232	319,00
13:19:47	600	317,50
13:20:08	1.968	319,00
13:20:17	6.565	319,50
13:22:36	450	317,50
13:24:06	10.000	318,00
13:24:16	3.176	319,00
13:25:21	12.727	317,50
13:25:21	4.400	317,00
13:25:21	8.963	316,50
13:25:55	1.270	318,00
13:25:55	450	317,00
13:25:55	4.039	316,50
13:28:06	10.000	317,00
13:28:16	3.902	319,50
13:30:43	1.506	318,00
13:36:05	1.000	317,50
13:36:18	10.897	318,00
13:40:49	965	317,00
13:41:00	45.833	318,00
13:46:09	472	317,50
13:46:09	4.261	317,00
13:46:09	3.672	316,50
13:46:09	3.895	316,00
13:49:13	2.699	317,00
13:50:18	100	317,50
13:50:24	664	318,00
13:53:17	607	317,00
13:58:14	100	318,00
14:00:45	100	317,00
14:01:20	7.195	318,00
14:07:02	1.500	317,00
14:07:18	5.429	318,00
14:07:32	7.310	318,50
14:07:58	4.710	319,00
14:08:30	400	318,50
14:08:30	840	318,00
14:09:08	989	318,50
14:09:22	1.039	318,00
14:11:18	230	318,50
14:11:25	12.360	318,00
14:14:30	20.930	318,50
14:14:40	840	319,00
14:14:40	1.088	319,50
14:15:39	250	317,50
14:19:37	373	318,00
14:19:52	250	319,00
14:20:36	1.107	318,00
14:21:05	254	317,50
14:22:35	1.000	319,00
14:22:48	1.166	317,50
14:22:53	700	319,00
14:25:51	15.000	318,50
14:26:15	325	318,00
14:28:18	1.000	317,00
14:29:10	1.176	318,00
14:31:04	750	317,00
14:34:57	2.016	318,00
14:35:04	1.469	319,00
14:36:52	2.305	318,00
14:43:47	100	319,00
14:43:47	149	319,50
14:45:14	150	319,00
14:46:08	400	318,00
14:46:08	1.000	317,50
14:47:06	619	319,00
14:48:46	123	318,00
14:48:46	77	317,50
14:50:33	10.392	318,00
14:55:15	620	318,50
14:57:43	554	318,00
15:00:14	200	317,50
15:03:15	200	318,00
15:03:32	813	317,50
15:04:37	2.600	318,00
15:07:22	2.800	318,50
15:08:16	1.732	319,00
15:08:16	8.202	319,50
15:17:39	13.284	318,00
15:20:13	100	319,50
15:21:43	1.500	318,50
15:22:32	1.900	318,00
15:24:29	623	319,50
15:26:03	400	318,00
15:27:36	400	318,50
15:30:03	908	318,00
15:32:06	285	319,00
15:32:22	1.500	318,00
15:33:04	313	319,00
15:33:43	410	317,50
15:35:11	6.604	318,00
15:37:28	500	318,50
15:38:38	666	319,00
15:45:33	922	318,50
15:46:23	160	319,00
15:46:44	504	318,50
15:47:09	1.420	319,00
15:59:32	1.640	318,50
15:59:32	920	318,00
15:59:55	1.791	319,00
16:01:49	296	318,00
16:03:10	3.449	319,00
16:09:06	239	318,00
16:10:10	103	319,50
16:11:40	197	318,00
16:12:01	293	319,00
16:12:12	149	318,00
16:15:56	100	319,00
16:18:05	309	319,50
16:19:53	713	318,50
16:20:23	2.097	318,00

VOLVER AL INICIO

16:22:59	100	319,00
16:25:29	2.440	318,50
16:26:35	100	319,00
16:26:35	3	320,00
16:27:11	6.839	319,00
16:30:43	300	319,50
16:30:57	463	319,00
16:31:21	6.000	319,50
16:31:59	3.400	318,50
16:32:00	8.170	319,50
16:32:35	100	318,50
16:32:57	2.745	319,50
16:35:30	1.000	318,50
16:38:56	1.859	318,00
16:40:52	100	318,50
16:41:37	22.277	318,00
16:46:56	5.460	318,50
16:50:51	100	318,00
16:51:12	91	318,50
16:51:12	217	319,00
16:54:40	4.021	318,00
16:54:40	3.389	317,50
16:55:28	183	318,50
16:55:52	126	318,00
16:55:59	2.002	317,50
16:56:42	504	317,00
16:57:47	3.586	318,00
16:58:18	300	317,50
16:58:20	2.414	318,00
16:59:20	1.379	317,50
16:59:20	1.279	317,00
16:59:47	413	318,50
	P. Cierre	318,50
	692.540	319,512
	Inm.	c/a: 325,50
11:08:15	100	326,50
11:08:17	275	326,00
11:08:18	100	320,00
11:13:01	126	319,00
11:24:05	1.600	320,00
11:25:50	2.800	322,00
11:29:51	210	320,00
11:29:51	40	319,50
11:31:05	200	320,00
11:44:32	100	328,00
11:50:42	100	322,00
11:58:18	200	323,00
12:08:48	100	327,00
12:08:48	5.000	327,50
12:08:48	5.300	329,50
12:08:48	866	330,00
12:08:48	1.089	333,00
12:08:48	303	336,00
12:08:48	2.595	338,00
12:12:26	1.300	323,50
12:15:36	600	323,00
12:21:37	1.000	323,50
12:26:50	300	323,00
12:26:50	1.920	322,00
12:35:14	155	321,50
12:36:17	200	323,00
12:36:17	2.135	323,50
12:36:17	340	325,50
12:36:17	100	326,00
12:36:17	1.911	330,00
12:36:17	4.601	332,00
12:48:43	700	320,00
13:05:07	60	319,50
13:05:09	100	319,00
13:14:24	16.362	318,00
13:20:17	200	319,50
13:21:07	200	319,00
13:25:55	450	317,50
13:27:30	330	317,00
13:33:58	20	316,50
13:38:57	2.999	316,00
13:53:17	400	315,50
13:58:14	100	318,50
14:03:09	5.864	317,50
14:15:39	250	316,00
14:22:06	4.106	317,50
14:22:48	2.250	316,00
14:40:47	230	317,50
15:02:23	509	318,00
15:17:02	285	318,50
15:18:52	100	319,00
15:18:52	800	318,50
15:54:37	824	318,00
15:59:15	146	317,50
15:59:25	2.640	317,00
	P. Cierre	317,00
	75.491	322,308

n MTR

	24hs.	c/a: 1.995,00
11:07:23	10	1.970,00
11:07:23	330	1.960,00
11:09:45	10	1.975,00
11:29:15	31	1.985,00
11:35:40	14	2.055,00
11:40:48	28	1.985,00
11:55:14	80	2.040,00
12:09:11	580	2.000,00
13:30:13	50	2.010,00
13:57:25	180	2.005,00
14:01:52	24	2.010,00
14:09:27	60	2.005,00
14:34:47	696	2.000,00
14:58:39	2	2.005,00
15:05:44	280	2.030,00
15:15:55	50	2.025,00
15:35:04	10	2.020,00
15:35:04	463	2.025,00
16:23:22	120	2.030,00
16:23:40	170	2.045,00
16:29:28	225	2.065,00
16:29:28	315	2.070,00
16:37:12	10	2.030,00
16:43:58	14	2.060,00
16:51:05	97	2.050,00
16:54:43	221	2.000,00
	P. Cierre	2.050,00
	4.070	2.016,37

	Inm.	c/a: 2.000,00
14:28:58	20	2.000,00
	P. Cierre	2.000,00
	20	2.000,00

n OEST

	24hs.	c/a: 1.060,00
11:23:35	55	1.090,00
11:23:35	191	1.085,00
11:24:33	60	1.080,00
11:24:33	50	1.060,00
11:49:14	136	1.045,00
11:49:14	74	1.050,00
11:56:10	12	1.040,00
11:57:03	496	1.050,00
13:01:47	152	1.060,00
13:23:02	2.494	1.055,00
13:45:38	280	1.050,00
14:31:20	200	1.035,00
15:18:12	88	1.030,00
15:20:31	1.443	1.025,00
15:54:49	10	1.020,00
15:54:57	829	1.025,00
16:17:23	235	1.035,00
16:34:12	500	1.025,00
16:35:03	465	1.035,00
	P. Cierre	1.030,00
	7.770	1.042,216

n PAMP

	Inm.	c/a: 2.920,00
11:00:56	63	2.935,00
11:00:56	10	2.945,00
11:00:56	2.201	2.960,00
11:03:06	16	2.930,00
11:03:23	68	2.920,00
11:04:07	4	2.910,00
11:05:17	7	2.915,00
11:05:18	26	2.910,00
11:05:18	50	2.905,00
11:05:41	13	2.880,00
11:06:46	16	2.885,00
11:06:46	19	2.880,00
11:07:16	13	2.890,00
11:07:39	38	2.885,00
11:07:39	42	2.880,00
11:07:43	1	2.905,00
11:08:51	90	2.890,00
11:08:51	34	2.885,00
11:08:51	105	2.880,00
11:08:51	1.265	2.850,00
11:08:51	22	2.800,00
11:08:51	27	2.770,00
11:12:07	11	2.805,00
11:12:07	1.592	2.890,00
11:17:55	5	2.900,00
11:17:55	10	2.905,00
11:18:18	1	2.900,00
11:18:18	449	2.895,00
11:18:18	250	2.890,00
11:18:18	34	2.885,00
11:18:18	17	2.845,00
11:18:18	149	2.810,00
11:21:37	769	2.910,00
11:22:11	63	2.920,00
11:22:11	4.168	2.930,00
11:22:55	16	2.900,00
11:25:18	9	2.910,00
11:25:34	4	2.925,00
11:25:39	1	2.910,00
11:26:11	4	2.920,00
11:26:13	13	2.905,00
11:29:05	1	2.920,00
11:30:02	2	2.930,00
11:30:19	14	2.920,00
11:30:19	1	2.915,00
11:31:45	35	2.910,00
11:33:35	10	2.920,00
11:33:48	61	2.910,00
11:33:58	359	2.920,00
11:37:11	241	2.910,00
11:37:36	14	2.920,00
11:37:53	207	2.910,00
11:39:16	68	2.905,00
11:39:35	50	2.910,00
11:40:24	22	2.920,00
11:41:24	3	2.905,00
11:41:39	5	2.920,00
11:42:26	137	2.905,00
11:45:41	10	2.915,00
11:46:32	68	2.905,00
11:48:23	32	2.900,00
11:49:12	1	2.905,00
11:49:47	215	2.900,00
11:53:57	49	2.890,00
11:54:28	28	2.915,00
11:56:59	6	2.905,00
11:56:59	1.023	2.890,00
11:58:30	13	2.885,00
11:58:30	259	2.890,00
11:59:58	6	2.900,00
12:01:35	346	2.885,00
12:01:37	403	2.900,00
12:04:16	232	2.905,00
12:06:02	5	2.890,00
12:11:23	175	2.900,00
12:11:44	1	2.905,00
12:11:53	83	2.900,00
12:13:14	44	2.905,00
12:13:34	243	2.910,00
12:14:33	3	2.905,00
12:15:02	207	2.910,00
12:16:01	14	2.905,00
12:18:23	101	2.910,00
12:18:42	131	2.905,00
12:20:23	3	2.910,00
12:20:42	49	2.900,00
12:20:46	30	2.910,00
12:21:45	230	2.900,00
12:22:07	6	2.920,00
12:23:25	19	2.900,00
12:26:16	115	2.910,00
12:28:12	5	2.900,00
12:28:37	1.895	2.920,00
12:31:43	54	2.900,00
12:32:08	273	2.920,00
12:37:12	50	2.905,00
12:37:13	36	2.915,00
12:37:21	3	2.905,00
12:38:22	179	2.910,00
12:39:07	213	2.905,00
12:41:05	67	2.900,00
12:48:43	50	2.895,00
12:49:22	15	2.910,00
12:51:34	81	2.895,00
12:52:49	24	2.910,00
12:52:50	140	2.915,00
12:56:35	4	2.910,00
12:57:16	72	2.915,00
12:57:39	222	2.910,00
13:01:31	1.082	2.900,00
13:01:31	273	2.890,00
13:01:31	2	2.880,00
13:01:31	11	2.860,00
13:01:31	9	2.850,00
13:01:31	15	2.840,00
13:01:31	1.432	2.810,00
13:04:57	2.028	2.905,00
13:06:57	250	2.900,00
13:06:57	425	2.905,00
13:08:24	13	2.900,00
13:08:24	201	2.905,00
13:09:42	779	2.900,00
13:11:10	10	2.895,00
13:11:10	183	2.850,00
13:12:29	86	2.910,00
13:15:52	300	2.900,00
13:16:46	23	2.885,00
13:21:18	386	2.890,00
13:24:52	85	2.880,00
13:26:53	666	2.890,00
13:27:52	20	2.895,00
13:27:57	5	2.900,00
13:28:09	8	2.890,00
13:28:18	98	2.900,00
13:28:46	166	2.895,00
13:29:58	61	2.890,00
13:30:55	612	2.905,00
13:31:49	2	2.900,00
13:31:50	68	2.905,00
13:34:01	2	2.910,00
13:35:20	21	2.900,00
13:35:24	8	2.910,00
13:35:40	47	2.900,00
13:37:58	300	2.910,00
13:39:53	80	2.900,00
13:39:55	435	2.910,00
13:40:29	43	2.900,00
13:41:31	4	2.910,00
13:42:15	8	2.900,00
13:42:15	37	2.895,00
13:42:25	60	2.910,00
13:42:31	30	2.900,00
13:43:07	10	2.895,00
13:43:47	1	2.910,00
13:45:23	182	2.895,00
13:46:27	136	2.910,00
13:46:34	10	2.905,00
13:46:34	612	2.910,00
13:47:24	135	2.915,00
13:48:46	24	2.910,00
13:48:50	490	2.920,00
13:49:32	20	2.915,00
13:49:54	5	2.920,00
13:51:20	1	2.925,00
13:51:33	36	2.920,00
13:52:25	35	2.910,00
13:52:47	12	2.920,00
13:56:18	27	2.910,00
13:57:31	6	2.920,00
13:57:51	500	2.915,00
13:58:23	1.606	2.920,00
13:58:35	627	2.925,00
14:00:48	30	2.915,00
14:00:54	1.000	2.920,00
14:01:17	17	2.925,00
14:01:54	80	2.920,00
14:02:00	3.818	2.925,00
14:03:56	807	2.930,00
14:05:25	6	2.935,00
14:05:30	50	2.925,00
14:05:43	428	2.935,00
14:06:40	654	2.925,00
14:06:43	1.558	2.940,00
14:09:09	50	2.945,00
14:10:27	23	2.940,00
14:14:06	511	2.930,00
14:14:55	347	2.920,00
14:20:26	199	2.900,00
14:24:07	173	2.905,00
14:25:41	505	2.900,00
14:28:10	1	2.905,00
14:31:09	343	2.900,00
14:32:46	58	2.895,00
14:36:18	20	2.905,00
14:39:29	2	2.920,00
14:40:05	259	2.905,00
14:40:05	112	2.895,00
14:40:16	58	2.915,00
14:41:04	304	2.920,00
14:41:04	44	2.925,00
14:41:04	10	2.930,00
14:41:04	56	2.935,00
14:41:04	286	2.940,00
14:41:12	29	2.910,00
14:43:50	67	2.900,00
14:44:01	56	2.910,00
14:44:23	448	2.900,00
14:46:00	71	2.910,00
14:50:45	2	2.920,00
14:52:53	10	2.915,00
14:53:04	1	2.910,00
14:55:33	10	2.915,00
14:55:33	9	2.920,00
14:57:35	80	2.910,00
14:57:35	50	2.905,00
14:57:35	27	2.900,00
14:57:39	1	2.920,00
14:58:20	50	2.900,00
14:59:57	50	2.915,00
15:00:07	9	2.910,00
15:01:03	6	2.920,00
15:01:34	5	2.910,00
15:02:14	19	2.920,00
15:02:18	19	2.925,00
15:02:55	30	2.920,00
15:03:46	295	2.910,00
15:11:09	33	2.900,00
15:13:16	8	2.910,00
15:14:05	243	2.900,00
15:17:05	50	2.910,00
15:17:59	507	2.890,00
15:20:45	613	2.895,00
15:20:54	769	2.900,00
15:23:34	71	2.890,00
15:23:34	6	2.875,00
15:23:58	105	2.895,00
15:24:42	2	2.875,00
15:24:47	490	2.895,00
15:25:49	300	2.875,00
15:26:57	276	2.895,00
15:29:03	6	2.885,00
15:29:14	13	2.895,00
15:29:36	5	2.885,00
15:29:52	324	2.895,00
15:36:11	503	2.885,00
15:40:27	823	2.895,00
15:43:30	2	2.900,00
15:43:33	100	2.885,00
15:43:44	117	2.900,00
15:46:55	1	2.890,00
15:46:55	50	2.885,00
15:46:57	5	2.900,00
15:47:29	9	2.885,00
15:55:28	2	2.900,00
15:55:30	80	2.890,00
15:56:08	11	2.900,00
15:56:12	1.018	2.885,00
15:56:12	1.482	2.880,00
15:57:07	87	2.885,00
15:58:41	243	2.880,00
15:59:05	11	2.895,00
16:01:05	34	2.880,00
16:02:27	30	2.885,00
16:02:55	13	2.880,00
16:03:06	372	2.875,00
16:04:38	7	2.900,00
16:05:34	40	2.875,00
16:06:44	1	2.880,00
16:09:27	364	2.895,00
16:13:52	1.150	2.875,00
16:17:29	9	2.890,00
16:18:19	82	2.870,00
16:19:11	44	2.880,00
16:19:11	2	2.850,00
16:21:39	15	2.890,00
16:21:58	468	2.875,00
16:21:58	215	2.850,00
16:21:58	252	2.810,00
16:27:56	9	2.865,00
16:28:18	8	2.885,00
16:29:06	10	2.815,00
	P. Cierre	2.855,00
	59.846	2.904,636

n PAMPD

	24hs.	c/a: 2,43
11:02:58	404	2,435
11:06:28	1.025	2,415
11:09:45	7	2,41
11:10:15	10	2,38
11:13:15	22	2,40
11:26:15	26	2,395
11:37:45	13	2,425
11:38:57	50	2,405
11:44:06	2.049	2,41
11:48:05	5	2,40
11:50:01	12	2,38
11:58:40	772	2,39
11:58:40	81	2,38
12:05:45	2	2,41
12:20:07	3	2,39
12:28:54	1	2,41
12:34:54	25	2,39
12:38:40	95	2,40
13:06:06	415	2,41
13:15:47	1	2,40
13:19:27	10	2,395
13:22:47	63	2,39
13:41:38	46	2,41
13:41:39	1.194	2,415
13:43:56	42	2,40
13:44:02	34	2,41
13:58:45	5	2,415
14:05:33	1	2,43
14:06:04	1	2,415
14:11:59	215	2,42
14:20:32	1.005	2,41
14:36:50	2.645	2,415
14:49:28	32	2,42
14:55:12	6	2,395
15:03:32	206	2,415
15:14:46	1.047	2,395
15:35:05	206	2,40
15:37:18	1.800	2,395
15:44:07	1.899	2,40
15:51:44	500	2,39
15:54:26	1.273	2,405
16:07:48	414	2,40
16:14:42	362	2,39
16:17:46	900	2,395
16:19:47	88	2,375
16:21:28	12	2,395
16:27:54	7	2,39
16:31:18	52	2,385
16:32:59	100	2,375
16:33:33	100	2,37
16:33:33	102	2,36
16:38:53	133	2,38
16:46:15	7	2,375
16:47:54	2	2,37
	P. Cierre	2,38
	19.527	2,404
	Inm.	c/a: 2,42
11:09:11	101	2,38
11:43:04	4	2,41
11:48:07	82	2,40
12:23:40	105	2,39
12:57:37	171	2,41
12:57:37	36	2,415
13:03:07	115	2,39
13:33:35	19	2,41
13:54:55	62	2,39
14:00:39	10	2,41
14:17:35	4.116	2,40
15:43:23	16.736	2,39
16:29:37	621	2,385
	P. Cierre	2,39
	22.178	2,392

n PATA

	24hs.	c/a: 1.180,00
11:25:43	54	1.180,00
11:39:36	60	1.165,00
11:39:36	14	1.160,00
11:42:34	25	1.180,00
11:44:32	40	1.160,00
11:49:52	164	1.180,00
11:51:55	48	1.175,00
12:03:30	20	1.170,00
12:04:22	85	1.160,00
12:06:49	116	1.170,00
12:30:20	800	1.165,00
12:30:59	234	1.160,00
12:40:48	70	1.150,00
12:53:35	700	1.145,00
12:53:35	886	1.130,00
12:53:35	220	1.125,00
12:54:37	250	1.120,00
12:54:37	161	1.110,00
12:57:52	50	1.150,00
13:01:13	449	1.160,00
13:08:18	270	1.150,00
13:13:24	261	1.155,00
13:13:24	19	1.160,00
13:14:25	34	1.150,00
13:38:29	772	1.160,00
14:43:56	365	1.150,00
15:00:45	28	1.160,00
15:06:51	525	1.150,00
15:23:16	169	1.145,00
15:29:09	1.160	1.150,00
15:57:49	41	1.145,00
16:13:52	168	1.150,00
16:16:37	140	1.160,00
16:18:53	315	1.155,00
16:42:10	239	1.150,00
16:42:10	418	1.145,00
	P. Cierre	1.150,00
	9.241	1.149,969
	Inm.	c/a: 1.200,00
13:08:03	255	1.175,00
15:18:42	150	1.150,00
	P. Cierre	1.150,00
	405	1.165,741

n RICH

	24hs.	c/a: 918,00
11:12:17	365	908,00
11:27:32	20	901,00
11:45:58	10	908,00
11:46:57	22	903,00
11:59:55	60	904,00
12:17:43	65	908,00
12:42:42	46	904,00
12:53:58	52	903,00
13:04:24	215	902,00
13:05:13	175	903,00
13:05:35	706	904,00
13:29:14	85	901,00
14:25:41	103	900,00
14:31:13	20	893,00
14:31:13	41	890,00
14:32:34	34	891,00
14:37:50	200	899,00
14:40:29	106	891,00
14:48:53	56	896,00
15:13:41	79	899,00
15:14:02	50	900,00
15:17:08	27	906,00
15:45:38	48	902,00
15:52:17	75	900,00
16:26:13	100	903,00
16:26:13	100	902,00
16:51:02	54	906,00
16:55:00	21	899,00
	P. Cierre	903,00
	2.935	902,316
	Inm.	c/a: 900,00
14:21:27	279	900,00
	P. Cierre	900,00
	279	900,00

n RICHD

	Inm.	c/a: 0,75
13:30:35	107.000	0,75
	P. Cierre	0,75
	107.000	0,75

n RIGO

	24hs.	c/a: 860,00
14:07:37	79	900,00
14:15:31	37	880,00
14:19:32	206	870,00
14:28:51	111	880,00
	P. Cierre	880,00
	433	878,891

n ROSE

	24hs.	c/a: 117,00
13:35:29	550	116,75
13:49:09	205	113,50

VOLVER AL INICIO

13:50:34	200	110,00
13:55:30	4.286	108,00
13:55:30	3.000	109,00
14:19:50	6.387	110,00
14:52:28	195	113,50
14:52:28	1.400	115,00
	P. Cierre	111,00
	16.223	110,033

n SAMI

	24hs.	c/a: 852,00
11:02:05	192	856,00
11:03:13	11,7	864,00
11:03:15	37	847,00
11:03:16	12,7	864,00
11:03:47	10,3	863,00
11:03:50	183	849,00
11:04:31	100	848,00
11:06:38	40	851,00
11:08:36	176	852,00
11:08:36	1.691	851,00
11:11:31	174	852,00
11:11:31	9.180	851,00
11:15:39	250	850,00
11:17:20	875	849,00
11:17:34	252	845,00
11:21:32	27	843,00
11:21:55	35	850,00
11:24:14	28	843,00
11:27:17	898	845,00
11:31:46	140	844,00
11:31:46	60	843,00
11:33:20	34	849,00
11:34:18	65,1	844,00
11:39:14	366	849,00
11:40:38	11.716	850,00
11:40:38	3.043	851,00
11:43:47	144	844,00
11:45:07	333	850,00
11:45:07	1.667	851,00
11:45:25	251,1	850,00
11:46:32	200	843,00
11:46:52	15	845,00
11:50:40	10	850,00
11:51:43	20	846,00
11:52:10	75,1	850,00
11:53:20	21	851,00
11:53:23	444,9	850,00
11:53:23	0,1	844,00
11:53:53	296	845,00
11:57:27	197	846,00
11:59:50	60	849,00
12:00:24	33	844,00
12:04:15	10	845,00
12:04:15	2.930	844,00
12:14:04	223	846,00
12:15:41	211	847,00
12:15:41	26	848,00
12:15:41	20	849,00
12:15:41	49	850,00
12:17:09	50	845,00
12:18:14	14	848,00
12:18:54	184	845,00
12:28:32	28,7	844,00
12:29:11	619	845,00
12:32:18	30,3	844,00
12:33:42	75	845,00
12:38:50	22	849,00
12:41:44	494	845,00
12:59:35	301	844,00
13:01:28	10	845,00
13:02:16	113	844,00
13:03:25	543	845,00
13:09:35	507	846,00
13:09:35	733	848,00
13:13:12	260	849,00
13:17:38	10	846,00
13:17:38	584	849,00
13:18:56	150	846,00
13:18:56	1.145,1	845,00
13:20:34	211,9	848,00
13:26:37	80	844,00
13:26:52	120	845,00
13:28:20	290	847,00
13:31:35	130	845,00
13:31:35	184,3	844,00
13:32:50	91	845,00
13:33:18	41,7	844,00
13:33:31	267,3	843,00
13:34:26	35	844,00
13:38:34	531	846,00
13:41:04	1.705	848,00
13:54:08	1.134	849,00
13:54:08	200	850,00
13:54:08	388	851,00
13:54:08	265	857,00
13:54:55	10	848,00
13:55:48	400	847,00
13:55:48	800	846,00
13:55:53	20	849,00
13:57:25	167	846,00
13:58:24	310,2	849,00
14:00:10	501	846,00
14:07:08	96	849,00
14:10:39	50	845,00
14:14:22	100	849,00
14:15:54	42,7	846,00
14:22:48	13	845,00
14:22:52	385	846,00
14:35:41	345	845,00
14:36:37	534,3	846,00
14:45:53	260,7	849,00
14:47:12	50	845,00
14:47:51	250	848,00
14:53:54	84	845,00
14:54:12	150	848,00
14:54:12	1.487,1	849,00
14:54:12	700,9	850,00
14:55:03	19	845,00
14:57:54	2.213,9	850,00
15:19:51	419	847,00
15:21:34	1.081,3	846,00
15:57:32	417	845,00
15:58:18	343	843,00
16:02:01	833,8	845,00
16:02:47	153,7	846,00
16:03:05	200	850,00
16:06:02	87,5	849,00
16:09:40	41,5	845,00
16:09:40	400	846,00
16:11:23	14	849,00
16:12:37	952,5	848,00
16:15:41	40	845,00
16:15:41	138	844,00
16:15:41	328,7	843,00
16:15:41	122,8	842,00
16:20:10	50	843,00
16:22:11	680	845,00
16:25:40	10	848,00
16:27:20	30	845,00
16:27:20	460	844,00
16:28:35	1.020	846,00
16:28:52	2.036	849,00
16:31:06	64,7	850,00
16:32:11	19	848,00
16:32:35	294,3	850,00
16:32:35	2.580	851,00
16:33:13	50	857,00
16:35:55	192	856,00
16:38:48	30	855,00
16:40:29	125,7	851,00
16:40:48	29	847,00
16:50:17	449	850,00
16:51:46	345	847,00
16:52:18	50	845,00
16:52:18	335	844,00
16:58:11	11	849,00
16:59:11	171	848,00
16:59:11	24	849,00
	P. Cierre	850,00
	71.998,6	848,575

	Inm.	c/a: 848,00
11:06:48	30	856,00
11:07:26	8.781,9	855,00
11:15:45	47	835,00
11:24:19	48	836,00
11:42:38	150	845,00
11:46:11	182	837,00
11:57:27	97	840,00
12:05:41	10	848,00
12:17:09	95	837,00
12:39:45	50	846,00
13:25:31	85	837,00
13:46:48	120	836,00
13:46:48	1.299	834,00
13:46:48	335,7	833,00
13:54:37	60	846,00
13:54:59	30	847,00
14:58:56	81	840,00
15:09:47	1.436,8	847,00
15:23:55	55	840,00
15:45:17	582	847,00
	P. Cierre	847,00
	13.575,4	850,011

n SEMI

	24hs.	c/a: 126,25
11:03:14	219	124,50
11:03:14	4.168	124,25
11:05:24	1.300	124,75
11:15:15	602	124,50
11:15:15	898	124,25
11:15:34	100	124,75
11:18:11	7.722	124,25
11:18:36	15.483	124,75
11:18:36	617	125,00
11:18:41	5.012	124,25
11:18:41	4.851	124,00
11:22:12	121	125,75
11:22:25	7.000	124,00
11:23:55	290	124,50
11:23:55	1.184	124,25
11:23:55	526	124,00
11:23:59	150	125,50
11:27:20	2.559	125,25
11:34:39	100	124,00
11:37:04	3.180	125,00
11:43:53	1.232	124,00
11:46:06	6.018	123,25
11:46:06	7.570	123,00
11:48:40	3.422	124,25
11:48:40	983	124,50
11:50:43	200	124,25
11:50:43	2.150	123,50
11:50:43	1.200	123,25
11:50:43	530	123,00
11:52:10	561	124,50
11:52:11	423	125,00
11:53:54	800	123,25
11:55:24	1.900	124,75
11:55:24	5.000	125,00
11:55:24	900	125,25
11:58:42	100	125,00
11:58:42	2.395	125,25
12:03:11	1.642	124,00
12:03:11	700	123,75
12:03:11	1.619	123,50
12:03:11	100	123,25
12:03:11	1.326	123,00
12:04:46	200	124,00
12:05:39	1.184	123,25
12:05:39	3.816	123,00
12:07:35	369	124,00
12:10:37	1.137	123,50
12:10:41	13.855	124,00
12:18:20	151	123,25
12:18:20	9.849	123,00
12:22:15	3.500	124,00
12:25:17	208	123,25
12:26:25	4.383	124,00
12:26:46	100	124,50
12:26:46	5.000	124,75
12:30:15	1.447	125,25
12:30:15	3.586	125,50
12:32:21	700	125,00
12:33:02	685	125,50
12:35:15	3.300	125,00
12:36:10	1.263	125,50
12:42:12	1.225	125,25
12:42:12	200	125,00
12:42:12	919	124,75
12:44:21	127	125,50
12:55:09	898	125,00
12:57:25	35.613	124,75
13:03:31	261	124,00
13:09:47	671	125,00
13:23:27	1.300	124,50
13:38:06	1.050	124,25
13:38:11	1.423	124,00
13:43:08	103	124,75
13:43:42	1.729	124,50
13:49:02	897	124,75
13:53:09	103	125,00
13:53:53	900	124,50
13:55:22	204	125,00
14:03:59	280	124,50
14:15:30	100	125,00
14:22:46	1.595	124,50
14:27:16	1.945	124,25
14:27:16	18.997	124,00
14:33:37	681	123,50
14:35:14	755	124,00
14:35:36	3.409	124,50
14:42:02	234	123,50
14:44:44	91	124,50
14:44:44	4.044	124,75
14:47:47	4.893	125,00
14:48:32	2.466	125,50
14:48:48	473	126,00
14:57:24	4.383	125,00
15:05:50	1.600	124,25
15:06:13	393	124,00
15:07:16	144	123,50
15:07:58	1.865	124,00
15:13:44	544	124,75
15:13:44	3.153	125,00
15:19:12	395	124,75
15:24:11	1.908	124,00
15:27:40	3	124,75
15:33:24	100	124,00
15:34:29	783	124,75
15:38:02	417	124,00
15:41:32	150	124,75
15:44:44	4.446	124,50
15:45:10	245	124,75
15:45:19	196	124,50
15:47:29	555	124,75
15:47:29	1.573	125,00
15:48:33	3.580	125,50
15:56:54	1.800	125,25
15:56:54	1.520	125,50
15:56:54	880	125,75
15:58:12	1.569	124,50
16:02:27	150	125,50
16:11:18	257	125,00
16:20:26	1.000	124,50
16:24:07	400	124,25
16:34:40	1.972	125,00
16:38:48	354	125,50
16:48:44	171	125,25
16:48:44	168	125,50
16:54:13	3.391	125,00
	P. Cierre	125,00
	279.237	124,38

	Inm.	c/a: 125,00
11:04:07	121	125,50
11:05:26	250	125,75
11:05:26	100	125,50
11:09:54	100	122,25
11:29:27	1.000	122,75
11:46:51	1.000	123,25
11:46:51	9.141	123,00
12:08:52	12.396	122,00
12:16:47	500	121,50
12:16:59	1.007	121,00
12:32:20	96	123,00
12:32:20	4	124,25
12:32:21	500	124,00
12:32:22	100	123,75
13:05:47	4.199	123,00
13:31:34	4.520	123,25
13:50:26	96	124,25
13:50:26	4	126,00
13:51:11	32.886	123,00
15:45:19	350	122,75
15:51:44	150	126,25
16:09:21	150	126,00
16:20:26	1.000	124,00
	P. Cierre	124,50
	69.670	122,852

n SUPV

	Inm.	c/a: 1.855,00
11:00:40	10	1.880,00
11:01:49	167	1.865,00
11:07:00	55	1.860,00
11:16:17	333	1.865,00
11:16:17	996	1.875,00
11:16:46	30	1.860,00
11:18:15	20	1.870,00
11:19:38	14	1.875,00
11:19:43	111	1.870,00
11:22:32	601	1.880,00
11:37:15	58	1.875,00
11:37:20	1.059	1.880,00
11:43:38	134	1.870,00
11:49:04	100	1.880,00
11:53:31	2	1.875,00
11:54:26	100	1.865,00
12:00:49	158	1.860,00
12:03:52	104	1.855,00
12:03:52	1	1.850,00
12:05:16	74	1.860,00
12:07:20	25	1.850,00
12:14:21	23	1.845,00
12:14:21	27	1.840,00
12:18:51	3	1.850,00
12:23:49	100	1.840,00
12:25:36	15	1.830,00
12:29:23	272	1.840,00
12:37:03	83	1.830,00
13:00:49	5	1.835,00
13:02:07	220	1.830,00
13:04:08	40	1.825,00
13:11:56	11	1.810,00
13:11:56	248	1.805,00
13:24:00	5	1.820,00
13:24:05	128	1.815,00
13:42:02	208	1.805,00
13:50:26	3	1.810,00
13:50:58	2.985	1.820,00
13:52:33	22	1.805,00
13:52:33	22	1.800,00
13:59:07	4.547	1.820,00
14:19:56	11	1.810,00
14:25:34	127	1.800,00
14:25:34	50	1.795,00
14:25:34	75	1.790,00
14:28:50	1	1.805,00
14:29:31	40	1.795,00
14:30:21	8	1.800,00
14:31:59	1.052	1.795,00
14:35:58	17	1.800,00
14:42:59	330	1.810,00
14:44:05	19	1.805,00
14:44:49	1.676	1.810,00
14:49:09	4.660	1.805,00
14:50:26	115	1.810,00
14:55:08	2.880	1.805,00
15:04:59	1.460	1.810,00
15:10:57	8.560	1.805,00
15:15:05	5	1.800,00
15:17:17	234	1.805,00
15:17:17	257	1.800,00
15:28:42	17	1.820,00
15:28:42	233	1.825,00
15:32:56	30	1.805,00
15:33:05	126	1.815,00
15:50:41	4.883	1.810,00
15:54:37	95	1.815,00
15:55:50	24.302	1.810,00
16:02:42	424	1.820,00
16:09:29	313	1.825,00
16:09:34	111	1.835,00
16:10:28	98	1.820,00
16:11:49	129	1.815,00
16:11:51	86	1.835,00
16:12:26	91	1.815,00
16:18:28	15	1.830,00
16:20:14	1	1.815,00
16:20:46	50	1.830,00
16:23:58	177	1.820,00
	P. Cierre	1.825,00
	65.877	1.814,196

n SUPVD

	24hs.	c/a: 1,565
12:21:48	100	1,555
13:58:58	30	1,49
14:26:53	30	1,495
15:02:35	5	1,50
15:58:02	473	1,51
	P. Cierre	1,51
	638	1,515

	Inm.	c/a: 1,60
12:22:40	19	1,55
14:52:15	5	1,50
14:52:15	478	1,485
	P. Cierre	1,485
	502	1,488

n TECO2

	Inm.	c/a: 1.955,00
11:02:31	2	1.960,00
11:05:28	319	1.970,00
11:11:24	10	1.960,00
11:15:25	197	1.970,00
11:19:26	25	1.985,00
11:30:53	100	1.960,00
11:36:58	38	1.970,00
11:48:31	4	1.955,00
12:02:36	12	1.950,00
12:15:27	36	1.955,00
12:15:27	30	1.950,00
12:15:27	34	1.880,00
12:26:46	35	1.960,00
12:30:12	3	1.975,00
12:35:10	81	1.955,00
12:50:13	22	1.975,00
14:23:19	100	1.925,00
14:27:21	22	1.935,00
14:29:04	84	1.925,00
14:49:27	7	1.930,00
14:51:02	1	1.960,00
15:14:42	173	1.940,00
15:51:22	1	1.935,00
15:51:22	3	1.930,00
15:53:07	8	1.910,00
16:11:49	990	1.915,00
	P. Cierre	1.915,00
	2.325	1.937,234

n TECOD

	24hs.	c/a: 1,65
12:40:15	10	1,635
14:13:16	6	1,595
15:22:55	1.500	1,62
16:37:11	151	1,60
16:44:14	2	1,595
	P. Cierre	1,60
	1.669	1,618

n TGN4D

	24hs.	c/a: 2,60
13:15:20	10	2,70
	P. Cierre	2,70
	10	2,70

n TGNO4

	Inm.	c/a: 3.355,00
11:02:49	255	3.350,00
11:03:47	28	3.385,00
11:03:47	10	3.400,00
11:03:47	1	3.380,00
11:03:49	22	3.400,00
11:03:53	104	3.385,00
11:04:21	1	3.360,00
11:07:45	30	3.355,00
11:09:19	265	3.375,00
11:09:19	19	3.350,00
11:09:19	1	3.330,00
11:09:19	4	3.305,00
11:09:19	40	3.255,00
11:09:36	36	3.390,00
11:09:36	192	3.400,00
11:13:02	44	3.395,00
11:13:08	7	3.360,00
11:13:08	8	3.355,00
11:14:01	29	3.390,00
11:14:01	15	3.395,00
11:14:01	3	3.410,00
11:14:01	20	3.415,00
11:14:01	227	3.420,00
11:14:31	147	3.390,00
11:16:48	93	3.380,00
11:18:48	5	3.390,00
11:19:30	70	3.400,00
11:22:24	115	3.390,00
11:25:21	1	3.380,00
11:26:03	298	3.390,00
11:29:30	229	3.400,00
11:29:48	328	3.395,00
11:32:40	31	3.400,00
11:32:44	5	3.395,00
11:33:03	73	3.400,00
11:33:16	6	3.395,00
11:36:59	29	3.385,00
11:37:34	7	3.390,00
11:37:47	30	3.380,00
11:38:20	50	3.385,00
11:38:22	99	3.380,00
11:44:48	36	3.385,00
11:49:26	77	3.370,00
11:50:34	211	3.375,00
11:52:43	508	3.385,00
11:57:48	32	3.375,00
12:00:38	200	3.385,00
12:02:03	537	3.390,00
12:03:10	4	3.395,00
12:03:53	10	3.390,00
12:04:14	34	3.400,00
12:04:35	75	3.410,00
12:06:35	40	3.415,00
12:06:50	30	3.400,00
12:07:17	35	3.415,00
12:08:12	6	3.405,00
12:10:39	560	3.410,00
12:14:09	700	3.420,00
12:17:56	14	3.415,00
12:20:07	1.354	3.420,00
12:21:44	43	3.410,00
12:22:03	50	3.420,00
12:23:29	125	3.410,00
12:28:42	290	3.405,00
12:29:33	582	3.400,00
12:33:46	40	3.395,00
12:33:46	7	3.385,00
12:33:46	5	3.380,00
12:35:25	1.000	3.370,00
12:35:29	3	3.375,00
12:38:30	79	3.385,00
12:39:07	81	3.375,00
12:39:29	34	3.385,00
12:39:59	50	3.390,00
12:40:05	67	3.395,00
12:41:16	1	3.385,00
12:41:46	15	3.390,00
12:41:52	30	3.400,00
12:41:54	7	3.395,00
12:42:08	116	3.400,00
12:43:40	51	3.385,00
12:43:40	463	3.380,00
12:43:40	15	3.375,00
12:43:40	70	3.355,00
12:43:40	264	3.350,00
12:50:02	10	3.390,00
12:52:38	269	3.395,00
12:57:37	100	3.390,00
12:58:06	111	3.375,00
12:59:15	30	3.390,00
13:02:23	15	3.370,00
13:03:49	5	3.390,00
13:07:09	1	3.380,00
13:13:54	1	3.395,00
13:14:13	1	3.380,00
13:14:36	2	3.395,00
13:16:29	86	3.390,00
13:17:19	113	3.395,00
13:17:19	1.015	3.400,00
13:19:02	50	3.385,00
13:19:02	687	3.380,00
13:19:02	395	3.375,00
13:19:02	82	3.305,00
13:21:58	57	3.400,00
13:30:13	14	3.390,00
13:32:21	20	3.380,00
13:36:46	105	3.390,00
13:38:02	180	3.380,00
13:38:02	83	3.370,00
13:38:02	500	3.305,00
13:38:02	427	3.300,00
13:43:02	43	3.375,00
13:47:53	44	3.355,00
13:49:50	227	3.360,00
13:54:32	47	3.380,00
13:56:43	234	3.370,00
13:58:54	15	3.360,00
13:59:21	66	3.370,00
14:06:11	3	3.365,00
14:10:42	562	3.375,00
14:25:47	70	3.360,00
14:26:12	13	3.355,00
14:31:04	225	3.360,00
14:31:04	68	3.370,00
14:41:07	29	3.355,00
14:42:57	24	3.370,00
14:42:57	4	3.375,00

VOLVER AL INICIO

14:42:57	1	3.385,00
14:47:03	30	3.380,00
14:50:29	1	3.375,00
14:59:34	50	3.360,00
15:00:16	500	3.355,00
15:03:06	2	3.365,00
15:05:28	40	3.350,00
15:09:07	534	3.360,00
15:15:21	50	3.345,00
15:19:06	100	3.355,00
15:20:55	11	3.345,00
15:24:33	303	3.370,00
15:26:12	20	3.375,00
15:26:12	11	3.380,00
15:26:18	75	3.390,00
15:28:41	73	3.395,00
15:33:44	9	3.390,00
15:35:41	4	3.380,00
15:35:41	37	3.365,00
15:38:18	4	3.390,00
15:44:04	47	3.395,00
15:45:37	2	3.380,00
15:51:39	10	3.370,00
15:52:52	38	3.365,00
15:52:55	200	3.360,00
15:53:11	15	3.365,00
15:53:13	550	3.360,00
15:53:25	264	3.350,00
15:54:01	40	3.360,00
15:54:01	160	3.365,00
15:54:24	98	3.360,00
15:54:24	249	3.350,00
15:56:46	293	3.365,00
15:57:24	15	3.350,00
16:02:10	5	3.345,00
16:07:01	240	3.350,00
16:07:01	420	3.345,00
16:10:06	80	3.380,00
16:15:14	223	3.385,00
16:20:01	458	3.375,00
16:22:15	15	3.365,00
16:22:17	40	3.360,00
16:24:01	200	3.350,00
16:26:43	23	3.365,00
16:29:34	54	3.390,00
	P. Cierre	3.370,00
	22.555	3.378,761

---

n TGSU2

	lnm.	c/a: 4.990,00
11:05:57	71	4.945,00
11:07:24	5	4.955,00
11:08:46	24	4.960,00
11:09:18	43	4.800,00
11:12:38	45	4.915,00
11:12:38	30	4.810,00
11:13:09	6	4.995,00
11:16:19	211	5.000,00
11:18:48	10	5.030,00
11:19:26	500	4.980,00
11:22:59	5	5.020,00
11:24:27	9	5.050,00
11:24:49	259	5.010,00
11:33:03	3	5.050,00
11:33:47	140	5.010,00
11:37:59	55	5.000,00
11:38:29	9	4.995,00
11:38:29	53	4.810,00
11:41:32	16	5.000,00
11:41:50	5	5.010,00
11:42:07	4	5.000,00
11:42:38	20	5.020,00
11:42:45	33	4.955,00
11:45:37	50	4.975,00
11:46:33	41	5.000,00
11:50:37	1	5.020,00
11:52:11	40	5.000,00
11:52:21	10	4.965,00
11:52:21	40	4.945,00
11:52:21	8	4.900,00
11:52:49	8	4.940,00
11:55:32	51	4.970,00
11:55:39	1	4.980,00
11:55:43	50	4.970,00
12:04:09	5	5.000,00
12:08:51	18	4.955,00
12:15:56	15	4.965,00
12:16:05	41	4.995,00
12:20:39	216	4.960,00
12:27:17	173	4.980,00
12:29:55	3	5.000,00
12:35:38	10	4.975,00
12:35:56	1	4.955,00
12:42:48	4	4.940,00
12:44:12	165	4.950,00
12:48:37	42	4.940,00
12:48:37	10	4.920,00
12:48:37	7	4.900,00
12:48:37	3	4.850,00
12:48:37	100	4.820,00
12:48:37	2	4.800,00
12:52:08	60	4.925,00
12:57:22	11	4.900,00
13:09:26	28	4.855,00
13:09:35	24	4.895,00
13:15:58	34	4.855,00
13:15:58	6	4.835,00
13:15:58	38	4.830,00
13:15:58	16	4.825,00
13:18:23	29	4.875,00
13:19:30	49	4.885,00
13:19:30	104	4.890,00
13:22:38	40	4.880,00
13:23:51	82	4.890,00
13:26:45	18	4.880,00
13:31:17	42	4.890,00
13:33:41	161	4.880,00
13:41:42	40	4.885,00
13:41:42	36	4.895,00
13:48:08	5	4.875,00
13:53:00	4	4.865,00
13:53:00	15	4.845,00
13:58:27	30	4.870,00
14:01:43	87	4.865,00
14:06:20	26	4.875,00
14:08:55	521	4.865,00
14:22:13	74	4.835,00
14:23:59	9	4.840,00
14:28:57	17	4.825,00
14:32:10	105	4.855,00
14:41:30	5	4.870,00
14:41:30	9	4.875,00
14:41:30	6	4.880,00
14:59:06	25	4.850,00
15:10:17	9	4.855,00
15:12:47	84	4.865,00
15:17:29	25	4.895,00
15:27:07	20	4.870,00
15:27:52	206	4.890,00
15:31:53	200	4.880,00
15:34:01	29	4.865,00
15:38:07	1	4.870,00
15:41:48	94	4.865,00
15:42:40	90	4.860,00
15:47:23	11	4.855,00
15:47:31	6	4.850,00
15:47:38	55	4.845,00
15:54:57	40	4.840,00
15:57:52	7	4.825,00
15:58:20	200	4.820,00
16:07:05	75	4.815,00
16:11:52	3	4.820,00
16:12:26	269	4.815,00
16:16:35	30	4.800,00
16:18:36	10	4.810,00
16:24:03	237	4.795,00
16:28:05	11	4.780,00
	P. Cierre	4.795,00
	6.131	4.903,51

---

n TGSUB

	24hs.	c/a: 5.090,00
15:17:52	100.000	4.790,00
15:25:20	100.000	4.815,00
16:02:42	200.000	4.840,00
16:03:39	100.000	4.820,00
16:05:23	100.000	4.815,00
	P. Cierre	4.830,00
	600.000	4.820,00

---

n TGSUD

	24hs.	c/a: 4,32
11:22:29	147	4,20
11:54:28	351	4,25
13:42:41	155	4,30
15:55:16	145	4,31
15:55:16	159	4,30
	P. Cierre	4,30
	957	4,268

---

n TRAN

	lnm.	c/a: 1.755,00
11:04:00	10	1.710,00
11:04:00	190	1.705,00
11:04:14	6	1.730,00
11:04:19	4	1.735,00
11:07:32	412	1.730,00
11:16:47	21	1.735,00
11:21:42	2	1.740,00
11:28:01	37	1.760,00
11:32:17	50	1.770,00
11:33:41	97	1.750,00
11:44:19	25	1.745,00
11:50:13	767	1.740,00
11:56:06	1.021	1.735,00
12:02:45	138	1.730,00
12:12:20	200	1.740,00
12:17:42	114	1.745,00
12:28:09	64	1.730,00
12:29:00	20	1.720,00
12:32:27	202	1.730,00
12:35:28	3	1.725,00
12:45:38	84	1.730,00
12:46:31	126	1.745,00
12:46:46	43	1.750,00
12:47:51	15	1.740,00
12:53:03	148	1.750,00
13:02:44	100	1.765,00
13:05:28	11	1.770,00
13:10:27	122	1.765,00
13:14:42	8	1.770,00
13:14:42	9	1.765,00
13:17:17	235	1.785,00
13:26:37	40	1.775,00
13:35:07	30	1.765,00
13:38:59	2	1.775,00
13:47:25	10	1.765,00
13:47:25	1.383	1.760,00
13:52:00	458	1.775,00
13:59:03	254	1.785,00
14:13:26	175	1.775,00
14:39:30	1	1.785,00
14:41:30	12	1.775,00
14:42:25	197	1.785,00
14:48:29	2	1.790,00
14:56:56	7	1.775,00
15:38:10	400	1.755,00
15:45:54	40	1.750,00
15:51:14	1	1.770,00
15:51:14	200	1.775,00
15:51:14	65	1.790,00
15:51:42	2	1.725,00
15:59:49	9	1.740,00
15:59:49	36	1.750,00
16:13:41	600	1.725,00
	P. Cierre	1.725,00
	8.208	1.750,122

---

n TXAR

	lnm.	c/a: 850,00
11:01:21	20	847,00
11:01:28	1	850,00
11:01:44	20	847,00
11:07:03	1	853,00
11:07:03	2	854,00
11:07:36	98	851,00
11:07:36	2.102	854,00
11:10:19	390	840,00
11:10:20	8	841,00
11:10:39	187	852,00
11:11:13	100	851,00
11:13:18	10	846,00
11:18:49	1	850,00
11:19:02	110	840,00
11:20:57	75	850,00
11:23:52	2	842,00
11:23:52	8	830,00
11:27:59	4	850,00
11:37:14	376	842,00
11:40:30	3	847,00
11:45:47	10	846,00
11:46:55	1	842,00
11:48:26	905	841,00
11:49:03	128	840,00
11:57:49	30	844,00
11:58:20	1.100	838,00
12:10:00	50	840,00
12:12:13	1	839,00
12:14:30	2	835,00
12:14:30	95	834,00
12:22:54	1	832,00
12:28:38	981	833,00
12:47:33	14	838,00
12:57:19	131	833,00
12:59:24	2	834,00
13:03:28	50	836,00
13:08:12	100	834,00
13:08:25	38	836,00
13:08:31	38	838,00
13:13:30	145	837,00
13:18:53	97	839,00
13:19:12	247	840,00
13:31:52	48	842,00
13:33:09	2.000	849,00
13:38:59	2.000	850,00
13:43:29	4.536	847,00
13:47:36	8	850,00
13:56:21	6	843,00
14:06:25	20.142	840,00
15:02:14	238	849,00
15:02:41	481	842,00
15:23:06	120	837,00
15:23:07	210	836,00
15:24:16	500	832,00
15:26:03	16	836,00
15:29:18	30	838,00
15:29:24	30	842,00
15:32:47	300	839,00
15:39:16	29	837,00
15:42:20	20	840,00
15:52:22	60	841,00
15:52:22	62	842,00
15:52:23	13	844,00
15:53:58	71	842,00
15:59:26	1	837,00
16:02:33	5	839,00
16:15:52	17	840,00
16:27:57	6	839,00
	P. Cierre	839,00
	38.633	842,392

---

n TXARD

	24hs.	c/a: 0,709
12:55:47	9	0,691
12:55:47	244	0,714
13:02:40	7	0,71
13:09:38	24	0,69
13:23:07	50	0,692
14:32:27	2	0,697
15:23:06	288	0,69
15:31:05	76	0,71
16:01:08	1	0,698
16:42:52	1	0,699
16:53:13	7	0,696
16:53:13	5	0,71
	P. Cierre	0,702
	714	0,701

	lnm.	c/a: 0,73
12:17:00	9	0,688
13:16:17	2	0,689
15:02:04	238	0,694
15:44:05	9	0,69
	P. Cierre	0,69
	258	0,694

---

n VALO

	lnm.	c/a: 310,00
11:14:07	6	314,00
11:17:55	32	311,50
11:17:55	12	311,00
11:23:07	2	312,00
11:24:44	1	311,50
11:33:11	40	310,50
11:37:47	40	309,00
11:37:47	60	308,00
11:39:38	6	308,50
11:51:08	10	308,00
11:51:08	2.935	307,50
12:13:09	20	308,00
12:18:04	2	307,50
12:20:21	22	308,00
12:32:30	10	307,00
12:33:25	67	308,00
12:50:48	1	307,00
12:58:45	1	308,00
12:58:53	6	307,00
13:07:57	1	308,00
13:11:33	81	307,00
13:11:33	18	306,50
13:17:12	5	306,00
13:18:56	1	306,50
13:18:57	74	307,00
13:59:34	1.108	306,00
14:01:39	4	306,50
14:03:08	3	306,00
14:17:01	11	306,50
14:25:18	3.212	306,00
14:26:51	3.446	305,50
14:47:15	504	305,00
15:02:32	36	305,50
15:14:15	3	308,00
15:16:10	106	305,00
15:16:40	5	308,00
15:59:40	4	307,50
16:00:36	2.524	304,50
	P. Cierre	304,50
	14.419	305,962

---

n YPFD

	lnm.	c/a: 27.500,00
11:00:08	21	27.325,00
11:00:09	1	27.300,00
11:00:11	1	27.325,00
11:00:12	3	27.300,00
11:00:13	2	27.000,00
11:00:21	2	27.275,00
11:01:17	246	27.200,00
11:02:29	1	27.050,00
11:02:46	5	27.125,00
11:04:22	4	27.000,00
11:04:56	37	27.100,00
11:06:09	6	27.000,00
11:07:01	25	27.050,00
11:08:28	2	27.075,00
11:09:10	16	27.050,00
11:09:10	25	27.000,00
11:09:10	2	26.975,00
11:09:10	22	26.950,00
11:09:32	10	27.075,00
11:10:38	3	27.025,00
11:11:04	2	27.000,00
11:11:04	7	27.075,00
11:11:05	11	26.950,00
11:11:28	1	26.975,00
11:11:42	13	27.075,00
11:11:44	52	27.100,00
11:12:06	62	27.050,00
11:12:54	22	27.125,00
11:14:30	8	27.200,00
11:14:30	2	27.250,00
11:15:31	18	27.150,00
11:15:49	7	27.275,00
11:16:06	1	27.250,00
11:17:20	20	27.175,00
11:19:17	12	27.250,00
11:20:13	1	27.150,00
11:20:26	13	27.225,00
11:21:48	3	27.250,00
11:22:04	1	27.225,00
11:23:03	5	27.275,00
11:23:04	15	27.225,00
11:23:15	15	27.250,00
11:23:31	176	27.225,00
11:25:14	9	27.275,00
11:26:02	11	27.200,00
11:26:32	3	27.175,00
11:26:54	231	27.200,00
11:28:46	5	27.250,00
11:29:56	5	27.175,00
11:29:57	212	27.150,00
11:29:57	186	27.125,00
11:30:03	9	27.175,00
11:32:53	7	27.150,00
11:33:16	3	27.175,00
11:33:27	6	27.150,00
11:33:52	74	27.125,00
11:34:30	3	27.100,00
11:34:30	105	27.125,00
11:36:15	20	27.100,00
11:36:17	6	27.125,00
11:37:08	24	27.100,00
11:37:19	2	27.075,00
11:37:39	14	27.100,00
11:38:08	4	27.075,00
11:38:42	5	27.050,00
11:38:49	2	27.075,00
11:39:20	29	27.050,00
11:39:30	141	27.025,00
11:39:48	33	27.000,00
11:39:57	29	27.050,00
11:40:43	7	27.075,00
11:41:18	5	27.100,00
11:41:18	3	27.125,00
11:43:08	11	27.075,00
11:44:07	20	27.050,00
11:45:47	1	27.125,00
11:46:19	7	27.050,00
11:47:13	9	27.075,00
11:49:59	196	27.050,00
11:50:35	1	27.075,00
11:50:35	26	27.100,00
11:52:21	54	27.050,00
11:53:36	63	27.100,00
11:56:18	7	27.125,00
11:56:38	20	27.150,00
11:57:12	29	27.175,00
11:57:24	4	27.125,00
11:57:24	5	27.100,00
11:57:24	20	27.075,00
11:57:24	21	27.025,00
11:57:31	11	27.175,00
11:57:45	49	27.200,00
11:58:11	6	27.175,00
11:58:11	14	27.150,00
11:58:11	70	27.200,00
11:58:45	3	27.175,00
11:58:47	14	27.200,00
11:58:53	3	27.175,00
11:58:53	110	27.200,00
12:03:07	74	27.250,00
12:05:50	5	27.200,00
12:06:06	12	27.250,00
12:07:56	5	27.200,00
12:07:56	5	27.125,00
12:12:23	58	27.100,00
12:16:24	1	27.200,00
12:18:34	2	27.175,00
12:18:36	21	27.100,00
12:19:17	10	27.175,00
12:19:33	12	27.100,00
12:20:08	104	27.200,00
12:21:56	26	27.100,00
12:22:04	15	27.075,00
12:22:25	111	27.200,00
12:25:50	1	27.100,00
12:26:49	70	27.200,00
12:27:43	10	27.150,00
12:27:51	3	27.200,00
12:28:07	5	27.150,00
12:28:28	95	27.200,00
12:30:55	9	27.225,00
12:31:31	19	27.175,00
12:31:58	14	27.225,00
12:32:50	3	27.175,00
12:33:09	10	27.225,00
12:33:39	23	27.175,00
12:33:39	234	27.150,00
12:34:25	160	27.225,00
12:34:36	35	27.250,00
12:36:19	3	27.175,00
12:36:41	1	27.200,00
12:36:41	1	27.250,00
12:37:27	58	27.125,00
12:37:34	21	27.225,00
12:38:40	77	27.125,00
12:39:17	15	27.225,00
12:39:29	2	27.125,00
12:39:29	71	27.100,00
12:39:29	98	27.075,00
12:39:43	5	27.225,00
12:41:15	3	27.150,00
12:42:18	1	27.075,00
12:42:45	2	27.150,00
12:43:11	3	27.075,00
12:43:26	46	27.150,00
12:43:51	21	27.125,00
12:43:51	149	27.150,00
12:48:48	34	27.225,00
12:54:27	7	27.200,00
12:55:38	13	27.225,00
12:56:11	22	27.150,00
12:56:11	12	27.125,00
12:57:10	102	27.225,00
12:59:18	19	27.200,00
12:59:21	73	27.225,00
13:01:23	31	27.200,00
13:02:02	7	27.125,00
13:02:41	23	27.200,00
13:02:41	19	27.125,00
13:03:23	34	27.225,00
13:05:16	1	27.200,00
13:05:16	17	27.150,00
13:05:16	4	27.125,00
13:05:36	110	27.225,00
13:07:42	2	27.200,00
13:10:18	150	27.125,00
13:11:44	1	27.225,00
13:13:09	1	27.125,00
13:13:34	21	27.225,00
13:17:29	5	27.200,00
13:18:42	119	27.150,00
13:26:28	6	27.125,00
13:27:40	42	27.150,00
13:29:25	2	27.125,00
13:29:53	76	27.150,00
13:36:00	1	27.125,00
13:36:00	2	27.100,00
13:36:10	16	27.150,00
13:37:36	87	27.100,00
13:37:36	72	27.075,00
13:37:49	20	27.100,00
13:38:39	628	27.150,00
13:42:37	7	27.200,00
13:43:39	11	27.150,00
13:46:41	1	27.175,00
13:47:19	28	27.150,00
13:47:58	22	27.175,00
13:48:09	213	27.150,00
13:48:33	5	27.200,00
13:48:43	28	27.225,00
13:49:21	1	27.150,00
13:51:25	320	27.225,00
13:56:00	7	27.200,00
13:58:07	195	27.150,00
13:59:09	3	27.050,00
14:00:10	4	27.100,00
14:00:10	1	27.050,00
14:00:41	4	27.100,00
14:03:13	1	27.150,00
14:03:18	2	27.200,00
14:03:18	8	27.225,00
14:05:12	5	27.125,00
14:05:54	13	27.225,00
14:09:09	72	27.200,00
14:14:04	32	27.125,00
14:17:09	4	27.175,00
14:18:38	79	27.125,00
14:21:38	20	27.150,00
14:24:17	2	27.100,00
14:24:21	43	27.150,00
14:24:42	5	27.100,00
14:24:42	39	27.050,00
14:29:52	1	27.150,00
14:30:39	14	27.100,00
14:30:51	6	27.150,00
14:31:43	20	27.075,00
14:31:58	3	27.150,00
14:32:13	12	27.075,00
14:32:26	160	27.150,00
14:32:54	1	27.175,00
14:34:00	7	27.200,00
14:35:52	2	27.100,00
14:40:50	8	27.175,00
14:41:43	3	27.150,00
14:41:55	106	27.175,00
14:45:18	20	27.200,00
14:45:52	2	27.175,00
14:46:08	83	27.200,00
14:46:49	3	27.175,00
14:46:49	60	27.200,00
14:53:11	6	27.175,00
14:55:24	37	27.200,00
14:57:09	1	27.175,00
14:57:09	232	27.200,00
15:01:08	113	27.225,00
15:04:15	1	27.175,00
15:04:23	398	27.225,00
15:05:15	5	27.250,00
15:08:49	20	27.200,00

VOLVER AL INICIO

15:08:58	389	27.250,00
15:11:54	63	27.275,00
15:13:16	1	27.225,00
15:13:18	5	27.275,00
15:13:56	28	27.225,00
15:17:43	109	27.275,00
15:19:26	19	27.250,00
15:19:53	9	27.225,00
15:20:03	21	27.275,00
15:20:54	19	27.225,00
15:21:51	141	27.275,00
15:22:56	2	27.250,00
15:22:59	388	27.275,00
15:23:53	300	27.300,00
15:26:25	28	27.275,00
15:26:26	776	27.300,00
15:27:11	630	27.325,00
15:28:44	14	27.350,00
15:28:58	177	27.375,00
15:32:15	259	27.350,00
15:34:40	605	27.300,00
15:34:41	35	27.350,00
15:35:00	166	27.325,00
15:37:08	8	27.350,00
15:37:12	14	27.300,00
15:37:26	22	27.325,00
15:38:02	3	27.275,00
15:38:12	11	27.325,00
15:41:21	14	27.275,00
15:43:18	9	27.325,00
15:43:34	3	27.275,00
15:46:05	1	27.300,00
15:46:16	133	27.375,00
15:53:45	11	27.300,00
15:54:04	52	27.350,00
15:56:20	172	27.400,00
16:03:58	6	27.375,00
16:04:12	100	27.400,00
16:04:14	10	27.500,00
16:04:43	30	27.475,00
16:08:32	2	27.450,00
16:08:32	120	27.475,00
16:10:15	6	27.425,00
16:10:15	3	27.400,00
16:10:15	2	27.375,00
16:10:15	20	27.350,00
16:10:15	23	27.325,00
16:10:15	16	27.300,00
16:10:32	43	27.475,00
16:14:08	1	27.325,00
16:15:40	5	27.450,00
16:15:52	4	27.400,00
16:15:52	2	27.350,00
16:15:52	37	27.325,00
16:15:52	90	27.300,00
16:22:19	6	27.425,00
16:25:16	3	27.400,00
16:25:16	57	27.300,00
	P. Cierre	27.325,00
	14.098	27.217,967

n YPFDD

	24hs.	c/a: 23,00
11:00:07	5	22,30
11:00:08	35	22,35
11:03:14	35	22,50
11:03:14	9	22,55
11:04:48	15	22,50
11:05:13	341	22,55
11:05:13	203	22,90
11:06:15	4	23,00
11:07:39	3	22,30
11:12:16	184	22,70
11:26:49	10	22,50
11:26:52	9	22,55
11:27:05	30	22,50
11:29:09	6	22,55
11:29:24	2.030	22,50
11:37:00	220	22,45
11:41:48	144	22,40
11:44:37	2	22,45
11:48:37	132	22,40
11:50:38	4	22,45
11:51:51	225	22,40
11:56:27	209	22,45
11:57:50	4	22,40
11:58:35	400	22,45
12:02:32	10	22,50
12:04:12	485	22,40
12:18:07	157	22,35
12:19:21	338	22,40
12:59:38	1	22,45
13:03:29	110	22,40
13:11:51	129	22,45
13:11:51	4	22,50
13:13:06	16	22,35
13:21:41	231	22,45
13:29:39	15	22,40
13:38:48	7	22,35
13:41:56	100	22,40
13:42:20	1	22,50
13:42:20	26	22,55
13:44:33	3	22,50
13:48:05	17	22,40
14:11:40	11	22,35
14:20:09	37	22,40
14:20:16	103	22,45
14:26:33	1	22,35
14:28:47	96	22,45
14:33:12	88	22,50
14:33:12	48	22,55
14:33:12	70	22,65
14:33:12	4	22,75
14:33:12	7	23,00
14:33:12	49	23,30
14:37:22	1	22,45
14:51:11	33	22,50
14:54:53	1	22,55
14:55:52	1	22,60
14:55:52	10	22,95
15:00:18	4	22,60
15:00:18	53	22,95
15:00:18	63	23,00
15:00:18	106	23,30
15:07:17	4	22,60
15:10:42	11	22,65
15:14:05	139	22,55
15:17:43	88	22,60
15:20:59	60	22,65
15:25:28	396	22,70
15:27:57	4	23,30
15:27:57	605	22,70
15:52:51	45	22,90
15:54:19	50	22,65
16:05:07	547	22,85
16:17:17	100	22,80
16:24:14	12	22,85
16:33:37	23	22,75
16:33:43	45	22,70
16:33:49	57	22,65
16:38:27	11	22,70
16:38:33	10	22,80
16:38:38	52	22,65
16:38:41	10	22,80
16:39:47	35	22,65
16:42:03	1	22,80
16:43:52	29	22,75
16:45:05	11	22,80
16:45:09	11	22,60
16:54:31	10	22,50
16:54:31	8	22,45
16:58:24	56	22,60
	P. Cierre	22,55
	9.121	22,567

	Inm.	c/a: 23,00
11:11:03	30	22,55
11:22:35	154	22,70
11:34:29	1	22,50
11:38:42	20	22,70
11:41:47	3	22,40
11:58:37	28	23,20
12:22:24	131	22,80
12:52:38	62	22,40
13:30:39	17	22,25
13:57:16	2	22,30
14:10:42	3	22,40
14:10:42	12	22,35
14:26:42	4	22,70
14:46:11	10	22,65
14:46:11	34	22,70
14:52:41	115	22,35
15:11:38	40	22,40
15:21:16	62	22,70
15:52:53	6	22,80
15:52:53	27	22,85
15:52:53	13	22,90
15:52:53	54	23,00
15:52:53	32	23,05
	P. Cierre	22,95
	860	22,667

CEDEARS

n AAL

	24hs.	c/a: 6.730,00
11:00:29	16	6.940,00
11:00:48	2	7.190,00
11:04:07	178	7.180,00
11:04:10	26	7.190,00
11:04:10	1.030	7.200,00
11:04:40	5	7.190,00
11:05:08	3	7.200,00
11:05:46	46	7.190,00
11:06:59	20	7.180,00
11:08:12	6	7.190,00
11:08:59	2	7.220,00
11:09:00	6	7.190,00
11:10:35	8	7.220,00
11:12:13	43	7.190,00
11:12:20	1	7.220,00
11:12:31	59	7.180,00
11:13:12	27	7.200,00
11:13:31	10	7.190,00
11:13:34	5	7.180,00
11:14:09	1	7.190,00
11:14:12	25	7.180,00
11:14:25	264	7.190,00
11:15:25	17	7.180,00
11:16:12	1	7.220,00
11:16:22	1	7.200,00
11:16:24	222	7.220,00
11:16:25	69	7.210,00
11:17:02	2	7.230,00
11:17:09	1	7.210,00
11:17:21	1	7.240,00
11:17:32	10	7.210,00
11:17:32	3	7.240,00
11:20:13	13	7.230,00
11:20:20	9	7.200,00
11:20:20	7	7.190,00
11:20:51	3	7.200,00
11:21:18	2	7.230,00
11:21:32	20	7.200,00
11:23:18	69	7.180,00
11:23:28	2	7.230,00
11:23:50	171	7.180,00
11:24:08	1	7.230,00
11:24:14	70	7.180,00
11:25:10	1	7.220,00
11:25:43	1.449	7.180,00
11:26:03	5	7.200,00
11:26:03	3	7.210,00
11:26:18	1	7.200,00
11:26:18	57	7.180,00
11:27:04	28	7.200,00
11:27:41	262	7.180,00
11:28:16	63	7.200,00
11:28:40	1	7.180,00
11:29:05	156	7.200,00
11:29:05	1	7.210,00
11:29:05	2	7.180,00
11:29:21	72	7.210,00
11:29:28	96	7.180,00
11:29:52	1	7.210,00
11:30:15	14	7.200,00
11:30:26	22	7.220,00
11:30:35	20	7.200,00
11:31:05	1	7.220,00
11:31:05	20	7.180,00
11:31:23	8	7.220,00
11:31:26	4	7.180,00
11:31:50	1	7.220,00
11:32:53	3	7.190,00
11:33:17	1	7.210,00
11:33:24	140	7.220,00
11:33:32	100	7.210,00
11:33:34	25	7.190,00
11:33:47	100	7.210,00
11:33:56	35	7.190,00
11:34:21	24	7.210,00
11:34:23	106	7.220,00
11:34:26	66	7.200,00
11:34:28	1	7.220,00
11:34:36	20	7.210,00
11:34:36	30	7.200,00
11:35:04	636	7.230,00
11:35:05	168	7.240,00
11:35:06	45	7.220,00
11:35:09	168	7.240,00
11:35:19	728	7.220,00
11:37:04	2	7.230,00
11:37:12	175	7.200,00
11:37:43	9	7.230,00
11:38:19	26	7.200,00
11:38:24	1	7.220,00
11:38:28	176	7.200,00
11:38:49	92	7.220,00
11:39:06	5	7.230,00
11:39:25	12	7.200,00
11:39:56	29	7.230,00
11:40:04	2	7.200,00
11:40:16	6	7.230,00
11:40:36	25	7.200,00
11:41:38	10	7.190,00
11:42:05	42	7.180,00
11:42:35	1	7.210,00
11:42:41	18	7.180,00
11:43:00	50	7.210,00
11:43:02	19	7.180,00
11:43:26	4	7.190,00
11:43:39	7	7.200,00
11:43:42	1	7.220,00
11:44:08	3	7.210,00
11:44:12	89	7.230,00
11:44:29	26	7.210,00
11:44:32	308	7.240,00
11:45:10	6	7.220,00
11:45:16	1	7.240,00
11:45:17	64	7.230,00
11:45:37	1	7.240,00
11:45:42	50	7.230,00
11:45:44	269	7.240,00
11:46:02	1.681	7.250,00
11:46:21	94	7.240,00
11:46:27	44	7.260,00
11:46:27	32	7.240,00
11:46:42	64	7.260,00
11:46:49	68	7.280,00
11:46:49	296	7.270,00
11:47:13	11	7.290,00
11:47:30	347	7.300,00
11:47:36	156	7.290,00
11:47:36	1	7.270,00
11:47:36	30	7.290,00
11:47:40	223	7.300,00
11:47:46	46	7.310,00
11:47:51	10	7.350,00
11:48:18	1	7.320,00
11:48:26	34	7.300,00
11:48:47	9	7.320,00
11:49:03	2	7.330,00
11:49:15	18	7.280,00
11:49:55	13	7.270,00
11:50:12	2	7.280,00
11:50:12	40	7.290,00
11:50:26	53	7.270,00
11:51:14	2	7.290,00
11:51:40	28	7.250,00
11:52:04	1	7.260,00
11:52:30	30	7.230,00
11:52:43	139	7.210,00
11:53:11	6	7.250,00
11:54:02	3	7.240,00
11:54:44	99	7.210,00
11:56:02	21	7.240,00
11:56:02	105	7.250,00
11:56:25	70	7.240,00
11:56:36	40	7.220,00
11:57:12	1	7.240,00
11:57:22	1	7.200,00
11:57:48	3	7.190,00
11:58:00	101	7.200,00
11:59:05	186	7.230,00
11:59:48	2	7.240,00
11:59:50	509	7.230,00
12:00:28	5	7.200,00
12:00:58	970	7.230,00
12:02:11	52	7.210,00
12:03:08	40	7.230,00
12:04:15	204	7.220,00
12:04:27	5	7.200,00
12:04:44	177	7.230,00
12:04:49	2	7.200,00
12:05:16	84	7.230,00
12:05:35	799	7.240,00
12:05:39	684	7.230,00
12:06:15	246	7.210,00
12:06:58	40	7.230,00
12:06:59	20	7.220,00
12:06:59	123	7.210,00
12:07:14	1	7.240,00
12:07:15	10	7.210,00
12:07:29	35	7.220,00
12:07:30	34	7.240,00
12:07:36	545	7.220,00
12:08:36	76	7.250,00
12:08:42	2.878	7.240,00
12:08:51	5	7.230,00
12:09:00	140	7.240,00
12:09:05	20	7.260,00
12:09:11	350	7.230,00
12:10:16	10	7.260,00
12:10:41	243	7.230,00
12:11:02	54	7.250,00
12:11:07	480	7.230,00
12:11:08	59	7.250,00
12:11:08	13	7.260,00
12:11:08	12	7.270,00
12:11:22	15	7.260,00
12:11:22	7	7.230,00
12:11:37	41	7.250,00
12:11:47	13	7.220,00
12:11:56	104	7.250,00
12:12:04	38	7.220,00
12:12:34	1	7.250,00
12:13:11	20	7.220,00
12:13:13	20	7.240,00
12:13:13	94	7.250,00
12:13:13	83	7.260,00
12:13:49	6	7.230,00
12:14:33	6	7.240,00
12:14:35	61	7.230,00
12:15:02	26	7.250,00
12:15:04	18	7.230,00
12:15:50	60	7.220,00
12:16:09	48	7.230,00
12:16:14	191	7.220,00
12:16:57	5	7.210,00
12:16:58	4	7.220,00
12:17:00	16	7.210,00
12:17:04	1	7.200,00
12:17:12	1	7.220,00
12:17:17	4	7.200,00
12:17:19	2	7.230,00
12:17:26	47	7.200,00
12:17:43	44	7.220,00
12:17:51	16	7.200,00
12:18:17	16	7.220,00
12:18:27	10	7.200,00
12:18:38	16	7.220,00
12:18:45	5	7.200,00
12:18:47	63	7.220,00
12:18:49	10	7.200,00
12:19:01	9	7.230,00
12:19:01	42	7.240,00
12:19:15	80	7.200,00
12:19:19	21	7.220,00
12:19:31	97	7.200,00
12:19:37	2	7.220,00
12:19:56	22	7.200,00
12:20:05	94	7.230,00
12:20:10	122	7.220,00
12:20:21	100	7.210,00
12:20:29	1	7.240,00
12:20:55	5	7.210,00
12:20:59	12	7.230,00
12:21:12	61	7.210,00
12:21:54	773	7.240,00
12:22:01	20	7.230,00
12:22:21	205	7.220,00
12:23:17	138	7.240,00
12:23:19	4	7.220,00
12:23:23	1.007	7.240,00
12:24:03	13	7.250,00
12:24:10	16	7.220,00
12:24:34	1	7.240,00
12:24:48	44	7.210,00
12:25:24	36	7.220,00
12:25:50	8	7.210,00
12:25:55	5	7.230,00
12:26:16	6	7.210,00
12:26:35	1	7.220,00
12:26:59	399	7.200,00
12:27:39	1	7.220,00
12:28:14	13	7.210,00
12:28:34	37	7.220,00
12:29:05	1	7.230,00
12:29:18	56	7.220,00
12:29:42	105	7.200,00
12:30:28	1	7.220,00
12:30:28	54	7.210,00
12:30:54	2	7.230,00
12:30:56	195	7.210,00
12:30:59	125	7.230,00
12:31:32	35	7.210,00
12:32:11	312	7.230,00
12:32:17	144	7.240,00
12:32:33	4	7.230,00
12:32:39	1	7.250,00
12:32:51	79	7.220,00
12:33:42	1	7.250,00
12:34:33	1	7.240,00
12:34:38	43	7.210,00
12:35:39	82	7.230,00
12:35:49	8	7.200,00
12:36:13	12	7.230,00
12:36:55	21	7.200,00
12:37:17	12	7.210,00
12:37:44	47	7.190,00
12:37:55	28	7.220,00
12:38:23	56	7.190,00
12:39:08	13	7.220,00
12:39:54	4	7.200,00
12:40:09	15	7.190,00
12:40:12	1	7.200,00
12:40:12	5	7.210,00
12:40:22	1.038	7.190,00
12:40:56	5	7.220,00
12:41:04	21	7.190,00
12:42:24	3	7.210,00
12:42:35	2	7.190,00
12:43:05	20	7.210,00
12:43:36	4	7.200,00
12:43:57	1	7.230,00
12:44:10	14	7.200,00
12:44:20	10	7.220,00
12:44:26	2	7.230,00
12:44:35	33	7.200,00
12:44:42	38	7.230,00
12:44:50	20	7.200,00
12:45:06	1	7.230,00
12:45:30	1	7.240,00
12:45:53	36	7.230,00
12:46:25	4	7.210,00
12:46:42	1	7.230,00
12:46:57	10	7.240,00
12:47:48	20	7.210,00
12:48:22	1	7.240,00
12:48:41	2	7.210,00
12:48:58	1	7.240,00
12:50:28	4	7.230,00
12:50:38	9	7.200,00
12:50:40	14	7.230,00
12:50:48	24	7.220,00
12:50:58	70	7.200,00
12:51:13	1	7.220,00
12:51:13	387	7.230,00
12:51:32	20	7.200,00
12:51:33	442	7.230,00
12:51:44	5	7.200,00
12:51:45	210	7.220,00
12:52:55	55	7.230,00
12:52:56	8	7.220,00
12:53:08	96	7.240,00
12:53:24	14	7.220,00
12:53:53	31	7.240,00
12:54:09	28	7.220,00
12:55:24	367	7.240,00
12:56:04	40	7.220,00
12:56:19	279	7.240,00
12:57:10	20	7.220,00
12:58:55	15	7.210,00
12:59:33	1	7.220,00
13:00:27	25	7.210,00
13:01:55	1	7.240,00
13:01:59	3	7.200,00
13:02:37	15	7.190,00
13:02:46	13	7.220,00
13:03:20	43	7.190,00
13:03:25	58	7.180,00
13:04:47	9	7.200,00
13:05:11	1	7.210,00
13:05:11	20	7.180,00
13:06:55	13	7.200,00
13:08:25	50	7.230,00
13:08:27	419	7.200,00
13:14:06	1	7.230,00
13:14:31	102	7.220,00
13:14:34	138	7.190,00
13:18:11	54	7.220,00
13:19:04	6	7.230,00
13:19:11	104	7.200,00
13:19:38	7	7.220,00
13:19:47	14	7.200,00
13:20:05	1	7.230,00
13:20:57	40	7.220,00
13:21:48	2	7.230,00
13:22:18	3	7.200,00
13:23:48	1	7.230,00
13:24:15	3	7.220,00
13:24:48	5	7.200,00
13:24:56	8	7.220,00
13:25:28	25	7.190,00
13:26:16	5	7.200,00
13:26:42	25	7.220,00
13:28:31	10	7.190,00
13:30:05	5	7.220,00
13:30:35	3	7.180,00
13:30:51	49	7.190,00
13:32:32	296	7.210,00
13:35:14	53	7.180,00
13:38:37	24	7.200,00
13:38:59	8	7.170,00
13:40:13	2	7.200,00
13:40:31	1	7.180,00
13:40:46	6	7.210,00
13:42:32	4	7.180,00
13:43:05	3	7.210,00
13:43:51	1	7.190,00
13:43:57	5	7.200,00
13:44:30	164	7.190,00
13:44:30	39	7.180,00
13:46:32	15	7.160,00
13:47:15	4	7.190,00
13:47:49	53	7.160,00
13:48:15	27	7.180,00
13:49:22	1	7.170,00
13:49:46	572	7.160,00
13:49:52	21	7.170,00
13:51:50	131	7.140,00
13:52:23	6	7.160,00
13:52:25	25	7.140,00
13:52:31	1	7.160,00
13:53:16	7	7.130,00
13:53:47	1	7.150,00
13:54:19	19	7.120,00
13:54:36	9	7.130,00
13:56:42	1	7.160,00
13:57:10	137	7.130,00
13:57:48	1	7.120,00
13:58:10	174	7.140,00
13:58:25	122	7.120,00
13:59:49	21	7.150,00
14:00:04	28	7.130,00
14:01:22	172	7.160,00
14:02:41	54	7.120,00
14:03:17	62	7.140,00
14:04:38	1	7.160,00
14:05:02	28	7.150,00
14:05:04	170	7.140,00
14:06:24	10	7.160,00
14:06:57	2	7.120,00
14:07:47	7	7.150,00
14:07:50	10	7.120,00
14:08:48	3	7.160,00
14:08:48	14	7.170,00
14:09:08	93	7.140,00
14:09:33	11	7.130,00
14:09:51	1	7.140,00
14:12:25	3	7.130,00
14:12:40	37	7.170,00

14:13:31	40	7.120,00
14:14:37	87	7.110,00
14:20:02	2	7.100,00
14:21:38	76	7.140,00
14:21:46	58	7.110,00
14:22:39	62	7.120,00
14:22:49	1	7.140,00
14:22:51	28	7.120,00
14:23:14	20	7.130,00
14:23:16	5	7.120,00
14:23:42	153	7.150,00
14:24:13	1	7.120,00
14:24:35	3	7.130,00
14:24:43	1	7.170,00
14:25:48	50	7.130,00
14:26:09	124	7.170,00
14:26:09	1	7.140,00
14:26:27	68	7.170,00
14:26:33	34	7.180,00
14:26:36	1	7.190,00
14:27:04	31	7.150,00
14:27:39	9	7.190,00
14:27:43	5	7.160,00
14:28:05	18	7.190,00
14:28:49	5	7.160,00
14:28:49	28	7.150,00
14:29:05	4	7.160,00
14:29:11	32	7.150,00
14:29:20	4	7.160,00
14:29:55	1	7.150,00
14:30:16	2	7.180,00
14:30:58	42	7.150,00
14:31:58	5	7.160,00
14:32:34	20	7.180,00
14:33:03	114	7.160,00
14:34:20	5	7.180,00
14:35:24	436	7.150,00
14:35:28	5	7.180,00
14:35:45	12	7.150,00
14:36:06	26	7.180,00
14:36:10	1	7.160,00
14:36:26	105	7.180,00
14:36:40	1	7.190,00
14:37:26	80	7.160,00
14:37:27	346	7.190,00
14:37:47	146	7.160,00
14:39:16	14	7.170,00
14:40:09	1	7.180,00
14:40:19	3	7.170,00
14:40:32	3	7.190,00
14:40:33	1	7.200,00
14:40:50	8	7.170,00
14:41:06	525	7.200,00
14:41:23	1	7.170,00
14:41:35	2	7.190,00
14:42:20	1	7.210,00
14:42:56	1	7.180,00
14:43:08	12	7.210,00
14:44:18	10	7.190,00
14:44:23	32	7.210,00
14:44:50	1	7.190,00
14:44:54	100	7.210,00
14:46:05	3	7.220,00
14:46:16	6	7.190,00
14:49:08	1	7.220,00
14:49:24	36	7.190,00
14:50:29	4	7.200,00
14:50:42	29	7.220,00
14:53:10	5	7.200,00
14:53:10	171	7.220,00
14:53:42	5	7.200,00
14:56:07	410	7.220,00
14:56:32	5	7.200,00
14:56:41	7	7.220,00
14:57:18	3	7.200,00
14:57:19	66	7.220,00
14:57:24	10	7.200,00
14:57:38	27	7.210,00
14:58:21	24	7.200,00
14:59:02	119	7.230,00
14:59:08	1	7.200,00
14:59:12	81	7.230,00
14:59:46	1	7.240,00
14:59:53	3	7.210,00
14:59:57	119	7.240,00
15:01:22	2	7.210,00
15:02:01	2	7.230,00
15:02:52	5	7.220,00
15:02:52	2	7.230,00
15:03:46	91	7.200,00
15:05:22	227	7.230,00
15:06:44	5	7.210,00
15:06:46	2	7.230,00
15:06:46	10	7.240,00
15:07:18	5	7.210,00
15:07:39	1	7.220,00
15:08:28	1	7.250,00
15:08:37	19	7.220,00
15:08:58	6	7.240,00
15:10:57	8	7.220,00
15:12:30	4	7.230,00
15:13:24	267	7.200,00
15:13:59	53	7.230,00
15:16:24	37	7.210,00
15:16:54	103	7.230,00
15:17:15	19	7.240,00
15:17:40	38	7.230,00
15:19:00	10	7.240,00
15:20:04	19	7.230,00
15:21:17	10	7.240,00
15:21:26	19	7.210,00
15:21:50	1	7.200,00
15:23:02	2	7.230,00
15:23:37	1	7.220,00
15:24:02	49	7.190,00
15:26:04	30	7.220,00
15:27:06	3	7.200,00
15:28:11	1	7.230,00
15:29:29	30	7.220,00
15:32:25	169	7.230,00
15:34:09	8	7.200,00
15:35:16	12	7.220,00
15:35:51	1	7.230,00
15:36:44	3	7.220,00
15:39:11	22	7.200,00
15:39:45	12	7.210,00
15:39:45	2	7.220,00
15:40:05	60	7.200,00
15:41:34	10	7.220,00
15:42:03	4	7.230,00
15:42:19	224	7.200,00
15:42:39	1	7.230,00
15:43:14	217	7.200,00
15:44:19	1	7.230,00
15:44:27	61	7.200,00
15:46:25	1	7.230,00
15:47:46	84	7.200,00
15:48:19	2	7.230,00
15:50:08	81	7.200,00
15:53:11	14	7.210,00
15:54:50	2	7.230,00
15:55:00	28	7.210,00
15:55:09	10	7.200,00
15:55:39	1	7.230,00
15:58:07	11	7.200,00
15:59:47	47	7.220,00
16:04:22	55	7.200,00
16:04:45	34	7.220,00
16:06:16	12	7.230,00
16:06:24	1	7.200,00
16:06:47	486	7.230,00
16:07:26	330	7.240,00
16:07:30	46	7.220,00
16:07:30	16	7.230,00
16:07:31	168	7.250,00
16:07:34	6	7.230,00
16:07:34	76	7.250,00
16:07:50	110	7.230,00
16:08:07	328	7.250,00
16:08:23	509	7.260,00
16:11:33	84	7.220,00
16:12:27	14	7.240,00
16:13:09	9	7.220,00
16:14:41	5	7.250,00
16:15:08	29	7.220,00
16:17:20	1	7.250,00
16:17:20	6	7.260,00
16:17:20	7	7.270,00
16:18:29	30	7.250,00
16:21:43	40	7.240,00
16:22:54	40	7.250,00
16:22:57	40	7.240,00
16:23:20	40	7.260,00
16:24:28	3	7.230,00
16:24:30	2	7.220,00
16:26:43	135	7.240,00
16:26:59	2	7.250,00
16:27:10	1	7.240,00
16:27:14	41	7.250,00
16:27:15	29	7.240,00
16:27:44	3	7.220,00
16:27:50	3	7.250,00
16:30:15	9	7.210,00
16:31:48	40	7.220,00
16:31:48	40	7.210,00
16:32:41	30	7.200,00
16:33:58	17	7.230,00
16:34:06	1	7.220,00
16:34:08	15	7.250,00
16:34:30	8	7.230,00
16:34:58	24	7.250,00
16:34:59	2	7.260,00
16:35:30	63	7.230,00
16:37:20	15	7.270,00
16:38:36	37	7.230,00
16:39:24	48	7.270,00
16:41:03	17	7.280,00
16:42:25	20	7.240,00
16:43:34	40	7.250,00
16:44:11	22	7.260,00
16:44:33	24	7.280,00
16:44:47	48	7.260,00
16:46:35	16	7.270,00
16:46:47	1	7.280,00
16:47:05	3	7.300,00
16:47:28	14	7.260,00
16:48:40	4	7.300,00
16:49:47	3	7.260,00
16:49:47	4	7.250,00
16:50:42	2	7.280,00
16:50:42	1	7.300,00
16:50:58	1	7.290,00
16:51:12	305	7.250,00
16:52:21	14	7.270,00
16:54:25	35	7.240,00
16:55:22	15	7.270,00
16:57:13	215	7.260,00
16:58:05	81	7.220,00
16:59:08	1	7.260,00
16:59:21	1	7.220,00
	P. Cierre	7.250,00
	45.274	7.217,764
	Inm.	c/a: 6.790,00
11:00:29	16	6.900,00
11:03:38	46	7.060,00
11:09:00	2	7.170,00
11:16:25	69	7.190,00
11:25:12	8	7.220,00
11:44:29	26	7.190,00
11:45:17	55	7.220,00
11:46:21	86	7.230,00
11:46:44	100	7.250,00
12:05:39	7	7.220,00
12:11:22	13	7.240,00
12:17:51	6	7.180,00
12:26:16	11	7.220,00
12:27:25	22	7.180,00
12:30:35	9	7.190,00
12:35:53	12	7.220,00
12:37:48	7	7.170,00
12:50:38	9	7.190,00
12:52:40	7	7.220,00
12:55:00	4	7.200,00
12:55:41	2	7.220,00
13:03:25	58	7.160,00
13:14:52	3	7.170,00
13:25:51	1	7.220,00
13:28:31	5	7.170,00
13:29:10	5	7.220,00
13:32:24	44	7.170,00
13:34:42	298	7.220,00
13:35:21	2	7.160,00
13:44:30	13	7.190,00
13:49:22	1	7.180,00
14:02:46	9	7.100,00
14:09:33	11	7.110,00
14:17:14	55	7.090,00
14:24:43	1	7.180,00
14:33:03	100	7.140,00
14:37:27	33	7.180,00
14:37:27	386	7.200,00
14:57:37	6	7.180,00
14:59:31	22	7.220,00
15:59:52	4	7.230,00
16:06:34	28	7.180,00
16:08:54	30	7.220,00
16:18:29	19	7.230,00
16:26:43	67	7.220,00
16:27:15	18	7.230,00
	P. Cierre	7.220,00
	1.713	7.194,419

---

n AALD

	24hs.	c/a: 5,59
11:00:05	68	5,87
11:08:12	4	5,92
11:08:59	2	6,00
11:23:59	66	5,91
11:26:33	17	5,92
11:29:15	373	5,94
11:34:00	70	5,95
11:38:46	170	5,93
11:39:29	106	5,95
11:46:42	525	5,99
11:47:01	282	6,00
11:47:51	10	6,08
11:49:55	13	5,99
12:10:00	71	5,95
12:18:01	10	5,92
12:29:50	35	5,91
12:30:28	20	5,92
12:33:12	2	5,93
12:36:55	1	5,91
12:47:48	20	5,93
12:59:33	3	5,94
13:08:57	371	5,92
13:16:09	1	5,94
13:19:16	28	5,92
13:52:25	1	5,91
14:23:42	18	5,92
14:57:38	28	5,93
15:07:39	1	5,94
15:57:17	26	5,95
16:07:30	10	5,96
16:07:47	3	5,98
16:07:47	50	5,99
16:48:52	1	6,00
16:54:25	35	5,97
	P. Cierre	5,97
	2.407	5,955
	Inm.	c/a: 5,63
11:46:44	9	5,98
11:50:26	50	5,99
13:04:47	9	5,94
13:40:13	2	5,95
13:49:52	33	5,92
14:59:53	4	5,93
16:07:30	116	5,96
	P. Cierre	5,96
	223	5,96

---

n AAP

	24hs.	c/a: 3.495,00
11:03:08	1	3.580,00
11:04:00	106	3.530,00
11:24:57	1	3.515,00
11:25:01	2	3.560,00
11:29:31	2	3.520,00
11:29:46	2	3.560,00
11:33:51	1	3.525,00
11:34:50	83	3.530,00
11:38:28	36	3.560,00
11:42:50	1	3.580,00
11:46:24	1	3.535,00
11:48:25	1	3.580,00
11:49:19	5	3.540,00
11:50:49	1	3.525,00
11:53:26	2	3.570,00
11:57:27	5	3.560,00
12:00:45	4	3.525,00
12:10:48	34	3.560,00
12:17:56	1	3.540,00
12:24:10	1	3.535,00
12:24:31	23	3.555,00
12:25:55	8	3.570,00
12:33:21	23	3.545,00
12:37:42	40	3.535,00
12:38:40	1	3.570,00
12:40:21	1	3.565,00
12:40:21	6	3.525,00
12:49:26	2	3.520,00
12:50:53	4	3.565,00
12:58:15	1	3.555,00
12:58:25	22	3.525,00
13:03:56	1	3.555,00
13:05:16	3	3.530,00
13:09:53	5	3.540,00
13:22:55	1	3.560,00
13:29:49	32	3.535,00
13:31:14	10	3.530,00
13:33:05	5	3.560,00
13:51:26	41	3.525,00
13:54:56	27	3.550,00
14:21:03	108	3.545,00
14:23:41	10	3.530,00
14:26:42	2	3.540,00
14:31:56	21	3.545,00
14:44:11	1	3.530,00
14:45:11	16	3.545,00
14:53:54	324	3.550,00
14:54:09	15	3.530,00
14:56:24	1	3.525,00
14:57:03	35	3.550,00
15:04:31	3	3.525,00
15:08:08	18	3.550,00
15:09:03	14	3.545,00
15:14:02	6	3.555,00
15:14:32	15	3.545,00
15:16:18	3	3.550,00
15:26:20	15	3.540,00
15:28:10	1	3.550,00
15:28:42	5	3.545,00
15:30:30	2	3.530,00
15:32:12	45	3.545,00
15:35:31	1	3.530,00
15:35:34	1	3.545,00
15:39:05	1.408	3.550,00
15:45:04	1	3.545,00
15:48:23	5	3.550,00
15:53:51	3	3.560,00
15:54:12	2	3.545,00
15:54:33	29	3.570,00
15:58:49	2	3.565,00
15:59:19	10	3.575,00
16:04:53	9	3.580,00
16:06:53	2	3.555,00
16:12:07	13	3.580,00
16:17:31	1	3.570,00
16:19:33	1	3.550,00
16:22:28	5	3.545,00
16:23:37	55	3.565,00
16:28:29	2	3.570,00
16:30:57	8	3.550,00
16:33:24	67	3.530,00
16:36:05	13	3.550,00
16:37:11	2	3.540,00
16:38:48	4	3.545,00
16:49:41	1	3.555,00
16:55:34	20	3.560,00
	P. Cierre	3.560,00
	2.871	3.547,645

---

n AAPL

	24hs.	c/a: 13.850,00
11:00:16	332	13.850,00
11:00:26	100	13.800,00
11:00:26	1.140	13.775,00
11:01:07	40	13.850,00
11:01:08	108	13.875,00
11:01:21	533	13.900,00
11:01:43	194	13.825,00
11:01:58	360	13.900,00
11:02:09	277	13.875,00
11:03:03	2	13.925,00
11:03:06	7	13.900,00
11:03:10	1	13.950,00
11:03:14	7	13.900,00
11:03:17	1	13.950,00
11:03:17	22	13.900,00
11:03:18	1	13.950,00
11:03:18	2	13.900,00
11:03:18	5	13.950,00
11:03:19	49	13.900,00
11:03:20	74	13.875,00
11:03:20	73	13.950,00
11:03:25	128	13.875,00
11:03:26	3	13.950,00
11:03:28	15	13.875,00
11:03:31	33	13.950,00
11:03:42	42	13.875,00
11:03:54	2	13.900,00
11:03:54	116	13.875,00
11:03:55	12	13.900,00
11:03:55	2	13.875,00
11:03:56	50	13.900,00
11:03:59	57	13.875,00
11:04:26	7	13.950,00
11:05:03	38	13.900,00
11:05:09	2	13.875,00
11:05:35	11	13.925,00
11:05:35	12	13.875,00
11:05:35	68	13.925,00
11:05:41	5	13.875,00
11:05:53	1	13.925,00
11:06:38	16	13.900,00
11:07:49	2	13.950,00
11:07:51	9	13.900,00
11:07:52	8	13.950,00
11:09:13	55	13.900,00
11:09:27	1	13.925,00
11:09:35	20	13.900,00
11:10:11	41	13.875,00
11:10:28	2	13.925,00
11:10:29	25	13.875,00
11:10:49	1	13.925,00
11:11:06	8	13.875,00
11:11:14	26	13.925,00
11:12:06	9	13.875,00
11:12:20	5	13.925,00
11:12:32	4	13.875,00
11:12:37	7	13.925,00
11:13:13	9	13.875,00
11:14:39	4	13.900,00
11:14:42	7	13.875,00
11:14:44	74	13.900,00
11:15:30	61	13.875,00
11:16:23	3	13.925,00
11:17:07	2	13.875,00
11:17:53	51	13.900,00
11:18:39	2	13.875,00
11:18:56	5	13.900,00
11:19:00	2	13.850,00
11:20:07	4	13.900,00
11:20:07	24	13.925,00
11:20:24	21	13.900,00
11:22:12	37	13.850,00
11:23:06	119	13.875,00
11:23:50	3	13.900,00
11:23:53	2	13.875,00
11:23:59	26	13.900,00
11:24:20	22	13.850,00
11:24:53	37	13.875,00
11:25:03	203	13.900,00
11:25:09	2	13.875,00
11:25:10	5	13.900,00
11:25:15	43	13.875,00
11:25:16	7	13.900,00
11:25:20	6	13.875,00
11:25:21	522	13.900,00
11:26:24	3	13.875,00
11:26:24	903	13.900,00
11:26:42	9	13.850,00
11:26:55	462	13.900,00
11:27:12	10	13.875,00
11:27:22	104	13.925,00
11:27:32	2	13.875,00
11:27:59	2	13.900,00
11:28:22	1	13.925,00
11:29:05	6	13.850,00
11:29:29	1	13.900,00
11:29:32	11	13.875,00
11:30:10	8	13.850,00
11:30:10	1	13.900,00
11:30:12	28	13.850,00
11:30:22	36	13.900,00
11:30:36	21	13.875,00
11:31:47	34	13.850,00
11:32:20	355	13.900,00
11:32:26	14	13.875,00
11:33:06	489	13.900,00
11:33:17	2	13.875,00
11:33:17	568	13.900,00
11:34:16	1	13.875,00
11:34:23	83	13.900,00
11:34:56	1	13.875,00
11:34:56	917	13.900,00
11:35:06	7	13.925,00
11:35:07	51	13.900,00
11:35:13	1	13.925,00
11:35:13	70	13.900,00
11:36:14	580	13.925,00
11:36:24	4	13.900,00
11:36:24	94	13.925,00
11:36:36	60	13.900,00
11:36:44	167	13.925,00
11:37:29	21	13.900,00
11:37:37	80	13.925,00
11:37:38	63	13.900,00
11:37:44	3	13.925,00
11:37:44	141	13.900,00
11:37:55	561	13.925,00
11:38:06	1	13.900,00
11:38:06	726	13.925,00
11:38:17	6	13.950,00
11:38:20	28	13.925,00
11:38:34	2	13.900,00
11:38:34	105	13.925,00
11:39:32	22	13.975,00
11:39:53	426	13.925,00
11:40:34	8	13.975,00
11:40:40	4	13.925,00
11:41:10	1.691	13.950,00
11:41:59	349	13.925,00
11:42:18	11	13.950,00
11:42:41	6	13.925,00
11:42:49	2	13.950,00
11:42:49	2	13.900,00
11:42:49	2	13.925,00
11:42:51	4	13.900,00
11:42:51	4	13.925,00
11:42:52	2	13.950,00
11:43:20	29	13.925,00
11:44:06	2.497	13.950,00
11:44:40	2	13.925,00
11:45:10	138	13.950,00
11:45:27	7	13.975,00
11:45:42	51	13.950,00
11:46:31	1	13.975,00
11:46:31	1	13.950,00
11:47:02	1	14.000,00
11:47:18	1	13.950,00
11:47:21	282	14.000,00
11:47:30	10	13.950,00
11:47:38	2	14.000,00
11:47:52	29	13.950,00
11:48:08	115	13.975,00
11:48:58	64	13.925,00
11:49:54	575	13.975,00
11:51:36	2.200	13.950,00
11:51:51	78	13.975,00
11:52:43	300	13.925,00
11:53:32	4	13.975,00
11:53:57	2	13.950,00
11:54:17	6	13.900,00
11:54:32	6	13.950,00
11:54:56	450	13.925,00
11:55:11	16	13.950,00
11:55:13	45	13.925,00
11:55:32	1	13.975,00
11:55:54	13	13.925,00
11:56:19	12	13.950,00
11:56:32	8	13.925,00
11:57:21	1	13.950,00
11:57:30	73	13.900,00
11:57:48	1	13.950,00
11:58:25	12	13.900,00
11:58:36	1	13.950,00
11:58:45	7	13.900,00
11:59:05	342	13.950,00
11:59:11	109	13.900,00
12:01:52	2	13.950,00
12:01:58	1	13.900,00
12:02:03	15	13.925,00
12:02:24	8	13.900,00
12:02:24	3	13.950,00
12:02:28	42	13.925,00
12:02:35	423	13.950,00
12:02:37	35	13.925,00
12:03:10	64	13.950,00
12:03:44	4	13.925,00
12:04:01	1.147	13.950,00
12:04:02	3	13.925,00
12:04:05	108	13.950,00
12:04:13	6	13.925,00
12:04:17	1.456	13.950,00
12:04:21	33	13.975,00
12:05:00	15	13.925,00
12:05:24	1	13.975,00

VOLVER AL INICIO

12:05:29	14	13.950,00
12:05:44	35	13.975,00
12:05:49	12	13.950,00
12:06:04	21	13.975,00
12:06:05	1	13.950,00
12:06:21	6	13.975,00
12:06:27	28	13.950,00
12:07:18	3	14.000,00
12:07:40	12	13.950,00
12:08:36	2	14.000,00
12:08:48	10	13.950,00
12:08:54	409	14.000,00
12:10:02	23	13.950,00
12:10:16	1	14.000,00
12:10:59	138	13.950,00
12:12:09	4	13.975,00
12:12:12	212	13.950,00
12:12:48	468	13.925,00
12:14:02	2	13.975,00
12:14:51	11	13.925,00
12:15:08	4	13.975,00
12:15:32	20	13.925,00
12:15:52	14	13.975,00
12:15:57	8	13.925,00
12:16:18	1	13.975,00
12:16:41	1	13.925,00
12:16:44	1	13.975,00
12:16:47	317	13.950,00
12:18:35	14	14.000,00
12:19:07	16	13.950,00
12:19:38	40	13.925,00
12:20:48	6	13.950,00
12:20:48	549	13.975,00
12:21:03	107	13.950,00
12:21:10	30	14.000,00
12:21:42	11	13.950,00
12:22:03	257	14.000,00
12:23:04	4	13.950,00
12:23:19	26	14.000,00
12:23:30	5	13.950,00
12:24:05	250	13.975,00
12:24:19	6	13.950,00
12:24:32	10	14.000,00
12:24:55	7	13.950,00
12:25:00	10	13.975,00
12:25:19	3	14.000,00
12:25:22	14	13.950,00
12:25:56	1	14.000,00
12:26:04	11	13.950,00
12:26:07	5	14.000,00
12:26:35	18	13.975,00
12:26:43	3	14.000,00
12:26:47	121	13.975,00
12:26:56	3	14.000,00
12:27:49	23	13.975,00
12:28:11	4	14.000,00
12:28:13	1	13.975,00
12:28:14	4	14.000,00
12:28:27	4	13.950,00
12:28:50	17	14.000,00
12:29:18	30	13.975,00
12:29:36	86	14.000,00
12:29:41	9	13.975,00
12:29:47	687	14.000,00
12:30:11	39	13.975,00
12:30:26	1	14.000,00
12:30:56	121	13.950,00
12:32:15	27	14.000,00
12:34:15	420	13.975,00
12:35:28	24	13.950,00
12:38:20	11	13.975,00
12:38:25	188	13.925,00
12:39:13	8	13.975,00
12:39:27	6	13.925,00
12:39:45	4	13.950,00
12:40:11	15	13.925,00
12:40:22	14	13.950,00
12:41:45	1.300	13.925,00
12:42:29	1	13.975,00
12:43:14	11	13.925,00
12:44:03	4	13.975,00
12:44:12	43	13.925,00
12:44:45	6	13.975,00
12:44:51	4	13.925,00
12:44:56	7	13.975,00
12:45:18	13	13.950,00
12:46:57	2	13.925,00
12:47:09	17	13.950,00
12:47:52	1	13.975,00
12:48:01	44	13.950,00
12:48:34	7	13.975,00
12:48:45	4	14.000,00
12:49:09	10	13.975,00
12:49:17	2	14.000,00
12:49:40	3	13.975,00
12:49:42	9	13.950,00
12:50:07	70	14.000,00
12:50:47	30	13.950,00
12:51:07	36	14.000,00
12:52:32	81	13.975,00
12:52:37	21	14.000,00
12:53:17	88	13.975,00
12:54:48	6	14.000,00
12:55:02	22	13.975,00
12:55:08	18	14.000,00
12:55:45	2	13.975,00
12:56:07	2	14.000,00
12:56:15	225	13.975,00
12:59:33	19	14.000,00
13:00:46	305	13.975,00
13:01:10	264	14.000,00
13:01:12	40	13.975,00
13:01:25	1	14.000,00
13:02:19	10	13.975,00
13:02:46	1	14.000,00
13:03:51	40	13.950,00
13:04:28	8	14.000,00
13:07:35	70	13.950,00
13:07:51	28	14.000,00
13:07:55	19	13.950,00
13:09:48	11	14.000,00
13:09:55	363	13.950,00
13:10:37	14	14.000,00
13:11:46	12	13.950,00
13:12:04	47	14.000,00
13:12:05	86	13.950,00
13:15:02	10	13.975,00
13:15:17	2	13.925,00
13:15:46	1	13.975,00
13:16:00	6	13.925,00
13:16:19	14	13.975,00
13:16:26	21	13.925,00
13:17:00	55	13.975,00
13:17:14	159	13.950,00
13:17:35	74	13.975,00
13:17:56	68	14.000,00
13:18:03	1	13.950,00
13:18:20	28	13.975,00
13:18:20	1	13.950,00
13:18:35	1	14.000,00
13:18:35	28	13.950,00
13:18:50	284	14.000,00
13:18:53	15	13.950,00
13:20:05	3	14.000,00
13:20:15	21	13.925,00
13:21:12	100	13.975,00
13:21:12	3	13.950,00
13:21:14	42	14.000,00
13:22:48	4	13.925,00
13:23:05	49	14.000,00
13:23:19	289	13.975,00
13:25:31	758	13.950,00
13:28:23	9	13.975,00
13:28:43	11	13.950,00
13:28:45	20	13.975,00
13:28:49	152	13.950,00
13:29:59	33	14.000,00
13:30:11	134	13.950,00
13:31:37	3	13.925,00
13:31:58	4	14.000,00
13:32:56	30	13.950,00
13:33:27	35	13.925,00
13:34:30	1	14.000,00
13:35:09	1	13.950,00
13:35:09	4	13.925,00
13:35:13	4	13.975,00
13:35:37	67	13.925,00
13:36:21	1	13.975,00
13:36:45	1	13.925,00
13:37:16	5	13.975,00
13:38:37	1	13.925,00
13:38:52	21	13.950,00
13:39:11	1	13.925,00
13:39:11	240	13.950,00
13:39:22	6	13.925,00
13:39:22	35	13.950,00
13:39:28	1	13.925,00
13:39:31	142	13.950,00
13:40:13	5	13.975,00
13:40:42	45	13.950,00
13:40:48	8	13.925,00
13:40:52	155	13.950,00
13:41:44	25	13.925,00
13:42:28	2	13.975,00
13:42:40	2	13.925,00
13:42:40	10	13.975,00
13:43:31	17	13.925,00
13:44:48	3	13.975,00
13:45:18	10	13.925,00
13:45:24	21	13.975,00
13:45:35	26	13.925,00
13:46:19	1	13.975,00
13:46:20	123	13.925,00
13:47:11	2	13.975,00
13:47:20	5	13.925,00
13:49:03	200	13.950,00
13:49:38	23	13.925,00
13:51:08	1	13.950,00
13:51:34	18	13.925,00
13:52:11	1	13.950,00
13:52:12	1	13.925,00
13:52:12	28	13.950,00
13:53:24	2	13.925,00
13:53:37	1	13.950,00
13:53:55	25	13.925,00
13:53:58	3	13.975,00
13:54:26	6	13.925,00
13:54:55	3	13.900,00
13:55:45	1	13.950,00
13:55:47	24	13.900,00
13:55:49	1	13.925,00
13:55:50	2	13.900,00
13:56:49	25	13.950,00
13:57:21	551	13.925,00
13:58:45	3	13.950,00
13:59:16	14	13.925,00
13:59:18	1	13.950,00
13:59:18	14	13.925,00
13:59:18	37	13.950,00
13:59:21	104	13.925,00
13:59:45	1	13.950,00
13:59:45	173	13.925,00
13:59:55	100	13.950,00
13:59:55	136	13.925,00
14:01:06	4	13.975,00
14:01:06	14	13.925,00
14:01:07	2	13.975,00
14:01:11	41	13.925,00
14:01:46	3	13.900,00
14:02:11	1	13.925,00
14:02:11	52	13.900,00
14:03:29	15	13.950,00
14:03:46	2	13.900,00
14:04:19	21	13.950,00
14:04:22	310	13.900,00
14:04:55	240	13.925,00
14:05:10	1	13.950,00
14:05:11	10	13.925,00
14:05:14	1	13.900,00
14:05:33	1	13.950,00
14:05:34	101	13.900,00
14:06:55	22	13.950,00
14:09:46	5	13.900,00
14:10:30	7	13.950,00
14:10:35	7	13.900,00
14:10:56	2	13.950,00
14:11:27	2	13.900,00
14:11:35	7	13.925,00
14:12:31	1	13.975,00
14:13:01	12	13.925,00
14:13:25	19	13.900,00
14:14:01	30	13.950,00
14:15:34	22	13.900,00
14:15:58	1	13.950,00
14:16:31	212	13.900,00
14:16:52	5	13.875,00
14:17:35	2	13.950,00
14:18:01	13	13.900,00
14:19:20	390	13.925,00
14:20:06	11	13.900,00
14:21:22	1	13.925,00
14:21:31	103	13.900,00
14:22:29	4	13.925,00
14:22:36	110	13.900,00
14:24:06	5	13.925,00
14:24:12	3	13.900,00
14:25:33	4	13.950,00
14:25:36	54	13.900,00
14:25:49	76	13.950,00
14:25:57	6	13.900,00
14:26:02	35	13.950,00
14:26:13	31	13.900,00
14:27:18	19	13.950,00
14:28:58	6	13.925,00
14:28:59	2	13.950,00
14:30:14	45	13.925,00
14:30:49	2	13.950,00
14:30:58	10	13.925,00
14:31:01	14	13.950,00
14:31:08	2	13.975,00
14:31:18	16	13.925,00
14:32:07	24	13.950,00
14:32:14	3	13.925,00
14:32:23	36	13.950,00
14:32:44	4	13.925,00
14:33:56	37	13.975,00
14:34:42	11	13.925,00
14:35:00	2	13.975,00
14:35:00	14	13.925,00
14:36:56	423	13.975,00
14:37:10	1	13.925,00
14:37:16	1	13.975,00
14:37:23	4	13.925,00
14:37:41	2	13.975,00
14:37:46	1	13.925,00
14:38:34	7	13.975,00
14:38:35	4	13.925,00
14:38:53	9	13.975,00
14:39:11	13	13.925,00
14:39:35	14	13.950,00
14:39:46	2	13.975,00
14:39:46	2	13.950,00
14:39:55	5	13.975,00
14:40:02	236	13.950,00
14:40:19	44	13.975,00
14:40:25	122	13.950,00
14:40:35	110	14.000,00
14:40:39	4	13.950,00
14:40:59	3	14.000,00
14:41:20	96	13.950,00
14:42:53	8	13.975,00
14:43:27	25	13.950,00
14:44:07	1	13.975,00
14:44:08	5	14.000,00
14:44:29	81	13.950,00
14:45:03	2	13.975,00
14:45:42	1	13.950,00
14:46:28	3	14.000,00
14:47:39	45	13.950,00
14:49:39	160	13.975,00
14:49:45	4	13.950,00
14:50:24	1	14.000,00
14:51:09	3	13.950,00
14:51:32	7	14.000,00
14:51:46	23	13.950,00
14:52:45	2	13.975,00
14:53:27	9	13.950,00
14:54:03	5	13.975,00
14:54:33	86	13.950,00
14:54:42	5	14.000,00
14:55:17	4	13.950,00
14:55:50	46	14.000,00
14:57:24	2	13.975,00
14:57:53	31	13.925,00
15:00:09	40	13.950,00
15:01:55	44	13.925,00
15:02:16	151	13.975,00
15:03:04	48	13.950,00
15:06:38	32	14.000,00
15:06:47	28	13.950,00
15:07:28	3	14.000,00
15:08:49	58	13.950,00
15:09:58	7	14.000,00
15:10:39	15	13.950,00
15:11:44	29	14.000,00
15:12:06	10	13.950,00
15:12:12	1	14.000,00
15:12:13	978	13.950,00
15:13:44	31	14.000,00
15:13:50	53	13.950,00
15:16:01	2	14.000,00
15:16:08	120	13.975,00
15:16:42	2	14.000,00
15:16:42	145	13.975,00
15:18:03	3	14.000,00
15:18:30	3.825	13.950,00
15:18:41	1	14.000,00
15:18:50	32	13.975,00
15:19:02	1	14.000,00
15:19:13	9	13.950,00
15:19:58	18	14.000,00
15:20:34	2	13.950,00
15:21:07	36	13.975,00
15:21:17	17	14.000,00
15:21:26	5	13.975,00
15:21:35	1	14.000,00
15:21:36	45	13.975,00
15:21:53	39	13.950,00
15:22:08	1	14.000,00
15:22:28	224	13.975,00
15:22:31	4	14.000,00
15:22:51	365	13.975,00
15:24:14	1	14.000,00
15:24:28	7	13.975,00
15:25:03	4	13.950,00
15:26:35	8	14.000,00
15:27:17	11	13.950,00
15:28:27	15	14.000,00
15:28:42	32	13.950,00
15:30:06	10	13.975,00
15:30:18	1	14.000,00
15:30:25	691	13.975,00
15:32:01	7	13.950,00
15:32:37	1	14.000,00
15:32:41	2	13.950,00
15:32:52	20	14.000,00
15:33:55	17	13.975,00
15:34:21	40	14.000,00
15:34:28	1	13.975,00
15:34:34	10	14.000,00
15:35:25	30	13.975,00
15:36:24	4	14.000,00
15:36:38	1	13.975,00
15:37:00	2	14.000,00
15:37:38	2	13.975,00
15:38:33	28	14.000,00
15:39:37	2.628	13.975,00
15:41:15	4	14.000,00
15:41:44	11	13.950,00
15:42:00	6	14.000,00
15:43:01	102	13.950,00
15:43:18	1	14.000,00
15:43:20	48	13.950,00
15:45:29	23	13.975,00
15:45:45	905	13.950,00
15:46:27	20	14.000,00
15:46:31	44	13.950,00
15:47:21	1	14.000,00
15:47:39	80	13.975,00
15:47:44	1	13.950,00
15:47:51	1	13.975,00
15:48:03	31	13.950,00
15:49:29	642	14.000,00
15:51:02	14	13.950,00
15:51:17	14	14.000,00
15:51:32	27	13.950,00
15:52:17	1	14.000,00
15:52:25	72	13.950,00
15:54:18	6	14.000,00
15:55:05	13	13.950,00
15:55:27	1	14.000,00
15:55:49	50	13.975,00
15:55:58	23	14.000,00
15:56:40	115	13.975,00
15:57:18	496	14.000,00
15:58:04	4.463	13.975,00
15:59:23	35	14.000,00
15:59:38	2	13.975,00
15:59:49	2	14.000,00
16:00:01	4	13.975,00
16:00:17	17	13.950,00
16:01:26	1	14.000,00
16:01:42	4	13.950,00
16:01:44	39	14.000,00
16:02:02	15	13.950,00
16:02:07	76	13.975,00
16:02:44	868	13.950,00
16:03:50	1	14.000,00
16:04:26	1.148	13.950,00
16:05:38	1	14.000,00
16:06:05	21	13.975,00
16:07:18	3	14.000,00
16:07:54	3	13.975,00
16:07:58	1	14.000,00
16:08:19	7	13.975,00
16:10:33	2	14.000,00
16:11:09	3	13.975,00
16:11:22	2	14.000,00
16:11:56	11	13.975,00
16:13:48	1	14.000,00
16:13:49	62	13.975,00
16:15:11	10	14.000,00
16:15:33	467	13.975,00
16:17:13	3	14.000,00
16:17:38	162	13.950,00
16:18:02	1	14.000,00
16:18:05	22	13.950,00
16:18:11	5	14.000,00
16:18:43	59	13.950,00
16:21:04	1	14.000,00
16:21:43	13	13.950,00
16:22:25	15	14.000,00
16:22:31	43	13.950,00
16:22:40	18	14.000,00
16:22:58	6	13.950,00
16:23:16	4	13.975,00
16:23:28	33	13.950,00
16:23:59	1	14.000,00
16:24:13	14	13.950,00
16:24:14	1	14.000,00
16:24:16	14	13.950,00
16:25:47	1	13.975,00
16:25:48	20	13.950,00
16:26:17	17	13.975,00
16:26:17	124	13.950,00
16:27:56	1.856	13.975,00
16:29:29	9	13.950,00
16:31:25	20	14.000,00
16:32:27	40	13.975,00
16:32:43	165	13.950,00
16:33:10	2	14.000,00
16:33:20	18	13.950,00
16:34:39	13	14.000,00
16:36:05	4	13.950,00
16:37:01	23	14.000,00
16:37:28	1	13.950,00
16:38:07	35	14.000,00
16:38:10	95	13.950,00
16:41:25	200	13.975,00
16:41:38	3	13.950,00
16:42:42	35	13.975,00
16:43:24	1	14.000,00
16:44:02	7	13.975,00
16:44:04	14	13.925,00
16:44:25	1	13.975,00
16:44:30	1	13.925,00
16:44:40	5	13.975,00
16:45:58	1.168	13.925,00
16:46:36	1	13.975,00
16:46:52	4	13.950,00
16:47:19	1	13.925,00
16:48:29	7	13.975,00
16:48:30	22	13.925,00
16:49:09	1	13.975,00
16:50:01	7	13.925,00
16:53:19	14	13.950,00
16:54:49	2	13.925,00
16:54:52	1	13.950,00
16:55:00	39	13.925,00
16:56:09	1.000	13.950,00
16:56:56	16	13.975,00
16:57:34	6	13.925,00
16:57:55	2	13.975,00
16:58:05	12	13.950,00
	P. Cierre	13.950,00
	68.403	13.944,825
	Inm.	c/a: 13.725,00
11:00:16	4	13.800,00
11:02:34	6	13.850,00
11:02:36	10	13.925,00
11:02:38	2	13.950,00
11:02:40	2	13.975,00
11:03:51	2	13.925,00
11:05:29	9	13.850,00
11:09:22	4	13.925,00
11:15:15	81	13.825,00
11:19:15	1	13.850,00
11:20:20	56	13.825,00
11:23:23	4	13.850,00
11:23:25	16	13.900,00
11:26:24	10	13.850,00
11:27:09	4	13.825,00
11:29:00	11	13.875,00
11:30:21	3	13.850,00
11:30:21	3	13.825,00
11:30:30	5	13.875,00
11:32:14	4	13.825,00
11:32:20	14	13.875,00
11:33:42	10	13.850,00
11:34:59	120	13.875,00
11:36:36	221	13.850,00
11:38:20	60	13.900,00
11:38:55	2	13.875,00
11:39:53	80	13.900,00
11:39:53	419	13.875,00
11:40:11	37	13.950,00
11:41:59	366	13.875,00
11:44:28	20	13.925,00
11:45:04	1	13.950,00
11:48:39	2	13.975,00
11:49:22	20	13.925,00
11:49:37	2	13.900,00
11:49:37	28	13.875,00
11:53:04	3	13.950,00
11:53:32	17	13.875,00
11:57:00	12	13.900,00
11:58:48	8	13.950,00
11:58:54	4	13.900,00
12:02:18	3	13.875,00
12:02:19	14	13.900,00
12:02:24	8	13.875,00
12:02:28	76	13.900,00
12:05:04	3	13.950,00
12:05:29	2	13.925,00
12:05:35	18	13.950,00
12:07:40	1	13.900,00
12:10:02	9	13.950,00
12:11:28	43	13.900,00
12:15:20	20	13.925,00
12:17:51	1	13.900,00
12:19:35	3	13.950,00
12:22:35	5	13.900,00
12:23:35	62	13.950,00
12:24:19	6	13.925,00
12:25:00	10	13.950,00
12:25:52	9	13.925,00
12:28:24	4	13.975,00
12:32:12	6	13.925,00
12:40:11	5	13.950,00
12:40:41	1	13.925,00
12:41:16	1	13.975,00
12:49:09	4	13.925,00
12:49:30	154	13.975,00
12:49:42	4	13.925,00
12:49:54	9	13.900,00
12:54:27	6	13.925,00
13:01:48	1	13.950,00
13:01:48	1	13.925,00
13:02:19	2	13.950,00
13:03:33	17	13.925,00
13:07:40	54	13.900,00
13:12:24	1	13.925,00
13:14:11	36	13.900,00
13:15:17	3	13.875,00
13:18:35	42	13.925,00
13:21:12	3	13.900,00
13:23:04	4	13.975,00
13:26:58	2	13.900,00
13:27:34	22	13.950,00
13:27:46	13	13.975,00
13:27:46	2	14.000,00
13:30:48	1	13.975,00
13:31:06	2	13.900,00
13:38:29	2	13.975,00
13:45:35	6	13.900,00
13:45:35	24	13.875,00
13:46:22	13	13.925,00
13:50:40	7	13.900,00
13:52:19	1	13.950,00
13:55:20	73	13.900,00
13:59:42	43	13.875,00
13:59:42	28	13.900,00
13:59:45	145	13.875,00
13:59:50	202	13.900,00
14:02:19	319	13.850,00
14:11:35	6	13.875,00
14:13:25	12	13.850,00
14:14:06	1	13.925,00
14:21:48	37	13.850,00

VOLVER AL INICIO

14:30:14	32	13.875,00
14:31:32	2	13.925,00
14:35:32	4	13.875,00
14:39:35	24	13.925,00
14:40:19	26	13.950,00
14:45:42	1	13.900,00
14:45:58	19	13.950,00
14:51:10	11	13.900,00
14:56:58	10	13.950,00
14:58:31	1	13.900,00
15:02:09	100	13.950,00
15:03:58	8	13.900,00
15:05:12	19	13.950,00
15:08:49	34	13.900,00
15:15:58	1	13.925,00
15:15:58	2	13.900,00
15:16:08	222	13.950,00
15:21:26	7	13.925,00
15:25:03	4	13.900,00
15:27:56	1	13.975,00
15:30:57	10	13.925,00
15:35:08	6	13.975,00
15:35:08	1	14.000,00
15:37:38	2	13.925,00
15:38:53	1	14.000,00
15:39:49	2	13.925,00
15:40:36	12	14.000,00
15:41:37	2	13.975,00
15:41:37	70	14.000,00
15:41:44	24	13.900,00
15:43:06	1	13.925,00
15:48:02	10	13.900,00
15:54:43	1	13.975,00
15:55:08	2	13.900,00
15:59:11	3	13.925,00
16:00:56	6	14.000,00
16:13:11	13	13.950,00
16:14:26	1	14.000,00
16:14:38	5	13.925,00
16:18:51	30	13.900,00
16:22:26	4	14.000,00
16:23:02	1	13.900,00
16:23:11	3	14.000,00
16:23:40	12	13.900,00
16:24:32	1	14.000,00
16:25:04	6	13.950,00
16:26:45	1	13.925,00
	P. Cierre	13.925,00
	4.053	13.896,669

---

n AAPLB

	24hs.	c/a: 13.700,00
13:52:53	14.400	13.875,00
	P. Cierre	13.875,00
	14.400	13.875,00

---

n AAPLD

	24hs.	c/a: 11,45
11:03:16	1	11,45
11:03:39	40	11,55
11:03:39	5	11,60
11:03:46	1	11,45
11:03:49	5	11,55
11:03:49	3	11,60
11:04:00	11	11,45
11:04:08	1	11,55
11:04:08	39	11,60
11:05:26	167	11,45
11:05:26	205	11,40
11:10:51	10	11,55
11:10:56	5	11,45
11:18:00	100	11,55
11:24:20	4	11,45
11:24:44	11	11,55
11:41:32	14	11,45
11:41:37	17	11,55
11:50:40	3	11,50
11:53:00	25	11,55
11:53:26	5	11,50
11:55:20	30	11,55
12:10:27	120	11,45
12:14:22	4	11,55
12:16:02	8	11,45
12:22:03	19	11,55
12:35:47	183	11,45
12:36:38	2	11,50
12:42:44	1	11,55
12:45:10	23	11,45
12:49:01	25	11,55
12:54:06	93	11,45
12:54:53	135	11,55
13:12:09	20	11,45
13:21:59	1	11,55
13:22:43	84	11,45
13:28:46	248	11,55
13:34:40	2	11,45
13:40:01	4	11,55
13:41:29	19	11,50
14:03:24	3	11,45
14:08:09	10	11,55
14:22:58	25	11,50
14:23:12	9	11,55
14:28:09	2	11,50
14:28:56	4	11,55
14:29:47	1	11,50
14:31:03	1	11,55
14:37:07	39	11,50
14:38:20	19	11,55
14:49:26	253	11,50
14:49:26	53	11,45
15:04:48	55	11,55
15:07:04	4.005	11,45
15:22:54	940	11,50
15:32:54	130	11,55
15:59:34	2	11,50
16:04:41	29	11,55
16:17:09	60	11,50
16:19:02	13	11,55
16:26:17	164	11,50
16:38:09	364	11,55
16:42:52	83	11,60
16:46:21	23	11,50
16:46:21	1.417	11,45
16:56:02	12	11,55

	P. Cierre	11,45
	9.409	11,473
	Inm.	c/a: 11,35
11:02:30	24	11,50
11:08:27	56	11,45
11:29:56	21	11,50
11:39:39	28	11,45
11:44:28	141	11,50
11:48:45	206	11,45
11:56:01	10	11,55
11:56:57	7	11,45
12:04:16	27	11,55
12:26:57	39	11,45
12:43:39	1	11,55
12:48:31	25	11,45
13:03:29	5	11,55
13:38:40	11	11,45
13:46:20	16	11,55
13:52:44	10	11,45
14:26:05	20	11,55
15:02:04	100	11,45
15:28:27	24	11,50
16:00:17	1	11,45
16:17:49	3	11,55
	P. Cierre	11,55
	775	11,474

---

n ABBV

	24hs.	c/a: 23.450,00
11:09:55	9	23.400,00
11:26:45	4	23.425,00
11:29:54	1	23.350,00
11:31:24	7	23.450,00
11:32:59	2	23.475,00
11:37:53	15	23.450,00
11:45:33	5	23.425,00
11:53:30	15	23.450,00
11:54:25	3	23.525,00
11:55:45	4	23.550,00
11:58:50	4	23.500,00
11:59:05	2	23.575,00
12:06:16	7	23.550,00
12:23:25	2	23.600,00
12:25:50	10	23.650,00
12:27:04	1	23.575,00
12:36:39	5	23.550,00
12:38:03	20	23.500,00
12:54:44	2	23.450,00
13:11:20	70	23.400,00
13:40:23	15	23.425,00
14:00:51	28	23.375,00
14:46:23	1	23.450,00
15:09:00	9	23.400,00
15:23:53	10	23.450,00
15:40:41	1	23.500,00
15:42:17	10	23.400,00
15:42:26	10	23.500,00
15:45:50	14	23.475,00
15:49:20	6	23.400,00
15:49:20	1	23.375,00
16:15:23	6	23.425,00
16:40:39	2	23.450,00
16:48:34	7	23.550,00
16:56:57	13	23.525,00
	P. Cierre	23.525,00
	321	23.450,312
	Inm.	c/a: 23.400,00
11:31:40	1	23.400,00
11:41:03	4	23.375,00
13:21:45	68	23.325,00
14:00:51	2	23.300,00
15:42:26	10	23.525,00
15:45:50	14	23.500,00
	P. Cierre	23.500,00
	99	23.372,222

---

n ABBVD

	24hs.	c/a: 19,35
12:26:46	1	19,40
14:14:18	1	19,45
	P. Cierre	19,45
	2	19,425

---

n ABEV

	24hs.	c/a: 8.540,00
11:03:46	2	8.640,00
11:06:43	12	8.700,00
11:14:33	46	8.750,00
11:28:41	10	8.740,00
11:37:04	1	8.660,00
11:40:32	64	8.750,00
11:44:32	15	8.660,00
11:46:23	120	8.730,00
11:51:01	10	8.740,00
11:54:00	2	8.730,00
11:54:47	59	8.750,00
12:38:08	15	8.760,00
12:57:39	6	8.690,00
12:57:51	19	8.670,00
13:11:58	46	8.680,00
13:18:17	52	8.760,00
13:46:07	1	8.750,00
13:51:44	6	8.670,00
14:02:31	16	8.680,00
14:03:08	63	8.670,00
14:07:35	2	8.750,00
14:16:54	2	8.670,00
14:19:43	3	8.750,00
14:23:52	13	8.670,00
15:04:01	119	8.680,00
15:06:57	33	8.720,00
15:10:16	25	8.680,00
15:28:02	5	8.750,00
15:51:22	15	8.740,00
15:54:45	4	8.700,00
16:05:32	15	8.740,00
16:11:35	3	8.710,00
16:40:02	2	8.720,00
16:59:32	1	8.730,00
	P. Cierre	8.730,00
	807	8.714,139

	Inm.	c/a: 8.500,00
11:20:41	44	8.760,00
12:05:12	1	8.700,00
16:05:27	16	8.740,00
	P. Cierre	8.740,00
	61	8.753,77

---

n ABNB

	24hs.	c/a: 10.700,00
11:00:48	23	10.650,00
11:03:16	4	10.725,00
11:09:10	70	10.650,00
11:10:30	3	10.625,00
11:14:11	10	10.600,00
11:16:48	25	10.700,00
11:19:02	2	10.675,00
11:19:35	3	10.600,00
11:22:09	2	10.575,00
11:27:28	16	10.650,00
11:30:01	48	10.550,00
11:31:00	1	10.525,00
11:33:51	2	10.600,00
11:33:51	9	10.625,00
11:34:59	5	10.550,00
11:34:59	11	10.525,00
11:37:48	73	10.550,00
11:42:05	18	10.600,00
11:44:17	11	10.525,00
11:46:18	14	10.600,00
11:48:04	6	10.550,00
11:49:36	2	10.600,00
11:51:26	2	10.575,00
11:54:32	4	10.600,00
11:55:50	1	10.525,00
12:04:40	502	10.600,00
12:06:59	1	10.625,00
12:08:34	2	10.575,00
12:09:04	5	10.600,00
12:11:02	30	10.625,00
12:14:37	8	10.575,00
12:16:14	13	10.550,00
12:18:13	9	10.575,00
12:23:05	24	10.625,00
12:25:39	7	10.650,00
12:31:20	140	10.600,00
12:40:10	13	10.575,00
12:43:37	5	10.600,00
12:44:36	1	10.575,00
12:49:06	10	10.650,00
12:51:04	5	10.600,00
12:51:33	18	10.575,00
13:15:01	1	10.600,00
13:15:01	272	10.625,00
13:16:21	39	10.600,00
13:17:41	2	10.550,00
13:19:53	7	10.600,00
13:22:34	3	10.575,00
13:24:52	4	10.600,00
13:25:52	19	10.575,00
13:27:08	456	10.650,00
13:31:05	5	10.600,00
13:36:15	10	10.575,00
13:36:54	4	10.650,00
13:40:23	5	10.575,00
13:47:24	6	10.600,00
13:47:55	1	10.575,00
14:03:02	47	10.550,00
14:16:16	49	10.600,00
14:34:48	9	10.625,00
14:40:14	21	10.575,00
14:41:11	5	10.600,00
14:44:22	5	10.650,00
14:48:44	1	10.675,00
14:50:28	1	10.625,00
15:00:46	2	10.675,00
15:02:27	1	10.625,00
15:04:22	139	10.675,00
15:04:24	53	10.625,00
15:11:00	1	10.700,00
15:11:31	9	10.625,00
15:20:58	1	10.600,00
15:26:19	20	10.625,00
15:26:50	200	10.650,00
15:28:40	137	10.600,00
16:01:04	116	10.650,00
16:11:43	56	10.575,00
16:12:28	185	10.600,00
16:16:05	80	10.575,00
16:20:39	1	10.600,00
16:21:24	28	10.650,00
16:21:24	16	10.600,00
16:24:52	9	10.650,00
16:25:47	39	10.600,00
16:32:30	30	10.575,00
16:39:15	20	10.550,00
16:49:20	10	10.600,00
16:52:24	159	10.550,00
	P. Cierre	10.550,00
	3.442	10.612,914
	Inm.	c/a: 10.600,00
11:30:08	2	10.525,00
11:57:20	69	10.600,00
12:25:54	1	10.675,00
12:46:24	307	10.650,00
13:22:34	2	10.550,00
14:15:08	9	10.525,00
15:28:40	10	10.575,00
15:34:36	2	10.600,00
16:11:43	106	10.550,00
16:19:27	7	10.600,00
	P. Cierre	10.550,00
	515	10.617,379

---

n ABNBD

	24hs.	c/a: 8,99
16:36:35	3	8,90
16:36:41	3	8,80
	P. Cierre	8,85
	6	8,85

---

n ABT

	24hs.	c/a: 34.450,00
11:09:16	52	34.425,00
11:17:24	3	34.450,00
11:18:55	5	34.325,00
11:22:12	15	34.350,00
11:27:15	20	34.300,00
11:29:16	3	34.400,00
11:32:56	13	34.300,00
11:38:29	2	34.400,00
11:44:57	1	34.375,00
12:15:23	6	34.500,00
12:23:02	14	34.550,00
12:50:50	3	34.600,00
13:33:32	1	34.500,00
13:34:11	5	34.575,00
13:40:23	1	34.500,00
13:44:30	9	34.600,00
13:52:07	6	34.425,00
14:07:49	50	34.575,00
14:18:13	1	34.600,00
14:37:45	1	34.525,00
15:00:25	28	34.600,00
15:28:28	1	34.625,00
15:55:06	1	34.500,00
16:49:21	5	34.525,00
16:50:10	10	34.625,00
16:58:05	3	34.675,00
	P. Cierre	34.600,00
	259	34.485,039

---

n ACN

	24hs.	c/a: 5.580,00
11:23:57	38	5.800,00
11:24:38	19	5.600,00
11:27:41	5	5.630,00
11:28:44	28	5.610,00
11:28:44	29	5.600,00
11:35:59	17	5.770,00
11:39:17	256	5.600,00
11:52:25	7	5.690,00
11:56:38	2	5.600,00
12:05:25	2	5.700,00
12:06:02	11	5.680,00
12:09:42	118	5.670,00
12:22:24	10	5.680,00
12:29:01	21	5.600,00
12:31:09	66	5.700,00
12:33:15	1	5.800,00
12:34:37	10	5.710,00
12:43:17	1	5.770,00
12:44:21	3	5.710,00
12:53:29	9	5.770,00
12:53:29	25	5.780,00
12:54:02	3	5.770,00
12:55:15	3	5.780,00
13:03:10	1	5.710,00
13:04:08	5	5.770,00
13:04:08	4	5.780,00
13:12:48	12	5.730,00
13:19:05	4	5.720,00
13:25:16	4	5.760,00
13:25:16	34	5.780,00
13:26:24	4	5.720,00
13:26:24	3	5.710,00
13:29:29	5	5.770,00
13:37:57	26	5.710,00
13:42:38	1	5.660,00
13:43:50	3	5.710,00
13:49:34	27	5.660,00
13:57:06	1	5.710,00
14:07:36	3	5.670,00
14:17:22	10	5.740,00
14:25:03	1	5.670,00
14:25:21	4	5.740,00
14:30:50	20	5.670,00
14:30:50	7	5.660,00
14:30:50	17	5.650,00
14:35:25	1	5.720,00
14:36:39	10	5.680,00
14:36:39	22	5.670,00
14:39:49	6	5.730,00
14:51:39	2	5.680,00
14:52:18	16	5.730,00
15:22:20	119	5.750,00
15:34:43	68	5.760,00
15:42:28	21	5.770,00
15:42:28	11	5.780,00
15:42:28	18	5.830,00
15:42:52	5	5.820,00
15:44:43	16	5.800,00
15:46:32	9	5.730,00
15:47:09	5	5.810,00
15:47:09	52	5.830,00
15:50:29	14	5.720,00
15:52:06	4	5.820,00
16:03:07	12	5.800,00
16:15:15	3	5.830,00
16:20:59	2	5.820,00
16:27:20	6	5.730,00
16:30:23	2	5.710,00
16:30:23	2	5.700,00
16:36:45	84	5.710,00
16:47:50	2	5.780,00
16:47:50	189	5.800,00
16:54:34	2	5.680,00
16:54:34	13	5.670,00
16:56:22	1	5.680,00
	P. Cierre	5.770,00
	1.594	5.711,136
	Inm.	c/a: 5.550,00
12:24:27	36	5.800,00
12:50:33	2	5.550,00
16:27:18	80	5.570,00
	P. Cierre	5.570,00
	118	5.639,831

---

n ACND

	24hs.	c/a: 4,70
14:11:48	8	4,70
	P. Cierre	4,70
	8	4,70

---

n ADBE

	24hs.	c/a: 14.450,00
11:00:05	6	14.200,00
11:00:40	6	14.375,00
11:00:40	5	14.400,00
11:00:48	8	14.575,00
11:00:48	4	14.550,00
11:02:23	32	14.400,00
11:07:23	12	14.500,00
11:09:16	65	14.475,00
11:09:16	28	14.400,00
11:10:26	14	14.375,00
11:17:15	6	14.450,00
11:17:53	38	14.375,00
11:19:35	10	14.450,00
11:23:17	27	14.425,00
11:23:35	42	14.375,00
11:24:14	185	14.400,00
11:37:55	50	14.375,00
11:39:33	17	14.425,00
11:40:57	1.538	14.375,00
12:05:36	4	14.350,00
12:05:57	9	14.400,00
12:06:20	2	14.350,00
12:06:39	34	14.400,00
12:13:17	13	14.350,00
12:16:31	22	14.400,00
12:19:26	37	14.425,00
12:22:42	1	14.375,00
12:23:13	1	14.425,00
12:23:16	9	14.450,00
12:23:55	49	14.400,00
12:25:05	29	14.375,00
12:30:12	101	14.450,00
12:38:04	1	14.350,00
12:39:13	9	14.425,00
12:44:24	8	14.350,00
12:49:42	2	14.425,00
12:55:46	45	14.350,00
12:58:54	5	14.375,00
12:58:56	5	14.425,00
13:01:11	12	14.375,00
13:02:26	1	14.450,00
13:12:39	4	14.400,00
13:13:17	20	14.375,00
13:17:29	38	14.350,00
13:30:14	3	14.400,00
13:30:47	10	14.375,00
13:34:16	181	14.350,00
13:48:09	18	14.300,00
13:51:22	8	14.275,00
13:53:05	35	14.325,00
13:55:42	35	14.350,00
14:19:53	27	14.300,00
14:29:33	3	14.350,00
14:33:19	2	14.375,00
14:35:53	5	14.300,00
14:39:17	6	14.325,00
14:44:39	162	14.375,00
14:45:32	5	14.325,00
14:45:57	3	14.400,00
14:48:04	109	14.325,00
14:55:47	2	14.375,00
14:58:24	27	14.300,00
15:06:01	3	14.375,00
15:07:53	10	14.400,00
15:12:31	1	14.425,00
15:22:57	18	14.350,00
15:27:12	47	14.425,00
15:37:35	1	14.350,00
15:37:44	9	14.425,00
15:42:39	33	14.350,00
15:54:42	11	14.400,00
15:54:56	17	14.350,00
16:01:10	7	14.425,00
16:01:58	1	14.350,00
16:02:28	10	14.375,00
16:05:20	37	14.350,00
16:05:35	6	14.400,00
16:16:21	28	14.375,00
16:16:26	2	14.400,00
16:23:53	5	14.325,00
16:24:56	29	14.400,00
16:31:06	1	14.325,00
16:32:43	19	14.400,00
16:35:11	5	14.325,00
16:38:44	35	14.400,00
16:43:12	1	14.325,00
16:55:55	65	14.400,00
16:58:33	10	14.375,00
	P. Cierre	14.400,00
	3.603	14.379,253
	Inm.	c/a: 14.300,00
11:15:59	8	14.325,00
11:17:15	6	14.475,00
11:48:46	53	14.325,00
12:05:31	65	14.375,00
12:27:07	51	14.350,00
12:27:35	2	14.375,00
12:44:36	1	14.300,00
12:50:41	4	14.375,00
13:30:14	3	14.425,00
13:50:30	10	14.325,00
14:36:49	4	14.300,00
14:39:28	12	14.325,00
14:58:24	27	14.250,00
15:42:15	6	14.300,00
16:15:13	1	14.325,00
	P. Cierre	14.325,00
	253	14.339,723

---

n ADBED

	24hs.	c/a: 12,00
12:52:09	1	11,80
12:58:56	4	11,95
13:19:56	3	11,85
13:19:56	6	11,80
15:27:12	23	11,95
16:13:46	2	11,80
	P. Cierre	11,90
	39	11,908

---

n ADGO

	24hs.	c/a: 14.000,00
11:00:48	12	14.375,00
11:00:49	70	14.400,00

11:08:52	68	14.650,00
11:13:39	2	14.675,00
11:15:11	2	14.650,00
11:18:14	1	14.600,00
11:23:27	7	14.625,00
11:26:18	11	14.725,00
11:29:46	23	14.625,00
11:35:36	1	14.725,00
11:35:48	2	14.650,00
11:37:58	8	14.625,00
11:43:36	1	14.600,00
11:43:46	1	14.675,00
11:44:28	31	14.600,00
11:47:48	4	14.675,00
11:48:41	3	14.600,00
11:49:54	7	14.625,00
11:49:54	29	14.600,00
11:51:14	5	14.675,00
11:51:51	2	14.625,00
11:52:50	102	14.700,00
11:53:32	73	14.675,00
11:55:17	1	14.725,00
11:55:41	1	14.675,00
11:57:48	88	14.725,00
11:59:26	6	14.700,00
12:03:05	6	14.750,00
12:03:38	2	14.675,00
12:04:34	1	14.700,00
12:05:04	8	14.750,00
12:05:04	25	14.775,00
12:06:27	1	14.700,00
12:08:40	2	14.775,00
12:09:18	102	14.700,00
12:09:44	1	14.775,00
12:09:51	4	14.725,00
12:10:27	4	14.775,00
12:10:39	4	14.825,00
12:11:58	1	14.750,00
12:14:13	3	14.825,00
12:14:13	3	14.850,00
12:14:53	8	14.775,00
12:15:06	4	14.800,00
12:15:19	1	14.775,00
12:15:24	7	14.850,00
12:18:46	3	14.800,00
12:21:09	3	14.775,00
12:21:40	2	14.825,00
12:22:58	34	14.775,00
12:24:05	4	14.850,00
12:24:57	12	14.900,00
12:25:45	8	14.850,00
12:26:24	8	14.900,00
12:27:03	19	14.825,00
12:27:41	12	14.900,00
12:28:43	2	14.825,00
12:29:36	2	14.750,00
12:29:52	1	14.725,00
12:30:14	4	14.800,00
12:31:02	1	14.725,00
12:32:06	6	14.750,00
12:34:02	5	14.800,00
12:37:54	278	14.725,00
12:38:43	1	14.775,00
12:38:57	5	14.700,00
12:40:13	5	14.650,00
12:44:25	5	14.675,00
12:53:29	1	14.700,00
12:53:50	11	14.675,00
12:56:13	67	14.700,00
12:58:09	6	14.650,00
12:59:28	15	14.625,00
13:09:31	2	14.600,00
13:09:49	4	14.650,00
13:15:29	4	14.600,00
13:15:29	12	14.575,00
13:22:18	10	14.600,00
13:30:00	6	14.650,00
13:31:55	9	14.575,00
13:41:39	3	14.625,00
13:43:50	9	14.575,00
13:44:39	5	14.550,00
14:02:14	60	14.575,00
14:07:40	10	14.625,00
14:08:07	64	14.525,00
14:15:21	1	14.550,00
14:17:26	1	14.575,00
14:21:28	5	14.600,00
14:21:32	1	14.550,00
14:25:01	15	14.600,00
14:27:16	2	14.550,00
14:28:52	1	14.600,00
14:28:52	7	14.625,00
14:33:04	33	14.550,00
14:40:38	2	14.625,00
14:46:40	1	14.525,00
14:51:36	29	14.600,00
15:19:38	10	14.625,00
15:24:37	2	14.550,00
15:26:15	6	14.525,00
15:39:05	21	14.625,00
15:46:36	32	14.675,00
15:59:13	39	14.700,00
16:02:41	33	14.550,00
16:12:46	214	14.525,00
16:12:48	17	14.500,00
16:14:16	2	14.525,00
16:21:28	5	14.450,00
16:24:43	100	14.500,00
16:31:00	21	14.375,00
16:44:31	10	14.275,00
16:50:42	367	14.250,00
16:52:34	14	14.300,00
16:57:11	215	14.250,00
	P. Cierre	14.250,00
	2.672	14.550,561
	Inm.	c/a: 13.700,00
11:08:52	60	14.600,00
11:23:26	1	14.575,00
11:43:46	1	14.700,00
11:44:28	18	14.550,00
11:55:41	1	14.625,00
12:15:19	1	14.725,00
12:27:03	21	14.775,00

15:09:19	4	14.550,00
	P. Cierre	14.550,00
	107	14.626,168
----------		
	n ADGOD	
	24hs.	c/a: 11,80
16:52:44	1	11,50
	P. Cierre	11,50
	1	11,50
----------		
	n ADI	
	24hs.	c/a: 18.525,00
11:16:16	1	18.625,00
11:39:23	10	18.550,00
11:49:53	2	18.500,00
12:01:19	5	18.375,00
12:25:28	16	18.650,00
14:32:33	2	18.825,00
15:21:17	11	19.075,00
15:58:37	7	19.000,00
16:50:41	2	19.150,00
16:58:05	7	19.000,00
	P. Cierre	19.025,00
	63	18.780,556
	Inm.	c/a: 17.850,00
11:49:53	2	17.800,00
	P. Cierre	17.800,00
	2	17.800,00
----------		
	n ADP	
	24hs.	c/a: 56.200,00
11:45:53	1	56.050,00
12:54:00	2	56.350,00
15:06:54	8	56.300,00
	P. Cierre	56.300,00
	11	56.286,364
----------		
	n AEG	
	24hs.	c/a: 7.760,00
12:20:56	6	7.890,00
12:26:06	13	7.920,00
12:53:27	2	7.900,00
14:22:49	10	7.870,00
16:25:00	2	7.930,00
	P. Cierre	7.930,00
	33	7.898,788
----------		
	n AEM	
	24hs.	c/a: 17.200,00
11:04:14	8	17.100,00
11:10:37	10	17.150,00
11:31:23	6	17.100,00
11:37:29	12	17.175,00
11:43:08	6	17.150,00
11:50:50	14	17.100,00
12:08:09	7	17.150,00
12:13:11	6	17.200,00
12:18:08	3	17.250,00
12:31:11	6	17.300,00
12:33:00	20	17.325,00
12:38:53	6	17.225,00
12:41:09	1	17.325,00
12:51:45	4	17.350,00
13:01:48	451	17.300,00
13:04:49	170	17.275,00
14:12:08	1	17.175,00
14:27:30	4	17.275,00
14:39:50	8	17.225,00
14:46:18	4	17.300,00
14:47:08	1	17.325,00
15:06:05	20	17.225,00
15:34:47	1	17.150,00
16:02:52	326	17.125,00
16:37:37	1	17.200,00
16:41:25	9	17.125,00
16:45:41	1	17.175,00
16:48:11	1	17.225,00
16:51:41	426	17.250,00
	P. Cierre	17.250,00
	1.533	17.236,106
	Inm.	c/a: 16.625,00
11:39:06	2	17.100,00
11:50:50	14	17.000,00
	P. Cierre	17.000,00
	16	17.012,50
----------		
	n AIG	
	24hs.	c/a: 17.875,00
11:24:11	2	17.875,00
11:39:36	3	17.950,00
12:34:30	6	18.075,00
13:45:45	1	17.950,00
14:30:10	65	18.000,00
15:18:55	4	18.025,00
16:14:07	16	17.950,00
16:35:53	2	17.875,00
16:56:56	2	17.900,00
16:58:05	3	17.925,00
	P. Cierre	17.925,00
	104	17.986,779
----------		
	n AMAT	
	24hs.	c/a: 48.475,00
11:05:53	273	51.450,00
11:08:01	11	51.350,00
11:10:21	249	51.200,00
11:11:54	4	51.150,00
11:12:13	34	51.100,00
11:16:18	5	51.050,00
11:16:50	41	51.200,00
11:19:14	1	51.250,00
11:21:14	35	51.150,00
11:24:15	1	51.100,00
11:24:46	23	51.000,00
11:27:05	10	50.900,00
11:27:31	20	50.850,00
11:27:38	14	50.900,00
11:28:31	69	50.700,00
11:29:41	16	50.600,00
11:30:31	2	50.700,00
11:33:25	3	50.500,00
11:34:49	3	50.600,00

11:35:53	10	50.650,00
11:36:19	5	50.800,00
11:36:34	30	50.650,00
11:37:41	59	50.800,00
11:40:09	8	50.600,00
11:45:40	1	50.500,00
11:46:18	1	50.600,00
11:46:27	2	50.550,00
11:48:06	5	50.500,00
11:48:46	1	50.300,00
11:49:04	27	50.500,00
11:50:53	4	50.600,00
11:51:46	3	50.550,00
11:51:55	2	50.350,00
11:56:11	5	50.050,00
12:02:13	2	49.700,00
12:02:35	48	49.875,00
12:03:35	20	50.000,00
12:07:44	1	50.250,00
12:08:10	1	50.200,00
12:08:10	257	50.250,00
12:10:53	15	50.350,00
12:13:05	1	50.200,00
12:13:10	16	50.400,00
12:15:48	4	50.500,00
12:16:13	3	50.600,00
12:18:30	4	50.700,00
12:19:01	20	50.600,00
12:20:10	257	50.500,00
12:21:04	25	50.650,00
12:24:14	4	50.550,00
12:24:46	34	50.500,00
12:24:59	40	50.600,00
12:25:53	1	50.500,00
12:28:26	1	50.600,00
12:31:32	1	50.500,00
12:32:18	315	50.600,00
12:36:46	16	50.500,00
12:44:20	2	50.550,00
12:46:54	4	50.650,00
12:48:31	4	50.600,00
12:56:14	3	50.850,00
12:57:21	1	50.800,00
12:57:40	8	50.900,00
12:59:24	10	51.050,00
13:04:52	1	50.950,00
13:05:32	6	51.100,00
13:06:04	2	51.000,00
13:07:36	8	51.100,00
13:12:27	16	51.000,00
13:13:04	4	50.950,00
13:17:07	2	51.050,00
13:17:14	227	50.950,00
13:23:15	20	50.750,00
13:26:16	8	50.650,00
13:35:25	3	50.550,00
13:46:16	258	50.650,00
13:47:32	5	50.700,00
13:49:27	10	50.650,00
13:53:11	19	50.500,00
14:02:30	30	50.400,00
14:11:36	46	50.600,00
14:18:04	2	50.650,00
14:23:06	10	50.550,00
14:29:58	5	50.650,00
14:30:04	3	50.700,00
14:33:15	2	50.600,00
14:35:13	12	50.750,00
14:41:01	1	50.850,00
14:45:10	10	51.000,00
15:03:53	23	51.050,00
15:04:46	1	51.100,00
15:12:00	5	51.250,00
15:16:11	7	51.400,00
15:20:34	15	51.350,00
15:20:58	10	51.300,00
15:22:37	37	51.400,00
15:29:15	12	51.500,00
15:30:22	1	51.600,00
15:33:13	2	51.500,00
15:34:51	1	51.350,00
15:38:20	1	51.450,00
15:44:48	11	51.550,00
15:45:54	1	51.450,00
15:46:48	16	51.550,00
15:54:30	2	51.400,00
15:56:01	1	51.450,00
16:01:07	9	51.500,00
16:07:36	10	51.600,00
16:07:43	180	51.650,00
16:21:51	7	51.850,00
16:22:02	2	51.700,00
16:24:04	8	51.850,00
16:26:09	1	51.950,00
16:28:39	251	51.750,00
16:29:59	1	51.600,00
16:32:20	4	51.850,00
16:38:00	23	51.700,00
16:39:42	13	51.750,00
16:53:28	1	51.600,00
16:56:56	4	51.400,00
16:58:05	1	51.550,00
16:58:13	1	51.400,00
	P. Cierre	51.650,00
	3.467	50.922,238
	Inm.	c/a: 49.400,00
11:30:31	2	50.550,00
12:57:21	1	50.650,00
13:06:04	2	50.900,00
13:35:25	6	50.600,00
13:42:35	2	52.400,00
13:53:11	5	50.350,00
14:30:04	3	50.600,00
14:41:01	1	50.900,00
16:17:27	13	51.500,00
16:22:02	1	51.550,00
	P. Cierre	51.500,00
	36	51.040,278
----------		
	n AMATD	
	24hs.	c/a: 39,40
11:00:09	8	44,00
13:35:36	1	40,70

	P. Cierre	40,70
	5	43,34
----------		
	n AMD	
	24hs.	c/a: 19.900,00
11:00:25	147	20.525,00
11:00:49	5	20.500,00
11:01:22	3	20.700,00
11:01:39	1	20.725,00
11:02:04	6	20.575,00
11:02:06	4	20.600,00
11:03:15	1	20.675,00
11:03:16	1	20.575,00
11:03:18	5	20.700,00
11:03:27	1	20.675,00
11:03:29	15	20.700,00
11:03:47	15	20.575,00
11:04:09	12	20.675,00
11:04:27	42	20.575,00
11:04:43	8	20.650,00
11:04:51	3	20.575,00
11:05:31	5	20.600,00
11:05:55	63	20.575,00
11:06:03	10	20.600,00
11:06:04	12	20.575,00
11:06:08	29	20.500,00
11:07:51	7	20.550,00
11:08:01	1	20.500,00
11:08:09	5	20.550,00
11:08:11	47	20.500,00
11:08:22	14	20.475,00
11:09:31	10	20.500,00
11:09:50	3	20.550,00
11:10:19	7	20.475,00
11:10:33	14	20.550,00
11:10:56	423	20.475,00
11:11:12	1	20.450,00
11:11:24	1	20.525,00
11:11:24	6	20.550,00
11:11:36	6	20.525,00
11:12:22	1	20.450,00
11:13:10	30	20.550,00
11:13:37	4	20.475,00
11:13:44	4	20.525,00
11:13:44	25	20.550,00
11:13:52	2	20.475,00
11:14:19	8	20.550,00
11:14:36	5	20.475,00
11:14:41	28	20.575,00
11:16:27	1	20.500,00
11:17:01	1	20.450,00
11:17:04	1	20.550,00
11:17:43	20	20.500,00
11:18:13	10	20.475,00
11:18:22	18	20.500,00
11:18:32	1	20.475,00
11:18:39	3	20.500,00
11:18:57	2	20.575,00
11:19:23	5	20.500,00
11:20:32	5	20.575,00
11:20:37	6	20.500,00
11:21:51	27	20.575,00
11:22:32	4	20.600,00
11:23:07	3	20.525,00
11:23:07	80	20.500,00
11:23:16	91	20.600,00
11:23:38	26	20.500,00
11:23:59	2	20.475,00
11:23:59	3	20.575,00
11:24:44	2	20.525,00
11:24:46	8	20.475,00
11:24:57	1	20.500,00
11:25:00	12	20.450,00
11:25:00	243	20.500,00
11:25:06	1	20.450,00
11:25:06	23	20.425,00
11:25:21	29	20.400,00
11:25:30	73	20.500,00
11:25:34	7	20.425,00
11:26:07	6	20.475,00
11:26:07	1	20.500,00
11:26:07	5	20.400,00
11:26:07	1	20.475,00
11:26:27	10	20.500,00
11:26:36	3	20.425,00
11:26:36	147	20.400,00
11:26:41	11	20.500,00
11:27:12	2	20.425,00
11:27:23	2	20.450,00
11:27:24	6	20.500,00
11:27:28	39	20.425,00
11:28:00	17	20.500,00
11:28:15	24	20.475,00
11:28:21	1	20.425,00
11:28:41	81	20.400,00
11:29:11	2	20.425,00
11:29:11	3	20.375,00
11:29:14	1	20.425,00
11:29:16	30	20.375,00
11:29:37	4	20.425,00
11:29:37	2	20.450,00
11:30:26	20	20.475,00
11:30:39	1	20.400,00
11:30:56	7	20.450,00
11:31:06	71	20.400,00
11:31:06	3	20.450,00
11:31:18	49	20.400,00
11:31:22	19	20.375,00
11:31:47	19	20.350,00
11:31:54	2	20.300,00
11:32:00	15	20.375,00
11:32:13	22	20.400,00
11:32:31	3	20.325,00
11:32:33	12	20.400,00
11:32:33	5	20.325,00
11:32:52	3	20.375,00
11:33:01	2	20.325,00
11:33:11	12	20.300,00
11:33:42	4	20.350,00
11:33:49	1	20.300,00
11:33:50	1	20.275,00
11:33:50	4	20.250,00
11:34:10	15	20.275,00
11:34:42	3	20.300,00

11:34:48	1	20.375,00
11:35:31	52	20.325,00
11:35:52	75	20.350,00
11:35:59	4	20.325,00
11:36:16	19	20.375,00
11:36:41	6	20.400,00
11:36:48	15	20.350,00
11:36:50	17	20.400,00
11:36:50	15	20.425,00
11:37:34	59	20.375,00
11:37:40	8	20.425,00
11:37:48	29	20.400,00
11:38:28	1	20.475,00
11:38:44	1	20.425,00
11:39:20	23	20.475,00
11:39:34	11	20.500,00
11:40:00	116	20.425,00
11:40:23	47	20.400,00
11:40:34	2	20.475,00
11:40:35	1	20.400,00
11:41:15	105	20.425,00
11:41:20	5	20.450,00
11:41:35	8	20.400,00
11:41:49	43	20.450,00
11:41:50	1	20.400,00
11:42:14	26	20.425,00
11:42:41	17	20.400,00
11:42:47	15	20.425,00
11:43:02	1	20.400,00
11:43:11	2	20.450,00
11:43:19	1	20.425,00
11:43:20	77	20.450,00
11:43:26	4	20.500,00
11:43:39	84	20.450,00
11:44:06	49	20.500,00
11:44:24	10	20.450,00
11:45:01	26	20.425,00
11:45:59	7	20.450,00
11:46:08	7	20.500,00
11:47:18	39	20.450,00
11:47:34	4	20.425,00
11:47:57	5	20.450,00
11:48:02	485	20.400,00
11:48:08	22	20.375,00
11:48:35	2	20.400,00
11:48:40	1	20.350,00
11:48:40	4	20.325,00
11:49:05	3	20.400,00
11:49:13	2	20.350,00
11:49:30	2	20.425,00
11:50:13	81	20.375,00
11:51:10	1	20.425,00
11:51:10	6	20.400,00
11:51:35	24	20.350,00
11:51:41	2	20.375,00
11:51:58	11	20.325,00
11:52:09	29	20.350,00
11:52:20	9	20.300,00
11:52:39	4	20.325,00
11:52:50	14	20.300,00
11:53:21	9	20.325,00
11:53:37	8	20.250,00
11:53:51	5	20.300,00
11:53:56	1	20.275,00
11:54:17	109	20.200,00
11:56:20	10	20.250,00
11:57:11	39	20.200,00
11:57:51	9	20.175,00
11:57:57	39	20.225,00
11:58:15	1	20.175,00
11:58:21	1	20.150,00
11:58:29	6	20.200,00
11:58:45	2	20.150,00
11:59:07	78	20.200,00
11:59:07	3	20.225,00
11:59:07	67	20.250,00
11:59:12	213	20.175,00
12:00:07	56	20.150,00
12:00:18	104	20.125,00
12:00:24	59	20.150,00
12:00:26	463	20.175,00
12:02:15	16	20.125,00
12:02:49	7	20.150,00
12:03:05	5	20.175,00
12:03:28	2	20.250,00
12:03:29	343	20.200,00
12:05:31	59	20.250,00
12:05:57	10	20.300,00
12:06:16	2	20.275,00
12:06:29	2	20.200,00
12:07:06	22	20.225,00
12:07:44	2	20.250,00
12:08:19	257	20.275,00
12:09:00	2	20.300,00
12:09:30	40	20.275,00
12:10:48	57	20.325,00
12:11:48	14	20.300,00
12:12:06	3	20.200,00
12:12:52	21	20.225,00
12:13:27	5	20.200,00
12:13:28	55	20.275,00
12:14:13	1	20.250,00
12:15:00	10	20.300,00
12:15:19	11	20.275,00
12:15:41	5	20.300,00
12:16:17	12	20.350,00
12:16:22	31	20.300,00
12:16:31	22	20.350,00
12:16:42	1	20.300,00
12:17:08	30	20.350,00
12:17:19	2	20.325,00
12:17:22	10	20.400,00
12:18:29	34	20.350,00
12:19:42	2	20.325,00
12:19:44	10	20.400,00
12:19:47	14	20.325,00
12:20:22	6	20.350,00
12:20:45	42	20.325,00
12:20:56	2	20.400,00
12:22:49	4	20.350,00
12:23:05	3	20.425,00
12:23:13	33	20.350,00
12:23:17	6	20.425,00
12:25:37	6	20.400,00

VOLVER AL INICIO

12:26:44	4	20.425,00
12:27:35	1	20.450,00
12:28:26	6	20.400,00
12:29:17	2	20.350,00
12:29:26	28	20.400,00
12:30:12	2	20.450,00
12:30:35	5	20.375,00
12:31:51	2	20.450,00
12:32:09	1	20.375,00
12:32:24	33	20.450,00
12:32:33	19	20.475,00
12:33:00	40	20.425,00
12:37:07	1	20.350,00
12:37:07	3	20.325,00
12:37:18	1	20.350,00
12:37:19	1	20.300,00
12:37:27	4	20.375,00
12:37:52	15	20.350,00
12:39:56	100	20.375,00
12:40:13	108	20.350,00
12:40:44	2	20.300,00
12:41:50	19	20.275,00
12:42:06	51	20.350,00
12:44:44	50	20.275,00
12:45:06	4	20.375,00
12:46:06	1	20.400,00
12:48:02	5	20.300,00
12:48:38	2	20.325,00
12:50:06	2	20.350,00
12:50:07	34	20.375,00
12:50:35	50	20.325,00
12:50:43	26	20.375,00
12:50:43	24	20.400,00
12:50:43	4	20.325,00
12:53:17	34	20.375,00
12:53:48	17	20.325,00
12:54:32	3	20.375,00
12:54:45	20	20.325,00
12:55:02	23	20.375,00
12:55:15	1	20.400,00
12:55:20	76	20.325,00
12:55:57	8	20.400,00
12:56:02	1	20.325,00
12:56:32	28	20.350,00
12:57:02	3	20.425,00
12:58:20	3	20.350,00
12:58:24	1	20.425,00
12:58:46	24	20.400,00
12:58:46	30	20.350,00
12:59:09	49	20.375,00
12:59:21	2	20.350,00
13:00:00	16	20.425,00
13:00:42	3	20.400,00
13:00:45	99	20.350,00
13:01:10	36	20.400,00
13:01:19	219	20.350,00
13:02:57	1	20.300,00
13:03:04	57	20.350,00
13:04:19	11	20.300,00
13:04:20	10	20.350,00
13:07:10	2	20.275,00
13:07:51	72	20.300,00
13:07:55	59	20.400,00
13:09:08	17	20.300,00
13:09:13	3	20.400,00
13:10:41	10	20.275,00
13:12:49	36	20.300,00
13:13:20	50	20.375,00
13:14:31	50	20.300,00
13:15:47	55	20.350,00
13:17:20	54	20.375,00
13:19:15	11	20.350,00
13:20:31	250	20.325,00
13:21:19	2	20.300,00
13:21:36	73	20.350,00
13:23:02	10	20.300,00
13:23:13	4	20.350,00
13:23:26	13	20.275,00
13:23:46	10	20.325,00
13:23:58	293	20.275,00
13:25:40	7	20.300,00
13:25:49	299	20.250,00
13:26:05	3	20.300,00
13:26:29	2	20.275,00
13:27:55	66	20.325,00
13:28:22	4	20.250,00
13:28:51	3	20.225,00
13:29:15	50	20.300,00
13:30:11	21	20.250,00
13:30:45	6	20.300,00
13:35:31	30	20.225,00
13:35:57	55	20.200,00
13:36:03	164	20.275,00
13:37:19	4	20.250,00
13:37:20	9	20.200,00
13:37:28	13	20.275,00
13:39:37	1	20.300,00
13:40:17	150	20.275,00
13:40:58	7	20.200,00
13:42:38	7	20.250,00
13:42:38	21	20.200,00
13:43:07	2	20.275,00
13:43:20	10	20.200,00
13:46:09	25	20.300,00
13:47:21	12	20.225,00
13:48:13	21	20.300,00
13:49:31	2	20.250,00
13:49:37	276	20.300,00
13:50:47	2	20.250,00
13:53:01	28	20.275,00
13:53:35	6	20.250,00
13:53:39	1	20.325,00
13:54:17	37	20.250,00
13:55:26	1	20.300,00
13:55:52	5	20.250,00
13:56:51	1	20.200,00
13:57:18	24	20.250,00
13:57:25	10	20.200,00
13:57:54	11	20.250,00
13:58:08	3	20.275,00
14:00:03	1	20.250,00
14:01:46	8	20.175,00
14:04:37	66	20.200,00
14:06:00	7	20.250,00
14:06:23	9	20.200,00
14:07:35	1	20.175,00
14:08:33	1	20.250,00
14:08:40	6	20.175,00
14:08:54	20	20.200,00
14:10:15	15	20.250,00
14:11:56	278	20.200,00
14:18:22	14	20.250,00
14:19:38	39	20.200,00
14:21:15	154	20.250,00
14:22:39	1	20.225,00
14:23:37	14	20.275,00
14:23:48	20	20.225,00
14:24:20	5	20.275,00
14:24:48	2	20.225,00
14:26:18	5	20.275,00
14:26:27	1	20.225,00
14:27:05	1	20.275,00
14:28:09	1	20.225,00
14:28:13	62	20.275,00
14:28:29	1	20.250,00
14:29:57	10	20.300,00
14:30:02	58	20.275,00
14:31:12	96	20.325,00
14:31:19	5	20.300,00
14:31:21	298	20.325,00
14:31:48	1.627	20.375,00
14:33:10	2	20.350,00
14:33:34	58	20.300,00
14:33:40	17	20.350,00
14:35:08	10	20.300,00
14:35:58	10	20.275,00
14:36:12	21	20.375,00
14:37:15	14	20.275,00
14:39:52	6	20.300,00
14:40:06	1	20.350,00
14:40:11	30	20.300,00
14:40:23	90	20.350,00
14:40:28	6	20.375,00
14:41:20	71	20.300,00
14:41:55	4	20.375,00
14:41:55	135	20.400,00
14:42:15	10	20.375,00
14:42:26	106	20.400,00
14:43:20	42	20.325,00
14:44:07	22	20.350,00
14:44:28	180	20.375,00
14:44:35	2	20.400,00
14:44:39	253	20.375,00
14:46:05	2	20.400,00
14:46:38	80	20.350,00
14:46:41	7	20.400,00
14:47:41	5	20.425,00
14:47:54	2	20.400,00
14:47:54	15	20.425,00
14:49:10	15	20.350,00
14:51:42	103	20.400,00
14:55:45	6	20.425,00
14:56:27	25	20.375,00
14:56:54	119	20.425,00
14:59:18	1	20.375,00
14:59:49	2	20.350,00
14:59:55	70	20.425,00
15:00:55	20	20.375,00
15:01:26	3	20.400,00
15:01:26	8	20.375,00
15:02:17	1	20.450,00
15:03:50	1	20.400,00
15:04:09	14	20.425,00
15:04:53	2	20.450,00
15:04:56	4	20.400,00
15:05:22	215	20.450,00
15:05:22	32	20.400,00
15:06:01	108	20.475,00
15:06:04	236	20.425,00
15:06:42	8	20.475,00
15:07:10	1	20.400,00
15:07:45	4	20.475,00
15:07:46	20	20.400,00
15:08:18	354	20.450,00
15:12:16	2	20.425,00
15:12:40	29	20.475,00
15:12:59	345	20.500,00
15:13:23	4	20.425,00
15:14:26	1	20.525,00
15:14:40	2	20.425,00
15:17:05	10	20.475,00
15:18:27	20	20.525,00
15:18:57	11	20.450,00
15:19:00	216	20.525,00
15:20:26	5	20.500,00
15:20:58	1	20.525,00
15:21:10	1	20.475,00
15:21:17	23	20.550,00
15:23:34	1	20.475,00
15:23:50	1	20.550,00
15:24:16	15	20.475,00
15:24:43	17	20.550,00
15:25:54	5	20.500,00
15:26:02	41	20.550,00
15:27:07	30	20.500,00
15:27:11	15	20.525,00
15:28:20	7	20.550,00
15:29:06	1	20.500,00
15:29:54	2	20.550,00
15:30:31	27	20.525,00
15:31:34	18	20.550,00
15:34:54	20	20.500,00
15:35:11	220	20.550,00
15:35:50	13	20.525,00
15:36:15	15	20.500,00
15:37:28	22	20.550,00
15:39:33	5	20.525,00
15:40:44	4	20.550,00
15:40:53	14	20.525,00
15:41:37	2	20.550,00
15:41:37	2	20.575,00
15:42:30	1	20.500,00
15:43:12	142	20.550,00
15:43:24	4	20.575,00
15:44:55	95	20.500,00
15:45:56	136	20.475,00
15:47:56	5	20.550,00
15:48:32	366	20.475,00
15:48:55	8	20.550,00
15:49:11	6	20.475,00
15:50:05	9	20.550,00
15:50:35	1.503	20.475,00
15:51:21	122	20.550,00
15:52:54	2	20.475,00
15:53:08	84	20.550,00
15:53:58	1	20.525,00
15:54:40	25	20.500,00
15:55:17	177	20.525,00
15:55:21	1	20.500,00
15:55:29	5	20.525,00
15:55:32	1.464	20.550,00
15:57:41	8	20.500,00
15:58:42	24	20.550,00
15:59:28	2	20.525,00
16:00:39	24	20.500,00
16:01:35	1	20.550,00
16:02:09	153	20.500,00
16:03:21	2	20.475,00
16:04:21	4	20.550,00
16:04:25	1	20.500,00
16:05:49	20	20.475,00
16:06:19	45	20.550,00
16:07:12	29	20.500,00
16:07:36	300	20.575,00
16:10:17	22	20.600,00
16:10:32	2	20.550,00
16:11:36	3	20.600,00
16:11:43	95	20.550,00
16:11:47	4	20.575,00
16:12:05	20	20.550,00
16:13:00	2	20.600,00
16:13:05	444	20.575,00
16:13:45	68	20.600,00
16:15:11	12	20.550,00
16:16:02	93	20.600,00
16:19:12	3	20.575,00
16:19:33	25	20.600,00
16:22:05	14	20.575,00
16:22:58	6	20.600,00
16:23:20	1	20.575,00
16:23:52	217	20.600,00
16:24:30	46	20.625,00
16:24:36	1	20.600,00
16:26:52	2	20.575,00
16:28:43	30	20.600,00
16:29:09	31	20.550,00
16:30:11	1	20.625,00
16:30:30	31	20.550,00
16:31:22	2	20.575,00
16:31:48	23	20.600,00
16:32:21	5	20.575,00
16:32:30	12	20.625,00
16:33:07	9	20.600,00
16:35:07	2	20.625,00
16:35:11	328	20.650,00
16:35:14	75	20.600,00
16:35:48	21	20.625,00
16:36:20	1	20.600,00
16:36:35	20	20.625,00
16:37:12	1	20.600,00
16:38:07	1	20.575,00
16:38:12	22	20.600,00
16:38:39	7	20.625,00
16:38:51	3	20.600,00
16:38:54	2	20.625,00
16:38:54	8	20.650,00
16:39:12	92	20.600,00
16:41:03	8	20.675,00
16:41:03	3	20.600,00
16:42:10	2	20.650,00
16:42:12	3	20.625,00
16:43:30	6	20.650,00
16:43:45	3	20.600,00
16:44:00	211	20.650,00
16:44:52	14	20.625,00
16:45:17	161	20.650,00
16:46:04	1	20.600,00
16:46:26	8	20.700,00
16:47:26	5	20.625,00
16:47:32	1	20.675,00
16:47:39	244	20.600,00
16:47:44	5	20.675,00
16:47:51	32	20.600,00
16:50:51	14	20.700,00
16:50:56	5	20.600,00
16:51:29	70	20.650,00
16:52:12	1	20.625,00
16:52:12	22	20.600,00
16:52:12	3	20.575,00
16:52:44	38	20.650,00
16:54:37	2	20.675,00
16:54:46	3	20.600,00
16:54:46	28	20.575,00
16:55:40	17	20.625,00
16:55:47	16	20.550,00
16:56:34	4	20.525,00
16:56:38	2	20.600,00
16:56:56	2	20.625,00
16:58:05	12	20.525,00
	P. Cierre	20.625,00
	24.613	20.419,969
	Inm.	c/a: 19.875,00
11:06:08	25	20.450,00
11:09:04	6	20.425,00
11:09:37	1	20.450,00
11:10:54	2	20.575,00
11:14:36	6	20.425,00
11:20:32	5	20.600,00
11:21:02	2	20.450,00
11:22:55	6	20.500,00
11:23:19	67	20.625,00
11:26:07	10	20.500,00
11:26:27	10	20.525,00
11:27:40	1	20.375,00
11:29:16	5	20.325,00
11:31:22	19	20.400,00
11:35:31	3	20.300,00
11:35:31	4	20.275,00
11:35:31	18	20.250,00
11:38:41	1	20.350,00
11:39:26	9	20.400,00
11:41:49	3	20.375,00
11:41:49	43	20.475,00
11:45:59	18	20.400,00
11:54:32	8	20.325,00
11:57:57	10	20.250,00
12:02:11	17	20.200,00
12:02:49	30	20.125,00
12:07:06	5	20.150,00
12:14:07	1	20.250,00
12:15:19	11	20.225,00
12:17:08	14	20.300,00
12:17:14	38	20.325,00
12:25:37	19	20.400,00
12:25:37	6	20.425,00
12:26:03	2	20.325,00
12:27:45	11	20.450,00
12:28:18	43	20.325,00
12:30:19	10	20.400,00
12:32:09	1	20.325,00
12:33:09	1	20.375,00
12:33:21	1	20.450,00
12:50:06	2	20.300,00
12:50:06	4	20.250,00
12:50:06	1	20.200,00
12:50:06	1	20.100,00
12:50:35	120	20.275,00
12:58:46	32	20.300,00
13:19:15	10	20.375,00
13:23:59	8	20.300,00
13:30:45	4	20.325,00
13:36:03	5	20.300,00
13:42:31	3	20.275,00
13:43:20	10	20.150,00
13:50:47	2	20.200,00
13:53:01	26	20.225,00
13:54:17	6	20.200,00
14:04:37	16	20.150,00
14:10:15	15	20.275,00
14:15:12	5	20.150,00
14:21:15	54	20.275,00
14:21:15	47	20.325,00
14:21:15	105	20.375,00
14:21:15	10	20.400,00
14:21:15	62	20.450,00
14:21:15	5	20.550,00
14:21:15	2	20.575,00
14:21:15	72	20.600,00
14:21:15	60	20.800,00
14:21:15	14	20.950,00
14:21:15	7	21.000,00
14:21:15	54	21.075,00
14:38:41	9	20.225,00
14:48:50	1	20.400,00
14:52:57	26	20.425,00
14:54:32	2	20.400,00
14:59:18	1	20.325,00
14:59:18	1	20.300,00
15:00:13	1	20.400,00
15:04:50	2	20.450,00
15:06:42	1	20.475,00
15:06:42	15	20.500,00
15:17:05	9	20.425,00
15:22:46	1	20.550,00
15:27:03	30	20.425,00
15:42:43	47	20.475,00
15:43:59	24	20.550,00
15:46:41	3	20.425,00
15:47:06	12	20.550,00
15:50:35	5	20.425,00
15:55:32	4	20.500,00
15:56:14	8	20.550,00
16:02:53	1	20.450,00
16:26:52	1	20.525,00
	P. Cierre	20.525,00
	1.458	20.433,796

n AMDD

	24hs.	c/a: 16,40
11:00:09	92	16,70
11:01:16	68	17,00
11:03:59	4	17,10
11:04:00	4	16,95
11:04:03	18	17,10
11:04:27	5	16,95
11:07:54	4	17,05
11:08:40	4	16,85
11:13:11	10	17,00
11:13:37	4	16,85
11:17:07	11	16,80
11:19:00	3	17,00
11:19:23	1	16,85
11:24:55	2	17,00
11:24:58	41	16,85
11:27:54	10	16,95
11:31:10	24	16,85
11:37:55	4	16,80
11:40:18	18	16,85
11:40:26	6	16,80
11:41:19	85	16,85
11:45:04	5	16,95
11:46:09	7	16,90
11:46:09	24	16,95
11:46:09	4	17,00
11:48:34	2	16,90
11:50:13	6	16,80
11:55:34	84	16,70
11:58:08	29	16,75
11:58:21	1	16,70
11:58:29	6	16,75
11:58:46	532	16,70
12:03:05	7	16,60
12:08:19	15	16,80
12:17:08	7	16,75
12:18:39	21	16,70
12:19:42	2	16,65
12:27:33	10	16,70
12:37:52	15	16,80
12:46:55	14	16,70
13:03:07	8	16,80
13:17:36	21	16,65
13:37:03	104	16,75
13:40:58	7	16,60
13:49:16	23	16,80
14:26:27	1	16,65
14:48:39	319	16,80
15:09:16	5	16,85
15:09:16	4	16,90
15:20:00	1	16,85
15:25:38	23	16,90
15:40:38	213	16,95
15:51:50	4	16,85
15:51:50	2	16,65
16:13:05	225	16,95
16:15:06	126	17,00
16:15:06	93	17,05
16:20:17	12	16,95
16:36:19	2	17,05
16:50:10	25	17,00
16:52:12	34	16,95
16:56:04	3	17,05
	P. Cierre	17,00
	2.418	16,836
	Inm.	c/a: 16,45
11:00:25	37	16,90
11:18:13	13	16,85
11:22:32	15	17,05
11:31:41	5	16,85
11:42:12	3	16,80
11:45:59	16	16,85
11:52:50	14	16,80
13:21:19	7	16,65
13:47:21	16	16,60
13:57:54	11	16,75
14:02:55	2	16,60
14:44:07	22	16,75
14:56:03	217	16,90
	P. Cierre	16,90
	378	16,865

n AMGN

	24hs.	c/a: 12.850,00
11:02:11	6	12.975,00
11:03:04	31	13.000,00
11:04:22	1	12.950,00
11:33:35	3	12.925,00
11:36:58	20	12.950,00
11:41:24	8	13.000,00
11:41:24	42	13.025,00
11:51:09	20	13.000,00
11:59:12	91	12.925,00
12:03:07	5	13.050,00
12:31:57	12	13.075,00
12:37:12	17	13.000,00
13:17:17	117	12.975,00
13:52:30	10	13.000,00
14:07:20	1	13.025,00
14:07:20	6	13.050,00
14:55:39	1	13.000,00
15:02:23	15	13.050,00
15:02:31	8	13.000,00
15:08:18	8	13.050,00
15:28:31	1	13.075,00
15:32:42	5	13.000,00
16:15:57	4	13.075,00
16:33:47	30	13.000,00
16:42:37	24	13.075,00
16:56:07	20	13.100,00
16:58:05	3	13.050,00
16:58:27	123	13.100,00
	P. Cierre	13.100,00
	632	13.014,438
	Inm.	c/a: 12.825,00
11:33:35	3	12.900,00
13:40:54	2	13.025,00
15:02:23	15	13.225,00
	P. Cierre	13.225,00
	20	13.156,25

n AMX

	24hs.	c/a: 19.775,00
11:00:48	2	19.850,00
12:07:24	4	20.000,00
12:16:09	1	20.125,00
12:20:21	10	20.175,00
12:29:08	3	20.150,00
13:23:01	15	20.300,00
13:35:52	4	20.125,00
13:40:01	1	20.225,00
13:56:53	6	20.200,00
14:26:23	6	20.100,00
14:53:04	19	20.150,00
16:10:12	5	20.100,00
16:25:03	15	20.075,00
16:42:01	6	20.000,00
16:58:05	12	20.075,00
	P. Cierre	20.075,00
	109	20.132,339

n AMZN

	24hs.	c/a: 1.640,00
11:00:25	2.164	1.650,00
11:00:27	321	1.645,00
11:00:32	2.446	1.640,00
11:02:19	1	1.645,00
11:02:26	40	1.630,00
11:03:10	47	1.645,00
11:03:14	140	1.630,00
11:03:17	1	1.645,00
11:03:17	15	1.630,00
11:03:17	3	1.645,00
11:03:18	16	1.630,00
11:03:18	7	1.645,00
11:03:18	61	1.630,00
11:03:19	307	1.645,00
11:03:19	3	1.630,00
11:03:19	5	1.645,00
11:03:19	66	1.630,00
11:03:19	184	1.645,00
11:03:20	21	1.630,00
11:03:20	10	1.645,00
11:03:25	262	1.640,00
11:03:30	63	1.645,00
11:03:30	270	1.630,00
11:03:30	51	1.640,00
11:03:31	184	1.645,00
11:03:39	2	1.630,00

VOLVER AL INICIO

11:03:42	647	1.640,00
11:03:46	164	1.630,00
11:03:47	4	1.640,00
11:03:50	174	1.630,00
11:03:53	7	1.640,00
11:03:54	183	1.630,00
11:03:56	663	1.640,00
11:03:58	35	1.630,00
11:03:59	2	1.640,00
11:04:00	400	1.630,00
11:04:08	163	1.625,00
11:05:36	1	1.630,00
11:05:49	2	1.625,00
11:05:56	6	1.630,00
11:05:59	242	1.625,00
11:06:00	80	1.630,00
11:07:39	122	1.635,00
11:07:43	167	1.630,00
11:09:30	145	1.635,00
11:10:24	1	1.630,00
11:10:28	502	1.635,00
11:10:33	78	1.640,00
11:10:38	405	1.635,00
11:11:11	80	1.630,00
11:11:11	1.920	1.625,00
11:11:12	45	1.635,00
11:11:13	13	1.630,00
11:11:32	31	1.635,00
11:11:48	56	1.630,00
11:11:48	4	1.635,00
11:12:28	272	1.630,00
11:12:37	2	1.625,00
11:12:39	246	1.630,00
11:13:01	9	1.635,00
11:13:46	16	1.630,00
11:14:45	305	1.635,00
11:14:59	2.978	1.630,00
11:15:04	64	1.635,00
11:16:02	44	1.630,00
11:16:17	104	1.635,00
11:17:06	1	1.630,00
11:17:10	11	1.635,00
11:17:40	14	1.630,00
11:17:50	9	1.635,00
11:17:51	2	1.630,00
11:18:17	2	1.635,00
11:18:23	1.455	1.630,00
11:18:33	6	1.635,00
11:19:20	613	1.630,00
11:20:15	1	1.625,00
11:20:23	59	1.630,00
11:21:09	465	1.620,00
11:21:11	576	1.630,00
11:21:29	1	1.620,00
11:21:58	288	1.630,00
11:22:12	118	1.625,00
11:22:12	113	1.620,00
11:22:51	137	1.625,00
11:23:16	4	1.630,00
11:23:35	52	1.625,00
11:23:38	21	1.630,00
11:23:44	40	1.625,00
11:23:50	31	1.630,00
11:23:58	82	1.625,00
11:23:59	25	1.620,00
11:23:59	580	1.625,00
11:24:22	3	1.630,00
11:24:34	40	1.625,00
11:25:12	66	1.630,00
11:25:21	8	1.620,00
11:25:34	3	1.630,00
11:25:43	224	1.620,00
11:26:00	71	1.630,00
11:26:21	1	1.620,00
11:26:21	126	1.630,00
11:26:48	100	1.625,00
11:26:52	1	1.630,00
11:27:06	184	1.625,00
11:27:06	53	1.620,00
11:27:06	251	1.630,00
11:27:28	28	1.620,00
11:27:36	6	1.630,00
11:27:45	231	1.620,00
11:27:59	27	1.630,00
11:28:11	34	1.625,00
11:28:24	1	1.620,00
11:28:25	17	1.625,00
11:28:29	7	1.630,00
11:28:43	1	1.620,00
11:28:56	44	1.625,00
11:28:56	61	1.620,00
11:29:01	211	1.630,00
11:29:08	1.840	1.620,00
11:29:11	12	1.630,00
11:29:25	4	1.620,00
11:29:25	6	1.615,00
11:29:28	7	1.630,00
11:29:29	187	1.620,00
11:29:37	110	1.615,00
11:29:41	35	1.620,00
11:29:49	11	1.630,00
11:29:50	2	1.620,00
11:30:06	428	1.630,00
11:30:34	6	1.620,00
11:30:35	30	1.630,00
11:30:57	90	1.620,00
11:31:11	106	1.625,00
11:31:47	87	1.620,00
11:31:53	1.170	1.625,00
11:32:43	58	1.620,00
11:33:12	3	1.615,00
11:33:15	64	1.620,00
11:33:30	2	1.615,00
11:33:35	7	1.620,00
11:34:07	72	1.615,00
11:34:15	98	1.620,00
11:34:21	10	1.615,00
11:34:21	170	1.620,00
11:34:50	21	1.615,00
11:34:57	6	1.620,00
11:35:09	118	1.615,00
11:35:23	288	1.620,00
11:35:44	95	1.615,00
11:35:45	52	1.620,00
11:36:08	1	1.615,00
11:36:09	64	1.620,00
11:36:13	18	1.615,00
11:36:15	8	1.620,00
11:36:19	1	1.615,00
11:36:22	13	1.620,00
11:37:13	1	1.615,00
11:37:21	10	1.620,00
11:37:31	1	1.615,00
11:37:36	35	1.620,00
11:37:39	405	1.615,00
11:37:44	6	1.620,00
11:37:44	81	1.615,00
11:37:55	2	1.620,00
11:37:57	85	1.615,00
11:37:58	25	1.620,00
11:38:19	15	1.615,00
11:38:19	1	1.620,00
11:38:19	3	1.615,00
11:38:39	28	1.620,00
11:38:41	10	1.615,00
11:38:52	665	1.620,00
11:39:24	1	1.625,00
11:39:27	9	1.620,00
11:39:40	42	1.625,00
11:39:46	80	1.620,00
11:39:49	20	1.615,00
11:39:56	644	1.620,00
11:40:36	84	1.615,00
11:41:09	329	1.620,00
11:41:11	1	1.625,00
11:41:16	10	1.620,00
11:41:17	5	1.625,00
11:41:18	318	1.620,00
11:41:41	2	1.625,00
11:41:41	106	1.620,00
11:41:56	1	1.625,00
11:42:05	9	1.620,00
11:42:05	1	1.615,00
11:42:08	4	1.625,00
11:42:20	2	1.615,00
11:42:28	2	1.620,00
11:42:37	3	1.625,00
11:42:59	373	1.615,00
11:43:14	186	1.625,00
11:43:27	130	1.615,00
11:43:32	26	1.625,00
11:43:43	194	1.620,00
11:44:05	22	1.615,00
11:44:23	3	1.620,00
11:44:23	154	1.615,00
11:44:32	135	1.620,00
11:45:31	300	1.615,00
11:45:39	4	1.620,00
11:46:03	22	1.615,00
11:46:21	147	1.620,00
11:46:29	45	1.615,00
11:46:39	38	1.620,00
11:46:39	113	1.625,00
11:47:21	171	1.615,00
11:47:34	7	1.625,00
11:47:37	273	1.620,00
11:48:18	5	1.615,00
11:48:25	157	1.620,00
11:49:25	61	1.615,00
11:49:29	5	1.620,00
11:49:43	20	1.615,00
11:49:43	3	1.620,00
11:49:46	252	1.615,00
11:49:48	111	1.620,00
11:50:27	2.000	1.615,00
11:50:29	132	1.620,00
11:50:52	100	1.615,00
11:50:58	12	1.620,00
11:51:09	34	1.615,00
11:51:14	7	1.620,00
11:51:28	19	1.615,00
11:51:43	1	1.620,00
11:51:43	801	1.615,00
11:52:01	9	1.620,00
11:52:27	10	1.615,00
11:52:40	69	1.620,00
11:52:44	816	1.615,00
11:53:20	60	1.620,00
11:53:21	120	1.615,00
11:53:24	6	1.620,00
11:54:05	266	1.615,00
11:54:26	6	1.620,00
11:54:32	88	1.615,00
11:54:50	2.560	1.620,00
11:55:02	103	1.615,00
11:55:10	7	1.620,00
11:55:32	1.274	1.615,00
11:55:50	617	1.620,00
11:55:55	12	1.615,00
11:56:02	141	1.620,00
11:56:32	208	1.615,00
11:56:54	34	1.620,00
11:57:18	1	1.615,00
11:57:21	30	1.620,00
11:57:34	5	1.615,00
11:57:38	58	1.620,00
11:58:26	797	1.615,00
11:58:52	2	1.620,00
11:59:00	31	1.615,00
11:59:03	101	1.620,00
11:59:42	22	1.615,00
12:00:21	63	1.620,00
12:00:59	26	1.615,00
12:01:20	1	1.620,00
12:01:21	304	1.615,00
12:01:52	37	1.620,00
12:01:58	87	1.615,00
12:02:13	30	1.620,00
12:02:58	20	1.615,00
12:02:58	1	1.620,00
12:02:59	36	1.615,00
12:03:04	3	1.620,00
12:03:17	17	1.615,00
12:03:21	2	1.620,00
12:03:22	14	1.615,00
12:03:43	2	1.620,00
12:03:52	133	1.615,00
12:04:19	13	1.620,00
12:04:26	8	1.615,00
12:04:41	22	1.620,00
12:04:46	747	1.615,00
12:05:08	23	1.620,00
12:06:11	32	1.615,00
12:06:37	217	1.620,00
12:07:10	19	1.615,00
12:07:19	21	1.620,00
12:07:29	9	1.615,00
12:07:36	22	1.620,00
12:08:02	16	1.615,00
12:08:04	150	1.620,00
12:08:24	3	1.615,00
12:08:28	22	1.620,00
12:08:37	2	1.615,00
12:08:58	720	1.620,00
12:09:01	21	1.615,00
12:09:05	4.695	1.620,00
12:09:57	20	1.615,00
12:09:57	740	1.620,00
12:10:21	82	1.615,00
12:10:33	13	1.620,00
12:10:33	139	1.625,00
12:10:37	1	1.620,00
12:10:42	1	1.615,00
12:11:00	300	1.620,00
12:11:13	57	1.615,00
12:11:56	288	1.620,00
12:12:10	513	1.615,00
12:12:10	9	1.620,00
12:12:31	2	1.615,00
12:12:43	3	1.620,00
12:12:58	66	1.615,00
12:12:58	9	1.620,00
12:13:01	51	1.615,00
12:13:23	13	1.620,00
12:13:59	35	1.615,00
12:14:51	2	1.620,00
12:14:52	317	1.615,00
12:15:11	1	1.620,00
12:15:16	36	1.615,00
12:15:17	15	1.620,00
12:15:23	3	1.615,00
12:16:11	2	1.620,00
12:16:11	54	1.625,00
12:16:35	5	1.615,00
12:16:35	210	1.620,00
12:17:06	192	1.615,00
12:17:51	13	1.620,00
12:18:09	2	1.615,00
12:18:17	103	1.620,00
12:18:42	35	1.625,00
12:18:54	3	1.620,00
12:19:02	310	1.625,00
12:19:03	707	1.620,00
12:19:09	10	1.625,00
12:19:35	30	1.620,00
12:19:45	61	1.625,00
12:19:54	57	1.620,00
12:20:02	8	1.615,00
12:20:02	1	1.625,00
12:20:29	2	1.620,00
12:20:29	3	1.625,00
12:21:03	1	1.615,00
12:21:09	2.160	1.625,00
12:21:36	26	1.615,00
12:21:49	44	1.625,00
12:21:58	17	1.615,00
12:22:36	5.196	1.625,00
12:23:06	617	1.630,00
12:23:10	1	1.615,00
12:23:13	2	1.625,00
12:23:16	306	1.630,00
12:23:24	8	1.620,00
12:23:40	60	1.630,00
12:23:59	1	1.625,00
12:24:05	10	1.620,00
12:24:29	193	1.625,00
12:25:55	1	1.630,00
12:26:16	1	1.625,00
12:26:18	17	1.630,00
12:27:52	609	1.625,00
12:28:08	1	1.630,00
12:29:05	60	1.625,00
12:29:11	438	1.630,00
12:29:22	700	1.625,00
12:29:24	576	1.630,00
12:29:26	3	1.625,00
12:29:31	57	1.630,00
12:29:35	169	1.635,00
12:29:58	127	1.630,00
12:30:17	6	1.635,00
12:30:17	2	1.630,00
12:30:25	12	1.635,00
12:30:31	271	1.630,00
12:30:46	19	1.635,00
12:30:49	4	1.630,00
12:31:11	6	1.625,00
12:31:16	119	1.630,00
12:31:42	285	1.625,00
12:31:48	433	1.630,00
12:32:30	17	1.635,00
12:33:04	9	1.630,00
12:33:11	27	1.635,00
12:33:24	99	1.630,00
12:33:24	31	1.625,00
12:33:33	10	1.635,00
12:33:57	210	1.630,00
12:35:52	2	1.625,00
12:35:56	10	1.630,00
12:36:10	10	1.625,00
12:36:19	2	1.630,00
12:36:58	1	1.625,00
12:36:58	78	1.630,00
12:37:53	18	1.625,00
12:38:36	9	1.630,00
12:38:36	297	1.635,00
12:38:43	21	1.625,00
12:38:49	3	1.635,00
12:39:12	9	1.625,00
12:39:50	1	1.635,00
12:39:53	1.102	1.625,00
12:40:08	1	1.635,00
12:40:08	21	1.625,00
12:40:18	42	1.635,00
12:41:24	29	1.625,00
12:41:59	9	1.635,00
12:42:20	60	1.625,00
12:42:22	1	1.635,00
12:42:26	1.200	1.625,00
12:42:26	17	1.635,00
12:43:17	29	1.625,00
12:43:27	1	1.635,00
12:43:28	1.648	1.630,00
12:43:36	8	1.635,00
12:43:44	739	1.630,00
12:44:23	131	1.635,00
12:44:51	674	1.630,00
12:44:57	3	1.635,00
12:45:20	47	1.630,00
12:45:21	3	1.635,00
12:45:36	51	1.630,00
12:45:50	117	1.635,00
12:46:43	95	1.630,00
12:46:45	5	1.635,00
12:46:57	1.084	1.630,00
12:46:57	5	1.635,00
12:47:12	200	1.630,00
12:47:21	1	1.635,00
12:47:22	480	1.630,00
12:48:04	60	1.635,00
12:48:22	5	1.630,00
12:48:22	1	1.635,00
12:48:51	6	1.630,00
12:49:39	17	1.635,00
12:49:41	199	1.630,00
12:49:44	5	1.635,00
12:49:46	29	1.630,00
12:49:52	25	1.635,00
12:49:56	22	1.630,00
12:49:58	1	1.635,00
12:50:05	17	1.630,00
12:50:05	144	1.635,00
12:50:23	200	1.630,00
12:50:37	121	1.635,00
12:50:44	5	1.630,00
12:50:46	10	1.635,00
12:50:49	267	1.630,00
12:51:13	223	1.635,00
12:51:27	42	1.630,00
12:51:45	47	1.635,00
12:52:00	2	1.630,00
12:52:02	99	1.635,00
12:52:44	13	1.630,00
12:53:23	8	1.635,00
12:53:47	33	1.630,00
12:53:53	38	1.635,00
12:53:53	75	1.630,00
12:54:05	4.727	1.635,00
12:55:02	1.783	1.630,00
12:55:30	150	1.635,00
12:55:45	12	1.630,00
12:56:13	29	1.635,00
12:56:30	1	1.630,00
12:56:30	208	1.635,00
12:58:25	70	1.630,00
12:58:27	6	1.635,00
12:58:50	19	1.630,00
12:58:53	577	1.635,00
12:58:54	19	1.630,00
12:59:45	23	1.635,00
13:00:18	1	1.630,00
13:00:37	951	1.635,00
13:00:49	213	1.640,00
13:02:36	15	1.635,00
13:03:16	11	1.640,00
13:03:40	1	1.635,00
13:03:40	10	1.640,00
13:04:17	1	1.635,00
13:04:46	716	1.640,00
13:04:56	26	1.635,00
13:05:11	206	1.640,00
13:06:24	5	1.635,00
13:06:32	3	1.640,00
13:06:38	12	1.635,00
13:06:41	4	1.640,00
13:06:41	342	1.635,00
13:07:12	2	1.640,00
13:07:32	3	1.635,00
13:07:38	37	1.640,00
13:07:38	5	1.635,00
13:07:42	202	1.640,00
13:08:20	1	1.635,00
13:08:26	10	1.640,00
13:08:48	29	1.635,00
13:09:09	3	1.640,00
13:09:09	164	1.635,00
13:09:18	2	1.640,00
13:09:18	86	1.635,00
13:09:27	27	1.640,00
13:10:10	39	1.635,00
13:10:20	12	1.640,00
13:10:27	34	1.635,00
13:10:48	23	1.640,00
13:11:12	2	1.635,00
13:11:20	11	1.640,00
13:11:24	13	1.635,00
13:11:24	17	1.640,00
13:11:33	107	1.635,00
13:11:34	60	1.640,00
13:12:04	23	1.635,00
13:12:21	34	1.640,00
13:13:27	50	1.635,00
13:13:31	9	1.640,00
13:13:50	15	1.635,00
13:14:10	1	1.640,00
13:14:17	109	1.635,00
13:15:04	31	1.640,00
13:15:55	6	1.635,00
13:16:31	130	1.640,00
13:18:08	720	1.635,00
13:18:11	23	1.640,00
13:18:24	2.948	1.635,00
13:18:38	331	1.640,00
13:18:41	2.881	1.635,00
13:18:54	2	1.640,00
13:18:56	720	1.635,00
13:18:59	2	1.640,00
13:18:59	5.040	1.635,00
13:19:23	3	1.640,00
13:19:26	1.296	1.635,00
13:19:31	6	1.640,00
13:19:36	699	1.635,00
13:19:52	250	1.630,00
13:20:57	14	1.635,00
13:21:11	26	1.630,00
13:21:52	126	1.635,00
13:23:39	10	1.630,00
13:23:54	25	1.635,00
13:24:05	748	1.630,00
13:24:42	10	1.635,00
13:24:55	37	1.630,00
13:25:47	1	1.635,00
13:25:50	156	1.630,00
13:27:51	28	1.635,00
13:28:07	17	1.630,00
13:28:29	3.373	1.635,00
13:29:00	284	1.630,00
13:29:28	25	1.635,00
13:30:12	72	1.630,00
13:30:32	275	1.635,00
13:31:26	1	1.630,00
13:31:47	5	1.635,00
13:31:51	7	1.630,00
13:32:29	30	1.635,00
13:32:29	3	1.630,00
13:33:20	1	1.635,00
13:33:21	155	1.630,00
13:33:36	12	1.635,00
13:33:36	3.152	1.630,00
13:34:39	122	1.635,00
13:34:59	8	1.630,00
13:35:22	3	1.635,00
13:35:54	618	1.630,00
13:36:11	2	1.635,00
13:36:17	410	1.630,00
13:36:18	7	1.635,00
13:36:35	2.035	1.630,00
13:36:40	81	1.635,00
13:36:53	576	1.630,00
13:37:09	9	1.635,00
13:37:35	1.728	1.630,00
13:37:45	4	1.635,00
13:37:47	2.910	1.630,00
13:38:10	6	1.635,00
13:38:10	4.213	1.630,00
13:38:37	3	1.635,00
13:39:10	48	1.630,00
13:39:10	10	1.625,00
13:40:25	1	1.635,00
13:40:36	7	1.625,00
13:40:36	8	1.635,00
13:41:05	7	1.625,00
13:42:12	13	1.630,00
13:42:40	1	1.635,00
13:42:44	31	1.630,00
13:43:21	5	1.625,00
13:43:29	7	1.630,00
13:43:45	5	1.625,00
13:44:09	1	1.630,00
13:44:14	19	1.625,00
13:44:17	83	1.630,00
13:44:26	527	1.625,00
13:45:15	60	1.630,00
13:45:30	3	1.625,00
13:45:33	12	1.630,00
13:45:40	1.089	1.625,00
13:45:43	14	1.630,00
13:46:30	90	1.625,00
13:46:48	175	1.630,00
13:47:30	669	1.625,00
13:47:39	2	1.630,00
13:48:28	165	1.625,00
13:49:40	13	1.630,00
13:49:55	1	1.625,00
13:49:55	6	1.630,00
13:50:01	58	1.625,00
13:50:03	34	1.630,00
13:50:17	40	1.625,00
13:50:19	1	1.630,00
13:50:34	199	1.625,00
13:52:32	6	1.630,00
13:52:58	15	1.625,00
13:53:17	6	1.630,00
13:53:20	22	1.625,00
13:53:20	37	1.620,00
13:53:23	5	1.630,00
13:53:47	1.309	1.620,00
13:54:05	17	1.630,00
13:54:10	258	1.620,00
13:54:11	105	1.630,00
13:54:24	125	1.620,00
13:54:32	33	1.630,00
13:54:48	12	1.620,00
13:56:04	4	1.630,00
13:56:09	500	1.620,00
13:56:21	8	1.630,00
13:56:35	7	1.620,00
13:56:39	162	1.630,00
13:58:33	169	1.620,00
13:58:54	10	1.630,00
13:58:57	34	1.620,00
13:58:58	5	1.630,00
13:59:30	20	1.620,00
13:59:42	128	1.630,00
13:59:42	36	1.620,00
14:01:07	2	1.630,00
14:01:39	100	1.620,00
14:01:46	2	1.630,00
14:02:46	2	1.620,00
14:02:50	10	1.630,00
14:03:07	558	1.620,00
14:03:31	1	1.630,00
14:03:59	58	1.625,00
14:05:47	9	1.620,00
14:06:20	9	1.625,00
14:06:26	1	1.620,00
14:07:06	141	1.625,00
14:10:00	229	1.620,00
14:10:19	12	1.625,00
14:10:54	257	1.620,00
14:11:01	480	1.625,00

VOLVER AL INICIO

14:11:13	26	1.630,00
14:11:29	17	1.620,00
14:11:48	23	1.625,00
14:12:49	102	1.620,00
14:13:23	18	1.625,00
14:13:28	310	1.620,00
14:14:14	2	1.625,00
14:14:19	31	1.620,00
14:14:34	280	1.625,00
14:16:04	1	1.620,00
14:16:09	7	1.625,00
14:16:19	203	1.620,00
14:16:47	94	1.625,00
14:17:13	3	1.620,00
14:17:20	13	1.625,00
14:17:47	18	1.620,00
14:17:58	1	1.625,00
14:18:06	2	1.620,00
14:18:13	100	1.625,00
14:18:26	85	1.620,00
14:18:40	40	1.625,00
14:19:06	38	1.620,00
14:20:17	218	1.625,00
14:21:06	1.558	1.620,00
14:21:48	234	1.615,00
14:22:12	1	1.625,00
14:22:21	100	1.615,00
14:23:03	3	1.620,00
14:23:21	2	1.625,00
14:23:22	38	1.620,00
14:24:06	6	1.625,00
14:24:08	21	1.620,00
14:24:18	2	1.625,00
14:25:03	8	1.620,00
14:25:22	112	1.625,00
14:25:58	1	1.620,00
14:26:03	8	1.625,00
14:26:48	79	1.620,00
14:26:48	159	1.615,00
14:27:16	84	1.620,00
14:29:12	22	1.625,00
14:29:13	76	1.620,00
14:29:17	92	1.625,00
14:29:57	1.080	1.620,00
14:30:04	8	1.625,00
14:30:14	203	1.620,00
14:30:16	2	1.625,00
14:30:34	10.853	1.620,00
14:31:34	100	1.615,00
14:31:39	12.260	1.620,00
14:33:04	5	1.615,00
14:33:06	7.950	1.620,00
14:33:59	37	1.615,00
14:34:00	2.880	1.620,00
14:34:17	7	1.615,00
14:34:19	1.440	1.620,00
14:34:25	26	1.615,00
14:34:29	2.883	1.620,00
14:34:56	10	1.615,00
14:35:01	721	1.620,00
14:35:04	15	1.615,00
14:35:08	720	1.620,00
14:35:13	720	1.625,00
14:35:18	3	1.615,00
14:35:20	2	1.625,00
14:35:36	1	1.615,00
14:35:40	2.042	1.625,00
14:36:13	2	1.620,00
14:36:21	373	1.625,00
14:36:46	1	1.620,00
14:36:49	28	1.625,00
14:38:20	356	1.620,00
14:38:59	51	1.625,00
14:39:11	113	1.630,00
14:39:46	7	1.620,00
14:39:46	64	1.630,00
14:41:05	1	1.620,00
14:41:28	6	1.630,00
14:41:35	52	1.620,00
14:42:13	2.298	1.630,00
14:42:46	1.073	1.625,00
14:44:04	2	1.630,00
14:44:17	19	1.625,00
14:44:56	1	1.630,00
14:45:32	281	1.625,00
14:45:50	153	1.630,00
14:45:50	8	1.625,00
14:46:36	1.081	1.630,00
14:48:18	7	1.625,00
14:48:19	727	1.630,00
14:48:47	1	1.625,00
14:48:47	5	1.630,00
14:48:58	10.075	1.625,00
14:49:03	4.285	1.620,00
14:49:32	4.345	1.630,00
14:49:56	17	1.620,00
14:50:12	59	1.630,00
14:50:18	3.614	1.625,00
14:50:39	624	1.630,00
14:50:48	57	1.625,00
14:51:21	7	1.630,00
14:51:31	773	1.625,00
14:51:48	12	1.630,00
14:52:16	278	1.625,00
14:52:24	41	1.630,00
14:52:49	3	1.625,00
14:52:52	3.609	1.630,00
14:53:16	1	1.625,00
14:53:22	42	1.630,00
14:53:38	1	1.625,00
14:53:39	124	1.630,00
14:54:08	3	1.625,00
14:54:20	12	1.630,00
14:54:32	30	1.625,00
14:54:34	2.160	1.630,00
14:54:47	42	1.625,00
14:54:57	144	1.630,00
14:55:00	75	1.625,00
14:55:02	11.835	1.630,00
14:56:47	30	1.625,00
14:56:55	1	1.630,00
14:56:56	1	1.625,00
14:57:19	223	1.630,00
14:57:45	16	1.635,00
14:57:53	15	1.630,00
14:58:18	9	1.635,00
14:58:29	213	1.630,00
14:59:01	3	1.635,00
14:59:43	79	1.630,00
15:00:25	5	1.635,00
15:00:36	37	1.630,00
15:01:20	4.582	1.635,00
15:02:01	1	1.630,00
15:02:12	6	1.635,00
15:02:46	5	1.630,00
15:02:51	2.000	1.635,00
15:02:52	11	1.630,00
15:02:57	30	1.635,00
15:03:01	33	1.630,00
15:03:01	68	1.625,00
15:03:04	25	1.635,00
15:03:30	70	1.625,00
15:04:03	3	1.635,00
15:04:07	52	1.625,00
15:04:16	2	1.635,00
15:04:28	13	1.630,00
15:05:37	9	1.625,00
15:05:40	13	1.630,00
15:05:55	1	1.625,00
15:06:01	50	1.630,00
15:06:07	3	1.625,00
15:06:09	12	1.630,00
15:06:12	1.665	1.625,00
15:06:52	13	1.630,00
15:07:32	2	1.625,00
15:07:40	372	1.630,00
15:07:43	31	1.635,00
15:08:38	5	1.630,00
15:08:48	130	1.635,00
15:09:07	1.680	1.630,00
15:09:13	8	1.635,00
15:09:45	294	1.630,00
15:11:11	3	1.635,00
15:11:23	105	1.630,00
15:11:39	1	1.635,00
15:11:49	1.251	1.630,00
15:12:49	1	1.635,00
15:12:58	45	1.630,00
15:13:38	12	1.635,00
15:13:40	405	1.630,00
15:13:54	1.002	1.635,00
15:14:14	4	1.630,00
15:14:25	17	1.635,00
15:15:07	5	1.630,00
15:15:30	10	1.635,00
15:15:32	24	1.630,00
15:15:32	1	1.635,00
15:15:52	1.370	1.630,00
15:16:27	2.931	1.635,00
15:17:56	102	1.630,00
15:18:39	178	1.635,00
15:19:15	202	1.630,00
15:20:08	144	1.635,00
15:20:15	1	1.630,00
15:20:16	15	1.635,00
15:20:46	45	1.630,00
15:21:08	8	1.640,00
15:21:49	30	1.635,00
15:21:51	1	1.640,00
15:22:52	11.993	1.635,00
15:24:03	9.162	1.630,00
15:24:21	43.726	1.625,00
15:24:46	6	1.635,00
15:24:47	110	1.625,00
15:24:48	720	1.635,00
15:24:50	3	1.625,00
15:24:56	9.202	1.635,00
15:25:36	9.079	1.630,00
15:25:40	720	1.635,00
15:25:41	2	1.630,00
15:25:52	7.923	1.635,00
15:26:48	4	1.630,00
15:26:50	1.450	1.635,00
15:27:08	30	1.630,00
15:27:41	1.441	1.635,00
15:27:50	1	1.630,00
15:27:52	4.320	1.635,00
15:28:13	34	1.630,00
15:28:17	3.358	1.635,00
15:28:36	100	1.640,00
15:29:18	3	1.635,00
15:29:21	1	1.640,00
15:29:52	2	1.635,00
15:29:57	23	1.640,00
15:30:06	263	1.635,00
15:30:40	337	1.630,00
15:31:06	289	1.635,00
15:31:21	12	1.630,00
15:31:42	1	1.635,00
15:31:43	30	1.630,00
15:31:48	6	1.635,00
15:32:37	7	1.630,00
15:32:58	6	1.635,00
15:33:01	63	1.630,00
15:33:04	20	1.635,00
15:33:34	11	1.630,00
15:33:37	30	1.635,00
15:33:49	10	1.630,00
15:33:53	144	1.635,00
15:33:57	29	1.630,00
15:34:15	36	1.635,00
15:35:15	1	1.630,00
15:35:17	10	1.635,00
15:35:25	6	1.630,00
15:35:31	6	1.635,00
15:35:39	1.700	1.630,00
15:36:10	104	1.635,00
15:36:41	20	1.630,00
15:36:56	66	1.635,00
15:38:36	207	1.630,00
15:39:14	1	1.635,00
15:39:18	2	1.630,00
15:39:48	484	1.635,00
15:40:17	14	1.630,00
15:40:46	924	1.635,00
15:42:53	108	1.630,00
15:43:39	91	1.635,00
15:44:46	772	1.640,00
15:45:22	477	1.635,00
15:45:40	1	1.640,00
15:45:45	54	1.635,00
15:45:51	343	1.630,00
15:46:54	1	1.640,00
15:47:04	300	1.630,00
15:47:22	17	1.640,00
15:47:51	2	1.630,00
15:48:06	270	1.640,00
15:48:14	5	1.630,00
15:48:38	1	1.640,00
15:49:17	7	1.635,00
15:49:31	48	1.630,00
15:49:49	5	1.635,00
15:49:50	172	1.630,00
15:50:13	2	1.635,00
15:50:13	11	1.630,00
15:50:26	24	1.635,00
15:51:05	6	1.630,00
15:51:17	5	1.635,00
15:51:35	674	1.630,00
15:52:19	26	1.635,00
15:52:42	2	1.630,00
15:52:49	2	1.635,00
15:53:02	586	1.630,00
15:54:03	10	1.635,00
15:54:06	25	1.630,00
15:54:18	60	1.635,00
15:54:57	5	1.630,00
15:54:58	71	1.635,00
15:55:53	5	1.630,00
15:55:53	1.327	1.635,00
15:56:34	9	1.630,00
15:56:59	29	1.635,00
15:57:36	17	1.640,00
15:57:37	261	1.630,00
15:57:42	2	1.640,00
15:57:42	12	1.630,00
15:58:03	73	1.640,00
15:58:40	828	1.630,00
15:59:13	19	1.640,00
15:59:43	416	1.630,00
15:59:56	720	1.635,00
15:59:58	96	1.630,00
16:00:12	720	1.635,00
16:00:13	3	1.630,00
16:00:19	9	1.635,00
16:00:29	43	1.630,00
16:00:34	2	1.635,00
16:00:54	41	1.630,00
16:01:27	18	1.635,00
16:02:29	86	1.630,00
16:03:54	321	1.635,00
16:04:29	8	1.630,00
16:04:32	10	1.635,00
16:04:41	40	1.630,00
16:04:45	242	1.635,00
16:05:48	151	1.630,00
16:06:08	347	1.635,00
16:06:37	3	1.640,00
16:07:24	53	1.630,00
16:07:51	34	1.635,00
16:08:15	9	1.630,00
16:08:24	1	1.635,00
16:08:27	18	1.630,00
16:09:09	2	1.635,00
16:09:10	28	1.630,00
16:10:06	10	1.635,00
16:10:09	10	1.630,00
16:10:48	105	1.635,00
16:11:01	3	1.630,00
16:11:25	6	1.635,00
16:11:33	242	1.630,00
16:13:01	150	1.635,00
16:13:05	2.500	1.630,00
16:13:18	72	1.635,00
16:13:43	25	1.630,00
16:13:51	2	1.635,00
16:14:11	1	1.630,00
16:14:16	4	1.635,00
16:14:20	191	1.630,00
16:14:50	2.984	1.635,00
16:16:47	1	1.630,00
16:16:48	10	1.635,00
16:17:02	59	1.630,00
16:17:32	10	1.635,00
16:17:33	38	1.630,00
16:18:04	2	1.635,00
16:18:10	251	1.630,00
16:18:24	59	1.635,00
16:18:46	51	1.630,00
16:19:27	8	1.635,00
16:19:33	2	1.630,00
16:19:57	143	1.635,00
16:20:57	27	1.630,00
16:21:35	16	1.635,00
16:22:16	27	1.630,00
16:22:17	111	1.635,00
16:24:13	36	1.630,00
16:24:34	2	1.635,00
16:24:40	1	1.630,00
16:24:43	187	1.635,00
16:25:04	11	1.630,00
16:25:29	252	1.635,00
16:27:03	34	1.630,00
16:27:35	16	1.635,00
16:29:10	14	1.630,00
16:29:58	2	1.635,00
16:30:30	1.979	1.630,00
16:30:56	6	1.635,00
16:31:00	827	1.630,00
16:31:13	293	1.625,00
16:32:40	1	1.630,00
16:32:48	10	1.635,00
16:33:17	11	1.630,00
16:33:17	971	1.625,00
16:33:29	9	1.630,00
16:33:57	1	1.635,00
16:34:08	700	1.630,00
16:34:15	20	1.635,00
16:34:28	7	1.630,00
16:34:40	10	1.635,00
16:34:41	1	1.630,00
16:34:44	4	1.635,00
16:34:59	1	1.630,00
16:35:15	26	1.635,00
16:35:46	2	1.630,00
16:35:58	3	1.635,00
16:36:02	312	1.630,00
16:36:22	29	1.625,00
16:36:26	407	1.630,00
16:37:26	244	1.635,00
16:37:53	518	1.625,00
16:38:24	1	1.635,00
16:39:02	6	1.625,00
16:39:12	433	1.630,00
16:39:53	4	1.625,00
16:39:54	23	1.630,00
16:40:33	71	1.625,00
16:40:46	1	1.630,00
16:41:06	288	1.625,00
16:41:13	431	1.630,00
16:42:06	61	1.635,00
16:42:27	63	1.630,00
16:42:49	1	1.635,00
16:43:36	100	1.630,00
16:43:43	109	1.635,00
16:43:52	1	1.630,00
16:43:53	18	1.635,00
16:44:31	266	1.625,00
16:45:23	5	1.630,00
16:45:42	1.216	1.625,00
16:47:09	180	1.630,00
16:47:20	5	1.625,00
16:47:31	1.153	1.630,00
16:48:29	781	1.625,00
16:49:01	27	1.630,00
16:51:30	4	1.625,00
16:51:32	9	1.630,00
16:51:57	1	1.625,00
16:52:03	4	1.630,00
16:52:55	895	1.625,00
16:53:28	6	1.630,00
16:53:43	231	1.625,00
16:56:20	132	1.630,00
16:57:20	157	1.625,00
16:58:31	16	1.630,00
16:58:58	8	1.625,00
16:59:19	35	1.630,00
16:59:53	61	1.625,00
	P. Cierre	1.625,00
	391.579	1.627,952
	Inm.	c/a: 1.640,00
11:00:25	70	1.640,00
11:01:17	6	1.630,00
11:01:40	15	1.650,00
11:05:03	31	1.625,00
11:06:03	34	1.635,00
11:06:03	9	1.645,00
11:07:20	6	1.625,00
11:08:41	4	1.630,00
11:08:41	28	1.640,00
11:11:13	41	1.635,00
11:16:24	1	1.640,00
11:16:33	11	1.635,00
11:17:42	551	1.625,00
11:21:13	15	1.620,00
11:21:40	6	1.625,00
11:21:50	434	1.620,00
11:24:02	3	1.625,00
11:25:48	69	1.620,00
11:31:13	23	1.625,00
11:34:08	186	1.620,00
11:34:40	80	1.615,00
11:37:21	149	1.620,00
11:37:36	15	1.615,00
11:38:12	4	1.620,00
11:38:27	144	1.615,00
11:40:45	8	1.620,00
11:42:27	11	1.615,00
11:42:44	25	1.620,00
11:43:07	132	1.615,00
11:45:18	21	1.610,00
11:46:28	5	1.615,00
11:46:33	21	1.610,00
11:47:55	69	1.620,00
11:48:51	2	1.615,00
11:48:51	29	1.610,00
11:50:01	38	1.620,00
11:50:35	60	1.615,00
11:52:32	19	1.620,00
11:53:12	520	1.615,00
11:56:18	206	1.610,00
12:02:10	4	1.615,00
12:03:11	89	1.610,00
12:03:37	65	1.615,00
12:05:07	5	1.610,00
12:06:02	742	1.615,00
12:12:48	2	1.620,00
12:14:29	116	1.615,00
12:14:30	106	1.620,00
12:15:54	20	1.615,00
12:17:34	30	1.620,00
12:17:50	1	1.615,00
12:19:24	3	1.620,00
12:22:10	120	1.615,00
12:23:13	34	1.620,00
12:24:35	89	1.625,00
12:30:04	30	1.630,00
12:30:25	12	1.640,00
12:31:19	103	1.635,00
12:34:38	50	1.625,00
12:39:53	1.150	1.620,00
12:41:36	1	1.625,00
12:43:19	25	1.620,00
12:43:28	105	1.625,00
12:46:26	2	1.635,00
12:47:54	35	1.625,00
12:48:08	36	1.635,00
12:48:51	251	1.625,00
12:50:08	581	1.635,00
12:52:15	36	1.640,00
12:53:25	7	1.635,00
12:53:36	10	1.640,00
12:54:50	28	1.635,00
12:55:02	60	1.625,00
13:05:57	13	1.630,00
13:06:19	1	1.640,00
13:08:52	204	1.630,00
13:18:10	1	1.640,00
13:20:00	4	1.630,00
13:20:00	449	1.625,00
13:35:45	10	1.635,00
13:37:55	20	1.625,00
13:44:59	548	1.620,00
13:47:34	5	1.625,00
13:47:58	27	1.635,00
13:49:13	7	1.625,00
13:50:17	40	1.620,00
13:50:34	18	1.625,00
13:50:34	54	1.635,00
13:53:25	1.940	1.615,00
13:58:39	47	1.625,00
14:14:11	30	1.620,00
14:14:11	12	1.615,00
14:14:21	303	1.625,00
14:16:23	113	1.615,00
14:22:11	5	1.625,00
14:26:50	46	1.615,00
14:29:59	6	1.620,00
14:30:06	153	1.625,00
14:30:13	1	1.620,00
14:30:13	203	1.615,00
14:35:30	3	1.625,00
14:41:47	4	1.620,00
14:41:56	13	1.625,00
14:48:58	184	1.620,00
14:50:00	40	1.625,00
14:53:38	1	1.620,00
14:53:40	18	1.625,00
14:54:08	63	1.620,00
14:57:37	23	1.625,00
14:57:43	13	1.630,00
14:58:29	213	1.625,00
14:59:54	1	1.635,00
15:00:36	2	1.625,00
15:03:51	150	1.635,00
15:04:10	83	1.625,00
15:07:32	2	1.620,00
15:07:40	226	1.625,00
15:08:39	1	1.635,00
15:13:40	250	1.625,00
15:16:43	279	1.635,00
15:17:30	131	1.640,00
15:19:58	1	1.630,00
15:19:58	56	1.625,00
15:21:36	81	1.635,00
15:23:56	8	1.640,00
15:24:03	69	1.635,00
15:24:03	200	1.630,00
15:24:03	818	1.625,00
15:29:12	2	1.640,00
15:31:43	30	1.625,00
15:32:04	10	1.630,00
15:32:04	31	1.640,00
15:33:01	10	1.630,00
15:33:01	63	1.625,00
15:36:28	1	1.630,00
15:38:44	17	1.625,00
15:39:25	1	1.630,00
15:39:25	605	1.640,00
15:42:53	2	1.630,00
15:42:53	8	1.625,00
15:45:25	47	1.630,00
15:46:00	1.009	1.625,00
15:56:59	17	1.640,00
15:58:40	2	1.625,00
16:07:22	34	1.635,00
16:12:45	10	1.630,00
16:12:45	17	1.625,00
16:15:02	276	1.635,00
16:24:16	13	1.625,00
16:25:35	6	1.635,00
	P. Cierre	1.635,00
	16.453	1.623,216
	----------	
	n AMZND	
	24hs.	c/a: 1,36
11:03:11	191	1,37
11:10:27	2	1,35
11:12:15	4	1,37
11:14:04	76	1,35
11:15:11	250	1,355
11:15:39	10	1,35
11:18:06	39	1,365
11:20:45	135	1,35
11:24:51	5	1,36
11:25:20	23	1,35
11:26:23	70	1,36
11:26:48	284	1,35
11:27:06	30	1,345
11:27:06	192	1,34
11:28:10	4	1,355
11:28:25	17	1,35
11:28:25	94	1,365
11:29:29	36	1,345
11:29:32	183	1,34
11:30:26	5	1,35
11:30:26	3	1,355
11:31:35	141	1,345
11:34:07	221	1,34
11:35:31	207	1,345
11:35:45	525	1,34
11:37:59	31	1,345
11:40:46	228	1,34
11:41:56	10	1,345
11:43:26	218	1,34
11:45:53	16	1,345
11:46:39	443	1,34
11:54:48	4	1,345
11:55:02	479	1,34
12:00:25	2	1,345
12:00:45	864	1,34
12:02:16	1	1,345
12:02:59	30	1,34
12:04:04	40	1,345
12:04:47	136	1,34
12:07:42	73	1,345
12:08:02	22	1,34
12:09:03	19	1,345
12:09:04	20	1,34

VOLVER AL INICIO

12:11:59	81	1,345
12:18:27	834	1,34
12:19:37	1	1,345
12:19:41	65	1,34
12:25:10	3	1,345
12:29:56	7	1,34
12:29:56	10	1,335
12:33:37	4	1,345
12:34:38	7	1,335
12:36:19	273	1,345
12:42:29	22	1,335
12:46:22	16	1,345
12:53:53	21	1,35
12:53:53	38	1,355
12:55:25	586	1,34
12:57:18	11	1,35
13:13:00	36	1,355
13:20:57	26	1,35
13:28:59	710	1,34
13:30:59	3	1,35
13:34:26	150	1,34
13:35:24	113	1,35
13:39:10	22	1,34
13:40:31	34	1,35
13:42:16	70	1,34
13:42:29	358	1,35
13:49:16	1	1,34
13:50:10	321	1,35
13:59:00	26	1,34
14:00:06	31	1,35
14:06:44	81	1,34
14:11:01	247	1,345
14:24:36	260	1,34
14:35:40	3	1,345
14:47:38	50	1,335
14:47:47	16	1,345
14:55:27	460	1,335
14:58:17	2	1,345
14:58:49	204	1,35
15:10:30	625	1,34
15:19:47	2.527	1,35
15:36:23	58	1,355
15:36:23	65	1,36
15:38:19	36	1,35
15:40:46	5	1,355
15:44:36	217	1,36
15:46:49	98	1,34
15:54:58	62	1,355
15:54:58	10	1,36
15:58:22	11	1,35
15:58:28	7	1,36
16:02:53	40	1,35
16:07:21	17	1,36
16:17:01	100	1,35
16:18:24	1	1,355
16:18:33	1	1,35
16:19:57	137	1,355
16:20:35	264	1,36
16:22:03	80	1,35
16:28:32	18	1,36
16:31:05	135	1,35
16:32:15	216	1,36
16:39:43	150	1,35
16:41:28	5	1,36
16:44:43	2	1,34
16:45:27	110	1,36
16:55:19	2	1,34
	P. Cierre	1,36
	15.585	1,346
	Inm.	c/a: 1,37
11:20:34	486	1,37
11:25:04	3	1,365
11:29:33	81	1,34
11:31:12	104	1,35
11:38:31	144	1,34
12:11:39	2	1,35
12:12:09	18	1,335
12:14:30	116	1,35
12:14:30	14	1,345
12:15:01	24	1,34
12:17:12	100	1,335
12:20:20	365	1,34
12:38:37	34	1,35
12:42:29	196	1,34
13:02:25	4	1,355
13:04:33	224	1,34
13:42:10	73	1,355
13:44:05	10	1,365
13:59:00	19	1,345
14:00:57	15	1,355
14:06:44	21	1,345
14:26:07	1.038	1,34
15:22:02	100	1,355
15:27:14	371	1,34
15:35:47	2	1,355
15:40:38	8	1,36
15:42:57	74	1,34
15:48:31	3	1,36
16:03:09	16	1,35
16:11:33	429	1,34
	P. Cierre	1,34
	4.094	1,345

---

n ANF

	24hs.	c/a: 169.400,00
11:03:31	2	169.800,00
11:17:55	1	169.750,00
11:40:49	10	167.150,00
11:50:37	11	166.050,00
12:06:44	2	166.400,00
12:11:34	2	167.200,00
12:19:00	2	168.850,00
12:19:32	1	168.450,00
12:26:44	2	169.000,00
12:37:40	1	169.050,00
12:54:32	2	169.400,00
13:12:14	1	168.700,00
14:53:55	1	167.700,00
16:47:50	12	168.150,00
16:49:04	1	168.100,00
16:58:05	1	169.000,00
16:58:24	4	169.250,00
	P. Cierre	169.000,00
	56	167.766,071

---

n ARCO

	24hs.	c/a: 20.250,00
11:04:07	1	20.850,00
11:04:53	17	20.825,00
11:14:21	21	20.750,00
11:21:59	250	20.875,00
11:25:15	20	20.800,00
11:28:43	11	20.725,00
11:30:04	53	20.825,00
11:30:16	1	20.725,00
11:31:36	13	20.825,00
11:33:11	78	20.875,00
11:38:18	5	20.850,00
11:38:40	19	20.975,00
11:40:37	5	20.875,00
11:47:48	10	20.950,00
11:50:10	239	21.025,00
11:58:12	53	20.875,00
11:58:46	190	20.800,00
12:00:13	10	20.950,00
12:15:54	1	21.000,00
12:16:03	1	20.925,00
12:16:10	774	21.000,00
12:20:37	1	21.125,00
12:23:46	2	21.150,00
12:26:06	21	21.175,00
12:28:05	3	21.275,00
12:32:36	2	21.175,00
12:32:45	5	21.275,00
12:34:48	30	21.175,00
12:36:10	11	21.200,00
12:36:10	59	21.175,00
12:36:40	1	21.275,00
12:39:31	2	21.125,00
12:39:56	138	21.250,00
12:44:52	1	21.275,00
12:54:44	50	21.250,00
12:55:36	1	21.300,00
12:56:45	9	21.375,00
13:03:07	1	21.225,00
13:04:47	12	21.325,00
13:05:56	6	21.225,00
13:21:51	2	21.325,00
13:32:42	5	21.300,00
13:38:52	6	21.325,00
13:47:17	9	21.350,00
13:50:21	12	21.375,00
13:51:12	6	21.300,00
13:52:47	116	21.275,00
13:54:36	23	21.325,00
13:55:27	4	21.225,00
14:00:31	2	21.150,00
14:01:43	2	21.000,00
14:06:07	10	21.125,00
14:11:46	9	21.000,00
14:34:56	2	21.175,00
14:47:50	3	21.200,00
14:48:32	1	21.100,00
14:50:24	11	21.200,00
15:06:57	1	21.175,00
15:08:34	9	21.200,00
15:08:34	28	21.225,00
15:15:22	1	21.125,00
15:20:56	2	21.175,00
15:20:56	8	21.150,00
15:22:53	2	21.225,00
15:24:57	4	21.175,00
15:31:35	5	21.300,00
15:33:07	79	21.275,00
15:56:00	1	21.200,00
15:58:04	80	21.325,00
16:02:09	29	21.300,00
16:06:40	20	21.275,00
16:06:45	2	21.300,00
16:06:58	4	21.250,00
16:12:59	1	21.200,00
16:15:53	10	21.250,00
16:20:06	2	21.200,00
16:20:18	1	21.250,00
16:20:44	7	21.200,00
16:21:11	2	21.175,00
16:26:02	40	21.225,00
16:26:26	1	21.200,00
16:29:17	9	21.225,00
16:31:07	2	21.200,00
16:32:06	2	21.175,00
16:32:11	2	21.150,00
16:32:15	28	21.125,00
16:35:43	2	21.200,00
16:36:23	218	21.225,00
16:37:57	10	21.250,00
16:45:30	14	21.225,00
16:53:03	7	21.250,00
16:53:39	15	21.225,00
16:54:23	10	21.200,00
16:54:27	11	21.250,00
16:58:05	84	21.150,00
16:58:25	4	21.250,00
	P. Cierre	21.175,00
	3.107	21.066,294
	Inm.	c/a: 20.350,00
11:30:16	1	20.675,00
11:40:37	2	20.825,00
12:02:07	3	20.975,00
12:02:07	5	21.200,00
12:02:07	22	21.525,00
12:39:31	2	21.075,00
13:34:53	1	21.325,00
15:13:05	5	21.225,00
15:13:05	1	21.250,00
15:13:05	1	21.325,00
15:29:16	1	21.125,00
	P. Cierre	21.125,00
	44	21.320,455

---

n ARCOD

	24hs.	c/a: 17,50
11:26:27	11	17,50
	P. Cierre	17,50
	11	17,50

---

n ARKK

	24hs.	c/a: 5.740,00
11:00:08	136	5.770,00
11:00:48	33	5.800,00
11:03:16	3	5.830,00
11:03:23	1	5.840,00
11:03:34	11	5.830,00
11:04:41	33	5.800,00
11:05:17	37	5.810,00
11:07:16	25	5.820,00
11:09:15	15	5.790,00
11:11:05	405	5.800,00
11:17:13	3	5.790,00
11:17:13	313	5.780,00
11:23:58	22	5.800,00
11:24:35	198	5.790,00
11:28:59	4	5.780,00
11:32:44	44	5.750,00
11:36:12	6	5.780,00
11:36:13	2	5.750,00
11:36:37	4	5.780,00
11:37:55	15	5.750,00
11:38:59	19	5.780,00
11:40:57	18	5.750,00
11:41:42	1	5.760,00
11:43:05	5	5.750,00
11:44:28	15	5.740,00
11:45:46	495	5.750,00
11:45:56	4	5.770,00
11:46:39	33	5.740,00
11:47:32	170	5.760,00
11:47:42	5	5.770,00
11:47:42	11	5.740,00
11:49:49	10	5.760,00
11:51:01	5	5.770,00
11:52:04	2	5.730,00
11:52:57	22	5.720,00
11:55:56	2	5.730,00
11:58:57	46	5.700,00
12:00:25	7	5.720,00
12:01:00	2	5.690,00
12:01:22	33	5.720,00
12:03:07	50	5.700,00
12:05:14	58	5.740,00
12:07:09	60	5.730,00
12:07:51	1	5.720,00
12:08:33	1	5.730,00
12:08:36	46	5.760,00
12:10:52	74	5.740,00
12:17:02	856	5.760,00
12:26:07	2	5.770,00
12:26:25	86	5.790,00
12:27:03	10	5.800,00
12:31:05	47	5.770,00
12:31:56	9.000	5.780,00
12:35:49	1.556	5.770,00
12:43:42	2	5.760,00
12:44:21	539	5.770,00
12:50:46	1	5.800,00
12:50:46	8	5.770,00
12:56:50	25	5.800,00
12:58:11	9	5.810,00
13:03:46	1	5.800,00
13:06:37	10	5.810,00
13:10:08	1	5.800,00
13:13:34	1	5.820,00
13:14:56	13	5.800,00
13:15:05	139	5.780,00
13:21:42	5	5.810,00
13:28:13	2	5.800,00
13:30:06	123	5.770,00
13:35:43	18	5.790,00
13:40:23	8	5.770,00
13:41:07	10	5.760,00
13:42:17	482	5.780,00
13:54:51	17	5.750,00
13:57:39	98	5.770,00
14:01:22	19	5.740,00
14:04:59	3	5.770,00
14:11:26	436	5.750,00
14:19:51	69	5.740,00
14:25:30	2	5.730,00
14:33:59	208	5.770,00
14:34:49	1.088	5.740,00
14:38:29	231	5.770,00
14:43:14	36	5.780,00
14:43:16	19	5.750,00
14:46:16	2	5.760,00
14:46:27	5	5.780,00
14:49:14	86	5.760,00
14:56:00	20	5.790,00
14:56:46	500	5.770,00
14:56:54	6	5.790,00
14:58:06	86	5.760,00
14:58:36	1	5.790,00
14:59:08	5	5.770,00
14:59:48	9	5.790,00
15:02:39	17	5.770,00
15:03:35	3	5.790,00
15:04:01	17	5.800,00
15:06:53	59	5.770,00
15:10:25	1	5.790,00
15:10:31	465	5.770,00
15:18:20	26	5.800,00
15:19:39	15	5.770,00
15:29:20	1.367	5.780,00
15:34:00	54	5.770,00
15:34:19	9	5.790,00
15:37:06	2	5.770,00
15:37:06	70	5.780,00
15:43:01	20	5.770,00
15:47:47	210	5.780,00
15:47:49	1	5.770,00
15:47:50	290	5.780,00
15:50:38	4	5.790,00
15:50:53	1	5.770,00
15:51:05	1.367	5.780,00
15:54:32	22	5.770,00
15:58:10	9	5.780,00
16:02:38	16	5.800,00
16:09:52	40	5.810,00
16:18:22	1	5.790,00
16:20:11	270	5.810,00
16:27:06	4	5.820,00
16:27:23	235	5.800,00
16:29:38	4	5.780,00
16:31:45	5	5.810,00
16:34:20	9	5.780,00
16:41:27	234	5.810,00
16:42:33	50	5.790,00
16:46:09	241	5.810,00
16:49:05	3	5.790,00
16:51:55	196	5.810,00
16:56:51	500	5.800,00
	P. Cierre	5.800,00
	24.174	5.775,747
	Inm.	c/a: 5.730,00
11:20:40	271	5.760,00
11:47:32	170	5.770,00
12:05:14	162	5.750,00
12:24:28	13	5.740,00
12:40:02	20	5.780,00
12:50:46	1	5.810,00
13:10:08	1	5.780,00
13:35:50	2	5.760,00
13:43:30	27	5.790,00
13:51:22	2	5.760,00
13:53:05	17	5.750,00
14:53:12	8	5.740,00
14:59:08	6	5.750,00
	P. Cierre	5.750,00
	700	5.761,014

---

n ARKKD

	24hs.	c/a: 4,74
11:27:57	160	4,795
12:00:25	5	4,73
13:15:05	1	4,75
13:33:04	9	4,745
13:57:39	98	4,77
14:23:22	38	4,745
14:33:59	208	4,77
15:45:35	10	4,75
16:27:23	15	4,80
16:41:27	235	4,81
16:56:44	183	4,815
	P. Cierre	4,815
	962	4,791
	Inm.	c/a: 4,755
15:18:20	26	4,79
15:57:28	1	4,80
	P. Cierre	4,80
	27	4,79

---

n ASR

	24hs.	c/a: 17.425,00
11:42:18	8	17.650,00
13:06:56	2	17.850,00
15:56:24	16	17.575,00
	P. Cierre	17.575,00
	26	17.619,231

---

n AVGO

	24hs.	c/a: 5.490,00
11:00:19	40	5.700,00
11:01:29	20	5.630,00
11:01:30	25	5.650,00
11:03:13	19	5.690,00
11:04:07	185	5.630,00
11:04:57	63	5.680,00
11:05:20	59	5.630,00
11:09:14	9	5.650,00
11:10:29	204	5.630,00
11:11:44	1	5.640,00
11:11:44	65	5.650,00
11:13:09	2	5.670,00
11:14:57	1	5.660,00
11:16:14	3	5.640,00
11:16:14	18	5.630,00
11:16:15	7	5.650,00
11:16:57	1	5.620,00
11:17:43	3	5.650,00
11:18:04	19	5.620,00
11:18:27	30	5.650,00
11:20:24	77	5.620,00
11:21:04	122	5.650,00
11:26:37	50	5.600,00
11:26:57	145	5.630,00
11:27:09	92	5.600,00
11:28:05	3	5.630,00
11:29:25	3	5.600,00
11:30:14	70	5.630,00
11:30:32	135	5.600,00
11:33:19	324	5.590,00
11:33:32	1	5.620,00
11:33:46	130	5.590,00
11:34:03	12	5.580,00
11:35:06	15	5.590,00
11:35:18	1	5.620,00
11:35:48	10	5.590,00
11:37:13	6	5.600,00
11:37:22	38	5.620,00
11:37:22	49	5.630,00
11:37:23	1	5.620,00
11:37:57	30	5.610,00
11:38:52	1	5.620,00
11:38:52	59	5.610,00
11:39:13	90	5.620,00
11:39:40	17	5.610,00
11:39:40	23	5.600,00
11:40:29	20	5.610,00
11:41:08	3	5.630,00
11:42:39	8	5.600,00
11:42:44	6	5.620,00
11:44:44	102	5.600,00
11:45:20	33	5.620,00
11:46:09	410	5.600,00
11:47:18	71	5.590,00
11:47:44	115	5.580,00
11:48:40	16	5.560,00
11:49:52	11	5.610,00
11:51:00	10	5.600,00
11:51:13	1	5.580,00
11:51:13	10	5.600,00
11:51:13	24	5.610,00
11:51:16	1	5.600,00
11:52:41	351	5.580,00
11:52:49	22	5.540,00
11:53:56	1	5.530,00
11:54:59	17	5.560,00
11:55:35	8	5.550,00
11:55:51	653	5.530,00
11:56:55	55	5.520,00
11:57:17	2	5.560,00
12:00:02	6	5.510,00
12:00:08	6	5.490,00
12:00:09	476	5.510,00
12:02:23	200	5.490,00
12:02:38	722	5.510,00
12:02:47	2	5.500,00
12:03:05	1.185	5.530,00
12:04:50	91	5.560,00
12:07:47	65	5.540,00
12:10:53	3	5.560,00
12:11:25	2	5.530,00
12:11:40	47	5.540,00
12:12:02	17	5.550,00
12:12:02	13	5.560,00
12:12:47	86	5.540,00
12:13:35	17	5.550,00
12:15:23	27	5.560,00
12:16:17	300	5.550,00
12:16:31	105	5.560,00
12:20:10	1	5.540,00
12:23:14	20	5.530,00
12:23:17	44	5.540,00
12:25:19	17	5.550,00
12:27:17	15	5.520,00
12:27:56	35	5.550,00
12:28:11	69	5.520,00
12:30:50	37	5.550,00
12:30:50	60	5.560,00
12:30:50	208	5.570,00
12:31:54	1	5.550,00
12:32:00	42	5.540,00
12:36:44	10	5.530,00
12:39:13	70	5.510,00
12:42:55	459	5.490,00
12:46:15	35	5.510,00
12:48:41	119	5.530,00
12:50:47	7	5.510,00
12:51:12	25	5.530,00
12:51:12	200	5.540,00
12:51:35	3	5.550,00
12:51:42	43	5.520,00
12:54:02	71	5.550,00
12:54:02	173	5.560,00
12:54:37	7	5.530,00
12:54:50	82	5.560,00
12:57:00	19	5.530,00
12:57:06	13	5.560,00
13:03:43	12	5.550,00
13:03:46	80	5.540,00
13:03:47	2	5.530,00
13:07:17	80	5.550,00
13:09:03	49	5.570,00
13:13:11	20	5.530,00
13:14:40	4	5.550,00
13:17:20	18	5.520,00
13:20:38	23	5.550,00
13:20:51	35	5.520,00
13:21:50	40	5.530,00
13:21:50	30	5.540,00
13:23:21	46	5.500,00
13:23:48	4	5.540,00
13:30:36	19	5.500,00
13:31:15	1	5.510,00
13:33:14	11	5.540,00
13:33:30	263	5.550,00
13:35:09	7	5.520,00
13:38:25	17	5.550,00
13:40:23	41	5.520,00
13:43:45	32	5.540,00
13:44:17	64	5.510,00
13:44:28	27	5.540,00
13:48:36	150	5.510,00
13:51:25	2	5.540,00
13:53:05	96	5.510,00
13:54:56	88	5.530,00
13:57:51	10	5.550,00
14:02:22	4	5.510,00
14:04:02	20	5.550,00
14:05:02	10	5.520,00
14:07:30	103	5.510,00
14:16:35	4	5.530,00
14:16:35	78	5.550,00
14:16:43	5	5.520,00
14:18:00	655	5.510,00
14:22:17	23	5.500,00
14:24:27	5	5.550,00
14:25:18	131	5.510,00
14:27:00	20	5.540,00
14:27:00	80	5.550,00
14:28:57	7	5.520,00
14:30:32	10	5.540,00
14:32:01	47	5.530,00
14:32:55	93	5.550,00
14:36:14	5	5.530,00
14:39:16	8	5.550,00
14:39:22	200	5.540,00
14:41:23	72	5.550,00
14:41:59	195	5.570,00
14:41:59	39	5.550,00
14:42:33	78	5.570,00
14:42:34	127	5.560,00
14:44:35	39	5.580,00
14:45:55	10	5.590,00
14:47:10	39	5.570,00
14:49:35	23	5.560,00
14:57:33	8	5.590,00
14:58:39	7	5.560,00
15:00:01	39	5.580,00
15:00:41	153	5.560,00
15:05:22	47	5.590,00
15:05:43	6	5.580,00
15:05:55	20	5.570,00
15:05:58	25	5.590,00
15:05:58	14	5.600,00
15:10:16	10	5.570,00
15:12:47	52	5.580,00

VOLVER AL INICIO

15:16:01	70	5.600,00
15:16:01	15	5.590,00
15:17:03	22	5.620,00
15:19:34	55	5.580,00
15:23:03	1	5.590,00
15:24:08	940	5.600,00
15:26:07	213	5.610,00
15:27:20	3	5.620,00
15:27:54	100	5.590,00
15:29:17	117	5.620,00
15:29:17	70	5.590,00
15:29:38	43	5.600,00
15:30:36	69	5.620,00
15:31:08	6	5.600,00
15:33:14	4	5.620,00
15:34:16	2	5.600,00
15:35:48	1	5.630,00
15:36:34	49	5.600,00
15:41:34	39	5.620,00
15:43:21	56	5.600,00
15:44:59	11	5.590,00
15:47:34	44	5.620,00
15:51:17	193	5.590,00
15:52:54	2	5.620,00
15:53:02	5	5.590,00
15:53:56	1	5.620,00
15:54:26	6	5.590,00
15:55:42	56	5.620,00
15:58:51	3	5.610,00
16:01:21	20	5.600,00
16:05:11	113	5.590,00
16:05:58	16	5.620,00
16:20:37	159	5.600,00
16:24:01	17	5.620,00
16:24:12	5	5.600,00
16:24:16	195	5.630,00
16:24:17	80	5.600,00
16:24:28	197	5.630,00
16:26:56	6	5.610,00
16:28:59	13	5.600,00
16:29:25	23	5.630,00
16:30:13	4	5.600,00
16:30:50	9	5.630,00
16:32:36	8	5.600,00
16:34:58	78	5.640,00
16:35:45	17	5.610,00
16:38:51	19	5.630,00
16:39:03	36	5.640,00
16:39:37	56	5.630,00
16:44:19	10	5.600,00
16:44:48	5	5.630,00
16:47:05	63	5.600,00
16:47:17	2	5.630,00
16:47:19	2	5.600,00
16:47:50	2	5.630,00
16:48:11	7	5.600,00
16:50:45	21	5.610,00
16:50:57	4	5.630,00
16:51:06	25	5.610,00
16:51:07	17	5.630,00
16:51:10	954	5.610,00
16:53:13	117	5.590,00
16:55:37	18	5.580,00
16:56:35	10	5.590,00
16:56:56	23	5.580,00
16:57:02	25	5.590,00
16:57:38	150	5.580,00
16:58:05	43	5.590,00
16:58:32	228	5.620,00
	P. Cierre	5.610,00
	18.238	5.567,12

	Inm.	c/a: 5.440,00
11:11:18	4	5.610,00
11:12:57	20	5.660,00
11:20:24	77	5.600,00
11:35:28	3	5.610,00
11:46:09	185	5.580,00
11:47:18	69	5.570,00
11:51:00	28	5.580,00
12:00:02	18	5.490,00
12:02:23	200	5.470,00
12:02:47	2	5.490,00
12:07:24	10	5.570,00
12:09:58	20	5.520,00
12:16:17	300	5.530,00
12:23:28	49	5.540,00
12:43:31	10	5.470,00
12:52:28	62	5.540,00
13:44:41	2	5.530,00
14:28:57	7	5.510,00
14:39:22	100	5.530,00
14:41:23	111	5.540,00
14:42:34	127	5.550,00
14:49:35	23	5.540,00
15:12:47	4	5.570,00
15:16:01	199	5.580,00
15:30:04	4	5.620,00
	P. Cierre	5.580,00
	1.634	5.544,737

n AVGOD

	24hs.	c/a: 4,52
11:00:22	115	4,49
11:04:57	63	4,71
11:11:44	53	4,70
11:21:04	55	4,685
11:33:32	1	4,655
11:41:08	3	4,66
11:54:59	11	4,60
12:11:40	30	4,56
12:20:13	9	4,64
12:30:50	304	4,595
12:39:13	70	4,525
13:29:54	2	4,58
14:56:11	22	4,59
15:00:46	50	4,575
15:10:16	10	4,585
15:12:47	103	4,59
15:30:49	14	4,62
16:20:37	120	4,615
16:34:57	273	4,64
	P. Cierre	4,64
	1.298	4,606

	Inm.	c/a: 4,56
11:37:57	30	4,615
	P. Cierre	4,615
	30	4,615

n AVY

	24hs.	c/a: 14.925,00
16:10:08	34	15.100,00
	P. Cierre	15.100,00
	34	15.100,00

n AXP

	24hs.	c/a: 21.775,00
11:04:04	1	21.900,00
11:07:21	1	22.000,00
11:12:33	66	21.875,00
11:24:01	1	21.775,00
11:26:14	2	21.875,00
11:34:09	2	21.900,00
11:37:30	3	21.825,00
11:37:34	50	21.900,00
11:42:59	18	21.800,00
11:44:50	6	21.850,00
11:47:04	1	21.825,00
11:48:22	3	21.900,00
11:49:25	1	21.875,00
11:49:25	13	21.900,00
12:03:28	2	21.875,00
12:07:45	2	21.800,00
12:16:19	90	21.900,00
12:21:18	15	21.875,00
12:23:31	5	21.950,00
12:45:27	14	22.025,00
12:51:19	4	21.975,00
13:05:25	66	21.950,00
13:19:25	31	21.925,00
13:31:41	1	21.900,00
13:31:53	1	22.000,00
13:38:47	24	21.875,00
13:50:46	13	21.950,00
13:53:52	31	21.825,00
14:30:52	1	21.875,00
14:34:01	7	21.850,00
14:36:38	16	21.900,00
14:40:17	6	21.975,00
14:47:36	3	21.900,00
14:49:09	3	22.000,00
14:56:58	18	21.900,00
15:30:25	23	21.950,00
15:46:53	5	21.850,00
15:59:35	83	21.900,00
16:02:50	1	21.850,00
16:02:50	2	21.825,00
16:14:07	2	21.925,00
16:18:43	16	21.825,00
16:29:59	3.589	21.900,00
16:47:51	5	21.875,00
16:56:56	3	21.900,00
16:58:05	30	21.925,00
	P. Cierre	21.925,00
	4.280	21.899,994

	Inm.	c/a: 20.650,00
11:47:49	3	20.775,00
11:57:48	2	20.500,00
12:51:19	3	21.525,00
12:51:19	1	20.700,00
	P. Cierre	21.325,00
	8	20.978,125

n AXPD

	24hs.	c/a: 17,85
11:46:35	2	18,50
12:19:26	56	17,80
13:35:45	8	17,90
14:55:02	6	17,85
15:29:51	83	18,45
15:29:51	18	18,50
15:29:51	7	18,55
16:13:33	2	18,50
	P. Cierre	18,50
	155	18,288

n AZN

	24hs.	c/a: 47.700,00
11:14:09	2	47.925,00
11:23:50	1	47.775,00
11:38:10	1	48.025,00
11:43:11	2	47.775,00
11:53:06	3	47.925,00
12:00:07	1	48.050,00
12:16:38	1	48.175,00
12:25:02	261	48.300,00
12:25:19	14	48.275,00
12:32:12	4	48.450,00
12:42:40	1	48.250,00
12:54:49	3	48.325,00
12:59:37	21	48.150,00
13:16:18	1	48.250,00
13:28:52	5	48.200,00
13:45:17	2	48.175,00
13:52:16	23	47.950,00
14:30:00	1	47.925,00
14:44:35	4	48.000,00
15:04:11	3	48.150,00
15:23:56	2	48.100,00
15:25:36	5	48.175,00
15:26:19	8	48.050,00
15:26:43	14	48.025,00
15:34:19	21	48.125,00
15:51:22	5	48.000,00
16:10:55	1	48.100,00
16:21:18	1	48.050,00
16:25:50	11	48.075,00
16:56:56	1	48.100,00
16:58:05	15	47.950,00
	P. Cierre	47.950,00
	438	48.212,614

n BA

	24hs.	c/a: 7.810,00
11:04:08	19	7.800,00
11:16:19	4	7.780,00
11:17:05	11	7.800,00
11:20:33	59	7.840,00
11:25:00	1	7.820,00
11:25:14	72	7.830,00
11:29:01	251	7.820,00
11:41:54	61	7.830,00
11:42:05	2	7.800,00
11:42:33	100	7.850,00
11:43:23	18	7.830,00
11:52:47	6	7.850,00
11:52:47	2	7.840,00
11:53:19	2	7.850,00
12:09:05	300	7.860,00
12:15:57	4	7.870,00
12:18:09	9	7.890,00
12:18:33	3	7.900,00
12:22:31	17	7.860,00
12:24:34	73	7.850,00
12:28:33	25	7.900,00
12:29:19	34	7.890,00
12:31:27	30	7.900,00
12:40:20	104	7.950,00
12:46:13	54	7.970,00
12:48:30	3	7.980,00
12:52:22	62	8.000,00
12:55:00	7	8.020,00
13:03:12	12	8.070,00
13:05:57	25	8.040,00
13:08:32	20	8.050,00
13:14:19	7	8.030,00
13:18:48	104	8.050,00
13:22:25	35	8.030,00
13:23:33	2	8.040,00
13:25:34	20	8.050,00
13:33:31	42	8.040,00
13:38:32	300	8.020,00
13:43:31	38	8.050,00
13:44:16	3	8.040,00
13:46:10	1	8.030,00
13:46:30	55	8.010,00
13:49:34	4	8.020,00
13:49:44	27	8.000,00
13:52:30	21	7.980,00
14:20:48	10	7.930,00
14:26:49	12	7.950,00
14:28:09	18	7.920,00
14:31:04	27	7.930,00
14:31:42	1.245	7.960,00
14:50:16	29	7.980,00
15:16:36	14	8.010,00
15:23:04	6	8.000,00
15:23:21	16	7.980,00
15:25:18	10	8.000,00
15:30:06	1	7.990,00
15:38:29	775	7.980,00
15:45:21	1	7.950,00
15:46:03	1	7.990,00
15:48:19	13	7.980,00
15:50:18	30	7.990,00
15:51:22	3	7.970,00
15:53:24	1	7.990,00
15:54:37	784	7.960,00
16:01:44	45	7.950,00
16:12:40	36	7.970,00
16:14:35	12	7.990,00
16:15:23	11	7.950,00
16:15:30	7	7.990,00
16:18:24	33	7.950,00
16:20:50	3	7.980,00
16:21:55	30	7.960,00
16:22:28	1	7.950,00
16:22:56	7	7.960,00
16:23:20	33	7.950,00
16:25:41	390	7.930,00
16:33:53	16	7.940,00
16:37:17	65	7.930,00
16:37:51	20	7.940,00
16:37:57	692	7.930,00
16:41:39	4.510	7.940,00
16:46:19	9	7.900,00
16:53:22	19	7.920,00
	P. Cierre	7.920,00
	10.984	7.943,165

	Inm.	c/a: 7.790,00
12:14:46	7	7.860,00
12:28:33	47	7.870,00
12:28:33	10	7.900,00
12:28:33	25	7.910,00
12:28:33	22	7.960,00
12:28:33	12	8.050,00
13:00:52	1	8.010,00
13:05:57	25	8.030,00
13:06:10	20	8.060,00
14:28:09	8	7.900,00
14:31:04	36	7.910,00
	P. Cierre	7.910,00
	213	7.940,376

n BA.C

	24hs.	c/a: 12.000,00
11:00:02	20	11.800,00
11:00:48	15	11.975,00
11:00:48	13	12.000,00
11:03:11	136	12.025,00
11:10:27	45	12.000,00
11:18:35	16	12.075,00
11:21:27	54	12.000,00
11:22:13	400	11.975,00
11:28:10	17	11.925,00
11:28:49	1	12.000,00
11:28:51	4	11.950,00
11:29:05	80	12.000,00
11:32:46	1	12.075,00
11:34:58	28	12.100,00
11:36:26	2	12.025,00
11:39:20	8	12.050,00
11:39:55	123	12.025,00
11:43:13	8	12.075,00
11:47:08	2.117	12.025,00
11:59:56	21	12.075,00
12:04:38	37	12.000,00
12:15:25	8	12.050,00
12:18:04	46	12.000,00
12:20:44	1	12.025,00
12:21:23	970	12.075,00
12:22:28	4	12.025,00
12:22:38	890	12.075,00
12:23:09	24	12.100,00
12:29:44	620	12.050,00
12:35:12	6	12.100,00
12:35:43	41	12.050,00
12:51:32	28	12.025,00
13:02:14	1	12.050,00
13:03:51	1	12.100,00
13:05:51	59	12.050,00
13:11:43	226	12.100,00
13:15:01	14	12.075,00
13:24:30	1.000	12.100,00
13:25:43	1	12.075,00
13:31:05	52	12.100,00
13:37:40	1	12.125,00
13:39:55	505	12.075,00
14:00:03	127	12.050,00
14:10:59	37	12.100,00
14:14:44	11	12.050,00
14:16:32	86	12.075,00
14:21:17	164	12.125,00
14:24:36	2	12.075,00
14:25:00	100	12.125,00
14:30:54	22	12.150,00
14:31:24	4	12.125,00
14:38:48	109	12.150,00
14:51:26	1	12.200,00
14:54:54	10	12.150,00
15:00:01	15	12.200,00
15:04:25	116	12.150,00
15:31:20	198	12.200,00
15:32:46	2	12.150,00
15:41:01	3	12.125,00
15:46:39	49	12.175,00
15:49:04	821	12.150,00
15:49:40	40	12.100,00
15:53:47	4	12.175,00
15:55:21	1	12.100,00
15:56:36	1	12.150,00
15:57:05	4	12.100,00
15:58:52	4	12.175,00
16:06:19	3	12.150,00
16:11:41	162	12.100,00
16:20:21	1	12.150,00
16:21:40	311	12.100,00
16:28:20	2	12.175,00
16:37:00	100	12.100,00
16:54:41	18	12.175,00
16:58:05	12	12.125,00
	P. Cierre	12.125,00
	10.174	12.071,992

	Inm.	c/a: 11.925,00
11:16:38	60	12.100,00
11:36:37	9	12.000,00
12:35:12	12	12.050,00
12:35:43	17	12.000,00
13:15:01	14	12.025,00
13:32:14	19	12.100,00
14:31:24	4	12.075,00
14:38:48	104	12.100,00
15:55:21	1	12.050,00
16:20:21	1	12.175,00
	P. Cierre	12.175,00
	241	12.082,054

n BA.CD

	24hs.	c/a: 9,89
11:32:06	1	9,89
11:32:46	1	10,05
11:39:55	14	9,91
11:43:13	10	9,99
12:20:44	5	9,86
12:34:02	10	9,90
12:45:18	17	9,95
12:45:30	1	9,89
13:08:27	50	9,90
13:31:05	12	9,95
13:47:18	6	9,94
14:31:13	216	10,10
15:56:36	1	10,05
	P. Cierre	10,05
	344	10,034

n BABA

	24hs.	c/a: 13.000,00
11:00:02	314	13.925,00
11:00:09	2	13.975,00
11:00:09	5	14.000,00
11:00:11	19	13.925,00
11:00:48	173	13.975,00
11:00:50	138	14.000,00
11:01:14	70	13.925,00
11:01:31	12	14.025,00
11:01:38	7	14.075,00
11:01:41	86	14.000,00
11:02:03	1	14.050,00
11:02:09	170	14.025,00
11:02:15	2	14.050,00
11:02:26	2	14.025,00
11:02:26	101	14.000,00
11:02:41	10	14.025,00
11:02:52	18	14.075,00
11:02:54	274	14.050,00
11:03:09	40	14.000,00
11:03:10	4	14.050,00
11:03:15	1	14.000,00
11:03:15	1	14.050,00
11:03:16	4	14.025,00
11:03:18	20	14.000,00
11:03:20	6	14.025,00
11:03:30	291	14.050,00
11:03:42	9	14.075,00
11:03:46	21	14.000,00
11:03:59	5	14.025,00
11:03:59	11	14.000,00
11:04:11	25	14.050,00
11:04:11	15	14.000,00
11:04:12	3	14.050,00
11:04:14	38	14.000,00
11:04:43	5	13.975,00
11:05:05	16	14.025,00
11:05:15	10	14.000,00
11:05:20	504	13.975,00
11:05:41	10	14.025,00
11:05:42	30	13.975,00
11:05:48	16	14.025,00
11:06:16	5	14.050,00
11:06:17	28	14.025,00
11:06:20	1	13.975,00
11:06:22	16	14.000,00
11:06:33	10	13.975,00
11:06:42	50	14.025,00
11:07:34	81	14.000,00
11:07:44	3	14.050,00
11:08:01	197	14.000,00
11:08:17	149	14.025,00
11:08:33	1	14.000,00
11:08:39	6	14.050,00
11:08:44	13	14.025,00
11:09:17	1.046	14.050,00
11:09:35	2	14.075,00
11:09:38	188	14.050,00
11:10:08	116	14.075,00
11:10:10	7	14.100,00
11:10:18	4	14.075,00
11:10:28	4	14.100,00
11:10:29	420	14.075,00
11:10:43	83	14.100,00
11:10:50	260	14.075,00
11:10:52	7	14.100,00
11:10:53	629	14.075,00
11:11:05	1	14.100,00
11:11:12	8	14.050,00
11:11:14	244	14.100,00
11:11:28	5	14.050,00
11:11:30	747	14.100,00
11:11:59	70	14.125,00
11:12:15	1	14.100,00
11:12:20	3	14.075,00
11:12:49	250	14.100,00
11:13:03	5	14.075,00
11:13:07	30	14.100,00
11:13:30	47	14.125,00
11:13:50	38	14.150,00
11:14:30	9	14.125,00
11:14:41	150	14.150,00
11:14:43	35	14.125,00
11:14:43	50	14.150,00
11:15:01	2	14.125,00
11:15:24	123	14.175,00
11:15:28	1	14.125,00
11:15:29	35	14.175,00
11:15:40	115	14.125,00
11:16:33	53	14.075,00
11:16:36	522	14.125,00
11:16:42	1	14.100,00
11:16:43	9	14.050,00
11:16:46	46	14.075,00
11:16:59	16	14.100,00
11:16:59	17	14.125,00
11:17:28	1	14.075,00
11:17:49	91	14.100,00
11:18:31	5	14.075,00
11:18:47	66	14.100,00
11:19:28	25	14.075,00
11:19:51	66	14.050,00
11:20:07	29	14.100,00
11:20:07	97	14.125,00
11:20:41	1	14.075,00
11:20:43	20	14.125,00
11:21:23	25	14.075,00
11:22:03	3	14.125,00
11:22:04	13	14.075,00
11:22:12	20	14.100,00
11:22:12	18	14.050,00
11:22:13	20	14.075,00
11:22:13	580	14.050,00
11:22:40	1	14.125,00
11:22:43	10	14.075,00
11:23:11	5	14.100,00
11:23:15	19	14.125,00
11:23:21	124	14.100,00
11:23:35	103	14.075,00
11:23:50	10	14.050,00
11:23:56	6	14.075,00
11:24:05	6	14.100,00
11:24:06	2	14.075,00
11:24:06	28	14.100,00
11:24:23	21	14.050,00
11:24:23	6	14.075,00
11:24:23	1	14.050,00
11:24:39	201	14.025,00
11:24:44	1	14.075,00
11:24:48	500	14.025,00
11:24:56	42	14.050,00
11:24:59	8	14.075,00
11:25:07	39	14.050,00
11:25:15	1	14.075,00
11:25:20	19	14.025,00
11:25:26	7	14.000,00
11:25:42	36	14.050,00
11:25:57	53	14.025,00
11:26:06	5	14.050,00
11:26:07	9	14.025,00
11:26:08	145	14.050,00
11:26:41	7	14.025,00
11:26:42	160	14.075,00
11:26:48	2	14.050,00
11:26:48	600	14.025,00
11:26:57	26	14.050,00
11:27:03	14	14.075,00
11:27:12	46	14.025,00
11:27:17	1	14.075,00
11:27:18	5	14.025,00
11:27:24	11	14.075,00
11:27:24	34	14.025,00
11:27:26	39	14.075,00
11:27:44	7	14.025,00
11:27:50	53	14.000,00
11:28:05	20	14.050,00
11:28:14	98	14.000,00
11:28:23	1	14.050,00
11:28:28	250	14.000,00
11:28:34	1	14.050,00

VOLVER AL INICIO

11:28:39	405	14.025,00
11:29:05	13	14.050,00
11:29:10	111	14.025,00
11:29:11	84	14.050,00
11:29:34	95	14.025,00
11:29:49	1	14.050,00
11:29:55	1.010	14.025,00
11:30:41	1	14.000,00
11:30:41	4	14.025,00
11:30:54	128	14.050,00
11:30:54	12	14.075,00
11:30:55	744	14.025,00
11:30:57	69	14.075,00
11:30:59	1	14.050,00
11:31:00	30	14.075,00
11:31:04	251	14.025,00
11:31:26	4	14.075,00
11:31:35	7	14.050,00
11:32:17	51	14.025,00
11:32:27	44	14.075,00
11:32:31	20	14.025,00
11:32:39	10	14.075,00
11:32:46	438	14.025,00
11:32:57	14	14.075,00
11:33:15	1	14.050,00
11:33:32	20	14.025,00
11:33:36	2	14.075,00
11:33:37	47	14.025,00
11:33:42	3	14.050,00
11:33:48	239	14.025,00
11:34:15	2	14.050,00
11:34:17	14	14.025,00
11:34:18	1	14.075,00
11:34:34	44	14.025,00
11:34:42	38	14.050,00
11:35:19	6	14.000,00
11:35:34	12	14.050,00
11:35:50	308	14.000,00
11:36:06	5	14.025,00
11:36:17	400	14.050,00
11:37:03	5	14.025,00
11:37:04	5	14.050,00
11:37:17	80	14.025,00
11:37:20	208	14.050,00
11:37:37	17	14.025,00
11:37:47	4	14.050,00
11:37:57	39	14.025,00
11:38:02	2	14.075,00
11:38:08	15	14.025,00
11:38:15	54	14.050,00
11:38:19	19	14.075,00
11:38:35	7	14.100,00
11:39:11	3	14.075,00
11:39:16	541	14.100,00
11:39:20	66	14.125,00
11:39:59	9	14.075,00
11:40:10	8	14.125,00
11:40:19	52	14.075,00
11:41:14	21	14.025,00
11:41:16	1	14.050,00
11:41:45	11	14.025,00
11:41:46	12	14.000,00
11:41:57	1	14.050,00
11:41:57	2	14.000,00
11:42:05	3	14.050,00
11:42:26	10	14.000,00
11:42:32	62	14.050,00
11:42:46	5	14.025,00
11:42:46	2	14.075,00
11:42:50	26	14.050,00
11:42:56	49	14.000,00
11:43:05	11	14.050,00
11:43:19	4	14.000,00
11:43:23	1	14.050,00
11:43:24	7	14.000,00
11:43:43	32	14.050,00
11:43:50	25	14.000,00
11:43:51	11	14.050,00
11:44:03	436	14.000,00
11:44:22	52	14.025,00
11:44:22	448	14.050,00
11:44:23	15	14.000,00
11:44:23	1	14.050,00
11:44:23	1	14.025,00
11:44:33	4	14.000,00
11:44:50	9	14.025,00
11:44:54	71	14.050,00
11:44:55	72	14.025,00
11:45:17	270	14.050,00
11:45:48	1.244	14.075,00
11:45:53	666	14.025,00
11:46:00	206	14.050,00
11:46:08	2	14.100,00
11:46:08	40	14.050,00
11:46:12	10	14.100,00
11:46:18	1	14.050,00
11:46:25	1	14.100,00
11:46:49	19	14.050,00
11:46:54	10	14.100,00
11:47:07	3	14.075,00
11:47:07	2	14.025,00
11:47:11	6	14.100,00
11:47:27	5	14.075,00
11:47:55	2	14.025,00
11:48:02	6	14.050,00
11:48:05	30	14.075,00
11:48:11	29	14.050,00
11:48:28	1	14.075,00
11:48:43	4	14.025,00
11:48:51	41	14.075,00
11:50:14	8	14.050,00
11:50:19	8	14.075,00
11:50:31	2	14.050,00
11:50:34	2	14.075,00
11:50:35	2	14.050,00
11:50:52	90	14.075,00
11:50:57	10	14.100,00
11:51:06	140	14.075,00
11:51:13	1	14.050,00
11:51:16	613	14.100,00
11:52:14	7	14.125,00
11:52:19	1.688	14.100,00
11:53:21	1	14.050,00
11:53:32	9	14.100,00
11:53:39	16	14.050,00
11:54:32	3	14.025,00
11:54:45	4	14.050,00
11:54:50	5	14.025,00
11:54:52	24	14.050,00
11:54:52	9	14.075,00
11:56:02	27	14.025,00
11:56:07	1.013	14.000,00
11:56:20	2	14.025,00
11:56:29	148	13.975,00
11:56:37	102	14.025,00
11:56:41	4	13.975,00
11:56:41	1.000	14.000,00
11:56:51	41	14.025,00
11:57:05	871	13.975,00
11:57:55	28	14.000,00
11:58:03	58	13.975,00
11:58:04	1	14.000,00
11:58:15	43	13.975,00
11:58:35	464	14.000,00
11:58:41	2	13.975,00
11:59:02	330	14.025,00
11:59:17	26	14.050,00
11:59:34	10	14.025,00
11:59:46	172	14.000,00
12:00:20	608	14.025,00
12:00:30	30	14.000,00
12:00:31	3	14.025,00
12:00:42	30	14.000,00
12:00:46	12	14.025,00
12:00:46	18	14.050,00
12:00:55	200	14.000,00
12:01:22	132	14.025,00
12:01:44	9	13.975,00
12:01:59	22	14.000,00
12:02:30	31	13.975,00
12:02:49	45	13.950,00
12:02:57	61	13.975,00
12:03:58	51	13.950,00
12:04:03	50	13.925,00
12:04:03	7	13.950,00
12:04:03	5	13.925,00
12:04:04	36	13.975,00
12:04:20	9	13.925,00
12:04:30	10	13.975,00
12:04:50	7	13.900,00
12:04:50	41	13.950,00
12:04:50	71	13.975,00
12:05:10	8	13.925,00
12:05:13	15	13.950,00
12:05:17	8	13.925,00
12:05:20	1	13.975,00
12:05:43	7	13.950,00
12:05:47	45	13.925,00
12:06:33	85	13.950,00
12:06:48	564	13.975,00
12:07:03	4	13.950,00
12:07:03	7	14.000,00
12:07:09	212	13.975,00
12:07:09	78	14.000,00
12:07:30	12	13.975,00
12:07:40	68	14.000,00
12:07:51	43	13.975,00
12:08:04	5	13.950,00
12:08:16	585	14.000,00
12:08:40	210	13.975,00
12:08:49	184	14.000,00
12:09:08	270	13.975,00
12:09:10	25	14.000,00
12:09:18	11	13.975,00
12:09:24	116	14.025,00
12:09:38	517	13.975,00
12:10:04	4	14.025,00
12:10:04	360	13.975,00
12:10:09	110	14.025,00
12:10:28	10	14.000,00
12:10:40	100	14.025,00
12:10:49	904	14.000,00
12:11:06	27	14.025,00
12:11:26	5.444	13.975,00
12:11:30	15	14.000,00
12:11:32	2	13.975,00
12:11:33	275	14.000,00
12:11:37	27	13.975,00
12:11:51	1.700	14.000,00
12:12:01	1.148	14.025,00
12:12:50	272	14.050,00
12:13:15	94	14.075,00
12:13:23	10.099	14.100,00
12:14:14	90	14.125,00
12:14:18	58	14.075,00
12:14:26	75	14.100,00
12:14:32	6	14.075,00
12:14:33	3	14.100,00
12:14:38	3.000	14.125,00
12:14:47	80	14.100,00
12:14:55	99	14.125,00
12:15:12	26	14.100,00
12:15:28	3	14.125,00
12:15:28	10	14.150,00
12:15:34	9	14.125,00
12:15:36	20	14.150,00
12:16:04	21	14.125,00
12:16:18	3	14.100,00
12:16:32	2	14.125,00
12:16:35	2	14.100,00
12:16:37	6	14.150,00
12:16:46	59	14.100,00
12:16:47	309	14.150,00
12:17:02	2	14.125,00
12:17:03	5	14.175,00
12:17:47	10	14.125,00
12:17:54	3.729	14.150,00
12:18:11	591	14.175,00
12:18:11	1.275	14.150,00
12:18:41	317	14.175,00
12:19:13	11	14.125,00
12:19:35	14	14.150,00
12:20:13	16	14.125,00
12:20:28	3	14.150,00
12:20:43	231	14.125,00
12:21:21	31	14.150,00
12:21:42	5	14.125,00
12:22:06	35	14.150,00
12:22:36	600	14.100,00
12:22:40	5	14.150,00
12:22:59	11	14.100,00
12:23:04	108	14.150,00
12:23:43	280	14.125,00
12:23:55	10	14.150,00
12:24:10	240	14.125,00
12:24:25	5	14.150,00
12:25:04	3	14.125,00
12:25:06	1.960	14.150,00
12:25:09	64	14.125,00
12:25:35	10	14.150,00
12:25:40	10	14.175,00
12:25:40	90	14.200,00
12:26:14	116	14.150,00
12:26:37	300	14.175,00
12:26:41	150	14.150,00
12:27:08	15	14.175,00
12:27:30	99	14.125,00
12:27:40	8	14.175,00
12:27:51	84	14.150,00
12:27:51	462	14.175,00
12:28:17	84	14.150,00
12:28:59	1	14.200,00
12:29:24	19	14.150,00
12:29:25	154	14.200,00
12:29:31	75	14.175,00
12:29:47	142	14.200,00
12:30:05	209	14.175,00
12:30:07	1.798	14.200,00
12:30:26	48	14.175,00
12:30:58	89	14.225,00
12:31:06	2	14.250,00
12:31:24	126	14.225,00
12:31:28	8.785	14.250,00
12:31:32	1	14.225,00
12:31:32	34	14.200,00
12:31:54	14	14.250,00
12:32:29	9	14.200,00
12:32:36	7	14.250,00
12:32:37	76	14.200,00
12:32:50	1.938	14.225,00
12:33:13	390	14.250,00
12:33:21	4	14.275,00
12:33:39	10	14.250,00
12:33:42	76	14.225,00
12:34:19	100	14.250,00
12:34:39	48	14.275,00
12:34:42	12	14.225,00
12:35:18	8	14.275,00
12:35:35	25	14.250,00
12:35:43	8	14.225,00
12:35:52	1	14.275,00
12:36:10	45	14.225,00
12:36:11	1	14.275,00
12:36:22	32	14.225,00
12:36:33	5	14.275,00
12:36:35	108	14.225,00
12:36:42	165	14.250,00
12:37:23	52	14.225,00
12:37:52	6	14.200,00
12:38:11	20	14.225,00
12:38:11	10	14.250,00
12:38:14	56	14.200,00
12:38:31	42	14.250,00
12:38:42	10	14.200,00
12:38:49	2	14.250,00
12:38:57	251	14.200,00
12:39:15	58	14.225,00
12:39:44	103	14.275,00
12:40:20	29	14.250,00
12:40:32	102	14.275,00
12:40:42	10	14.250,00
12:40:48	3	14.275,00
12:40:50	28	14.250,00
12:40:59	1	14.275,00
12:41:05	25	14.250,00
12:41:11	3	14.225,00
12:41:21	15	14.250,00
12:41:21	20	14.275,00
12:41:56	2	14.225,00
12:41:58	20	14.250,00
12:42:14	7	14.225,00
12:42:20	12	14.275,00
12:42:49	3	14.250,00
12:42:57	40	14.225,00
12:43:21	4	14.250,00
12:43:38	25	14.225,00
12:43:51	6	14.275,00
12:44:15	124	14.225,00
12:44:36	1	14.250,00
12:44:36	7	14.275,00
12:44:42	4	14.225,00
12:44:54	1	14.250,00
12:44:54	2	14.275,00
12:45:02	9	14.250,00
12:45:12	2	14.225,00
12:45:13	1	14.250,00
12:45:13	2	14.275,00
12:45:15	4	14.225,00
12:45:27	22	14.250,00
12:45:27	1	14.275,00
12:45:37	1	14.250,00
12:45:53	3	14.275,00
12:46:28	2	14.250,00
12:46:42	75	14.275,00
12:46:51	1	14.250,00
12:46:57	218	14.275,00
12:47:16	11	14.300,00
12:47:38	243	14.275,00
12:47:52	22	14.300,00
12:47:59	3	14.275,00
12:48:03	517	14.300,00
12:48:07	5	14.325,00
12:48:18	35	14.300,00
12:48:49	244	14.275,00
12:49:37	18	14.325,00
12:50:02	7	14.300,00
12:50:08	625	14.325,00
12:50:11	27	14.275,00
12:50:16	10	14.325,00
12:50:18	41	14.275,00
12:50:52	5	14.300,00
12:50:52	245	14.325,00
12:51:29	6	14.275,00
12:51:44	31	14.350,00
12:51:47	224	14.300,00
12:52:32	2	14.350,00
12:52:33	288	14.300,00
12:53:31	10	14.350,00
12:53:35	4	14.300,00
12:53:43	6	14.350,00
12:54:15	6	14.300,00
12:54:36	139	14.350,00
12:54:41	30	14.325,00
12:54:47	2	14.300,00
12:54:48	10	14.350,00
12:55:02	4	14.325,00
12:55:18	1	14.350,00
12:55:24	103	14.300,00
12:55:30	28	14.350,00
12:56:02	9	14.300,00
12:56:30	1	14.350,00
12:56:47	19	14.325,00
12:57:05	5	14.300,00
12:57:06	8	14.325,00
12:57:39	632	14.300,00
12:58:27	2	14.325,00
12:58:57	5	14.300,00
12:59:06	3	14.325,00
12:59:30	44	14.300,00
13:00:11	34	14.325,00
13:00:18	895	14.300,00
13:00:46	7	14.250,00
13:00:52	3	14.275,00
13:01:16	3	14.325,00
13:01:19	11	14.300,00
13:01:25	4	14.275,00
13:01:31	15	14.300,00
13:01:37	47	14.275,00
13:01:57	1	14.325,00
13:02:01	119	14.275,00
13:02:16	410	14.325,00
13:02:39	52	14.300,00
13:02:46	16	14.275,00
13:02:46	13	14.325,00
13:03:29	102	14.300,00
13:03:40	21	14.350,00
13:03:58	8	14.275,00
13:04:25	23	14.325,00
13:04:39	2	14.350,00
13:04:41	40	14.300,00
13:04:41	28	14.275,00
13:04:42	4	14.325,00
13:05:38	11	14.350,00
13:06:00	203	14.300,00
13:06:38	5	14.350,00
13:06:41	84	14.300,00
13:07:12	1	14.275,00
13:07:37	7	14.325,00
13:08:24	100	14.275,00
13:08:41	1.629	14.300,00
13:08:44	1.539	14.325,00
13:08:54	76	14.300,00
13:09:16	152	14.325,00
13:09:53	5	14.300,00
13:09:54	1.167	14.325,00
13:10:17	138	14.350,00
13:10:20	9	14.375,00
13:10:23	76	14.350,00
13:10:58	5	14.325,00
13:10:58	2	14.375,00
13:11:04	239	14.350,00
13:11:18	6	14.375,00
13:11:20	90	14.350,00
13:11:50	10	14.325,00
13:12:09	19	14.375,00
13:12:18	3	14.350,00
13:12:23	30	14.375,00
13:12:30	140	14.350,00
13:12:43	155	14.400,00
13:13:03	100	14.425,00
13:13:14	45	14.400,00
13:13:27	29	14.425,00
13:13:34	100	14.400,00
13:13:34	2	14.425,00
13:13:38	2	14.400,00
13:13:46	37	14.375,00
13:14:10	1	14.400,00
13:14:16	1	14.350,00
13:14:17	100	14.400,00
13:14:37	20	14.375,00
13:14:37	185	14.350,00
13:14:54	4	14.400,00
13:15:15	20	14.350,00
13:15:16	74	14.400,00
13:15:43	63	14.350,00
13:16:28	68	14.400,00
13:17:25	4	14.350,00
13:17:26	6	14.400,00
13:17:34	119	14.350,00
13:17:42	10	14.400,00
13:18:02	5	14.350,00
13:18:13	55	14.400,00
13:18:16	13	14.350,00
13:18:28	15	14.400,00
13:18:47	62	14.350,00
13:18:54	62	14.400,00
13:19:02	401	14.350,00
13:19:16	40	14.400,00
13:19:39	19	14.350,00
13:19:39	2	14.400,00
13:19:43	1	14.350,00
13:20:02	10	14.400,00
13:20:11	2	14.325,00
13:20:25	1	14.375,00
13:20:44	17	14.325,00
13:21:20	1.035	14.350,00
13:21:36	1	14.325,00
13:21:36	2	14.300,00
13:21:49	16	14.325,00
13:21:50	3	14.300,00
13:21:50	1.264	14.275,00
13:22:12	1	14.325,00
13:22:25	25	14.275,00
13:22:30	16	14.300,00
13:22:36	1	14.325,00
13:22:39	1	14.300,00
13:22:56	2	14.325,00
13:22:57	30	14.275,00
13:23:06	16	14.300,00
13:23:06	3	14.325,00
13:23:21	9	14.250,00
13:23:23	2	14.300,00
13:23:48	1	14.325,00
13:23:57	90	14.275,00
13:24:18	5	14.300,00
13:24:33	82	14.275,00
13:24:58	20	14.325,00
13:25:02	1	14.300,00
13:25:22	185	14.275,00
13:26:01	438	14.250,00
13:26:04	3	14.275,00
13:26:13	46	14.300,00
13:26:52	765	14.275,00
13:27:03	28	14.300,00
13:27:03	12	14.325,00
13:27:04	6	14.300,00
13:27:11	13	14.275,00
13:27:22	15	14.325,00
13:27:27	16	14.275,00
13:27:29	66	14.300,00
13:27:37	9	14.275,00
13:27:48	440	14.300,00
13:28:30	17	14.325,00
13:28:36	12	14.300,00
13:29:54	15	14.275,00
13:30:00	7	14.300,00
13:30:11	77	14.275,00
13:30:18	6	14.325,00
13:30:22	2	14.300,00
13:31:19	21	14.250,00
13:31:24	5	14.300,00
13:31:35	244	14.250,00
13:31:49	9	14.300,00
13:31:53	19	14.250,00
13:31:59	2	14.300,00
13:31:59	206	14.250,00
13:32:26	5	14.275,00
13:32:27	1	14.300,00
13:32:29	59	14.250,00
13:32:35	8	14.275,00
13:32:35	1	14.300,00
13:32:44	332	14.275,00
13:32:59	45	14.300,00
13:32:59	41	14.275,00
13:33:02	30	14.300,00
13:33:05	18	14.275,00
13:33:07	91	14.300,00
13:33:08	4	14.275,00
13:33:08	14	14.300,00
13:33:08	14	14.275,00
13:33:09	125	14.300,00
13:33:10	2	14.325,00
13:33:15	213	14.300,00
13:33:31	572	14.275,00
13:34:30	1	14.250,00
13:34:35	5	14.275,00
13:34:36	382	14.250,00
13:34:58	51	14.225,00
13:35:06	1	14.275,00
13:35:09	249	14.225,00
13:35:38	9	14.250,00
13:35:38	27	14.275,00
13:35:45	3	14.225,00
13:35:49	28	14.275,00
13:35:51	39	14.225,00
13:35:56	6	14.250,00
13:35:56	33	14.225,00
13:35:57	307	14.250,00
13:36:21	17	14.300,00
13:36:24	14	14.250,00
13:36:35	10	14.300,00
13:36:35	2	14.250,00
13:36:45	4	14.275,00
13:36:49	193	14.250,00
13:36:54	1	14.275,00
13:36:54	12	14.300,00
13:37:09	10	14.250,00
13:37:15	58	14.225,00
13:37:20	13	14.250,00
13:37:22	20	14.275,00
13:37:44	270	14.250,00
13:38:16	2	14.225,00
13:38:16	3	14.275,00
13:38:16	34	14.250,00
13:38:25	208	14.225,00
13:39:06	26	14.250,00
13:39:16	16	14.225,00
13:39:32	221	14.275,00
13:39:40	12	14.250,00
13:39:46	34	14.275,00
13:39:47	46	14.250,00
13:39:48	488	14.275,00
13:39:51	12	14.225,00
13:40:07	35	14.200,00
13:40:19	151	14.225,00
13:40:22	150	14.200,00
13:40:25	10	14.225,00
13:40:40	19	14.200,00
13:40:52	1	14.225,00
13:40:52	9	14.200,00
13:41:03	53	14.225,00
13:41:03	1.000	14.200,00
13:41:06	24	14.175,00
13:41:13	5	14.200,00
13:41:18	2	14.225,00
13:41:23	163	14.175,00
13:41:44	54	14.225,00
13:41:59	73	14.200,00
13:42:08	31	14.175,00
13:42:15	53	14.225,00
13:42:15	75	14.175,00
13:42:36	12	14.225,00
13:42:57	500	14.175,00
13:42:58	53	14.200,00
13:43:02	18	14.175,00
13:43:02	17	14.225,00
13:43:08	100	14.175,00
13:43:17	4	14.150,00
13:43:18	29	14.175,00
13:43:20	12	14.150,00
13:43:31	138	14.175,00
13:43:53	33	14.150,00
13:43:57	24	14.175,00
13:44:03	2	14.200,00
13:44:11	162	14.175,00

VOLVER AL INICIO

13:44:20	204	14.200,00
13:44:24	253	14.175,00
13:44:42	71	14.200,00
13:45:12	7	14.225,00
13:45:18	9	14.175,00
13:45:18	108	14.200,00
13:45:59	47	14.225,00
13:46:00	69	14.200,00
13:46:24	6	14.250,00
13:47:07	58	14.200,00
13:47:18	4	14.250,00
13:47:18	6	14.200,00
13:47:40	2	14.225,00
13:48:06	18	14.200,00
13:48:32	17	14.250,00
13:48:42	11	14.200,00
13:48:43	10	14.250,00
13:48:44	54	14.200,00
13:50:25	3	14.250,00
13:50:25	15	14.200,00
13:50:46	1	14.250,00
13:50:49	652	14.200,00
13:51:28	5	14.225,00
13:51:31	9	14.200,00
13:51:36	7	14.225,00
13:51:41	56	14.200,00
13:52:11	484	14.250,00
13:52:23	28	14.200,00
13:52:47	170	14.250,00
13:52:50	4	14.200,00
13:53:03	4	14.250,00
13:53:20	34	14.200,00
13:53:49	7	14.225,00
13:53:50	3	14.175,00
13:53:54	5	14.200,00
13:54:02	36	14.175,00
13:54:17	8	14.200,00
13:54:32	37	14.225,00
13:54:41	81	14.200,00
13:55:17	5	14.225,00
13:55:28	40	14.200,00
13:55:45	15	14.225,00
13:55:56	55	14.175,00
13:56:12	120	14.200,00
13:56:36	40	14.175,00
13:57:41	6	14.200,00
13:57:51	2	14.175,00
13:57:51	65	14.200,00
13:57:57	7	14.175,00
13:57:58	20	14.200,00
13:58:13	23	14.175,00
13:58:40	14	14.200,00
13:59:00	20	14.175,00
13:59:06	7	14.200,00
13:59:12	8	14.175,00
13:59:13	1	14.200,00
13:59:19	5	14.225,00
13:59:31	192	14.175,00
14:00:36	5	14.225,00
14:00:43	19	14.175,00
14:00:48	1	14.225,00
14:01:10	8	14.175,00
14:01:18	5	14.200,00
14:01:21	10	14.225,00
14:01:32	20	14.175,00
14:01:35	6	14.225,00
14:01:52	893	14.175,00
14:02:21	200	14.200,00
14:02:37	6	14.175,00
14:02:42	25	14.200,00
14:02:43	28	14.175,00
14:03:32	9	14.200,00
14:03:39	49	14.175,00
14:04:16	67	14.225,00
14:04:43	173	14.200,00
14:04:53	5	14.225,00
14:05:01	222	14.175,00
14:05:54	103	14.150,00
14:06:27	17	14.200,00
14:06:42	27	14.175,00
14:06:47	16	14.150,00
14:07:06	1	14.200,00
14:07:08	13	14.150,00
14:07:18	239	14.200,00
14:07:29	61	14.150,00
14:07:53	5	14.175,00
14:08:27	3	14.200,00
14:08:45	64	14.175,00
14:09:07	3.075	14.200,00
14:10:23	35	14.225,00
14:10:45	240	14.200,00
14:11:55	13	14.225,00
14:12:05	62	14.200,00
14:13:18	4	14.175,00
14:13:24	126	14.200,00
14:13:40	7	14.175,00
14:13:44	2.963	14.200,00
14:14:31	24	14.175,00
14:14:44	18	14.200,00
14:14:50	2	14.225,00
14:14:57	5	14.175,00
14:15:34	34	14.200,00
14:15:34	6	14.225,00
14:15:49	66	14.200,00
14:16:07	37	14.175,00
14:16:57	9	14.200,00
14:17:05	103	14.175,00
14:17:16	491	14.200,00
14:17:42	4	14.225,00
14:17:45	160	14.200,00
14:18:25	1	14.175,00
14:18:25	13	14.225,00
14:18:31	982	14.175,00
14:18:36	1	14.225,00
14:18:52	30	14.175,00
14:19:26	10	14.200,00
14:19:29	20	14.225,00
14:19:33	7	14.200,00
14:19:35	42	14.175,00
14:19:49	246	14.150,00
14:20:16	7	14.200,00
14:20:26	3	14.175,00
14:20:41	19	14.200,00
14:20:51	278	14.150,00
14:21:06	1.324	14.175,00
14:21:49	100	14.225,00
14:21:51	2	14.175,00
14:22:06	9	14.225,00
14:22:30	20	14.200,00
14:22:36	20	14.175,00
14:22:36	87	14.200,00
14:22:36	34	14.150,00
14:22:40	2	14.200,00
14:22:42	10	14.175,00
14:22:51	2	14.200,00
14:23:02	8	14.150,00
14:23:12	5	14.200,00
14:23:16	10	14.150,00
14:23:18	31	14.200,00
14:23:21	33	14.175,00
14:23:26	40	14.200,00
14:23:26	85	14.175,00
14:23:48	8	14.225,00
14:24:34	3	14.200,00
14:24:36	7	14.225,00
14:24:37	300	14.200,00
14:25:01	113	14.225,00
14:25:03	1	14.250,00
14:25:15	20	14.200,00
14:25:20	21	14.250,00
14:25:29	53	14.200,00
14:27:06	50	14.225,00
14:27:33	203	14.200,00
14:28:03	1	14.250,00
14:28:10	57	14.200,00
14:28:40	1	14.250,00
14:28:55	155	14.200,00
14:29:14	35	14.250,00
14:29:19	76	14.200,00
14:29:28	3	14.250,00
14:29:44	32	14.200,00
14:30:12	181	14.225,00
14:30:51	8.061	14.250,00
14:31:51	1	14.275,00
14:31:54	1	14.250,00
14:31:55	17	14.275,00
14:32:13	36	14.250,00
14:32:33	2	14.275,00
14:32:40	46	14.250,00
14:32:44	300	14.275,00
14:32:46	102	14.300,00
14:32:54	210	14.275,00
14:32:54	647	14.300,00
14:32:55	21	14.250,00
14:33:26	8	14.300,00
14:33:43	177	14.250,00
14:34:09	43	14.275,00
14:34:27	5	14.300,00
14:34:47	43	14.250,00
14:35:09	9	14.300,00
14:35:16	101	14.250,00
14:35:43	3	14.300,00
14:36:06	4	14.250,00
14:36:29	5	14.300,00
14:37:33	1	14.250,00
14:37:38	17	14.300,00
14:37:53	36	14.250,00
14:38:41	22	14.275,00
14:38:56	6	14.250,00
14:39:16	13	14.275,00
14:39:19	15	14.250,00
14:39:50	14	14.300,00
14:40:07	1.656	14.275,00
14:41:20	2	14.300,00
14:41:26	150	14.275,00
14:42:29	10	14.300,00
14:42:32	42	14.275,00
14:42:41	1	14.300,00
14:43:13	41	14.275,00
14:43:26	48	14.300,00
14:44:34	7	14.275,00
14:44:58	115	14.300,00
14:45:12	2	14.275,00
14:45:27	178	14.300,00
14:45:46	166	14.275,00
14:46:08	1	14.300,00
14:46:23	29	14.275,00
14:47:02	159	14.300,00
14:48:08	45	14.275,00
14:48:26	1.163	14.300,00
14:48:26	4	14.275,00
14:48:27	30	14.300,00
14:48:27	3	14.325,00
14:48:41	148	14.275,00
14:50:58	225	14.325,00
14:51:23	22	14.275,00
14:52:54	6	14.300,00
14:52:57	90	14.275,00
14:55:09	81	14.300,00
14:55:54	7	14.325,00
14:56:00	5	14.300,00
14:56:22	256	14.325,00
14:56:48	27	14.300,00
14:57:36	551	14.350,00
14:57:36	6.276	14.375,00
14:57:36	20	14.350,00
14:57:36	45	14.325,00
14:58:00	3	14.350,00
14:58:02	1	14.325,00
14:58:04	18	14.375,00
14:58:23	6	14.325,00
14:58:25	16	14.375,00
14:58:31	67	14.325,00
14:58:47	5	14.375,00
14:59:10	46	14.325,00
14:59:46	52	14.375,00
15:00:08	180	14.325,00
15:00:37	42	14.350,00
15:01:27	2	14.375,00
15:01:38	7	14.350,00
15:01:45	272	14.325,00
15:02:04	681	14.375,00
15:02:10	156	14.325,00
15:02:40	23	14.350,00
15:02:59	29	14.325,00
15:03:22	22	14.350,00
15:03:31	54	14.375,00
15:03:37	31	14.350,00
15:04:01	1	14.375,00
15:04:09	118	14.350,00
15:04:34	1	14.375,00
15:04:46	13	14.325,00
15:05:13	560	14.350,00
15:06:42	1	14.375,00
15:07:13	38	14.325,00
15:07:27	5	14.350,00
15:07:27	11	14.375,00
15:08:08	7	14.350,00
15:08:58	12	14.375,00
15:09:02	141	14.350,00
15:09:20	201	14.375,00
15:09:44	131	14.350,00
15:09:58	3	14.375,00
15:10:05	2	14.350,00
15:10:09	2	14.375,00
15:10:09	59	14.400,00
15:10:13	45	14.350,00
15:11:22	25	14.375,00
15:11:49	5	14.400,00
15:11:59	81	14.325,00
15:13:56	19	14.350,00
15:13:59	16	14.375,00
15:14:46	611	14.325,00
15:15:13	500	14.350,00
15:15:32	1.379	14.325,00
15:16:54	34	14.375,00
15:17:49	50	14.350,00
15:17:56	7	14.375,00
15:19:04	2	14.325,00
15:19:26	6	14.350,00
15:19:44	2	14.400,00
15:19:57	167	14.375,00
15:20:27	40	14.350,00
15:20:29	7	14.375,00
15:20:32	11	14.350,00
15:20:40	1	14.375,00
15:21:01	1	14.350,00
15:21:05	4	14.375,00
15:21:16	27	14.350,00
15:21:36	3	14.375,00
15:21:41	50	14.350,00
15:21:53	2.968	14.375,00
15:21:55	4	14.400,00
15:21:55	298	14.375,00
15:23:38	2	14.400,00
15:23:51	280	14.375,00
15:24:25	1	14.400,00
15:24:26	3	14.375,00
15:24:42	538	14.350,00
15:26:05	16	14.375,00
15:26:05	11	14.400,00
15:26:11	16	14.350,00
15:26:16	206	14.375,00
15:26:26	541	14.350,00
15:28:18	71	14.325,00
15:28:33	13	14.375,00
15:28:57	5	14.350,00
15:29:15	1.391	14.375,00
15:29:20	170	14.350,00
15:31:03	127	14.375,00
15:31:05	39	14.350,00
15:31:42	4	14.375,00
15:31:51	27	14.350,00
15:32:02	2	14.375,00
15:32:09	3	14.400,00
15:32:12	25	14.350,00
15:32:24	30	14.375,00
15:32:27	61	14.350,00
15:33:00	3	14.400,00
15:33:01	10	14.375,00
15:33:06	3	14.350,00
15:33:09	10	14.375,00
15:33:10	19	14.350,00
15:33:25	9	14.400,00
15:33:36	209	14.375,00
15:34:25	5	14.400,00
15:35:07	625	14.375,00
15:35:43	59	14.350,00
15:35:55	13	14.375,00
15:35:58	30	14.350,00
15:36:00	1	14.400,00
15:36:28	86	14.375,00
15:37:34	6	14.400,00
15:37:47	57	14.375,00
15:38:12	1	14.350,00
15:38:19	52	14.375,00
15:38:30	1	14.350,00
15:38:32	60	14.400,00
15:39:29	1	14.375,00
15:39:47	287	14.350,00
15:42:01	10	14.375,00
15:42:06	117	14.350,00
15:43:05	3	14.375,00
15:43:24	17	14.325,00
15:43:33	3	14.350,00
15:43:50	64	14.325,00
15:44:00	2	14.350,00
15:44:33	27	14.325,00
15:44:58	39	14.350,00
15:45:23	6	14.375,00
15:45:57	169	14.325,00
15:46:41	250	14.350,00
15:46:41	3.752	14.375,00
15:46:54	83	14.325,00
15:47:31	702	14.350,00
15:48:01	2	14.325,00
15:48:13	2.001	14.350,00
15:48:39	1	14.325,00
15:48:43	2	14.350,00
15:48:43	13	14.325,00
15:49:17	12	14.375,00
15:49:18	43	14.325,00
15:50:05	3	14.375,00
15:50:17	42	14.325,00
15:50:26	154	14.400,00
15:50:34	90	14.350,00
15:51:12	11	14.375,00
15:51:50	101	14.350,00
15:52:30	9	14.375,00
15:52:30	3	14.400,00
15:52:30	29	14.350,00
15:53:13	11	14.375,00
15:53:36	14	14.350,00
15:53:36	63	14.375,00
15:53:45	27	14.350,00
15:53:57	4	14.400,00
15:54:43	25	14.350,00
15:54:57	11	14.400,00
15:55:05	9	14.350,00
15:55:21	2	14.400,00
15:55:26	9	14.350,00
15:55:43	3	14.400,00
15:55:49	222	14.350,00
15:56:13	4	14.400,00
15:56:29	21	14.350,00
15:56:42	2	14.400,00
15:56:42	3	14.350,00
15:56:48	1	14.400,00
15:56:52	7	14.350,00
15:57:23	65	14.400,00
15:57:46	26	14.375,00
15:58:05	1	14.350,00
15:58:22	1	14.375,00
15:58:25	92	14.350,00
15:58:31	23	14.375,00
15:58:51	44	14.350,00
15:59:11	3	14.400,00
16:00:11	70	14.350,00
16:00:40	2	14.400,00
16:00:57	44	14.350,00
16:02:03	2	14.375,00
16:02:14	2	14.350,00
16:02:28	12	14.400,00
16:02:38	105	14.350,00
16:03:47	1	14.400,00
16:03:51	34	14.350,00
16:04:21	13	14.400,00
16:04:56	24	14.350,00
16:06:24	249	14.375,00
16:07:23	1.838	14.400,00
16:07:30	51	14.350,00
16:08:25	2	14.400,00
16:08:39	36	14.350,00
16:08:44	2	14.400,00
16:09:14	281	14.375,00
16:10:07	61	14.400,00
16:10:21	273	14.375,00
16:12:49	5	14.400,00
16:13:01	463	14.375,00
16:13:20	2	14.400,00
16:14:03	56	14.375,00
16:14:23	69	14.400,00
16:14:49	33	14.375,00
16:15:09	200	14.400,00
16:15:14	100	14.375,00
16:15:14	2.097	14.400,00
16:16:25	1.210	14.375,00
16:16:26	10	14.400,00
16:16:47	27	14.375,00
16:17:32	1	14.400,00
16:17:37	25	14.375,00
16:17:39	87	14.350,00
16:18:08	13	14.375,00
16:18:09	20	14.350,00
16:18:43	39	14.325,00
16:19:21	502	14.350,00
16:20:04	10	14.375,00
16:20:04	20	14.400,00
16:20:10	15	14.350,00
16:20:20	20	14.400,00
16:20:30	3	14.350,00
16:20:54	20	14.375,00
16:20:55	139	14.400,00
16:21:20	95	14.425,00
16:21:20	7.905	14.450,00
16:21:23	419	14.425,00
16:21:24	5	14.400,00
16:21:27	95	14.450,00
16:21:40	41	14.400,00
16:21:43	1	14.425,00
16:22:21	278	14.375,00
16:22:21	340	14.400,00
16:22:22	320	14.375,00
16:22:28	294	14.350,00
16:23:25	15	14.375,00
16:23:43	239	14.350,00
16:23:49	1	14.400,00
16:23:56	25	14.375,00
16:24:03	105	14.350,00
16:24:32	20	14.400,00
16:24:51	5	14.350,00
16:24:52	15	14.400,00
16:25:30	2	14.350,00
16:25:35	225	14.375,00
16:26:07	13	14.350,00
16:26:54	9	14.400,00
16:27:22	79	14.375,00
16:27:26	130	14.350,00
16:28:01	135	14.375,00
16:28:28	125	14.350,00
16:28:55	80	14.375,00
16:29:16	36	14.350,00
16:29:53	3	14.375,00
16:30:16	4	14.350,00
16:30:23	29	14.375,00
16:31:00	1	14.325,00
16:31:20	17	14.350,00
16:31:31	334	14.325,00
16:32:38	63	14.300,00
16:32:52	8	14.325,00
16:33:14	30	14.350,00
16:33:19	378	14.325,00
16:33:35	20	14.350,00
16:33:45	9	14.300,00
16:34:00	27	14.350,00
16:34:11	14	14.325,00
16:34:27	27	14.350,00
16:34:49	35	14.325,00
16:34:57	1	14.350,00
16:34:57	14	14.375,00
16:35:05	3	14.325,00
16:35:14	1	14.375,00
16:35:19	28	14.325,00
16:35:24	9	14.350,00
16:35:42	187	14.300,00
16:36:31	39	14.325,00
16:37:26	4	14.300,00
16:37:42	7	14.275,00
16:37:53	244	14.300,00
16:38:05	1	14.325,00
16:38:08	332	14.300,00
16:38:39	1	14.325,00
16:38:42	1	14.300,00
16:38:42	18	14.325,00
16:38:57	173	14.300,00
16:40:51	119	14.275,00
16:41:48	12	14.300,00
16:42:55	177	14.275,00
16:44:25	82	14.300,00
16:45:30	521	14.250,00
16:45:32	4	14.300,00
16:45:58	5	14.275,00
16:46:18	12	14.300,00
16:46:35	237	14.275,00
16:47:25	96	14.300,00
16:47:38	8	14.275,00
16:47:41	34	14.300,00
16:47:56	10	14.275,00
16:47:59	21	14.300,00
16:48:14	238	14.275,00
16:48:31	318	14.300,00
16:48:39	17	14.275,00
16:48:45	81	14.325,00
16:49:44	102	14.275,00
16:50:03	18	14.300,00
16:50:21	8	14.275,00
16:50:26	3	14.300,00
16:50:27	8	14.275,00
16:50:57	3	14.325,00
16:51:01	130	14.300,00
16:51:24	9	14.275,00
16:51:32	297	14.300,00
16:52:45	1	14.325,00
16:52:57	8	14.300,00
16:53:00	7	14.325,00
16:53:10	16	14.300,00
16:53:11	1	14.325,00
16:53:16	1	14.300,00
16:53:37	21	14.325,00
16:53:51	98	14.300,00
16:54:23	2.942	14.275,00
16:54:46	96	14.300,00
16:56:19	24	14.325,00
16:56:37	52	14.350,00
16:56:50	252	14.300,00
16:57:06	37	14.325,00
16:57:24	1	14.300,00
16:57:29	172	14.325,00
16:57:36	131	14.350,00
16:57:45	2	14.325,00
16:57:45	8	14.350,00
16:58:20	61	14.300,00
16:58:53	18	14.350,00
16:59:02	1.607	14.300,00
	P. Cierre	14.300,00
	202.810	14.220,68
	Inm.	c/a: 13.000,00
11:00:07	14	13.800,00
11:01:20	5	13.900,00
11:01:38	7	14.100,00
11:01:41	5	13.950,00
11:02:03	1	14.025,00
11:03:04	20	14.000,00
11:03:09	65	13.950,00
11:05:33	142	14.000,00
11:06:25	12	13.950,00
11:06:33	10	13.925,00
11:06:51	5	14.000,00
11:10:08	5	14.025,00
11:10:58	3	14.050,00
11:12:01	10	14.125,00
11:14:30	14	14.075,00
11:19:40	10	14.125,00
11:21:22	10	14.150,00
11:22:45	32	14.075,00
11:23:55	12	14.025,00
11:24:59	8	14.100,00
11:25:01	20	14.000,00
11:26:56	11	14.050,00
11:30:55	3	14.025,00
11:30:55	11	14.000,00
11:34:09	1	14.050,00
11:34:19	1	14.000,00
11:34:27	11	14.050,00
11:35:09	11	14.075,00
11:35:22	3	14.025,00
11:38:11	1	14.075,00
11:39:16	99	14.050,00
11:40:20	40	14.075,00
11:44:26	8	14.025,00
11:46:06	34	14.075,00
11:56:02	37	14.050,00
11:57:55	22	14.000,00
12:02:17	17	13.975,00
12:02:55	3	14.000,00
12:03:01	4	13.975,00
12:04:03	41	13.950,00
12:06:13	86	13.975,00
12:13:00	166	14.000,00
12:13:21	76	14.025,00
12:13:48	29	14.050,00
12:14:32	6	14.025,00
12:15:04	88	14.075,00
12:15:23	4	14.050,00
12:15:54	204	14.100,00
12:20:33	11	14.150,00
12:29:31	10	14.125,00
12:30:07	207	14.150,00
12:30:58	15	14.175,00
12:32:34	53	14.200,00
12:36:22	32	14.175,00
12:38:42	10	14.150,00
12:39:25	2	14.225,00
12:39:25	45	14.250,00
12:44:14	9	14.275,00
12:44:15	4	14.175,00
12:47:57	6	14.225,00
12:48:22	33	14.275,00
12:50:18	47	14.225,00
12:51:20	20	14.300,00
12:52:33	14	14.250,00
12:53:43	5	14.300,00
12:57:53	1	14.275,00
13:01:58	1	14.300,00

VOLVER AL INICIO

13:02:53	19	14.275,00
13:08:49	60	14.300,00
13:10:56	10	14.350,00
13:11:53	10	14.375,00
13:13:34	2	14.450,00
13:19:39	19	14.300,00
13:21:36	17	14.350,00
13:26:40	3	14.300,00
13:26:40	3	14.275,00
13:27:03	41	14.325,00
13:27:03	6	14.350,00
13:27:03	3	14.375,00
13:27:31	3	14.325,00
13:30:06	31	14.275,00
13:32:53	5	14.225,00
13:34:07	36	14.250,00
13:34:07	164	14.225,00
13:34:35	4	14.275,00
13:34:45	90	14.200,00
13:35:38	6	14.175,00
13:35:49	52	14.300,00
13:42:01	5	14.250,00
13:42:05	10	14.200,00
13:42:19	25	14.175,00
13:42:19	11	14.125,00
13:44:08	16	14.200,00
13:54:41	19	14.250,00
13:55:38	1	14.200,00
13:57:24	45	14.150,00
14:04:26	3	14.200,00
14:04:39	180	14.225,00
14:05:56	53	14.100,00
14:11:58	1	14.225,00
14:12:05	3	14.150,00
14:12:36	4	14.225,00
14:13:16	2	14.150,00
14:13:53	49	14.225,00
14:19:45	1	14.200,00
14:19:45	6	14.225,00
14:25:15	10	14.150,00
14:25:30	1	14.225,00
14:26:34	44	14.250,00
14:29:27	50	14.150,00
14:30:12	63	14.200,00
14:33:17	4	14.250,00
14:37:33	1	14.200,00
14:37:47	11	14.250,00
14:40:11	53	14.225,00
14:49:33	37	14.250,00
14:54:14	10	14.225,00
14:55:14	6	14.250,00
14:55:44	4	14.275,00
14:56:56	59	14.300,00
14:59:52	4	14.275,00
15:01:38	112	14.300,00
15:06:45	17	14.325,00
15:14:42	102	14.300,00
15:31:21	1	14.375,00
15:33:06	40	14.300,00
15:34:15	9	14.325,00
15:34:53	24	14.400,00
15:43:00	55	14.300,00
15:50:11	2	14.350,00
15:50:11	7	14.375,00
15:52:09	12	14.300,00
15:58:36	117	14.350,00
16:00:37	33	14.300,00
16:06:43	7	14.350,00
16:07:28	2	14.300,00
16:13:19	22	14.325,00
16:13:48	76	14.350,00
16:14:03	3	14.375,00
16:16:23	118	14.400,00
16:20:08	179	14.350,00
16:26:54	9	14.425,00
16:27:14	4	14.375,00
16:27:46	8	14.350,00
16:28:20	5	14.375,00
	P. Cierre	14.350,00
	4.291	14.184,211

---

n BABAB

	24hs.	c/a: 11.925,00
13:13:01	2.800	14.050,00
	P. Cierre	14.050,00
	2.800	14.050,00

---

n BABAD

	24hs.	c/a: 10,85
11:00:11	226	11,25
11:00:21	110	11,50
11:02:11	93	11,60
11:03:13	2	11,55
11:03:14	116	11,60
11:08:32	7	11,55
11:10:08	36	11,60
11:10:43	230	11,70
11:15:25	95	11,75
11:22:22	4	11,70
11:22:24	1	11,60
11:23:21	3	11,70
11:25:15	14	11,60
11:28:24	1.006	11,55
11:30:54	173	11,65
11:32:00	4	11,55
11:32:00	6	11,50
11:33:32	231	11,55
11:41:46	2	11,60
11:42:42	73	11,65
11:42:56	1	11,50
11:43:55	8	11,65
11:45:43	53	11,55
11:46:14	6	11,65
11:49:40	4	11,55
11:50:56	30	11,60
11:54:05	12	11,55
11:56:29	150	11,50
11:57:29	10	11,60
11:57:51	69	11,50
12:00:14	235	11,55
12:07:03	4	11,45
12:08:00	18	11,55
12:09:51	55	11,50
12:12:15	203	11,55
12:13:48	151	11,60

12:15:51	18	11,65
12:16:56	8	11,60
12:18:46	64	11,65
12:27:34	14	11,60
12:27:34	78	11,55
12:27:51	42	11,60
12:29:11	42	11,65
12:29:24	19	11,60
12:30:07	42	11,65
12:32:09	14	11,70
12:32:37	76	11,65
12:33:21	394	11,70
12:35:26	18	11,75
12:42:18	7	11,70
12:42:55	52	11,75
12:47:38	280	11,70
12:52:02	187	11,75
12:55:30	33	11,80
13:00:18	10	11,75
13:00:52	4	11,70
13:06:41	1.084	11,75
13:08:44	49	11,80
13:08:44	1.076	11,85
13:08:49	4	11,80
13:08:49	505	11,85
13:08:49	120	11,90
13:08:57	10	11,75
13:10:19	325	11,80
13:25:27	2	11,75
13:26:01	478	11,70
13:27:03	6	11,75
13:27:11	13	11,70
13:27:27	16	11,75
13:27:37	9	11,70
13:30:23	20	11,75
13:32:23	305	11,70
13:39:46	7	11,75
13:39:46	79	11,80
13:42:14	9	11,70
13:43:17	1.034	11,65
14:01:57	42	11,75
14:07:01	28	11,70
14:18:31	984	11,65
14:26:09	18	11,75
14:30:12	7	11,70
14:30:30	278	11,75
14:42:58	130	11,80
14:51:19	19	11,75
14:56:41	47	11,80
14:56:41	62	11,85
14:59:25	144	11,75
15:05:13	212	11,80
15:10:44	16	11,85
15:18:09	1	11,75
15:19:26	1.501	11,80
15:37:30	1	11,85
15:46:10	290	11,80
16:07:23	347	11,85
16:08:39	4	11,80
16:09:14	5	11,85
16:11:39	76	11,90
16:19:03	1	11,85
16:21:20	173	11,90
16:21:27	162	11,95
16:22:21	320	11,90
16:22:28	30	11,85
16:22:28	290	11,80
16:28:13	125	11,90
16:30:45	20	11,85
16:31:20	10	11,90
16:31:32	255	11,85
16:33:10	407	11,80
16:40:04	50	11,75
16:52:03	45	11,80
16:58:53	19	11,75
	P. Cierre	11,80
	16.000	11,726
	Inm.	c/a: 10,75
11:10:28	1	11,60
11:10:28	9	11,70
11:12:58	9	11,60
11:28:38	52	11,55
11:29:07	6	11,65
11:29:09	1	11,60
11:29:34	52	11,55
11:44:33	3	11,50
11:45:28	3	11,65
11:45:53	666	11,55
12:09:23	4	11,50
12:13:48	28	11,60
12:26:23	7	11,65
12:28:49	6	11,70
12:42:02	41	11,75
12:54:01	70	11,80
13:05:21	8	11,85
13:29:05	15	11,75
13:56:56	86	11,70
14:22:30	42	11,75
14:57:08	41	11,85
15:40:35	11	11,80
15:52:31	50	11,85
15:56:59	49	11,80
16:09:14	267	11,85
16:14:18	5	11,95
16:22:21	20	11,90
	P. Cierre	11,90
	1.552	11,672

---

n BAD

	24hs.	c/a: 6,68
13:12:16	5	6,68
13:15:30	116	6,70
13:20:48	1	6,68
13:29:28	150	6,72
13:33:31	38	6,68
13:59:25	10	6,71
16:53:22	6	6,58
	P. Cierre	6,58
	312	6,705

---

n BAK

	24hs.	c/a: 4.545,00
11:03:10	5	4.555,00
11:03:25	14	4.605,00

11:03:50	41	4.555,00
11:03:56	4	4.595,00
11:04:00	7	4.555,00
11:24:35	20	4.560,00
11:28:22	20	4.540,00
11:31:52	20	4.545,00
11:33:19	20	4.540,00
11:36:56	30	4.520,00
11:44:41	1	4.500,00
11:58:57	1	4.540,00
12:00:49	2	4.510,00
12:05:32	40	4.540,00
12:24:46	22	4.580,00
12:25:50	10	4.545,00
13:05:11	3	4.550,00
13:16:13	1	4.555,00
13:17:26	51	4.580,00
13:23:41	10	4.590,00
13:35:41	12	4.620,00
13:45:29	6	4.615,00
15:04:48	10	4.640,00
15:13:47	73	4.625,00
15:20:31	5	4.620,00
15:55:26	1	4.625,00
16:09:43	1	4.640,00
16:11:10	79	4.625,00
16:22:34	4	4.640,00
16:33:20	5	4.630,00
16:50:39	2	4.595,00
16:58:05	14	4.635,00
	P. Cierre	4.630,00
	534	4.583,904
	Inm.	c/a: 4.230,00
12:31:23	5	4.300,00
15:21:10	2	4.515,00
15:47:08	10	4.640,00
	P. Cierre	4.640,00
	17	4.525,294

---

n BB

	24hs.	c/a: 989,00
11:02:24	15	984,00
11:23:23	1	985,00
11:44:51	53	989,00
11:46:46	10	988,00
11:46:46	8	987,00
11:46:46	1	985,00
11:46:46	28	984,00
11:48:21	21	996,00
11:53:41	33	999,00
11:54:14	200	996,00
12:02:19	3.024	992,00
12:09:00	2	995,00
12:26:06	140	1.000,00
12:26:07	2	999,00
12:32:08	9	1.010,00
12:50:36	5	995,00
12:53:41	72	1.010,00
12:56:16	2	1.005,00
12:56:27	884	1.010,00
12:57:06	5.942	1.015,00
13:04:20	3.009	1.020,00
13:04:45	52	1.015,00
13:05:09	5.171	1.020,00
13:11:00	9.550	1.015,00
13:13:10	8.214	1.020,00
13:14:31	90	1.010,00
13:15:22	9.950	1.015,00
13:15:58	6.524	1.010,00
13:28:02	1	1.000,00
13:31:53	49	1.010,00
13:31:53	953	1.015,00
13:37:43	1.052	1.010,00
13:41:18	502	1.015,00
14:10:35	1	1.010,00
14:14:13	296	1.005,00
14:19:35	116	1.000,00
14:29:56	40	1.005,00
14:36:55	2	1.000,00
14:37:07	1.008	1.010,00
14:49:56	75	1.005,00
14:55:24	581	1.015,00
15:06:10	1	1.020,00
15:06:44	11	1.010,00
15:12:33	2.168	1.020,00
15:21:59	5	1.015,00
15:33:58	2.242	1.025,00
15:42:15	1	1.015,00
15:48:22	1.000	1.020,00
15:50:33	1	1.015,00
15:50:38	160	1.020,00
15:54:36	538	1.025,00
15:56:15	10	1.020,00
15:57:46	105	1.025,00
15:59:38	21	1.030,00
16:02:11	3.684	1.025,00
16:02:12	20	1.030,00
16:05:47	1	1.035,00
16:05:47	1.924	1.040,00
16:13:15	6.749	1.035,00
16:13:21	15	1.030,00
16:14:00	15	1.035,00
16:14:22	913	1.040,00
16:23:20	12.950	1.045,00
16:28:32	10.816	1.040,00
16:34:10	71	1.045,00
16:37:53	10	1.040,00
16:37:59	1	1.045,00
16:38:57	309	1.040,00
16:40:41	330	1.045,00
16:42:31	20	1.050,00
16:45:26	2	1.045,00
16:46:22	18.425	1.050,00
16:58:05	1	1.045,00
16:58:23	254	1.055,00
	P. Cierre	1.050,00
	120.461	1.028,049
	Inm.	c/a: 957,00
16:19:34	3	1.040,00
	P. Cierre	1.040,00
	3	1.040,00

---

n BBAS3

	24hs.	c/a: 3.060,00
11:03:38	1	3.080,00
11:49:10	1	3.055,00
12:17:50	47	3.065,00
12:43:48	1	3.075,00
12:46:07	137	3.080,00
13:18:28	2	3.085,00
13:18:28	4	3.125,00
13:31:29	6	3.130,00
13:55:15	2	3.090,00
14:00:03	1	3.080,00
14:00:31	2	3.130,00
14:22:20	18	3.120,00
14:55:35	77	3.130,00
15:55:16	11	3.120,00
	P. Cierre	3.120,00
	310	3.095,758

---

n BBD

	24hs.	c/a: 3.200,00
11:03:12	5	3.245,00
11:03:23	2	3.285,00
11:03:54	2	3.250,00
11:04:16	400	3.285,00
11:06:37	32	3.250,00
11:09:35	28	3.270,00
11:11:32	1	3.285,00
11:11:54	6	3.255,00
11:12:33	1	3.280,00
11:13:45	67	3.255,00
11:20:27	20	3.275,00
11:24:23	5	3.255,00
11:24:26	50	3.270,00
11:24:36	80	3.275,00
11:26:53	25	3.255,00
11:26:59	46	3.250,00
11:27:43	4	3.230,00
11:31:27	29	3.250,00
11:31:31	2	3.225,00
11:32:17	1.559	3.235,00
11:32:38	45	3.225,00
11:35:57	1	3.235,00
11:35:57	4	3.225,00
11:36:54	3.212	3.235,00
11:36:58	92	3.250,00
11:37:04	256	3.255,00
11:39:55	16	3.240,00
11:42:01	30	3.265,00
11:45:09	60	3.245,00
11:45:09	15	3.240,00
11:45:52	295	3.265,00
11:46:58	1	3.245,00
11:48:45	80	3.260,00
11:48:47	4.162	3.265,00
11:49:25	1	3.250,00
11:49:26	1.252	3.265,00
11:49:40	5	3.250,00
11:49:41	4.764	3.265,00
11:51:21	1	3.250,00
11:51:21	1.822	3.265,00
11:52:09	700	3.270,00
11:53:19	56	3.285,00
11:53:19	61	3.290,00
11:53:19	85	3.295,00
11:58:36	9	3.270,00
12:03:31	15	3.275,00
12:05:03	1.000	3.290,00
12:06:21	501	3.295,00
12:09:13	16	3.280,00
12:09:13	3	3.275,00
12:09:13	12	3.260,00
12:09:15	69	3.290,00
12:12:06	28	3.295,00
12:12:06	162	3.300,00
12:12:08	28	3.295,00
12:12:22	686	3.300,00
12:14:13	10	3.265,00
12:15:12	90	3.285,00
12:16:47	25	3.300,00
12:16:47	871	3.305,00
12:17:56	3	3.300,00
12:18:02	4	3.265,00
12:18:05	188	3.300,00
12:24:16	172	3.305,00
12:28:02	1	3.320,00
12:28:09	9	3.285,00
12:32:24	453	3.310,00
12:38:15	338	3.290,00
12:48:35	12	3.300,00
12:50:12	51	3.305,00
12:54:49	97	3.285,00
12:55:55	303	3.290,00
12:55:56	13	3.285,00
12:55:57	100	3.280,00
12:56:16	25	3.275,00
12:56:58	16	3.280,00
12:57:32	30	3.295,00
12:57:51	3	3.280,00
13:02:13	38	3.275,00
13:02:28	460	3.280,00
13:02:35	10	3.295,00
13:02:39	342	3.275,00
13:02:39	1.051	3.270,00
13:04:52	190	3.280,00
13:08:57	197	3.270,00
13:14:13	2.001	3.280,00
13:26:01	14	3.275,00
13:28:56	158	3.300,00
13:32:04	26	3.275,00
13:32:04	9	3.270,00
13:33:28	137	3.300,00
13:45:19	300	3.280,00
13:46:13	94	3.300,00
13:50:49	1	3.280,00
13:50:57	1.005	3.300,00
13:53:47	5	3.285,00
13:57:35	330	3.290,00
13:58:24	2	3.300,00
13:58:27	5.576	3.290,00
14:07:32	24	3.300,00
14:15:41	480	3.275,00
14:16:02	1.010	3.300,00
14:20:44	1	3.275,00
14:21:30	5	3.290,00
14:22:33	21	3.275,00

14:28:55	395	3.290,00
14:36:04	894	3.300,00
14:37:32	20	3.305,00
14:38:26	391	3.280,00
14:39:17	1	3.295,00
14:39:28	5	3.290,00
14:40:37	27	3.280,00
14:41:05	5	3.275,00
14:41:27	1.638	3.295,00
14:42:01	13	3.275,00
14:42:20	8	3.285,00
14:42:42	100	3.280,00
14:43:50	1	3.275,00
14:46:13	170	3.290,00
14:46:19	148	3.275,00
14:46:42	2	3.300,00
14:47:10	1.200	3.280,00
14:47:12	15	3.275,00
14:47:22	1	3.300,00
14:47:23	3	3.275,00
14:49:58	440	3.300,00
14:57:16	2	3.280,00
15:02:39	12	3.290,00
15:04:59	483	3.300,00
15:05:07	6	3.290,00
15:07:55	34	3.305,00
15:10:52	13	3.295,00
15:11:39	43	3.290,00
15:13:02	19	3.305,00
15:13:02	28	3.310,00
15:18:38	60	3.290,00
15:18:55	3	3.305,00
15:18:55	50	3.310,00
15:18:55	3	3.290,00
15:20:03	3	3.310,00
15:20:12	5.206	3.305,00
15:25:24	41	3.300,00
15:25:50	4	3.310,00
15:27:05	1	3.290,00
15:27:35	11	3.305,00
15:29:07	386	3.300,00
15:30:34	2	3.310,00
15:30:35	1.869	3.300,00
15:30:51	293	3.310,00
15:30:54	2.611	3.300,00
15:31:21	14	3.305,00
15:31:22	147	3.300,00
15:31:50	1.000	3.305,00
15:35:17	585	3.310,00
15:40:56	10	3.290,00
15:44:57	69	3.310,00
15:50:18	382	3.315,00
15:51:22	1	3.310,00
15:52:02	23	3.315,00
15:53:37	100	3.310,00
15:54:33	15	3.300,00
15:58:28	1	3.305,00
15:59:56	60	3.310,00
16:01:25	34	3.315,00
16:02:34	475	3.305,00
16:07:14	5	3.310,00
16:07:14	31	3.315,00
16:08:15	10	3.305,00
16:08:15	120	3.315,00
16:09:41	185	3.300,00
16:11:16	14	3.315,00
16:11:59	6	3.300,00
16:13:55	86	3.315,00
16:15:07	9.864	3.300,00
16:15:44	21	3.290,00
16:19:49	390	3.305,00
16:20:56	14	3.300,00
16:22:01	151	3.305,00
16:22:45	282	3.290,00
16:24:47	30	3.305,00
16:27:18	25	3.290,00
16:27:24	90	3.305,00
16:28:28	1	3.290,00
16:31:43	10	3.305,00
16:35:19	374	3.290,00
16:35:25	332	3.285,00
16:35:53	901	3.295,00
16:36:26	40	3.285,00
16:36:30	117	3.280,00
16:41:46	130	3.275,00
16:44:33	60	3.285,00
16:47:09	84	3.280,00
16:47:58	1	3.270,00
16:48:11	10.000	3.290,00
16:48:59	6	3.295,00
16:50:06	5	3.275,00
16:52:39	2	3.300,00
16:55:05	28	3.290,00
16:55:18	28.820	3.280,00
16:56:01	275	3.290,00
	P. Cierre	3.280,00
	110.296	3.284,482
	Inm.	c/a: 3.185,00
11:26:53	97	3.245,00
11:31:27	32	3.240,00
11:42:02	383	3.245,00
11:48:45	2	3.250,00
12:14:13	14	3.255,00
12:24:44	500	3.295,00
12:55:57	103	3.285,00
13:50:57	7	3.305,00
14:15:41	80	3.295,00
14:59:52	63	3.275,00
15:04:31	1	3.295,00
15:04:31	6	3.305,00
15:18:38	110	3.285,00
15:47:52	2	3.305,00
	P. Cierre	3.290,00
	1.400	3.273,821

---

n BBDD

	24hs.	c/a: 2,615
11:03:12	7	2,67
11:49:40	5	2,675
12:48:35	12	2,725
12:48:35	88	2,76
14:26:13	5	2,75
14:26:53	100	2,755
14:27:51	20	2,76

VOLVER AL INICIO

14:37:25	8	2,75
15:04:42	372	2,72
16:15:01	2	2,73
16:40:03	15	2,72
	P. Cierre	2,72
	634	2,732
	Inm.	c/a: 2,71
11:59:53	10	2,69
14:34:37	1	2,70
	P. Cierre	2,70
	11	2,691

n BBV

	24hs.	c/a: 13.250,00
11:22:54	7	13.600,00
11:48:53	2	13.550,00
11:55:10	10	13.600,00
12:03:04	1	13.550,00
12:04:12	20	13.625,00
12:16:38	3	13.675,00
12:22:00	162	13.700,00
12:59:58	10	13.725,00
13:05:39	8	13.750,00
13:26:53	2	13.775,00
13:31:02	43	13.700,00
14:04:58	4	13.725,00
14:21:15	4	13.675,00
15:05:25	22	13.725,00
16:58:05	2	13.650,00
16:58:13	164	13.625,00
	P. Cierre	13.625,00
	464	13.668,157
	Inm.	c/a: 13.700,00
15:02:11	21	13.850,00
	P. Cierre	13.850,00
	21	13.850,00

n BCS

	24hs.	c/a: 14.600,00
13:00:25	2	15.225,00
14:53:49	700	15.125,00
	P. Cierre	15.125,00
	702	15.125,285

n BHP

	24hs.	c/a: 35.450,00
11:04:58	24	36.800,00
11:06:04	718	36.775,00
11:11:39	1	36.825,00
11:14:55	409	36.900,00
11:19:48	1	36.850,00
11:20:50	12	36.950,00
11:22:18	3	36.925,00
11:26:45	1	36.825,00
11:31:19	1	36.850,00
11:39:04	1	36.750,00
11:39:20	2	36.800,00
11:39:20	71	36.850,00
11:45:25	2	36.750,00
11:48:00	7	36.875,00
11:57:48	1	36.900,00
12:09:25	3	36.925,00
12:11:46	2	36.875,00
12:13:51	41	37.000,00
12:18:08	1	37.100,00
12:18:17	36	37.150,00
12:24:46	43	37.200,00
12:36:04	1	37.150,00
12:37:22	12	37.200,00
12:41:47	8	37.100,00
12:51:47	3	37.200,00
13:03:00	15	37.275,00
13:10:18	15	37.250,00
13:18:56	1	37.350,00
13:36:31	4	37.300,00
13:50:18	2	37.275,00
13:53:19	10	37.350,00
14:00:10	30	37.250,00
14:00:22	2	37.350,00
14:25:01	3	37.325,00
14:26:09	8	37.275,00
14:28:34	3	37.350,00
14:36:06	10	37.300,00
14:40:02	3	37.350,00
14:40:39	4	37.325,00
14:46:47	1	37.400,00
14:49:17	2	37.350,00
14:51:33	14	37.400,00
14:55:08	2	37.450,00
15:04:14	11	37.575,00
15:05:30	5	37.525,00
15:34:40	14	37.475,00
15:57:37	1	37.450,00
16:04:48	5	37.475,00
16:07:43	17	37.600,00
16:13:17	26	37.475,00
16:23:12	13	37.600,00
16:24:29	100	37.450,00
16:44:27	2	37.400,00
16:58:05	43	37.425,00
	P. Cierre	37.425,00
	1.770	36.970,494
	Inm.	c/a: 35.250,00
11:04:58	10	36.700,00
11:06:58	687	36.675,00
11:19:48	1	36.800,00
11:22:18	3	36.950,00
14:11:11	15	37.350,00
15:43:25	15	37.375,00
	P. Cierre	37.375,00
	731	36.704,856

n BIDU

	24hs.	c/a: 10.475,00
11:00:02	220	11.150,00
11:00:14	100	11.275,00
11:00:23	100	11.375,00
11:00:54	10	11.350,00
11:01:09	60	11.500,00
11:01:30	461	11.450,00
11:01:44	5	11.400,00
11:01:52	6	11.375,00
11:01:54	63	11.450,00
11:02:07	180	11.425,00
11:02:34	114	11.450,00
11:03:15	121	11.500,00
11:03:34	15	11.550,00
11:03:58	2	11.450,00
11:04:03	3	11.500,00
11:04:15	1	11.550,00
11:04:24	67	11.500,00
11:04:25	6	11.525,00
11:04:48	85	11.500,00
11:04:53	5	11.450,00
11:04:55	51	11.525,00
11:05:49	11	11.425,00
11:05:52	10	11.400,00
11:08:03	2	11.500,00
11:09:07	72	11.425,00
11:09:22	343	11.400,00
11:11:59	268	11.450,00
11:12:03	268	11.425,00
11:13:47	9	11.400,00
11:13:52	9	11.425,00
11:13:54	14	11.450,00
11:13:56	18	11.425,00
11:14:03	18	11.400,00
11:14:12	14	11.425,00
11:14:41	21	11.475,00
11:15:21	1	11.450,00
11:15:38	53	11.425,00
11:18:34	15	11.400,00
11:19:10	2	11.475,00
11:20:57	5	11.400,00
11:21:43	3	11.450,00
11:21:46	5	11.400,00
11:23:30	172	11.425,00
11:23:50	78	11.400,00
11:24:23	505	11.350,00
11:24:50	43	11.325,00
11:24:58	894	11.350,00
11:26:00	18	11.325,00
11:26:12	3	11.300,00
11:26:22	5	11.325,00
11:26:27	24	11.300,00
11:27:33	1	11.350,00
11:27:34	3	11.300,00
11:27:50	20	11.275,00
11:27:51	348	11.325,00
11:28:14	39	11.275,00
11:28:38	3	11.300,00
11:28:39	27	11.350,00
11:28:59	91	11.300,00
11:30:12	2	11.350,00
11:30:47	5	11.325,00
11:31:00	20	11.350,00
11:33:02	88	11.250,00
11:34:14	83	11.300,00
11:34:36	5	11.275,00
11:34:40	121	11.300,00
11:34:41	10	11.275,00
11:34:43	385	11.300,00
11:36:01	27	11.275,00
11:36:39	26	11.300,00
11:36:58	26	11.275,00
11:37:10	5	11.250,00
11:37:28	1.653	11.300,00
11:37:40	6	11.275,00
11:38:54	22	11.325,00
11:39:06	194	11.350,00
11:39:35	34	11.300,00
11:41:26	1	11.325,00
11:41:31	120	11.300,00
11:41:45	10	11.275,00
11:42:41	12	11.250,00
11:45:27	20	11.275,00
11:45:38	5	11.250,00
11:46:21	2	11.275,00
11:46:48	9	11.250,00
11:46:57	3	11.300,00
11:46:58	1	11.250,00
11:47:12	2	11.275,00
11:47:12	15	11.300,00
11:47:39	2	11.250,00
11:47:39	26	11.225,00
11:48:55	1	11.250,00
11:49:01	18	11.225,00
11:49:12	1	11.250,00
11:49:49	19	11.225,00
11:51:42	1.081	11.275,00
11:52:25	23	11.250,00
11:52:30	16	11.225,00
11:52:59	67	11.275,00
11:53:50	10	11.225,00
11:54:14	3	11.200,00
11:55:40	5	11.225,00
11:57:08	43	11.200,00
11:58:44	49	11.250,00
11:58:56	5	11.275,00
12:00:55	25	11.200,00
12:01:08	47	11.250,00
12:01:43	43	11.200,00
12:02:49	8	11.225,00
12:03:02	78	11.175,00
12:06:59	583	11.225,00
12:07:47	40	11.250,00
12:07:57	1	11.225,00
12:09:09	676	11.275,00
12:10:19	4	11.250,00
12:11:07	1	11.225,00
12:11:26	46	11.250,00
12:12:40	5	11.275,00
12:13:13	12	11.250,00
12:13:40	81	11.300,00
12:13:49	5	11.250,00
12:13:54	262	11.300,00
12:14:36	106	11.325,00
12:16:20	7	11.275,00
12:17:02	1	11.300,00
12:17:02	1	11.275,00
12:17:51	143	11.300,00
12:18:59	10	11.325,00
12:20:14	2.615	11.300,00
12:20:24	2	11.275,00
12:20:24	1	11.325,00
12:20:39	15	11.275,00
12:20:39	50	11.250,00
12:21:12	14	11.325,00
12:22:40	1	11.250,00
12:23:41	78	11.275,00
12:24:10	10	11.325,00
12:24:40	16	11.275,00
12:28:09	354	11.325,00
12:30:08	22	11.350,00
12:30:20	19	11.400,00
12:32:12	78	11.325,00
12:32:50	805	11.375,00
12:33:07	55	11.400,00
12:34:06	2	11.350,00
12:34:43	110	11.400,00
12:35:34	23	11.350,00
12:35:36	20	11.400,00
12:36:19	12	11.350,00
12:36:40	1	11.400,00
12:36:40	3	11.350,00
12:37:37	483	11.375,00
12:38:03	209	11.400,00
12:38:27	12	11.375,00
12:38:27	50	11.400,00
12:38:43	26	11.375,00
12:41:14	17	11.425,00
12:41:26	9	11.375,00
12:41:27	5	11.400,00
12:41:58	252	11.375,00
12:42:29	12	11.400,00
12:42:50	1.633	11.375,00
12:44:06	30	11.400,00
12:44:40	140	11.375,00
12:45:14	26	11.400,00
12:46:47	34	11.425,00
12:48:47	24	11.400,00
12:48:47	14	11.375,00
12:50:12	1	11.400,00
12:51:07	12	11.375,00
12:51:54	13	11.425,00
12:52:05	37	11.450,00
12:53:41	150	11.425,00
12:53:50	22	11.375,00
12:59:02	11	11.425,00
12:59:08	12	11.375,00
13:00:16	636	11.400,00
13:01:16	3	11.450,00
13:02:08	54	11.400,00
13:07:17	11	11.425,00
13:07:57	66	11.450,00
13:09:18	10	11.400,00
13:09:54	1	11.375,00
13:10:17	67	11.400,00
13:18:02	1	11.450,00
13:18:05	47	11.400,00
13:18:17	29	11.450,00
13:18:56	144	11.475,00
13:21:54	10	11.450,00
13:22:26	25	11.400,00
13:25:01	39	11.375,00
13:26:07	3	11.425,00
13:27:46	26	11.450,00
13:28:33	1	11.400,00
13:29:04	223	11.450,00
13:30:59	4	11.475,00
13:31:17	28	11.450,00
13:33:18	90	11.475,00
13:34:09	10	11.450,00
13:34:16	2	11.500,00
13:34:31	801	11.450,00
13:34:39	13	11.475,00
13:37:41	2	11.425,00
13:38:16	8	11.450,00
13:39:55	12	11.425,00
13:41:45	1	11.375,00
13:42:38	1	11.400,00
13:42:42	96	11.375,00
13:42:42	259	11.325,00
13:43:08	11	11.400,00
13:43:22	49	11.375,00
13:44:00	18	11.300,00
13:45:15	93	11.350,00
13:45:30	13	11.375,00
13:47:43	11	11.300,00
13:48:59	40	11.375,00
13:49:22	100	11.350,00
13:50:25	2	11.375,00
13:50:58	145	11.300,00
13:52:12	23	11.350,00
13:56:09	27	11.300,00
14:04:32	1	11.325,00
14:06:18	88	11.300,00
14:07:14	21	11.225,00
14:07:29	30	11.250,00
14:08:48	14	11.275,00
14:11:44	75	11.300,00
14:12:25	21	11.325,00
14:13:52	26	11.250,00
14:17:50	14	11.300,00
14:21:06	1	11.275,00
14:22:26	990	11.225,00
14:24:00	131	11.275,00
14:24:12	10	11.300,00
14:25:37	203	11.275,00
14:27:19	19	11.300,00
14:29:06	1	11.325,00
14:29:11	62	11.300,00
14:32:40	12	11.325,00
14:33:36	11	11.300,00
14:34:13	3	11.325,00
14:34:13	18	11.350,00
14:34:53	183	11.300,00
14:38:17	22	11.350,00
14:38:39	47	11.300,00
14:39:46	102	11.350,00
14:41:02	39	11.325,00
14:42:53	12	11.375,00
14:43:11	4	11.400,00
14:43:40	50	11.325,00
14:44:02	54	11.350,00
14:45:05	298	11.375,00
14:49:08	184	11.400,00
14:50:46	118	11.350,00
14:51:24	52	11.425,00
14:59:32	21	11.400,00
15:00:44	131	11.425,00
15:03:40	26	11.400,00
15:04:26	20	11.425,00
15:04:26	18	11.450,00
15:04:26	61	11.475,00
15:04:29	67	11.400,00
15:07:10	5	11.425,00
15:07:40	22	11.400,00
15:08:40	256	11.425,00
15:10:59	102	11.400,00
15:12:49	555	11.425,00
15:14:46	1	11.400,00
15:15:04	53	11.425,00
15:15:07	18	11.450,00
15:17:27	76	11.425,00
15:17:48	12	11.450,00
15:21:34	4	11.425,00
15:22:30	403	11.450,00
15:23:35	36	11.425,00
15:25:32	3	11.450,00
15:28:35	87	11.475,00
15:28:42	73	11.500,00
15:29:46	128	11.450,00
15:34:51	1	11.475,00
15:34:51	34	11.450,00
15:35:02	136	11.500,00
15:35:25	160	11.450,00
15:38:03	34	11.500,00
15:38:38	1	11.475,00
15:39:05	132	11.500,00
15:40:22	1	11.475,00
15:40:50	22	11.500,00
15:43:03	67	11.475,00
15:46:14	35	11.500,00
15:47:29	1	11.450,00
15:47:33	1	11.500,00
15:47:35	34	11.450,00
15:49:17	8	11.500,00
15:49:25	5	11.450,00
15:50:05	2	11.500,00
15:50:32	92	11.450,00
15:51:52	11	11.475,00
15:53:48	50	11.450,00
15:53:57	2	11.500,00
15:55:08	1	11.450,00
15:55:14	1	11.475,00
15:55:39	31	11.450,00
15:55:57	303	11.500,00
15:57:17	5	11.475,00
15:57:36	7	11.450,00
16:00:19	1	11.475,00
16:00:28	2	11.425,00
16:02:20	992	11.400,00
16:12:21	3	11.425,00
16:14:17	125	11.450,00
16:19:42	39	11.400,00
16:26:12	11	11.425,00
16:29:18	9	11.475,00
16:31:23	19	11.450,00
16:31:54	30	11.425,00
16:32:00	54	11.450,00
16:33:07	7	11.400,00
16:34:38	2	11.450,00
16:34:59	2	11.400,00
16:36:33	8	11.450,00
16:38:24	9	11.375,00
16:39:06	44	11.425,00
16:42:49	306	11.450,00
16:43:01	1	11.475,00
16:43:45	2	11.425,00
16:43:58	3	11.400,00
16:43:58	1	11.375,00
16:44:14	750	11.450,00
16:46:01	101	11.400,00
16:47:15	9	11.425,00
16:47:15	1	11.475,00
16:48:14	40	11.450,00
16:50:57	2.752	11.475,00
16:52:27	16	11.400,00
16:53:50	116	11.425,00
16:57:43	42	11.450,00
16:57:49	28	11.425,00
16:58:05	5	11.475,00
16:58:08	7	11.425,00
16:59:05	1	11.400,00
16:59:56	4	11.450,00
	P. Cierre	11.475,00
	34.074	11.368,91
	Inm.	c/a: 10.400,00
11:26:21	4	11.350,00
11:32:53	10	11.275,00
12:16:23	5	11.250,00
12:16:23	1	11.225,00
12:24:10	5	11.275,00
12:24:10	9	11.300,00
12:24:10	29	11.325,00
12:24:10	55	11.350,00
13:26:07	3	11.450,00
13:35:29	1	11.500,00
13:48:10	5	11.350,00
14:27:19	60	11.325,00
14:43:40	50	11.275,00
14:49:08	2	11.350,00
15:09:10	36	11.375,00
15:25:32	37	11.400,00
16:07:05	2	11.350,00
	P. Cierre	11.400,00
	314	11.334,156

n BIDUD

	24hs.	c/a: 8,66
11:18:14	1	9,45
11:19:10	2	9,50
11:19:17	11	9,45
11:26:07	8	9,33
11:27:34	2	9,31
11:28:14	39	9,29
11:29:35	3	9,31
11:34:36	5	9,29
11:39:29	38	9,32
11:41:35	100	9,36
11:54:14	3	9,23
12:01:08	47	9,31
12:22:10	1	9,25
12:25:36	5	9,30
12:32:50	9	9,32
12:33:07	9	9,40
12:38:43	2	9,35
12:56:21	1	9,44
12:56:21	4	9,45
13:43:22	20	9,40
13:43:51	10	9,33
14:23:01	5	9,30
14:41:02	39	9,33
14:48:48	8	9,37
14:51:05	8	9,34
15:05:01	65	9,38
15:09:10	577	9,39
15:17:43	3	9,40
15:24:50	183	9,45
15:52:26	3	9,46
16:12:21	4	9,45
16:30:45	17	9,46
16:32:33	16	9,45
16:46:35	1	9,39
	P. Cierre	9,43
	1.249	9,385
	Inm.	c/a: 8,65
11:20:57	5	9,39
13:02:02	1	9,45
13:43:22	20	9,40
14:24:00	25	9,34
15:21:11	8	9,46
	P. Cierre	9,46
	59	9,383

n BIIB

	24hs.	c/a: 17.900,00
11:25:37	9	18.050,00
11:26:39	41	18.100,00
12:20:08	4	18.125,00
12:20:18	2	18.175,00
12:27:22	180	18.150,00
12:33:23	1	18.250,00
12:36:09	6	18.200,00
12:37:34	6	18.175,00
12:52:40	6	18.200,00
12:52:40	4	18.250,00
14:11:44	30	18.175,00
14:19:42	8	18.150,00
14:40:51	149	18.200,00
16:03:30	150	18.225,00
16:23:20	2	18.150,00
	P. Cierre	18.150,00
	598	18.179,599

n BIIBD

	24hs.	c/a: 15,00
15:31:29	2	15,00
	P. Cierre	15,00
	2	15,00

n BIOX

	24hs.	c/a: 9.590,00
11:00:28	4	9.600,00
11:00:44	1.002	9.700,00
11:00:49	5	9.610,00
11:00:50	8	9.710,00
11:01:06	19	9.770,00
11:01:06	118	9.780,00
11:01:09	400	9.750,00
11:01:58	20	9.740,00
11:03:30	10	9.670,00
11:03:38	14	9.730,00
11:06:39	40	9.670,00
11:06:39	20	9.660,00
11:06:39	38	9.650,00
11:09:12	573	9.660,00
11:19:30	47	9.670,00
11:21:29	5	9.660,00
11:22:53	5	9.670,00
11:33:21	6	9.650,00
11:34:08	75	9.670,00
11:35:42	10	9.680,00
11:36:15	1	9.720,00
11:36:56	49	9.700,00
11:37:49	98	9.710,00
11:37:49	303	9.720,00
11:40:47	59	9.700,00
11:40:52	15	9.720,00
11:41:00	25	9.700,00
11:41:00	120	9.690,00
11:46:41	204	9.720,00
11:56:31	39	9.780,00
12:02:50	120	9.750,00
12:06:04	100	9.780,00
12:06:10	26	9.750,00
12:06:55	1	9.740,00
12:08:33	199	9.780,00
12:15:31	3	9.770,00
12:16:15	3	9.780,00
12:16:17	1	9.750,00
12:16:37	31	9.780,00
12:19:40	80	9.770,00
12:22:46	3	9.760,00
12:23:13	20	9.780,00
12:25:44	6	9.790,00
12:25:44	38	9.800,00
12:25:44	1	9.820,00
12:25:44	2	9.830,00
12:25:44	53	9.840,00
12:26:19	89	9.850,00
12:31:16	1	9.810,00
12:34:04	2	9.850,00
12:35:45	5	9.810,00
12:35:46	20	9.800,00
12:35:46	19	9.790,00
12:35:46	30	9.780,00
12:36:10	2	9.810,00
12:36:28	4	9.800,00
12:37:22	20	9.790,00
12:42:54	60	9.800,00
12:45:44	4	9.810,00
12:47:33	2	9.780,00
12:51:08	5	9.800,00
12:51:12	10	9.770,00
12:51:15	19	9.790,00
12:51:15	50	9.760,00
12:51:16	20	9.780,00
12:55:31	24	9.800,00

VOLVER AL INICIO

12:58:38	100	9.810,00
12:59:14	54	9.800,00
13:06:39	46	9.810,00
13:16:38	11	9.800,00
13:17:24	124	9.810,00
13:27:29	30	9.790,00
13:28:45	102	9.810,00
13:34:37	13	9.790,00
13:37:06	14	9.810,00
13:43:14	5	9.800,00
13:43:14	12	9.790,00
13:44:35	137	9.810,00
14:01:21	21	9.830,00
14:01:21	68	9.840,00
14:05:53	29	9.790,00
14:05:53	1	9.780,00
14:05:53	47	9.760,00
14:05:53	13	9.750,00
14:05:53	98	9.740,00
14:06:42	60	9.800,00
14:07:14	6	9.760,00
14:07:14	8	9.740,00
14:10:36	27	9.820,00
14:13:24	9	9.800,00
14:14:02	10	9.820,00
14:14:48	7	9.800,00
14:20:45	11	9.830,00
14:21:09	4	9.800,00
14:23:20	1	9.830,00
14:27:42	50	9.810,00
14:27:43	552	9.800,00
14:30:00	10	9.810,00
14:30:01	1	9.820,00
14:31:25	20	9.810,00
14:31:25	25	9.820,00
14:31:25	1	9.800,00
14:39:17	7	9.810,00
14:39:32	7	9.820,00
14:40:17	3	9.830,00
14:42:38	91	9.820,00
14:44:11	2	9.830,00
14:50:31	449	9.800,00
14:52:19	5	9.810,00
14:52:19	5	9.830,00
15:07:43	7	9.780,00
15:07:55	11	9.820,00
15:10:38	33	9.800,00
15:13:15	4	9.820,00
15:13:58	4	9.790,00
15:14:12	5	9.780,00
15:14:16	10	9.790,00
15:15:21	2	9.780,00
15:15:33	2	9.770,00
15:19:46	50	9.780,00
15:19:46	30	9.770,00
15:22:01	6	9.760,00
15:22:21	5	9.770,00
15:23:04	97	9.760,00
15:26:33	25	9.770,00
15:26:48	913	9.760,00
15:28:03	35	9.770,00
15:28:06	81	9.760,00
15:32:22	4	9.780,00
15:34:59	75	9.770,00
15:39:08	3.714	9.760,00
15:43:36	40	9.780,00
15:43:53	1	9.760,00
15:45:34	10	9.770,00
15:49:17	180	9.790,00
15:51:22	21	9.770,00
15:53:47	4	9.760,00
15:53:59	4	9.790,00
15:56:33	2	9.770,00
15:57:11	2	9.800,00
16:00:34	5	9.790,00
16:00:46	10	9.780,00
16:01:44	35	9.770,00
16:02:51	6	9.760,00
16:03:07	2	9.770,00
16:04:13	1	9.780,00
16:04:43	24	9.770,00
16:04:49	313	9.760,00
16:05:13	60	9.780,00
16:10:11	2	9.830,00
16:11:39	8	9.820,00
16:14:28	12	9.810,00
16:14:32	120	9.800,00
16:14:32	2	9.790,00
16:15:30	15	9.800,00
16:20:17	10	9.810,00
16:26:40	2	9.790,00
16:27:30	178	9.780,00
16:27:31	152	9.770,00
16:30:30	254	9.790,00
16:31:03	79	9.770,00
16:33:57	20	9.780,00
16:34:17	329	9.760,00
16:34:17	41	9.750,00
16:34:51	69	9.780,00
16:37:51	19	9.770,00
16:39:25	12	9.750,00
16:39:27	25	9.740,00
16:42:44	2	9.750,00
16:42:44	15	9.740,00
16:45:17	10	9.780,00
16:45:17	2.276	9.790,00
16:45:55	31	9.820,00
16:46:26	2	9.800,00
16:47:25	55	9.810,00
16:49:25	5	9.790,00
16:52:39	70	9.800,00
16:52:54	18	9.810,00
16:54:27	32	9.820,00
16:54:40	4	9.810,00
16:55:32	221	9.820,00
16:57:12	110	9.810,00
16:57:26	150	9.820,00
16:58:05	11	9.810,00
16:58:14	301	9.800,00
16:59:48	510	9.810,00
	P. Cierre	9.810,00
	17.704	9.766,681
	Inm.	c/a: 9.560,00
11:00:44	1	9.650,00
11:22:49	5	9.670,00
11:43:49	13	9.660,00
11:59:21	23	9.730,00
12:04:02	30	9.770,00
12:12:56	17	9.790,00
12:16:37	29	9.800,00
12:31:16	1	9.780,00
12:45:44	1	9.820,00
12:46:24	1	9.810,00
12:50:54	45	9.820,00
13:27:59	12	9.780,00
14:29:53	79	9.820,00
15:20:46	13	9.790,00
15:20:55	100	9.780,00
15:42:49	16	9.820,00
15:45:34	44	9.780,00
15:53:41	18	9.750,00
15:56:43	48	9.790,00
16:00:34	5	9.880,00
16:04:13	1	9.860,00
16:23:54	152	9.790,00
	P. Cierre	9.790,00
	654	9.787,492

---

n BIOXD

	24hs.	c/a: 8,29
11:11:07	1	8,35
11:23:42	1	8,05
12:00:23	7	8,28
12:00:23	142	8,29
12:20:58	1	8,05
12:39:21	3	8,30
12:42:33	47	8,29
12:49:50	26	8,05
13:52:47	50	8,10
13:52:47	11	8,06
14:08:10	110	8,05
14:08:10	41	8,03
14:26:29	10	8,30
14:29:34	98	8,29
	P. Cierre	8,29
	529	8,185
	Inm.	c/a: 8,05
15:20:06	20	8,15
	P. Cierre	8,15
	20	8,15

---

n BITF

	24hs.	c/a: 13.125,00
11:00:48	1	13.325,00
11:00:49	1	13.450,00
11:01:51	1	13.575,00
11:02:54	6	13.625,00
11:02:54	42	13.650,00
11:04:43	56	13.625,00
11:07:12	24	13.550,00
11:07:18	8	13.525,00
11:07:55	41	13.500,00
11:09:35	15	13.525,00
11:09:35	10	13.550,00
11:09:38	15	13.600,00
11:10:57	1	13.550,00
11:11:06	40	13.625,00
11:11:06	44	13.650,00
11:11:16	1	13.600,00
11:11:47	25	13.700,00
11:15:23	19	13.625,00
11:17:14	59	13.600,00
11:19:34	2	13.700,00
11:19:36	10	13.650,00
11:19:36	5	13.575,00
11:20:19	8	13.600,00
11:20:20	3	13.575,00
11:20:21	2	13.600,00
11:20:49	40	13.650,00
11:23:20	2	13.600,00
11:23:26	1	13.650,00
11:23:26	41	13.675,00
11:24:04	100	13.700,00
11:24:05	1	13.725,00
11:24:05	6	13.750,00
11:24:16	159	13.675,00
11:24:39	29	13.700,00
11:25:24	8	13.675,00
11:25:57	1	13.650,00
11:26:01	1	13.675,00
11:26:10	25	13.650,00
11:26:10	109	13.625,00
11:28:26	96	13.525,00
11:28:39	25	13.500,00
11:28:39	2	13.475,00
11:28:39	104	13.450,00
11:29:03	17	13.575,00
11:31:29	4	13.525,00
11:32:19	20	13.500,00
11:32:42	27	13.525,00
11:34:22	39	13.500,00
11:34:22	27	13.525,00
11:36:06	4	13.500,00
11:37:17	8	13.475,00
11:37:37	2	13.550,00
11:37:40	2	13.525,00
11:39:09	5	13.550,00
11:39:12	109	13.575,00
11:40:47	4	13.525,00
11:40:53	61	13.600,00
11:41:33	22	13.575,00
11:41:36	9	13.550,00
11:41:36	26	13.525,00
11:42:56	1	13.550,00
11:42:59	34	13.500,00
11:43:53	7	13.450,00
11:44:11	5	13.475,00
11:44:11	3	13.450,00
11:45:12	6	13.400,00
11:45:51	146	13.500,00
11:46:05	1	13.475,00
11:46:09	5	13.425,00
11:46:10	39	13.475,00
11:46:15	36	13.500,00
11:47:42	4	13.550,00
11:48:09	2	13.500,00
11:48:39	5	13.525,00
11:48:48	24	13.500,00
11:48:54	4	13.525,00
11:49:49	5	13.475,00
11:49:53	5	13.550,00
11:50:42	4	13.525,00
11:50:56	5	13.550,00
11:51:40	13	13.450,00
11:51:40	5	13.425,00
11:52:31	5	13.450,00
11:52:35	3	13.425,00
11:53:21	18	13.450,00
11:54:41	10	13.500,00
11:54:41	49	13.525,00
11:55:06	6	13.475,00
11:55:32	33	13.425,00
11:55:32	33	13.400,00
11:55:33	6	13.425,00
11:55:34	444	13.400,00
11:55:39	14	13.425,00
11:55:54	1	13.400,00
11:55:54	41	13.375,00
11:59:18	15	13.350,00
11:59:48	1	13.325,00
12:00:10	330	13.350,00
12:00:27	20	13.325,00
12:00:31	2	13.275,00
12:00:36	1	13.225,00
12:01:01	20	13.275,00
12:02:19	1	13.250,00
12:02:23	8	13.275,00
12:03:12	1	13.325,00
12:04:24	10	13.275,00
12:04:35	19	13.325,00
12:07:42	3	13.375,00
12:10:07	2	13.350,00
12:11:13	9	13.425,00
12:11:49	1	13.350,00
12:13:42	7	13.425,00
12:13:42	3	13.475,00
12:13:58	9	13.400,00
12:16:13	9	13.450,00
12:17:48	31	13.475,00
12:18:00	7	13.450,00
12:20:22	90	13.575,00
12:20:23	138	13.600,00
12:21:38	35	13.625,00
12:21:57	11	13.675,00
12:23:59	66	13.700,00
12:24:05	1	13.650,00
12:24:05	239	13.725,00
12:24:12	332	13.700,00
12:25:00	9	13.750,00
12:27:23	1	13.700,00
12:27:25	22	13.750,00
12:31:30	2	13.700,00
12:32:03	10	13.725,00
12:32:36	2.028	13.750,00
12:32:36	9	13.775,00
12:32:36	12	13.750,00
12:32:50	45	13.800,00
12:33:12	10	13.775,00
12:33:49	6	13.850,00
12:34:05	8	13.775,00
12:34:54	2	13.825,00
12:35:14	11	13.800,00
12:37:13	11	13.775,00
12:37:13	42	13.825,00
12:37:13	41	13.850,00
12:37:56	25	13.825,00
12:38:03	24	13.850,00
12:38:03	2	13.825,00
12:38:03	5	13.850,00
12:38:04	10	13.875,00
12:38:09	105	13.850,00
12:39:00	10	13.875,00
12:40:25	4	13.900,00
12:40:35	150	13.850,00
12:41:38	10	13.825,00
12:43:11	1	13.800,00
12:43:11	6	13.775,00
12:43:11	59	13.750,00
12:46:19	34	13.800,00
12:46:45	25	13.850,00
12:48:26	57	13.800,00
12:48:26	5	13.775,00
12:50:46	3	13.800,00
12:50:47	1	13.850,00
12:50:54	9	13.800,00
12:52:36	2	13.850,00
12:52:39	3	13.825,00
12:52:45	2	13.850,00
12:52:47	13	13.800,00
12:55:36	9	13.825,00
12:55:36	117	13.800,00
12:57:24	1	13.750,00
12:57:59	8	13.800,00
12:59:26	11	13.750,00
13:00:14	1	13.775,00
13:02:30	11	13.825,00
13:03:22	3	13.800,00
13:03:41	6	13.825,00
13:03:41	8	13.800,00
13:05:46	42	13.750,00
13:05:56	117	13.800,00
13:06:41	101	13.850,00
13:08:50	56	13.900,00
13:09:51	2	13.950,00
13:10:10	5	13.875,00
13:10:29	1	13.950,00
13:11:27	6	13.925,00
13:11:53	17	13.900,00
13:12:32	3	13.925,00
13:13:40	10	13.900,00
13:13:46	35	13.875,00
13:13:46	101	13.850,00
13:14:05	1	13.750,00
13:16:13	30	13.850,00
13:16:15	1	13.875,00
13:17:25	100	13.825,00
13:17:25	9	13.800,00
13:17:26	3	13.775,00
13:17:27	15	13.800,00
13:18:35	30	13.775,00
13:20:26	1	13.800,00
13:20:26	35	13.825,00
13:20:26	106	13.850,00
13:20:49	5	13.750,00
13:21:03	5	13.800,00
13:22:18	98	13.850,00
13:23:36	592	13.875,00
13:24:42	12	13.775,00
13:25:38	2	13.875,00
13:26:44	10	13.900,00
13:27:56	12	13.875,00
13:27:56	3	13.900,00
13:28:23	17	13.875,00
13:29:34	10	13.800,00
13:29:38	2	13.775,00
13:30:20	5	13.875,00
13:36:56	2	13.850,00
13:38:37	60	13.875,00
13:40:04	8	13.925,00
13:41:20	40	13.875,00
13:41:29	50	13.825,00
13:41:29	9	13.800,00
13:41:29	17	13.775,00
13:42:28	2	13.750,00
13:42:28	2	13.725,00
13:43:08	6	13.825,00
13:43:08	1	13.850,00
13:43:08	2	13.875,00
13:43:56	2	13.850,00
13:46:28	1	13.775,00
13:47:11	7	13.850,00
13:47:11	6	13.900,00
13:49:28	5	13.800,00
13:51:52	11	13.850,00
13:51:55	1	13.800,00
13:52:31	169	13.850,00
13:53:15	6	13.800,00
13:53:15	15	13.775,00
13:54:14	6	13.800,00
13:56:48	131	13.750,00
13:57:39	11	13.800,00
14:00:10	69	13.750,00
14:00:10	8	13.725,00
14:00:10	12	13.700,00
14:02:34	17	13.775,00
14:06:06	31	13.700,00
14:06:50	11	13.750,00
14:08:02	5	13.775,00
14:08:15	110	13.750,00
14:14:04	23	13.775,00
14:15:51	23	13.700,00
14:20:36	5	13.725,00
14:21:00	43	13.675,00
14:23:21	58	13.700,00
14:27:12	32	13.675,00
14:29:16	45	13.650,00
14:32:07	18	13.675,00
14:32:12	20	13.700,00
14:38:42	43	13.625,00
14:42:01	22	13.575,00
14:46:04	32	13.550,00
14:46:32	72	13.575,00
14:47:33	143	13.525,00
14:47:40	2	13.600,00
14:49:50	40	13.575,00
14:49:54	74	13.600,00
14:51:19	8	13.550,00
14:53:37	6	13.600,00
14:55:21	122	13.650,00
15:02:23	58	13.600,00
15:05:41	23	13.625,00
15:05:42	48	13.650,00
15:05:52	14	13.675,00
15:07:19	23	13.650,00
15:08:17	1	13.675,00
15:08:31	15	13.650,00
15:08:44	17	13.675,00
15:14:20	209	13.650,00
15:15:17	28	13.675,00
15:15:21	35	13.650,00
15:15:21	14	13.700,00
15:16:05	6	13.725,00
15:18:57	5	13.700,00
15:22:08	16	13.650,00
15:24:54	1	13.725,00
15:27:46	10	13.700,00
15:28:35	5	13.650,00
15:29:24	28	13.725,00
15:34:01	14	13.650,00
15:35:07	1	13.700,00
15:35:09	55	13.650,00
15:37:13	132	13.600,00
15:45:05	46	13.575,00
15:47:07	19	13.625,00
15:47:49	3	13.550,00
15:48:30	179	13.625,00
15:53:07	127	13.600,00
15:53:09	10	13.575,00
15:53:38	1	13.625,00
15:54:29	15	13.575,00
15:57:54	5	13.625,00
15:59:33	60	13.675,00
16:01:12	4	13.625,00
16:01:35	10	13.675,00
16:01:43	17	13.625,00
16:03:58	7	13.675,00
16:04:22	4	13.650,00
16:04:44	106	13.675,00
16:09:51	14	13.650,00
16:11:24	11	13.625,00
16:11:26	4	13.650,00
16:12:41	45	13.600,00
16:16:11	58	13.650,00
16:17:51	27	13.600,00
16:19:12	66	13.675,00
16:20:14	12	13.625,00
16:21:43	21	13.675,00
16:22:41	1	13.650,00
16:24:38	74	13.625,00
16:24:38	61	13.600,00
16:24:44	25	13.650,00
16:27:57	41	13.600,00
16:27:59	1	13.650,00
16:28:26	10	13.625,00
16:31:36	4	13.650,00
16:31:42	211	13.600,00
16:33:08	10	13.625,00
16:33:10	4	13.600,00
16:33:33	2	13.575,00
16:33:37	28	13.600,00
16:34:05	60	13.575,00
16:34:37	2	13.550,00
16:34:54	227	13.575,00
16:35:38	8	13.550,00
16:36:37	8	13.600,00
16:36:37	40	13.625,00
16:42:52	20	13.650,00
16:42:52	19	13.675,00
16:44:01	90	13.650,00
16:46:42	1	13.675,00
16:47:23	2	13.600,00
16:47:51	58	13.675,00
16:49:23	32	13.600,00
16:50:42	21	13.675,00
16:50:51	432	13.600,00
16:51:00	10	13.625,00
16:52:26	23	13.600,00
16:53:56	50	13.625,00
16:54:05	66	13.600,00
16:54:57	5	13.575,00
16:55:17	10	13.625,00
16:55:18	18	13.575,00
16:55:58	26	13.600,00
16:56:58	19	13.625,00
16:57:12	5	13.575,00
16:58:37	25	13.625,00
16:59:21	8	13.600,00
16:59:46	14	13.625,00
	P. Cierre	13.600,00
	13.691	13.669,317
	Inm.	c/a: 13.100,00
11:18:00	15	13.550,00
11:23:26	1	13.625,00
11:23:45	56	13.650,00
11:28:26	2	13.500,00
11:28:26	3	13.475,00
11:30:14	3	13.600,00
11:37:40	13	13.500,00
11:50:42	6	13.550,00
11:50:42	4	13.700,00
11:55:54	1	13.425,00
11:55:54	10	13.400,00
12:00:32	20	13.300,00
12:16:35	8	13.425,00
12:21:39	7	13.600,00
12:24:06	10	13.700,00
12:31:30	4	13.650,00
12:32:03	21	13.700,00
12:32:48	35	13.750,00
12:36:07	50	13.400,00
12:38:03	2	13.800,00
12:38:09	100	13.825,00
12:39:29	2	13.850,00
12:45:31	5	13.800,00
12:49:34	59	13.850,00
13:24:13	517	13.900,00
14:00:10	8	13.750,00
14:00:10	2	13.725,00
14:05:10	3	13.775,00
14:22:16	2	13.625,00
15:02:23	55	13.550,00
15:14:55	1	13.675,00
15:14:55	1	13.700,00
15:14:55	1	13.800,00
15:14:55	12	13.900,00
15:38:30	1	13.625,00
15:45:05	10	13.600,00
15:47:33	4	13.650,00
16:22:19	1	13.700,00
16:22:41	1	13.675,00
	P. Cierre	13.700,00
	1.056	13.777,249

---

n BITFD

	24hs.	c/a: 10,80
11:29:03	2	11,25
11:32:42	40	11,20
11:36:07	10	11,10
11:40:53	61	11,25
11:55:33	15	11,10
12:22:31	40	11,20
12:27:25	10	11,35
13:14:05	1	11,30
13:28:23	16	11,50
13:30:20	35	11,45
13:30:20	6	11,50
13:42:28	4	11,25
14:29:16	16	11,35
15:50:08	31	11,25
16:41:41	22	11,30
	P. Cierre	11,30
	309	11,278
	Inm.	c/a: 10,80
11:54:28	188	11,15
11:55:39	5	11,10
11:59:18	15	11,05
12:11:45	405	10,95
	P. Cierre	10,95
	613	11,015

---

n BK

	24hs.	c/a: 43.975,00
15:51:22	2	44.100,00
	P. Cierre	44.100,00
	2	44.100,00

---

n BKNG

	24hs.	c/a: 7.070,00
11:10:17	13	7.440,00
11:17:00	2	7.420,00
11:24:41	1	7.400,00
11:24:45	2	7.040,00
11:36:30	6	7.060,00
12:37:25	2	7.120,00
13:01:55	31	7.290,00
13:15:12	2	7.280,00
13:15:12	32	7.290,00
13:15:12	49	7.300,00
13:15:12	7	7.400,00
13:15:12	15	7.410,00
13:15:12	1.500	7.430,00

VOLVER AL INICIO

13:16:09	80	7.660,00
13:22:08	175	7.600,00
13:22:54	1	7.470,00
13:23:06	14	7.600,00
13:24:20	16	7.480,00
13:41:42	14	7.370,00
13:57:07	16	7.400,00
13:57:07	45	7.390,00
14:20:14	64	7.350,00
14:38:11	10	7.360,00
14:38:11	20	7.350,00
14:49:48	1	7.390,00
14:53:33	13	7.350,00
14:56:03	4	7.390,00
14:56:03	236	7.400,00
15:16:08	28	7.360,00
15:49:05	41	7.350,00
16:47:13	1	7.400,00
16:52:34	15	7.350,00
16:54:52	1	7.400,00
16:58:23	7	7.350,00
	P. Cierre	7.350,00
	2.464	7.432,399

n BMY

	24hs.	c/a: 20.475,00
11:04:29	6	20.600,00
11:05:21	5	20.650,00
11:10:36	3	20.525,00
11:19:33	5	20.625,00
11:22:13	6	20.525,00
11:23:26	10	20.625,00
11:24:00	22	20.525,00
11:26:23	6	20.575,00
11:29:19	8	20.500,00
11:33:04	5	20.625,00
11:35:47	27	20.575,00
11:46:21	3	20.550,00
11:48:09	3	20.625,00
12:05:27	2	20.600,00
12:06:16	7	20.525,00
12:19:17	8	20.600,00
12:24:19	7	20.650,00
12:36:37	5	20.575,00
12:37:37	3	20.550,00
12:39:16	6	20.600,00
12:39:47	1	20.550,00
12:41:15	10	20.650,00
12:55:00	11	20.550,00
13:03:49	6	20.600,00
13:06:53	21	20.625,00
13:11:48	39	20.550,00
13:31:16	24	20.525,00
14:01:48	47	20.450,00
14:04:27	5	20.425,00
14:04:58	150	20.400,00
15:46:34	10	20.375,00
15:52:04	2	20.450,00
15:53:35	11	20.375,00
16:14:10	6	20.400,00
16:15:14	11	20.375,00
16:58:05	16	20.500,00
	P. Cierre	20.500,00
	517	20.493,085

	Inm.	c/a: 20.425,00
11:35:47	27	20.525,00
13:49:03	1	20.550,00
	P. Cierre	20.550,00
	28	20.525,893

n BNG

	24hs.	c/a: 23.250,00
11:04:00	10	23.525,00
11:10:30	1	23.425,00
11:15:55	4	23.525,00
11:50:28	1	23.550,00
12:04:15	5	23.400,00
12:04:24	25	23.375,00
12:06:17	200	23.400,00
12:15:56	8	23.450,00
12:19:05	43	23.500,00
12:22:33	7	23.525,00
12:30:44	6	23.450,00
12:34:26	1	23.550,00
12:58:27	1	23.525,00
13:15:01	203	23.500,00
13:25:53	38	23.400,00
14:25:41	20	23.475,00
14:27:18	4	23.550,00
14:35:18	33	23.475,00
15:34:34	1	23.550,00
15:36:32	1	23.575,00
16:07:39	22	23.500,00
16:24:51	2	23.425,00
16:47:54	2	23.475,00
16:58:05	32	23.525,00
	P. Cierre	23.525,00
	670	23.458,284

n BP

	24hs.	c/a: 7.780,00
11:00:21	8	7.650,00
11:00:48	3	7.560,00
11:06:48	5	7.590,00
11:08:39	14	7.560,00
11:10:01	18	7.550,00
11:14:43	24	7.570,00
11:18:22	17	7.560,00
11:21:09	11	7.570,00
11:28:20	4	7.580,00
11:29:49	1	7.590,00
11:30:29	15	7.580,00
11:35:53	190	7.590,00
11:36:34	5	7.570,00
11:37:07	10	7.560,00
11:40:04	10	7.550,00
11:42:41	2	7.580,00
11:44:36	9	7.550,00
11:44:57	5	7.560,00
11:48:29	42	7.580,00
11:55:43	1	7.570,00
11:56:25	5	7.540,00
11:58:10	231	7.560,00
12:04:47	10	7.540,00
12:06:51	600	7.570,00
12:08:07	17	7.540,00
12:15:13	13	7.570,00
12:17:06	17	7.550,00
12:19:25	22	7.580,00
12:25:19	70	7.600,00
12:25:49	15	7.630,00
12:29:49	16	7.610,00
12:29:53	14	7.600,00
12:33:54	2	7.610,00
12:37:52	26	7.600,00
12:41:23	12	7.620,00
12:42:56	1	7.600,00
12:43:30	47	7.580,00
12:46:04	3	7.570,00
12:46:16	1	7.610,00
12:46:50	1	7.620,00
12:48:48	1	7.600,00
12:49:07	33	7.620,00
13:05:30	19	7.630,00
13:13:27	5	7.620,00
13:13:27	7	7.600,00
13:14:03	4	7.630,00
13:20:21	96	7.640,00
13:23:42	1	7.620,00
13:23:42	11	7.600,00
13:24:58	22	7.640,00
13:26:11	14	7.600,00
13:32:04	1	7.640,00
13:33:14	65	7.600,00
13:33:36	79	7.630,00
13:35:52	55	7.600,00
13:40:02	140	7.620,00
13:40:13	2	7.600,00
13:50:06	14	7.620,00
13:52:02	94	7.600,00
13:59:16	5	7.590,00
14:02:57	4	7.610,00
14:04:02	2	7.590,00
14:05:14	6	7.600,00
14:05:55	5	7.610,00
14:05:59	30	7.600,00
14:06:10	18	7.610,00
14:06:19	20	7.580,00
14:08:20	19	7.610,00
14:16:13	6	7.600,00
14:17:23	3	7.610,00
14:18:26	2	7.600,00
14:19:51	30	7.580,00
14:28:07	3	7.600,00
14:28:34	2	7.590,00
14:30:00	1	7.580,00
14:30:59	10	7.600,00
14:33:52	55	7.570,00
14:33:52	18	7.600,00
14:43:47	33	7.610,00
14:43:50	2	7.600,00
14:44:30	1	7.570,00
14:48:57	8	7.610,00
14:50:37	30	7.580,00
14:55:33	22	7.610,00
15:02:50	2	7.600,00
15:07:50	22	7.580,00
15:10:52	3.002	7.620,00
15:24:35	6	7.600,00
15:24:42	2	7.590,00
15:25:24	6	7.600,00
15:26:24	60	7.590,00
15:26:28	26	7.600,00
15:29:24	26	7.610,00
15:41:38	101	7.600,00
15:43:40	25	7.590,00
15:49:36	25	7.600,00
15:51:22	4	7.590,00
15:52:01	20	7.600,00
15:54:21	5	7.590,00
15:54:36	1	7.610,00
15:54:37	2	7.590,00
15:55:48	60	7.600,00
16:01:02	12	7.610,00
16:01:05	1	7.600,00
16:01:45	40	7.610,00
16:03:03	1	7.590,00
16:03:11	2	7.600,00
16:06:37	9	7.610,00
16:12:40	36	7.600,00
16:15:38	110	7.580,00
16:26:32	8	7.600,00
16:27:38	10	7.580,00
16:31:15	2	7.590,00
16:31:36	36	7.570,00
16:34:32	34	7.560,00
16:37:40	1	7.580,00
16:37:54	112	7.560,00
16:44:20	120	7.550,00
16:50:20	18	7.570,00
16:56:13	921	7.580,00
	P. Cierre	7.580,00
	7.380	7.599,404

	Inm.	c/a: 7.780,00
11:44:55	9	7.530,00
12:06:51	1	7.560,00
12:29:49	28	7.590,00
12:42:56	1	7.580,00
12:42:56	7	7.530,00
12:42:56	3	7.520,00
13:40:13	20	7.580,00
14:33:52	1	7.590,00
14:33:52	18	7.580,00
	P. Cierre	7.580,00
	88	7.571,932

n BPD

	24hs.	c/a: 6,48
13:23:42	22	6,21
13:23:42	13	6,20
13:23:42	30	6,15
13:23:42	2	5,90
14:35:34	1	6,18
15:42:45	1	6,22
	P. Cierre	6,22
	69	6,173

n BRFS

	24hs.	c/a: 16.825,00
11:51:44	8	16.700,00
12:10:40	6	16.750,00
12:13:52	4	16.825,00
12:27:37	1	16.900,00
13:01:49	17	16.825,00
13:49:16	6	16.800,00
14:14:28	270	16.775,00
14:23:01	8	16.725,00
14:23:12	1	16.750,00
14:38:30	27	16.800,00
15:09:37	1	16.875,00
15:11:18	8	16.800,00
16:27:17	67	16.700,00
16:42:02	30	16.650,00
	P. Cierre	16.650,00
	454	16.758,15

	Inm.	c/a: 16.600,00
11:54:01	2	17.600,00
14:23:12	1	16.800,00
	P. Cierre	16.800,00
	3	17.333,333

n BRKB

	24hs.	c/a: 25.250,00
11:00:25	268	25.950,00
11:00:26	10	25.500,00
11:00:26	100	25.400,00
11:00:48	2	25.450,00
11:00:49	95	25.400,00
11:00:50	6	25.350,00
11:00:50	40	25.250,00
11:00:53	2	25.450,00
11:00:57	2	25.900,00
11:01:20	13	25.300,00
11:03:02	7	25.175,00
11:03:11	3	25.275,00
11:03:16	2	25.300,00
11:03:27	1	25.325,00
11:03:30	9	25.175,00
11:03:38	2	25.325,00
11:03:59	18	25.175,00
11:07:39	85	25.300,00
11:09:19	4	25.275,00
11:09:45	5	25.300,00
11:10:00	10	25.275,00
11:11:25	6	25.300,00
11:12:12	6	25.225,00
11:12:40	20	25.300,00
11:12:55	11	25.225,00
11:13:48	222	25.250,00
11:14:47	1	25.300,00
11:14:57	11	25.225,00
11:15:26	8	25.300,00
11:15:42	60	25.225,00
11:16:54	4	25.300,00
11:16:55	11	25.200,00
11:17:25	19	25.300,00
11:18:02	1	25.225,00
11:18:11	2	25.200,00
11:19:39	2	25.300,00
11:20:09	28	25.200,00
11:20:35	27	25.300,00
11:21:15	5	25.200,00
11:21:27	10	25.175,00
11:21:28	19	25.300,00
11:22:13	19	25.175,00
11:22:29	6	25.300,00
11:22:34	1	25.150,00
11:22:49	44	25.175,00
11:23:13	1	25.150,00
11:23:19	258	25.175,00
11:23:35	13	25.150,00
11:23:38	94	25.175,00
11:25:58	8	25.125,00
11:28:42	28	25.225,00
11:29:14	4	25.250,00
11:31:30	102	25.225,00
11:32:45	2	25.300,00
11:32:47	11	25.225,00
11:33:01	4	25.300,00
11:33:21	1	25.325,00
11:33:27	2	25.350,00
11:34:11	6	25.300,00
11:34:24	15	25.375,00
11:34:39	9	25.300,00
11:34:48	1	25.400,00
11:35:57	1	25.275,00
11:35:57	13	25.250,00
11:37:19	7	25.400,00
11:38:02	13	25.300,00
11:38:49	4	25.325,00
11:38:57	2	25.375,00
11:39:04	153	25.325,00
11:41:34	14	25.300,00
11:42:00	26	25.325,00
11:44:29	56	25.375,00
11:46:03	4	25.325,00
11:46:14	52	25.300,00
11:46:35	3	25.325,00
11:46:35	7	25.350,00
11:46:39	27	25.275,00
11:47:45	4	25.350,00
11:48:19	17	25.300,00
11:48:52	133	25.350,00
11:51:59	10	25.300,00
11:52:11	7	25.350,00
11:52:11	72	25.375,00
11:55:44	1	25.350,00
11:56:36	16	25.450,00
11:57:51	2	25.350,00
11:59:16	67	25.450,00
12:02:47	7	25.400,00
12:02:54	1	25.450,00
12:03:28	50	25.400,00
12:03:28	1	25.375,00
12:03:28	269	25.350,00
12:04:13	10	25.400,00
12:04:27	8	25.450,00
12:07:09	39	25.400,00
12:08:12	1	25.325,00
12:08:12	9	25.300,00
12:09:17	46	25.400,00
12:11:48	10	25.300,00
12:12:03	4	25.400,00
12:12:04	24	25.425,00
12:13:11	17	25.300,00
12:14:14	11	25.400,00
12:16:57	9	25.350,00
12:18:09	156	25.400,00
12:22:04	8	25.450,00
12:23:55	6	25.475,00
12:25:13	2	25.500,00
12:25:25	2	25.525,00
12:26:14	14	25.500,00
12:26:14	11	25.600,00
12:26:44	4	25.525,00
12:27:10	2	25.575,00
12:27:35	3	25.500,00
12:27:35	5	25.475,00
12:27:50	3	25.575,00
12:27:56	1	25.500,00
12:27:56	3	25.475,00
12:27:57	2	25.600,00
12:29:11	3	25.500,00
12:29:11	14	25.475,00
12:31:01	4	25.600,00
12:31:37	4	25.475,00
12:31:58	7	25.600,00
12:33:24	2	25.475,00
12:33:33	18	25.600,00
12:33:43	5	25.475,00
12:35:04	1	25.600,00
12:36:37	1	25.500,00
12:36:56	11	25.600,00
12:37:36	9	25.500,00
12:38:23	9	25.450,00
12:39:59	514	25.500,00
12:41:15	4.080	25.450,00
12:41:29	2	25.525,00
12:42:35	87	25.475,00
12:43:46	564	25.450,00
12:47:40	4	25.500,00
12:49:42	3	25.550,00
12:50:00	2	25.525,00
12:51:16	2	25.550,00
12:51:35	115	25.525,00
12:52:02	1	25.550,00
12:53:15	9	25.500,00
12:53:29	5.130	25.525,00
12:53:53	1	25.500,00
12:54:07	6	25.550,00
12:54:10	2	25.500,00
12:54:14	2	25.550,00
12:55:05	7.706	25.475,00
12:56:27	29	25.550,00
13:01:54	52	25.475,00
13:03:10	11	25.550,00
13:03:30	18	25.500,00
13:03:30	87	25.475,00
13:03:42	2	25.525,00
13:04:02	10	25.475,00
13:09:17	24	25.450,00
13:09:21	792	25.475,00
13:14:33	98	25.450,00
13:16:16	33	25.400,00
13:16:32	3	25.475,00
13:17:02	10	25.450,00
13:17:11	44	25.475,00
13:17:41	4	25.400,00
13:17:41	14	25.375,00
13:18:32	1	25.450,00
13:18:35	40	25.400,00
13:19:53	4	25.450,00
13:22:48	30	25.475,00
13:27:48	148	25.450,00
13:28:20	7	25.400,00
13:28:28	12	25.450,00
13:30:54	17	25.375,00
13:33:40	7	25.350,00
13:34:29	39	25.425,00
13:34:45	1	25.350,00
13:35:24	39	25.425,00
13:39:24	9	25.350,00
13:39:59	1	25.375,00
13:41:39	25	25.425,00
13:43:08	104	25.400,00
13:45:00	2	25.375,00
13:45:42	1	25.425,00
13:46:21	100	25.375,00
13:46:51	9	25.425,00
13:49:40	3	25.350,00
13:50:49	5	25.325,00
13:53:14	5	25.400,00
13:55:17	10	25.425,00
13:57:09	5	25.400,00
13:57:10	5	25.325,00
13:57:29	917	25.400,00
14:00:48	9	25.325,00
14:01:07	2	25.400,00
14:01:52	8	25.350,00
14:02:18	365	25.400,00
14:02:18	59	25.375,00
14:02:19	726	25.400,00
14:02:52	5	25.375,00
14:03:36	56	25.400,00
14:04:59	53	25.350,00
14:05:29	48	25.400,00
14:06:49	217	25.350,00
14:07:23	71	25.400,00
14:08:27	2	25.375,00
14:08:27	233	25.400,00
14:09:33	4	25.375,00
14:09:41	18	25.400,00
14:11:23	10	25.375,00
14:11:40	1	25.400,00
14:11:48	3	25.350,00
14:12:51	14	25.400,00
14:13:31	1	25.350,00
14:14:01	3.969	25.400,00
14:17:37	1	25.350,00
14:17:48	466	25.400,00
14:18:16	9	25.350,00
14:19:16	8	25.400,00
14:20:20	1	25.350,00
14:20:37	52	25.425,00
14:22:30	11	25.375,00
14:25:15	5	25.450,00
14:25:35	30	25.400,00
14:27:49	12	25.450,00
14:28:16	35	25.400,00
14:28:18	9	25.375,00
14:28:29	29	25.450,00
14:29:49	20	25.475,00
14:31:27	329	25.400,00
14:32:07	4	25.475,00
14:32:36	4	25.400,00
14:32:44	1.294	25.475,00
14:37:00	18	25.425,00
14:38:28	17	25.450,00
14:41:21	29	25.475,00
14:42:36	4	25.425,00
14:42:36	94	25.400,00
14:44:55	28	25.475,00
14:45:08	198	25.400,00
14:46:50	33	25.475,00
14:47:57	236	25.400,00
14:50:46	23	25.475,00
14:51:18	39	25.450,00
14:53:33	4	25.425,00
14:53:33	9	25.400,00
14:56:06	64	25.450,00
14:59:11	71	25.425,00
15:00:25	722	25.475,00
15:07:25	9	25.450,00
15:07:27	9	25.425,00
15:09:05	70	25.500,00
15:09:05	123	25.525,00
15:12:23	67	25.450,00
15:13:59	125	25.525,00
15:18:06	6	25.500,00
15:19:46	115	25.525,00
15:21:13	5	25.450,00
15:21:27	43	25.425,00
15:21:31	1	25.500,00
15:22:42	18	25.425,00
15:23:37	110	25.450,00
15:27:07	27	25.475,00
15:31:16	4	25.450,00
15:32:03	1	25.400,00
15:32:40	24	25.450,00
15:33:07	2	25.400,00
15:33:21	390	25.450,00
15:36:44	3	25.400,00
15:37:15	34	25.450,00
15:38:26	18	25.425,00
15:38:42	81	25.450,00
15:41:49	10	25.400,00
15:42:14	390	25.450,00
15:44:16	68	25.400,00
15:45:46	24	25.425,00
15:47:16	1	25.350,00
15:47:26	5	25.425,00
15:47:38	12	25.350,00
15:53:18	36	25.400,00
15:54:37	1	25.350,00
15:55:06	100	25.400,00
15:56:31	50	25.425,00
15:57:43	19	25.375,00
15:58:04	1	25.350,00
16:00:03	1	25.425,00
16:01:50	7	25.400,00
16:03:53	1	25.325,00
16:04:04	16	25.400,00
16:10:40	2	25.425,00
16:12:29	59	25.375,00
16:15:38	1	25.400,00
16:15:41	1	25.375,00
16:18:07	123	25.400,00
16:20:54	1	25.350,00
16:22:16	39	25.400,00
16:24:40	2	25.350,00
16:25:34	16	25.400,00
16:30:08	179	25.350,00
16:30:08	16	25.325,00
16:31:48	10	25.375,00
16:36:49	3	25.350,00
16:38:19	15	25.400,00
16:39:33	1	25.350,00
16:42:13	35	25.400,00
16:47:13	100	25.375,00
16:49:36	6	25.350,00
16:50:51	1	25.375,00
16:50:57	5	25.350,00
16:51:45	19	25.400,00
16:51:45	2	25.350,00
16:53:46	2	25.400,00
16:54:23	18	25.350,00
16:54:33	31	25.375,00
16:56:56	4	25.350,00
16:59:16	10	25.400,00
	P. Cierre	25.375,00
	36.706	25.446,135

	Inm.	c/a: 25.200,00
11:01:20	13	25.325,00
11:09:47	26	25.300,00
11:14:38	1	25.275,00
11:17:24	4	25.300,00
11:24:10	16	25.200,00
11:25:58	6	25.075,00
11:28:26	1	25.050,00
11:29:14	4	25.275,00
11:39:52	12	25.300,00
11:41:34	25	25.250,00
11:42:06	25	25.300,00
11:55:15	1	25.350,00
12:00:13	3	25.300,00
12:06:23	1	25.400,00
12:08:43	5	25.300,00
12:12:03	3	25.425,00
12:25:25	2	25.475,00
12:29:01	4	25.575,00
12:31:49	1	25.600,00
12:40:49	4	25.425,00
12:47:17	16	25.400,00
12:49:11	2	25.425,00
12:50:00	2	25.450,00
12:53:53	1	25.425,00
12:57:25	12	25.500,00
13:03:42	8	25.525,00
13:03:42	2	25.550,00
13:18:35	5	25.425,00
13:21:14	10	25.400,00

VOLVER AL INICIO

13:21:14	3	25.350,00
13:23:42	1	25.500,00
13:24:57	32	25.350,00
13:52:24	12	25.300,00
13:53:22	2	25.350,00
13:57:11	61	25.300,00
14:02:24	4	25.350,00
14:07:56	3	25.375,00
14:08:27	2	25.325,00
14:18:05	5	25.425,00
14:21:59	19	25.450,00
14:25:35	72	25.325,00
14:28:27	2	25.300,00
14:34:20	15	25.400,00
14:47:42	113	25.500,00
14:59:11	1	25.350,00
15:03:40	35	25.400,00
15:07:25	18	25.375,00
15:11:14	10	25.500,00
15:21:13	2	25.375,00
15:21:15	8	25.500,00
15:32:40	24	25.475,00
15:36:44	3	25.325,00
15:56:19	2	25.300,00
16:01:49	38	25.325,00
16:10:26	1	25.425,00
16:13:17	15	25.325,00
16:20:47	2	25.350,00
	P. Cierre	25.325,00
	720	25.374,306

n BRKBD

	24hs.	c/a: 21,00
11:00:28	66	21,00
11:01:50	2	21,25
11:02:23	6	21,05
11:02:42	31	21,00
11:03:12	1	20,80
11:05:33	46	21,20
11:11:32	2	21,15
11:25:19	12	20,95
11:33:20	2	20,90
11:34:02	156	21,15
11:51:19	9	20,90
11:54:26	10	21,15
12:20:17	27	21,00
12:57:31	37	21,10
13:36:04	1	21,00
13:36:11	10	21,10
14:08:36	15	21,05
14:10:09	25	21,00
14:11:40	15	21,05
14:14:49	18	21,00
14:25:23	64	21,15
15:02:20	12	21,20
15:03:17	706	21,15
15:08:07	190	21,20
15:28:05	3	21,15
15:30:27	2	21,25
15:40:53	33	21,20
15:57:09	3	21,10
15:59:21	128	21,25
16:42:28	1	21,20
16:44:44	18	21,25
16:45:35	7	21,10
16:48:05	33	21,20
	P. Cierre	21,20
	1.691	21,146

	Inm.	c/a: 21,00
11:26:55	4	21,00
11:30:19	1	21,20
11:32:27	25	20,90
13:03:41	10	21,15
13:06:10	1	21,00
13:39:09	12	21,10
13:45:58	26	21,20
14:18:49	4	21,10
14:56:36	5	21,20
15:56:17	2	21,05
15:57:08	42	21,15
16:14:05	5	21,05
	P. Cierre	21,05
	137	21,10

n BSBR

	24hs.	c/a: 6.560,00
12:28:32	1	6.620,00
12:38:28	3	6.590,00
12:42:27	8	6.600,00
13:11:58	1	6.590,00
13:28:35	6	6.620,00
13:28:35	1	6.640,00
13:54:46	8	6.600,00
15:29:25	4	6.570,00
16:05:35	50	6.610,00
16:15:17	26	6.570,00
16:26:40	3	6.530,00
	P. Cierre	6.530,00
	111	6.595,766

n C

	24hs.	c/a: 24.725,00
11:00:04	20	24.725,00
11:03:11	4	25.175,00
11:03:35	5	25.275,00
11:03:35	2	25.300,00
11:04:00	1	25.175,00
11:06:11	14	25.125,00
11:07:04	5	25.250,00
11:10:37	4	25.100,00
11:13:30	13	25.175,00
11:13:36	2	25.100,00
11:18:32	565	25.075,00
11:19:48	3	25.175,00
11:23:20	806	25.025,00
11:25:13	117	25.000,00
11:27:31	20	25.050,00
11:29:51	40	25.025,00
11:30:11	2	25.050,00
11:34:06	1	25.175,00
11:40:52	4	25.075,00
11:41:35	2	25.050,00
11:42:12	3	25.150,00
11:46:53	44	25.100,00
11:47:34	10	25.200,00
11:48:33	1	25.100,00
11:49:49	4	25.200,00
11:53:41	8	25.050,00
11:54:32	55	25.150,00
12:06:15	1	25.175,00
12:08:00	4	25.125,00
12:11:48	10	25.025,00
12:16:25	2	25.125,00
12:16:56	3	25.150,00
12:21:01	4	25.075,00
12:23:42	6	25.200,00
12:23:50	3	25.250,00
12:26:07	46	25.175,00
12:26:48	1	25.150,00
12:32:56	1	25.275,00
12:40:37	5	25.200,00
12:43:23	13	25.225,00
12:51:58	2	25.125,00
12:52:55	5	25.250,00
12:54:12	1	25.150,00
12:54:29	17	25.250,00
13:02:47	2	25.175,00
13:04:25	20	25.250,00
13:05:47	10	25.200,00
13:09:09	17	25.300,00
13:13:44	75	25.175,00
13:16:31	790	25.300,00
13:20:45	2	25.325,00
13:21:19	21	25.225,00
13:36:00	2	25.200,00
13:37:59	5	25.300,00
13:39:43	10	25.200,00
13:44:10	3	25.300,00
13:45:06	6	25.275,00
13:51:39	1	25.200,00
13:52:35	1	25.275,00
13:57:09	2	25.200,00
13:58:43	7	25.150,00
14:02:24	1	25.275,00
14:14:13	2	25.150,00
14:25:48	9	25.200,00
14:27:48	3	25.325,00
14:28:44	4	25.225,00
14:32:41	3	25.350,00
14:37:09	3	25.375,00
14:41:18	1	25.300,00
14:48:50	3	25.425,00
14:54:38	1	25.400,00
15:06:48	36	25.375,00
15:11:07	1	25.425,00
15:12:45	22	25.450,00
15:17:06	271	25.325,00
15:25:41	2	25.300,00
15:32:19	40	25.350,00
15:33:21	20	25.375,00
15:33:32	40	25.350,00
15:35:25	47	25.400,00
15:36:49	20	25.300,00
15:40:36	1	25.375,00
15:41:41	5	25.275,00
15:44:57	3	25.250,00
15:45:46	73	25.350,00
15:58:25	1	25.250,00
16:08:45	6	25.300,00
16:14:18	47	25.250,00
16:45:30	2	25.300,00
16:45:32	100	25.200,00
16:47:38	7	25.325,00
16:51:57	2	25.225,00
16:53:53	161	25.250,00
16:56:57	8	25.400,00
16:58:05	1	25.300,00
	P. Cierre	25.250,00
	3.792	25.178,244

	Inm.	c/a: 24.600,00
11:13:36	2	25.025,00
11:19:48	3	25.200,00
11:25:13	40	25.025,00
11:40:52	4	25.000,00
11:49:49	3	25.225,00
12:08:00	1	25.150,00
12:52:55	5	25.275,00
13:21:19	8	25.150,00
13:26:29	1	25.300,00
14:26:59	8	25.125,00
14:28:44	4	25.150,00
15:55:39	1	25.375,00
16:14:18	19	25.175,00
	P. Cierre	25.175,00
	99	25.107,576

n C.D

	24hs.	c/a: 20,35
11:48:33	1	20,70
12:06:15	1	20,85
12:06:15	1	21,15
13:03:59	23	21,10
14:25:48	1	20,75
14:37:09	4	21,00
15:17:06	249	20,80
15:41:41	5	20,75
15:45:46	47	21,00
	P. Cierre	21,00
	332	20,852

	Inm.	c/a: 21,75
11:52:06	31	21,70
	P. Cierre	21,70
	31	21,70

n CAAP

	24hs.	c/a: 86.450,00
11:47:14	2	89.250,00
11:55:02	3	89.150,00
11:56:25	15	89.500,00
11:56:42	2	89.550,00
12:16:55	154	89.450,00
12:21:21	1	89.850,00
12:26:44	1	89.900,00
12:30:13	2	90.300,00
12:47:47	1	90.500,00
12:53:50	1	90.300,00
13:09:22	2	90.600,00
13:18:54	1	90.450,00
14:51:09	1	89.950,00
15:12:46	1	90.400,00
15:49:31	10	90.100,00
16:19:28	71	89.850,00
16:33:02	12	89.800,00
16:41:52	4	89.450,00
16:59:47	1	89.850,00
	P. Cierre	89.850,00
	285	89.619,649

	Inm.	c/a: 87.300,00
12:53:50	1	90.000,00
15:12:46	1	90.500,00
	P. Cierre	90.500,00
	2	90.250,00

n CAH

	24hs.	c/a: 44.575,00
11:33:06	2	44.750,00
11:35:41	1	44.900,00
11:47:32	2	44.550,00
12:55:16	1	44.700,00
13:06:05	4	44.600,00
13:12:33	1	44.575,00
13:19:38	4	44.800,00
13:24:14	6	45.025,00
13:30:24	1	45.000,00
13:34:35	11	44.975,00
13:38:59	1	44.900,00
13:41:06	2	44.975,00
13:41:36	1	44.950,00
13:43:12	2	44.925,00
13:44:09	3	44.900,00
13:44:29	2	44.800,00
13:48:20	11	44.850,00
13:59:21	3	44.875,00
14:05:45	2	44.900,00
14:09:28	5	44.850,00
14:16:07	8	44.825,00
14:19:50	16	44.800,00
14:20:29	4	44.825,00
14:28:27	10	44.750,00
14:28:34	1	44.700,00
14:28:51	1	44.750,00
14:30:00	20	44.700,00
14:33:33	5	44.825,00
14:36:29	13	44.800,00
14:47:31	2	44.850,00
14:58:44	12	44.825,00
15:25:13	11	44.800,00
15:36:58	4	44.825,00
15:51:22	10	44.650,00
15:55:00	4	44.800,00
15:59:49	5	44.825,00
16:17:20	2	44.875,00
16:28:35	1	44.825,00
16:35:56	1	44.875,00
16:40:47	10	44.850,00
16:55:59	23	44.900,00
16:58:05	2	44.825,00
	P. Cierre	44.900,00
	230	44.818,37

n CAR

	24hs.	c/a: 3.880,00
11:03:24	4	4.075,00
11:13:01	10	4.090,00
11:35:34	1	4.070,00
11:44:17	100	4.035,00
11:50:19	4	4.065,00
11:52:47	32	4.030,00
11:56:04	15	4.035,00
12:08:29	23	4.015,00
13:45:39	3	4.020,00
14:05:47	35	4.045,00
14:05:47	234	4.050,00
15:26:59	1	4.005,00
16:53:57	10	4.060,00
16:58:05	5	4.035,00
	P. Cierre	4.050,00
	477	4.043,973

n CAT

	24hs.	c/a: 23.175,00
11:00:08	20	23.775,00
11:00:10	2	23.750,00
11:00:11	18	23.700,00
11:03:12	23	24.050,00
11:05:35	1	24.100,00
11:05:50	2	24.025,00
11:06:40	10	24.050,00
11:12:34	22	23.925,00
11:14:15	16	23.850,00
11:14:18	8	23.950,00
11:15:19	9	23.925,00
11:17:11	22	23.850,00
11:18:05	5	23.800,00
11:20:34	1	23.900,00
11:26:27	3	23.725,00
11:29:33	6	23.800,00
11:30:47	7	23.725,00
11:32:05	13	23.800,00
11:32:47	2	23.850,00
11:35:48	56	23.750,00
11:37:19	9	23.775,00
11:37:44	36	23.850,00
11:39:16	1	23.800,00
11:40:45	17	23.750,00
11:46:59	2	23.725,00
11:48:03	1	23.825,00
11:50:04	1	23.750,00
11:51:11	1	23.825,00
11:55:55	40	23.725,00
12:03:45	10	23.800,00
12:05:38	1	23.700,00
12:06:04	6	23.800,00
12:07:29	36	23.700,00
12:11:27	9	23.825,00
12:15:43	15	23.800,00
12:18:11	66	23.825,00
12:18:18	15	23.850,00
12:22:03	7	23.775,00
12:23:41	30	23.875,00
12:25:15	47	23.900,00
12:32:51	35	23.925,00
12:36:39	5	23.875,00
12:49:41	3	23.900,00
12:51:33	34	23.925,00
12:51:52	67	23.950,00
12:55:36	26	24.000,00
12:55:51	5	23.975,00
12:58:27	32	24.000,00
13:01:06	8	24.050,00
13:05:02	1	24.000,00
13:08:46	8	23.950,00
13:10:57	16	23.975,00
13:12:35	5	24.000,00
13:28:50	1	23.950,00
13:32:50	34	23.925,00
13:39:31	26	24.000,00
13:47:29	10	23.950,00
13:53:13	2	23.900,00
14:07:44	2	23.975,00
14:13:12	2	24.000,00
14:16:42	22	23.900,00
14:24:06	11	23.950,00
14:27:13	5	24.000,00
14:31:27	334	23.950,00
14:33:36	1	24.000,00
14:36:19	10	23.950,00
14:38:39	1	24.000,00
14:39:16	20	24.025,00
14:39:35	37	23.975,00
14:41:52	93	24.050,00
14:45:24	8	24.075,00
14:46:20	1	24.100,00
14:47:11	36	24.050,00
14:54:52	2	24.100,00
14:55:01	35	24.050,00
14:55:30	13	24.100,00
14:55:30	52	24.125,00
14:55:45	9	24.150,00
15:02:53	5	24.175,00
15:06:04	13	24.125,00
15:09:43	55	24.175,00
15:10:24	23	24.125,00
15:12:17	1	24.175,00
15:12:17	142	24.200,00
15:13:02	51	24.225,00
15:15:27	12	24.150,00
15:22:49	4	24.200,00
15:24:17	2	24.150,00
15:24:17	16	24.100,00
15:25:17	4	24.150,00
15:25:26	8	24.100,00
15:26:08	1	24.150,00
15:26:53	5	24.100,00
15:32:19	3	24.150,00
15:36:53	2	24.050,00
15:39:38	1	24.150,00
15:41:02	9	24.050,00
15:44:36	13	24.150,00
15:50:32	1	24.050,00
15:56:21	2	24.100,00
15:56:33	1	24.000,00
15:58:08	15	24.100,00
16:07:37	17	24.000,00
16:18:47	9	24.100,00
16:19:57	12	24.000,00
16:24:08	5	23.925,00
16:30:27	112	24.000,00
16:33:27	27	23.925,00
16:37:31	4	24.000,00
16:39:30	55	23.950,00
16:40:06	6	24.000,00
16:45:29	4	23.900,00
16:47:41	22	24.025,00
16:52:56	5	24.050,00
16:56:56	3	23.975,00
16:58:05	25	24.000,00
	P. Cierre	24.000,00
	2.303	23.974,544

	Inm.	c/a: 23.125,00
11:00:08	40	23.600,00
11:12:34	22	23.950,00
11:18:20	1	23.725,00
11:25:51	2	23.800,00
11:37:19	9	23.700,00
12:24:07	17	23.800,00
12:53:19	2	23.900,00
12:55:51	5	23.925,00
13:32:50	1	23.850,00
14:16:42	2	23.825,00
14:27:05	1	24.000,00
14:31:27	334	23.875,00
14:41:52	12	24.075,00
14:54:46	2	23.975,00
15:01:37	38	24.125,00
15:01:37	37	24.150,00
15:44:05	40	24.100,00
16:00:19	12	24.125,00
	P. Cierre	24.100,00
	577	23.913,258

n CATD

	24hs.	c/a: 19,15
11:14:18	8	19,90
11:29:33	5	19,75
11:35:48	1	19,55
12:05:38	1	19,50
12:37:53	4	19,75
13:08:43	10	19,70
14:20:57	3	19,65
14:39:35	37	19,75
15:06:04	40	19,85
15:26:53	5	19,80
	P. Cierre	19,80
	114	19,787

n CCL

	24hs.	c/a: 7.340,00
12:10:30	26	7.640,00
12:28:02	1	7.700,00
12:35:37	10	7.660,00
13:15:46	61	7.690,00
13:26:36	6	7.680,00
14:05:10	10	7.560,00
14:08:12	41	7.620,00
14:28:13	3	7.650,00
14:55:24	1	7.720,00
15:45:02	637	7.700,00
15:51:20	128	7.720,00
15:58:22	1	7.650,00
16:37:27	1	7.680,00
	P. Cierre	7.680,00
	926	7.694,59

	Inm.	c/a: 7.620,00
12:23:23	3	7.280,00
	P. Cierre	7.280,00
	3	7.280,00

n CCLD

	24hs.	c/a: 6,26
15:58:22	1	6,29
	P. Cierre	6,29
	1	6,29

n CDE

	24hs.	c/a: 9.010,00
11:02:53	380	9.250,00
11:03:23	88	9.260,00
11:20:48	20	9.310,00
11:22:15	264	9.250,00
11:37:35	19	9.280,00
12:00:22	6	9.270,00
12:02:15	1	9.250,00
12:05:04	27	9.280,00
12:08:08	32	9.350,00
12:13:11	25	9.400,00
12:15:41	2	9.420,00
12:20:24	10	9.470,00
12:37:45	5	9.430,00
12:51:35	1	9.440,00
12:56:09	1	9.390,00
13:03:48	16	9.370,00
13:03:58	4	9.400,00
13:05:11	5	9.320,00
13:06:16	8	9.330,00
13:06:26	1	9.320,00
13:10:55	8	9.290,00
13:48:11	37	9.310,00
14:10:55	65	9.340,00
14:25:52	108	9.400,00
14:35:25	2	9.330,00
14:38:36	8	9.340,00
14:39:43	8	9.330,00
14:42:32	20	9.300,00
14:42:32	19	9.280,00
14:50:33	40	9.260,00
14:51:41	3	9.250,00
15:00:46	22	9.320,00
15:09:41	10	9.250,00
15:52:32	1	9.300,00
15:56:31	13	9.330,00
15:59:47	12	9.300,00
16:04:10	50	9.270,00
16:27:50	1	9.240,00
16:30:33	1	9.200,00
16:44:45	10	9.190,00
16:46:00	30	9.200,00
16:55:13	9	9.290,00
	P. Cierre	9.220,00
	1.392	9.284,763

n CL

	24hs.	c/a: 42.525,00
11:14:57	1	42.175,00
11:34:51	1	42.350,00
11:38:48	1	42.275,00
11:47:53	1	42.225,00
11:51:09	1	42.400,00
12:00:34	37	42.550,00
12:31:37	1	42.425,00
13:04:42	1	42.250,00
13:12:00	4	42.325,00
13:21:58	1	42.300,00
13:37:50	22	42.325,00
13:48:48	1	42.150,00
14:08:15	23	42.075,00
14:21:51	30	42.125,00
14:30:00	1	42.175,00
14:45:07	3	42.300,00
16:34:20	1	42.050,00
16:58:05	40	42.275,00
	P. Cierre	42.275,00
	170	42.287,941

n COIN

	24hs.	c/a: 7.580,00
11:00:14	64	7.770,00
11:00:48	9	7.800,00
11:01:12	34	7.850,00
11:02:07	280	7.810,00
11:03:27	10	7.840,00
11:03:50	5	7.820,00
11:03:54	25	7.830,00
11:04:00	10	7.810,00
11:04:04	2	7.820,00
11:04:19	220	7.850,00
11:06:06	361	7.840,00
11:06:52	38	7.820,00
11:07:11	5	7.840,00
11:07:45	25	7.820,00
11:07:55	1	7.790,00
11:08:09	1	7.830,00
11:08:11	70	7.800,00
11:08:13	1	7.840,00
11:08:44	203	7.820,00
11:08:51	9	7.840,00
11:08:54	125	7.820,00
11:09:05	15	7.840,00
11:09:12	446	7.830,00
11:09:20	20.747	7.840,00
11:09:40	425	7.850,00
11:09:52	466	7.860,00
11:10:10	13	7.890,00
11:10:14	2	7.870,00
11:10:27	191	7.890,00
11:10:39	32	7.900,00
11:10:48	1	7.880,00
11:11:03	248	7.890,00
11:11:07	774	7.900,00

VOLVER AL INICIO

11:11:21	3	7.910,00
11:11:24	3	7.890,00
11:11:24	4	7.880,00
11:11:25	34	7.920,00
11:11:47	1	7.870,00
11:11:51	12	7.880,00
11:11:51	518	7.870,00
11:11:58	16	7.890,00
11:12:24	10	7.860,00
11:12:34	5	7.890,00
11:12:56	1	7.870,00
11:13:06	26	7.890,00
11:13:09	191	7.910,00
11:13:30	3	7.900,00
11:13:31	10	7.890,00
11:13:36	2	7.910,00
11:14:07	1	7.900,00
11:14:35	32	7.890,00
11:14:58	560	7.900,00
11:15:05	248	7.920,00
11:15:39	210	7.930,00
11:16:21	5	7.940,00
11:16:24	2.627	7.920,00
11:16:31	32	7.930,00
11:17:16	1	7.890,00
11:17:39	121	7.930,00
11:17:53	2	7.950,00
11:17:59	92	7.930,00
11:18:19	2.000	7.940,00
11:18:20	158	7.950,00
11:18:20	142	7.960,00
11:18:35	1	7.940,00
11:18:42	5	7.960,00
11:18:44	20	7.940,00
11:18:58	10	7.960,00
11:19:11	2	7.940,00
11:19:12	20	7.960,00
11:19:14	63	7.950,00
11:19:17	19	7.970,00
11:19:37	100	7.980,00
11:19:43	97	7.950,00
11:21:40	2.049	7.940,00
11:22:32	409	7.950,00
11:23:32	15	7.970,00
11:23:34	25	7.950,00
11:23:35	18	7.970,00
11:23:36	766	7.950,00
11:23:59	25	7.970,00
11:23:59	75	7.950,00
11:24:05	8	7.970,00
11:24:05	517	7.960,00
11:24:05	103	7.970,00
11:24:07	25	7.960,00
11:24:07	22	7.970,00
11:24:10	25	7.960,00
11:24:10	137	7.970,00
11:24:12	25	7.960,00
11:24:13	347	7.970,00
11:24:14	25	7.960,00
11:24:19	1	7.970,00
11:24:21	20	7.940,00
11:24:23	26	7.950,00
11:24:41	3	7.930,00
11:24:54	25	7.950,00
11:24:54	16	7.960,00
11:25:13	106	7.950,00
11:25:38	38	7.960,00
11:26:13	7	7.930,00
11:26:51	10	7.940,00
11:26:52	617	7.950,00
11:27:16	417	7.960,00
11:27:46	33	7.940,00
11:28:15	92	7.930,00
11:28:19	626	7.920,00
11:29:04	10	7.890,00
11:29:08	106	7.860,00
11:29:29	438	7.900,00
11:29:46	2	7.880,00
11:29:55	2.565	7.900,00
11:30:15	27	7.910,00
11:30:29	2	7.900,00
11:30:47	124	7.910,00
11:31:05	10	7.900,00
11:31:11	2	7.880,00
11:31:56	4	7.890,00
11:31:56	105	7.900,00
11:32:49	81	7.910,00
11:32:53	202	7.900,00
11:33:47	267	7.910,00
11:33:52	10	7.890,00
11:33:53	652	7.910,00
11:34:00	20	7.930,00
11:34:05	50	7.910,00
11:34:14	6.343	7.920,00
11:34:14	9	7.900,00
11:34:16	6	7.910,00
11:34:16	3	7.920,00
11:34:16	25	7.910,00
11:34:19	6.343	7.920,00
11:34:24	125	7.910,00
11:35:03	1	7.920,00
11:35:09	125	7.910,00
11:35:36	975	7.920,00
11:35:38	25	7.910,00
11:35:39	3.979	7.920,00
11:35:44	137	7.930,00
11:36:07	1.814	7.940,00
11:36:27	10	7.950,00
11:36:27	10	7.930,00
11:36:28	289	7.950,00
11:36:32	2	7.960,00
11:36:58	84	7.940,00
11:37:10	26	7.950,00
11:37:11	2.131	7.960,00
11:37:20	260	7.970,00
11:37:20	62	7.960,00
11:37:24	24	7.980,00
11:37:39	5	7.970,00
11:38:08	5	7.980,00
11:38:21	566	7.960,00
11:38:28	1.000	7.980,00
11:38:47	4	7.990,00
11:38:50	120	7.980,00
11:39:20	119	7.990,00
11:39:32	2	8.000,00
11:40:08	17	7.990,00
11:40:24	1	7.960,00
11:41:34	6	7.980,00
11:41:34	14	7.970,00
11:41:35	1	7.960,00
11:42:05	515	7.950,00
11:43:16	55	7.970,00
11:43:29	723	7.980,00
11:43:35	9	7.960,00
11:43:36	10	7.970,00
11:43:41	105	7.960,00
11:44:06	15	7.980,00
11:44:36	11	7.970,00
11:44:38	1.591	7.960,00
11:45:25	2	7.980,00
11:45:54	1.050	7.970,00
11:46:10	10	7.980,00
11:46:12	9	7.960,00
11:46:21	50	7.970,00
11:46:23	116	7.980,00
11:46:26	25	7.970,00
11:46:27	17	7.980,00
11:46:28	50	7.970,00
11:46:37	210	7.980,00
11:46:39	50	7.970,00
11:46:44	51	7.980,00
11:46:44	25	7.970,00
11:46:44	20	7.980,00
11:46:46	25	7.970,00
11:46:48	612	7.980,00
11:47:06	1	7.970,00
11:47:12	12	8.000,00
11:47:33	13	7.970,00
11:48:04	844	7.950,00
11:48:12	172	7.930,00
11:48:32	108	7.960,00
11:48:45	37	7.930,00
11:48:49	5	7.950,00
11:48:49	508	7.930,00
11:49:20	221	7.960,00
11:50:47	17	7.950,00
11:51:17	9	7.960,00
11:51:26	217	7.950,00
11:51:38	11	7.940,00
11:51:40	17	7.920,00
11:52:56	457	7.930,00
11:53:09	17	7.920,00
11:53:19	41	7.930,00
11:53:50	124	7.940,00
11:53:50	127	7.930,00
11:53:56	2	7.910,00
11:54:09	106	7.930,00
11:54:30	153	7.950,00
11:54:30	75	7.930,00
11:54:51	15	7.950,00
11:55:22	12	7.910,00
11:55:30	75	7.900,00
11:55:32	58	7.890,00
11:55:33	29	7.880,00
11:55:47	30	7.900,00
11:56:11	1.379	7.880,00
11:56:41	327	7.910,00
11:57:06	2	7.900,00
11:57:08	164	7.910,00
11:57:56	101	7.900,00
11:58:43	5	7.910,00
11:58:45	3	7.900,00
11:58:58	100	7.910,00
11:59:17	4	7.880,00
11:59:38	25	7.900,00
11:59:46	76	7.920,00
12:00:31	10.321	7.860,00
12:01:24	31	7.850,00
12:01:25	51	7.840,00
12:01:40	135	7.830,00
12:01:44	227	7.820,00
12:02:04	7.129	7.830,00
12:02:10	1	7.820,00
12:02:34	800	7.850,00
12:03:06	128	7.900,00
12:03:38	8	7.880,00
12:03:41	1	7.850,00
12:03:59	25	7.870,00
12:04:00	244	7.880,00
12:04:06	9	7.900,00
12:04:29	14	7.880,00
12:04:46	850	7.900,00
12:05:00	1	7.890,00
12:05:01	1.106	7.900,00
12:05:09	1.007	7.910,00
12:05:31	16	7.900,00
12:05:45	25	7.930,00
12:06:17	662	7.910,00
12:06:36	4.667	7.920,00
12:07:16	58	7.910,00
12:07:26	15	7.930,00
12:07:26	6	7.940,00
12:07:26	65	7.910,00
12:07:36	3	7.940,00
12:07:40	107	7.910,00
12:08:43	75	7.930,00
12:08:48	6.291	7.940,00
12:08:48	298	7.930,00
12:09:02	1.596	7.940,00
12:09:04	30	7.950,00
12:09:21	4	7.930,00
12:09:40	6	7.950,00
12:09:50	1	7.930,00
12:10:05	1.126	7.950,00
12:10:32	103	7.960,00
12:10:48	100	7.940,00
12:11:09	2.653	7.970,00
12:14:30	6	7.990,00
12:14:51	102	7.960,00
12:15:18	23	7.990,00
12:15:22	12	7.980,00
12:15:45	109	7.990,00
12:15:50	49	7.980,00
12:16:27	206	7.990,00
12:16:37	20.995	8.000,00
12:16:58	6	8.010,00
12:17:02	3	7.990,00
12:17:22	237	8.010,00
12:17:40	453	8.020,00
12:17:52	65	8.010,00
12:17:58	56	8.020,00
12:17:59	20	8.000,00
12:18:00	13	8.010,00
12:18:12	12	8.030,00
12:18:16	15	8.040,00
12:18:43	460	8.000,00
12:19:20	10	8.030,00
12:19:30	387	8.000,00
12:19:30	4.298	7.990,00
12:19:34	12	8.030,00
12:19:40	4	8.000,00
12:19:45	5	7.990,00
12:19:54	90	8.000,00
12:19:55	275	8.030,00
12:20:02	250	8.000,00
12:20:05	75	8.020,00
12:20:09	118	8.030,00
12:20:33	96	8.050,00
12:20:52	24	8.060,00
12:20:53	60	8.050,00
12:20:59	20	8.040,00
12:21:16	45	8.060,00
12:21:22	1	8.070,00
12:21:31	130	8.080,00
12:22:20	102	8.090,00
12:22:20	2.738	8.100,00
12:22:21	9	8.110,00
12:22:21	1.725	8.100,00
12:22:22	742	8.080,00
12:22:26	210	8.100,00
12:22:51	3	8.110,00
12:22:51	612	8.100,00
12:23:34	100	8.090,00
12:23:40	48	8.100,00
12:24:07	182	8.110,00
12:24:17	81	8.120,00
12:24:17	24	8.110,00
12:24:18	161	8.120,00
12:24:27	24	8.110,00
12:24:40	27	8.120,00
12:24:42	15	8.100,00
12:24:46	50	8.110,00
12:25:13	88	8.120,00
12:26:02	38	8.130,00
12:26:10	406	8.120,00
12:26:56	6	8.140,00
12:26:59	243	8.120,00
12:27:25	1	8.130,00
12:27:39	22	8.110,00
12:28:06	71	8.100,00
12:29:02	1.248	8.120,00
12:29:23	10	8.130,00
12:29:30	52	8.140,00
12:30:17	10	8.120,00
12:30:34	10	8.110,00
12:30:39	121	8.100,00
12:31:51	4	8.090,00
12:31:57	1	8.130,00
12:32:09	66	8.100,00
12:33:06	24	8.080,00
12:33:12	68	8.100,00
12:33:21	21	8.090,00
12:33:22	16	8.100,00
12:33:28	3	8.090,00
12:33:46	206	8.100,00
12:34:16	9	8.110,00
12:35:00	66	8.150,00
12:35:32	5	8.120,00
12:36:13	1	8.150,00
12:36:24	3	8.130,00
12:36:40	10	8.120,00
12:36:43	7	8.130,00
12:37:11	3.543	8.110,00
12:37:34	7	8.120,00
12:37:54	49	8.130,00
12:39:07	5	8.110,00
12:39:17	1	8.120,00
12:39:17	55	8.110,00
12:39:24	20	8.100,00
12:39:40	5	8.080,00
12:40:00	5	8.100,00
12:40:26	2	8.080,00
12:40:30	5	8.090,00
12:41:31	3	8.080,00
12:41:38	18	8.110,00
12:41:53	1	8.100,00
12:41:59	60	8.110,00
12:42:04	35	8.100,00
12:42:52	4	8.080,00
12:42:56	9	8.100,00
12:43:00	10	8.090,00
12:43:06	233	8.080,00
12:43:30	3	8.070,00
12:43:30	2	8.060,00
12:43:30	145	8.050,00
12:43:56	95	8.060,00
12:44:18	10	8.070,00
12:45:07	400	8.080,00
12:45:11	141	8.110,00
12:45:21	23	8.100,00
12:46:21	205	8.120,00
12:46:42	1	8.100,00
12:46:46	122	8.120,00
12:47:04	5	8.100,00
12:47:34	20	8.110,00
12:48:01	62	8.100,00
12:48:58	54	8.140,00
12:49:16	71	8.130,00
12:49:19	1	8.120,00
12:49:19	7	8.110,00
12:49:22	129	8.130,00
12:49:33	170	8.120,00
12:49:43	250	8.110,00
12:49:44	71	8.140,00
12:49:44	885	8.150,00
12:51:32	55	8.130,00
12:52:44	5	8.140,00
12:52:59	165	8.130,00
12:53:44	73	8.150,00
12:54:46	84	8.130,00
12:56:00	70	8.140,00
12:56:37	15	8.150,00
12:57:20	1	8.120,00
12:57:58	19	8.130,00
12:58:09	10	8.150,00
12:58:14	200	8.140,00
12:58:14	586	8.150,00
12:58:33	98	8.160,00
12:58:43	45	8.170,00
12:59:45	76	8.160,00
12:59:53	37	8.180,00
13:00:16	365	8.160,00
13:00:46	60	8.180,00
13:00:59	11	8.160,00
13:01:55	2	8.180,00
13:02:00	101	8.160,00
13:03:31	1.701	8.140,00
13:03:56	50	8.150,00
13:03:58	79	8.160,00
13:04:02	16	8.140,00
13:04:02	174	8.160,00
13:05:22	33	8.150,00
13:05:39	1.326	8.160,00
13:05:54	466	8.170,00
13:06:53	26	8.160,00
13:07:08	1.248	8.180,00
13:07:35	21	8.190,00
13:07:41	2.479	8.200,00
13:08:47	8	8.210,00
13:09:02	5.000	8.200,00
13:09:19	1	8.210,00
13:10:18	482	8.200,00
13:10:20	28	8.190,00
13:10:20	4.518	8.200,00
13:10:25	1.531	8.210,00
13:10:27	10	8.220,00
13:10:35	12	8.210,00
13:10:35	23	8.200,00
13:10:37	15	8.220,00
13:10:37	50	8.230,00
13:11:17	9	8.220,00
13:11:33	2	8.230,00
13:12:01	2	8.210,00
13:12:01	1	8.220,00
13:12:16	1	8.210,00
13:12:16	493	8.200,00
13:13:08	15	8.220,00
13:13:09	3	8.210,00
13:13:16	46	8.220,00
13:13:16	73	8.230,00
13:13:22	110	8.210,00
13:15:24	25	8.220,00
13:15:27	5	8.240,00
13:15:27	2	8.250,00
13:15:47	2	8.210,00
13:15:49	12	8.240,00
13:16:09	4	8.210,00
13:17:03	125	8.230,00
13:17:14	15	8.210,00
13:17:22	1.104	8.200,00
13:17:36	3	8.210,00
13:17:40	1.221	8.190,00
13:17:41	94	8.200,00
13:18:00	261	8.180,00
13:18:50	24	8.190,00
13:18:56	7	8.180,00
13:19:06	1	8.160,00
13:19:38	10	8.190,00
13:19:47	8	8.170,00
13:20:12	669	8.200,00
13:20:51	19	8.210,00
13:21:21	83	8.220,00
13:21:22	5	8.210,00
13:21:46	2	8.180,00
13:21:50	46	8.200,00
13:22:41	10	8.180,00
13:23:11	6	8.200,00
13:23:18	354	8.180,00
13:23:19	22	8.160,00
13:23:33	118	8.150,00
13:23:34	9	8.160,00
13:24:21	65	8.170,00
13:24:30	3.620	8.190,00
13:24:51	168	8.200,00
13:27:49	46	8.190,00
13:28:00	11	8.170,00
13:28:04	165	8.190,00
13:29:08	490	8.170,00
13:29:12	7	8.200,00
13:29:41	10	8.170,00
13:29:41	106	8.160,00
13:31:57	392	8.170,00
13:32:59	2	8.160,00
13:33:14	115	8.180,00
13:33:41	30	8.200,00
13:33:42	20	8.180,00
13:34:08	39	8.210,00
13:35:00	27	8.170,00
13:35:00	178	8.160,00
13:35:40	7	8.190,00
13:36:01	9	8.180,00
13:36:18	51	8.150,00
13:37:13	38	8.170,00
13:38:21	50	8.180,00
13:39:47	269	8.160,00
13:39:54	17	8.150,00
13:40:02	161	8.170,00
13:40:19	119	8.180,00
13:40:34	1	8.150,00
13:40:58	3	8.180,00
13:41:27	86	8.150,00
13:41:29	1	8.140,00
13:41:59	130	8.170,00
13:44:29	72	8.160,00
13:44:46	30	8.190,00
13:44:56	7	8.170,00
13:45:03	196	8.160,00
13:45:23	2.564	8.180,00
13:47:51	100	8.160,00
13:47:56	15	8.190,00
13:49:21	147	8.180,00
13:49:37	115	8.160,00
13:50:00	12	8.170,00
13:50:00	34	8.150,00
13:51:10	4	8.120,00
13:51:17	2	8.150,00
13:52:46	5	8.120,00
13:52:59	3	8.110,00
13:53:15	35	8.130,00
13:53:16	2	8.110,00
13:53:44	143	8.100,00
13:54:28	49	8.090,00
13:54:28	1	8.080,00
13:54:28	24	8.090,00
13:54:35	24	8.080,00
13:54:39	58	8.090,00
13:55:11	10	8.100,00
13:55:47	24	8.110,00
13:55:59	411	8.090,00
13:56:16	20	8.110,00
13:56:21	50	8.100,00
13:56:24	28	8.090,00
13:57:03	177	8.110,00
13:57:13	15	8.100,00
13:57:13	121	8.110,00
13:57:20	4	8.130,00
13:57:23	2	8.110,00
13:58:01	15	8.100,00
13:58:10	35	8.090,00
13:58:27	860	8.100,00
13:58:44	2.065	8.090,00
13:59:49	10	8.100,00
14:00:11	432	8.060,00
14:00:35	2	8.080,00
14:01:28	5	8.070,00
14:02:19	12	8.090,00
14:02:36	97	8.080,00
14:03:18	323	8.090,00
14:04:05	150	8.100,00
14:04:05	30	8.090,00
14:04:23	579	8.080,00
14:04:28	1	8.100,00
14:05:06	1.050	8.080,00
14:05:29	1	8.070,00
14:05:29	31	8.060,00
14:05:29	637	8.090,00
14:08:33	6	8.100,00
14:08:39	4	8.090,00
14:09:36	2	8.100,00
14:09:40	80	8.080,00
14:09:47	57	8.090,00
14:11:37	10	8.100,00
14:11:49	7	8.090,00
14:12:12	4	8.100,00
14:12:37	26	8.120,00
14:13:40	58	8.100,00
14:14:16	47	8.120,00
14:17:43	130	8.090,00
14:17:56	3	8.130,00
14:18:22	10	8.120,00
14:19:24	42	8.080,00
14:19:31	2	8.090,00
14:19:35	481	8.070,00
14:19:35	3	8.090,00
14:19:46	10	8.080,00
14:19:57	10	8.070,00
14:20:51	89	8.050,00
14:21:52	315	8.080,00
14:22:54	12	8.070,00
14:23:04	1	8.050,00
14:23:18	14	8.070,00
14:24:58	543	8.050,00
14:25:35	4	8.040,00
14:25:45	14	8.050,00
14:25:56	46	8.030,00
14:26:17	12	8.050,00
14:27:15	100	8.030,00
14:27:24	1.150	8.050,00
14:28:14	3	8.030,00
14:28:44	110	8.050,00
14:28:50	2	8.060,00
14:29:34	9	8.070,00
14:29:34	83	8.080,00
14:30:14	113	8.070,00
14:32:06	47	8.080,00
14:32:25	23	8.100,00
14:32:25	13	8.110,00
14:32:57	11	8.090,00
14:32:57	989	8.110,00
14:34:03	12	8.070,00
14:35:03	9	8.110,00
14:35:19	56	8.100,00
14:37:08	40	8.080,00
14:37:08	21	8.070,00
14:38:11	10	8.050,00
14:38:50	8	8.070,00
14:39:50	5	8.050,00
14:39:55	1	8.060,00
14:39:56	4	8.050,00
14:40:10	69	8.060,00
14:40:47	307	8.050,00
14:42:16	1	8.040,00
14:42:34	50	8.060,00
14:43:44	24	8.070,00
14:44:24	825	8.080,00
14:45:37	15	8.100,00
14:46:30	13	8.090,00
14:46:44	328	8.100,00
14:48:09	1	8.110,00
14:48:17	1.045	8.100,00
14:48:36	262	8.090,00
14:49:12	1	8.110,00
14:49:14	25	8.090,00
14:49:39	6	8.110,00
14:50:10	2	8.100,00
14:50:23	277	8.120,00
14:50:49	8	8.130,00
14:51:09	5	8.120,00
14:52:10	2	8.130,00
14:53:03	122	8.120,00
14:53:39	122	8.130,00
14:59:00	47	8.120,00
14:59:25	207	8.130,00
15:00:20	18	8.140,00
15:00:55	39	8.120,00
15:01:09	116	8.140,00
15:01:14	26	8.150,00
15:01:43	1	8.140,00
15:02:01	3	8.150,00
15:02:21	62	8.140,00
15:03:07	8	8.120,00
15:03:38	1.330	8.140,00
15:05:37	1	8.130,00
15:05:57	1.642	8.140,00
15:06:00	550	8.130,00

VOLVER AL INICIO

15:06:07	1	8.150,00
15:06:08	3	8.140,00
15:06:10	11	8.150,00
15:06:10	4	8.160,00
15:07:55	2	8.170,00
15:08:13	3	8.160,00
15:08:21	1	8.170,00
15:08:31	4	8.160,00
15:08:46	9	8.140,00
15:09:16	34	8.150,00
15:09:33	60	8.180,00
15:10:00	256	8.170,00
15:12:03	868	8.140,00
15:12:42	10	8.170,00
15:12:44	1	8.140,00
15:12:58	1	8.170,00
15:13:39	500	8.150,00
15:14:12	9	8.160,00
15:14:38	40	8.170,00
15:15:52	24	8.180,00
15:16:30	7	8.150,00
15:17:57	18	8.180,00
15:18:38	5	8.150,00
15:20:04	8	8.170,00
15:20:10	13	8.150,00
15:21:17	8	8.180,00
15:21:43	14	8.170,00
15:21:43	602	8.180,00
15:21:56	2	8.170,00
15:22:01	20	8.180,00
15:22:14	75	8.170,00
15:22:26	11	8.180,00
15:23:13	10	8.170,00
15:23:14	45	8.150,00
15:24:50	54	8.190,00
15:26:10	28	8.170,00
15:27:58	10	8.160,00
15:28:06	18	8.170,00
15:28:22	113	8.160,00
15:30:09	20	8.170,00
15:30:12	2.806	8.160,00
15:31:10	50	8.170,00
15:31:44	10	8.160,00
15:31:54	597	8.140,00
15:32:15	540	8.130,00
15:32:16	3	8.140,00
15:32:28	101	8.150,00
15:33:13	147	8.140,00
15:33:13	729	8.130,00
15:35:10	7	8.100,00
15:35:46	41	8.130,00
15:36:14	85	8.140,00
15:36:14	626	8.150,00
15:37:10	241	8.140,00
15:37:12	1.645	8.150,00
15:37:13	447	8.140,00
15:37:17	2	8.150,00
15:37:45	305	8.140,00
15:38:26	100	8.150,00
15:38:37	1	8.160,00
15:38:44	95	8.140,00
15:39:39	126	8.160,00
15:39:59	12	8.150,00
15:40:36	36	8.120,00
15:40:37	60	8.150,00
15:40:41	4	8.120,00
15:41:30	494	8.140,00
15:42:47	14	8.120,00
15:43:39	200	8.140,00
15:44:53	50	8.130,00
15:45:25	3	8.120,00
15:45:34	1.457	8.130,00
15:46:37	27	8.140,00
15:46:41	12	8.120,00
15:46:59	138	8.140,00
15:46:59	319	8.150,00
15:47:15	3	8.120,00
15:47:29	38	8.140,00
15:47:29	28	8.120,00
15:47:39	300	8.150,00
15:47:40	4	8.120,00
15:47:46	25	8.150,00
15:48:13	6	8.120,00
15:48:44	2	8.150,00
15:48:50	1.500	8.130,00
15:48:51	26	8.150,00
15:48:55	10	8.160,00
15:48:55	255	8.170,00
15:49:47	171	8.160,00
15:52:13	22	8.150,00
15:52:39	13	8.160,00
15:53:55	7	8.150,00
15:54:27	283	8.160,00
15:54:35	100	8.150,00
15:54:37	1	8.140,00
15:54:54	5	8.170,00
15:55:13	6	8.180,00
15:55:53	1	8.160,00
15:56:49	61	8.180,00
15:57:39	62	8.160,00
15:58:42	150	8.190,00
15:59:37	2.059	8.200,00
16:00:01	10	8.170,00
16:00:04	3	8.180,00
16:00:14	10	8.150,00
16:00:19	30	8.180,00
16:00:28	112	8.190,00
16:01:42	12	8.180,00
16:03:10	12	8.190,00
16:03:42	9	8.170,00
16:04:14	15	8.190,00
16:04:45	354	8.180,00
16:04:51	11	8.190,00
16:05:13	5	8.180,00
16:05:52	20	8.170,00
16:05:52	11	8.160,00
16:06:14	6	8.180,00
16:06:33	138	8.190,00
16:09:03	20	8.180,00
16:09:07	7	8.190,00
16:09:19	1.896	8.170,00
16:10:15	104	8.190,00
16:11:46	2	8.170,00
16:11:56	8	8.180,00
16:12:10	7	8.190,00
16:12:55	3	8.170,00
16:13:10	5	8.180,00
16:14:32	30	8.200,00
16:14:34	2	8.180,00
16:14:50	15	8.190,00
16:15:04	7	8.180,00
16:15:32	2	8.200,00
16:16:04	245	8.190,00
16:16:23	320	8.200,00
16:17:19	72	8.190,00
16:18:06	1	8.210,00
16:18:10	1	8.190,00
16:18:17	132	8.210,00
16:18:47	8	8.190,00
16:19:12	111	8.210,00
16:20:23	30	8.220,00
16:20:36	5	8.210,00
16:20:39	4	8.200,00
16:20:39	496	8.190,00
16:20:54	277	8.200,00
16:21:20	370	8.180,00
16:21:46	58	8.200,00
16:23:10	11	8.180,00
16:24:12	191	8.220,00
16:24:52	3	8.200,00
16:24:52	12	8.190,00
16:25:01	177	8.200,00
16:25:15	1	8.190,00
16:25:16	1	8.220,00
16:26:29	53	8.200,00
16:26:50	120	8.220,00
16:27:27	6	8.190,00
16:27:50	2	8.200,00
16:27:51	27	8.220,00
16:28:08	53	8.210,00
16:28:10	10	8.220,00
16:28:30	146	8.210,00
16:28:44	130	8.200,00
16:28:48	14	8.220,00
16:29:06	251	8.190,00
16:29:25	20	8.220,00
16:29:40	60	8.200,00
16:29:46	35	8.190,00
16:29:51	49	8.200,00
16:30:51	224	8.220,00
16:32:18	627	8.200,00
16:32:38	2.111	8.190,00
16:33:00	2	8.210,00
16:33:06	7	8.190,00
16:33:12	5	8.200,00
16:33:13	162	8.210,00
16:33:15	2.000	8.200,00
16:33:23	3.847	8.220,00
16:33:48	198	8.210,00
16:33:51	6	8.220,00
16:34:22	1	8.230,00
16:34:28	40	8.210,00
16:34:41	4	8.230,00
16:34:44	1	8.210,00
16:35:13	45	8.230,00
16:35:35	98	8.220,00
16:37:03	3	8.240,00
16:37:03	9	8.220,00
16:37:03	194	8.210,00
16:37:17	5	8.220,00
16:37:17	86	8.210,00
16:37:24	38	8.220,00
16:37:33	59	8.230,00
16:37:51	4	8.220,00
16:38:01	40	8.230,00
16:38:30	10	8.220,00
16:38:55	144	8.230,00
16:39:28	105	8.240,00
16:41:10	19	8.250,00
16:42:09	48	8.230,00
16:42:34	2	8.250,00
16:42:37	50	8.230,00
16:43:01	4	8.240,00
16:43:44	3	8.220,00
16:43:46	38	8.250,00
16:43:52	174	8.240,00
16:44:18	42	8.250,00
16:44:49	64	8.220,00
16:44:49	38	8.250,00
16:45:40	1.345	8.240,00
16:45:49	8	8.250,00
16:46:59	4	8.240,00
16:47:05	2	8.230,00
16:47:05	4	8.220,00
16:47:13	18	8.240,00
16:47:49	12	8.220,00
16:48:50	175	8.240,00
16:49:59	100	8.210,00
16:50:04	40	8.220,00
16:50:09	3	8.240,00
16:50:34	15	8.220,00
16:50:42	1	8.230,00
16:50:57	53	8.240,00
16:51:18	1	8.250,00
16:51:23	7.708	8.230,00
16:51:44	135	8.240,00
16:51:48	12.291	8.230,00
16:52:30	32	8.200,00
16:53:19	28	8.230,00
16:53:50	10	8.200,00
16:53:54	2	8.210,00
16:54:12	4	8.190,00
16:54:19	25	8.210,00
16:54:40	30	8.200,00
16:54:50	5	8.190,00
16:55:04	1	8.200,00
16:55:33	30	8.210,00
16:55:51	50	8.180,00
16:55:54	2	8.210,00
16:56:17	165	8.180,00
16:56:56	15	8.150,00
16:57:18	12	8.180,00
16:57:32	100	8.200,00
16:57:34	43	8.210,00
16:58:03	24	8.200,00
16:58:06	5	8.180,00
16:58:06	290	8.160,00
16:58:08	21	8.200,00
16:58:26	172	8.160,00
16:58:51	464	8.200,00
16:59:32	2	8.170,00
16:59:47	5	8.190,00
16:59:56	32	8.180,00
	P. Cierre	8.230,00
	280.774	8.036,403
	Inm.	c/a: 7.610,00
11:03:15	5	7.840,00
11:04:38	52	7.830,00
11:07:30	5	7.810,00
11:08:54	125	7.800,00
11:09:12	446	7.810,00
11:09:20	19.428	7.820,00
11:10:14	2	7.850,00
11:12:01	3.000	7.900,00
11:17:16	6	7.870,00
11:18:03	42	7.900,00
11:18:19	2.020	7.920,00
11:19:00	25	7.930,00
11:22:59	1.200	7.940,00
11:24:07	119	7.950,00
11:28:19	25	7.930,00
11:28:52	3.029	7.900,00
11:33:52	10	7.880,00
11:34:05	16.971	7.900,00
11:35:44	1.881	7.920,00
11:37:01	5	7.950,00
11:37:39	5	7.960,00
11:37:43	7	7.990,00
11:40:49	5	7.950,00
11:46:00	500	7.960,00
11:48:04	4	7.950,00
11:48:04	14	7.930,00
11:49:20	38	7.950,00
11:53:48	193	7.920,00
11:55:33	29	7.900,00
11:55:33	29	7.860,00
11:59:32	26	7.900,00
12:01:19	11	7.870,00
12:03:06	20	7.890,00
12:03:59	271	7.860,00
12:05:02	980	7.890,00
12:05:12	1.277	7.900,00
12:08:43	8.697	7.920,00
12:11:29	93	7.950,00
12:14:20	3	7.990,00
12:14:20	64	8.000,00
12:20:25	2	8.020,00
12:20:52	9	8.050,00
12:22:20	12	8.080,00
12:22:25	50	8.070,00
12:23:57	9	8.080,00
12:24:07	144	8.100,00
12:24:21	248	8.110,00
12:34:16	9	8.100,00
12:34:46	30	8.130,00
12:37:14	3	8.120,00
12:42:32	1	8.060,00
12:46:02	49	8.110,00
12:48:03	1	8.130,00
12:49:33	25	8.100,00
12:49:37	29	8.130,00
12:58:22	27	8.150,00
13:00:59	49	8.140,00
13:02:00	9	8.130,00
13:02:00	2	8.080,00
13:02:00	14	8.060,00
13:02:00	12	7.900,00
13:02:28	444	8.150,00
13:06:03	34	8.170,00
13:11:17	39	8.200,00
13:23:33	15	8.170,00
13:25:06	6	8.180,00
13:32:38	9	8.150,00
13:33:14	45	8.180,00
13:41:29	1	8.150,00
13:49:15	6	8.170,00
13:52:47	1	8.130,00
13:54:28	149	8.070,00
14:14:24	1	8.130,00
14:23:18	14	8.080,00
14:25:36	4	8.050,00
14:35:53	6	8.110,00
14:41:56	200	8.060,00
14:42:31	50	8.070,00
14:52:28	6	8.120,00
14:59:14	5	8.090,00
15:01:09	2	8.120,00
15:20:04	10	8.150,00
15:21:43	72	8.180,00
15:21:43	644	8.190,00
15:21:56	2	8.150,00
15:26:25	23	8.180,00
15:31:54	20	8.150,00
15:36:12	31	8.120,00
15:50:24	37	8.130,00
15:54:27	52	8.140,00
15:55:03	1	8.190,00
15:55:53	14	8.140,00
16:04:22	27	8.170,00
16:19:20	38	8.200,00
16:25:54	5	8.190,00
16:26:59	68	8.200,00
16:29:15	51	8.220,00
16:29:38	1	8.230,00
16:29:38	3	8.250,00
	P. Cierre	8.210,00
	63.532	7.890,727

---

n COIND

	24hs.	c/a: 6,29
11:03:50	5	6,43
11:11:06	995	6,51
11:11:58	15	6,53
11:19:43	7	6,54
11:27:16	60	6,58
11:27:16	874	6,59
11:28:20	3	6,56
11:28:30	3	6,51
11:35:50	12	6,53
11:37:17	60	6,56
11:40:08	17	6,61
11:48:12	7	6,57
11:48:49	472	6,56
11:55:30	45	6,53
12:00:31	10	6,51
12:01:19	1	6,50
12:01:25	1	6,46
12:10:48	100	6,54
12:13:11	30	6,59
12:20:53	42	6,61
12:24:07	10	6,65
12:24:18	100	6,66
12:24:42	10	6,65
12:24:42	15	6,64
12:26:25	48	6,66
12:27:31	28	6,68
12:30:39	52	6,66
12:33:06	24	6,63
12:35:28	25	6,70
12:59:54	1	6,75
13:06:59	4	6,74
13:10:20	28	6,73
13:10:25	24	6,75
13:10:32	24	6,78
13:11:08	2	6,74
13:17:14	21	6,75
13:27:20	1	6,76
13:27:20	7	6,77
13:47:51	100	6,71
13:53:44	20	6,68
13:55:26	27	6,69
14:05:29	12	6,70
14:41:56	194	6,65
14:45:38	41	6,69
14:58:27	20	6,70
14:58:27	200	6,72
15:31:54	162	6,73
15:33:13	260	6,69
15:35:18	50	6,68
15:37:10	2.800	6,70
15:46:59	1.500	6,74
15:58:42	285	6,75
16:16:47	22	6,77
16:16:47	27	6,79
16:16:47	73	6,80
16:30:51	32	6,79
16:30:51	443	6,80
16:33:48	238	6,77
16:46:35	55	6,80
16:56:22	24	6,78
16:57:14	5	6,77
16:58:26	172	6,73
16:59:53	5	6,68
16:59:56	32	6,77
	P. Cierre	6,75
	9.982	6,674
	Inm.	c/a: 6,27
11:04:27	282	6,50
11:25:05	30	6,60
11:54:18	191	6,54
12:14:56	100	6,55
12:20:30	11	6,58
12:20:53	18	6,60
12:22:20	400	6,64
12:22:25	150	6,65
12:26:02	38	6,71
12:43:00	10	6,68
12:58:14	200	6,69
12:58:16	320	6,70
13:35:53	16	6,75
13:53:15	35	6,72
14:29:28	48	6,65
14:45:38	54	6,66
15:09:16	34	6,70
15:58:24	10	6,72
16:00:01	10	6,73
16:15:04	3	6,74
16:19:22	3	6,76
16:27:11	15	6,77
16:28:59	15	6,78
16:28:59	185	6,79
	P. Cierre	6,79
	2.178	6,643

---

n COST

	24hs.	c/a: 23.250,00
11:10:00	8	23.075,00
11:11:15	1	23.100,00
11:19:22	78	23.075,00
11:22:13	27	23.000,00
11:25:43	299	23.100,00
11:32:17	54	23.125,00
11:49:03	1	23.100,00
11:49:34	1	23.025,00
11:51:17	1	23.125,00
11:57:04	381	23.150,00
11:58:39	4	23.050,00
12:08:43	11	23.125,00
12:10:44	4	23.075,00
12:12:02	2	23.125,00
12:12:12	2	23.075,00
12:12:28	4	23.125,00
12:13:10	6	23.150,00
12:13:30	1	23.175,00
12:13:50	2	23.100,00
12:15:08	2	23.125,00
12:37:34	2	23.150,00
12:37:44	2	23.125,00
12:52:08	14	23.100,00
13:05:04	10	23.075,00
13:10:09	295	23.100,00
13:15:01	7	23.050,00
13:17:33	4	23.000,00
13:33:39	1	23.025,00
13:35:32	6	23.000,00
13:50:50	48	23.050,00
13:52:01	1	22.975,00
13:54:16	3	23.000,00
14:00:53	1	23.050,00
14:01:25	205	23.000,00
14:26:20	4	23.075,00
14:33:15	4	23.050,00
14:43:08	3	23.075,00
15:13:41	2	23.100,00
15:18:03	4	23.125,00
15:20:10	6	23.200,00
15:24:59	5	23.100,00
15:26:20	8	23.150,00
15:29:29	2	23.175,00
15:38:28	106	23.100,00
15:40:36	23	23.075,00
15:40:47	19	23.125,00
15:40:47	1	23.075,00
15:41:16	9	23.100,00
15:41:39	62	23.075,00
15:42:30	1	23.125,00
15:42:31	9	23.100,00
15:42:45	11	23.075,00
15:45:22	4	23.100,00
15:46:13	20	23.050,00
15:46:43	48	23.100,00
15:46:49	1	23.050,00
15:47:58	16	23.075,00
15:49:37	8	23.100,00
15:50:02	52	23.075,00
15:50:41	2	23.100,00
15:50:54	177	23.125,00
15:53:42	64	23.150,00
15:53:52	251	23.125,00
15:55:29	2	23.075,00
15:56:00	3	23.125,00
15:56:00	207	23.150,00
15:57:49	11	23.075,00
15:59:02	3	23.150,00
15:59:56	2	23.075,00
16:00:17	3	23.050,00
16:02:38	27	23.075,00
16:04:56	4	23.050,00
16:05:50	15	23.100,00
16:06:39	22	23.050,00
16:12:03	1	23.075,00
16:16:41	4	23.100,00
16:17:10	26	23.075,00
16:20:01	6	23.100,00
16:20:27	17	23.075,00
16:22:43	2	23.050,00
16:23:49	3	23.100,00
16:25:13	57	23.050,00
16:30:04	6	23.125,00
16:32:32	39	23.075,00
16:36:22	92	23.125,00
16:36:29	35	23.075,00
16:40:39	7	23.150,00
16:41:19	4	23.100,00
16:45:20	1	23.075,00
16:45:42	1	23.175,00
16:45:56	1	23.075,00
16:47:59	12	23.100,00
16:51:18	5	23.125,00
16:53:28	16	23.100,00
16:54:48	30	23.050,00
16:56:42	220	23.125,00
16:56:49	26	23.050,00
16:58:44	10	23.125,00
	P. Cierre	23.100,00
	3.330	23.102,785
	Inm.	c/a: 23.150,00
11:10:00	8	23.150,00
12:10:44	2	22.200,00
12:14:14	2	22.300,00
15:51:36	7	23.000,00
	P. Cierre	23.000,00
	16	22.887,50

---

n COSTD

	24hs.	c/a: 19,65
12:13:10	5	19,50
13:52:17	8	20,00
15:58:31	5	19,00
16:17:20	13	18,95
	P. Cierre	18,95
	31	19,318

---

n CRM

	24hs.	c/a: 18.675,00
11:03:50	1	18.625,00
11:03:58	25	18.600,00
11:14:40	20	18.675,00
11:14:43	9	18.700,00
11:15:52	26	18.725,00
11:17:31	17	18.625,00
11:22:18	3	18.600,00
11:24:05	25	18.575,00
11:25:30	9	18.600,00
11:28:59	8	18.525,00
11:30:10	6	18.600,00
11:30:10	9	18.625,00
11:30:17	1	18.525,00
11:30:26	1	18.625,00
11:30:27	5	18.525,00
11:31:11	49	18.625,00
11:32:44	10	18.600,00
11:34:15	5	18.525,00
11:46:16	3	18.600,00
11:48:29	18	18.550,00
11:50:28	2	18.650,00
11:51:13	3	18.575,00
11:51:13	1	18.550,00
11:51:52	1	18.650,00
11:54:50	69	18.550,00
11:58:19	8	18.600,00
12:00:36	1	18.550,00
12:04:01	3	18.625,00
12:07:46	1	18.675,00
12:08:12	3	18.600,00
12:13:52	4	18.700,00
12:16:26	3	18.725,00
12:18:33	3	18.825,00
12:22:53	31	18.750,00
12:25:31	5	18.875,00
12:31:26	12	18.850,00
12:32:45	3	18.775,00
12:41:16	5	18.750,00
12:50:26	2	18.800,00
12:53:19	2	18.850,00
12:56:54	2	18.800,00
12:58:51	1	18.850,00
12:59:37	7	18.900,00
13:00:52	3	18.800,00
13:05:00	4	18.825,00
13:16:34	1	18.875,00
13:18:09	5	18.850,00

VOLVER AL INICIO

13:30:23	3	18.800,00
13:47:29	50	18.750,00
14:01:33	3	18.700,00
14:19:47	58	18.675,00
14:22:35	63	18.775,00
14:25:41	24	18.675,00
14:33:04	13	18.700,00
14:44:26	119	18.800,00
14:55:48	4	18.750,00
15:13:26	202	18.825,00
15:23:04	3	18.775,00
15:26:04	1	18.800,00
15:26:35	4	18.775,00
15:27:05	120	18.825,00
15:32:44	26	18.850,00
15:38:26	10	18.775,00
15:43:30	102	18.750,00
15:45:58	1	18.800,00
15:54:17	25	18.750,00
15:59:12	3	18.800,00
16:01:23	16	18.750,00
16:38:08	3	18.800,00
16:40:28	10	18.750,00
16:52:53	140	18.800,00
16:56:56	1	18.825,00
16:56:56	8	18.850,00
16:58:06	79	18.800,00
16:59:48	25	18.775,00
	P. Cierre	18.800,00
	1.551	18.746,921
	Inm.	c/a: 18.650,00
11:22:17	3	18.550,00
12:16:26	3	18.700,00
14:44:26	2	18.775,00
15:45:26	101	18.700,00
	P. Cierre	18.700,00
	109	18.697,248

n CRMD

	24hs.	c/a: 15,50
12:22:52	30	15,25
12:39:26	1	15,20
16:59:48	25	15,50
	P. Cierre	15,50
	56	15,361

n CSCO

	24hs.	c/a: 12.900,00
11:06:42	1	12.975,00
11:12:26	28	12.950,00
11:25:20	5	12.975,00
11:26:37	3	13.025,00
11:29:05	106	12.975,00
11:38:35	7	13.050,00
11:38:46	3	13.000,00
11:41:40	25	13.050,00
11:44:49	6	13.000,00
11:48:46	16	12.975,00
11:56:38	1	13.000,00
12:06:41	19	13.050,00
12:15:21	3	13.025,00
12:20:51	12	13.050,00
12:20:51	24	13.075,00
12:21:20	3	13.000,00
12:25:26	1	13.075,00
12:28:45	1	13.025,00
12:32:05	1	13.000,00
12:32:21	1	13.050,00
12:33:11	15	13.000,00
12:42:11	6	13.050,00
12:42:41	6	12.975,00
12:44:23	6	13.075,00
12:46:48	24	13.000,00
13:06:08	3	13.050,00
13:22:36	1	13.075,00
13:26:58	49	13.000,00
13:38:29	6	13.075,00
14:14:16	6	12.950,00
14:20:45	1	13.025,00
14:27:25	54	12.950,00
14:34:59	1	13.000,00
14:39:41	7	13.050,00
14:41:02	59	12.975,00
14:42:59	22	13.000,00
14:56:53	5	13.050,00
15:07:25	52	12.950,00
15:20:08	5	13.000,00
15:27:09	13	12.950,00
15:39:49	5	13.000,00
15:52:27	3.786	12.975,00
15:54:41	502	13.025,00
16:02:32	20	12.950,00
16:02:54	2	13.025,00
16:14:30	6	12.925,00
16:18:26	1	13.000,00
16:29:36	16	12.975,00
16:47:33	1	12.950,00
16:47:58	92	12.975,00
16:50:46	3	13.000,00
16:55:00	6	12.950,00
16:56:00	2	12.975,00
16:59:22	2	12.950,00
	P. Cierre	12.975,00
	5.051	12.981,811
	Inm.	c/a: 13.275,00
11:06:42	1	12.925,00
11:31:23	4	13.000,00
12:46:39	5	13.100,00
12:54:35	9	12.950,00
13:38:29	1	13.100,00
14:13:43	10	12.950,00
	P. Cierre	12.950,00
	30	12.985,833

n CSCOD

	24hs.	c/a: 10,60
11:35:14	5	10,70
12:06:44	2	10,65
13:55:08	63	10,75
16:36:30	1	10,80
	P. Cierre	10,80
	71	10,744

n CVS

	24hs.	c/a: 4.905,00
11:02:56	81	4.905,00
11:08:52	24	4.855,00
11:08:52	1.176	4.850,00
11:10:42	50	4.900,00
11:12:23	24	4.850,00
11:14:49	62	4.900,00
11:32:43	10	4.890,00
11:32:43	20	4.895,00
11:36:20	116	4.880,00
11:44:07	85	4.870,00
11:44:34	15	4.880,00
11:48:35	9	4.850,00
11:48:45	102	4.880,00
11:50:37	10	4.875,00
11:50:37	15	4.880,00
11:51:41	24	4.805,00
11:54:10	24	4.845,00
11:54:10	187	4.850,00
12:00:52	1	4.845,00
12:04:41	10	4.840,00
12:08:31	60	4.820,00
12:14:55	114	4.850,00
12:25:54	4	4.860,00
12:30:35	14	4.870,00
12:37:09	58	4.850,00
12:43:08	4	4.860,00
12:43:08	108	4.870,00
12:48:00	18	4.850,00
12:51:23	87	4.870,00
13:00:31	101	4.850,00
13:07:23	75	4.870,00
13:30:17	111	4.855,00
13:41:45	29	4.865,00
13:51:43	60	4.890,00
13:59:25	30	4.880,00
14:00:05	5	4.890,00
14:01:05	15	4.885,00
14:04:26	10	4.880,00
14:09:18	1	4.890,00
14:11:16	33	4.880,00
14:16:30	2	4.875,00
14:22:07	32	4.890,00
14:32:51	19	4.870,00
14:36:11	32	4.860,00
14:50:25	15	4.870,00
14:55:03	9	4.890,00
15:16:01	20	4.860,00
15:19:09	14	4.890,00
15:22:52	24	4.855,00
15:31:54	3	4.890,00
15:38:09	75	4.875,00
15:57:45	10	4.890,00
16:12:05	20	4.875,00
16:15:11	40	4.890,00
16:24:39	10	4.885,00
16:24:42	14	4.880,00
16:26:18	4	4.890,00
16:29:35	4	4.870,00
16:31:00	20	4.890,00
16:34:01	20	4.870,00
16:36:35	1	4.890,00
16:39:20	15	4.880,00
16:41:25	178	4.860,00
16:54:43	18	4.855,00
16:54:43	47	4.850,00
16:55:45	1	4.890,00
16:55:45	26	4.895,00
	P. Cierre	4.865,00
	3.655	4.861,959
	Inm.	c/a: 4.950,00
11:04:39	12	4.950,00
11:48:35	160	4.800,00
16:14:26	15	4.960,00
16:14:26	12	4.975,00
16:23:37	3	4.990,00
16:26:33	1	4.820,00
16:26:33	29	4.810,00
	P. Cierre	4.855,00
	232	4.830,948

n CVSD

	24hs.	c/a: 3,995
11:20:26	2	3,85
14:15:10	1	3,88
	P. Cierre	3,88
	3	3,86

n CVX

	24hs.	c/a: 11.025,00
11:00:40	4	10.725,00
11:02:43	1	10.850,00
11:03:13	6	10.925,00
11:03:47	18	10.950,00
11:03:55	30	10.850,00
11:06:26	28	10.950,00
11:10:28	24	10.925,00
11:12:28	7	10.950,00
11:12:57	1	10.900,00
11:14:45	18	10.950,00
11:17:32	11	10.900,00
11:19:20	7	10.875,00
11:19:45	2	10.925,00
11:20:00	299	10.875,00
11:23:14	12	10.900,00
11:23:55	10	10.875,00
11:24:05	7	10.950,00
11:24:32	10	10.875,00
11:24:35	28	10.950,00
11:27:54	1	10.900,00
11:27:54	1	10.875,00
11:27:59	2	10.950,00
11:28:24	5	10.875,00
11:29:05	3	10.900,00
11:29:55	4	10.875,00
11:30:39	15	10.950,00
11:33:05	3	11.000,00
11:33:27	18	10.900,00
11:33:30	1	10.950,00
11:35:48	19	10.900,00
11:36:52	10	11.000,00
11:37:19	11	10.900,00
11:37:44	2	10.975,00
11:38:01	5	10.925,00
11:40:32	69	10.900,00
11:41:16	22	10.925,00
11:44:42	6	10.900,00
11:46:16	12	10.875,00
11:47:23	27	10.950,00
11:48:51	39	10.875,00
11:49:04	18	10.950,00
11:49:35	2	10.875,00
11:49:56	31	10.950,00
11:50:57	48	10.875,00
11:52:08	5	10.925,00
11:55:33	11	10.875,00
11:57:34	17	10.925,00
11:58:33	1	10.875,00
11:59:04	3	10.925,00
11:59:51	4	10.900,00
12:00:06	1	10.875,00
12:00:47	22	10.925,00
12:01:07	49	10.900,00
12:01:55	1	10.950,00
12:02:34	1	10.875,00
12:02:39	4	10.925,00
12:02:45	112	10.875,00
12:04:15	18	10.925,00
12:05:59	14	10.875,00
12:07:15	1	10.900,00
12:08:40	111	10.875,00
12:09:13	1	10.950,00
12:10:16	16	10.900,00
12:11:09	1	10.950,00
12:11:46	32	10.900,00
12:12:32	20	10.875,00
12:13:09	16	10.900,00
12:13:34	11	10.950,00
12:18:30	1	10.875,00
12:20:50	20	10.950,00
12:23:19	9	10.900,00
12:23:22	5	10.950,00
12:23:26	1	10.925,00
12:24:21	2	11.000,00
12:25:25	6	10.925,00
12:25:34	24	11.000,00
12:29:26	142	10.950,00
12:33:58	17	11.000,00
12:35:43	24	10.950,00
12:37:43	1	10.925,00
12:37:50	17	10.975,00
12:39:21	6	10.950,00
12:41:20	3	10.925,00
12:43:02	2.457	10.950,00
12:46:01	1	10.975,00
12:46:02	336	10.950,00
12:46:57	3	11.000,00
12:47:13	848	10.950,00
12:49:29	1	10.975,00
12:50:40	96	10.950,00
12:50:47	16	11.000,00
12:51:11	1.433	10.950,00
12:57:36	4	10.975,00
12:57:39	27	10.950,00
12:58:36	1	10.975,00
12:58:59	85	11.000,00
13:02:55	1	10.950,00
13:04:57	3	11.000,00
13:07:45	4	10.950,00
13:08:18	11	11.000,00
13:08:21	2	10.950,00
13:10:28	6	11.000,00
13:11:33	4	10.950,00
13:12:10	5	11.000,00
13:14:32	8	10.950,00
13:18:22	141	11.000,00
13:30:02	2	10.950,00
13:31:26	8	11.000,00
13:32:34	112	10.950,00
13:33:05	1	10.925,00
13:33:08	18	11.000,00
13:35:51	2	10.975,00
13:37:09	43	10.925,00
13:37:09	1	10.975,00
13:37:09	3	10.950,00
13:38:01	4	10.975,00
13:47:53	2	10.925,00
13:50:05	83	10.975,00
13:51:55	5	10.925,00
13:52:42	46	10.975,00
13:54:32	9	10.900,00
13:59:21	33	10.975,00
14:00:09	1	10.950,00
14:01:31	17	10.975,00
14:03:42	2	10.925,00
14:05:26	6	10.975,00
14:07:09	27	10.925,00
14:09:27	25	10.975,00
14:14:17	21	10.900,00
14:21:38	112	10.925,00
14:22:45	49	10.975,00
14:25:41	192	10.925,00
14:27:36	11	10.975,00
14:30:55	2	10.900,00
14:36:35	5	10.925,00
14:37:04	11	10.975,00
14:37:54	138	10.900,00
14:40:07	51	10.975,00
14:41:18	15	10.950,00
14:44:32	24	10.975,00
14:48:56	3	10.900,00
14:49:47	10	10.975,00
14:58:00	1	10.925,00
14:58:33	85	10.975,00
14:59:50	2	10.925,00
15:00:37	6	10.900,00
15:03:44	168	10.975,00
15:07:07	1	11.000,00
15:07:19	56	10.900,00
15:07:31	15	11.000,00
15:11:56	2	10.950,00
15:12:08	3	10.975,00
15:13:52	97	10.900,00
15:19:36	26	10.950,00
15:21:19	33	10.975,00
15:30:21	14	10.900,00
15:33:37	9	10.975,00
15:35:04	51	11.000,00
15:38:44	12	10.975,00
15:40:56	239	10.900,00
15:47:49	10	10.950,00
15:48:13	2	10.900,00
15:48:16	3	10.950,00
15:52:25	31	10.900,00
15:53:18	75	10.950,00
15:59:56	16	10.925,00
16:00:16	1	10.975,00
16:01:44	1	10.925,00
16:01:45	134	10.950,00
16:07:35	2	10.900,00
16:08:54	3	10.950,00
16:11:31	6	10.900,00
16:14:32	5	10.925,00
16:15:57	11	10.900,00
16:16:33	51	10.925,00
16:23:19	16	10.900,00
16:34:58	102	10.875,00
16:36:09	10	10.900,00
16:36:12	467	10.875,00
16:39:30	9	10.925,00
16:39:43	153	10.900,00
16:41:19	9	10.925,00
16:43:58	2	10.900,00
16:44:03	272	10.875,00
16:49:14	32	10.900,00
16:50:00	6	10.875,00
16:50:07	49	10.900,00
16:56:41	21	10.925,00
16:58:17	6	10.950,00
	P. Cierre	10.900,00
	10.559	10.935,138
	Inm.	c/a: 11.025,00
11:12:06	1	10.950,00
11:19:56	50	10.825,00
11:20:45	1	10.900,00
11:20:53	22	10.950,00
11:23:30	6	10.925,00
11:38:31	10	10.900,00
11:38:31	60	10.875,00
11:50:36	2	11.000,00
12:00:47	22	11.150,00
12:00:47	68	11.175,00
12:29:31	60	10.900,00
12:37:50	9	11.000,00
12:51:11	1	10.900,00
12:54:09	2	10.875,00
13:04:12	8	11.000,00
13:37:09	4	10.950,00
14:01:43	9	11.000,00
14:35:34	6	10.900,00
14:40:07	1	11.000,00
16:12:52	2	10.900,00
16:12:52	28	10.875,00
	P. Cierre	10.875,00
	372	10.960,753

n CVXD

	24hs.	c/a: 9,18
11:03:12	24	9,19
11:20:13	76	9,18
11:30:33	4	9,30
11:57:44	10	9,15
12:04:10	1	9,18
12:30:44	10	9,15
13:18:09	20	9,25
13:51:03	64	9,20
14:35:07	135	9,15
16:20:09	51	9,11
16:20:09	11	9,10
16:34:18	11	9,15
16:49:04	32	9,10
16:59:05	1	9,15
	P. Cierre	9,15
	450	9,161
	Inm.	c/a: 9,20
11:27:11	5	9,20
11:37:18	2	9,10
	P. Cierre	9,17
	7	9,171

n CX

	24hs.	c/a: 7.780,00
11:01:06	19	7.830,00
11:09:46	62	7.800,00
11:25:33	1	7.740,00
11:34:53	2	7.770,00
12:20:29	10	7.760,00
12:23:42	8	7.780,00
12:32:51	20	7.800,00
12:37:44	20	7.790,00
13:04:56	2	7.820,00
13:56:09	20	7.770,00
16:36:20	52	7.850,00
16:49:30	2	7.810,00
16:51:01	11	7.850,00
16:51:14	1	7.860,00
	P. Cierre	7.850,00
	230	7.810,261
	Inm.	c/a: 7.810,00
11:01:06	3	7.780,00
	P. Cierre	7.780,00
	3	7.780,00

n DAL

	24hs.	c/a: 7.300,00
11:16:10	28	7.690,00
11:24:10	30	7.700,00
11:25:22	17	7.610,00
11:25:43	7	7.650,00
11:26:10	157	7.610,00
11:35:24	7	7.620,00
11:39:15	223	7.610,00
11:56:21	1	7.620,00
11:57:37	20	7.640,00
11:58:04	15	7.690,00
11:58:14	6	7.700,00
12:08:06	28	7.690,00
12:14:20	47	7.660,00
12:19:56	2	7.750,00
12:19:56	2	7.760,00
12:25:20	15	7.670,00
12:32:45	1	7.750,00
12:47:29	30	7.720,00
12:47:29	50	7.740,00
12:47:29	24	7.750,00
12:51:56	64	7.760,00
12:57:23	90	7.710,00
13:24:40	13	7.770,00
13:41:50	409	7.740,00
14:03:50	4	7.700,00
14:17:05	15	7.710,00
14:32:10	2	7.750,00
14:42:28	1	7.710,00
14:45:18	3	7.740,00
14:45:18	4	7.750,00
14:47:31	87	7.780,00
14:52:48	10	7.750,00
14:56:33	6	7.780,00
14:56:33	244	7.800,00
14:58:00	105	7.750,00
15:05:12	5	7.800,00
15:15:04	40	7.750,00
15:59:34	4	7.800,00
16:01:09	36	7.750,00
	P. Cierre	7.750,00
	1.852	7.715,113
	Inm.	c/a: 7.290,00
12:17:08	25	7.640,00
12:30:13	1	7.650,00
12:52:02	1	7.760,00
14:58:57	2	7.730,00
	P. Cierre	7.730,00
	29	7.650,69

n DALD

	24hs.	c/a: 5,90
12:52:35	3	6,40
13:26:57	1	6,25
13:57:48	56	6,30
	P. Cierre	6,30
	60	6,304

n DD

	24hs.	c/a: 21.000,00
12:23:43	22	21.825,00
15:27:27	5	21.850,00
16:24:35	2	21.950,00
16:58:05	25	21.900,00
16:59:35	5	21.875,00
	P. Cierre	21.900,00
	59	21.867,373

n DE

	24hs.	c/a: 12.475,00
11:01:08	1	12.550,00
11:03:11	1	12.575,00
11:14:43	30	12.625,00
11:24:08	16	12.600,00
11:36:09	24	12.575,00
11:39:20	10	12.625,00
11:39:58	215	12.575,00
11:47:08	8	12.625,00
11:49:26	38	12.575,00
11:50:28	1	12.650,00
11:51:16	6	12.575,00
11:52:56	168	12.600,00
12:00:29	10	12.625,00
12:04:00	7	12.600,00
12:11:13	3	12.575,00
12:20:19	5	12.600,00
12:23:15	89	12.650,00
12:28:08	2	12.700,00
12:30:53	7	12.625,00
12:33:52	4	12.700,00
12:45:39	55	12.600,00
13:46:51	35	12.575,00
13:50:42	8	12.550,00
13:51:01	1	12.650,00
13:54:32	118	12.550,00
14:34:04	1	12.625,00
14:34:05	28	12.575,00
14:34:48	15	12.625,00
14:37:06	19	12.650,00
15:00:58	2	12.625,00
15:05:16	16	12.675,00
15:10:00	4	12.625,00
15:29:59	3	12.675,00
15:57:31	49	12.600,00
16:13:08	724	12.625,00
16:52:34	90	12.650,00
16:59:18	4	12.600,00
	P. Cierre	12.625,00
	1.817	12.609,466
	Inm.	c/a: 11.850,00
13:06:46	19	12.550,00
16:07:12	3	12.575,00
16:07:12	11	12.550,00
	P. Cierre	12.550,00
	33	12.552,273

n DED

	24hs.	c/a: 10,00
11:01:08	1	10,00
14:55:28	5	10,50
14:55:28	2	11,00
	P. Cierre	10,65
	8	10,563

n DEO

	24hs.	c/a: 27.275,00
11:02:31	6	28.725,00
11:03:43	7	28.650,00
11:10:52	12	28.525,00
11:17:00	15	28.600,00
11:17:57	15	28.625,00
11:19:41	12	28.550,00
11:26:49	2	28.475,00
11:37:25	1	28.500,00
11:39:20	9	28.600,00
11:40:13	11	28.650,00
11:45:42	9	28.600,00
11:49:38	4	28.500,00
12:01:13	2	28.550,00

VOLVER AL INICIO

12:02:50	1	28.525,00
12:03:26	2	28.625,00
12:14:03	11	28.775,00
12:22:36	3	28.800,00
12:24:05	3	28.875,00
12:40:31	8	28.825,00
12:41:22	2	28.800,00
12:41:32	2	28.775,00
12:43:15	3	28.675,00
12:48:42	9	28.700,00
12:50:10	57	28.650,00
13:07:54	8	28.675,00
13:16:21	3	28.750,00
13:20:20	1	28.700,00
13:34:31	2	28.725,00
13:51:34	1	28.700,00
13:51:34	14	28.675,00
14:04:02	12	28.700,00
14:31:08	8	28.650,00
14:39:16	8	28.725,00
14:53:07	1	28.750,00
15:03:50	5	28.800,00
15:28:12	78	28.675,00
15:33:22	7	28.800,00
15:44:57	1	28.700,00
15:47:34	9	28.800,00
15:54:37	3	28.700,00
16:01:44	6	28.725,00
16:11:22	19	28.700,00
16:25:09	3	28.650,00
16:33:00	62	28.675,00
16:53:13	10	28.750,00
	P. Cierre	28.750,00
	467	28.673,287
	Inm.	c/a: 27.300,00
12:43:15	3	28.600,00
14:53:07	2	28.700,00
14:53:07	1	28.775,00
14:53:07	7	28.850,00
	P. Cierre	28.825,00
	13	28.763,462
	----------	
	n DESP	
	24hs.	c/a: 15.150,00
11:03:15	2	15.700,00
11:07:20	1	15.725,00
11:10:54	21	15.700,00
11:10:54	161	15.650,00
11:12:23	3	15.775,00
11:12:23	250	15.800,00
11:16:31	18	15.700,00
11:22:38	7	15.800,00
11:22:38	119	15.850,00
11:26:11	2	15.825,00
11:26:36	93	15.725,00
11:28:49	158	15.700,00
11:34:18	8	15.650,00
11:35:53	1	15.750,00
11:36:54	60	15.675,00
11:40:50	18	15.750,00
11:42:43	9	15.625,00
11:47:10	2	15.650,00
11:47:37	2	15.700,00
11:47:53	2	15.600,00
11:52:22	2	15.650,00
11:52:49	3	15.550,00
11:52:49	4	15.575,00
11:53:35	5	15.500,00
11:53:35	12	15.475,00
11:54:22	1	15.575,00
11:58:21	19	15.525,00
11:59:10	1	15.475,00
11:59:52	10	15.450,00
11:59:52	80	15.500,00
12:06:16	15	15.375,00
12:07:05	3	15.475,00
12:08:37	18	15.500,00
12:11:15	1	15.400,00
12:16:45	1	15.525,00
12:20:06	1	15.425,00
12:20:18	32	15.525,00
12:27:32	3	15.550,00
12:29:40	1	15.425,00
12:35:12	5	15.475,00
12:37:12	14	15.450,00
12:41:44	4	15.425,00
12:41:44	46	15.400,00
12:48:25	8	15.500,00
12:49:41	11	15.525,00
12:50:56	1	15.550,00
12:51:40	27	15.500,00
12:51:44	2	15.450,00
12:54:03	29	15.550,00
12:54:04	34	15.525,00
12:54:10	5	15.550,00
12:54:16	20	15.525,00
12:55:36	10	15.550,00
12:55:37	159	15.525,00
13:04:04	2	15.500,00
13:06:01	13	15.625,00
13:14:04	7	15.500,00
13:21:45	3	15.475,00
13:34:15	38	15.450,00
13:36:47	1	15.525,00
13:46:24	10	15.375,00
13:46:54	32	15.450,00
13:47:11	4	15.400,00
13:48:33	5	15.425,00
13:56:30	3	15.400,00
14:00:56	10	15.350,00
14:06:23	9	15.400,00
14:17:02	4	15.350,00
14:19:28	129	15.425,00
14:22:18	1	15.350,00
14:34:28	21	15.425,00
14:39:38	3	15.475,00
14:42:17	76	15.425,00
14:46:26	11	15.450,00
14:52:24	16	15.500,00
15:04:25	160	15.475,00
15:16:30	31	15.550,00
15:17:38	1	15.575,00
15:17:45	9	15.500,00
15:22:51	6	15.550,00

15:24:15	2	15.625,00
15:26:02	2	15.550,00
15:29:27	110	15.625,00
15:45:53	5	15.650,00
15:45:55	17	15.550,00
15:56:06	94	15.600,00
15:59:13	1	15.650,00
15:59:24	1	15.575,00
16:00:37	2	15.625,00
16:01:25	6	15.525,00
16:09:47	113	15.550,00
16:20:18	6	15.625,00
16:32:10	4	15.550,00
16:32:41	11	15.525,00
16:33:35	22	15.500,00
16:34:05	1	15.525,00
16:42:16	11	15.500,00
16:44:04	21	15.550,00
16:53:14	1	15.600,00
16:53:21	90	15.500,00
16:56:05	4	15.600,00
	P. Cierre	15.500,00
	2.653	15.587,524
	Inm.	c/a: 15.100,00
12:11:56	15	15.500,00
12:20:06	1	15.375,00
12:42:43	60	15.450,00
12:54:04	61	15.500,00
12:54:47	1	15.475,00
12:54:47	71	15.500,00
13:00:22	19	15.475,00
13:00:22	55	15.500,00
13:31:24	30	15.475,00
13:56:30	141	15.450,00
15:12:32	15	15.425,00
15:16:30	1	15.500,00
	P. Cierre	15.425,00
	470	15.473,298
	----------	
	n DESPD	
	24hs.	c/a: 12,70
11:52:49	4	12,90
12:59:07	27	12,75
13:46:24	4	12,70
13:46:24	14	12,65
14:37:47	20	12,70
15:25:59	144	12,90
16:10:17	21	12,80
16:47:07	7	12,90
	P. Cierre	12,90
	241	12,84
	----------	
	n DIA	
	24hs.	c/a: 25.750,00
11:00:15	91	25.750,00
11:02:16	60	25.900,00
11:03:06	21	25.825,00
11:03:16	7	25.900,00
11:03:46	1	25.825,00
11:04:03	1	25.800,00
11:05:13	46	25.875,00
11:11:03	287	25.775,00
11:11:59	1	25.800,00
11:12:47	1	25.825,00
11:13:54	28	25.750,00
11:14:00	6	25.825,00
11:17:27	5	25.750,00
11:18:11	5	25.825,00
11:20:18	5	25.800,00
11:20:34	20	25.750,00
11:21:22	2	25.825,00
11:21:27	1	25.750,00
11:22:12	5	25.825,00
11:23:17	2	25.750,00
11:23:32	1	25.800,00
11:23:34	23	25.775,00
11:24:30	10	25.700,00
11:28:24	16	25.750,00
11:28:44	1	25.775,00
11:30:26	2	25.725,00
11:30:59	320	25.750,00
11:32:09	22	25.825,00
11:33:48	1	25.850,00
11:35:09	55	25.800,00
11:35:57	1	25.850,00
11:36:03	50	25.825,00
11:36:18	3	25.800,00
11:36:18	19	25.850,00
11:36:44	22	25.800,00
11:37:10	150	25.850,00
11:40:04	40	25.825,00
11:40:06	1	25.850,00
11:40:10	74	25.825,00
11:44:49	335	25.800,00
11:45:58	20	25.850,00
11:46:12	1	25.800,00
11:47:54	10	25.850,00
11:49:26	4	25.775,00
11:49:56	60	25.800,00
11:50:49	51	25.850,00
11:51:19	2	25.775,00
11:51:44	10	25.800,00
11:53:31	2	25.850,00
11:56:36	2	25.875,00
11:59:02	30	25.800,00
11:59:33	136	25.850,00
12:02:08	1	25.875,00
12:03:37	4	25.800,00
12:04:06	1	25.875,00
12:05:14	153	25.800,00
12:06:20	9	25.850,00
12:08:21	2	25.800,00
12:08:27	1	25.850,00
12:10:30	30	25.800,00
12:10:40	1	25.850,00
12:10:53	81	25.825,00
12:14:54	20	25.875,00
12:16:31	40	25.850,00
12:17:07	12	25.825,00
12:19:30	642	25.900,00
12:21:49	41	25.875,00
12:22:57	120	25.900,00
12:24:56	40	25.925,00
12:26:44	101	25.950,00

12:27:25	1	25.975,00
12:27:39	3	25.950,00
12:28:39	8	25.925,00
12:28:50	1	25.975,00
12:30:17	7	26.000,00
12:30:25	77	25.925,00
12:30:38	14	26.000,00
12:32:57	2	25.950,00
12:33:59	2	25.900,00
12:34:12	11	25.950,00
12:34:43	1	25.925,00
12:36:40	2	25.950,00
12:37:57	17	25.875,00
12:38:28	1	25.925,00
12:39:30	165	25.900,00
12:40:08	8	25.875,00
12:40:59	48	25.900,00
12:42:45	22	25.850,00
12:43:28	1	25.900,00
12:47:58	1	25.875,00
12:50:28	30	25.950,00
12:53:53	20	25.900,00
12:54:49	3	25.975,00
12:58:37	80	25.925,00
12:59:56	10	25.900,00
13:00:25	32	25.975,00
13:00:33	34	25.900,00
13:02:43	41	25.975,00
13:03:18	1	25.950,00
13:03:29	8	25.975,00
13:03:53	16	25.900,00
13:04:59	8	25.950,00
13:06:25	12	25.900,00
13:07:33	1	25.975,00
13:07:50	50	25.950,00
13:08:42	1	25.975,00
13:09:37	40	25.950,00
13:10:07	14	25.900,00
13:23:26	11	25.950,00
13:24:24	1	25.975,00
13:26:37	60	25.900,00
13:28:46	5	25.950,00
13:29:17	1	25.900,00
13:29:17	1	25.875,00
13:29:44	1	25.950,00
13:30:47	76	25.875,00
13:35:37	20	25.925,00
13:36:06	44	25.875,00
13:37:06	9	25.925,00
13:40:47	28	25.850,00
13:45:24	19	25.925,00
13:46:48	2	25.850,00
13:47:15	2	25.925,00
13:47:31	1	25.850,00
13:47:49	20	25.925,00
13:50:34	10	25.825,00
13:52:23	80	25.850,00
13:53:11	4	25.825,00
13:54:54	5	25.900,00
13:58:27	2	25.825,00
13:59:37	3	25.900,00
13:59:46	8	25.825,00
14:03:02	247	25.900,00
14:03:43	2	25.850,00
14:03:43	37	25.825,00
14:05:29	40	25.900,00
14:08:42	3	25.800,00
14:10:45	9	25.825,00
14:11:44	3	25.900,00
14:12:27	2	25.800,00
14:15:46	10	25.875,00
14:19:19	44	25.850,00
14:20:57	1	25.800,00
14:22:00	480	25.825,00
14:24:43	5	25.875,00
14:25:03	1	25.825,00
14:28:00	7	25.875,00
14:28:05	5	25.825,00
14:28:10	2	25.875,00
14:29:35	647	25.850,00
14:36:59	2	25.900,00
14:37:06	111	25.850,00
14:40:17	1	25.875,00
14:40:48	12	25.900,00
14:41:20	13	25.925,00
14:41:41	9	25.875,00
14:43:18	1	25.925,00
14:44:11	84	25.900,00
14:50:27	25	25.925,00
14:50:41	20	25.900,00
14:52:43	14	25.950,00
14:54:57	1.492	25.900,00
15:00:01	12	25.925,00
15:00:31	1	25.900,00
15:00:46	4	25.925,00
15:01:29	4	25.900,00
15:01:41	2	25.950,00
15:06:33	209	25.925,00
15:10:52	18	25.900,00
15:12:13	59	25.975,00
15:16:51	10	25.950,00
15:19:36	12	25.925,00
15:23:37	12	25.975,00
15:24:39	30	25.925,00
15:24:40	5	25.975,00
15:26:48	8	25.925,00
15:29:03	3	25.900,00
15:29:11	76	25.950,00
15:30:03	8	25.900,00
15:30:18	1	25.950,00
15:33:11	3	25.900,00
15:33:55	4	25.950,00
15:37:50	3.888	25.900,00
15:43:09	6	25.950,00
15:44:39	4	25.875,00
15:44:57	1	25.925,00
15:47:24	46	25.875,00
15:49:41	27	25.925,00
15:53:02	1	25.875,00
15:55:21	1	25.950,00
15:55:57	30	25.875,00
16:00:04	19	25.950,00
16:04:04	29	25.925,00
16:08:03	3	25.850,00
16:10:27	22	25.925,00

16:13:22	75	25.875,00
16:18:45	15	25.850,00
16:19:39	1	25.925,00
16:21:01	12	25.850,00
16:21:55	1	25.900,00
16:24:08	2	25.850,00
16:25:06	142	25.900,00
16:28:38	5	25.850,00
16:35:17	4	25.825,00
16:36:46	58	25.875,00
16:38:12	3	25.825,00
16:38:24	11	25.875,00
16:38:48	11	25.900,00
16:40:50	44	25.850,00
16:42:10	1	25.900,00
16:42:34	20	25.825,00
16:46:47	2	25.900,00
16:47:10	24	25.850,00
16:50:02	1	25.875,00
16:51:42	4	25.900,00
16:53:11	15	25.925,00
16:53:16	2	25.850,00
16:53:46	2	25.925,00
16:55:00	1	25.850,00
16:55:57	6	25.875,00
16:56:56	2	25.900,00
16:56:56	246	25.875,00
	P. Cierre	25.875,00
	13.131	25.877,909
	Inm.	c/a: 25.600,00
11:10:54	1	25.725,00
11:22:47	5	25.800,00
11:27:51	19	25.700,00
11:29:08	6	25.800,00
11:47:20	1	25.700,00
11:51:44	10	25.725,00
11:57:30	5	25.775,00
12:03:40	153	25.725,00
12:10:53	35	25.775,00
12:14:49	5	25.750,00
12:20:04	96	25.850,00
12:43:25	1	25.925,00
13:00:33	34	25.825,00
13:07:50	50	25.975,00
13:18:25	2	25.825,00
13:31:51	7	25.800,00
14:22:00	498	25.750,00
14:29:35	13	25.800,00
14:46:46	1	25.825,00
14:46:49	13	25.925,00
15:06:33	44	25.850,00
15:16:51	12	25.900,00
15:29:03	4	25.825,00
15:40:31	1	25.900,00
15:47:24	46	25.800,00
15:56:39	42	25.900,00
16:24:08	2	25.775,00
	P. Cierre	25.875,00
	1.106	25.785,104
	----------	
	n DIAD	
	24hs.	c/a: 21,30
11:04:00	2	21,30
11:05:13	46	21,50
11:15:32	13	21,40
11:23:34	20	21,35
11:37:22	14	21,40
11:51:49	8	21,25
12:31:28	10	21,35
13:13:51	3	21,30
13:31:40	8	21,35
13:33:49	9	21,30
13:57:00	20	21,35
15:29:42	1	21,40
15:31:51	12	21,35
15:38:06	30	21,40
15:41:49	91	21,35
16:00:19	1	21,30
16:16:36	19	21,35
16:19:54	7	21,40
16:21:00	172	21,30
16:59:52	147	21,40
	P. Cierre	21,35
	633	21,362
	Inm.	c/a: 21,25
11:29:38	1	21,30
11:32:09	16	21,40
12:33:59	5	21,25
13:03:29	8	21,45
13:55:55	22	21,35
15:12:13	10	21,45
	P. Cierre	21,45
	62	21,383
	----------	
	n DISN	
	24hs.	c/a: 9.600,00
11:00:27	32	9.630,00
11:00:34	3	9.640,00
11:02:50	100	9.720,00
11:03:14	2	9.680,00
11:03:14	1	9.670,00
11:03:15	3	9.660,00
11:03:25	12	9.720,00
11:03:45	89	9.660,00
11:03:48	17	9.720,00
11:03:53	6	9.700,00
11:03:53	354	9.660,00
11:03:55	6	9.670,00
11:03:59	9	9.700,00
11:03:59	2	9.670,00
11:04:29	10	9.700,00
11:05:07	6	9.690,00
11:06:06	1	9.650,00
11:06:15	96	9.700,00
11:08:21	3	9.710,00
11:08:40	1	9.690,00
11:08:57	3	9.700,00
11:09:13	8	9.690,00
11:10:09	20	9.700,00
11:10:53	21	9.680,00
11:11:19	62	9.700,00
11:12:17	2	9.670,00
11:12:20	10	9.690,00

11:12:43	16	9.680,00
11:12:50	2	9.690,00
11:13:29	5	9.660,00
11:13:31	14	9.700,00
11:13:56	48	9.710,00
11:14:04	17	9.700,00
11:14:49	128	9.710,00
11:15:40	4	9.660,00
11:16:05	8	9.700,00
11:17:32	6	9.670,00
11:18:20	50	9.700,00
11:18:35	1	9.710,00
11:18:42	53	9.660,00
11:21:14	1	9.670,00
11:21:32	83	9.690,00
11:22:13	18	9.670,00
11:22:15	10	9.700,00
11:23:59	3	9.660,00
11:24:04	11	9.670,00
11:24:49	75	9.690,00
11:26:21	28	9.660,00
11:27:13	200	9.680,00
11:29:25	10	9.690,00
11:29:31	39	9.680,00
11:29:35	10	9.670,00
11:29:35	3	9.660,00
11:30:26	1	9.670,00
11:30:39	4	9.680,00
11:30:39	14	9.690,00
11:30:39	24	9.700,00
11:31:24	1	9.670,00
11:31:39	12	9.690,00
11:32:20	5	9.710,00
11:32:25	307	9.680,00
11:33:02	33	9.710,00
11:33:18	21	9.670,00
11:34:15	8	9.710,00
11:34:21	2	9.670,00
11:34:23	150	9.700,00
11:35:52	56	9.710,00
11:36:56	1	9.680,00
11:36:57	124	9.710,00
11:37:10	42	9.680,00
11:37:49	12	9.710,00
11:38:13	3	9.700,00
11:38:27	3	9.680,00
11:38:27	7	9.650,00
11:38:41	1	9.700,00
11:38:48	10	9.680,00
11:42:23	4	9.670,00
11:43:13	2	9.680,00
11:43:25	3	9.670,00
11:43:32	21	9.680,00
11:44:47	11	9.670,00
11:44:47	19	9.660,00
11:45:04	16	9.680,00
11:48:20	3	9.670,00
11:48:49	58	9.680,00
11:50:08	1	9.670,00
11:50:08	255	9.660,00
11:51:04	15	9.650,00
11:51:13	25	9.640,00
11:51:41	1	9.680,00
11:52:30	3	9.670,00
11:53:32	13	9.640,00
11:54:26	14	9.630,00
11:54:41	2	9.680,00
11:55:51	447	9.670,00
11:58:03	1	9.680,00
11:59:05	12	9.670,00
11:59:21	1	9.660,00
11:59:24	2	9.670,00
11:59:28	199	9.680,00
12:01:36	3	9.670,00
12:02:02	8	9.690,00
12:02:04	2	9.670,00
12:03:00	17	9.700,00
12:03:12	7	9.670,00
12:04:01	2	9.700,00
12:04:22	1	9.670,00
12:04:26	20	9.700,00
12:05:25	75	9.670,00
12:06:42	6	9.660,00
12:07:12	10	9.700,00
12:07:15	4	9.660,00
12:07:34	9	9.710,00
12:08:42	1	9.660,00
12:08:50	307	9.700,00
12:10:52	1	9.710,00
12:11:08	32	9.700,00
12:13:08	2	9.660,00
12:13:41	2	9.700,00
12:13:59	15	9.710,00
12:14:30	119	9.670,00
12:14:44	33	9.710,00
12:14:59	1	9.670,00
12:15:04	100	9.710,00
12:15:21	6	9.700,00
12:15:48	1	9.680,00
12:16:13	5	9.700,00
12:16:13	4	9.670,00
12:16:14	2	9.700,00
12:16:19	4	9.670,00
12:17:13	6	9.710,00
12:17:13	6	9.720,00
12:18:50	19	9.680,00
12:20:03	1	9.720,00
12:20:24	15	9.730,00
12:21:41	5	9.740,00
12:22:35	60	9.710,00
12:23:25	1	9.700,00
12:23:37	3	9.740,00
12:25:25	26	9.750,00
12:27:03	178	9.760,00
12:28:17	20	9.730,00
12:28:22	6	9.720,00
12:29:20	74	9.750,00
12:30:34	1	9.720,00
12:30:34	1	9.710,00
12:30:51	40	9.750,00
12:31:19	5	9.710,00
12:32:09	71	9.750,00
12:33:48	47	9.700,00
12:34:53	719	9.730,00
12:35:43	9	9.740,00

VOLVER AL INICIO

12:35:46	82	9.730,00
12:37:17	187	9.710,00
12:37:23	4	9.720,00
12:37:23	16	9.710,00
12:39:44	6	9.720,00
12:39:59	6	9.700,00
12:40:41	3	9.690,00
12:42:25	32	9.700,00
12:43:10	2	9.690,00
12:43:48	94	9.700,00
12:44:14	7	9.670,00
12:45:13	4	9.700,00
12:45:13	4	9.710,00
12:45:14	18	9.680,00
12:47:01	88	9.710,00
12:47:27	14	9.700,00
12:47:46	3	9.680,00
12:49:08	2	9.710,00
12:49:10	2	9.690,00
12:49:23	27	9.710,00
12:51:18	56	9.720,00
12:51:26	10	9.730,00
12:51:28	17	9.720,00
12:52:12	9	9.730,00
12:52:23	7	9.690,00
12:52:23	9	9.680,00
12:52:53	104	9.730,00
12:54:47	107	9.690,00
12:56:30	133	9.730,00
13:03:22	40	9.740,00
13:03:53	5	9.710,00
13:04:45	50	9.720,00
13:04:51	69	9.730,00
13:05:00	45	9.700,00
13:06:40	19	9.720,00
13:09:09	75	9.730,00
13:09:20	1	9.720,00
13:10:06	16	9.700,00
13:11:34	3	9.720,00
13:11:46	21	9.710,00
13:11:49	2	9.700,00
13:12:00	83	9.740,00
13:12:47	10	9.700,00
13:13:16	126	9.740,00
13:13:55	3	9.720,00
13:14:20	1	9.700,00
13:15:55	8	9.730,00
13:16:23	14	9.700,00
13:16:39	1	9.720,00
13:16:51	13	9.730,00
13:17:12	83	9.720,00
13:20:17	124	9.740,00
13:22:13	60	9.720,00
13:24:25	20	9.750,00
13:25:12	1	9.760,00
13:25:13	71	9.770,00
13:26:18	5	9.740,00
13:27:14	24	9.770,00
13:28:43	5	9.730,00
13:31:04	2	9.720,00
13:31:08	1	9.770,00
13:31:32	40	9.720,00
13:31:44	1	9.770,00
13:31:44	33	9.720,00
13:32:05	37	9.770,00
13:32:23	293	9.760,00
13:32:46	10	9.720,00
13:32:50	26	9.770,00
13:33:04	12	9.760,00
13:33:05	11	9.770,00
13:33:18	7	9.760,00
13:33:23	2	9.720,00
13:33:26	386	9.760,00
13:34:33	1	9.720,00
13:34:36	13	9.760,00
13:34:45	7	9.730,00
13:34:46	82	9.760,00
13:35:05	1	9.730,00
13:35:06	129	9.770,00
13:35:14	170	9.760,00
13:35:49	1	9.720,00
13:35:54	74	9.760,00
13:35:54	1	9.720,00
13:35:59	303	9.760,00
13:36:53	12	9.750,00
13:36:54	19	9.760,00
13:36:55	282	9.750,00
13:38:07	19	9.760,00
13:38:25	400	9.750,00
13:38:40	116	9.760,00
13:39:19	166	9.770,00
13:39:58	12	9.760,00
13:40:10	128	9.770,00
13:41:07	1	9.780,00
13:41:08	30	9.770,00
13:41:11	52	9.780,00
13:41:16	90	9.770,00
13:41:32	24	9.760,00
13:41:58	3	9.780,00
13:42:02	1	9.770,00
13:42:03	40	9.780,00
13:42:52	133	9.770,00
13:44:17	6	9.760,00
13:44:17	13	9.770,00
13:44:21	17	9.780,00
13:44:43	1	9.770,00
13:44:52	110	9.780,00
13:45:03	5	9.770,00
13:45:07	74	9.780,00
13:45:16	7	9.770,00
13:45:24	22	9.780,00
13:45:44	2	9.770,00
13:45:46	161	9.780,00
13:47:24	19	9.760,00
13:47:50	26	9.780,00
13:48:31	12	9.760,00
13:48:45	77	9.780,00
13:49:40	1	9.790,00
13:49:46	16	9.770,00
13:49:49	1	9.780,00
13:50:10	15	9.770,00
13:50:29	19	9.780,00
13:51:16	1	9.770,00
13:51:19	18	9.780,00
13:51:42	5	9.770,00
13:52:02	36	9.760,00
13:52:06	10	9.780,00
13:52:16	12	9.760,00
13:52:20	120	9.750,00
13:52:28	15	9.780,00
13:53:08	1	9.750,00
13:53:11	76	9.780,00
13:54:14	12	9.770,00
13:54:23	10	9.750,00
13:54:32	6	9.770,00
13:55:11	24	9.780,00
13:55:17	4	9.770,00
13:55:27	14	9.780,00
13:55:32	103	9.770,00
13:55:42	24	9.780,00
13:55:56	15	9.750,00
13:56:18	321	9.780,00
14:00:45	1	9.750,00
14:01:07	17	9.770,00
14:01:18	116	9.780,00
14:02:07	1	9.750,00
14:02:27	3	9.770,00
14:02:27	19	9.780,00
14:03:04	3	9.770,00
14:03:04	55	9.780,00
14:04:28	50	9.770,00
14:05:12	8	9.780,00
14:06:10	1	9.770,00
14:06:10	47	9.780,00
14:06:12	10	9.770,00
14:06:15	3	9.780,00
14:06:24	2	9.770,00
14:06:29	11	9.780,00
14:07:08	64	9.770,00
14:08:00	12	9.750,00
14:08:09	36	9.770,00
14:08:45	40	9.780,00
14:09:31	12	9.760,00
14:09:45	17	9.780,00
14:10:24	4	9.750,00
14:10:45	38	9.780,00
14:11:15	89	9.750,00
14:11:15	51	9.740,00
14:11:30	28	9.780,00
14:14:03	5	9.770,00
14:14:10	88	9.790,00
14:15:36	5	9.780,00
14:15:40	18	9.790,00
14:16:48	31	9.770,00
14:18:17	5	9.780,00
14:18:32	4	9.790,00
14:19:27	10	9.770,00
14:19:50	2	9.780,00
14:19:51	77	9.760,00
14:20:14	20	9.780,00
14:20:47	24	9.760,00
14:20:47	16	9.730,00
14:21:48	23	9.780,00
14:23:25	27	9.790,00
14:24:03	11	9.750,00
14:24:06	45	9.790,00
14:25:28	10	9.750,00
14:25:28	28	9.740,00
14:25:32	86	9.780,00
14:27:48	51	9.770,00
14:28:56	2	9.740,00
14:29:40	37	9.770,00
14:29:53	3	9.780,00
14:30:00	16	9.750,00
14:30:49	144	9.770,00
14:32:39	4	9.780,00
14:32:40	49	9.770,00
14:32:51	17	9.780,00
14:33:01	12	9.750,00
14:33:13	19	9.780,00
14:33:33	11	9.760,00
14:33:43	12	9.740,00
14:34:10	16	9.770,00
14:34:20	5	9.760,00
14:34:55	12	9.770,00
14:36:01	5	9.760,00
14:36:04	62	9.770,00
14:36:13	2	9.750,00
14:36:26	25	9.760,00
14:36:34	10	9.770,00
14:36:35	361	9.750,00
14:37:07	34	9.770,00
14:37:30	1	9.750,00
14:37:47	2	9.770,00
14:38:20	3	9.750,00
14:38:27	80	9.770,00
14:39:31	133	9.780,00
14:45:05	17	9.790,00
14:45:11	125	9.760,00
14:45:32	67	9.790,00
14:46:19	3	9.760,00
14:46:51	44	9.790,00
14:47:10	15	9.770,00
14:47:32	1	9.800,00
14:48:20	3	9.770,00
14:48:28	4	9.790,00
14:48:28	34	9.800,00
14:48:58	2	9.770,00
14:49:08	2	9.800,00
14:49:53	43	9.770,00
14:50:03	8	9.790,00
14:51:32	121	9.800,00
14:52:16	6	9.780,00
14:52:27	54	9.810,00
14:54:33	2	9.780,00
14:55:29	11	9.810,00
14:55:29	157	9.820,00
14:55:39	14	9.810,00
14:55:51	30	9.800,00
14:56:06	16	9.790,00
14:56:06	2	9.780,00
14:56:30	34	9.810,00
14:56:39	24	9.800,00
14:57:27	179	9.820,00
15:00:54	15	9.800,00
15:01:09	28	9.820,00
15:01:09	72	9.800,00
15:01:27	6	9.810,00
15:01:45	95	9.800,00
15:02:13	6	9.790,00
15:02:13	56	9.780,00
15:02:21	94	9.810,00
15:04:31	10	9.820,00
15:05:23	1	9.780,00
15:05:31	6	9.820,00
15:06:09	48	9.800,00
15:06:23	4	9.820,00
15:07:20	45	9.800,00
15:09:07	40	9.830,00
15:10:31	4	9.820,00
15:10:59	76	9.810,00
15:11:06	18	9.820,00
15:11:12	19	9.800,00
15:11:33	25	9.820,00
15:12:06	18	9.830,00
15:12:38	17	9.800,00
15:14:23	9	9.790,00
15:18:58	90	9.820,00
15:19:17	33	9.830,00
15:19:49	8	9.820,00
15:20:46	9	9.830,00
15:21:17	500	9.820,00
15:21:42	16	9.810,00
15:22:10	6	9.820,00
15:22:40	160	9.810,00
15:23:15	31	9.820,00
15:23:21	91	9.810,00
15:23:40	2	9.820,00
15:23:48	1.035	9.810,00
15:28:04	44	9.790,00
15:29:42	30	9.780,00
15:30:12	3	9.790,00
15:30:48	1.393	9.800,00
15:31:41	1	9.790,00
15:31:41	15	9.780,00
15:32:03	20	9.800,00
15:32:03	12	9.790,00
15:32:25	82	9.800,00
15:33:51	4	9.790,00
15:34:04	203	9.800,00
15:35:37	5	9.790,00
15:35:42	120	9.780,00
15:36:18	59	9.790,00
15:37:48	169	9.780,00
15:42:53	12	9.770,00
15:43:16	289	9.780,00
15:43:32	7	9.790,00
15:43:58	3	9.780,00
15:44:24	11	9.790,00
15:44:38	5	9.780,00
15:45:04	7	9.790,00
15:46:10	88	9.780,00
15:47:14	439	9.770,00
15:49:07	20	9.760,00
15:50:12	16	9.770,00
15:50:32	18	9.790,00
15:51:56	10	9.760,00
15:52:11	161	9.790,00
15:53:21	19	9.760,00
15:53:27	1	9.790,00
15:54:21	32	9.780,00
15:56:22	61	9.790,00
15:57:08	21	9.770,00
15:57:08	4	9.760,00
15:57:08	2	9.750,00
15:57:14	6	9.770,00
15:57:14	6	9.760,00
15:57:33	22	9.790,00
15:59:13	3	9.780,00
15:59:34	22	9.800,00
15:59:48	20	9.780,00
15:59:55	26	9.800,00
16:01:28	99	9.780,00
16:02:05	5	9.800,00
16:02:50	61	9.790,00
16:04:39	5	9.770,00
16:05:23	15	9.790,00
16:06:53	12	9.800,00
16:07:45	3	9.790,00
16:07:46	25	9.800,00
16:07:53	48	9.790,00
16:12:01	25	9.800,00
16:12:02	3	9.770,00
16:13:25	1	9.790,00
16:13:37	4	9.800,00
16:14:02	18	9.770,00
16:14:43	30	9.800,00
16:16:29	7	9.790,00
16:18:12	2.120	9.770,00
16:23:49	27	9.780,00
16:24:16	12	9.770,00
16:24:37	11	9.760,00
16:25:28	26	9.790,00
16:27:38	144	9.770,00
16:28:10	6	9.780,00
16:29:51	6	9.770,00
16:32:51	13	9.780,00
16:33:00	24	9.760,00
16:33:11	84	9.780,00
16:34:41	213	9.770,00
16:36:17	83	9.780,00
16:38:26	7	9.760,00
16:38:26	72	9.750,00
16:41:27	10	9.740,00
16:41:31	9	9.780,00
16:42:46	29	9.740,00
16:43:04	12	9.780,00
16:44:34	1	9.740,00
16:45:11	1	9.750,00
16:45:20	10	9.780,00
16:45:31	10	9.750,00
16:45:41	5	9.760,00
16:47:03	30	9.780,00
16:48:26	9	9.770,00
16:48:30	14	9.750,00
16:49:35	1	9.770,00
16:49:53	158	9.750,00
16:51:19	10	9.760,00
16:51:24	1	9.750,00
16:51:51	8	9.760,00
16:53:20	459	9.750,00
16:54:23	26	9.760,00
16:54:45	3.258	9.750,00
16:55:34	20	9.770,00
16:56:46	41	9.740,00
16:57:13	2	9.780,00
16:59:04	22	9.770,00
	P. Cierre	9.750,00
	29.398	9.755,434
	Inm.	c/a: 9.570,00
11:06:15	28	9.710,00
11:12:17	8	9.640,00
11:21:14	1	9.650,00
11:33:13	12	9.660,00
11:35:52	13	9.720,00
11:50:43	40	9.630,00
11:54:28	10	9.600,00
12:01:36	3	9.650,00
12:03:12	20	9.640,00
12:06:59	4	9.630,00
12:10:09	1	9.670,00
12:14:30	119	9.640,00
12:16:13	12	9.670,00
12:18:50	19	9.650,00
12:26:10	7	9.720,00
12:43:10	2	9.660,00
12:46:08	11	9.650,00
12:46:08	3	9.460,00
12:47:46	3	9.650,00
12:56:22	18	9.660,00
13:01:56	3	9.710,00
13:11:49	2	9.670,00
13:24:25	12	9.710,00
13:25:12	1	9.720,00
13:31:32	40	9.690,00
13:33:04	9	9.740,00
13:33:04	3	9.730,00
13:34:26	13	9.770,00
13:35:54	1	9.690,00
13:36:44	2	9.770,00
13:39:58	9	9.730,00
13:39:58	3	9.720,00
13:42:02	1	9.740,00
13:53:34	1	9.760,00
14:04:23	4	9.780,00
14:05:56	20	9.760,00
14:14:26	6	9.770,00
14:17:56	53	9.760,00
14:34:34	2	9.770,00
14:35:58	88	9.760,00
14:43:48	2	9.750,00
14:46:13	32	9.760,00
14:47:16	14	9.770,00
14:55:51	54	9.780,00
15:00:00	1	9.760,00
15:01:09	50	9.830,00
15:01:27	6	9.820,00
15:02:12	1	9.780,00
15:17:40	28	9.800,00
15:26:27	5	9.830,00
15:27:45	21	9.790,00
15:32:27	4	9.810,00
15:37:48	82	9.790,00
15:46:01	10	9.780,00
15:59:59	3	9.770,00
16:01:12	2	9.760,00
	P. Cierre	9.770,00
	922	9.726,768
	n DISNB	
	24hs.	c/a: 9.590,00
11:36:10	126.192	9.410,00
	P. Cierre	9.410,00
	126.192	9.410,00
	n DISND	
	24hs.	c/a: 7,94
11:01:00	70	8,10
11:03:33	4	8,02
11:03:33	1	8,01
11:03:45	37	8,00
11:03:45	449	7,95
11:15:21	6	7,99
11:23:31	6	8,00
11:24:04	2	7,95
11:27:02	31	8,00
11:39:43	16	8,02
11:45:01	2	8,01
11:52:29	3	8,00
11:52:29	3	8,01
12:00:04	20	8,00
12:00:04	4	8,01
12:00:04	111	8,02
12:20:30	2	7,95
12:28:50	32	8,00
12:37:17	293	7,99
13:54:14	92	8,05
14:12:53	25	8,08
14:15:04	8	8,02
15:04:21	367	8,08
15:18:58	7	8,07
15:57:32	56	8,08
16:32:51	94	8,07
16:35:18	68	8,08
16:41:38	37	8,06
16:55:03	2	8,05
16:56:54	2	8,08
	P. Cierre	8,07
	1.850	8,021
	Inm.	c/a: 7,93
13:15:08	18	7,98
13:33:04	3	8,00
13:55:25	33	8,05
14:45:11	125	8,03
14:47:46	107	8,05
15:36:18	6	8,09
	P. Cierre	8,09
	292	8,037
	n DOCU	
	24hs.	c/a: 3.380,00
11:00:48	30	3.400,00
11:08:13	1	3.415,00
11:09:54	40	3.425,00
11:33:24	95	3.410,00
11:37:37	23	3.420,00
11:37:39	141	3.435,00
11:56:25	24	3.415,00
12:17:43	199	3.435,00
12:38:12	10	3.460,00
12:41:08	10	3.465,00
12:43:02	29	3.480,00
12:45:14	6	3.465,00
12:45:14	8	3.460,00
12:45:14	986	3.450,00
12:48:45	18	3.465,00
12:58:12	7	3.485,00
12:58:19	242	3.495,00
13:04:31	15	3.510,00
13:06:49	19	3.505,00
13:21:36	18	3.500,00
13:27:22	2	3.510,00
13:38:29	18	3.520,00
13:39:00	79	3.510,00
13:50:06	2	3.505,00
14:12:19	110	3.500,00
14:17:07	193	3.480,00
14:22:39	1	3.470,00
14:35:58	3	3.475,00
14:49:38	2	3.485,00
14:59:04	40	3.475,00
15:20:32	16	3.495,00
15:29:36	5	3.505,00
15:41:34	28	3.500,00
15:42:39	36	3.515,00
15:59:58	7	3.490,00
16:07:02	1	3.515,00
16:11:53	12	3.490,00
16:25:57	60	3.500,00
16:29:59	20	3.490,00
16:31:14	1.637	3.500,00
16:44:14	1.500	3.505,00
16:56:56	1	3.470,00
	P. Cierre	3.470,00
	5.694	3.484,245
	Inm.	c/a: 3.400,00
13:06:49	35	3.500,00
15:35:49	1	3.540,00
	P. Cierre	3.540,00
	36	3.501,111
	n DOCUD	
	24hs.	c/a: 2,70
12:45:14	1.000	2,83
12:48:45	55	2,85
15:11:57	6	2,95
15:11:57	27	2,96
	P. Cierre	2,96
	1.088	2,835
	n DOW	
	24hs.	c/a: 10.825,00
11:09:58	3	11.000,00
11:10:06	13	11.050,00
11:12:19	64	11.000,00
11:46:27	10	11.050,00
11:56:36	16	11.100,00
12:17:17	6	11.125,00
12:22:22	4	11.075,00
12:23:43	6	11.125,00
12:24:04	1	11.150,00
12:26:41	6	11.125,00
12:40:58	6	11.100,00
12:48:04	10	11.125,00
12:48:51	12	11.150,00
12:58:19	1	11.175,00
13:05:32	36	11.150,00
13:17:12	40	11.125,00
13:25:10	2	11.150,00
13:25:10	7	11.125,00
13:42:16	5	11.200,00
14:28:33	1	11.100,00
14:36:45	6	11.125,00
14:38:19	68	11.100,00
14:46:21	1	11.175,00
14:53:38	12	11.125,00
14:57:18	10	11.150,00
15:05:36	5	11.175,00
15:09:04	1	11.150,00
15:35:16	4	11.125,00
15:38:53	17	11.200,00
16:08:45	18	11.175,00
16:15:33	14	11.150,00
16:21:27	2	11.125,00
16:25:12	989	11.200,00
16:47:20	4	11.125,00
16:56:56	1	11.225,00
	P. Cierre	11.150,00
	1.401	11.172,466
	Inm.	c/a: 10.925,00
11:43:10	50	10.950,00
12:22:22	4	11.025,00
	P. Cierre	11.025,00
	54	10.955,556
	n DOWD	
	24hs.	c/a: 8,96
12:18:00	71	9,14
12:48:14	5	9,19
	P. Cierre	9,17
	76	9,143
	n E	
	24hs.	c/a: 9.460,00
11:11:34	4	9.250,00
11:53:50	1	9.220,00
12:27:04	2	9.330,00
15:26:20	5	9.300,00
15:51:22	100	9.280,00
	P. Cierre	9.280,00
	112	9.280,179
	n EA	
	24hs.	c/a: 12.400,00
11:10:30	2	12.425,00
11:23:54	11	12.450,00
11:59:50	1	12.475,00
12:10:30	4	12.500,00
12:18:08	11	12.525,00
12:22:44	7	12.575,00
12:40:47	13	12.550,00

VOLVER AL INICIO

12:42:35	19	12.500,00
12:54:54	1	12.525,00
13:09:02	5	12.575,00
13:09:42	5	12.625,00
13:52:25	10	12.550,00
14:26:10	5	12.575,00
14:44:14	1	12.525,00
15:07:15	1	12.550,00
15:13:14	4	12.625,00
15:18:17	13	12.550,00
15:18:27	57	12.625,00
15:46:33	55	12.550,00
16:00:16	2	12.525,00
16:32:57	1	12.625,00
16:34:54	2	12.550,00
16:50:57	27	12.625,00
	P. Cierre	12.625,00
	257	12.567,607

n EAD

	24hs.	c/a: 11,35
11:35:23	1	10,00
	P. Cierre	10,00
	1	10,00

n EBAY

	24hs.	c/a: 39.450,00
11:25:40	10	39.225,00
11:32:33	1	39.075,00
11:51:29	8	39.325,00
12:18:09	760	39.400,00
12:33:07	1	39.475,00
12:49:29	1	39.400,00
14:56:16	2	39.350,00
15:01:09	3	39.300,00
16:16:11	3	39.250,00
16:18:51	3	39.225,00
16:19:17	4	39.200,00
16:19:43	3	39.175,00
16:22:01	3	39.125,00
16:23:18	2	39.100,00
	P. Cierre	39.175,00
	804	39.391,449

	Inm.	c/a: 38.000,00
11:32:33	1	38.975,00
	P. Cierre	38.975,00
	1	38.975,00

n EBR

	24hs.	c/a: 35.300,00
12:38:09	2	35.750,00
13:08:43	15	35.650,00
13:28:55	2	35.875,00
16:12:43	10	36.125,00
16:13:23	118	35.925,00
	P. Cierre	35.925,00
	147	35.907,483

n EEM

	24hs.	c/a: 11.100,00
11:00:25	12	11.350,00
11:02:09	30	11.475,00
11:04:23	47	11.450,00
11:08:38	5	11.425,00
11:08:38	110	11.450,00
11:11:58	1	11.375,00
11:13:25	93	11.450,00
11:16:11	3	11.375,00
11:18:07	60	11.450,00
11:22:13	8	11.375,00
11:22:26	1	11.450,00
11:28:19	46	11.400,00
11:29:56	2	11.350,00
11:30:28	518	11.400,00
11:33:18	168	11.350,00
11:33:23	1	11.400,00
11:33:49	1	11.425,00
11:33:53	108	11.400,00
11:34:33	5	11.375,00
11:34:33	16	11.350,00
11:38:56	6	11.400,00
11:40:37	28	11.375,00
11:41:19	3	11.350,00
11:43:17	9	11.400,00
11:44:45	10	11.350,00
11:44:51	62	11.400,00
11:48:58	3	11.350,00
11:54:03	1	11.400,00
11:55:33	5	11.325,00
11:55:34	12	11.375,00
11:56:36	9	11.400,00
11:58:46	3	11.375,00
12:00:42	68	11.400,00
12:07:09	3	11.425,00
12:07:12	271	11.400,00
12:10:55	171	11.425,00
12:18:32	23	11.450,00
12:27:46	3	11.500,00
12:28:17	43	11.475,00
12:30:51	42	11.500,00
12:36:02	1	11.450,00
12:37:23	31	11.475,00
12:37:29	17	11.450,00
12:38:46	1	11.500,00
12:40:43	18	11.475,00
12:42:37	23	11.500,00
12:43:57	1	11.450,00
12:44:19	24	11.500,00
12:48:16	69	11.525,00
12:48:48	23	11.500,00
12:50:52	1	11.450,00
12:52:13	174	11.525,00
12:57:11	375	11.500,00
13:06:04	10	11.475,00
13:10:15	15	11.500,00
13:11:33	1	11.450,00
13:12:25	10	11.500,00
13:12:25	16	11.525,00
13:14:40	5	11.475,00
13:21:17	42	11.500,00
13:25:21	9	11.475,00
13:25:50	2	11.500,00
13:26:40	20	11.475,00
13:26:46	37	11.500,00
13:28:04	18	11.450,00
13:35:20	116	11.475,00
13:39:37	69	11.450,00
13:42:50	24	11.475,00
13:43:07	8	11.425,00
13:43:56	4	11.450,00
13:46:15	1	11.425,00
13:47:15	14	11.475,00
13:50:13	300	11.450,00
13:50:31	1	11.475,00
13:52:10	2	11.425,00
13:55:20	13	11.475,00
13:56:43	291	11.450,00
14:04:24	54	11.425,00
14:06:32	19	11.450,00
14:07:43	40	11.425,00
14:07:53	42	11.450,00
14:10:41	26	11.475,00
14:14:10	11	11.425,00
14:14:25	1	11.475,00
14:15:21	18	11.425,00
14:17:05	3	11.400,00
14:17:32	15	11.450,00
14:18:26	1	11.425,00
14:18:59	41	11.400,00
14:22:53	32	11.450,00
14:26:42	13	11.400,00
14:27:54	1	11.475,00
14:30:08	34	11.425,00
14:30:52	45	11.475,00
14:38:26	24	11.425,00
14:39:43	6	11.475,00
14:40:20	4	11.425,00
14:40:37	14	11.475,00
14:42:35	10	11.425,00
14:43:40	104	11.450,00
14:48:21	34	11.475,00
14:57:14	11	11.500,00
14:59:20	1	11.525,00
15:03:10	28	11.500,00
15:05:16	34	11.525,00
15:08:34	78	11.475,00
15:10:31	1	11.525,00
15:10:45	3	11.475,00
15:13:39	28	11.525,00
15:23:46	19	11.500,00
15:28:07	89	11.525,00
15:30:18	6	11.500,00
15:31:54	164	11.525,00
15:40:25	1	11.500,00
15:40:33	49	11.525,00
15:44:48	202	11.500,00
15:51:26	2.626	11.525,00
15:59:35	2	11.475,00
16:01:25	6	11.525,00
16:01:43	9	11.500,00
16:05:01	7	11.475,00
16:08:57	4.350	11.500,00
16:10:40	42	11.525,00
16:12:46	5	11.475,00
16:15:30	582	11.500,00
16:27:26	3	11.475,00
16:30:28	54	11.500,00
16:46:20	1	11.475,00
16:47:44	13	11.500,00
16:54:23	37	11.475,00
16:59:23	8	11.450,00
	P. Cierre	11.475,00
	12.841	11.486,021

	Inm.	c/a: 11.275,00
11:06:36	15	11.450,00
11:28:07	11	11.375,00
11:39:09	5	11.425,00
11:39:09	30	11.450,00
11:45:53	2	11.425,00
11:53:21	1	11.375,00
12:01:08	11	11.400,00
12:05:52	1	11.425,00
12:26:35	110	11.450,00
12:30:51	42	11.525,00
12:37:29	18	11.400,00
13:15:31	32	11.525,00
13:42:50	24	11.500,00
13:57:49	19	11.450,00
14:06:32	19	11.475,00
14:20:40	16	11.400,00
14:29:36	2	11.425,00
14:41:32	2	11.400,00
14:42:22	5	11.425,00
14:43:56	5	11.400,00
14:44:58	5	11.475,00
15:10:45	3	11.425,00
15:20:51	1	11.450,00
15:33:32	51	11.525,00
15:59:16	48	11.500,00
	P. Cierre	11.500,00
	478	11.470,136

n EEMD

	24hs.	c/a: 9,26
11:06:07	113	9,60
11:48:04	29	9,59
11:48:04	23	9,60
11:57:58	3	9,59
14:08:25	103	9,57
15:32:46	14	9,48
15:32:46	14	9,50
15:32:46	17	9,57
15:32:46	19	9,58
15:32:46	78	9,59
15:55:56	28	9,55
15:55:56	176	9,58
	P. Cierre	9,58
	617	9,579

	Inm.	c/a: 9,11
13:03:53	8	9,59
	P. Cierre	9,59
	8	9,59

n EFX

	24hs.	c/a: 22.300,00
11:36:41	5	22.350,00
13:11:47	5	22.475,00
14:35:20	6	22.225,00
16:22:28	55	22.300,00
16:37:51	44	22.275,00
	P. Cierre	22.275,00
	115	22.296,304

n ELP

	24hs.	c/a: 27.300,00
12:00:32	1	27.425,00
	P. Cierre	27.425,00
	1	27.425,00

n ERIC

	24hs.	c/a: 4.705,00
12:10:04	1	4.745,00
12:10:40	5	4.760,00
13:04:53	18	4.775,00
13:26:22	2	4.810,00
13:33:55	5	4.775,00
14:32:31	12	4.760,00
15:01:13	8	4.795,00
15:01:13	55	4.800,00
16:27:14	1	4.755,00
	P. Cierre	4.755,00
	107	4.787,15

n ERJ

	24hs.	c/a: 45.025,00
11:01:59	29	45.100,00
11:03:12	7	45.025,00
11:18:54	2	45.100,00
11:19:30	14	45.150,00
12:21:19	5	45.500,00
12:22:36	11	45.375,00
12:55:25	10	45.400,00
13:05:00	1	45.375,00
13:25:31	41	45.250,00
13:38:08	5	45.425,00
14:04:02	12	45.150,00
14:20:31	2	45.200,00
14:21:36	55	45.250,00
14:24:00	22	45.225,00
15:17:57	8	45.550,00
15:21:21	6	45.575,00
15:24:35	13	45.775,00
15:40:59	5	45.800,00
15:59:10	23	45.600,00
16:17:20	6	45.425,00
	P. Cierre	45.425,00
	277	45.317,419

	Inm.	c/a: 42.775,00
12:22:36	1	45.125,00
12:22:36	10	45.150,00
13:28:49	2	44.475,00
15:18:02	2	44.750,00
15:18:02	1	44.325,00
	P. Cierre	44.600,00
	16	44.962,50

n ERJD

	24hs.	c/a: 38,30
11:00:27	1	38,80
11:00:27	6	38,30
12:04:37	1	38,35
	P. Cierre	38,35
	8	38,369

n ETSY

	24hs.	c/a: 4.200,00
11:24:01	32	4.195,00
11:31:01	2	4.185,00
12:20:05	29	4.210,00
12:32:25	14	4.220,00
12:37:53	20	4.225,00
12:45:03	3	4.220,00
12:45:03	93	4.210,00
12:56:50	49	4.245,00
12:59:22	240	4.275,00
13:06:43	36	4.280,00
13:52:02	48	4.230,00
13:55:58	76	4.240,00
13:58:31	2	4.230,00
14:02:55	4	4.205,00
14:06:14	3	4.240,00
14:09:18	965	4.235,00
14:45:32	6	4.250,00
14:58:09	5	4.260,00
15:48:28	72	4.255,00
16:13:33	5	4.270,00
16:24:42	118	4.275,00
16:33:56	1	4.235,00
16:33:56	5	4.270,00
16:35:27	100	4.275,00
16:43:19	50	4.285,00
16:45:15	304	4.290,00
16:51:49	858	4.285,00
16:54:20	41	4.290,00
	P. Cierre	4.285,00
	3.181	4.260,762

n ETSYD

	24hs.	c/a: 3,45
14:02:55	4	3,30
	P. Cierre	3,30
	4	3,30

n EWZ

	24hs.	c/a: 18.150,00
11:02:26	25	18.250,00
11:04:05	11	18.300,00
11:07:13	1	18.275,00
11:09:40	25	18.225,00
11:11:14	40	18.300,00
11:12:46	5	18.225,00
11:15:39	3	18.275,00
11:17:10	1	18.225,00
11:18:50	18	18.275,00
11:20:11	1	18.300,00
11:20:25	28	18.225,00
11:23:03	1	18.200,00
11:32:46	1	18.175,00
11:32:46	2	18.150,00
11:33:05	120	18.200,00
11:36:17	165	18.150,00
11:38:48	6	18.175,00
11:40:35	5	18.150,00
11:44:59	6	18.125,00
11:49:08	29	18.200,00
11:57:08	53	18.125,00
12:03:26	20	18.200,00
12:05:05	1	18.125,00
12:06:05	1	18.200,00
12:06:08	1	18.225,00
12:06:55	1	18.150,00
12:12:09	1	18.200,00
12:13:20	1	18.250,00
12:14:10	4	18.275,00
12:15:24	1	18.250,00
12:15:31	25	18.275,00
12:15:42	27	18.250,00
12:20:28	65	18.300,00
12:27:00	27	18.375,00
12:29:05	2	18.300,00
12:31:56	1	18.350,00
12:38:27	60	18.300,00
12:43:37	2	18.325,00
12:53:59	32	18.275,00
12:55:55	15	18.325,00
12:56:20	1	18.275,00
12:56:20	110	18.250,00
13:00:27	3	18.325,00
13:13:04	1	18.275,00
13:15:27	501	18.300,00
13:29:55	300	18.250,00
13:30:14	1.467	18.300,00
13:51:01	2	18.250,00
13:52:18	16	18.300,00
13:52:30	31	18.250,00
13:55:02	5	18.275,00
13:59:29	120	18.250,00
14:08:13	23	18.225,00
14:14:22	300	18.300,00
14:15:35	77	18.250,00
14:19:07	30	18.225,00
14:22:04	7	18.200,00
14:23:27	1	18.175,00
14:31:14	233	18.200,00
14:32:58	54	18.300,00
14:38:46	5	18.225,00
14:39:11	57	18.300,00
14:41:00	1	18.225,00
14:42:55	105	18.300,00
14:54:56	3.000	18.275,00
14:57:59	131	18.325,00
15:11:01	44	18.350,00
15:22:40	2	18.300,00
15:22:58	12	18.375,00
15:23:48	219	18.300,00
15:30:48	5	18.375,00
15:34:41	46	18.350,00
15:37:21	90	18.375,00
15:38:26	48	18.350,00
15:41:45	1	18.375,00
15:42:55	1	18.325,00
15:45:18	3	18.375,00
15:47:40	2	18.350,00
15:54:37	132	18.300,00
15:56:23	234	18.350,00
16:02:04	6	18.300,00
16:03:35	2	18.325,00
16:03:57	4	18.300,00
16:03:57	2.952	18.275,00
16:06:15	65	18.300,00
16:09:58	174	18.325,00
16:30:40	9	18.275,00
16:33:35	2	18.250,00
16:34:45	52	18.275,00
16:42:31	738	18.250,00
16:48:34	722	18.275,00
16:58:20	1	18.300,00
	P. Cierre	18.275,00
	12.980	18.277,458

	Inm.	c/a: 18.100,00
11:20:25	28	18.175,00
11:49:48	9	18.225,00
12:12:09	1	18.150,00
12:27:00	2	18.400,00
13:18:02	25	18.325,00
15:19:57	2	18.300,00
	P. Cierre	18.300,00
	67	18.247,761

n EWZD

	24hs.	c/a: 14,95
11:24:17	6	15,40
11:32:46	168	14,95
13:32:23	3	15,10
13:35:20	3	15,00
13:55:02	51	15,15
15:56:23	114	15,20
15:56:23	31	15,35
15:56:23	12	15,50
16:00:28	6	15,20
16:57:26	2	15,40
	P. Cierre	15,40
	396	15,11

	Inm.	c/a: 15,25
15:46:09	4	15,55
	P. Cierre	15,55
	4	15,55

n F

	24hs.	c/a: 12.825,00
11:00:48	5	13.000,00
11:00:49	560	13.025,00
11:02:02	1	13.125,00
11:02:15	1	13.100,00
11:06:23	10	13.075,00
11:09:31	998	13.000,00
11:15:39	1	13.025,00
11:17:53	902	13.000,00
11:19:41	4	13.025,00
11:19:45	50	13.000,00
11:21:02	444	13.025,00
11:21:38	215	12.975,00
11:28:17	32	13.050,00
11:29:50	5	12.975,00
11:29:54	27	13.050,00
11:31:35	100	13.025,00
11:33:46	4	13.050,00
11:38:05	44	13.000,00
11:44:21	72	13.050,00
11:49:22	9	13.075,00
11:54:24	1	13.025,00
11:54:39	6	13.075,00
11:55:08	3	13.100,00
12:00:25	7	13.050,00
12:00:26	155	13.025,00
12:01:19	1	13.050,00
12:01:50	1	13.000,00
12:01:53	4	13.050,00
12:06:30	400	13.025,00
12:07:18	192	13.050,00
12:15:42	14	13.025,00
12:19:34	6	13.100,00
12:21:15	10	13.125,00
12:28:53	1	13.150,00
12:31:06	113	13.175,00
12:36:00	2	13.100,00
12:36:55	3	13.175,00
12:38:49	5	13.150,00
12:42:14	13	13.100,00
12:42:14	4	13.075,00
12:56:56	162	13.175,00
13:11:57	9	13.200,00
13:13:11	24	13.125,00
13:18:35	16	13.200,00
13:19:57	1	13.125,00
13:23:50	15	13.200,00
13:36:09	7	13.125,00
13:50:27	12	13.100,00
14:05:14	21	13.150,00
14:07:12	14	13.100,00
14:11:00	8	13.125,00
14:15:27	30	13.100,00
14:19:39	1	13.075,00
14:30:54	1	13.050,00
14:35:05	457	13.125,00
14:45:56	10	13.175,00
14:53:26	1	13.100,00
14:54:24	10	13.125,00
14:56:49	2	13.175,00
15:12:20	2	13.125,00
15:20:26	10	13.100,00
15:30:41	7	13.200,00
15:49:11	1	13.125,00
15:55:16	1.830	13.150,00
16:19:57	2	13.175,00
16:25:29	20	13.150,00
16:29:59	152	13.100,00
16:36:23	6	13.125,00
16:40:57	1	13.075,00
16:41:59	1	13.050,00
16:44:25	14	13.125,00
16:49:16	23	13.100,00
16:51:41	11	13.050,00
16:59:10	15	13.150,00
	P. Cierre	13.100,00
	7.321	13.067,617

	Inm.	c/a: 12.800,00
11:42:24	2	12.950,00
11:54:24	1	13.000,00
11:54:39	7	13.075,00
11:54:39	5	13.100,00
12:01:50	1	12.950,00
14:45:24	1	13.050,00
16:20:23	2	13.125,00
	P. Cierre	13.125,00
	19	13.061,842

n FCX

	24hs.	c/a: 19.700,00
11:21:19	10	21.100,00
11:22:13	9	21.025,00
11:22:43	90	21.100,00
11:26:23	21	21.150,00
11:28:55	23	21.225,00
11:43:02	6	21.125,00
11:44:16	4	21.100,00
11:46:39	6	21.150,00
11:47:06	19	21.225,00
11:49:29	4	21.150,00
11:49:58	7	21.125,00
11:50:27	1	21.225,00
11:59:06	39	21.150,00
12:02:37	1	21.100,00
12:05:11	146	21.150,00
12:07:56	3	21.100,00
12:10:11	15	21.150,00
12:15:33	1	21.175,00
12:16:30	6	21.200,00
12:17:15	57	21.225,00
12:22:30	8	21.300,00
12:23:14	6	21.325,00
12:43:28	69	21.350,00
12:43:46	4	21.375,00
12:45:54	5	21.400,00
12:46:23	30	21.350,00
12:49:14	18	21.375,00
13:09:03	31	21.325,00
13:52:15	438	21.300,00
14:08:10	34	21.150,00
14:28:07	1	21.225,00
14:34:40	3	21.200,00
14:39:16	3	21.250,00
14:42:21	1	21.200,00
14:42:46	2	21.275,00
14:59:03	3	21.325,00
15:08:39	5	21.300,00
15:15:13	492	21.350,00
16:00:44	33	21.200,00
16:38:34	3	21.175,00
16:38:47	5	21.250,00
16:52:51	2	21.200,00
16:58:05	4	21.250,00
	P. Cierre	21.225,00
	1.668	21.272,047

	Inm.	c/a: 19.700,00
12:20:48	6	21.175,00
12:20:54	6	21.200,00

VOLVER AL INICIO

12:46:23	31	21.300,00
14:28:07	1	21.250,00
14:42:21	1	21.150,00
15:15:13	24	21.300,00
	P. Cierre	21.300,00
	69	21.277,536

n FD

	24hs.	c/a: 10,70
11:19:40	10	10,75
11:30:19	1	11,10
14:41:35	4	10,75
	P. Cierre	10,75
	15	10,773
	Inm.	c/a: 10,65
14:48:12	2	10,60
	P. Cierre	10,60
	2	10,60

n FDX

	24hs.	c/a: 32.350,00
11:02:31	4	33.100,00
11:03:36	9	32.900,00
11:07:21	10	33.075,00
11:09:50	10	32.900,00
11:29:09	4	32.850,00
11:30:08	20	32.800,00
11:33:04	26	32.850,00
11:33:59	3	32.800,00
11:37:38	2	32.925,00
11:37:54	7	32.800,00
11:41:08	6	32.775,00
11:42:28	3	32.700,00
11:46:48	4	32.800,00
11:51:49	1	32.775,00
11:56:25	14	32.800,00
11:58:18	15	32.725,00
11:59:27	1	32.700,00
12:04:35	6	32.775,00
12:05:41	3	32.800,00
12:07:12	7	32.900,00
12:08:36	3	32.875,00
12:10:07	2	32.750,00
12:13:54	10	32.850,00
12:15:28	2	32.825,00
12:15:58	95	32.900,00
12:17:50	14	32.950,00
12:22:46	7	33.000,00
12:30:48	59	33.025,00
12:32:41	41	33.000,00
12:36:25	1	33.050,00
12:43:32	4	32.825,00
12:46:20	4	32.775,00
12:46:46	158	32.800,00
13:00:25	6	32.900,00
13:00:46	12	32.875,00
13:01:10	12	32.950,00
13:14:36	12	32.875,00
13:24:14	6	32.900,00
13:26:02	12	32.925,00
13:26:59	3	33.000,00
13:26:59	4	33.025,00
13:27:46	1	32.900,00
13:32:38	1	33.025,00
13:34:31	3	32.900,00
13:52:30	1	32.825,00
13:56:14	4	32.875,00
14:04:09	32	32.900,00
14:11:19	1	32.800,00
14:13:21	1	32.825,00
14:19:31	1	32.750,00
14:40:37	29	32.875,00
14:43:22	8	32.850,00
14:46:28	7	32.825,00
15:01:58	5	32.900,00
15:02:54	2	32.825,00
15:10:45	1	32.850,00
15:19:37	3	32.950,00
15:25:56	1	32.850,00
15:26:19	10	32.825,00
15:51:17	1	32.875,00
15:51:22	15	32.825,00
15:57:37	1	32.800,00
15:58:49	5	32.825,00
16:02:22	74	32.800,00
16:10:15	8	32.825,00
16:15:32	42	32.750,00
16:19:28	2	32.775,00
16:19:30	5	32.750,00
16:20:49	1	32.725,00
16:21:25	10	32.750,00
16:27:01	5	32.625,00
16:27:11	11	32.550,00
16:29:27	1	32.675,00
16:30:01	2	32.650,00
16:31:21	9	32.675,00
16:42:26	5	32.600,00
16:49:26	37	32.575,00
16:49:54	18	32.700,00
16:51:42	14	32.725,00
16:55:21	185	32.625,00
16:58:06	25	32.700,00
	P. Cierre	32.625,00
	1.209	32.802,854
	Inm.	c/a: 32.125,00
11:07:21	10	33.100,00
11:42:28	3	32.600,00
12:15:58	10	32.850,00
12:16:14	5	32.800,00
12:22:46	5	33.025,00
12:22:46	45	33.250,00
12:46:20	4	32.675,00
16:10:15	8	32.850,00
16:19:28	2	32.800,00
	P. Cierre	32.850,00
	92	33.062,772

n FDXD

	24hs.	c/a: 27,60
14:37:44	12	27,65
14:37:44	8	27,70
	P. Cierre	27,65
	20	27,67

n FMX

	24hs.	c/a: 20.525,00
12:28:25	5	20.700,00
13:53:31	10	20.600,00
14:05:37	240	20.525,00
16:31:02	96	20.700,00
	P. Cierre	20.700,00
	351	20.577,493

n FSLR

	24hs.	c/a: 16.450,00
11:00:35	6	17.225,00
11:00:35	75	17.250,00
11:00:49	5	17.500,00
11:02:52	4	17.550,00
11:03:22	8	17.375,00
11:05:35	2	17.400,00
11:08:29	62	17.300,00
11:11:00	17	17.375,00
11:11:48	18	17.250,00
11:13:04	3	17.275,00
11:17:13	20	17.175,00
11:22:42	2	17.250,00
11:24:12	100	17.150,00
11:26:45	75	17.250,00
11:29:25	28	17.225,00
11:29:43	1	17.175,00
11:30:36	33	17.225,00
11:30:55	175	17.125,00
11:33:11	50	16.925,00
11:36:36	6	17.025,00
11:36:37	11	17.000,00
11:43:15	2	17.075,00
11:43:15	12	17.100,00
11:45:20	263	17.000,00
11:48:18	11	17.100,00
11:50:32	56	16.975,00
11:55:38	2	16.950,00
11:59:35	42	17.000,00
12:08:48	14	17.050,00
12:09:19	1	17.025,00
12:12:13	9	17.100,00
12:12:13	8	17.125,00
12:16:34	7	17.150,00
12:16:34	13	17.175,00
12:17:28	6	17.200,00
12:20:03	1	17.075,00
12:23:48	7	17.200,00
12:25:06	7	17.125,00
12:29:17	1	17.200,00
12:31:50	15	17.125,00
12:32:37	36	17.200,00
12:37:23	6	17.075,00
12:37:53	36	17.200,00
12:44:36	8	17.100,00
12:53:05	10	17.150,00
12:54:19	10	17.100,00
12:58:08	2	17.175,00
12:58:12	240	17.200,00
12:58:40	6	17.225,00
13:00:46	1	17.250,00
13:12:43	35	17.175,00
13:14:15	37	17.250,00
13:17:41	450	17.150,00
13:22:18	503	17.100,00
13:34:46	17	17.175,00
13:45:25	27	17.200,00
13:57:59	6	17.175,00
13:59:06	86	17.050,00
14:04:18	6	17.075,00
14:12:06	3	17.125,00
14:21:12	24	17.050,00
14:27:21	7	17.175,00
14:40:04	10	17.100,00
14:44:09	31	17.150,00
14:51:00	58	17.125,00
14:54:49	1	17.175,00
14:55:44	36	17.200,00
15:01:37	6	17.150,00
15:10:55	4	17.175,00
15:15:14	36	17.225,00
15:24:02	3	17.200,00
15:27:19	68	17.250,00
15:31:38	56	17.275,00
15:52:40	13	17.250,00
15:53:02	7	17.300,00
15:55:52	50	17.350,00
15:58:17	3	17.400,00
16:01:27	3	17.300,00
16:16:59	2	17.275,00
16:21:38	121	17.350,00
16:24:30	149	17.450,00
16:25:11	12	17.475,00
16:36:48	10	17.500,00
16:48:48	146	17.375,00
16:51:36	8	17.450,00
16:52:42	1	17.400,00
16:56:56	10	17.375,00
16:59:15	20	17.400,00
16:59:50	19	17.425,00
	P. Cierre	17.400,00
	3.617	17.178,808
	Inm.	c/a: 16.675,00
11:22:42	2	17.275,00
12:58:08	2	17.125,00
14:27:20	7	17.200,00
16:21:38	15	17.300,00
	P. Cierre	17.300,00
	26	17.257,692

n GE

	24hs.	c/a: 29.082,111
11:00:22	2	28.775,00
11:00:22	22	28.750,00
11:00:26	2	28.775,00
11:00:26	9	28.750,00
11:03:16	1	28.625,00
11:08:17	4	28.575,00
11:12:25	109	28.600,00
11:15:12	18	28.700,00
11:25:19	62	28.550,00
11:27:37	1	28.575,00
11:31:35	22	28.550,00
11:31:56	10	28.650,00
11:34:15	50	28.675,00
11:51:16	1	28.750,00
11:52:36	3	28.650,00
11:56:07	13	28.625,00
12:10:29	1	28.650,00
12:10:40	30	28.700,00
12:12:10	4	28.625,00
12:12:28	2	28.750,00
12:12:34	1	28.625,00
12:18:27	5	28.675,00
12:26:57	18	28.725,00
12:31:21	30	28.750,00
12:51:53	68	28.800,00
12:52:52	1	28.725,00
12:53:31	4	28.750,00
13:05:57	30	28.825,00
13:23:20	4	28.650,00
13:24:34	4	28.675,00
13:36:58	2	28.650,00
13:42:08	32	28.525,00
13:42:23	2	28.675,00
13:42:45	2	28.550,00
13:47:15	1	28.675,00
13:49:47	12	28.550,00
13:54:48	488	28.500,00
14:15:52	13	28.475,00
14:24:48	10	28.425,00
14:34:10	5	28.450,00
14:39:16	101	28.500,00
14:43:40	100	28.525,00
14:46:04	53	28.550,00
14:57:07	6	28.575,00
14:58:22	5	28.600,00
15:02:30	16	28.675,00
15:13:13	8	28.650,00
15:20:21	5	28.625,00
15:22:29	5	28.575,00
15:29:36	40	28.600,00
15:32:59	7	28.575,00
15:55:48	94	28.450,00
16:10:43	1	28.425,00
16:19:12	1	28.525,00
16:25:37	8	28.475,00
16:28:39	3	28.400,00
16:33:13	1	28.375,00
16:34:53	1	28.425,00
16:34:55	2	28.400,00
16:35:38	7	28.475,00
16:37:53	20	28.400,00
16:39:42	1	28.450,00
16:42:27	11	28.350,00
16:53:30	8	28.400,00
16:56:03	4	28.325,00
16:58:06	2	28.450,00
16:59:57	1	28.375,00
	P. Cierre	28.375,00
	1.609	28.561,14
	Inm.	c/a: 28.875,00
11:34:12	1	27.450,00
12:12:10	4	27.025,00
	P. Cierre	27.025,00
	5	27.110,00

n GE..B

	24hs.	c/a: 29.000,00
16:39:01	8.152	28.525,00
	P. Cierre	28.525,00
	8.152	28.525,00

n GED

	24hs.	c/a: 23,915
11:27:37	1	23,55
13:47:15	2	23,70
13:51:25	2	24,45
14:34:02	17	23,70
14:46:03	12	23,95
14:49:42	3	23,70
15:02:29	20	24,10
15:54:49	16	23,55
	P. Cierre	23,55
	73	23,836

n GFI

	24hs.	c/a: 19.275,00
11:20:47	51	19.725,00
11:36:05	5	19.675,00
11:37:50	10	19.725,00
11:39:08	21	19.750,00
11:40:19	5	19.725,00
11:45:28	4	19.750,00
11:52:37	2	19.825,00
12:09:46	7	19.750,00
12:13:50	2	19.825,00
12:16:05	10	19.850,00
12:25:50	103	19.950,00
13:25:22	12	19.825,00
14:04:00	19	19.900,00
14:54:26	12	19.850,00
15:09:41	82	19.900,00
15:14:21	15	19.875,00
15:15:17	1	19.925,00
15:50:15	69	19.875,00
16:10:34	1	19.925,00
16:18:59	88	19.900,00
16:58:06	90	19.800,00
	P. Cierre	19.800,00
	609	19.857,841

n GGB

	24hs.	c/a: 16.375,00
11:00:11	66	16.400,00
11:02:51	69	16.775,00
11:27:45	2	16.750,00
11:28:20	32	16.900,00
11:43:23	7	16.775,00
11:44:41	3	16.900,00
11:44:41	3	16.925,00
11:44:54	12	16.750,00
11:46:12	12	16.900,00
11:46:23	8	16.775,00
11:47:41	8	16.850,00
11:49:05	1	16.775,00
12:11:22	27	16.850,00
12:14:06	2	16.875,00
12:23:37	14	16.975,00
12:32:50	1	17.000,00
12:50:46	1	16.925,00
12:58:04	6	17.050,00
13:03:24	6	16.950,00
13:03:24	73	16.925,00
13:07:07	91	17.000,00
13:10:48	50	17.075,00
13:18:20	100	17.100,00
13:31:23	2	17.000,00
14:06:18	1	17.125,00
14:35:31	23	17.100,00
14:45:29	1	17.200,00
14:52:09	31	17.175,00
15:23:31	65	17.200,00
15:25:47	6	17.175,00
15:25:47	10	17.100,00
15:25:47	113	17.075,00
15:29:18	10	17.200,00
15:52:10	10	17.050,00
15:59:13	13	17.100,00
16:04:59	10	17.050,00
16:05:21	14	17.100,00
16:13:47	3	17.200,00
16:13:47	9	17.225,00
16:24:47	5	17.200,00
16:47:54	6	17.050,00
	P. Cierre	17.050,00
	893	16.995,745
	Inm.	c/a: 16.550,00
11:27:45	1	16.000,00
11:43:23	1	16.500,00
11:46:37	70	16.525,00
14:22:48	1	17.050,00
14:52:09	20	17.400,00
15:52:10	10	16.975,00
16:29:25	1	16.275,00
	P. Cierre	16.275,00
	69	16.839,855

n GGBD

	24hs.	c/a: 13,35
15:53:37	4	14,50
	P. Cierre	14,50
	4	14,50

n GILD

	24hs.	c/a: 25.250,00
11:02:32	14	25.250,00
11:52:55	9	25.275,00
12:12:07	3	25.300,00
13:12:33	4	25.450,00
13:48:19	1	25.325,00
14:59:46	1	25.475,00
15:08:03	23	25.375,00
15:53:29	1	25.400,00
16:01:47	1	25.425,00
16:58:06	3	25.525,00
	P. Cierre	25.525,00
	60	25.341,667
	Inm.	c/a: 25.575,00
11:39:40	1	25.200,00
	P. Cierre	25.200,00
	1	25.200,00

n GILDD

	24hs.	c/a: 20,85
12:14:31	4	20,45
	P. Cierre	20,45
	4	20,45

n GLOB

	24hs.	c/a: 13.175,00
11:00:26	4	13.625,00
11:01:02	2	13.950,00
11:01:57	35	13.725,00
11:02:26	42	13.875,00
11:03:12	2	13.800,00
11:03:20	55	13.850,00
11:03:26	84	13.800,00
11:04:03	27	13.725,00
11:05:16	161	13.800,00
11:08:12	2	13.750,00
11:08:29	10	13.800,00
11:09:16	33	13.750,00
11:12:00	20	13.700,00
11:12:33	11	13.675,00
11:12:54	5	13.650,00
11:15:09	1	13.725,00
11:16:06	43	13.700,00
11:18:28	6	13.625,00
11:18:54	15	13.700,00
11:20:37	9	13.600,00
11:23:19	1	13.625,00
11:24:09	39	13.550,00
11:25:18	17	13.625,00
11:26:21	1	13.550,00
11:27:12	1	13.625,00
11:28:37	1	13.650,00
11:29:21	33	13.550,00
11:30:24	29	13.575,00
11:30:57	27	13.625,00
11:31:51	39	13.550,00
11:32:41	160	13.525,00
11:33:22	8	13.550,00
11:33:49	1	13.625,00
11:34:01	1	13.575,00
11:34:01	8	13.550,00
11:35:39	2	13.625,00
11:36:03	131	13.550,00
11:36:25	30	13.525,00
11:38:26	150	13.550,00
11:38:53	36	13.600,00
11:38:53	99	13.550,00
11:39:18	34	13.575,00
11:40:01	23	13.625,00
11:44:05	17	13.600,00
11:46:53	1	13.625,00
11:47:26	1	13.600,00
11:48:23	1	13.625,00
11:49:04	4	13.600,00
11:49:25	8	13.625,00
11:49:27	132	13.600,00
11:50:49	15	13.625,00
11:51:45	113	13.575,00
11:52:08	18	13.550,00
11:53:07	145	13.525,00
11:53:19	16	13.500,00
11:54:27	3	13.475,00
11:54:34	1	13.500,00
11:55:44	17	13.475,00
11:55:51	139	13.500,00
11:56:54	1	13.550,00
11:57:09	5	13.475,00
11:58:21	10	13.550,00
11:58:28	26	13.475,00
11:59:50	1	13.550,00
12:00:08	25	13.500,00
12:00:53	2	13.550,00
12:02:03	1	13.475,00
12:02:10	188	13.525,00
12:04:02	4	13.550,00
12:05:00	7	13.525,00
12:05:00	7	13.475,00
12:06:36	1	13.550,00
12:08:08	10	13.475,00
12:10:40	417	13.550,00
12:12:21	7	13.500,00
12:15:34	4	13.575,00
12:16:29	48	13.525,00
12:16:57	2	13.600,00
12:17:12	1	13.525,00
12:18:51	1	13.600,00
12:20:15	11	13.625,00
12:20:53	7	13.600,00
12:20:53	31	13.550,00
12:21:10	10	13.625,00
12:24:18	300	13.575,00
12:26:06	535	13.600,00
12:26:40	3	13.625,00
12:27:18	13	13.575,00
12:31:33	18	13.550,00
12:32:43	1	13.575,00
12:32:43	11	13.625,00
12:35:58	50	13.550,00
12:37:40	2	13.600,00
12:39:52	10	13.575,00
12:42:31	1	13.525,00
12:42:52	73	13.575,00
12:46:26	3	13.550,00
12:47:27	2	13.575,00
12:48:13	3	13.525,00
12:48:13	2	13.500,00
12:48:13	8	13.475,00
12:51:52	3	13.500,00
12:52:10	3	13.600,00
12:55:57	30	13.500,00
12:58:34	24	13.575,00
13:00:07	28	13.600,00
13:02:28	17	13.500,00
13:02:45	66	13.600,00
13:08:03	3	13.525,00
13:12:49	72	13.575,00
13:13:01	1	13.600,00
13:13:13	28	13.575,00
13:15:02	1	13.600,00
13:15:16	1	13.525,00
13:18:01	14	13.600,00
13:18:13	69	13.525,00
13:20:56	2	13.600,00
13:27:05	80	13.525,00
13:28:41	72	13.550,00
13:28:44	8	13.575,00
13:28:50	123	13.550,00
13:32:08	8	13.525,00
13:38:42	23	13.575,00
13:39:02	1.284	13.525,00
13:41:11	1	13.500,00
13:41:24	27	13.525,00
13:42:16	44	13.500,00
13:51:19	20	13.475,00
13:54:41	20	13.450,00
13:54:42	19	13.425,00
13:55:34	2	13.500,00
13:56:02	2	13.425,00
14:02:29	17	13.500,00
14:02:43	28	13.425,00
14:04:38	12	13.500,00
14:05:12	131	13.450,00
14:10:05	5	13.475,00
14:10:13	9	13.500,00
14:12:12	35	13.450,00
14:13:22	15	13.500,00
14:14:58	5	13.450,00
14:15:31	7	13.500,00
14:18:31	1	13.425,00
14:20:44	8	13.500,00
14:28:29	38	13.450,00
14:31:08	42	13.500,00
14:34:46	108	13.450,00
14:43:26	63	13.500,00
14:45:06	11	13.450,00
14:48:48	18	13.475,00
14:50:42	46	13.500,00
14:52:39	3	13.525,00
14:52:39	17	13.500,00
14:54:39	3	13.550,00
14:56:09	3	13.500,00
14:56:42	109	13.550,00
15:08:30	1	13.575,00
15:08:49	81	13.550,00
15:08:56	126	13.500,00
15:10:37	4	13.550,00
15:12:46	112	13.500,00
15:14:51	36	13.550,00
15:15:29	86	13.575,00
15:21:04	53	13.550,00
15:22:32	2	13.575,00
15:23:12	10	13.550,00
15:23:48	83	13.600,00
15:23:48	25	13.575,00
15:27:14	4	13.600,00
15:27:14	12	13.575,00
15:27:53	3	13.625,00
15:31:03	3	13.600,00
15:31:03	42	13.575,00
15:34:17	25	13.625,00

VOLVER AL INICIO

15:36:09	3	13.575,00
15:36:36	57	13.625,00
15:40:22	5	13.650,00
15:40:38	85	13.600,00
15:42:57	321	13.625,00
15:45:09	58	13.650,00
15:56:02	5	13.625,00
15:56:27	130	13.650,00
15:56:48	47	13.675,00
15:56:48	133	13.700,00
15:57:22	50	13.650,00
15:57:46	18	13.675,00
15:58:28	13	13.625,00
16:01:04	5	13.675,00
16:01:22	48	13.625,00
16:01:39	4	13.650,00
16:01:39	3	13.675,00
16:03:00	18	13.650,00
16:05:30	361	13.675,00
16:06:37	1	13.625,00
16:11:31	30	13.650,00
16:12:54	20	13.675,00
16:14:56	55	13.700,00
16:16:39	3	13.675,00
16:16:39	27	13.700,00
16:17:16	25	13.625,00
16:17:42	1	13.700,00
16:17:50	3	13.650,00
16:18:04	156	13.625,00
16:20:17	7	13.600,00
16:23:15	21	13.675,00
16:25:59	2	13.650,00
16:26:35	28	13.600,00
16:28:26	4	13.650,00
16:30:24	1	13.575,00
16:30:25	40	13.625,00
16:32:10	25	13.575,00
16:34:00	10	13.625,00
16:36:07	35	13.550,00
16:37:08	8	13.575,00
16:37:24	29	13.500,00
16:40:13	26	13.575,00
16:41:03	16	13.525,00
16:44:06	136	13.500,00
16:44:37	109	13.475,00
16:46:12	179	13.550,00
16:52:14	74	13.500,00
16:53:12	5	13.475,00
16:54:16	20	13.525,00
16:56:38	5	13.500,00
16:56:57	51	13.475,00
	P. Cierre	13.500,00
	9.982	13.572,568
	Inm.	c/a: 13.025,00
11:05:16	10	13.825,00
11:20:37	2	13.550,00
11:27:12	8	13.575,00
11:49:27	24	13.550,00
12:02:27	40	13.475,00
12:08:08	5	13.425,00
12:27:18	6	13.525,00
12:43:32	2	13.575,00
12:51:38	1	13.475,00
12:55:57	30	13.450,00
13:18:01	5	13.575,00
13:18:01	32	13.625,00
13:23:38	52	13.550,00
13:47:17	1	13.500,00
13:52:51	2	13.525,00
14:10:46	11	13.425,00
14:12:12	5	13.400,00
14:20:46	3	13.525,00
14:40:08	1	13.400,00
14:46:22	7	13.500,00
15:07:15	22	13.525,00
15:24:37	36	13.625,00
15:36:09	3	13.525,00
15:48:36	26	13.650,00
16:06:37	1	13.575,00
16:20:17	7	13.550,00
	P. Cierre	13.550,00
	342	13.551,681

---

n GLOBD

	24hs.	c/a: 10,85
11:00:10	34	11,00
11:08:12	15	11,30
11:13:21	2	11,25
11:16:16	4	11,40
11:30:48	21	11,30
11:47:46	8	11,25
11:49:04	4	11,10
11:52:31	1	11,25
11:58:51	9	11,10
12:04:25	30	11,20
12:30:17	8	11,10
12:32:43	65	11,20
13:10:49	2	11,10
13:17:15	109	11,15
13:28:27	10	11,10
13:28:41	145	11,15
13:32:08	6	11,10
13:56:02	107	11,05
14:09:39	84	11,10
15:35:34	229	11,20
15:56:40	12	11,25
16:11:31	11	11,20
16:39:50	9	11,15
16:39:50	128	11,10
	P. Cierre	11,10
	1.036	11,15
	Inm.	c/a: 10,90
11:36:25	30	11,10
11:40:01	20	11,30
11:40:01	20	11,35
11:57:09	4	11,05
12:17:53	5	11,20
13:08:37	9	11,15
13:44:57	13	11,05
14:04:46	51	11,15
15:24:34	36	11,20
15:31:03	43	11,15
15:37:06	159	11,20
15:48:42	10	11,35
	P. Cierre	11,20
	400	11,19

---

n GLW

	24hs.	c/a: 13.750,00
12:17:06	5	13.875,00
12:41:17	3	13.825,00
13:39:31	15	13.850,00
15:22:01	19	13.900,00
15:36:16	75	13.850,00
16:06:07	2	13.950,00
16:06:45	15	13.850,00
	P. Cierre	13.850,00
	134	13.858,955
	Inm.	c/a: 13.250,00
13:31:50	25	13.225,00
	P. Cierre	13.225,00
	13	13.225,00

---

n GM

	24hs.	c/a: 9.400,00
11:03:16	5	9.470,00
11:03:51	9	9.380,00
11:13:44	10	9.360,00
11:19:26	18	9.340,00
11:24:58	31	9.360,00
11:28:09	19	9.310,00
11:29:16	2	9.350,00
11:30:26	25	9.340,00
11:31:56	1	9.380,00
11:32:58	1	9.410,00
11:33:03	12	9.350,00
11:35:23	5	9.420,00
11:36:54	165	9.410,00
11:41:59	2	9.400,00
11:42:19	127	9.370,00
11:48:48	1	9.410,00
11:48:48	5	9.420,00
11:55:05	524	9.370,00
12:01:49	1	9.340,00
12:02:40	6	9.330,00
12:05:32	1	9.380,00
12:29:52	21	9.400,00
12:47:50	1	9.450,00
12:56:51	1	9.420,00
13:07:30	90	9.410,00
13:08:56	33	9.400,00
13:13:56	16	9.410,00
13:16:46	98	9.400,00
13:36:39	1	9.440,00
13:42:14	1	9.400,00
13:55:50	5	9.370,00
13:58:33	1	9.360,00
14:10:36	10	9.390,00
14:27:29	2	9.400,00
14:32:48	9	9.370,00
14:41:00	1	9.430,00
15:03:57	2	9.400,00
15:07:42	2	9.430,00
15:07:42	4	9.450,00
15:10:27	1	9.410,00
15:24:03	39	9.400,00
16:00:05	41	9.440,00
16:05:43	49	9.400,00
16:08:53	1	9.390,00
16:08:54	10	9.420,00
16:35:40	21	9.340,00
16:45:10	7	9.330,00
16:51:37	8	9.340,00
16:53:24	2	9.350,00
	P. Cierre	9.340,00
	1.447	9.383,255
	Inm.	c/a: 9.260,00
11:40:02	1	9.360,00
11:58:04	21	9.340,00
12:01:49	1	9.310,00
13:55:50	5	9.340,00
	P. Cierre	9.340,00
	28	9.339,643

---

n GMD

	24hs.	c/a: 8,11
12:09:06	2	7,35
14:06:25	8	7,59
15:03:56	2	7,60
15:47:40	14	7,75
	P. Cierre	7,75
	26	7,658
	Inm.	c/a: 8,15
13:05:15	2	8,00
	P. Cierre	8,00
	2	8,00

---

n GOGLD

	24hs.	c/a: 2,85
11:03:23	19	2,855
11:03:38	23	2,89
11:03:46	51	2,855
11:03:53	47	2,85
11:04:00	103	2,89
11:04:03	1	2,85
11:04:06	456	2,89
11:11:30	20	2,85
11:14:56	254	2,88
11:19:16	52	2,875
11:23:27	8	2,85
11:23:35	13	2,87
11:25:00	32	2,85
11:29:03	40	2,865
11:29:10	334	2,85
11:31:00	43	2,86
11:34:30	96	2,85
11:38:08	47	2,86
11:38:34	17	2,84
11:42:23	57	2,855
11:43:05	68	2,84
11:44:52	83	2,855
11:46:27	69	2,86
11:49:41	16	2,84
11:54:59	2	2,855
11:55:05	100	2,86
11:55:50	29	2,84
11:56:20	559	2,86
11:58:12	8	2,88
12:01:11	377	2,86
12:01:46	7	2,855
12:04:29	3	2,84
12:06:14	1	2,855
12:08:26	100	2,85
12:08:30	59	2,84
12:12:10	19	2,85
12:16:14	165	2,84
12:16:47	19	2,83
12:17:02	1	2,845
12:19:01	9	2,84
12:19:41	1	2,835
12:19:41	215	2,83
12:19:52	116	2,84
12:33:42	2	2,845
12:36:25	15	2,84
12:36:44	1.557	2,845
12:37:45	500	2,85
12:37:58	15	2,84
12:37:59	484	2,85
12:56:38	140	2,855
12:59:44	23	2,86
12:59:44	133	2,865
13:10:53	105	2,87
13:11:08	699	2,86
13:11:09	96	2,87
13:16:46	1	2,865
13:17:48	6	2,845
13:21:33	10	2,85
13:21:33	6	2,84
13:30:08	74	2,87
13:31:58	154	2,85
13:36:35	2	2,845
13:49:16	4	2,84
13:51:09	35	2,85
13:51:09	35	2,87
13:51:14	103	2,85
13:52:11	10	2,84
13:55:32	1	2,85
13:57:09	1.114	2,84
14:04:32	10	2,855
14:07:38	2	2,85
14:08:26	130	2,855
14:08:26	359	2,86
14:09:00	4	2,835
14:10:17	517	2,86
14:20:11	50	2,845
14:21:00	1	2,86
14:24:44	155	2,855
14:24:45	141	2,85
14:27:03	50	2,845
14:27:09	1.830	2,85
14:30:09	5	2,855
14:30:28	1	2,835
14:32:15	1	2,85
14:32:15	359	2,855
14:32:15	341	2,86
14:33:10	46	2,845
14:34:34	1	2,855
14:36:39	2	2,84
14:37:12	26	2,85
14:37:12	349	2,855
14:37:12	99	2,86
14:37:12	37	2,865
14:39:26	32	2,84
14:45:50	53	2,86
14:55:15	3	2,84
14:55:43	37	2,86
14:59:27	75	2,865
14:59:58	129	2,86
15:04:03	173	2,865
15:09:13	1.069	2,86
15:11:59	67	2,84
15:13:53	69	2,86
15:15:20	10	2,85
15:15:20	149	2,84
15:16:30	345	2,85
15:16:36	49	2,845
15:16:56	17	2,86
15:24:44	143	2,85
15:34:51	91	2,86
15:35:55	621	2,87
15:39:06	690	2,86
15:57:35	253	2,87
15:57:35	108	2,875
16:00:26	4	2,86
16:02:43	307	2,85
16:07:40	15	2,86
16:08:25	36	2,84
16:09:15	45	2,86
16:13:22	308	2,87
16:25:23	75	2,84
16:34:26	410	2,87
16:51:37	613	2,88
	P. Cierre	2,88
	19.575	2,856
	Inm.	c/a: 2,845
11:08:19	10	2,855
11:08:45	69	2,90
11:09:02	15	2,855
11:09:02	11	2,85
11:27:42	4	2,89
11:36:32	1	2,885
11:59:15	425	2,84
13:15:17	542	2,875
13:30:44	8	2,845
13:35:26	8	2,87
14:07:15	8	2,845
14:12:44	9	2,87
14:33:55	58	2,86
14:59:20	31	2,865
15:24:44	274	2,86
15:35:55	178	2,865
15:45:56	25	2,87
16:12:45	44	2,84
16:12:45	23	2,83
	P. Cierre	2,835
	1.743	2,861

---

n GOLD

	24hs.	c/a: 12.700,00
11:00:06	164	12.700,00
11:01:00	1	12.875,00
11:02:13	82	12.850,00
11:03:13	11	12.775,00
11:03:14	2	12.850,00
11:03:17	5	12.775,00
11:03:29	22	12.850,00
11:03:40	6	12.775,00
11:03:41	12	12.850,00
11:03:46	3	12.775,00
11:03:51	27	12.850,00
11:03:55	2	12.775,00
11:03:56	6	12.850,00
11:03:58	2	12.775,00
11:03:58	4	12.850,00
11:03:58	1	12.875,00
11:04:00	2	12.775,00
11:04:01	65	12.850,00
11:04:03	2	12.875,00
11:04:06	5	12.850,00
11:04:07	2	12.775,00
11:04:13	4	12.850,00
11:04:31	13	12.875,00
11:05:55	1	12.850,00
11:05:58	64	12.775,00
11:08:12	1	12.875,00
11:09:00	565	12.850,00
11:09:20	29	12.875,00
11:10:22	4	12.850,00
11:10:27	9	12.800,00
11:11:26	8	12.875,00
11:12:06	3	12.900,00
11:12:44	2	12.825,00
11:13:16	125	12.875,00
11:14:22	3	12.900,00
11:14:33	30	12.875,00
11:14:59	190	12.825,00
11:15:44	32	12.800,00
11:17:05	4	12.825,00
11:18:07	19	12.875,00
11:18:21	4	12.825,00
11:18:22	2	12.875,00
11:19:57	1.012	12.825,00
11:23:18	41	12.850,00
11:23:39	279	12.800,00
11:24:09	3	12.850,00
11:24:09	22	12.800,00
11:27:06	10	12.850,00
11:27:22	4	12.800,00
11:27:33	434	12.850,00
11:27:44	1	12.800,00
11:28:13	1	12.850,00
11:28:19	8	12.825,00
11:28:19	34	12.800,00
11:28:28	5	12.775,00
11:28:38	1	12.825,00
11:29:05	252	12.800,00
11:29:22	2	12.775,00
11:29:25	1	12.850,00
11:29:32	1	12.800,00
11:29:32	147	12.775,00
11:29:46	82	12.850,00
11:30:54	20	12.800,00
11:31:21	8	12.775,00
11:31:24	1	12.850,00
11:31:26	6	12.800,00
11:31:53	25	12.850,00
11:32:46	57	12.825,00
11:33:42	3	12.800,00
11:34:03	1	12.850,00
11:34:03	34	12.875,00
11:34:58	12	12.850,00
11:35:09	4	12.800,00
11:35:12	3	12.875,00
11:35:23	22	12.850,00
11:35:33	1	12.875,00
11:36:42	24	12.850,00
11:37:10	3	12.875,00
11:37:44	2	12.850,00
11:37:57	1	12.875,00
11:38:22	79	12.850,00
11:38:25	33	12.875,00
11:39:05	2	12.900,00
11:39:20	6	12.875,00
11:39:24	2	12.900,00
11:39:49	26	12.925,00
11:42:05	51	12.900,00
11:43:05	3	12.850,00
11:43:40	75	12.925,00
11:43:51	237	12.850,00
11:44:24	25	12.900,00
11:45:02	1	12.850,00
11:45:18	1	12.900,00
11:45:34	2	12.850,00
11:45:36	90	12.900,00
11:46:17	111	12.875,00
11:46:18	20	12.900,00
11:46:54	4	12.925,00
11:47:24	2	12.850,00
11:47:24	8	12.925,00
11:47:43	1	12.850,00
11:48:00	6	12.925,00
11:50:24	5	12.875,00
11:50:35	71	12.900,00
11:51:01	3	12.875,00
11:51:04	424	12.900,00
11:51:34	1	12.850,00
11:51:40	29	12.900,00
11:53:17	21	12.850,00
11:53:55	22	12.925,00
11:55:19	100	12.875,00
11:55:26	6	12.900,00
11:55:47	16	12.850,00
11:56:32	2	12.925,00
11:56:36	13	12.850,00
11:57:03	5	12.925,00
11:57:17	18	12.850,00
11:57:45	90	12.925,00
11:58:09	50	12.875,00
11:58:51	26	12.925,00
12:00:46	92	12.850,00
12:01:46	107	12.900,00
12:02:07	3	12.850,00
12:02:19	26	12.875,00
12:02:37	1	12.825,00
12:03:44	7	12.850,00
12:03:49	22	12.800,00
12:04:45	14	12.825,00
12:06:27	1	12.900,00
12:06:44	5	12.825,00
12:07:12	21	12.900,00
12:08:57	42	12.875,00
12:09:51	1	12.850,00
12:09:52	60	12.900,00
12:09:59	50	12.850,00
12:10:42	80	12.950,00
12:13:03	7	12.900,00
12:13:52	8	12.950,00
12:14:50	10	12.900,00
12:16:04	4	12.950,00
12:16:21	12	12.925,00
12:16:36	5	12.950,00
12:16:44	203	12.925,00
12:17:33	25	12.975,00
12:19:33	1	12.950,00
12:19:43	159	13.000,00
12:20:37	924	12.975,00
12:24:38	4	13.000,00
12:24:43	3.927	13.025,00
12:25:22	30	13.000,00
12:26:09	1	13.050,00
12:26:28	1	13.025,00
12:27:04	1	13.050,00
12:27:24	94	13.000,00
12:29:09	8	13.050,00
12:31:02	40	13.000,00
12:31:11	20	13.050,00
12:33:28	4	13.000,00
12:34:01	41	13.050,00
12:34:36	6	13.000,00
12:34:38	12	13.050,00
12:35:10	9	13.000,00
12:35:12	2	13.050,00
12:35:12	59	13.000,00
12:36:29	49	12.975,00
12:36:29	399	13.000,00
12:37:14	20	13.025,00
12:37:15	128	13.000,00
12:37:58	201	12.975,00
12:38:28	4	13.000,00
12:40:06	908	12.975,00
12:41:08	1	12.950,00
12:41:26	150	12.975,00
12:41:52	7	13.000,00
12:43:15	10	12.975,00
12:44:20	1	13.000,00
12:45:57	10	13.025,00
12:47:16	2	12.975,00
12:47:16	92	12.950,00
12:47:44	17	13.000,00
12:47:58	42	12.950,00
12:49:58	12	13.025,00
12:51:23	17	12.950,00
12:52:15	5	13.000,00
12:54:15	50	12.975,00
12:57:23	11	13.025,00
12:57:53	3	13.000,00
12:58:06	8	12.975,00
12:58:24	296	13.025,00
13:00:51	15	13.000,00
13:01:25	1	12.975,00
13:02:00	226	13.000,00
13:02:52	4	12.975,00
13:03:17	477	13.000,00
13:06:05	1	13.025,00
13:06:11	558	13.000,00
13:07:11	20	12.975,00
13:07:14	61	13.000,00
13:07:47	68	12.975,00
13:07:52	438	13.000,00
13:08:02	1	13.025,00
13:08:07	71	12.975,00
13:08:21	37	13.025,00
13:09:33	239	12.975,00
13:11:49	9	13.000,00
13:12:29	8	12.975,00
13:13:26	26	13.025,00
13:13:31	15	13.000,00
13:13:37	747	12.975,00
13:14:10	7	13.000,00
13:14:31	36	12.975,00
13:17:29	69	13.025,00
13:18:40	296	13.000,00
13:21:05	5	12.975,00
13:21:27	3	12.950,00
13:22:54	18	13.025,00
13:25:58	9	13.000,00
13:25:58	18	12.950,00
13:27:00	7	13.025,00
13:27:32	10	13.000,00
13:28:29	2	13.025,00
13:29:45	139	13.000,00
13:30:05	3	13.025,00
13:32:08	4	12.950,00
13:32:35	5	13.025,00
13:33:14	75	12.950,00
13:33:30	3	13.025,00
13:33:50	1	12.950,00
13:35:05	12	13.025,00
13:37:45	1	12.950,00
13:39:22	6	13.025,00
13:39:37	35	12.975,00
13:40:16	11	13.025,00
13:41:00	2	12.975,00
13:41:11	1	13.025,00
13:41:11	2	12.975,00
13:44:07	15	13.000,00
13:44:53	2	12.975,00
13:46:03	1	13.000,00
13:46:29	50	12.975,00
13:46:51	2	13.000,00
13:47:55	1	13.025,00
13:48:03	3	13.000,00
13:48:31	36	13.025,00
13:51:28	100	12.975,00

VOLVER AL INICIO

13:51:41	34	12.950,00
13:54:56	3	13.025,00
13:55:09	227	13.000,00
13:56:58	1	12.950,00
13:57:57	79	13.025,00
13:58:45	5	12.950,00
13:59:06	5	13.025,00
13:59:41	310	13.000,00
14:00:24	2	12.975,00
14:00:28	1	13.025,00
14:00:36	2	12.975,00
14:01:15	1	13.025,00
14:02:44	1	12.950,00
14:02:58	41	13.025,00
14:03:07	5	12.950,00
14:04:02	277	13.000,00
14:04:18	2	13.025,00
14:04:43	4	13.000,00
14:05:53	1	13.025,00
14:05:53	19	13.050,00
14:06:24	260	13.000,00
14:07:31	570	13.025,00
14:07:49	226	13.000,00
14:08:51	4	13.025,00
14:09:36	14	13.000,00
14:13:12	20	12.950,00
14:14:04	65	13.025,00
14:14:19	1	12.975,00
14:14:25	23	13.025,00
14:14:34	1	12.975,00
14:14:42	2	13.025,00
14:15:29	33	12.975,00
14:16:00	47	13.000,00
14:19:02	29	13.025,00
14:19:52	5	12.975,00
14:20:33	5	13.025,00
14:22:03	2	12.975,00
14:22:44	223	13.000,00
14:24:08	3	13.025,00
14:24:18	99	13.000,00
14:25:03	15	13.025,00
14:25:13	105	13.000,00
14:26:02	1.153	13.025,00
14:28:27	732	13.000,00
14:28:27	102	12.975,00
14:29:16	23	13.025,00
14:30:26	9	13.050,00
14:30:49	3	12.950,00
14:32:33	1	13.000,00
14:32:33	22	13.025,00
14:32:40	10	13.000,00
14:35:55	5	12.975,00
14:36:13	37	13.000,00
14:41:14	1.360	12.950,00
14:41:51	415	13.000,00
14:42:20	85	12.950,00
14:45:26	7	13.025,00
14:47:05	10	12.950,00
14:48:38	5	12.975,00
14:49:18	155	13.025,00
14:49:32	190	13.000,00
14:49:48	9	13.025,00
14:50:51	1	13.000,00
14:50:51	2	12.975,00
14:52:42	13	13.000,00
14:55:39	504	12.975,00
14:56:48	70	12.950,00
14:56:52	4	12.975,00
14:56:57	9	12.950,00
14:57:19	50	12.975,00
14:59:26	2	12.950,00
14:59:31	22	12.975,00
14:59:58	10	12.950,00
15:00:53	11	12.975,00
15:01:23	117	13.000,00
15:02:37	11	12.950,00
15:03:49	1	13.000,00
15:07:15	236	12.975,00
15:10:28	2	13.000,00
15:10:28	7	13.025,00
15:14:10	10	12.950,00
15:14:14	1	13.025,00
15:14:52	1	12.950,00
15:15:29	1	13.025,00
15:17:48	27	12.950,00
15:21:01	183	13.025,00
15:24:26	40	12.950,00
15:25:11	1	13.025,00
15:26:35	7	12.975,00
15:26:35	3	12.950,00
15:26:37	104	12.975,00
15:28:00	4.053	13.000,00
15:29:28	2.093	12.975,00
15:33:30	12	13.000,00
15:33:53	94	12.975,00
15:34:37	27	13.000,00
15:40:02	1	12.975,00
15:40:19	15	13.000,00
15:41:38	4	12.975,00
15:44:40	7	13.000,00
15:45:26	2	12.975,00
15:45:28	1.512	13.000,00
15:45:28	488	13.025,00
15:45:29	937	13.000,00
15:50:52	2	12.975,00
15:51:35	1	13.000,00
15:51:56	21	12.975,00
15:52:11	9	13.000,00
15:52:39	392	12.975,00
15:52:57	61	13.000,00
15:52:59	72	12.975,00
15:53:27	112	13.000,00
15:54:06	1	13.025,00
15:54:15	20	13.000,00
15:54:21	72	12.975,00
15:54:26	20	13.000,00
15:55:15	276	12.975,00
15:55:56	3	13.025,00
15:56:09	1	13.000,00
15:57:05	6	12.975,00
15:58:04	2	13.000,00
15:59:11	34	12.975,00
15:59:19	93	13.000,00
15:59:56	159	12.975,00
16:00:53	29	13.000,00
16:01:41	628	12.975,00
16:02:17	57	13.000,00
16:03:08	1	12.975,00
16:05:11	115	13.000,00
16:08:23	15	12.975,00
16:08:24	1	12.950,00
16:11:53	120	13.000,00
16:12:01	3	12.950,00
16:12:13	641	13.000,00
16:15:35	5	12.975,00
16:16:11	5	13.000,00
16:17:38	5	12.975,00
16:19:11	24	12.950,00
16:21:32	20	12.975,00
16:21:56	5	12.925,00
16:22:41	2	12.975,00
16:25:34	2	12.925,00
16:26:05	28	12.975,00
16:29:55	723	12.925,00
16:31:12	28	12.975,00
16:31:54	1.226	12.925,00
16:33:13	6	12.975,00
16:34:44	511	12.950,00
16:35:32	420	12.900,00
16:35:38	5	12.975,00
16:35:43	1.032	12.900,00
16:35:53	3	12.975,00
16:35:59	4.164	12.900,00
16:36:02	1	12.975,00
16:36:16	4	12.950,00
16:37:33	4	12.900,00
16:38:13	152	12.950,00
16:39:32	449	12.900,00
16:40:48	20	12.975,00
16:41:10	1	12.900,00
16:41:15	7	12.950,00
16:41:36	2	12.900,00
16:42:00	7	12.950,00
16:43:40	2	12.975,00
16:45:04	16	12.950,00
16:45:41	8	12.900,00
16:47:20	44	12.950,00
16:48:48	4	12.900,00
16:49:04	11	12.975,00
16:49:11	3	12.900,00
16:49:16	2	12.975,00
16:49:20	20	12.900,00
16:50:12	3	12.975,00
16:52:06	3	12.900,00
16:52:21	12	12.975,00
16:53:37	1	12.925,00
16:55:01	3	12.975,00
16:55:07	8	12.900,00
16:56:07	4	12.975,00
16:56:43	114	12.950,00
	P. Cierre	12.950,00
	48.214	12.960,616
	Inm.	c/a: 12.700,00
11:00:11	2	12.725,00
11:00:16	1	12.700,00
11:04:56	1	12.850,00
11:04:56	29	12.900,00
11:12:44	2	12.775,00
11:19:57	2	12.800,00
11:25:23	9	12.750,00
11:32:46	46	12.800,00
11:34:19	2	12.900,00
11:36:43	8	12.800,00
11:39:00	14	12.850,00
11:40:48	11	12.925,00
11:43:40	70	12.950,00
11:50:22	193	12.900,00
12:04:45	23	12.825,00
12:04:45	16	12.800,00
12:04:45	14	12.775,00
12:13:03	5	12.850,00
12:16:21	107	12.900,00
12:17:14	1	12.925,00
12:24:38	1	12.975,00
12:25:02	15	13.000,00
12:25:22	3	12.950,00
12:26:28	1	13.000,00
12:28:34	90	12.950,00
12:29:09	128	13.000,00
12:36:27	109	12.950,00
12:36:27	6	12.925,00
12:36:27	10	12.850,00
12:36:27	30	12.600,00
12:36:27	4	12.550,00
12:39:35	15	13.000,00
12:47:20	19	12.975,00
12:54:53	43	12.925,00
13:01:40	7	13.000,00
13:04:56	72	13.025,00
13:21:05	5	12.925,00
13:21:30	5	13.025,00
13:37:16	6	12.925,00
13:39:45	54	13.025,00
13:44:53	2	12.925,00
14:10:27	2	13.000,00
14:10:27	36	13.025,00
14:15:29	14	12.925,00
14:17:14	9	13.025,00
14:22:59	8	12.950,00
14:30:19	30	13.025,00
14:35:55	20	13.000,00
14:45:34	8	13.025,00
14:55:39	125	12.925,00
15:02:17	24	13.025,00
15:06:24	2	12.925,00
15:09:15	7	13.025,00
15:26:42	2	12.925,00
15:26:42	8	12.900,00
15:29:28	7	12.925,00
15:56:09	11	12.950,00
16:00:30	6	12.925,00
	P. Cierre	12.925,00
	1.497	12.930,862
	n GOLDD	
	24hs.	c/a: 10,45
11:00:09	40	10,50
11:03:19	2	10,55
11:03:47	22	10,65
11:03:56	7	10,70
11:03:57	4	10,55
11:04:01	67	10,70
11:20:18	5	10,65
11:24:09	11	10,55
11:25:15	1	10,65
11:29:22	35	10,60
11:41:02	21	10,65
11:41:02	5	10,70
11:46:34	28	10,60
11:47:43	1	10,55
11:50:35	2	10,65
11:50:35	63	10,70
11:57:41	144	10,60
12:08:33	30	10,70
12:18:20	864	10,65
12:36:55	9	10,70
12:46:00	1	10,65
12:47:44	70	10,75
13:06:28	78	10,70
13:08:07	150	10,65
13:57:18	9	10,70
13:57:54	4	10,80
13:59:31	12	10,65
14:02:19	6	10,70
14:02:19	4	10,80
14:20:59	5	10,70
14:32:13	3	10,80
14:42:23	2	10,70
14:45:23	10	10,75
14:49:54	1	10,70
14:54:08	2	10,75
14:55:45	3	10,70
15:07:41	30	10,75
15:36:17	12	10,70
15:43:31	2.567	10,75
15:45:33	229	10,80
15:53:43	20	10,70
15:59:28	100	10,75
16:13:23	345	10,70
16:40:48	9	10,75
16:56:04	1	10,70
	P. Cierre	10,70
	5.014	10,716
	Inm.	c/a: 10,60
12:47:16	92	10,65
14:14:04	47	10,80
15:23:19	60	10,75
15:23:19	172	10,80
16:14:48	10	10,75
	P. Cierre	10,75
	381	10,755
	n GOOGL	
	24hs.	c/a: 3.425,00
11:00:20	3.574	3.450,00
11:00:50	50	3.465,00
11:01:01	71	3.450,00
11:01:07	18	3.430,00
11:01:14	100	3.445,00
11:01:25	1	3.430,00
11:01:29	56	3.450,00
11:01:51	2	3.470,00
11:02:12	1	3.450,00
11:02:33	100	3.470,00
11:02:46	2	3.455,00
11:02:46	8	3.450,00
11:02:52	20	3.455,00
11:02:58	29	3.470,00
11:03:13	15	3.475,00
11:03:14	192	3.450,00
11:03:17	58	3.445,00
11:03:17	87	3.470,00
11:03:18	15	3.450,00
11:03:18	52	3.445,00
11:03:18	274	3.440,00
11:03:18	58	3.470,00
11:03:19	11	3.455,00
11:03:20	2	3.470,00
11:03:21	36	3.455,00
11:03:25	176	3.470,00
11:03:40	1	3.455,00
11:03:42	15	3.470,00
11:03:46	88	3.455,00
11:03:47	11	3.470,00
11:03:50	43	3.455,00
11:03:50	520	3.450,00
11:03:50	211	3.440,00
11:03:50	6	3.455,00
11:03:52	1	3.470,00
11:03:54	117	3.445,00
11:03:56	300	3.470,00
11:03:57	12	3.445,00
11:03:58	15	3.440,00
11:03:59	2	3.450,00
11:03:59	378	3.440,00
11:04:22	2	3.465,00
11:04:35	2	3.445,00
11:04:35	1	3.440,00
11:05:09	230	3.445,00
11:05:20	136	3.465,00
11:05:31	10	3.445,00
11:05:32	2	3.465,00
11:05:52	2	3.460,00
11:05:56	6	3.445,00
11:06:05	198	3.460,00
11:06:05	861	3.465,00
11:06:09	72	3.450,00
11:06:15	1	3.465,00
11:06:15	21	3.470,00
11:06:37	238	3.465,00
11:06:56	2	3.470,00
11:07:05	50	3.455,00
11:07:06	12	3.470,00
11:07:11	50	3.465,00
11:07:11	12	3.470,00
11:07:18	701	3.455,00
11:07:25	24	3.450,00
11:07:29	1.740	3.460,00
11:07:32	3	3.465,00
11:07:35	173	3.460,00
11:08:21	61	3.465,00
11:08:40	14	3.470,00
11:08:56	5	3.465,00
11:09:14	216	3.460,00
11:09:17	15	3.450,00
11:09:36	127	3.465,00
11:10:01	232	3.450,00
11:10:01	40	3.465,00
11:10:02	129	3.450,00
11:10:14	18	3.465,00
11:10:22	63	3.445,00
11:10:37	313	3.465,00
11:10:38	83	3.460,00
11:11:46	251	3.450,00
11:12:04	330	3.460,00
11:12:27	12	3.450,00
11:12:46	75	3.460,00
11:13:09	265	3.450,00
11:13:18	68	3.460,00
11:13:22	164	3.450,00
11:14:18	5	3.460,00
11:14:23	23	3.450,00
11:14:24	482	3.460,00
11:15:04	16	3.450,00
11:15:34	78	3.455,00
11:15:35	41	3.450,00
11:15:55	12	3.455,00
11:16:20	17	3.450,00
11:16:24	5	3.455,00
11:16:44	24	3.450,00
11:16:44	62	3.445,00
11:16:45	3	3.455,00
11:16:52	47	3.445,00
11:17:07	294	3.455,00
11:17:43	47	3.460,00
11:18:08	58	3.455,00
11:18:26	114	3.460,00
11:18:28	6	3.455,00
11:18:37	2	3.450,00
11:18:38	1	3.455,00
11:18:55	2	3.450,00
11:19:01	4	3.455,00
11:19:03	6	3.450,00
11:19:03	6	3.445,00
11:19:09	100	3.450,00
11:19:26	1	3.445,00
11:19:28	59	3.455,00
11:20:07	3	3.450,00
11:20:08	17	3.455,00
11:20:12	26	3.445,00
11:20:24	7	3.455,00
11:20:36	1	3.445,00
11:20:42	11	3.455,00
11:21:25	11	3.445,00
11:21:27	30	3.455,00
11:21:33	3	3.445,00
11:21:38	3	3.455,00
11:21:54	5	3.445,00
11:21:57	7	3.455,00
11:21:57	12	3.445,00
11:21:58	1	3.455,00
11:22:12	166	3.450,00
11:22:17	8	3.455,00
11:22:44	116	3.450,00
11:22:50	21	3.455,00
11:23:41	9	3.450,00
11:23:50	14	3.455,00
11:23:52	15	3.450,00
11:23:52	19	3.445,00
11:24:00	50	3.455,00
11:24:23	51	3.445,00
11:24:23	67	3.455,00
11:24:59	2	3.450,00
11:25:00	30	3.445,00
11:25:01	83	3.450,00
11:25:32	12	3.445,00
11:25:43	100	3.450,00
11:25:48	150	3.445,00
11:26:01	27	3.450,00
11:26:17	3	3.445,00
11:26:18	288	3.450,00
11:26:21	52	3.445,00
11:26:33	71	3.455,00
11:26:36	246	3.445,00
11:26:41	26	3.440,00
11:26:41	798	3.435,00
11:26:57	68	3.455,00
11:27:12	14	3.445,00
11:27:12	5	3.455,00
11:27:43	12	3.445,00
11:27:43	28	3.440,00
11:28:07	210	3.455,00
11:28:24	13	3.440,00
11:28:24	11	3.435,00
11:28:29	122	3.455,00
11:29:10	23	3.440,00
11:29:10	334	3.435,00
11:29:11	24	3.455,00
11:29:25	16	3.435,00
11:29:29	5	3.455,00
11:29:34	29	3.435,00
11:29:48	107	3.455,00
11:30:00	2	3.435,00
11:30:26	10	3.455,00
11:30:35	12	3.450,00
11:30:37	2	3.445,00
11:30:38	3	3.435,00
11:30:47	71	3.450,00
11:30:55	1	3.440,00
11:31:00	145	3.450,00
11:31:23	9	3.455,00
11:31:30	1	3.440,00
11:31:31	2	3.450,00
11:31:35	18	3.440,00
11:31:35	58	3.455,00
11:31:58	69	3.440,00
11:32:02	8	3.455,00
11:32:05	22	3.440,00
11:32:07	6	3.455,00
11:32:26	1	3.440,00
11:32:35	71	3.455,00
11:32:35	2	3.440,00
11:32:38	239	3.455,00
11:33:11	1	3.450,00
11:33:17	492	3.440,00
11:33:21	1	3.435,00
11:33:24	88	3.440,00
11:33:36	3	3.435,00
11:33:43	1	3.440,00
11:33:52	15	3.435,00
11:33:55	27	3.440,00
11:33:58	3	3.450,00
11:33:58	1.035	3.435,00
11:34:14	1	3.450,00
11:34:24	2.581	3.435,00
11:34:36	1	3.450,00
11:34:36	6	3.435,00
11:34:37	18	3.450,00
11:34:47	35	3.440,00
11:34:54	516	3.450,00
11:35:28	231	3.455,00
11:35:29	19	3.445,00
11:35:33	1	3.450,00
11:35:37	200	3.440,00
11:35:42	8	3.450,00
11:36:05	24	3.440,00
11:36:24	45	3.450,00
11:36:55	7	3.440,00
11:37:06	50	3.450,00
11:37:06	2	3.445,00
11:37:12	2	3.440,00
11:37:53	111	3.450,00
11:37:53	1	3.455,00
11:37:55	100	3.450,00
11:37:59	12	3.455,00
11:38:07	27	3.440,00
11:38:20	120	3.455,00
11:38:51	184	3.445,00
11:38:55	37	3.455,00
11:39:05	6	3.450,00
11:39:05	12	3.445,00
11:39:09	47	3.455,00
11:39:15	4	3.445,00
11:39:18	289	3.455,00
11:40:02	962	3.445,00
11:40:39	202	3.440,00
11:41:03	7	3.445,00
11:41:12	896	3.440,00
11:41:12	611	3.435,00
11:41:17	27	3.440,00
11:41:45	15	3.445,00
11:41:48	25	3.435,00
11:41:49	20	3.445,00
11:41:52	4	3.440,00
11:41:54	238	3.445,00
11:42:26	92	3.450,00
11:42:29	25	3.440,00
11:42:32	7	3.435,00
11:42:36	16	3.450,00
11:43:02	5	3.435,00
11:43:02	180	3.445,00
11:43:05	10	3.455,00
11:43:30	215	3.445,00
11:43:46	5	3.455,00
11:43:50	116	3.450,00
11:43:51	65	3.455,00
11:44:11	48	3.450,00
11:44:11	280	3.445,00
11:44:11	515	3.435,00
11:44:23	2	3.455,00
11:44:32	307	3.450,00
11:44:43	1	3.455,00
11:44:48	7	3.450,00
11:44:50	173	3.455,00
11:44:50	8	3.450,00
11:44:56	10	3.435,00
11:45:05	7	3.450,00
11:45:05	973	3.435,00
11:45:08	96	3.450,00
11:45:23	9	3.440,00
11:45:23	126	3.435,00
11:45:23	5	3.450,00
11:45:34	44	3.440,00
11:45:35	1	3.450,00
11:45:36	5	3.440,00
11:45:38	49	3.450,00
11:46:12	34	3.440,00
11:46:14	61	3.445,00
11:46:17	1.435	3.450,00
11:46:39	57	3.445,00
11:46:48	1	3.455,00
11:47:03	121	3.445,00
11:47:16	31	3.455,00
11:48:02	1.454	3.450,00
11:48:23	1	3.445,00
11:48:25	8	3.440,00
11:48:43	219	3.445,00
11:48:49	248	3.450,00
11:49:17	97	3.445,00
11:49:29	249	3.440,00
11:50:21	10	3.445,00
11:50:24	78	3.440,00
11:50:31	98	3.435,00
11:50:55	90	3.445,00
11:51:14	30	3.435,00
11:51:16	272	3.445,00
11:51:19	142	3.455,00
11:51:19	52	3.445,00
11:51:19	10	3.435,00
11:51:20	90	3.455,00
11:51:25	152	3.435,00
11:51:25	81	3.430,00
11:51:34	341	3.450,00
11:52:10	14	3.435,00
11:52:43	2	3.450,00
11:53:05	2	3.440,00
11:53:07	19	3.450,00
11:53:39	28	3.440,00
11:53:41	28	3.450,00
11:54:12	4	3.440,00
11:54:14	12	3.450,00
11:54:25	20	3.440,00
11:54:48	78	3.450,00
11:55:05	147	3.440,00
11:55:22	148	3.450,00
11:55:36	4	3.440,00
11:55:36	24	3.450,00
11:55:41	7	3.440,00

VOLVER AL INICIO

11:55:55	67	3.450,00
11:56:13	2	3.440,00
11:56:26	217	3.450,00
11:56:42	19	3.440,00
11:56:43	4	3.450,00
11:57:03	256	3.440,00
11:57:29	39	3.450,00
11:57:37	19	3.440,00
11:57:51	296	3.450,00
11:58:46	324	3.440,00
11:58:52	27	3.445,00
11:59:01	34	3.435,00
11:59:21	44	3.445,00
12:00:18	3	3.435,00
12:00:42	233	3.445,00
12:00:42	339	3.450,00
12:00:50	46	3.445,00
12:00:50	49	3.435,00
12:01:06	357	3.450,00
12:01:52	29	3.435,00
12:02:07	90	3.450,00
12:02:57	4	3.435,00
12:03:04	104	3.450,00
12:03:10	15	3.435,00
12:03:29	2	3.450,00
12:03:34	473	3.435,00
12:03:45	314	3.450,00
12:05:35	239	3.435,00
12:06:13	3	3.445,00
12:06:18	181	3.435,00
12:06:31	63	3.430,00
12:06:34	66	3.440,00
12:06:36	4	3.445,00
12:06:37	9	3.435,00
12:07:15	14	3.430,00
12:07:36	3	3.445,00
12:07:36	3	3.435,00
12:07:39	58	3.445,00
12:07:39	58	3.435,00
12:07:40	1.438	3.430,00
12:07:54	11	3.445,00
12:07:55	11	3.435,00
12:08:06	2	3.445,00
12:08:06	2	3.435,00
12:08:12	43	3.445,00
12:08:13	43	3.435,00
12:08:30	1.519	3.430,00
12:08:34	50	3.440,00
12:08:56	19	3.430,00
12:09:24	17	3.445,00
12:09:27	1	3.430,00
12:09:34	330	3.440,00
12:09:58	3	3.445,00
12:10:07	72	3.440,00
12:10:12	1	3.445,00
12:10:12	549	3.440,00
12:10:33	33	3.450,00
12:10:33	50	3.440,00
12:10:42	50	3.450,00
12:10:58	2	3.430,00
12:11:48	28	3.450,00
12:12:22	60	3.435,00
12:12:31	58	3.440,00
12:12:32	4	3.450,00
12:12:38	28	3.440,00
12:12:44	1.892	3.450,00
12:12:48	3.782	3.455,00
12:12:48	148	3.440,00
12:13:22	31	3.450,00
12:13:25	7	3.435,00
12:13:40	35	3.440,00
12:13:43	3	3.450,00
12:13:54	1	3.440,00
12:13:54	95	3.450,00
12:13:59	183	3.440,00
12:14:05	296	3.450,00
12:15:01	58	3.440,00
12:15:15	34	3.450,00
12:15:32	34	3.440,00
12:15:33	15	3.450,00
12:15:41	13	3.440,00
12:15:42	15	3.450,00
12:16:01	151	3.440,00
12:16:11	1.115	3.450,00
12:17:06	25	3.455,00
12:17:07	997	3.450,00
12:17:12	1	3.455,00
12:17:12	18	3.450,00
12:17:27	1	3.455,00
12:17:47	1.002	3.440,00
12:17:56	113	3.450,00
12:18:02	37	3.455,00
12:18:16	1	3.440,00
12:18:17	1	3.450,00
12:18:35	3	3.440,00
12:18:36	3	3.450,00
12:18:38	4	3.440,00
12:18:39	4	3.450,00
12:18:42	40	3.440,00
12:18:56	40	3.450,00
12:19:12	1	3.455,00
12:19:18	97	3.440,00
12:19:21	118	3.455,00
12:19:43	27	3.440,00
12:19:56	12	3.455,00
12:19:59	350	3.450,00
12:20:18	20	3.445,00
12:20:27	4	3.440,00
12:20:28	59	3.445,00
12:20:56	3	3.450,00
12:21:24	5	3.440,00
12:21:36	321	3.450,00
12:22:25	3	3.440,00
12:22:26	184	3.450,00
12:22:57	63	3.440,00
12:23:00	1	3.455,00
12:23:07	1	3.445,00
12:23:12	49	3.455,00
12:24:04	96	3.445,00
12:24:52	84	3.455,00
12:25:31	4	3.445,00
12:25:44	4	3.455,00
12:26:02	10	3.445,00
12:26:04	4.847	3.455,00
12:27:10	2	3.445,00
12:27:12	78	3.460,00
12:28:39	30	3.445,00
12:28:41	98	3.450,00
12:28:45	4	3.460,00
12:28:46	110	3.450,00
12:28:53	78	3.460,00
12:31:12	45	3.450,00
12:31:35	3.160	3.460,00
12:31:35	205	3.465,00
12:32:18	2	3.470,00
12:32:48	1	3.455,00
12:32:52	1	3.465,00
12:33:08	42	3.455,00
12:33:40	2.410	3.465,00
12:34:35	510	3.455,00
12:34:36	50	3.450,00
12:34:36	6	3.445,00
12:34:42	200	3.460,00
12:35:19	7	3.465,00
12:35:21	115	3.460,00
12:35:33	1	3.465,00
12:35:35	467	3.460,00
12:35:40	54	3.465,00
12:35:44	175	3.460,00
12:35:58	3	3.465,00
12:36:01	315	3.460,00
12:36:16	4	3.465,00
12:36:21	73	3.460,00
12:36:40	2	3.465,00
12:36:44	1.940	3.460,00
12:37:04	15	3.465,00
12:37:37	108	3.460,00
12:39:08	50	3.450,00
12:39:10	114	3.460,00
12:39:22	16	3.450,00
12:39:26	2	3.460,00
12:39:43	4	3.450,00
12:39:56	33	3.460,00
12:40:26	5	3.450,00
12:40:31	10	3.455,00
12:40:50	5	3.450,00
12:40:50	37	3.455,00
12:41:47	91	3.450,00
12:42:08	292	3.445,00
12:42:14	744	3.450,00
12:42:35	26	3.445,00
12:42:35	5	3.440,00
12:42:37	240	3.450,00
12:43:36	89	3.455,00
12:43:36	24	3.460,00
12:43:57	47	3.450,00
12:44:19	7	3.460,00
12:44:19	1	3.450,00
12:44:19	5	3.440,00
12:44:28	24	3.460,00
12:44:57	8	3.445,00
12:45:11	3	3.455,00
12:45:16	404	3.445,00
12:45:35	73	3.440,00
12:45:36	9	3.445,00
12:45:58	197	3.460,00
12:45:58	88	3.465,00
12:46:06	49	3.445,00
12:46:16	3.740	3.460,00
12:47:13	7	3.450,00
12:47:21	1	3.460,00
12:47:31	4	3.445,00
12:47:40	19	3.460,00
12:48:05	160	3.445,00
12:48:05	54	3.440,00
12:48:07	20	3.450,00
12:48:07	37	3.445,00
12:48:15	3	3.440,00
12:48:32	16	3.460,00
12:48:45	14	3.450,00
12:50:37	97	3.445,00
12:51:00	194	3.460,00
12:51:06	20	3.450,00
12:51:18	10	3.455,00
12:51:47	20	3.465,00
12:52:08	145	3.450,00
12:53:03	57	3.465,00
12:53:23	2	3.455,00
12:53:23	10	3.465,00
12:53:36	50	3.455,00
12:53:55	29	3.465,00
12:54:15	26	3.455,00
12:54:31	2	3.465,00
12:54:34	8	3.455,00
12:54:59	84	3.465,00
12:54:59	5	3.455,00
12:55:26	11	3.465,00
12:55:33	50	3.455,00
12:56:00	9	3.465,00
12:56:17	1	3.455,00
12:56:36	19	3.465,00
12:56:47	1.133	3.455,00
12:57:23	1	3.465,00
12:57:26	2	3.455,00
12:58:03	1	3.465,00
12:58:04	53	3.455,00
12:58:15	7	3.465,00
12:58:56	2	3.455,00
12:59:05	239	3.465,00
12:59:25	2	3.455,00
12:59:25	50	3.460,00
12:59:44	85	3.465,00
12:59:49	9	3.455,00
13:00:04	100	3.465,00
13:00:40	3	3.460,00
13:00:46	14	3.465,00
13:00:59	581	3.460,00
13:02:21	57	3.465,00
13:02:22	3	3.470,00
13:02:23	1.761	3.465,00
13:02:38	432	3.470,00
13:02:44	57	3.460,00
13:03:30	200	3.465,00
13:03:30	2.915	3.470,00
13:03:40	7	3.455,00
13:03:42	14	3.465,00
13:03:53	5	3.470,00
13:03:57	11	3.465,00
13:04:30	4	3.450,00
13:04:47	56	3.470,00
13:05:25	23	3.460,00
13:05:29	21	3.450,00
13:05:30	67	3.460,00
13:05:32	12	3.465,00
13:06:41	196	3.450,00
13:06:53	3.468	3.465,00
13:08:02	350	3.450,00
13:08:02	57	3.465,00
13:09:03	62	3.450,00
13:09:10	170	3.465,00
13:09:16	2	3.445,00
13:09:17	59	3.465,00
13:09:36	10	3.450,00
13:09:48	854	3.465,00
13:09:54	3	3.470,00
13:10:22	19	3.455,00
13:10:50	146	3.470,00
13:11:08	862	3.465,00
13:11:11	8	3.460,00
13:11:30	42	3.470,00
13:12:21	8	3.455,00
13:12:24	82	3.470,00
13:12:27	3	3.455,00
13:12:28	5	3.460,00
13:12:33	44	3.470,00
13:12:39	8	3.460,00
13:13:19	91	3.470,00
13:13:31	2	3.460,00
13:13:45	106	3.470,00
13:14:03	131	3.460,00
13:14:10	154	3.465,00
13:14:54	134	3.455,00
13:15:00	500	3.460,00
13:15:04	400	3.455,00
13:15:16	80	3.465,00
13:15:19	6	3.455,00
13:15:34	142	3.465,00
13:15:48	4	3.455,00
13:15:55	10	3.465,00
13:16:27	14	3.455,00
13:16:38	1	3.465,00
13:16:39	74	3.455,00
13:16:46	1	3.465,00
13:16:47	1	3.455,00
13:16:55	1.214	3.465,00
13:17:38	23	3.455,00
13:17:42	7	3.465,00
13:18:12	276	3.460,00
13:18:24	1	3.465,00
13:18:28	47	3.460,00
13:18:50	9	3.465,00
13:19:17	1	3.460,00
13:19:20	1	3.465,00
13:19:30	58	3.455,00
13:19:35	48	3.465,00
13:20:15	29	3.460,00
13:20:18	47	3.465,00
13:20:57	2	3.455,00
13:21:06	145	3.465,00
13:21:08	116	3.455,00
13:21:12	1	3.465,00
13:21:29	58	3.455,00
13:21:33	100	3.465,00
13:22:27	175	3.460,00
13:22:52	103	3.465,00
13:22:53	25	3.460,00
13:23:06	4	3.450,00
13:23:38	241	3.465,00
13:24:23	2	3.450,00
13:24:24	5	3.465,00
13:24:58	49	3.450,00
13:24:58	53	3.465,00
13:25:22	12	3.450,00
13:25:37	40	3.465,00
13:26:04	105	3.460,00
13:26:38	3	3.465,00
13:26:43	30	3.455,00
13:26:47	5	3.465,00
13:27:54	1	3.455,00
13:27:54	689	3.465,00
13:27:55	1	3.455,00
13:27:55	141	3.465,00
13:28:19	10	3.460,00
13:28:31	1	3.455,00
13:28:39	1	3.460,00
13:28:45	31	3.465,00
13:28:54	154	3.455,00
13:28:56	136	3.465,00
13:29:13	6	3.455,00
13:29:23	5	3.465,00
13:29:28	48	3.460,00
13:29:40	13	3.450,00
13:30:01	57	3.460,00
13:30:02	1	3.450,00
13:30:05	75	3.460,00
13:30:26	25	3.465,00
13:31:05	23	3.460,00
13:31:19	456	3.465,00
13:32:10	13	3.450,00
13:32:38	5	3.465,00
13:33:14	232	3.455,00
13:33:30	1	3.465,00
13:34:12	32	3.455,00
13:34:12	44	3.450,00
13:34:39	361	3.455,00
13:35:09	2	3.460,00
13:35:10	696	3.455,00
13:35:38	3	3.460,00
13:35:52	174	3.455,00
13:35:57	268	3.460,00
13:36:35	116	3.455,00
13:36:37	3	3.460,00
13:36:47	7	3.455,00
13:37:05	331	3.460,00
13:37:30	70	3.455,00
13:37:31	2	3.450,00
13:37:33	573	3.455,00
13:37:36	7	3.460,00
13:37:51	201	3.450,00
13:38:10	7	3.455,00
13:38:12	4	3.460,00
13:38:25	33	3.455,00
13:38:26	31	3.450,00
13:38:39	481	3.460,00
13:39:41	5.006	3.455,00
13:41:00	348	3.450,00
13:41:03	317	3.455,00
13:41:22	2	3.450,00
13:41:23	339	3.455,00
13:42:08	54	3.450,00
13:42:40	66	3.445,00
13:42:44	33	3.455,00
13:42:51	1	3.450,00
13:42:57	14	3.455,00
13:43:17	148	3.450,00
13:43:17	286	3.445,00
13:43:17	166	3.440,00
13:43:21	10	3.455,00
13:43:48	14	3.445,00
13:44:32	82	3.455,00
13:45:48	8	3.445,00
13:46:13	70	3.455,00
13:46:18	8	3.450,00
13:46:18	47	3.445,00
13:47:25	37	3.455,00
13:48:46	6	3.445,00
13:48:50	27	3.455,00
13:49:33	8	3.445,00
13:49:47	400	3.455,00
13:50:01	1	3.445,00
13:50:11	260	3.455,00
13:50:19	221	3.445,00
13:51:04	20	3.455,00
13:51:25	1.155	3.445,00
13:52:19	217	3.440,00
13:52:38	387	3.445,00
13:53:23	6	3.440,00
13:53:26	301	3.445,00
13:54:11	10	3.440,00
13:54:19	2	3.445,00
13:54:28	15	3.440,00
13:54:47	10	3.445,00
13:55:05	28	3.440,00
13:55:18	2.645	3.445,00
13:55:24	11	3.440,00
13:55:41	2	3.450,00
13:55:45	32	3.455,00
13:55:56	5	3.450,00
13:55:56	235	3.445,00
13:56:04	1	3.450,00
13:56:06	10	3.455,00
13:56:11	14	3.445,00
13:56:38	710	3.455,00
13:57:15	5	3.445,00
13:57:21	28	3.455,00
13:57:26	19	3.450,00
13:57:28	1	3.455,00
13:57:31	13	3.450,00
13:57:37	4	3.455,00
13:57:48	59	3.450,00
13:57:52	174	3.445,00
13:58:10	28	3.455,00
13:58:16	1.833	3.445,00
13:58:40	1.544	3.440,00
13:58:56	72	3.445,00
13:58:56	37	3.435,00
13:58:59	74	3.440,00
13:59:06	150	3.435,00
13:59:12	3	3.450,00
13:59:20	1	3.435,00
14:00:00	58	3.450,00
14:00:01	113	3.440,00
14:00:15	1	3.450,00
14:00:16	1	3.440,00
14:00:22	9	3.450,00
14:00:23	9	3.440,00
14:00:37	57	3.450,00
14:00:37	28	3.455,00
14:00:37	57	3.440,00
14:00:45	2	3.450,00
14:00:46	2	3.440,00
14:01:12	2	3.450,00
14:01:16	2	3.445,00
14:01:19	10	3.435,00
14:02:07	31	3.450,00
14:02:13	5	3.435,00
14:02:43	5	3.450,00
14:02:45	8	3.440,00
14:03:05	3	3.435,00
14:03:14	53	3.450,00
14:03:43	30	3.435,00
14:03:57	3	3.450,00
14:03:58	71	3.435,00
14:03:59	58	3.440,00
14:04:09	307	3.450,00
14:05:11	97	3.435,00
14:05:43	59	3.450,00
14:05:50	21	3.435,00
14:05:53	66	3.450,00
14:06:54	270	3.440,00
14:07:40	10	3.435,00
14:07:45	50	3.440,00
14:07:45	136	3.450,00
14:08:18	52	3.435,00
14:08:23	107	3.450,00
14:09:47	296	3.435,00
14:10:10	445	3.450,00
14:12:19	245	3.440,00
14:12:19	119	3.435,00
14:12:19	16	3.430,00
14:12:31	3	3.450,00
14:13:04	64	3.435,00
14:13:10	163	3.450,00
14:13:30	64	3.445,00
14:13:46	38	3.450,00
14:14:25	115	3.440,00
14:14:31	8	3.450,00
14:15:01	11	3.430,00
14:15:24	694	3.450,00
14:16:31	50	3.445,00
14:16:56	142	3.450,00
14:17:42	3	3.430,00
14:17:43	720	3.450,00
14:18:21	5	3.445,00
14:18:26	275	3.450,00
14:19:27	241	3.445,00
14:20:11	59	3.435,00
14:20:27	434	3.445,00
14:20:48	1	3.450,00
14:21:21	2	3.435,00
14:21:27	337	3.450,00
14:21:57	86	3.435,00
14:23:28	8	3.450,00
14:23:33	1	3.435,00
14:23:48	3	3.450,00
14:23:56	34	3.435,00
14:24:06	24	3.450,00
14:24:33	488	3.445,00
14:25:27	2	3.435,00
14:25:35	1	3.445,00
14:25:37	23	3.435,00
14:25:51	1	3.445,00
14:26:37	3	3.435,00
14:26:39	30	3.445,00
14:27:03	300	3.435,00
14:27:09	699	3.445,00
14:27:53	1.019	3.440,00
14:29:05	58	3.435,00
14:29:07	4	3.440,00
14:29:30	3.262	3.445,00
14:30:24	1	3.440,00
14:30:24	32	3.435,00
14:30:34	96	3.445,00
14:32:10	7	3.440,00
14:32:15	350	3.445,00
14:32:21	6	3.440,00
14:32:50	223	3.445,00
14:33:01	58	3.440,00
14:33:30	16	3.445,00
14:33:42	58	3.440,00
14:33:43	1	3.445,00
14:33:49	9	3.440,00
14:33:49	119	3.435,00
14:33:58	34	3.445,00
14:34:48	34	3.440,00
14:34:48	66	3.435,00
14:34:51	288	3.445,00
14:35:32	2	3.435,00
14:35:42	74	3.445,00
14:36:39	1.000	3.435,00
14:36:42	538	3.445,00
14:37:35	204	3.435,00
14:38:20	5	3.440,00
14:38:25	1.897	3.445,00
14:40:17	30	3.450,00
14:40:20	18	3.445,00
14:40:22	2	3.450,00
14:40:41	2	3.445,00
14:40:49	137	3.450,00
14:40:56	148	3.445,00
14:41:06	502	3.450,00
14:42:01	315	3.445,00
14:42:14	1.109	3.450,00
14:42:41	5	3.445,00
14:43:02	35	3.440,00
14:43:35	46	3.445,00
14:44:09	3	3.450,00
14:44:09	389	3.445,00
14:44:12	2	3.450,00
14:44:41	14	3.440,00
14:44:47	53	3.450,00
14:45:29	88	3.440,00
14:45:52	172	3.450,00
14:46:34	35	3.440,00
14:46:56	7	3.450,00
14:47:12	5	3.440,00
14:47:20	51	3.450,00
14:48:02	29	3.440,00
14:48:06	635	3.450,00
14:48:16	194	3.440,00
14:48:38	290	3.455,00
14:49:29	2	3.440,00
14:49:37	10	3.455,00
14:50:00	3	3.450,00
14:50:12	2	3.445,00
14:50:28	50	3.455,00
14:50:32	232	3.445,00
14:50:39	142	3.455,00
14:51:09	5	3.445,00
14:51:25	27	3.450,00
14:51:30	8	3.445,00
14:51:32	223	3.450,00
14:51:57	43	3.440,00
14:51:59	4	3.455,00
14:52:14	105	3.450,00
14:52:17	36	3.445,00
14:52:54	38	3.455,00
14:53:25	5	3.445,00
14:53:39	22	3.455,00
14:53:51	83	3.445,00
14:54:22	30	3.455,00
14:54:33	4	3.445,00
14:54:35	55	3.455,00
14:55:45	2	3.450,00
14:55:50	2	3.455,00
14:55:57	6	3.450,00
14:55:57	44	3.440,00
14:56:42	1	3.450,00
14:56:56	578	3.455,00
14:57:03	2	3.450,00
14:57:18	5	3.455,00
14:57:33	21	3.440,00
14:58:37	38	3.455,00
15:00:26	16	3.450,00
15:00:36	89	3.455,00
15:00:59	68	3.445,00
15:01:16	103	3.455,00
15:02:35	85	3.445,00
15:02:40	15	3.450,00
15:04:00	6	3.440,00
15:04:01	87	3.450,00
15:04:53	2	3.455,00
15:04:59	1	3.450,00
15:05:22	12	3.455,00
15:05:53	3	3.440,00
15:06:05	2	3.450,00
15:06:05	120	3.455,00
15:06:39	100	3.445,00
15:07:01	39	3.450,00
15:07:10	2	3.455,00

VOLVER AL INICIO

15:07:20	232	3.445,00
15:07:26	11	3.450,00
15:08:01	45	3.455,00
15:08:31	11	3.445,00
15:08:37	31	3.455,00
15:09:01	5	3.450,00
15:09:09	362	3.455,00
15:09:17	2	3.450,00
15:09:22	1.553	3.445,00
15:09:43	860	3.440,00
15:10:04	5	3.455,00
15:10:22	1	3.450,00
15:10:47	2	3.455,00
15:10:57	232	3.450,00
15:10:59	14	3.455,00
15:11:20	38	3.450,00
15:11:44	39	3.455,00
15:12:38	1	3.450,00
15:13:23	8	3.455,00
15:13:49	703	3.450,00
15:14:07	5	3.455,00
15:14:13	6	3.445,00
15:14:19	585	3.455,00
15:14:29	3	3.460,00
15:14:29	20	3.455,00
15:14:35	1	3.460,00
15:14:46	32	3.450,00
15:14:53	16	3.455,00
15:15:32	202	3.440,00
15:15:50	1	3.460,00
15:16:03	228	3.440,00
15:16:05	161	3.455,00
15:16:15	86	3.440,00
15:16:33	59	3.455,00
15:17:34	3	3.460,00
15:18:02	236	3.455,00
15:18:18	1.477	3.460,00
15:19:12	181	3.455,00
15:19:22	1.348	3.460,00
15:20:01	42	3.455,00
15:20:08	19	3.460,00
15:20:41	3	3.455,00
15:20:49	5	3.460,00
15:20:56	22	3.455,00
15:21:16	34	3.460,00
15:21:28	1	3.450,00
15:21:32	2	3.460,00
15:21:39	5	3.455,00
15:21:49	2	3.460,00
15:21:58	180	3.455,00
15:21:58	2.744	3.460,00
15:22:37	5	3.450,00
15:23:03	24	3.460,00
15:23:16	8	3.450,00
15:23:22	21	3.460,00
15:23:46	3	3.450,00
15:23:52	5	3.460,00
15:24:08	116	3.455,00
15:24:20	4	3.460,00
15:24:22	1	3.450,00
15:24:26	9	3.460,00
15:24:43	253	3.450,00
15:24:48	200	3.455,00
15:24:50	12	3.460,00
15:24:57	4	3.450,00
15:25:04	2	3.455,00
15:25:11	2	3.460,00
15:25:55	83	3.455,00
15:26:00	325	3.460,00
15:26:18	2	3.450,00
15:26:44	5	3.460,00
15:26:53	296	3.450,00
15:27:00	312	3.455,00
15:27:08	174	3.450,00
15:27:26	4	3.455,00
15:27:57	65	3.450,00
15:28:14	686	3.455,00
15:28:36	3	3.450,00
15:28:38	52	3.455,00
15:30:05	8	3.450,00
15:30:12	1.721	3.455,00
15:30:37	191	3.450,00
15:30:58	459	3.445,00
15:31:27	51	3.455,00
15:31:50	116	3.445,00
15:32:28	112	3.440,00
15:32:35	86	3.455,00
15:33:10	1.214	3.450,00
15:33:37	6	3.440,00
15:34:03	281	3.455,00
15:34:15	34	3.445,00
15:34:19	140	3.455,00
15:34:24	4	3.445,00
15:34:27	60	3.455,00
15:34:28	252	3.445,00
15:34:37	35	3.455,00
15:35:17	5	3.450,00
15:35:55	11	3.455,00
15:35:58	65	3.450,00
15:36:13	270	3.455,00
15:36:13	3	3.450,00
15:36:22	6	3.455,00
15:36:42	36	3.450,00
15:37:14	1	3.455,00
15:37:17	1	3.450,00
15:37:19	158	3.455,00
15:38:43	16	3.450,00
15:39:02	86	3.455,00
15:39:11	2	3.450,00
15:39:17	970	3.455,00
15:39:23	2	3.450,00
15:39:23	28	3.445,00
15:39:26	381	3.455,00
15:39:45	30	3.450,00
15:40:03	474	3.455,00
15:41:05	100	3.445,00
15:41:13	54	3.455,00
15:41:18	11	3.445,00
15:41:56	744	3.450,00
15:42:06	131	3.455,00
15:43:05	42	3.450,00
15:43:05	1	3.445,00
15:43:09	281	3.455,00
15:43:40	116	3.445,00

15:44:00	8	3.455,00
15:44:09	106	3.445,00
15:44:36	147	3.455,00
15:45:22	58	3.445,00
15:45:26	3	3.455,00
15:45:58	727	3.450,00
15:46:29	10	3.455,00
15:46:32	58	3.450,00
15:46:36	1.678	3.455,00
15:46:50	58	3.450,00
15:47:04	156	3.455,00
15:47:14	2	3.450,00
15:47:17	215	3.455,00
15:48:24	2	3.445,00
15:48:34	1	3.455,00
15:48:43	2	3.445,00
15:48:55	31	3.455,00
15:49:36	323	3.445,00
15:50:35	32	3.455,00
15:51:02	18	3.445,00
15:51:06	25	3.455,00
15:51:22	20	3.450,00
15:51:23	2	3.455,00
15:51:50	8	3.450,00
15:51:58	1.025	3.445,00
15:53:27	9	3.450,00
15:53:58	1	3.440,00
15:53:59	39	3.450,00
15:54:20	14	3.445,00
15:54:26	290	3.450,00
15:54:37	11	3.445,00
15:54:38	48	3.450,00
15:55:18	1	3.440,00
15:55:24	2.794	3.450,00
15:56:03	12	3.455,00
15:56:06	2.908	3.450,00
15:57:34	749	3.455,00
15:58:13	156	3.445,00
15:58:45	40	3.450,00
15:59:00	10	3.455,00
15:59:25	6	3.440,00
15:59:26	29	3.450,00
15:59:48	147	3.455,00
15:59:55	2	3.445,00
15:59:56	1	3.450,00
16:00:02	19	3.445,00
16:00:20	80	3.455,00
16:00:26	5	3.450,00
16:00:49	56	3.445,00
16:01:15	2	3.450,00
16:01:43	127	3.445,00
16:01:43	53	3.450,00
16:02:02	167	3.445,00
16:02:14	2	3.450,00
16:02:18	3	3.440,00
16:02:23	1	3.450,00
16:02:38	348	3.440,00
16:02:42	40	3.445,00
16:02:43	348	3.440,00
16:02:45	37	3.445,00
16:02:47	986	3.440,00
16:02:57	5	3.445,00
16:03:27	1.276	3.440,00
16:03:38	28	3.445,00
16:03:43	3.472	3.440,00
16:04:35	3	3.445,00
16:04:45	348	3.440,00
16:05:33	95	3.445,00
16:05:51	232	3.440,00
16:05:52	10	3.445,00
16:05:58	696	3.440,00
16:06:02	116	3.445,00
16:06:09	5	3.440,00
16:06:20	4	3.445,00
16:06:50	410	3.440,00
16:07:28	5	3.445,00
16:07:28	7	3.450,00
16:07:30	811	3.440,00
16:07:43	8	3.450,00
16:07:51	1.205	3.440,00
16:08:09	6	3.450,00
16:08:30	3	3.440,00
16:09:15	6	3.450,00
16:09:18	458	3.440,00
16:09:51	97	3.450,00
16:10:31	2	3.445,00
16:11:20	208	3.440,00
16:11:37	22	3.450,00
16:11:40	28	3.440,00
16:11:42	33	3.450,00
16:12:01	3	3.440,00
16:12:06	550	3.450,00
16:12:33	126	3.455,00
16:13:04	3	3.450,00
16:13:22	40	3.455,00
16:14:11	3	3.450,00
16:14:11	145	3.440,00
16:14:15	100	3.445,00
16:14:45	8	3.455,00
16:15:57	28	3.445,00
16:16:32	100	3.455,00
16:18:00	3	3.445,00
16:18:24	12	3.455,00
16:18:38	201	3.445,00
16:18:39	47	3.455,00
16:19:06	30	3.445,00
16:19:09	154	3.455,00
16:19:36	1	3.445,00
16:19:42	398	3.455,00
16:20:33	12	3.445,00
16:20:56	251	3.455,00
16:21:01	232	3.445,00
16:21:24	434	3.455,00
16:22:49	20	3.445,00
16:23:07	30	3.455,00
16:23:16	94	3.445,00
16:23:32	1	3.455,00
16:23:57	1	3.460,00
16:24:06	61	3.445,00
16:24:24	39	3.460,00
16:24:52	2	3.445,00
16:25:14	1	3.460,00
16:25:19	3	3.450,00
16:25:30	3.376	3.455,00

16:26:12	3	3.450,00
16:26:31	5	3.460,00
16:26:39	10	3.455,00
16:27:42	464	3.450,00
16:27:50	1.942	3.455,00
16:28:09	1	3.445,00
16:28:26	624	3.455,00
16:28:41	36	3.445,00
16:28:46	100	3.455,00
16:29:07	2	3.445,00
16:29:08	109	3.455,00
16:29:49	2	3.450,00
16:30:20	5	3.455,00
16:30:34	2	3.450,00
16:30:36	5	3.455,00
16:30:52	36	3.450,00
16:30:52	24	3.445,00
16:31:18	388	3.455,00
16:33:09	98	3.445,00
16:33:29	60	3.455,00
16:33:39	1	3.460,00
16:33:46	60	3.455,00
16:33:52	1	3.460,00
16:34:08	58	3.450,00
16:34:08	32	3.455,00
16:34:22	42	3.450,00
16:34:22	18	3.445,00
16:34:25	231	3.455,00
16:34:56	1	3.445,00
16:34:59	1.091	3.455,00
16:35:38	5	3.445,00
16:35:48	235	3.455,00
16:36:39	6	3.445,00
16:36:49	208	3.455,00
16:37:10	23	3.450,00
16:37:20	170	3.455,00
16:37:55	1	3.450,00
16:38:04	29	3.455,00
16:38:45	470	3.460,00
16:39:58	348	3.450,00
16:40:01	17	3.460,00
16:40:09	174	3.450,00
16:40:18	597	3.460,00
16:41:36	448	3.450,00
16:42:02	25	3.460,00
16:42:12	179	3.450,00
16:42:28	7	3.460,00
16:42:41	15	3.450,00
16:42:47	3	3.460,00
16:42:56	290	3.450,00
16:43:01	142	3.460,00
16:43:05	580	3.450,00
16:43:22	10	3.460,00
16:43:28	30	3.450,00
16:43:28	11	3.445,00
16:43:34	18	3.460,00
16:44:13	2	3.450,00
16:44:13	2	3.445,00
16:44:23	25	3.460,00
16:44:36	1	3.445,00
16:44:43	1	3.460,00
16:44:50	25	3.445,00
16:44:57	2	3.450,00
16:44:57	19	3.440,00
16:45:17	2	3.445,00
16:45:18	1	3.440,00
16:45:21	504	3.455,00
16:45:46	30	3.440,00
16:46:45	753	3.455,00
16:48:29	3	3.445,00
16:48:42	351	3.455,00
16:48:46	14	3.445,00
16:48:54	30	3.455,00
16:49:06	72	3.445,00
16:49:32	8	3.460,00
16:49:42	60	3.455,00
16:49:51	202	3.450,00
16:50:12	125	3.445,00
16:50:12	192	3.440,00
16:50:15	1	3.455,00
16:50:46	89	3.445,00
16:51:15	321	3.440,00
16:51:15	201	3.435,00
16:51:27	1.067	3.455,00
16:53:13	8	3.445,00
16:54:10	207	3.450,00
16:54:22	160	3.445,00
16:54:40	83	3.450,00
16:55:06	13	3.440,00
16:55:37	10	3.435,00
16:55:37	40	3.450,00
16:56:39	27	3.440,00
16:56:39	383	3.435,00
16:57:11	40	3.440,00
16:57:11	1.154	3.435,00
16:57:11	806	3.430,00
16:57:16	184	3.440,00
16:57:20	22	3.450,00
16:57:52	3	3.430,00
16:58:00	109	3.450,00
16:58:02	293	3.455,00
16:58:15	4	3.440,00
16:58:15	24	3.430,00
16:58:35	140	3.455,00
16:58:49	25	3.435,00
16:58:53	63	3.455,00
16:59:14	8	3.450,00
16:59:14	5	3.455,00
16:59:33	1	3.450,00
16:59:42	20	3.455,00
	P. Cierre	3.445,00
	217.876	3.450,803
	Inm.	c/a: 3.415,00
11:01:07	3	3.440,00
11:01:07	18	3.420,00
11:01:51	2	3.455,00
11:02:12	1	3.440,00
11:02:46	2	3.470,00
11:02:49	2	3.475,00
11:03:01	141	3.470,00
11:03:17	3	3.465,00
11:04:41	39	3.455,00
11:06:13	6	3.465,00

11:06:34	15	3.455,00
11:07:21	26	3.470,00
11:07:30	143	3.455,00
11:08:42	39	3.470,00
11:09:48	6	3.450,00
11:10:46	74	3.455,00
11:11:57	402	3.440,00
11:13:49	26	3.460,00
11:13:53	40	3.465,00
11:16:24	9	3.450,00
11:16:24	55	3.460,00
11:17:56	10	3.465,00
11:18:52	18	3.450,00
11:19:32	2	3.445,00
11:19:38	37	3.455,00
11:20:56	205	3.440,00
11:24:00	11	3.460,00
11:26:02	110	3.440,00
11:26:55	59	3.450,00
11:29:05	85	3.440,00
11:29:30	100	3.450,00
11:31:15	18	3.455,00
11:31:52	60	3.440,00
11:33:06	1	3.455,00
11:33:59	183	3.440,00
11:39:04	1	3.450,00
11:40:01	37	3.440,00
11:40:39	166	3.430,00
11:41:15	3	3.435,00
11:41:15	27	3.430,00
11:41:54	215	3.440,00
11:42:50	65	3.435,00
11:43:04	289	3.450,00
11:43:04	6	3.460,00
11:44:27	43	3.440,00
11:45:34	34	3.430,00
11:46:15	3	3.435,00
11:46:19	100	3.440,00
11:46:57	5	3.450,00
11:47:23	152	3.440,00
11:53:41	271	3.450,00
11:57:57	1	3.435,00
11:57:57	14	3.430,00
11:58:20	1	3.445,00
12:00:59	51	3.435,00
12:05:38	338	3.430,00
12:06:30	331	3.425,00
12:06:37	30	3.430,00
12:07:10	29	3.420,00
12:07:10	116	3.430,00
12:07:40	1.440	3.420,00
12:07:55	353	3.430,00
12:09:40	855	3.435,00
12:13:43	15	3.430,00
12:13:53	50	3.445,00
12:14:23	66	3.430,00
12:16:59	579	3.440,00
12:17:05	77	3.445,00
12:17:37	22	3.435,00
12:19:58	8	3.440,00
12:20:18	100	3.445,00
12:22:23	16	3.440,00
12:22:39	179	3.445,00
12:28:46	31	3.440,00
12:28:46	103	3.445,00
12:29:26	5	3.435,00
12:29:45	102	3.445,00
12:31:35	118	3.450,00
12:31:41	55	3.455,00
12:32:07	26	3.440,00
12:32:07	109	3.435,00
12:32:17	58	3.455,00
12:32:48	1	3.445,00
12:34:14	459	3.455,00
12:36:06	11	3.450,00
12:36:06	301	3.455,00
12:37:58	4	3.465,00
12:38:17	3	3.450,00
12:43:12	9	3.455,00
12:44:01	5	3.445,00
12:44:12	31	3.455,00
12:47:11	1	3.440,00
12:47:54	10	3.450,00
12:48:01	1	3.460,00
12:48:06	19	3.450,00
12:48:07	31	3.440,00
12:49:19	1	3.445,00
12:51:54	65	3.450,00
12:52:59	6	3.455,00
12:53:56	20	3.450,00
12:54:24	102	3.455,00
12:56:17	1	3.445,00
12:56:40	2	3.455,00
12:56:47	8	3.445,00
12:57:07	52	3.455,00
13:00:32	3	3.445,00
13:00:40	88	3.455,00
13:01:43	4	3.450,00
13:01:54	14	3.460,00
13:02:20	14	3.450,00
13:02:21	444	3.460,00
13:05:15	20	3.450,00
13:05:25	15	3.445,00
13:05:29	30	3.440,00
13:06:35	304	3.450,00
13:10:50	5	3.460,00
13:11:48	6	3.450,00
13:13:42	248	3.455,00
13:15:52	148	3.460,00
13:15:52	140	3.465,00
13:21:08	28	3.460,00
13:21:17	205	3.455,00
13:25:11	285	3.465,00
13:26:26	15	3.455,00
13:26:41	32	3.465,00
13:29:02	3	3.455,00
13:31:39	5	3.465,00
13:31:58	51	3.455,00
13:36:12	7	3.460,00
13:36:48	9	3.455,00
13:36:53	30	3.465,00
13:37:51	182	3.455,00
13:38:05	40	3.460,00
13:38:26	293	3.455,00

13:40:53	52	3.450,00
13:44:46	2	3.445,00
13:44:46	75	3.435,00
13:48:49	8	3.450,00
13:49:09	40	3.435,00
13:49:21	44	3.450,00
13:51:26	16	3.440,00
13:55:57	26	3.450,00
13:57:20	1	3.455,00
13:57:20	89	3.460,00
13:58:35	187	3.440,00
13:58:59	1	3.445,00
13:59:59	1	3.440,00
14:00:01	29	3.445,00
14:01:01	53	3.440,00
14:06:54	10	3.445,00
14:07:37	210	3.440,00
14:08:28	10	3.450,00
14:09:32	5	3.440,00
14:11:22	78	3.450,00
14:12:19	24	3.440,00
14:12:59	1	3.450,00
14:14:31	26	3.445,00
14:14:31	4	3.450,00
14:15:06	22	3.435,00
14:15:53	28	3.450,00
14:16:18	120	3.435,00
14:17:06	9	3.430,00
14:21:58	26	3.445,00
14:26:25	31	3.435,00
14:26:42	261	3.445,00
14:26:42	225	3.450,00
14:27:45	26	3.435,00
14:28:06	12	3.430,00
14:29:07	73	3.445,00
14:32:42	4	3.435,00
14:32:42	26	3.430,00
14:33:45	3	3.435,00
14:33:56	34	3.450,00
14:34:26	17	3.435,00
14:37:53	101	3.450,00
14:42:59	26	3.440,00
14:43:50	5	3.450,00
14:45:41	44	3.445,00
14:49:01	8	3.440,00
14:50:00	38	3.445,00
14:51:30	48	3.440,00
14:51:30	10	3.435,00
14:51:30	44	3.430,00
14:51:36	424	3.445,00
14:54:49	13	3.440,00
14:56:28	38	3.450,00
15:02:01	42	3.440,00
15:09:57	257	3.450,00
15:17:20	11	3.455,00
15:17:20	189	3.460,00
15:20:16	2	3.450,00
15:21:32	2	3.465,00
15:24:43	18	3.450,00
15:24:43	292	3.440,00
15:24:53	1	3.465,00
15:25:04	2	3.445,00
15:26:51	1	3.460,00
15:26:51	4	3.465,00
15:27:00	43	3.460,00
15:28:04	54	3.440,00
15:30:15	8	3.460,00
15:38:33	2	3.455,00
15:40:44	18	3.460,00
15:41:43	1	3.450,00
15:43:04	42	3.455,00
15:43:18	4	3.450,00
15:44:43	2	3.460,00
15:44:52	5	3.450,00
15:49:11	14	3.460,00
15:50:33	24	3.445,00
15:54:18	32	3.450,00
15:54:45	34	3.445,00
16:07:48	380	3.440,00
16:07:48	467	3.435,00
16:07:48	158	3.430,00
16:10:55	4	3.445,00
16:16:17	91	3.435,00
16:23:32	3	3.445,00
16:26:12	3	3.440,00
16:26:39	31	3.445,00
16:29:57	22	3.430,00
	P. Cierre	3.435,00
	17.428	3.443,11

	n GPRK	
	24hs.	c/a: 9.980,00
11:09:21	8	9.800,00
11:10:00	2	9.770,00
11:13:34	16	9.680,00
11:13:34	84	9.660,00
11:24:36	6	9.750,00
11:27:36	4	9.820,00
11:33:28	4	9.780,00
11:35:01	3	9.820,00
11:35:01	397	9.840,00
11:39:07	10	9.760,00
11:47:27	4	9.750,00
11:50:56	8	9.700,00
11:53:53	2	9.720,00
12:00:40	111	9.680,00
12:08:08	643	9.710,00
12:08:33	50	9.730,00
12:12:31	10	9.740,00
12:23:49	10	9.750,00
12:30:28	24	9.810,00
12:32:58	7	9.840,00
12:37:54	2	9.830,00
12:45:45	22	9.860,00
12:52:59	80	9.830,00
13:26:28	25	9.930,00
13:38:24	122	9.900,00
13:49:16	52	9.860,00
14:01:34	47	9.850,00
14:08:07	211	9.840,00
14:13:41	24	9.830,00
14:17:26	78	9.840,00
14:17:36	93	9.830,00
14:19:43	126	9.820,00

VOLVER AL INICIO

14:24:07	1	9.830,00
14:24:08	77	9.820,00
14:27:57	172	9.810,00
14:36:14	80	9.800,00
14:36:14	50	9.790,00
14:51:36	1	9.750,00
15:08:20	4	9.780,00
15:10:00	3	9.840,00
15:31:09	7	9.850,00
15:48:52	4	9.790,00
16:03:58	20	9.850,00
16:24:32	181	9.870,00
16:32:18	1	9.830,00
16:46:51	41	9.820,00
	P. Cierre	9.820,00
	2.927	9.794,865
	Inm.	c/a: 9.800,00
15:48:52	2	9.850,00
15:48:52	4	9.750,00
	P. Cierre	9.780,00
	6	9.783,333

---

n GRMN

	24hs.	c/a: 70.700,00
11:53:50	3	71.400,00
15:24:57	1	71.550,00
16:25:01	42	71.300,00
	P. Cierre	71.300,00
	46	71.311,957

---

n GS

	24hs.	c/a: 46.475,00
11:03:10	4	47.125,00
11:05:05	3	47.050,00
11:18:41	6	46.700,00
11:34:49	3	46.775,00
11:49:46	4	46.900,00
11:54:02	11	46.625,00
11:57:04	1	46.650,00
11:58:33	5	46.800,00
12:20:51	12	47.000,00
12:27:05	1	47.125,00
12:38:57	4	46.900,00
12:46:31	3	46.750,00
13:17:02	212	47.000,00
13:38:08	17	46.750,00
14:49:18	4	46.800,00
14:53:34	1	46.825,00
15:12:10	9	46.925,00
15:45:40	1	46.850,00
16:02:24	9	47.100,00
16:38:12	1	47.050,00
16:43:08	2	46.875,00
16:58:06	16	47.075,00
16:59:07	1	46.950,00
	P. Cierre	47.075,00
	330	46.960,833
	Inm.	c/a: 46.200,00
11:03:10	4	47.175,00
11:34:49	3	46.700,00
	P. Cierre	46.700,00
	7	46.971,429

---

n GSD

	24hs.	c/a: 38,40
12:46:31	3	38,40
12:46:31	3	37,70
14:57:09	3	39,55
	P. Cierre	39,55
	9	38,55

---

n GSK

	24hs.	c/a: 12.525,00
11:47:01	9	12.475,00
12:02:42	2	12.425,00
12:39:07	8	12.525,00
12:57:33	8	12.550,00
13:08:48	90	12.600,00
13:20:15	187	12.550,00
13:23:42	4	12.600,00
13:50:37	2	12.575,00
13:52:30	63	12.525,00
13:55:32	2	12.575,00
14:50:32	50	12.550,00
14:53:08	32	12.575,00
15:45:54	56	12.550,00
15:51:22	27	12.525,00
16:51:24	40	12.550,00
	P. Cierre	12.550,00
	580	12.553,836

---

n HAL

	24hs.	c/a: 17.650,00
11:00:47	8	17.775,00
11:00:48	5	17.750,00
11:00:48	5	17.500,00
11:03:51	1	17.250,00
11:06:54	250	17.125,00
11:08:09	5	17.100,00
11:12:37	8	17.175,00
11:15:50	2	17.225,00
11:20:50	10	17.175,00
11:21:24	7	17.100,00
11:23:21	21	17.050,00
11:29:58	7	17.250,00
11:35:25	80	17.275,00
11:40:46	6	17.150,00
11:45:42	2	17.125,00
11:46:36	39	17.200,00
11:50:37	70	17.100,00
11:53:43	19	17.050,00
11:54:15	1	17.025,00
12:02:21	1	17.075,00
12:05:35	317	17.100,00
12:18:37	6	17.150,00
12:20:04	12	17.175,00
12:26:14	4	17.200,00
12:27:41	6	17.250,00
12:28:47	2	17.225,00
12:30:45	10	17.275,00
12:37:01	10	17.250,00
12:37:49	8	17.225,00
12:44:26	17	17.175,00
12:50:46	100	17.225,00
12:58:58	8	17.300,00
13:00:57	50	17.250,00
13:03:32	1	17.225,00
13:09:36	40	17.200,00
13:23:55	10	17.175,00
13:33:14	3	17.150,00
13:33:51	174	17.200,00
13:35:36	2	17.125,00
13:43:37	1	17.100,00
13:49:57	22	17.075,00
13:55:35	2	17.025,00
13:58:08	17	17.050,00
14:09:50	100	17.100,00
14:19:02	7	17.075,00
14:19:54	4	17.050,00
14:38:03	8	17.125,00
14:38:43	14	17.175,00
14:57:25	4	17.200,00
15:10:57	27	17.225,00
15:25:40	4	17.125,00
15:29:35	14	17.200,00
15:38:16	2	17.125,00
15:39:49	1	17.150,00
15:40:39	76	17.100,00
15:42:42	274	17.075,00
15:54:30	1	17.050,00
16:01:43	8	17.075,00
16:02:34	23	17.050,00
16:09:10	17	17.025,00
16:25:39	1	17.050,00
16:27:05	6	17.000,00
16:27:15	9	17.050,00
16:28:05	26	17.000,00
16:31:43	54	17.050,00
16:36:30	20	17.000,00
16:38:42	1	17.050,00
16:42:12	16	17.000,00
16:47:09	4	17.050,00
16:48:44	2	17.100,00
16:56:56	2	17.125,00
	P. Cierre	17.075,00
	2.094	17.134,945
	Inm.	c/a: 17.600,00
13:49:57	8	16.925,00
15:43:58	4	17.100,00
15:43:58	7	17.050,00
	P. Cierre	17.075,00
	19	17.007,895

---

n HAPV3

	24hs.	c/a: 923,00
11:03:12	4	926,00
11:18:05	19	928,00
11:36:59	19	919,00
11:42:14	12	914,00
12:29:53	2	922,00
12:32:51	2	916,00
12:38:55	5	926,00
13:12:24	100	917,00
13:42:29	2	921,00
14:14:31	9	927,00
15:39:17	3	922,00
16:05:41	2	926,00
16:44:25	2	922,00
16:50:17	2	920,00
	P. Cierre	921,00
	183	919,443

---

n HD

	24hs.	c/a: 15.200,00
11:04:29	8	15.175,00
11:06:52	67	15.200,00
11:15:10	7	15.125,00
11:17:47	19	15.200,00
11:24:14	14	15.125,00
11:32:06	66	15.200,00
11:32:49	15	15.150,00
11:32:50	4	15.200,00
11:37:24	1	15.175,00
11:39:20	6	15.225,00
11:39:38	17	15.175,00
11:47:04	6	15.200,00
11:47:09	20	15.175,00
11:48:55	1	15.275,00
11:56:44	75	15.200,00
12:24:49	10	15.225,00
12:26:06	6	15.275,00
12:28:41	2	15.300,00
12:40:18	6	15.250,00
12:44:56	7	15.300,00
12:48:03	5	15.275,00
12:50:37	28	15.250,00
13:12:31	39	15.300,00
13:12:33	25	15.250,00
13:15:01	38	15.225,00
13:32:16	3	15.300,00
13:38:33	59	15.225,00
13:50:16	33	15.200,00
14:24:59	8	15.175,00
14:39:16	3	15.275,00
14:41:27	1	15.225,00
14:51:32	7	15.325,00
14:59:56	4	15.300,00
15:20:12	7	15.275,00
15:20:46	4	15.325,00
15:33:51	72	15.250,00
15:46:28	1	15.300,00
15:53:51	37	15.250,00
16:10:06	2	15.300,00
16:25:01	3	15.275,00
16:35:37	4	15.175,00
16:41:00	10	15.250,00
16:41:00	24	15.275,00
16:51:42	28	15.225,00
16:57:56	73	15.300,00
16:58:35	27	15.200,00
	P. Cierre	15.275,00
	902	15.229,739
	Inm.	c/a: 15.125,00
11:29:56	1	15.100,00
12:24:49	10	15.200,00
12:48:03	5	15.250,00
12:50:37	5	15.200,00
13:40:56	4	15.300,00
13:57:22	8	15.150,00
	P. Cierre	15.150,00
	33	15.204,545

---

n HDB

	24hs.	c/a: 40.675,00
11:58:12	1	40.075,00
12:32:43	8	40.325,00
13:07:15	3	40.450,00
16:30:00	3	40.375,00
16:48:11	1	40.325,00
16:58:06	1	40.500,00
	P. Cierre	40.425,00
	17	40.351,471

---

n HDD

	24hs.	c/a: 12,90
12:52:23	13	12,50
13:52:25	1	12,00
	P. Cierre	12,00
	14	12,464

---

n HL

	24hs.	c/a: 8.620,00
11:10:00	16	8.970,00
11:11:32	7	8.990,00
11:28:14	61	8.880,00
11:30:51	10	8.830,00
11:32:32	4	8.890,00
11:37:50	11	8.920,00
11:54:25	6	8.890,00
12:09:01	3	8.950,00
12:10:42	16	8.970,00
12:12:44	24	8.920,00
12:15:21	4	8.980,00
12:19:02	67	9.020,00
12:35:30	30	9.050,00
12:42:26	2	9.060,00
12:49:18	3	9.050,00
12:49:19	3	9.040,00
12:54:08	4	9.020,00
13:11:42	1	8.960,00
13:28:55	15	9.010,00
13:47:15	2	9.020,00
13:47:37	13	8.980,00
14:07:26	15	9.000,00
14:18:34	5	8.990,00
14:28:24	98	9.010,00
14:59:32	44	8.960,00
15:23:49	352	8.910,00
16:44:08	10	8.810,00
16:52:34	12	8.850,00
16:52:47	2	8.870,00
16:56:37	110	8.810,00
	P. Cierre	8.810,00
	950	8.928,053

---

n HMC

	24hs.	c/a: 40.450,00
11:17:25	3	41.100,00
12:10:16	1	41.150,00
12:20:54	1	41.250,00
12:50:25	1	41.275,00
13:05:41	2	41.250,00
14:22:33	5	41.200,00
14:23:41	6	41.225,00
15:51:22	3	41.300,00
16:20:56	5	41.250,00
16:58:06	3	41.225,00
	P. Cierre	41.225,00
	30	41.221,667

---

n HMY

	24hs.	c/a: 13.075,00
11:00:23	2	13.100,00
11:00:28	5	13.075,00
11:00:48	1	13.100,00
11:00:48	1	13.150,00
11:00:48	100	13.175,00
11:00:50	10	13.200,00
11:03:10	35	13.225,00
11:03:14	1	13.300,00
11:03:18	2	13.225,00
11:03:29	28	13.300,00
11:03:46	10	13.225,00
11:03:51	4	13.300,00
11:03:54	17	13.225,00
11:03:58	4	13.300,00
11:03:59	50	13.225,00
11:04:07	1	13.300,00
11:04:07	24	13.225,00
11:04:07	7	13.300,00
11:04:07	11	13.225,00
11:04:34	426	13.250,00
11:13:27	29	13.300,00
11:19:52	6	13.250,00
11:20:52	262	13.300,00
11:23:45	128	13.250,00
11:24:20	4	13.300,00
11:27:03	2	13.200,00
11:27:03	23	13.175,00
11:27:59	9	13.250,00
11:28:43	97	13.175,00
11:30:29	11	13.250,00
11:30:45	3	13.175,00
11:31:32	1	13.275,00
11:31:53	26	13.250,00
11:32:05	78	13.175,00
11:32:45	18	13.250,00
11:33:42	4	13.300,00
11:34:13	27	13.275,00
11:35:10	13	13.200,00
11:35:12	13	13.275,00
11:36:39	4	13.300,00
11:38:40	8	13.225,00
11:39:20	64	13.300,00
11:40:05	15	13.325,00
11:40:16	2	13.275,00
11:40:22	2	13.350,00
11:40:49	5	13.275,00
11:40:49	39	13.250,00
11:44:42	15	13.225,00
11:45:05	4	13.325,00
11:45:25	2	13.275,00
11:46:09	3	13.350,00
11:46:24	1	13.325,00
11:46:27	1	13.275,00
11:47:03	1	13.350,00
11:47:03	8	13.275,00
11:47:24	11	13.350,00
11:50:49	7	13.275,00
11:51:40	13	13.350,00
11:56:29	17	13.275,00
11:56:38	1	13.350,00
11:56:41	3	13.275,00
11:57:03	5	13.350,00
11:58:07	100	13.275,00
11:59:01	50	13.350,00
12:00:21	7	13.250,00
12:01:07	6	13.275,00
12:01:52	7	13.325,00
12:03:58	1	13.275,00
12:04:41	8	13.300,00
12:06:42	2	13.250,00
12:07:12	4	13.300,00
12:08:27	8	13.250,00
12:09:25	73	13.300,00
12:10:21	1	13.275,00
12:10:40	21	13.325,00
12:10:40	2.038	13.350,00
12:10:40	1	13.275,00
12:11:13	86	13.325,00
12:11:58	13	13.375,00
12:12:31	15	13.350,00
12:13:15	395	13.375,00
12:13:30	110	13.400,00
12:14:55	27	13.425,00
12:14:55	49	13.450,00
12:17:06	83	13.375,00
12:17:56	147	13.450,00
12:17:56	9	13.375,00
12:18:13	48	13.425,00
12:18:20	15	13.400,00
12:18:29	1	13.475,00
12:18:29	39	13.400,00
12:18:31	41	13.375,00
12:18:41	26	13.400,00
12:18:55	19	13.375,00
12:19:00	178	13.400,00
12:19:11	7	13.450,00
12:19:14	257	13.400,00
12:19:34	7	13.425,00
12:19:35	3	13.400,00
12:19:36	3	13.425,00
12:19:45	8	13.375,00
12:19:50	1	13.400,00
12:19:57	15	13.375,00
12:20:19	34	13.400,00
12:20:31	34	13.375,00
12:21:01	4	13.400,00
12:21:01	35	13.375,00
12:21:26	20	13.400,00
12:21:27	6	13.375,00
12:21:39	16	13.425,00
12:21:40	139	13.375,00
12:23:10	1	13.400,00
12:23:12	7	13.375,00
12:23:17	10	13.400,00
12:23:22	16	13.375,00
12:23:30	33	13.400,00
12:23:38	78	13.425,00
12:23:38	91	13.450,00
12:23:40	18	13.425,00
12:23:43	85	13.450,00
12:23:43	204	13.475,00
12:23:44	14	13.425,00
12:24:43	1	13.475,00
12:24:49	21	13.425,00
12:25:04	20	13.400,00
12:25:06	24	13.425,00
12:25:22	15	13.400,00
12:25:42	13	13.425,00
12:25:46	45	13.400,00
12:26:51	15	13.425,00
12:27:03	8	13.450,00
12:27:04	1	13.475,00
12:27:07	106	13.400,00
12:28:18	31	13.450,00
12:28:32	2	13.400,00
12:28:56	2	13.450,00
12:28:56	1	13.475,00
12:29:05	41	13.400,00
12:30:47	47	13.450,00
12:31:17	1	13.475,00
12:31:37	55	13.400,00
12:32:10	95	13.475,00
12:32:18	44	13.450,00
12:32:30	8	13.425,00
12:32:37	2	13.475,00
12:33:03	6	13.425,00
12:33:06	4	13.475,00
12:33:18	16	13.425,00
12:34:58	4	13.450,00
12:35:12	2	13.475,00
12:35:18	4	13.450,00
12:35:28	1	13.425,00
12:36:10	97	13.475,00
12:36:34	18	13.425,00
12:36:43	11	13.450,00
12:36:55	2	13.425,00
12:37:01	4	13.450,00
12:37:27	10	13.425,00
12:37:55	2	13.375,00
12:38:10	15	13.400,00
12:38:25	3	13.450,00
12:38:53	17	13.375,00
12:39:39	5	13.400,00
12:40:14	51	13.375,00
12:40:20	24	13.425,00
12:40:29	77	13.375,00
12:41:23	5	13.400,00
12:41:26	50	13.375,00
12:44:06	58	13.425,00
12:44:21	6	13.375,00
12:44:36	20	13.400,00
12:45:00	6	13.450,00
12:45:46	1	13.425,00
12:45:47	20	13.400,00
12:45:48	1	13.425,00
12:45:54	10	13.400,00
12:46:17	21	13.425,00
12:47:07	42	13.400,00
12:48:03	26	13.425,00
12:48:13	3	13.450,00
12:48:22	4	13.425,00
12:50:45	5	13.400,00
12:51:29	25	13.450,00
12:51:44	16	13.400,00
12:53:48	1	13.450,00
12:53:59	83	13.400,00
12:56:54	4	13.450,00
12:57:01	43	13.400,00
12:58:21	1	13.450,00
12:59:11	20	13.425,00
12:59:21	10	13.400,00
12:59:37	19	13.450,00
13:00:44	8	13.400,00
13:01:11	48	13.450,00
13:01:20	1.000	13.475,00
13:01:32	20	13.425,00
13:02:27	49	13.400,00
13:05:06	52	13.350,00
13:08:02	1	13.400,00
13:09:33	7	13.375,00
13:09:52	34	13.350,00
13:11:48	2	13.375,00
13:12:15	47	13.325,00
13:13:04	64	13.350,00
13:13:54	2	13.375,00
13:15:04	19	13.300,00
13:16:59	15	13.325,00
13:17:20	10	13.300,00
13:18:17	4	13.375,00
13:19:17	3	13.325,00
13:21:12	35	13.375,00
13:21:27	5	13.350,00
13:21:27	6	13.325,00
13:22:57	63	13.300,00
13:30:59	1	13.350,00
13:31:29	77	13.300,00
13:34:24	15	13.350,00
13:36:00	22	13.300,00
13:38:57	1	13.375,00
13:40:16	6	13.300,00
13:41:11	1	13.375,00
13:41:12	400	13.300,00
13:42:02	5	13.350,00
13:43:41	3	13.300,00
13:43:42	75	13.350,00
13:44:36	26	13.300,00
13:46:13	14	13.350,00
13:47:15	1	13.375,00
13:47:46	7	13.325,00
13:47:51	46	13.375,00
13:49:04	2	13.350,00
13:49:44	5	13.325,00
13:49:46	17	13.375,00
13:51:34	16	13.400,00
13:51:49	4	13.325,00
13:52:35	1	13.400,00
13:56:25	1	13.375,00
13:56:57	2	13.350,00
13:57:18	1	13.425,00
13:57:57	6	13.350,00
13:58:27	4	13.425,00
13:59:21	43	13.325,00
14:04:47	1	13.350,00
14:05:44	22	13.325,00
14:07:42	5	13.300,00
14:10:33	7	13.375,00
14:23:24	15	13.300,00
14:25:15	6	13.375,00
14:26:20	45	13.300,00
14:29:25	29	13.325,00
14:32:40	3	13.375,00
14:34:02	30	13.325,00
14:36:49	2	13.375,00
14:40:48	37	13.325,00
14:46:41	38	13.375,00
14:48:56	32	13.325,00
14:49:23	6	13.375,00
14:49:29	5	13.325,00
14:49:39	11	13.375,00
14:50:33	2	13.325,00
14:52:42	2	13.400,00
14:53:18	21	13.325,00
14:58:09	1	13.350,00
14:59:44	10	13.325,00
15:01:10	3	13.350,00
15:05:49	8	13.325,00
15:07:09	10	13.350,00
15:09:28	2	13.325,00
15:12:10	11	13.375,00
15:12:47	55	13.350,00
15:14:14	8	13.400,00
15:15:12	9	13.350,00
15:15:20	195	13.375,00
15:16:00	24	13.350,00
15:19:14	10	13.400,00
15:24:20	15	13.350,00
15:24:36	7	13.375,00
15:28:27	42	13.350,00
15:32:48	5	13.325,00
15:35:52	1	13.400,00
15:37:50	6	13.325,00
15:39:29	7	13.400,00
15:39:32	69	13.325,00
15:44:40	7	13.400,00
15:47:49	6	13.325,00
15:49:45	2	13.350,00
15:51:05	2	13.400,00
15:52:09	7	13.350,00
15:53:52	5	13.325,00
15:55:57	2	13.375,00
15:56:10	9	13.325,00
15:57:33	66	13.300,00
15:59:58	9	13.350,00
16:01:13	29	13.275,00

VOLVER AL INICIO

16:03:14	63	13.300,00
16:05:47	20	13.275,00
16:10:55	14	13.325,00
16:13:07	1	13.350,00
16:13:07	60	13.275,00
16:14:08	2	13.350,00
16:14:08	5	13.325,00
16:16:07	390	13.250,00
16:29:09	16	13.225,00
16:29:53	24	13.250,00
16:30:27	193	13.300,00
16:30:30	55	13.250,00
16:33:20	2	13.325,00
16:33:22	2	13.250,00
16:35:01	1	13.275,00
16:35:38	5	13.350,00
16:36:02	3	13.325,00
16:36:24	55	13.250,00
16:38:09	49	13.300,00
16:40:37	1	13.350,00
16:40:45	40	13.275,00
16:40:46	36	13.300,00
16:41:19	1	13.350,00
16:41:39	2	13.275,00
16:42:03	15	13.300,00
16:45:11	19	13.250,00
16:45:32	2	13.300,00
16:45:44	3	13.250,00
16:45:59	67	13.275,00
16:46:26	41	13.250,00
16:47:44	33	13.300,00
16:48:26	3	13.325,00
16:48:41	9	13.250,00
16:49:39	8	13.325,00
16:49:46	9	13.300,00
16:50:12	3	13.325,00
16:50:51	12	13.300,00
16:51:43	23	13.275,00
16:54:17	9	13.300,00
16:54:28	54	13.275,00
16:56:43	1	13.350,00
16:57:56	17	13.275,00
	P. Cierre	13.275,00
	12.593	13.353,097
	Inm.	c/a: 13.000,00
11:00:28	5	13.100,00
11:25:54	9	13.200,00
11:31:58	2	13.275,00
11:41:32	5	13.200,00
11:45:25	7	13.225,00
12:12:31	15	13.300,00
12:13:15	100	13.325,00
12:13:30	45	13.350,00
12:23:33	18	13.375,00
12:55:25	11	13.350,00
13:06:35	8	13.325,00
15:24:20	9	13.300,00
15:29:22	4	13.350,00
15:30:22	6	13.400,00
15:36:31	2	13.325,00
15:58:23	1	13.250,00
	P. Cierre	13.250,00
	247	13.318,927

---

n HMYD

	24hs.	c/a: 10,75
11:04:00	22	10,85
11:25:16	2	10,95
11:25:16	5	11,00
11:33:53	126	10,90
12:10:40	76	10,95
12:13:15	212	11,00
12:14:55	79	11,15
12:19:00	12	10,95
12:23:38	400	11,10
12:29:05	8	11,00
12:38:04	4	10,95
12:47:07	1	11,00
13:21:09	50	11,05
13:31:20	3	10,95
13:34:02	7	10,90
14:04:08	8	10,95
14:28:21	6	11,00
14:28:21	20	11,10
14:32:25	46	10,95
	P. Cierre	10,95
	1.087	11,03
	Inm.	c/a: 10,85
12:13:15	4	11,00
12:23:38	1	11,05
14:26:20	11	10,95
15:24:36	5	11,00
	P. Cierre	11,00
	21	10,976

---

n HOG

	24hs.	c/a: 15.500,00
11:54:53	11	15.750,00
12:17:15	4	15.775,00
12:32:41	2	15.850,00
12:33:55	4	15.825,00
12:51:40	10	15.900,00
13:44:43	3	15.750,00
14:00:44	2	15.700,00
15:49:05	3	15.625,00
16:03:04	2	15.650,00
16:19:43	13	15.675,00
16:36:26	2	15.650,00
16:56:56	10	15.625,00
	P. Cierre	15.625,00
	66	15.734,848

---

n HON

	24hs.	c/a: 31.700,00
11:01:34	10	31.775,00
11:22:13	16	31.625,00
11:33:37	12	31.725,00
11:55:05	10	31.675,00
12:22:56	2	31.925,00
13:34:14	45	31.800,00
14:19:43	7	31.750,00
14:40:20	22	31.725,00
15:51:22	1	31.825,00
16:03:24	30	31.725,00
16:42:33	10	31.700,00
16:43:40	2	31.800,00
16:46:48	2	31.850,00
16:49:42	12	31.800,00
16:56:25	6	31.775,00
16:56:25	42	31.700,00
16:56:56	2	31.875,00
16:58:06	40	31.725,00
	P. Cierre	31.725,00
	271	31.736,255
	Inm.	c/a: 31.950,00
11:01:34	1	31.700,00
	P. Cierre	31.700,00
	1	31.700,00

---

n HPQ

	24hs.	c/a: 44.275,00
11:06:52	14	44.750,00
12:02:56	25	44.550,00
13:21:18	3	44.825,00
13:58:04	9	44.950,00
14:36:13	3	45.000,00
14:50:21	1	45.175,00
14:51:07	1	45.150,00
15:12:55	10	45.025,00
16:57:48	22	45.425,00
16:58:06	39	45.400,00
	P. Cierre	45.400,00
	127	45.077,165

---

n HSBC

	24hs.	c/a: 27.500,00
11:55:17	1	27.900,00
12:12:57	1	28.000,00
12:16:32	2	28.100,00
13:03:16	6	28.300,00
14:48:09	3	28.375,00
15:26:20	5	28.300,00
16:03:54	1	28.200,00
16:37:17	2	28.175,00
16:41:57	17	28.225,00
16:58:25	2	28.250,00
	P. Cierre	28.250,00
	40	28.235,00

---

n HSY

	24hs.	c/a: 11.150,00
11:03:20	32	11.025,00
11:13:51	6	11.050,00
11:15:39	10	11.100,00
11:18:05	9	11.150,00
11:18:05	8	11.200,00
11:26:21	1	11.150,00
11:27:52	10	11.100,00
11:28:07	5	11.050,00
11:29:18	48	11.100,00
11:32:59	81	11.175,00
11:34:48	1	11.200,00
11:35:10	40	11.175,00
11:36:42	6	11.200,00
11:38:13	1	11.150,00
11:38:13	13	11.125,00
11:39:46	6	11.150,00
11:39:58	5	11.200,00
11:41:19	5	11.125,00
11:41:44	1	11.200,00
11:44:22	16	11.125,00
11:50:10	8	11.175,00
11:50:10	14	11.200,00
11:50:43	20	11.175,00
11:50:53	45	11.150,00
11:59:27	30	11.250,00
12:02:52	21	11.200,00
12:02:57	1	11.250,00
12:03:23	71	11.200,00
12:04:34	24	11.175,00
12:07:36	8	11.150,00
12:15:10	4	11.200,00
12:15:18	17	11.150,00
12:22:26	58	11.200,00
12:22:26	1	11.225,00
12:24:31	14	11.200,00
12:34:59	166	11.175,00
12:36:30	35	11.200,00
12:38:16	6	11.125,00
12:39:59	10	11.150,00
12:42:44	5	11.175,00
12:44:18	46	11.100,00
12:46:16	10	11.150,00
13:06:03	3	11.100,00
13:06:03	47	11.075,00
13:06:19	60	11.100,00
13:14:07	58	11.150,00
13:15:04	168	11.175,00
13:15:04	3	11.150,00
13:16:02	2	11.100,00
13:22:08	18	11.175,00
13:27:07	6	11.100,00
13:28:37	17	11.175,00
13:31:27	19	11.075,00
13:39:34	44	11.175,00
13:40:23	5	11.100,00
13:45:59	1	11.175,00
13:48:06	46	11.150,00
13:53:49	9	11.175,00
13:55:29	45	11.150,00
13:57:10	1	11.100,00
14:02:52	40	11.175,00
14:13:58	1	11.150,00
14:19:14	8	11.175,00
14:29:47	25	11.150,00
14:30:13	28	11.125,00
14:41:14	83	11.175,00
14:44:07	20	11.200,00
14:44:21	340	11.175,00
14:51:48	97	11.150,00
15:06:25	29	11.175,00
15:16:19	39	11.150,00
15:37:58	1	11.200,00
15:41:27	4	11.150,00
15:46:08	29	11.200,00
16:04:15	7	11.150,00
16:08:17	44	11.200,00
16:20:37	4	11.225,00
16:21:08	88	11.150,00
16:25:38	4	11.225,00
16:32:31	3	11.200,00
16:37:57	16	11.150,00
16:37:57	3	11.125,00
16:39:23	3	11.200,00
16:45:41	15	11.175,00
16:50:56	14	11.200,00
16:52:51	1	11.125,00
16:55:27	31	11.200,00
	P. Cierre	11.200,00
	2.447	11.162,025
	Inm.	c/a: 11.150,00
11:41:19	5	11.075,00
12:44:24	1	11.050,00
12:44:24	1	11.025,00
13:27:07	6	11.050,00
13:53:49	9	11.200,00
15:00:04	2	11.150,00
	P. Cierre	11.150,00
	24	11.118,75

---

n HSYD

	24hs.	c/a: 9,60
15:47:19	31	9,55
	P. Cierre	9,55
	30	9,55

---

n HUT

	24hs.	c/a: 77.350,00
11:00:29	2	79.650,00
11:00:48	3	80.000,00
11:01:00	3	79.500,00
11:02:05	18	80.350,00
11:03:54	1	79.750,00
11:04:04	2	79.850,00
11:05:08	60	79.800,00
11:05:53	12	80.000,00
11:06:08	10	79.900,00
11:06:17	77	79.800,00
11:06:26	1	79.900,00
11:06:43	1	79.600,00
11:06:45	2	79.550,00
11:06:51	1	79.150,00
11:07:03	5	79.500,00
11:08:13	1	79.050,00
11:08:23	120	79.400,00
11:09:27	8	79.800,00
11:10:32	7	80.200,00
11:10:49	17	80.300,00
11:11:24	30	80.400,00
11:11:29	1	80.450,00
11:11:29	10	80.600,00
11:11:41	11	80.500,00
11:11:59	7	80.650,00
11:12:15	9	80.200,00
11:12:47	2	80.450,00
11:12:59	4	80.150,00
11:13:59	5	79.950,00
11:14:07	1	80.000,00
11:14:14	50	80.100,00
11:14:22	10	79.800,00
11:14:33	51	79.750,00
11:15:36	1	79.700,00
11:16:13	18	79.600,00
11:16:30	16	79.800,00
11:19:27	1	80.100,00
11:19:51	1	80.350,00
11:19:56	10	80.250,00
11:21:13	1	79.850,00
11:21:33	4	80.150,00
11:23:05	14	80.400,00
11:23:07	203	80.500,00
11:23:34	5	80.650,00
11:24:08	5	80.700,00
11:24:30	14	80.500,00
11:24:32	5	80.650,00
11:24:47	2	80.300,00
11:24:59	15	80.500,00
11:25:21	12	79.950,00
11:25:46	2	80.250,00
11:26:01	2	80.050,00
11:26:06	8	79.950,00
11:27:18	3	80.000,00
11:27:18	3	80.200,00
11:28:21	3	79.750,00
11:28:21	3	79.650,00
11:28:24	3	79.600,00
11:28:24	3	79.500,00
11:28:36	12	79.400,00
11:29:08	11	79.200,00
11:29:17	2	79.450,00
11:30:02	1	79.400,00
11:31:06	2	79.600,00
11:31:08	9	79.400,00
11:31:12	1	79.450,00
11:31:23	39	79.200,00
11:31:53	15	79.150,00
11:32:30	38	79.200,00
11:32:56	1	79.550,00
11:33:03	1	79.450,00
11:33:34	1	79.300,00
11:33:59	11	79.400,00
11:34:14	6	79.650,00
11:34:54	7	79.400,00
11:34:59	47	79.850,00
11:36:01	4	80.000,00
11:36:24	2	79.700,00
11:36:28	1	79.850,00
11:36:42	2	79.750,00
11:36:50	1	79.300,00
11:36:58	3	79.500,00
11:37:33	4	79.700,00
11:37:38	2	79.900,00
11:37:49	6	80.000,00
11:39:07	7	79.900,00
11:40:41	2	79.600,00
11:40:55	2	79.700,00
11:40:56	4	79.500,00
11:41:38	13	79.300,00
11:41:53	3	79.350,00
11:42:23	9	79.300,00
11:43:51	2	79.200,00
11:43:55	6	79.300,00
11:44:06	48	79.200,00
11:44:22	2	79.300,00
11:44:50	39	78.700,00
11:45:39	3	79.200,00
11:45:46	2	79.300,00
11:46:18	31	79.400,00
11:46:58	1	79.650,00
11:47:26	1	79.500,00
11:48:04	9	79.300,00
11:50:53	5	79.250,00
11:50:53	1	79.200,00
11:50:53	144	79.150,00
11:51:33	1	79.350,00
11:52:22	8	79.150,00
11:52:49	6	79.000,00
11:53:41	1	79.150,00
11:55:10	2	78.950,00
11:55:13	8	78.800,00
11:55:43	50	78.250,00
11:55:56	24	78.000,00
11:58:10	3	78.250,00
11:59:04	15	78.000,00
11:59:33	51	78.050,00
11:59:44	55	77.800,00
12:00:35	1	77.700,00
12:00:41	14	77.750,00
12:00:41	42	77.450,00
12:01:27	50	77.650,00
12:01:44	1	77.500,00
12:02:40	3	77.800,00
12:04:33	1	77.900,00
12:05:34	1	78.300,00
12:06:20	10	78.000,00
12:06:26	7	78.100,00
12:07:05	200	78.000,00
12:07:59	1	78.300,00
12:11:56	10	78.400,00
12:13:41	2	78.550,00
12:13:42	21	78.500,00
12:13:46	2	78.550,00
12:14:44	10	78.600,00
12:15:04	10	78.700,00
12:15:05	10	78.800,00
12:16:37	13	78.900,00
12:17:08	5	79.050,00
12:17:20	5	79.150,00
12:17:44	8	79.000,00
12:17:56	5	79.200,00
12:18:02	30	79.150,00
12:18:09	5	79.300,00
12:19:13	50	79.400,00
12:19:46	1	79.200,00
12:19:46	9	79.150,00
12:19:57	5	79.300,00
12:20:05	22	79.200,00
12:20:18	200	79.400,00
12:20:21	5	79.500,00
12:20:24	11	79.600,00
12:20:34	79	79.850,00
12:21:24	1	79.700,00
12:21:24	5	79.550,00
12:21:26	9	79.700,00
12:21:35	6	79.600,00
12:21:42	3	79.750,00
12:22:19	20	79.850,00
12:22:53	82	79.950,00
12:22:55	135	80.000,00
12:23:49	5	80.100,00
12:24:02	19	80.200,00
12:24:13	1	80.050,00
12:24:19	2	80.300,00
12:24:38	99	80.250,00
12:24:54	319	80.300,00
12:25:17	13	80.000,00
12:25:31	1	80.250,00
12:26:02	10	80.150,00
12:26:25	10	80.250,00
12:26:29	134	80.350,00
12:26:59	1	80.300,00
12:27:03	6	80.400,00
12:27:27	1	80.450,00
12:27:51	5	80.350,00
12:28:05	62	80.250,00
12:28:22	69	80.200,00
12:28:23	9	80.300,00
12:30:01	182	80.450,00
12:31:34	65	80.500,00
12:31:54	3	80.450,00
12:31:55	5	80.600,00
12:32:07	20	80.450,00
12:32:17	6	80.500,00
12:32:26	1	80.650,00
12:32:31	39	80.700,00
12:32:57	1	80.650,00
12:34:30	7	80.800,00
12:35:27	11	80.900,00
12:35:29	10	80.950,00
12:35:31	42	81.000,00
12:37:12	2	80.650,00
12:37:38	2	80.700,00
12:37:52	2	80.650,00
12:37:57	3	80.800,00
12:38:33	7	80.950,00
12:38:47	109	81.000,00
12:38:59	12	81.100,00
12:39:11	10	81.150,00
12:39:13	111	81.200,00
12:40:15	5	81.250,00
12:40:23	20	81.350,00
12:40:30	106	81.300,00
12:41:39	1	81.050,00
12:41:50	14	81.250,00
12:42:29	102	81.000,00
12:43:12	106	80.950,00
12:44:35	1	81.000,00
12:47:00	2	81.250,00
12:47:20	1	81.000,00
12:49:01	18	81.250,00
12:50:52	241	81.200,00
12:51:15	7	81.300,00
12:51:20	10	81.200,00
12:51:35	11	81.300,00
12:51:36	15	81.250,00
12:51:39	501	81.350,00
12:52:20	4	81.250,00
12:53:47	13	81.200,00
12:55:07	20	81.250,00
12:55:34	4	81.200,00
12:56:21	1	81.250,00
12:56:33	1	80.900,00
12:57:28	50	81.000,00
12:57:53	5	81.200,00
12:58:14	5	81.300,00
12:58:33	314	81.350,00
12:59:09	16	81.500,00
13:00:11	13	81.350,00
13:00:26	19	81.450,00
13:00:31	5	81.600,00
13:01:26	6	81.550,00
13:01:34	13	81.800,00
13:02:04	2	81.600,00
13:02:40	100	81.750,00
13:03:10	8	81.500,00
13:03:26	12	81.750,00
13:03:36	3	81.800,00
13:03:39	37	81.750,00
13:03:51	47	81.550,00
13:05:00	53	81.800,00
13:05:03	10	81.900,00
13:06:04	14	82.000,00
13:06:06	5	81.900,00
13:06:24	44	82.000,00
13:06:56	1	81.950,00
13:06:56	7	82.100,00
13:07:12	20	82.050,00
13:07:12	3	82.100,00
13:07:35	1	82.250,00
13:08:10	1	82.050,00
13:08:51	5	82.150,00
13:09:14	20	82.250,00
13:10:03	5	82.350,00
13:10:14	33	82.400,00
13:10:17	15	82.500,00
13:10:56	1	82.600,00
13:11:31	2	82.350,00
13:11:46	5	82.250,00
13:12:43	2	81.950,00
13:12:46	4	82.000,00
13:13:31	59	81.950,00
13:13:37	8	82.000,00
13:14:07	4	81.650,00
13:14:19	4	81.500,00
13:16:29	50	81.800,00
13:18:08	3	81.600,00
13:18:26	12	81.450,00
13:20:44	3	81.600,00
13:20:54	1	81.650,00
13:21:39	50	81.700,00
13:21:40	3	81.550,00
13:21:52	1	81.600,00
13:22:45	2	81.500,00
13:22:48	1	81.550,00
13:23:22	50	81.650,00
13:23:35	1	81.450,00
13:23:54	1	81.550,00
13:24:45	1	81.700,00
13:25:16	6	81.450,00
13:26:33	1	81.800,00
13:26:59	2	81.600,00
13:27:01	51	81.500,00
13:27:46	1	81.450,00
13:28:01	3	81.350,00
13:28:01	14	81.300,00
13:28:20	3	81.200,00
13:29:23	2	81.000,00
13:30:25	4	81.150,00
13:31:02	3	81.450,00
13:32:18	4	81.650,00
13:33:36	1	81.750,00
13:33:46	72	81.600,00
13:34:00	1	81.700,00
13:34:36	15	81.450,00
13:37:24	3	81.650,00
13:40:49	21	81.550,00
13:42:04	51	81.100,00
13:44:01	7	81.200,00
13:44:30	28	81.400,00
13:45:21	3	81.250,00
13:45:33	1	81.300,00
13:45:40	9	81.400,00
13:46:00	7	81.650,00
13:46:00	2	81.700,00
13:47:51	5	81.650,00
13:47:51	7	81.700,00
13:49:34	2	81.400,00
13:53:15	1	81.100,00
13:53:15	1	81.050,00
13:53:59	73	80.650,00
13:54:56	1	80.500,00
13:55:21	62	80.650,00
13:55:44	15	80.700,00
13:55:58	47	80.550,00
13:57:36	1	80.800,00
13:57:36	36	80.550,00
13:59:45	10	80.300,00
14:01:12	3	80.350,00
14:01:49	1	80.200,00
14:01:49	13	80.150,00
14:02:29	1	80.400,00
14:02:41	50	80.550,00
14:03:00	1	80.700,00
14:04:32	3	80.600,00
14:05:44	3	80.500,00
14:05:50	2	80.700,00
14:06:48	27	80.600,00
14:06:48	3	80.700,00
14:06:58	4	80.800,00
14:07:01	1	80.900,00
14:07:03	16	81.000,00
14:07:19	2	80.950,00
14:07:42	2	80.700,00
14:07:43	46	81.000,00
14:07:43	4	81.100,00
14:08:43	10	80.950,00

VOLVER AL INICIO

14:10:55	4	80.800,00
14:12:54	6	80.900,00
14:13:15	1	80.950,00
14:14:02	1	80.800,00
14:14:46	3	80.500,00
14:15:25	32	80.750,00
14:16:07	193	80.500,00
14:16:09	15	80.450,00
14:16:15	3	80.400,00
14:18:48	6	80.150,00
14:19:39	29	80.000,00
14:20:02	6	79.700,00
14:20:18	12	80.050,00
14:20:23	6	79.700,00
14:21:18	100	80.150,00
14:21:47	2	79.950,00
14:22:40	9	79.900,00
14:23:05	6	79.950,00
14:25:01	15	80.050,00
14:25:33	1	79.950,00
14:25:33	6	79.900,00
14:28:03	10	79.650,00
14:28:04	13	79.600,00
14:29:29	3	79.500,00
14:29:54	51	79.700,00
14:32:47	1	79.600,00
14:32:54	2	79.400,00
14:33:07	1	79.450,00
14:34:24	13	79.300,00
14:35:22	19	79.250,00
14:35:43	1	79.200,00
14:36:25	1	78.900,00
14:36:38	1	79.150,00
14:36:57	2	79.000,00
14:37:54	1	79.200,00
14:38:37	1	79.050,00
14:39:35	5	78.850,00
14:40:20	1	78.900,00
14:40:21	1	78.800,00
14:41:22	1	78.650,00
14:41:29	2	78.450,00
14:43:07	1	78.900,00
14:43:17	6	78.700,00
14:43:44	253	79.050,00
14:44:01	75	79.000,00
14:44:15	52	79.050,00
14:44:32	1	79.000,00
14:44:36	1	79.050,00
14:44:53	1	79.000,00
14:46:16	1	79.150,00
14:46:36	2	79.200,00
14:46:36	65	79.250,00
14:46:43	10	79.100,00
14:46:49	45	79.200,00
14:46:58	55	79.250,00
14:47:15	1	79.300,00
14:47:43	1	79.500,00
14:47:56	407	79.300,00
14:48:48	4	79.150,00
14:50:00	1	79.450,00
14:50:27	35	79.400,00
14:51:33	27	79.450,00
14:51:35	2	79.600,00
14:51:42	15	79.800,00
14:53:04	2	79.750,00
14:54:33	1	79.850,00
14:54:59	1	79.950,00
14:55:06	6	79.800,00
14:57:35	1	80.050,00
14:58:01	14	80.000,00
14:58:40	1	80.050,00
14:58:40	2	80.100,00
14:59:41	1	79.950,00
15:00:22	3	79.900,00
15:01:26	1	80.150,00
15:01:35	5	80.100,00
15:02:12	1	80.000,00
15:02:35	68	80.050,00
15:03:13	1	79.800,00
15:03:51	2	79.900,00
15:04:15	1	80.100,00
15:04:15	13	80.150,00
15:04:16	1	80.200,00
15:04:16	3	80.150,00
15:04:27	1	80.350,00
15:05:35	1	80.150,00
15:06:05	11	80.350,00
15:08:12	16	80.300,00
15:09:33	12	80.350,00
15:09:41	6	80.300,00
15:11:23	2	80.150,00
15:11:35	1	80.200,00
15:11:36	3	80.150,00
15:12:40	770	80.200,00
15:14:27	300	80.050,00
15:15:20	5	80.250,00
15:15:20	5	80.300,00
15:15:20	500	80.350,00
15:15:20	190	80.400,00
15:16:04	3	80.050,00
15:16:44	1	79.950,00
15:17:15	9	80.000,00
15:17:20	75	80.250,00
15:17:39	2	79.950,00
15:18:52	1	79.750,00
15:20:01	1	79.800,00
15:20:01	4	79.750,00
15:21:00	4	79.500,00
15:22:20	5	79.150,00
15:23:04	50	79.350,00
15:23:26	5	79.300,00
15:23:38	12	79.100,00
15:24:26	20	79.300,00
15:26:20	1	79.350,00
15:26:47	33	79.550,00
15:27:39	2	79.100,00
15:28:14	31	79.000,00
15:29:44	1	79.250,00
15:31:03	5	79.100,00
15:31:51	5	79.000,00
15:32:19	12	78.850,00
15:32:28	5	78.900,00
15:32:28	166	78.850,00
15:33:53	5	78.500,00
15:34:11	1	78.400,00
15:34:27	1	78.500,00
15:34:37	1	78.450,00
15:34:52	6	78.400,00
15:35:09	35	78.300,00
15:39:00	1	78.700,00
15:39:14	10	78.800,00
15:40:53	2	78.850,00
15:41:25	4	78.650,00
15:42:39	13	78.450,00
15:43:42	16	78.750,00
15:44:27	75	78.650,00
15:45:28	4	78.300,00
15:45:28	1	78.150,00
15:46:49	6	78.750,00
15:48:33	25	78.800,00
15:49:02	2	78.750,00
15:51:21	2	78.500,00
15:54:05	2	78.600,00
15:54:13	1	78.750,00
15:54:20	85	78.850,00
15:56:36	8	79.000,00
15:59:13	2	79.350,00
16:02:21	9	79.400,00
16:02:48	15	79.450,00
16:03:59	4	79.300,00
16:04:38	3	79.350,00
16:04:41	1	79.300,00
16:04:50	1	79.350,00
16:08:33	31	79.000,00
16:11:07	1	79.300,00
16:12:27	6	79.050,00
16:12:30	2	78.900,00
16:12:38	2	78.750,00
16:13:53	4	79.000,00
16:16:48	1	78.900,00
16:17:19	20	79.100,00
16:19:13	3	78.900,00
16:19:20	2	78.850,00
16:19:41	15	78.950,00
16:21:00	2	78.650,00
16:21:51	12	78.800,00
16:23:32	2	78.500,00
16:24:55	1	78.650,00
16:25:15	1	78.600,00
16:25:25	37	78.500,00
16:25:59	2	78.600,00
16:25:59	2	78.400,00
16:26:27	1	78.600,00
16:26:50	176	78.450,00
16:30:21	40	78.400,00
16:30:53	3	78.450,00
16:31:28	10	78.250,00
16:31:28	1	78.200,00
16:31:48	2	78.250,00
16:32:18	1	78.050,00
16:32:43	14	78.250,00
16:35:20	1	78.450,00
16:36:18	7	78.350,00
16:37:12	13	78.300,00
16:41:38	3	78.100,00
16:41:51	3	78.150,00
16:41:57	1	78.200,00
16:43:15	55	78.000,00
16:43:18	2	78.150,00
16:43:25	4	77.850,00
16:43:44	19	78.150,00
16:45:27	4	78.050,00
16:45:37	4	78.000,00
16:47:23	2	78.050,00
16:47:36	1	78.100,00
16:47:47	1	78.050,00
16:47:56	10	78.000,00
16:48:34	5	78.050,00
16:49:19	3	77.900,00
16:49:32	3	78.050,00
16:50:36	1	77.950,00
16:50:42	2	78.050,00
16:51:03	20	77.950,00
16:51:36	3	77.850,00
16:51:56	1	77.900,00
16:52:00	50	77.850,00
16:52:35	5	77.800,00
16:53:10	3	77.750,00
16:53:10	2	77.700,00
16:53:21	3	77.650,00
16:54:21	2	77.600,00
16:54:23	5	77.500,00
16:54:41	63	77.350,00
16:54:52	2	77.600,00
16:55:30	100	77.400,00
16:56:09	1	77.350,00
16:56:32	25	77.450,00
16:56:35	5	77.300,00
16:57:04	100	77.150,00
16:57:30	2	77.100,00
16:57:30	48	77.050,00
16:57:37	72	77.200,00
16:57:48	22	77.150,00
16:58:05	9	77.300,00
16:58:06	10	77.150,00
16:58:13	48	77.300,00
16:58:19	20	77.250,00
16:59:03	1	77.600,00
16:59:12	25	77.550,00
16:59:23	77	77.500,00
16:59:30	17	77.600,00
16:59:44	24	77.900,00
16:59:47	3	77.550,00
	P. Cierre	77.400,00
	13.042	79.933,622
	Inm.	c/a: 78.500,00
11:07:03	5	79.550,00
11:11:29	10	80.250,00
11:11:41	2	80.300,00
11:11:42	9	80.250,00
11:14:33	1	79.800,00
11:28:36	4	79.450,00
11:36:50	1	79.100,00
11:42:23	15	79.350,00
11:55:10	2	79.000,00
12:04:33	1	77.950,00
12:17:44	8	78.800,00
12:21:35	6	79.400,00
12:27:27	5	80.250,00
12:31:34	22	80.300,00
12:31:34	18	80.550,00
12:32:07	20	80.250,00
12:33:01	10	80.750,00
12:40:15	4	81.050,00
12:50:45	1	81.200,00
12:51:20	10	81.000,00
13:00:26	19	81.200,00
13:07:12	20	81.850,00
13:18:26	7	81.500,00
13:28:29	1	81.200,00
13:29:23	2	81.150,00
13:34:02	1	81.650,00
13:45:06	14	81.200,00
13:55:21	62	80.450,00
14:02:09	4	79.950,00
14:21:17	6	80.150,00
14:25:13	1	80.000,00
14:36:57	3	79.100,00
14:41:36	1	78.350,00
14:47:15	1	79.100,00
15:11:53	1	80.000,00
15:20:09	1	79.800,00
15:32:28	2	78.900,00
15:34:37	1	78.500,00
15:35:09	1	78.350,00
15:56:36	6	79.050,00
16:21:00	2	78.450,00
	P. Cierre	78.450,00
	310	80.386,129

n HUTD

	24hs.	c/a: 64,00
11:00:22	11	64,00
11:00:29	3	64,40
11:03:54	3	65,70
11:16:30	4	65,60
11:36:58	3	65,50
11:39:07	13	66,10
13:01:26	3	67,00
13:01:34	3	67,60
14:00:07	18	66,40
14:07:03	1	67,20
14:07:42	2	66,50
14:16:09	1	66,30
14:28:04	1	65,80
15:31:03	1	64,90
15:31:03	1	64,80
16:28:59	2	65,00
16:53:10	3	64,30
	P. Cierre	64,30
	73	65,704

n HWM

	24hs.	c/a: 122.150,00
12:10:58	1	122.650,00
15:43:53	2	122.750,00
16:52:34	181	121.800,00
	P. Cierre	121.800,00
	184	121.814,946

n IBM

	24hs.	c/a: 18.050,00
11:00:48	90	18.050,00
11:03:14	3	18.200,00
11:03:16	3	18.100,00
11:03:26	20	18.200,00
11:03:26	37	18.225,00
11:03:58	2	18.100,00
11:05:07	4	18.075,00
11:08:18	3	18.150,00
11:11:02	13	18.075,00
11:12:57	117	18.150,00
11:14:57	1	18.225,00
11:20:05	153	18.125,00
11:22:13	42	18.100,00
11:26:45	1	18.125,00
11:29:11	1	18.075,00
11:30:26	4	18.200,00
11:36:44	1	18.150,00
11:39:22	3	18.125,00
11:39:33	30	18.225,00
11:41:56	6	18.250,00
11:45:48	1	18.175,00
11:47:27	30	18.200,00
11:49:04	2	18.275,00
11:51:14	1.088	18.175,00
12:03:09	60	18.250,00
12:04:48	17	18.300,00
12:05:57	10	18.275,00
12:06:27	10	18.175,00
12:16:29	28	18.200,00
12:20:38	1	18.275,00
12:20:50	12	18.325,00
12:21:19	1	18.250,00
12:23:17	7	18.325,00
12:28:16	25	18.275,00
12:34:57	3	18.300,00
12:36:10	25	18.275,00
12:38:39	5	18.350,00
12:38:58	5	18.250,00
12:39:04	13	18.350,00
12:48:14	85	18.250,00
12:48:48	8	18.275,00
12:49:12	1	18.250,00
12:49:43	2	18.325,00
12:54:15	1	18.350,00
12:59:37	3	18.275,00
13:01:43	2	18.350,00
13:01:43	17	18.375,00
13:03:22	3	18.275,00
13:07:20	1	18.325,00
13:09:17	30	18.275,00
13:10:39	31	18.325,00
13:21:36	136	18.250,00
13:27:22	4	18.300,00
13:32:05	31	18.250,00
13:34:23	592	18.225,00
13:45:34	195	18.200,00
13:46:36	2	18.300,00
13:48:07	11	18.200,00
13:52:32	1	18.175,00
13:56:36	1	18.225,00
13:57:41	36	18.175,00
13:59:15	8	18.225,00
14:00:19	20	18.250,00
14:01:43	9	18.175,00
14:01:52	1	18.275,00
14:05:47	47	18.250,00
14:19:32	1	18.175,00
14:21:06	3	18.225,00
14:21:48	8	18.175,00
14:28:16	8	18.150,00
14:30:20	5	18.250,00
14:32:12	2	18.175,00
14:42:37	10	18.225,00
14:42:41	109	18.200,00
15:04:46	15	18.250,00
15:09:20	64	18.225,00
15:16:08	57	18.250,00
15:18:47	90	18.275,00
15:19:55	4	18.250,00
15:20:08	54	18.275,00
15:22:55	40	18.325,00
15:28:20	3	18.225,00
15:31:12	32	18.325,00
15:49:18	10	18.300,00
15:54:12	10	18.225,00
15:55:15	9	18.300,00
16:08:55	8	18.250,00
16:14:17	70	18.275,00
16:23:25	71	18.250,00
16:26:14	10	18.300,00
16:28:26	7	18.250,00
16:32:00	25	18.300,00
16:42:29	59	18.225,00
16:54:22	7	18.300,00
16:56:56	5	18.325,00
	P. Cierre	18.250,00
	3.951	18.209,124
	Inm.	c/a: 18.000,00
11:20:05	2	18.075,00
11:36:38	2	18.150,00
12:44:15	1	18.325,00
12:47:09	8	18.225,00
12:49:12	1	18.200,00
12:59:37	43	18.225,00
13:25:38	116	18.200,00
15:54:03	3	18.300,00
16:02:17	3	18.250,00
	P. Cierre	18.250,00
	179	18.208,38

n IBMD

	24hs.	c/a: 14,90
11:25:55	15	14,85
11:45:48	7	14,95
12:28:16	62	15,00
13:01:43	19	15,20
13:52:32	34	14,95
14:29:48	33	14,90
16:03:42	60	14,75
16:14:59	34	15,10
16:46:29	1	15,15
16:49:33	5	15,00
	P. Cierre	15,05
	270	14,944
	Inm.	c/a: 14,85
11:21:23	150	14,90
13:34:23	555	14,95
15:09:16	16	15,00
15:13:03	6	14,95
15:16:07	40	15,00
	P. Cierre	15,00
	767	14,944

n IBN

	24hs.	c/a: 38.400,00
11:00:48	26	38.325,00
11:32:56	13	38.300,00
12:16:19	445	38.550,00
15:58:32	12	38.525,00
16:56:01	2	38.500,00
16:58:06	13	38.350,00
	P. Cierre	38.375,00
	511	38.526,321

n IFF

	24hs.	c/a: 10.575,00
14:18:43	1	10.600,00
16:56:56	1	10.675,00
	P. Cierre	10.675,00
	2	10.637,50

n INFY

	24hs.	c/a: 27.525,00
11:21:47	12	28.275,00
11:32:23	6	28.100,00
11:42:44	10	28.200,00
11:56:29	3	28.225,00
12:37:42	2	28.400,00
13:13:49	2	28.350,00
13:14:57	30	28.400,00
15:19:49	9	28.150,00
15:59:13	3	28.200,00
16:04:56	2	28.075,00
	P. Cierre	28.075,00
	79	28.280,696

n INTC

	24hs.	c/a: 5.800,00
11:00:29	100	5.990,00
11:00:30	20	5.940,00
11:00:48	67	5.910,00
11:01:39	18	5.900,00
11:01:52	4	5.930,00
11:02:10	958	5.920,00
11:02:54	37	5.900,00
11:03:11	2	5.920,00
11:03:11	3	5.900,00
11:03:11	21	5.920,00
11:03:15	33	5.900,00
11:03:20	68	5.870,00
11:03:26	230	5.900,00
11:03:33	65	5.870,00
11:03:34	16	5.900,00
11:03:35	148	5.910,00
11:03:46	13	5.870,00
11:04:41	2	5.910,00
11:04:53	145	5.880,00
11:05:19	88	5.910,00
11:05:31	186	5.920,00
11:06:09	4	5.910,00
11:06:10	4	5.900,00
11:06:22	17	5.920,00
11:06:33	109	5.900,00
11:08:20	72	5.890,00
11:08:20	98	5.900,00
11:09:06	10	5.870,00
11:09:07	149	5.890,00
11:10:02	22	5.870,00
11:10:29	49	5.880,00
11:10:34	20	5.840,00
11:10:35	6	5.880,00
11:10:41	18	5.840,00
11:10:41	16	5.880,00
11:11:12	83	5.890,00
11:11:15	220	5.880,00
11:11:26	51	5.840,00
11:11:40	261	5.880,00
11:11:56	84	5.890,00
11:13:41	31	5.870,00
11:14:31	230	5.890,00
11:14:51	4	5.900,00
11:15:41	11	5.890,00
11:16:00	9	5.880,00
11:16:00	5	5.860,00
11:16:00	1.244	5.850,00
11:16:05	17	5.890,00
11:16:58	129	5.880,00
11:17:58	10	5.850,00
11:18:19	1	5.870,00
11:18:19	68	5.880,00
11:18:40	277	5.850,00
11:18:43	53	5.840,00
11:18:59	200	5.860,00
11:19:17	20	5.830,00
11:19:33	2	5.880,00
11:19:43	1	5.870,00
11:20:03	48	5.880,00
11:20:22	1	5.840,00
11:20:26	10	5.880,00
11:20:30	172	5.870,00
11:20:35	140	5.840,00
11:20:45	326	5.880,00
11:23:33	47	5.890,00
11:23:58	18	5.870,00
11:24:10	198	5.850,00
11:24:41	59	5.840,00
11:24:57	6	5.860,00
11:24:59	41	5.870,00
11:25:05	67	5.830,00
11:26:01	86	5.850,00
11:26:17	80	5.840,00
11:26:20	210	5.850,00
11:26:28	40	5.840,00
11:26:36	13	5.850,00
11:26:52	7	5.830,00
11:27:08	1	5.850,00
11:27:22	40	5.840,00
11:27:27	25	5.830,00
11:27:31	2	5.840,00
11:27:50	16	5.850,00
11:27:53	222	5.830,00
11:28:05	51	5.850,00
11:28:28	9	5.840,00
11:28:46	44	5.830,00
11:28:52	69	5.810,00
11:28:59	74	5.800,00
11:29:07	2	5.810,00
11:29:21	35	5.800,00
11:29:35	39	5.810,00
11:29:35	54	5.830,00
11:29:40	3	5.800,00
11:29:41	9	5.810,00
11:29:44	2	5.800,00
11:29:46	37	5.810,00
11:29:59	20	5.830,00
11:30:26	143	5.840,00
11:30:36	16	5.810,00
11:30:52	27	5.820,00
11:31:03	53	5.840,00
11:31:11	2	5.830,00
11:31:23	5	5.810,00
11:31:40	20	5.820,00
11:31:47	1.673	5.830,00
11:32:28	8	5.800,00
11:32:34	10	5.820,00
11:33:13	4	5.830,00
11:33:24	10	5.800,00
11:33:30	1	5.830,00
11:34:32	31	5.800,00
11:34:46	3	5.840,00
11:35:00	147	5.830,00
11:35:22	1	5.800,00
11:35:28	9	5.830,00
11:35:50	56	5.810,00
11:35:50	2.410	5.800,00
11:35:57	5	5.830,00
11:36:25	10	5.810,00
11:36:25	2	5.800,00
11:36:50	25	5.840,00
11:37:05	1	5.830,00
11:37:11	76	5.820,00
11:37:19	54	5.800,00
11:37:37	329	5.830,00
11:39:54	7	5.820,00
11:39:57	39	5.830,00
11:40:03	68	5.820,00
11:40:33	57	5.810,00
11:40:49	16	5.830,00
11:41:50	25	5.810,00
11:42:32	3	5.830,00
11:43:04	13	5.810,00
11:43:04	15	5.800,00
11:43:05	310	5.830,00
11:43:35	31	5.820,00
11:44:00	4	5.800,00

VOLVER AL INICIO

11:44:11	3	5.820,00
11:44:11	707	5.830,00
11:48:28	441	5.820,00
11:48:30	100	5.830,00
11:49:06	120	5.810,00
11:49:29	105	5.830,00
11:49:38	101	5.820,00
11:50:24	20	5.830,00
11:50:52	20	5.810,00
11:51:22	70	5.830,00
11:51:30	5	5.810,00
11:51:51	6	5.820,00
11:52:08	5	5.810,00
11:52:09	210	5.800,00
11:52:10	2	5.820,00
11:52:14	261	5.800,00
11:52:21	288	5.790,00
11:53:21	6	5.780,00
11:53:21	5	5.770,00
11:53:21	15	5.750,00
11:53:21	198	5.790,00
11:53:46	5	5.760,00
11:53:46	380	5.790,00
11:54:23	4	5.760,00
11:54:23	450	5.790,00
11:54:54	231	5.760,00
11:54:54	57	5.790,00
11:54:56	25	5.750,00
11:54:56	133	5.790,00
11:55:13	80	5.780,00
11:55:16	4	5.760,00
11:55:16	40	5.780,00
11:55:20	40	5.790,00
11:55:20	6	5.780,00
11:55:20	37	5.790,00
11:55:22	240	5.780,00
11:55:33	280	5.770,00
11:55:41	17	5.760,00
11:55:41	640	5.770,00
11:55:55	120	5.760,00
11:55:58	240	5.770,00
11:56:05	160	5.780,00
11:56:15	160	5.750,00
11:56:20	172	5.780,00
11:56:20	1	5.770,00
11:56:21	40	5.750,00
11:56:21	1	5.770,00
11:56:21	171	5.780,00
11:56:21	34	5.750,00
11:56:22	13	5.770,00
11:56:22	159	5.780,00
11:56:22	85	5.740,00
11:56:23	3	5.770,00
11:56:23	169	5.780,00
11:56:23	80	5.740,00
11:56:23	172	5.780,00
11:56:24	267	5.750,00
11:56:30	148	5.740,00
11:56:33	172	5.750,00
11:56:38	80	5.740,00
11:56:39	60	5.750,00
11:56:39	485	5.740,00
11:56:45	12	5.730,00
11:56:46	120	5.740,00
11:56:48	40	5.730,00
11:56:49	100	5.740,00
11:56:50	40	5.730,00
11:56:50	31	5.770,00
11:56:50	40	5.740,00
11:56:51	40	5.730,00
11:56:51	40	5.740,00
11:56:52	373	5.730,00
11:56:57	4	5.780,00
11:56:57	408	5.730,00
11:57:04	1	5.780,00
11:57:04	407	5.730,00
11:57:17	10	5.740,00
11:57:17	262	5.730,00
11:57:21	34	5.750,00
11:57:22	172	5.730,00
11:57:22	20	5.750,00
11:57:23	172	5.730,00
11:57:23	48	5.750,00
11:57:23	206	5.730,00
11:57:43	5	5.740,00
11:58:14	48	5.730,00
11:58:48	40	5.750,00
11:58:48	29	5.760,00
11:59:06	5	5.730,00
11:59:07	5	5.740,00
11:59:10	65	5.750,00
11:59:33	393	5.710,00
12:00:22	90	5.700,00
12:00:22	1	5.690,00
12:00:22	412	5.700,00
12:00:27	55	5.690,00
12:01:11	61	5.700,00
12:01:31	103	5.740,00
12:01:48	34	5.700,00
12:03:05	30	5.730,00
12:03:14	6	5.740,00
12:04:19	59	5.730,00
12:04:20	44	5.740,00
12:05:31	2	5.760,00
12:05:31	15	5.790,00
12:05:32	1	5.760,00
12:05:32	19	5.790,00
12:05:42	26	5.760,00
12:06:29	1	5.780,00
12:06:57	23	5.760,00
12:07:18	139	5.750,00
12:08:06	740	5.780,00
12:09:10	4	5.790,00
12:09:10	53	5.780,00
12:09:33	88	5.790,00
12:09:38	6	5.760,00
12:09:44	6	5.770,00
12:09:45	6	5.790,00
12:09:45	44	5.810,00
12:10:16	50	5.780,00
12:10:32	12	5.760,00
12:10:38	8	5.770,00
12:10:55	68	5.800,00
12:11:15	12	5.770,00
12:11:25	12	5.760,00
12:11:25	1	5.770,00
12:12:19	3	5.800,00
12:12:34	60	5.780,00
12:12:34	1.318	5.800,00
12:12:40	866	5.810,00
12:12:47	7	5.770,00
12:13:13	8	5.810,00
12:13:34	2	5.770,00
12:13:34	1	5.760,00
12:13:49	7	5.800,00
12:14:29	100	5.810,00
12:14:47	8	5.800,00
12:15:02	54	5.810,00
12:15:33	1	5.820,00
12:15:37	256	5.810,00
12:16:00	650	5.820,00
12:16:00	1	5.800,00
12:16:01	39	5.780,00
12:16:07	34	5.800,00
12:16:16	68	5.820,00
12:16:18	800	5.810,00
12:17:16	276	5.820,00
12:17:30	252	5.830,00
12:17:35	10	5.810,00
12:17:39	280	5.830,00
12:17:40	18	5.810,00
12:18:10	9	5.830,00
12:18:42	100	5.800,00
12:19:13	100	5.830,00
12:19:19	835	5.800,00
12:19:33	25	5.820,00
12:19:36	90	5.800,00
12:19:37	21	5.820,00
12:19:40	3.514	5.800,00
12:21:05	6	5.810,00
12:21:30	35	5.820,00
12:23:17	100	5.800,00
12:23:22	4	5.820,00
12:23:23	2	5.810,00
12:23:56	830	5.820,00
12:23:56	2	5.790,00
12:24:02	20	5.820,00
12:24:07	5	5.830,00
12:24:31	130	5.820,00
12:26:49	6	5.800,00
12:27:13	26	5.810,00
12:27:50	253	5.800,00
12:30:47	80	5.790,00
12:31:30	150	5.800,00
12:32:42	96	5.790,00
12:33:54	2	5.820,00
12:34:22	989	5.800,00
12:35:06	43	5.780,00
12:35:10	535	5.810,00
12:36:12	56	5.800,00
12:36:14	9	5.790,00
12:36:16	4	5.800,00
12:36:22	20	5.790,00
12:36:24	65	5.800,00
12:37:11	4	5.790,00
12:37:18	271	5.800,00
12:37:31	107	5.780,00
12:37:53	100	5.770,00
12:37:59	20	5.790,00
12:38:31	18	5.760,00
12:38:51	240	5.790,00
12:40:42	2	5.760,00
12:41:36	17	5.780,00
12:42:27	198	5.770,00
12:43:12	2	5.760,00
12:43:12	1.617	5.780,00
12:43:39	7	5.770,00
12:43:42	866	5.780,00
12:45:36	2.500	5.790,00
12:45:36	10	5.780,00
12:46:00	15	5.800,00
12:46:29	8	5.780,00
12:46:33	10	5.800,00
12:47:36	3	5.780,00
12:47:36	8	5.800,00
12:48:18	10	5.810,00
12:48:24	10	5.800,00
12:48:50	1	5.810,00
12:50:22	1	5.780,00
12:50:28	7	5.800,00
12:50:47	56	5.810,00
12:51:11	1	5.780,00
12:51:12	4	5.810,00
12:51:26	603	5.800,00
12:51:53	5	5.790,00
12:51:58	2	5.800,00
12:52:14	5	5.780,00
12:53:07	25	5.800,00
12:54:41	102	5.810,00
12:54:50	8	5.800,00
12:55:15	72	5.810,00
12:56:18	58	5.800,00
12:56:35	3	5.820,00
12:56:35	2	5.830,00
12:57:00	13	5.800,00
12:58:22	39	5.810,00
12:59:42	24	5.840,00
13:00:40	4	5.820,00
13:00:40	81	5.810,00
13:02:08	86	5.820,00
13:03:07	1	5.830,00
13:04:16	353	5.820,00
13:05:05	4	5.810,00
13:05:24	18	5.820,00
13:06:26	8	5.830,00
13:06:38	84	5.820,00
13:07:21	762	5.800,00
13:07:44	669	5.790,00
13:10:09	18	5.800,00
13:10:17	5	5.820,00
13:10:38	2	5.800,00
13:10:48	41	5.830,00
13:11:45	1	5.810,00
13:11:45	15	5.800,00
13:11:45	34	5.790,00
13:11:53	1	5.810,00
13:11:53	36	5.820,00
13:14:01	76	5.810,00
13:15:58	11	5.800,00
13:16:02	8	5.810,00
13:16:13	178	5.780,00
13:16:46	11	5.810,00
13:16:50	3	5.820,00
13:17:17	10	5.810,00
13:17:45	26	5.790,00
13:18:00	136	5.810,00
13:19:37	51	5.780,00
13:20:08	17	5.790,00
13:21:13	90	5.810,00
13:22:16	20	5.780,00
13:22:16	40	5.770,00
13:23:10	133	5.810,00
13:24:20	13	5.770,00
13:24:38	130	5.800,00
13:26:01	32	5.770,00
13:26:04	133	5.800,00
13:27:40	14	5.820,00
13:30:14	3.283	5.810,00
13:30:19	177	5.780,00
13:32:45	340	5.790,00
13:34:27	192	5.780,00
13:35:19	30	5.790,00
13:35:51	86	5.780,00
13:36:02	46	5.790,00
13:38:35	75	5.780,00
13:39:20	50	5.790,00
13:39:37	131	5.780,00
13:41:38	40	5.790,00
13:41:46	100	5.780,00
13:42:17	344	5.800,00
13:42:33	190	5.780,00
13:42:38	450	5.800,00
13:43:51	127	5.770,00
13:44:01	2	5.790,00
13:44:05	23	5.770,00
13:44:09	195	5.800,00
13:47:20	3	5.790,00
13:47:36	2	5.810,00
13:48:18	3	5.780,00
13:48:31	51	5.810,00
13:49:16	70	5.800,00
13:49:51	31	5.810,00
13:50:04	14	5.780,00
13:50:45	134	5.810,00
13:51:34	15	5.780,00
13:52:51	1	5.800,00
13:53:08	200	5.770,00
13:53:23	15	5.800,00
13:55:22	42	5.790,00
13:56:07	219	5.800,00
13:58:13	30	5.790,00
13:58:16	5	5.770,00
13:58:43	3	5.790,00
13:59:43	26	5.770,00
14:00:12	1	5.790,00
14:00:31	900	5.780,00
14:00:43	20	5.790,00
14:01:07	15	5.780,00
14:01:34	14	5.770,00
14:01:34	67	5.760,00
14:02:55	11	5.790,00
14:03:40	3	5.760,00
14:04:02	203	5.770,00
14:04:24	7.750	5.760,00
14:05:11	3	5.780,00
14:05:57	34	5.760,00
14:07:09	35	5.780,00
14:07:11	40	5.770,00
14:07:40	1	5.760,00
14:07:40	49	5.750,00
14:07:47	6	5.780,00
14:10:02	40	5.760,00
14:10:19	62	5.770,00
14:10:33	1	5.780,00
14:10:42	50	5.800,00
14:13:26	2	5.770,00
14:14:37	42	5.800,00
14:16:31	100	5.780,00
14:16:46	158	5.770,00
14:17:50	51	5.790,00
14:19:19	6	5.770,00
14:19:40	8	5.760,00
14:20:28	135	5.750,00
14:21:17	2	5.760,00
14:21:30	1.111	5.750,00
14:22:48	65	5.740,00
14:22:49	1	5.760,00
14:22:53	41	5.750,00
14:23:12	34	5.760,00
14:23:33	2	5.750,00
14:23:38	59	5.760,00
14:24:48	104	5.750,00
14:24:48	236	5.740,00
14:24:48	270	5.730,00
14:26:08	2	5.760,00
14:27:09	5	5.730,00
14:28:29	217	5.760,00
14:28:58	27	5.740,00
14:29:03	2	5.770,00
14:29:15	400	5.740,00
14:30:11	20	5.750,00
14:30:16	5	5.770,00
14:30:43	1	5.750,00
14:30:50	34	5.770,00
14:31:26	25	5.760,00
14:32:13	30	5.780,00
14:34:47	40	5.760,00
14:35:13	8	5.780,00
14:35:55	113	5.790,00
14:36:49	1	5.780,00
14:37:41	139	5.800,00
14:38:56	15	5.780,00
14:40:20	30	5.800,00
14:40:26	13	5.790,00
14:40:37	115	5.810,00
14:41:35	120	5.790,00
14:44:02	1	5.830,00
14:45:28	2	5.800,00
14:45:32	34	5.810,00
14:46:00	491	5.830,00
14:48:32	169	5.810,00
14:51:35	25	5.830,00
14:52:45	11	5.810,00
14:52:46	4	5.830,00
14:52:48	3	5.810,00
14:52:50	1.118	5.820,00
14:53:17	39	5.830,00
14:53:21	882	5.820,00
14:54:41	1	5.830,00
14:56:24	20	5.820,00
14:56:28	15	5.810,00
14:56:58	1.929	5.830,00
14:59:43	31	5.820,00
15:00:15	901	5.840,00
15:03:01	2	5.820,00
15:03:06	34	5.830,00
15:03:26	37	5.820,00
15:04:36	580	5.850,00
15:07:39	29	5.860,00
15:07:56	28	5.850,00
15:08:02	50	5.870,00
15:08:05	309	5.880,00
15:11:05	58	5.860,00
15:12:05	25	5.870,00
15:12:05	26	5.880,00
15:12:38	25	5.870,00
15:12:38	156	5.880,00
15:15:54	60	5.890,00
15:16:44	525	5.880,00
15:18:11	36	5.860,00
15:21:46	1	5.890,00
15:23:01	2	5.870,00
15:25:36	58	5.880,00
15:26:12	10	5.890,00
15:26:20	3	5.880,00
15:26:24	95	5.870,00
15:27:02	50	5.890,00
15:29:25	2	5.870,00
15:30:01	96	5.890,00
15:31:21	340	5.880,00
15:32:25	4.035	5.870,00
15:35:20	58	5.880,00
15:35:23	220	5.870,00
15:35:32	8	5.880,00
15:35:33	425	5.870,00
15:36:01	39	5.880,00
15:37:13	77	5.890,00
15:38:32	168	5.880,00
15:39:14	8	5.870,00
15:41:10	245	5.890,00
15:42:15	1	5.870,00
15:42:18	5	5.890,00
15:43:26	39	5.870,00
15:43:26	106	5.860,00
15:43:46	109	5.890,00
15:45:53	23	5.880,00
15:45:56	205	5.870,00
15:45:59	2.138	5.880,00
15:46:00	5.193	5.870,00
15:47:44	268	5.880,00
15:47:46	205	5.870,00
15:47:49	268	5.880,00
15:47:50	205	5.870,00
15:47:53	268	5.880,00
15:47:54	205	5.870,00
15:47:56	275	5.880,00
15:47:58	1.230	5.870,00
15:48:17	81	5.880,00
15:48:21	1.964	5.870,00
15:49:41	421	5.860,00
15:55:43	1	5.850,00
15:56:21	59	5.880,00
15:58:24	4	5.870,00
15:58:58	6	5.850,00
15:59:01	25	5.880,00
15:59:44	1	5.850,00
16:00:04	848	5.880,00
16:00:15	34	5.870,00
16:00:40	17	5.860,00
16:01:03	11	5.880,00
16:02:02	136	5.860,00
16:02:52	31	5.880,00
16:02:54	13	5.860,00
16:03:18	2	5.850,00
16:03:46	555	5.880,00
16:04:54	102	5.870,00
16:05:00	59	5.880,00
16:06:16	10	5.850,00
16:06:46	111	5.880,00
16:08:09	1	5.850,00
16:08:43	16	5.880,00
16:09:22	10	5.850,00
16:10:54	50	5.870,00
16:11:28	995	5.880,00
16:11:52	12	5.850,00
16:11:52	726	5.880,00
16:13:13	88	5.850,00
16:16:15	37	5.880,00
16:17:59	1	5.870,00
16:17:59	27	5.880,00
16:19:03	205	5.870,00
16:19:06	6	5.880,00
16:19:07	515	5.870,00
16:20:11	872	5.880,00
16:20:54	3	5.870,00
16:20:54	58	5.860,00
16:20:54	62	5.850,00
16:21:55	25	5.840,00
16:22:36	98	5.850,00
16:22:36	334	5.840,00
16:22:52	2	5.850,00
16:22:57	197	5.880,00
16:24:13	33	5.890,00
16:24:16	60	5.870,00
16:24:24	67	5.890,00
16:25:17	14	5.860,00
16:26:44	3	5.890,00
16:27:00	2	5.860,00
16:28:00	1	5.880,00
16:28:26	523	5.860,00
16:29:08	25	5.880,00
16:29:25	17	5.860,00
16:30:39	10	5.880,00
16:30:46	100	5.870,00
16:32:18	102	5.860,00
16:32:36	100	5.870,00
16:32:44	264	5.880,00
16:34:41	7	5.890,00
16:35:49	667	5.860,00
16:37:00	100	5.880,00
16:37:04	362	5.890,00
16:41:03	65	5.900,00
16:42:12	70	5.890,00
16:43:10	25	5.870,00
16:43:37	50	5.900,00
16:43:38	30	5.870,00
16:43:45	680	5.890,00
16:44:40	100	5.870,00
16:44:49	55	5.890,00
16:45:20	68	5.870,00
16:45:44	349	5.890,00
16:46:21	4	5.880,00
16:46:21	8	5.870,00
16:46:30	10	5.890,00
16:46:48	36	5.900,00
16:47:09	1	5.890,00
16:47:17	52	5.870,00
16:47:34	46	5.890,00
16:49:32	51	5.870,00
16:50:43	1.432	5.890,00
16:51:18	6	5.870,00
16:51:29	1.005	5.890,00
16:52:14	2	5.870,00
16:54:28	45	5.890,00
16:55:18	7	5.880,00
16:55:30	3	5.870,00
16:55:37	10	5.880,00
16:55:49	151	5.870,00
16:56:16	47	5.860,00
16:56:37	31	5.880,00
16:56:57	5	5.850,00
16:57:05	7	5.880,00
16:57:19	160	5.870,00
16:57:20	3	5.880,00
16:58:06	1	5.860,00
16:58:41	80	5.880,00
16:58:59	16	5.870,00
16:58:59	4	5.860,00
16:59:05	10	5.870,00
	P. Cierre	5.890,00
	111.472	5.821,82
	Inm.	c/a: 5.800,00
11:01:52	4	5.940,00
11:03:44	4	5.900,00
11:03:44	123	5.920,00
11:04:53	145	5.860,00
11:04:53	51	5.700,00
11:04:53	80	5.690,00
11:08:23	2	5.850,00
11:09:07	9	5.860,00
11:09:16	5	5.850,00
11:09:38	673	5.860,00
11:12:28	20	5.850,00
11:12:34	63	5.860,00
11:12:51	23	5.850,00
11:13:07	278	5.860,00
11:15:34	15	5.870,00
11:15:34	4	5.880,00
11:18:42	97	5.850,00
11:19:43	3	5.840,00
11:20:22	20	5.850,00
11:22:30	8	5.880,00
11:26:50	5	5.840,00
11:27:22	20	5.850,00
11:27:53	17	5.840,00
11:28:23	5	5.820,00
11:29:23	17	5.780,00
11:29:56	3	5.790,00
11:34:25	112	5.820,00
11:41:50	20	5.790,00
11:43:24	81	5.820,00
11:50:15	2	5.800,00
11:51:17	6	5.820,00
11:52:27	28	5.800,00
11:53:35	12	5.790,00
11:54:30	155	5.800,00
11:54:54	8	5.790,00
11:54:54	231	5.740,00
11:54:54	123	5.730,00
11:55:41	17	5.740,00
11:55:41	71	5.730,00
11:55:41	212	5.710,00
11:56:15	240	5.730,00
11:56:22	165	5.720,00
11:56:24	70	5.730,00
11:56:26	40	5.720,00
11:56:27	40	5.730,00
11:56:27	40	5.720,00
11:56:27	80	5.730,00
11:56:30	40	5.720,00
11:56:31	34	5.730,00
11:56:33	40	5.720,00
11:56:33	206	5.730,00
11:56:38	80	5.720,00
11:56:39	40	5.730,00
11:56:39	160	5.720,00
11:56:41	34	5.730,00
11:56:42	120	5.720,00
11:56:43	6	5.730,00
11:56:44	92	5.720,00
11:56:45	40	5.710,00
11:56:46	40	5.720,00
11:56:46	40	5.700,00
11:56:47	40	5.720,00
11:56:48	40	5.710,00
11:56:49	100	5.720,00
11:56:50	40	5.710,00
11:56:50	40	5.720,00
11:56:51	1.440	5.710,00
11:57:21	136	5.730,00
11:57:22	172	5.710,00
11:57:23	172	5.700,00
11:57:23	172	5.710,00
11:57:43	36	5.730,00
11:58:48	69	5.760,00
11:59:06	44	5.740,00
12:00:55	54	5.700,00
12:01:06	33	5.690,00
12:07:04	200	5.760,00

VOLVER AL INICIO

12:08:22	194	5.770,00
12:11:15	25	5.750,00
12:15:32	1.530	5.800,00
12:21:05	6	5.810,00
12:23:56	20	5.800,00
12:27:28	8	5.810,00
12:30:47	13	5.770,00
12:36:12	15	5.800,00
12:43:42	26	5.780,00
12:50:28	87	5.810,00
12:54:50	64	5.780,00
13:10:17	3	5.790,00
13:14:01	71	5.810,00
13:17:53	124	5.780,00
13:19:44	300	5.760,00
13:20:08	102	5.780,00
13:32:08	7	5.760,00
13:35:19	70	5.790,00
13:43:59	13	5.770,00
13:46:41	30	5.800,00
13:46:41	139	5.810,00
13:47:20	1	5.800,00
13:48:03	2	5.770,00
13:54:29	5	5.800,00
13:56:11	10	5.810,00
13:56:44	31	5.800,00
14:00:12	1	5.790,00
14:01:07	13	5.780,00
14:01:10	401	5.760,00
14:07:09	40	5.780,00
14:07:09	54	5.790,00
14:09:45	979	5.760,00
14:25:48	52	5.710,00
14:28:44	171	5.720,00
14:30:11	45	5.740,00
14:31:26	129	5.720,00
14:39:24	26	5.800,00
14:45:28	2	5.780,00
14:45:32	34	5.800,00
14:48:17	6	5.810,00
14:51:29	12	5.790,00
14:52:50	123	5.810,00
14:53:54	451	5.820,00
15:02:51	102	5.830,00
15:07:40	206	5.850,00
15:15:11	72	5.860,00
15:19:15	217	5.880,00
15:24:47	8	5.860,00
15:28:52	1	5.880,00
15:29:15	465	5.860,00
15:38:51	73	5.870,00
15:52:25	259	5.840,00
15:58:24	4	5.850,00
15:58:57	9	5.830,00
15:59:48	160	5.870,00
16:13:26	93	5.880,00
16:24:34	4	5.860,00
16:24:34	1	5.850,00
	P. Cierre	5.880,00
	14.315	5.777,436

---

n INTCD

	24hs.	c/a: 4,85
11:00:18	81	4,95
11:00:20	51	5,00
11:00:20	2	5,05
11:00:20	20	5,10
11:03:24	58	5,34
11:29:55	19	5,08
11:33:04	92	4,90
11:33:18	6	4,86
11:33:53	250	4,83
11:34:36	62	4,90
11:37:22	2	4,835
11:39:07	1	4,975
11:41:28	7	4,855
11:42:35	1	4,965
11:43:21	402	4,90
11:48:20	114	4,965
11:48:20	199	4,97
11:48:20	18	4,975
11:48:51	5	4,965
11:55:59	102	4,945
11:55:59	124	4,95
11:55:59	2	4,965
11:55:59	8	4,975
11:56:47	5	4,965
11:57:19	97	4,85
11:59:04	87	4,84
12:01:06	71	4,83
12:03:35	5	4,80
12:04:19	70	4,72
12:07:10	2	4,77
12:07:31	7	4,75
12:22:55	20	4,795
12:24:31	57	4,80
12:26:13	56	4,81
12:30:17	351	4,79
12:43:47	80	4,78
12:46:36	5	4,79
12:48:50	1	4,80
12:49:03	3	4,77
12:54:41	86	4,80
13:03:58	12	4,81
13:14:52	71	4,80
13:14:52	8	4,81
13:14:52	100	4,84
13:14:52	31	4,85
13:22:16	32	4,77
13:26:36	20	4,765
13:33:35	5	4,77
13:34:02	1	4,855
13:38:13	1	4,775
13:38:13	10	4,77
13:54:10	24	4,78
13:54:10	177	4,77
14:05:11	3	4,785
14:09:28	190	4,76
14:13:02	6	4,80
14:22:02	250	4,76
14:24:48	35	4,75
14:33:36	20	4,78
14:40:12	187	4,80
14:51:29	20	4,81
14:58:08	207	4,83
15:04:36	9	4,845
15:13:03	100	4,84
15:14:55	20	4,85
15:20:34	113	4,86
15:36:12	9	4,85
15:41:10	324	4,88
15:49:25	54	4,87
15:58:24	1	4,865
15:58:43	105	4,86
16:06:39	11	4,85
16:19:14	80	4,90
16:21:24	34	4,85
16:29:36	28	4,83
16:38:25	19	4,88
16:41:38	72	4,87
	P. Cierre	4,87
	4.972	4,854

	Inm.	c/a: 4,86
11:07:50	98	5,00
11:13:00	28	4,85
11:20:49	22	5,00
11:36:06	1	4,98
11:36:08	30	4,86
11:37:53	9	4,98
11:53:25	20	4,86
11:53:49	22	4,85
13:37:13	100	4,88
13:37:13	3	4,89
14:05:19	2	4,75
14:36:33	100	4,88
15:05:36	107	4,89
15:05:36	815	4,90
16:22:36	432	4,81
	P. Cierre	4,81
	1.789	4,88

---

n IP

	24hs.	c/a: 14.825,00
11:39:13	58	14.950,00
	P. Cierre	14.950,00
	58	14.950,00

---

n ITUB

	24hs.	c/a: 8.100,00
11:13:11	4	8.220,00
11:21:49	13	8.290,00
11:31:13	6	8.270,00
11:31:13	27	8.290,00
11:31:46	5	8.210,00
11:33:33	1	8.280,00
11:35:18	2	8.270,00
11:37:33	2	8.210,00
11:53:32	3	8.230,00
12:03:08	7	8.280,00
12:03:08	14	8.310,00
12:05:57	10	8.300,00
12:19:02	1	8.330,00
12:22:48	27	8.280,00
12:36:11	11	8.270,00
12:54:11	40	8.290,00
12:58:41	3	8.260,00
13:01:16	1	8.270,00
13:05:40	5	8.260,00
13:05:40	49	8.250,00
13:09:10	2	8.260,00
13:10:10	148	8.250,00
14:00:01	1	8.260,00
14:05:24	2	8.270,00
14:19:43	1	8.260,00
14:30:00	55	8.250,00
14:31:33	4	8.270,00
14:33:50	5	8.290,00
15:13:25	2	8.340,00
15:28:41	25	8.330,00
15:29:23	6	8.340,00
15:32:31	209	8.350,00
16:05:21	3	8.300,00
16:11:05	16	8.350,00
16:12:23	1	8.300,00
16:47:20	65	8.310,00
16:58:06	27	8.320,00
	P. Cierre	8.310,00
	803	8.296,401

	Inm.	c/a: 7.820,00
12:27:55	1	8.480,00
13:05:40	12	8.150,00
13:59:33	1	8.460,00
13:59:33	3	8.470,00
	P. Cierre	8.470,00
	17	8.244,118

---

n ITUBD

	24hs.	c/a: 6,89
16:00:44	1	7,06
	P. Cierre	7,06
	1	7,06

---

n IWM

	24hs.	c/a: 26.775,00
11:00:20	4	26.900,00
11:03:10	1	27.125,00
11:03:12	1	27.025,00
11:03:12	11	27.125,00
11:04:21	3	27.025,00
11:05:48	1	27.050,00
11:09:17	2	27.025,00
11:09:17	8	27.050,00
11:09:50	77	26.950,00
11:15:38	39	26.975,00
11:16:10	1	26.900,00
11:20:18	9	26.925,00
11:24:30	11	26.825,00
11:24:46	10	26.850,00
11:24:47	8	26.825,00
11:24:57	13	26.800,00
11:29:57	101	26.875,00
11:30:42	3	26.900,00
11:32:53	151	26.925,00
11:38:26	8	26.975,00
11:38:48	66	26.925,00
11:41:52	3	26.875,00
11:45:16	4	26.850,00
11:48:04	29	26.925,00
11:48:09	9	26.900,00
11:48:59	13	26.925,00
11:50:28	1	26.875,00
11:50:30	57	26.925,00
11:51:58	2	26.875,00
11:55:23	1	26.825,00
11:56:36	1	26.875,00
11:56:40	31	26.825,00
11:59:30	8	26.875,00
12:00:36	53	26.825,00
12:03:46	1	26.850,00
12:05:02	1	26.800,00
12:05:48	20	26.850,00
12:07:05	1	26.800,00
12:09:07	20	26.850,00
12:09:18	11	26.875,00
12:09:27	2	26.825,00
12:10:12	9	26.925,00
12:11:40	17	26.850,00
12:11:48	2	26.925,00
12:12:32	18	26.850,00
12:18:08	10	26.975,00
12:18:40	26	26.950,00
12:21:34	87	27.025,00
12:28:08	4	27.075,00
12:36:14	1	27.050,00
12:36:14	2	27.025,00
12:39:59	21	27.000,00
12:53:23	10	27.100,00
12:57:11	2	27.025,00
13:02:45	9	27.100,00
13:05:42	7	27.025,00
13:11:38	10	27.075,00
13:19:02	8	27.050,00
13:24:26	3	26.975,00
13:27:30	1	27.050,00
13:34:14	10	27.000,00
13:37:46	6	26.975,00
13:39:01	53	26.950,00
13:45:33	1	26.900,00
13:47:15	1	27.025,00
13:48:36	23	26.925,00
13:51:27	21	27.000,00
13:52:30	47	26.950,00
13:57:30	15	26.975,00
13:59:39	1	26.900,00
14:01:12	48	26.975,00
14:08:34	5	26.950,00
14:09:35	12	26.975,00
14:10:54	4	26.950,00
14:15:08	200	26.975,00
14:16:05	1	26.950,00
14:18:52	9	26.900,00
14:18:52	15	26.925,00
14:19:49	10	26.900,00
14:21:51	7	26.925,00
14:22:40	71	26.900,00
14:22:51	7	26.925,00
14:22:51	51	26.900,00
14:30:54	3	26.925,00
14:36:26	14	26.950,00
14:47:08	45	26.975,00
14:59:48	12	27.000,00
15:00:14	740	27.025,00
15:00:32	12	27.000,00
15:04:21	1	26.950,00
15:08:37	2	27.000,00
15:08:56	77	27.025,00
15:09:17	3	27.000,00
15:11:01	2	26.950,00
15:14:51	1	27.000,00
15:16:29	15	27.050,00
15:20:56	29	27.000,00
15:25:27	2	26.975,00
15:25:52	14	27.025,00
15:26:20	6	27.000,00
15:31:06	743	26.975,00
15:43:17	3	27.000,00
15:44:31	11	26.975,00
15:51:13	94	26.950,00
15:56:56	28	27.000,00
16:02:32	109	26.975,00
16:04:14	34	27.000,00
16:10:40	1	27.025,00
16:12:07	4	27.000,00
16:12:40	130	26.975,00
16:15:32	4	27.025,00
16:15:45	6	27.000,00
16:16:53	4	26.975,00
16:20:58	62	27.000,00
16:22:43	6	26.925,00
16:28:49	16	26.950,00
16:30:56	10	26.925,00
16:32:38	1	26.900,00
16:34:05	1	26.950,00
16:35:44	2.032	26.900,00
16:41:24	394	26.950,00
16:49:29	111	26.875,00
16:53:46	7	26.950,00
	P. Cierre	26.950,00
	6.448	26.944,715

	Inm.	c/a: 26.900,00
11:23:40	1	26.950,00
11:30:07	3	26.800,00
11:30:42	3	26.925,00
11:36:37	9	26.900,00
12:03:40	2	26.750,00
12:12:03	19	26.800,00
12:18:40	26	26.900,00
12:28:08	2	27.100,00
13:04:53	7	26.950,00
13:11:38	10	27.100,00
13:22:37	2	26.950,00
14:16:05	1	26.975,00
14:16:36	19	26.950,00
14:36:26	10	26.975,00
14:45:34	1	26.875,00
14:46:20	3	26.900,00
15:04:21	1	26.875,00
15:09:09	2	27.050,00
15:25:27	10	26.900,00

	P. Cierre	26.900,00
	131	26.919,084

---

n IWMD

	24hs.	c/a: 22,35
11:17:43	5	22,35
11:18:18	20	22,90
11:20:18	4	22,85
11:22:51	8	22,80
11:31:46	30	22,30
11:37:33	4	22,35
11:46:42	10	22,40
11:49:30	2	22,45
11:50:25	89	22,40
12:30:44	1	22,55
12:53:31	8	22,30
14:08:22	5	22,50
14:09:49	130	22,55
14:24:36	6	22,30
14:25:07	10	22,50
14:41:20	20	22,55
15:29:06	6	22,50
15:31:14	120	22,60
16:10:14	8	22,50
16:13:38	6	22,35
16:28:49	16	22,30
	P. Cierre	22,30
	508	22,514

	Inm.	c/a: 22,20
14:24:36	6	22,10
16:13:38	24	22,20
	P. Cierre	22,20
	30	22,18

---

n JD

	24hs.	c/a: 10.175,00
11:00:21	20	11.150,00
11:00:43	27	11.100,00
11:01:24	10	11.500,00
11:01:24	117	11.550,00
11:04:51	189	11.475,00
11:04:51	236	11.500,00
11:04:52	6	11.525,00
11:05:06	608	11.550,00
11:05:33	25	11.500,00
11:05:49	1	11.525,00
11:05:55	5	11.550,00
11:06:17	910	11.500,00
11:06:59	3	11.475,00
11:07:10	6	11.550,00
11:07:39	51	11.500,00
11:08:35	10	11.475,00
11:08:37	26	11.500,00
11:08:38	18	11.550,00
11:09:02	8	11.525,00
11:09:07	237	11.500,00
11:11:08	94	11.475,00
11:11:11	2	11.525,00
11:11:21	68	11.475,00
11:11:37	53	11.500,00
11:12:15	26	11.550,00
11:12:48	32	11.525,00
11:12:53	1	11.500,00
11:13:01	270	11.550,00
11:13:52	22	11.525,00
11:14:20	90	11.575,00
11:14:45	208	11.600,00
11:14:53	20	11.550,00
11:15:02	82	11.600,00
11:15:03	710	11.550,00
11:16:54	23	11.500,00
11:17:22	4	11.550,00
11:18:05	1.000	11.500,00
11:18:07	57	11.525,00
11:18:08	93	11.500,00
11:18:17	411	11.550,00
11:19:03	4	11.500,00
11:19:23	31	11.525,00
11:19:57	1	11.550,00
11:20:45	17	11.500,00
11:20:48	20	11.475,00
11:20:48	233	11.500,00
11:21:01	12	11.475,00
11:23:16	21.950	11.500,00
11:23:35	190	11.550,00
11:23:50	38	11.475,00
11:23:58	1	11.500,00
11:23:59	5	11.475,00
11:23:59	9	11.500,00
11:24:14	3	11.450,00
11:24:23	2	11.525,00
11:25:00	48	11.500,00
11:25:14	3	11.525,00
11:25:51	22	11.500,00
11:26:10	1	11.475,00
11:26:18	1	11.450,00
11:26:30	11	11.475,00
11:27:17	200	11.500,00
11:27:58	40	11.450,00
11:28:10	258	11.500,00
11:28:19	21	11.450,00
11:28:49	3	11.500,00
11:28:52	3	11.450,00
11:28:56	356	11.475,00
11:29:10	327	11.450,00
11:30:08	39	11.425,00
11:30:08	55	11.450,00
11:30:20	483	11.400,00
11:30:54	2	11.375,00
11:31:00	3	11.425,00
11:31:00	7	11.450,00
11:31:19	3	11.425,00
11:31:32	465	11.375,00
11:31:42	7	11.425,00
11:32:05	58	11.350,00
11:32:19	37	11.375,00
11:32:19	37	11.350,00
11:32:33	3	11.425,00
11:32:54	2	11.350,00
11:33:03	1	11.425,00
11:33:21	38	11.400,00
11:33:45	17	11.425,00
11:34:33	5	11.350,00
11:34:41	8	11.375,00
11:35:30	115	11.325,00
11:35:41	2	11.375,00
11:35:42	12	11.325,00
11:36:03	27	11.350,00
11:36:27	141	11.325,00
11:36:57	136	11.350,00
11:37:15	563	11.375,00
11:37:16	713	11.350,00
11:37:50	116	11.400,00
11:37:55	2	11.375,00
11:38:12	1	11.425,00
11:38:22	200	11.375,00
11:38:28	30	11.425,00
11:38:48	400	11.400,00
11:38:49	27	11.425,00
11:39:01	28	11.400,00
11:39:06	78	11.425,00
11:39:12	116	11.450,00
11:39:25	11	11.425,00
11:39:51	131	11.475,00
11:40:02	75	11.425,00
11:40:21	274	11.450,00
11:41:16	54	11.400,00
11:41:31	4	11.425,00
11:42:09	11	11.400,00
11:42:11	10	11.375,00
11:42:22	2	11.425,00
11:42:25	28	11.375,00
11:43:18	5	11.425,00
11:43:19	9	11.400,00
11:44:02	3	11.375,00
11:44:02	11	11.425,00
11:44:14	20	11.400,00
11:44:19	46	11.375,00
11:44:25	6	11.425,00
11:44:42	52	11.375,00
11:45:05	38	11.425,00
11:45:43	13	11.450,00
11:45:43	2	11.425,00
11:45:53	10	11.450,00
11:46:07	39	11.425,00
11:46:23	100	11.400,00
11:46:32	12	11.450,00
11:46:36	10	11.400,00
11:47:10	1	11.450,00
11:47:40	1	11.400,00
11:48:03	17	11.450,00
11:48:07	22	11.425,00
11:48:16	161	11.400,00
11:49:08	63	11.425,00
11:49:28	4	11.450,00
11:50:14	15	11.425,00
11:50:35	12	11.450,00
11:51:40	2	11.400,00
11:51:46	656	11.425,00
11:52:12	4	11.450,00
11:52:13	219	11.425,00
11:53:05	22	11.450,00
11:53:21	12	11.400,00
11:53:41	2	11.375,00
11:54:17	9	11.400,00
11:54:20	5	11.350,00
11:54:30	2	11.425,00
11:54:39	4	11.400,00
11:55:17	3	11.375,00
11:55:49	2	11.400,00
11:55:50	7	11.375,00
11:56:20	4	11.350,00
11:56:42	27	11.375,00
11:56:44	24	11.350,00
11:57:31	3	11.375,00
11:58:27	205	11.350,00
11:59:03	244	11.400,00
11:59:18	6	11.375,00
11:59:43	19	11.400,00
11:59:43	1	11.375,00
12:00:19	585	11.350,00
12:03:13	9	11.375,00
12:03:23	305	11.300,00
12:05:11	2	11.325,00
12:05:21	2	11.300,00
12:05:27	29	11.350,00
12:05:27	5	11.300,00
12:05:39	16	11.350,00
12:05:42	2	11.300,00
12:05:54	4	11.375,00
12:06:20	283	11.350,00
12:06:29	25	11.325,00
12:07:05	2	11.375,00
12:07:05	21	11.325,00
12:07:47	1	11.375,00
12:08:13	24	11.325,00
12:08:32	5	11.375,00
12:08:33	4	11.350,00
12:08:46	5	11.375,00
12:09:09	2	11.350,00
12:09:10	12	11.375,00
12:09:47	197	11.350,00
12:10:21	2	11.400,00
12:10:39	6	11.350,00
12:11:00	16	11.400,00
12:11:04	15	11.350,00
12:12:03	258	11.400,00
12:12:48	140	11.425,00
12:13:19	86	11.450,00
12:13:28	261	11.425,00
12:13:35	219	11.450,00
12:14:25	11	11.425,00
12:15:34	49	11.475,00
12:15:49	151	11.425,00
12:17:15	1	11.450,00
12:17:33	139	11.425,00
12:18:04	17	11.450,00
12:18:32	8	11.425,00
12:18:35	66	11.475,00
12:19:24	255	11.450,00
12:19:24	91	11.475,00
12:19:47	136	11.450,00
12:21:18	11	11.425,00
12:23:00	41	11.500,00
12:23:20	47	11.475,00
12:24:04	19	11.425,00
12:24:13	55	11.450,00

12:24:34	9	11.500,00
12:25:00	53	11.450,00
12:27:08	210	11.500,00
12:28:11	18	11.525,00
12:28:26	118	11.500,00
12:29:00	257	11.525,00
12:30:04	58	11.500,00
12:30:41	281	11.550,00
12:31:11	2	11.575,00
12:31:30	15	11.525,00
12:32:04	156	11.550,00
12:32:12	1	11.575,00
12:32:46	35	11.550,00
12:32:54	331	11.525,00
12:33:06	41	11.575,00
12:34:37	25	11.525,00
12:35:46	10	11.575,00
12:35:58	49	11.525,00
12:37:28	11	11.575,00
12:38:34	2	11.525,00
12:38:55	158	11.575,00
12:39:42	500	11.600,00
12:39:47	120	11.550,00
12:39:47	501	11.600,00
12:40:25	11	11.575,00
12:40:41	412	11.550,00
12:43:33	17	11.600,00
12:43:52	29	11.550,00
12:44:35	2	11.600,00
12:45:11	14	11.625,00
12:46:08	32	11.575,00
12:47:24	15	11.600,00
12:47:27	309	11.625,00
12:48:52	14	11.600,00
12:49:58	44	11.575,00
12:50:05	20	11.625,00
12:50:19	25	11.575,00
12:50:20	251	11.600,00
12:50:58	1	11.650,00
12:51:44	10	11.575,00
12:52:44	74	11.600,00
12:52:57	85	11.650,00
12:53:01	2	11.675,00
12:53:05	3	11.600,00
12:53:32	3	11.625,00
12:53:50	20	11.675,00
12:54:20	1	11.625,00
12:54:23	4	11.675,00
12:55:36	154	11.650,00
12:56:32	4	11.675,00
12:56:39	86	11.625,00
12:58:15	11	11.675,00
12:58:30	2	11.625,00
12:59:00	35	11.675,00
12:59:21	81	11.625,00
13:00:28	50	11.650,00
13:00:37	134	11.625,00
13:01:11	52	11.675,00
13:02:01	15	11.625,00
13:02:40	1	11.675,00
13:03:02	224	11.625,00
13:03:25	10	11.675,00
13:03:40	124	11.625,00
13:05:19	5	11.675,00
13:05:53	63	11.650,00
13:06:26	84	11.625,00
13:07:08	1	11.675,00
13:07:14	262	11.650,00
13:08:35	266	11.625,00
13:08:39	256	11.675,00
13:09:33	11	11.650,00
13:10:38	34	11.700,00
13:12:30	2	11.675,00
13:13:31	3	11.700,00
13:14:36	202	11.675,00
13:14:53	37	11.650,00
13:16:05	30	11.700,00
13:17:47	100	11.650,00
13:18:35	25	11.675,00
13:18:41	287	11.650,00
13:20:38	62	11.625,00
13:21:48	541	11.600,00
13:24:49	5	11.650,00
13:25:45	72	11.600,00
13:26:22	30	11.575,00
13:27:55	269	11.650,00
13:29:01	1	11.675,00
13:29:08	592	11.625,00
13:32:59	1	11.650,00
13:33:17	14	11.625,00
13:33:25	11	11.675,00
13:33:29	16	11.625,00
13:33:47	3	11.650,00
13:33:50	32	11.625,00
13:35:00	16	11.600,00
13:35:09	5	11.625,00
13:35:09	191	11.600,00
13:36:30	1	11.650,00
13:36:37	261	11.600,00
13:38:16	1	11.650,00
13:38:22	35	11.600,00
13:38:29	30	11.625,00
13:38:44	189	11.575,00
13:39:30	1	11.600,00
13:39:34	1	11.625,00
13:39:41	2	11.600,00
13:39:51	12	11.575,00
13:40:14	10	11.600,00
13:40:16	15	11.575,00
13:40:40	36	11.550,00
13:41:07	8	11.600,00
13:41:17	66	11.550,00
13:41:55	1.410	11.575,00
13:42:16	2.336	11.550,00
13:42:55	531	11.500,00
13:43:57	1	11.550,00
13:44:00	34	11.500,00
13:44:09	20	11.550,00
13:44:30	1	11.575,00
13:44:34	80	11.550,00
13:44:44	136	11.575,00
13:45:00	1	11.550,00
13:45:19	90	11.575,00
13:45:24	43	11.550,00
13:45:48	11	11.525,00
13:45:48	52	11.550,00
13:46:35	19	11.525,00
13:48:06	12	11.550,00
13:48:49	80	11.575,00
13:49:16	3	11.550,00
13:49:25	1	11.600,00
13:49:40	50	11.550,00
13:49:55	15	11.575,00
13:50:25	1	11.600,00
13:50:40	7	11.550,00
13:51:35	10	11.600,00
13:52:02	19	11.550,00
13:53:02	15	11.525,00
13:54:33	1	11.550,00
13:54:35	10	11.500,00
13:54:56	4	11.575,00
13:55:26	10	11.525,00
13:56:14	8	11.575,00
13:56:26	10	11.525,00
13:56:51	2	11.500,00
13:57:31	29	11.525,00
13:57:48	94	11.550,00
13:57:55	19	11.525,00
13:58:27	38	11.550,00
13:59:06	247	11.525,00
14:02:35	6	11.550,00
14:03:28	9	11.575,00
14:03:43	71	11.525,00
14:04:32	4	11.575,00
14:04:33	58	11.525,00
14:05:36	9	11.550,00
14:05:44	4	11.525,00
14:05:45	15	11.550,00
14:06:08	60	11.575,00
14:06:23	18	11.525,00
14:06:23	63	11.500,00
14:07:44	10	11.525,00
14:07:58	9	11.575,00
14:08:15	350	11.525,00
14:08:33	25	11.575,00
14:08:34	25	11.525,00
14:10:09	5	11.575,00
14:10:54	27	11.525,00
14:11:58	1	11.575,00
14:12:25	30	11.525,00
14:12:33	1	11.550,00
14:12:40	26	11.575,00
14:13:01	48	11.525,00
14:13:31	170	11.575,00
14:13:46	14	11.500,00
14:15:30	73	11.575,00
14:16:32	215	11.525,00
14:21:36	12	11.500,00
14:22:31	112	11.550,00
14:23:27	39	11.500,00
14:24:06	45	11.550,00
14:24:15	8	11.525,00
14:24:20	250	11.550,00
14:24:48	69	11.525,00
14:26:09	18	11.575,00
14:28:25	92	11.525,00
14:30:06	77	11.575,00
14:30:28	6	11.525,00
14:30:40	6	11.550,00
14:31:04	1	11.575,00
14:31:08	357	11.550,00
14:31:33	17	11.575,00
14:31:49	31	11.550,00
14:32:10	31	11.575,00
14:32:23	40	11.550,00
14:32:55	47	11.575,00
14:34:02	371	11.600,00
14:34:40	20	11.575,00
14:34:46	8	11.625,00
14:35:49	21	11.575,00
14:36:30	18	11.600,00
14:36:35	22	11.575,00
14:36:46	1	11.625,00
14:37:20	109	11.575,00
14:39:33	5	11.625,00
14:39:47	4	11.575,00
14:40:39	2	11.625,00
14:41:22	173	11.575,00
14:44:32	31	11.625,00
14:45:19	94	11.575,00
14:48:12	1.049	11.625,00
14:48:12	404	11.600,00
14:51:07	1	11.625,00
14:51:07	33	11.600,00
14:51:48	3	11.625,00
14:53:03	365	11.600,00
14:55:13	280	11.625,00
14:55:18	10	11.650,00
14:55:45	10	11.600,00
14:57:46	191	11.625,00
14:58:33	8	11.650,00
15:00:41	211	11.600,00
15:01:46	1	11.650,00
15:02:46	135	11.600,00
15:04:37	1	11.650,00
15:04:46	215	11.600,00
15:06:09	2	11.650,00
15:08:08	100	11.625,00
15:09:19	192	11.600,00
15:15:41	10	11.650,00
15:15:56	101	11.600,00
15:16:54	40	11.650,00
15:17:14	1.977	11.600,00
15:22:11	181	11.625,00
15:23:30	2	11.650,00
15:23:41	6	11.625,00
15:24:05	1	11.650,00
15:24:11	283	11.625,00
15:25:08	216	11.650,00
15:25:22	305	11.625,00
15:25:26	344	11.650,00
15:25:41	33	11.625,00
15:26:32	1	11.650,00
15:26:50	4	11.675,00
15:27:27	21	11.625,00
15:30:16	4	11.650,00
15:31:37	3	11.625,00
15:32:09	3	11.675,00
15:32:19	11	11.625,00
15:32:34	10	11.650,00
15:32:53	16	11.675,00
15:33:33	8	11.650,00
15:35:01	1	11.625,00
15:35:02	4	11.650,00
15:35:28	16	11.675,00
15:35:58	14	11.625,00
15:36:02	293	11.675,00
15:36:04	103	11.650,00
15:37:53	9	11.675,00
15:38:42	4	11.650,00
15:39:39	77	11.700,00
15:40:00	17	11.675,00
15:40:59	9	11.650,00
15:44:34	19	11.625,00
15:45:24	18	11.650,00
15:45:31	1	11.675,00
15:45:34	85	11.650,00
15:45:49	1	11.625,00
15:45:49	1	11.675,00
15:48:35	23	11.600,00
15:49:17	4	11.650,00
15:49:47	9	11.625,00
15:50:05	1	11.650,00
15:50:39	52	11.625,00
15:52:05	39	11.600,00
15:52:12	323	11.650,00
15:52:35	46	11.600,00
15:53:57	1	11.675,00
15:54:21	5	11.625,00
15:55:39	2	11.650,00
15:56:09	50	11.625,00
15:58:01	277	11.675,00
15:59:27	13	11.650,00
16:00:07	44	11.675,00
16:02:30	80	11.650,00
16:02:35	8	11.625,00
16:02:35	60	11.650,00
16:02:40	1	11.625,00
16:02:41	160	11.650,00
16:03:00	587	11.625,00
16:06:05	5	11.650,00
16:06:20	45	11.625,00
16:06:26	74	11.650,00
16:07:10	31	11.675,00
16:09:12	20	11.650,00
16:10:16	143	11.625,00
16:14:29	9	11.650,00
16:14:45	234	11.625,00
16:18:12	200	11.600,00
16:18:42	131	11.625,00
16:18:53	70	11.600,00
16:19:36	25	11.625,00
16:19:52	30	11.600,00
16:19:54	29	11.625,00
16:19:59	5	11.600,00
16:20:13	284	11.625,00
16:21:34	1	11.600,00
16:22:10	8	11.625,00
16:22:12	71	11.600,00
16:22:35	10	11.625,00
16:23:12	16	11.600,00
16:23:18	29	11.625,00
16:23:44	133	11.650,00
16:24:13	40	11.600,00
16:24:34	4	11.675,00
16:25:13	2	11.625,00
16:25:16	52	11.650,00
16:25:28	3	11.625,00
16:26:13	3	11.650,00
16:26:36	5	11.625,00
16:26:41	4	11.650,00
16:30:20	10	11.675,00
16:31:57	26	11.600,00
16:32:32	26	11.650,00
16:33:07	100	11.625,00
16:33:28	14	11.600,00
16:34:17	4	11.675,00
16:34:40	100	11.650,00
16:34:50	70	11.625,00
16:36:17	20	11.600,00
16:36:32	3	11.650,00
16:37:47	5	11.600,00
16:37:53	2	11.625,00
16:38:48	656	11.575,00
16:43:27	47	11.600,00
16:44:14	51	11.625,00
16:44:28	26	11.600,00
16:44:43	62	11.650,00
16:46:17	20	11.600,00
16:46:47	24	11.625,00
16:46:59	46	11.575,00
16:48:38	31	11.625,00
16:49:35	30	11.575,00
16:49:43	90	11.625,00
16:50:57	1	11.650,00
16:51:44	10	11.625,00
16:52:45	25	11.650,00
16:55:13	7	11.600,00
16:55:25	51	11.625,00
16:56:56	1	11.600,00
16:57:08	2	11.650,00
16:58:03	30	11.600,00
16:58:06	2	11.625,00
16:58:21	90	11.600,00
16:59:15	11	11.625,00
	P. Cierre	11.625,00
	70.995	11.527,599
	Inm.	c/a: 10.125,00
11:09:02	8	11.475,00
11:12:51	27	11.550,00
11:31:46	17	11.450,00
11:32:19	37	11.400,00
11:38:49	182	11.375,00
11:43:18	9	11.350,00
11:45:43	2	11.375,00
11:59:24	37	11.400,00
12:09:18	2	11.325,00
12:13:03	241	11.375,00
12:14:54	4	11.400,00
12:18:32	8	11.375,00
12:19:24	261	11.400,00
12:23:34	40	11.500,00
12:30:23	29	11.525,00
12:30:53	1	11.500,00
12:31:50	21	11.525,00
12:38:39	4	11.500,00
12:47:24	15	11.550,00
13:03:33	12	11.600,00
13:10:26	2	11.650,00
13:27:56	43	11.600,00
13:44:18	13	11.550,00
13:49:54	24	11.525,00
14:26:24	2	11.500,00
14:30:06	7	11.550,00
14:30:06	77	11.600,00
14:31:15	20	11.500,00
14:38:43	61	11.525,00
14:50:54	12	11.550,00
15:04:38	3	11.575,00
15:11:22	7	11.625,00
15:21:16	24	11.600,00
15:36:01	1	11.625,00
15:36:01	85	11.650,00
15:37:41	5	11.625,00
15:37:41	41	11.600,00
16:00:21	4	11.650,00
16:08:12	5	11.675,00
16:13:08	6	11.650,00
16:13:08	21	11.575,00
16:14:29	8	11.600,00
	P. Cierre	11.600,00
	1.428	11.468,943
	----------	
	n JDD	
	24hs.	c/a: 8,90
11:00:33	29	9,45
11:04:52	18	9,50
11:17:22	2	9,58
11:24:08	141	9,47
11:30:08	94	9,48
11:35:31	15	9,33
11:43:18	5	9,45
11:47:10	1	9,49
11:53:21	12	9,40
11:58:27	1	9,35
12:12:24	6	9,38
12:38:37	20	9,50
13:05:19	4	9,56
13:38:29	10	9,60
13:38:43	10	9,59
13:41:55	1.410	9,57
14:19:44	154	9,55
16:02:40	1	9,57
16:07:00	20	9,65
16:19:35	20	9,56
	P. Cierre	9,56
	1.973	9,551
	Inm.	c/a: 6,50
12:25:41	50	9,39
12:31:40	174	9,47
13:38:29	10	9,60
13:40:14	10	9,59
	P. Cierre	9,60
	244	9,464
	----------	
	n JMIA	
	24hs.	c/a: 5.820,00
11:00:08	1.400	5.840,00
11:02:03	25	5.860,00
11:02:44	24	5.940,00
11:02:44	28	5.950,00
11:07:05	4	5.890,00
11:07:50	20	5.940,00
11:08:52	10	5.920,00
11:08:54	105	5.890,00
11:09:04	95	5.860,00
11:10:51	1	5.920,00
11:12:00	2	5.940,00
11:13:05	10	5.920,00
11:13:27	8	5.940,00
11:13:42	1	5.950,00
11:14:17	25	5.940,00
11:14:20	114	5.920,00
11:14:41	89	5.880,00
11:14:49	20	5.930,00
11:14:51	121	5.880,00
11:15:06	1	5.870,00
11:18:38	16	5.880,00
11:18:50	24	5.930,00
11:18:50	57	5.940,00
11:18:50	168	5.950,00
11:19:24	28	5.880,00
11:19:24	274	5.870,00
11:19:24	295	5.860,00
11:24:23	19	5.920,00
11:24:24	22	5.930,00
11:24:45	4	5.940,00
11:26:18	43	5.900,00
11:26:44	1	5.890,00
11:27:10	8	5.940,00
11:28:20	6	5.890,00
11:28:20	24	5.880,00
11:28:26	58	5.940,00
11:29:35	20	5.890,00
11:29:37	20	5.880,00
11:29:59	1	5.890,00
11:30:32	233	5.880,00
11:34:16	1	5.860,00
11:34:26	5	5.880,00
11:39:08	21	5.860,00
11:47:57	13	5.880,00
11:48:51	1	5.870,00
11:50:00	10	5.860,00
11:50:35	5	5.880,00
11:53:25	55	5.860,00
11:57:18	50	5.880,00
11:57:25	171	5.860,00
12:03:31	142	5.850,00
12:06:35	762	5.840,00
12:07:51	9	5.850,00
12:08:42	1	5.830,00
12:09:15	74	5.880,00
12:09:53	15	5.890,00
12:09:53	99	5.900,00
12:09:53	97	5.920,00
12:10:48	16	5.910,00
12:12:05	2	5.860,00
12:12:24	160	5.890,00
12:12:27	2	5.910,00
12:14:17	4	5.920,00
12:14:17	644	5.910,00
12:14:18	624	5.920,00
12:14:25	100	5.930,00
12:14:33	1	5.920,00
12:14:41	197	5.930,00
12:14:41	732	5.940,00
12:15:06	1.568	5.950,00
12:15:42	1.082	5.940,00
12:15:43	68	5.950,00
12:15:59	536	5.960,00
12:16:34	200	5.970,00
12:16:45	9	5.960,00
12:17:08	1.004	5.980,00
12:17:59	320	5.990,00
12:18:46	300	6.000,00
12:19:22	16	6.010,00
12:19:23	25	6.040,00
12:19:24	15	6.010,00
12:19:40	810	6.000,00
12:20:39	78	6.050,00
12:21:23	40	6.030,00
12:21:27	10	6.020,00
12:21:46	30	6.010,00
12:22:31	2	6.050,00
12:23:40	615	6.040,00
12:24:24	13	6.050,00
12:24:36	3	6.040,00
12:24:40	258	6.050,00
12:25:01	7	6.040,00
12:25:09	6	6.050,00
12:25:10	98	6.020,00
12:25:15	10	6.050,00
12:25:31	1.031	6.010,00
12:25:33	45	6.040,00
12:25:33	285	6.010,00
12:25:44	49	6.040,00
12:25:45	19	6.010,00
12:25:48	4	6.040,00
12:25:48	24	6.010,00
12:25:58	1	6.040,00
12:26:00	11	6.010,00
12:26:25	2	6.040,00
12:26:29	2	6.010,00
12:26:36	25	6.030,00
12:26:40	87	6.000,00
12:26:50	15	6.030,00
12:26:50	52	6.040,00
12:26:50	10	6.050,00
12:26:56	5	6.020,00
12:26:57	51	6.050,00
12:27:32	11	6.020,00
12:27:33	20	6.010,00
12:27:39	40	6.030,00
12:27:39	10	6.040,00
12:27:39	11	6.010,00
12:27:39	43	6.020,00
12:27:45	61	6.040,00
12:27:46	7	6.010,00
12:27:46	31	6.000,00
12:28:47	16	6.030,00
12:28:50	16	5.980,00
12:28:51	111	6.030,00
12:28:59	36	6.000,00
12:29:05	25	6.030,00
12:29:20	47	6.000,00
12:29:20	1.222	5.980,00
12:29:48	47	6.030,00
12:30:02	100	6.040,00
12:32:20	72	6.050,00
12:33:33	30	6.040,00
12:33:38	281	6.050,00
12:33:50	7	6.060,00
12:34:11	1	6.050,00
12:34:11	16	6.040,00
12:34:12	296	6.060,00
12:35:39	100	6.090,00
12:35:53	398	6.100,00
12:36:42	180	6.120,00
12:36:49	12	6.100,00
12:36:58	16	6.130,00
12:37:01	334	6.120,00
12:37:04	80	6.100,00
12:37:04	178	6.110,00
12:37:04	20	6.120,00
12:37:06	163	6.090,00
12:37:10	12	6.120,00
12:37:12	74	6.130,00
12:37:12	116	6.150,00
12:37:18	56	6.140,00
12:37:18	36	6.120,00
12:37:18	53	6.140,00
12:37:18	515	6.150,00
12:37:19	2	6.140,00
12:37:20	53	6.100,00
12:37:50	19	6.140,00
12:37:50	130	6.150,00
12:37:53	18	6.190,00
12:37:53	132	6.200,00
12:38:17	202	6.190,00
12:38:17	49	6.200,00
12:38:25	3	6.190,00
12:38:25	4	6.200,00
12:38:27	12	6.190,00
12:38:50	67	6.200,00
12:38:50	6	6.190,00
12:38:53	1	6.150,00
12:39:04	148	6.200,00
12:39:24	66	6.190,00
12:39:28	248	6.200,00
12:39:40	15	6.280,00
12:39:47	39	6.200,00
12:39:48	173	6.190,00
12:39:49	35	6.200,00
12:40:08	5	6.230,00
12:40:08	40	6.240,00
12:40:08	31	6.280,00
12:40:08	160	6.200,00
12:40:11	20	6.270,00

VOLVER AL INICIO

12:40:11	59	6.280,00
12:40:15	21	6.270,00
12:40:20	42	6.280,00
12:40:23	2	6.200,00
12:40:26	15	6.280,00
12:40:31	23	6.200,00
12:40:45	73	6.230,00
12:41:04	57	6.210,00
12:41:16	170	6.290,00
12:41:29	15	6.210,00
12:41:54	4	6.270,00
12:42:13	193	6.240,00
12:42:17	10	6.280,00
12:42:23	1	6.240,00
12:42:35	10	6.280,00
12:42:35	20	6.290,00
12:42:45	26	6.250,00
12:42:49	59	6.260,00
12:42:50	19	6.290,00
12:42:59	320	6.250,00
12:43:00	4	6.230,00
12:43:04	43	6.280,00
12:43:09	38	6.290,00
12:43:09	14	6.220,00
12:43:09	26	6.230,00
12:43:26	1	6.220,00
12:43:26	4	6.210,00
12:43:30	1	6.230,00
12:43:31	10	6.210,00
12:43:33	118	6.230,00
12:43:33	923	6.210,00
12:43:37	8	6.200,00
12:43:37	14	6.230,00
12:43:46	372	6.200,00
12:43:46	36	6.280,00
12:43:46	28	6.290,00
12:43:46	17	6.210,00
12:43:46	24	6.220,00
12:44:57	9	6.210,00
12:44:57	41	6.200,00
12:45:03	4	6.210,00
12:45:05	200	6.280,00
12:45:39	2	6.200,00
12:46:25	9	6.220,00
12:46:25	31	6.280,00
12:46:47	4	6.220,00
12:46:47	76	6.280,00
12:47:19	179	6.270,00
12:49:03	60	6.210,00
12:49:18	15	6.250,00
12:49:24	571	6.200,00
12:49:38	78	6.250,00
12:50:24	36	6.200,00
12:50:37	2	6.240,00
12:50:45	6	6.200,00
12:50:52	22	6.240,00
12:51:13	757	6.250,00
12:51:25	11	6.240,00
12:51:31	2	6.200,00
12:51:31	47	6.190,00
12:51:33	9	6.240,00
12:51:33	11	6.250,00
12:51:52	284	6.200,00
12:51:52	1.260	6.190,00
12:51:53	6	6.230,00
12:52:05	5	6.200,00
12:52:05	95	6.190,00
12:52:20	17	6.220,00
12:52:20	8	6.230,00
12:52:31	4	6.240,00
12:52:31	389	6.250,00
12:52:41	2	6.220,00
12:53:36	4	6.210,00
12:53:46	3	6.200,00
12:53:47	240	6.240,00
12:53:47	124	6.220,00
12:53:50	29	6.200,00
12:53:52	95	6.190,00
12:54:47	175	6.200,00
12:55:04	526	6.210,00
12:55:48	58	6.250,00
12:57:09	30	6.210,00
12:57:16	316	6.250,00
12:58:39	7	6.220,00
12:58:39	3	6.210,00
12:58:42	42	6.220,00
12:58:47	215	6.210,00
12:58:58	344	6.220,00
12:59:42	1.048	6.250,00
13:00:58	5	6.240,00
13:00:58	477	6.250,00
13:02:44	3	6.230,00
13:02:55	10	6.240,00
13:03:07	4	6.220,00
13:03:07	20	6.210,00
13:03:31	20	6.230,00
13:03:31	489	6.240,00
13:03:31	864	6.250,00
13:03:31	21	6.260,00
13:03:31	81	6.270,00
13:03:31	346	6.280,00
13:03:31	864	6.290,00
13:03:31	1.302	6.300,00
13:03:31	11	6.320,00
13:03:31	359	6.330,00
13:03:31	50	6.360,00
13:03:31	1	6.380,00
13:03:31	246	6.400,00
13:03:31	146	6.450,00
13:07:04	245	6.250,00
13:07:12	24	6.290,00
13:07:17	193	6.250,00
13:07:38	3	6.320,00
13:07:46	23	6.300,00
13:08:14	61	6.250,00
13:08:57	27	6.240,00
13:08:59	84	6.230,00
13:09:17	71	6.220,00
13:09:28	384	6.260,00
13:10:23	187	6.210,00
13:10:26	100	6.260,00
13:10:34	344	6.200,00
13:12:15	1.516	6.250,00
13:13:41	3	6.260,00
13:14:08	200	6.250,00
13:14:34	101	6.190,00
13:14:34	53	6.180,00
13:14:53	172	6.250,00
13:15:39	48	6.200,00
13:15:39	48	6.180,00
13:15:42	6	6.200,00
13:15:42	4	6.250,00
13:15:43	12	6.180,00
13:15:50	262	6.170,00
13:16:56	1	6.180,00
13:17:03	20	6.170,00
13:17:11	20	6.180,00
13:17:16	20	6.170,00
13:17:17	22	6.180,00
13:17:29	12	6.170,00
13:17:30	4	6.180,00
13:17:30	335	6.170,00
13:17:30	317	6.160,00
13:17:49	40	6.240,00
13:17:49	60	6.250,00
13:17:49	39	6.160,00
13:17:49	37	6.150,00
13:17:53	132	6.160,00
13:18:59	30	6.170,00
13:19:11	4	6.220,00
13:19:11	136	6.250,00
13:19:16	24	6.160,00
13:19:32	497	6.150,00
13:20:24	4	6.220,00
13:20:34	66	6.200,00
13:20:34	20	6.220,00
13:20:34	157	6.230,00
13:20:44	60	6.160,00
13:21:06	56	6.240,00
13:21:21	18	6.150,00
13:21:21	7	6.140,00
13:21:23	14	6.160,00
13:21:52	21	6.140,00
13:21:52	14	6.130,00
13:21:52	115	6.120,00
13:22:20	6	6.190,00
13:23:21	80	6.140,00
13:23:49	55	6.130,00
13:23:58	700	6.150,00
13:26:41	10	6.130,00
13:26:41	45	6.120,00
13:27:01	20	6.150,00
13:27:19	24	6.170,00
13:27:19	18	6.180,00
13:27:19	52	6.190,00
13:28:22	22	6.160,00
13:28:31	121	6.190,00
13:29:35	16	6.160,00
13:29:42	31	6.150,00
13:31:00	20	6.190,00
13:32:13	33	6.200,00
13:32:13	5	6.210,00
13:32:13	62	6.240,00
13:32:29	4	6.190,00
13:32:55	7	6.240,00
13:33:00	17	6.230,00
13:33:23	6	6.250,00
13:33:39	10	6.200,00
13:34:18	77	6.250,00
13:35:02	477	6.200,00
13:35:03	104	6.250,00
13:35:06	29	6.200,00
13:35:06	104	6.190,00
13:35:09	20	6.180,00
13:35:09	300	6.250,00
13:35:13	40	6.200,00
13:35:18	6	6.180,00
13:35:21	10	6.260,00
13:36:15	25	6.250,00
13:36:30	5	6.180,00
13:37:04	4	6.190,00
13:37:24	134	6.250,00
13:38:10	1	6.240,00
13:38:10	324	6.250,00
13:41:04	13	6.210,00
13:41:06	5	6.250,00
13:41:12	22	6.210,00
13:41:16	1.101	6.200,00
13:41:29	7	6.190,00
13:42:12	12	6.240,00
13:42:47	1	6.180,00
13:43:53	220	6.200,00
13:45:24	20	6.230,00
13:45:24	63	6.240,00
13:45:34	55	6.230,00
13:45:34	55	6.210,00
13:45:34	7	6.200,00
13:45:56	26	6.240,00
13:47:55	28	6.210,00
13:48:12	33	6.200,00
13:48:19	11	6.240,00
13:48:22	11	6.210,00
13:49:03	1	6.240,00
13:49:03	1	6.210,00
13:49:12	36	6.240,00
13:49:12	264	6.250,00
13:49:12	20	6.210,00
13:49:59	471	6.250,00
13:53:31	29	6.210,00
13:53:50	48	6.200,00
13:53:56	29	6.240,00
13:55:27	20	6.200,00
13:55:28	35	6.210,00
13:55:49	271	6.230,00
13:56:46	10	6.200,00
13:57:04	80	6.240,00
13:57:11	40	6.200,00
13:57:17	21	6.210,00
13:57:34	47	6.190,00
13:58:10	15	6.220,00
13:58:17	212	6.180,00
13:58:31	25	6.200,00
13:58:41	2	6.150,00
13:58:53	10	6.230,00
13:58:53	4	6.240,00
13:58:53	36	6.250,00
13:59:04	15	6.240,00
13:59:45	10	6.200,00
13:59:45	198	6.230,00
13:59:48	40	6.200,00
14:00:03	2	6.230,00
14:00:03	5	6.250,00
14:00:22	54	6.180,00
14:00:33	40	6.240,00
14:01:44	5	6.200,00
14:01:44	33	6.230,00
14:05:05	8	6.180,00
14:05:05	68	6.170,00
14:05:05	274	6.160,00
14:05:52	1	6.220,00
14:06:23	41	6.170,00
14:08:16	150	6.200,00
14:08:33	3.000	6.170,00
14:09:37	2	6.220,00
14:10:15	2	6.150,00
14:10:39	12	6.210,00
14:11:53	9	6.180,00
14:12:42	70	6.160,00
14:12:46	8	6.180,00
14:13:45	239	6.150,00
14:14:21	53	6.160,00
14:17:06	75	6.180,00
14:18:20	177	6.160,00
14:18:21	113	6.150,00
14:19:01	15	6.170,00
14:19:09	1	6.130,00
14:19:35	69	6.120,00
14:19:35	13	6.130,00
14:19:36	181	6.110,00
14:19:41	2	6.120,00
14:20:38	2	6.110,00
14:21:18	36	6.120,00
14:21:18	38	6.160,00
14:21:33	10	6.110,00
14:23:12	1	6.150,00
14:23:12	1	6.160,00
14:23:12	98	6.170,00
14:24:08	5	6.150,00
14:24:45	5	6.120,00
14:24:48	623	6.110,00
14:24:53	221	6.100,00
14:27:06	65	6.120,00
14:27:27	3.300	6.110,00
14:30:22	99	6.120,00
14:32:21	3	6.140,00
14:32:56	63	6.130,00
14:34:25	34	6.160,00
14:36:13	84	6.150,00
14:36:19	1	6.120,00
14:36:28	10	6.160,00
14:36:28	9	6.170,00
14:36:52	10	6.150,00
14:37:35	38	6.170,00
14:38:15	48	6.160,00
14:39:29	7	6.150,00
14:40:37	92	6.170,00
14:40:37	345	6.180,00
14:40:56	150	6.150,00
14:41:30	9	6.180,00
14:44:48	110	6.170,00
14:45:41	302	6.180,00
14:46:53	35	6.200,00
14:46:53	26	6.220,00
14:46:53	45	6.230,00
14:46:53	23	6.250,00
14:46:53	126	6.260,00
14:47:39	6	6.250,00
14:48:15	10	6.200,00
14:48:38	148	6.190,00
14:48:55	4	6.250,00
14:49:25	56	6.190,00
14:49:27	10	6.240,00
14:49:33	1	6.180,00
14:49:48	28	6.230,00
14:49:48	110	6.240,00
14:49:48	40	6.250,00
14:49:48	69	6.260,00
14:49:48	241	6.270,00
14:49:48	656	6.280,00
14:49:48	284	6.290,00
14:49:48	1.172	6.300,00
14:50:08	125	6.190,00
14:50:21	5	6.180,00
14:50:24	1	6.230,00
14:50:39	54	6.180,00
14:50:40	80	6.190,00
14:51:37	97	6.200,00
14:51:53	2	6.170,00
14:52:42	119	6.180,00
14:53:33	37	6.170,00
14:53:33	134	6.160,00
14:53:33	21	6.150,00
14:54:08	485	6.200,00
14:54:08	36	6.180,00
14:54:18	4	6.200,00
14:54:18	246	6.210,00
14:54:41	84	6.180,00
14:54:45	11	6.210,00
14:54:45	11	6.180,00
14:56:29	33	6.170,00
14:56:30	136	6.160,00
14:57:03	7	6.230,00
14:57:03	293	6.270,00
14:57:37	4	6.220,00
14:58:27	4	6.210,00
14:58:27	11	6.220,00
14:59:18	39	6.160,00
14:59:21	2	6.220,00
14:59:45	39	6.160,00
15:00:01	4	6.220,00
15:00:31	100	6.150,00
15:01:04	16	6.200,00
15:01:29	64	6.220,00
15:01:29	52	6.230,00
15:01:36	2	6.160,00
15:01:37	21	6.150,00
15:01:37	76	6.140,00
15:01:55	100	6.160,00
15:03:06	20	6.210,00
15:03:19	1	6.150,00
15:03:24	322	6.210,00
15:03:41	4	6.160,00
15:03:43	2	6.150,00
15:03:52	2	6.210,00
15:04:52	2	6.220,00
15:05:04	72	6.210,00
15:06:57	939	6.220,00
15:07:08	100	6.230,00
15:07:32	51	6.210,00
15:07:55	25	6.180,00
15:07:58	100	6.210,00
15:08:37	15	6.180,00
15:09:20	25	6.190,00
15:09:25	7	6.170,00
15:10:05	18	6.190,00
15:10:16	50	6.170,00
15:10:40	71	6.210,00
15:11:03	1	6.170,00
15:11:27	183	6.190,00
15:11:52	90	6.200,00
15:13:57	9	6.220,00
15:14:17	4	6.200,00
15:14:19	91	6.220,00
15:16:31	592	6.230,00
15:18:14	50	6.220,00
15:18:15	194	6.230,00
15:19:55	1	6.220,00
15:20:16	652	6.230,00
15:21:04	30	6.220,00
15:21:28	11	6.230,00
15:21:55	43	6.250,00
15:21:55	142	6.260,00
15:22:10	15	6.250,00
15:22:28	20	6.260,00
15:22:30	12	6.250,00
15:22:48	48	6.260,00
15:23:14	13	6.280,00
15:23:14	7	6.290,00
15:23:55	10	6.280,00
15:23:57	10	6.260,00
15:23:58	13	6.280,00
15:23:58	8	6.290,00
15:24:56	5	6.280,00
15:24:56	11	6.260,00
15:24:59	52	6.290,00
15:25:21	270	6.280,00
15:26:09	154	6.270,00
15:27:27	107	6.280,00
15:27:55	100	6.270,00
15:28:04	821	6.280,00
15:28:50	120	6.270,00
15:29:00	300	6.280,00
15:30:06	18	6.260,00
15:30:11	72	6.280,00
15:30:57	30	6.270,00
15:31:06	81	6.260,00
15:31:28	2	6.270,00
15:32:21	201	6.280,00
15:33:49	10	6.270,00
15:34:13	400	6.280,00
15:35:06	100	6.270,00
15:35:10	153	6.280,00
15:36:03	100	6.270,00
15:37:05	495	6.280,00
15:37:31	19	6.290,00
15:37:31	54	6.300,00
15:38:02	10	6.280,00
15:38:05	1.220	6.300,00
15:39:35	37	6.320,00
15:40:00	373	6.310,00
15:40:28	27	6.330,00
15:40:53	2	6.310,00
15:41:25	241	6.330,00
15:42:36	15	6.320,00
15:42:39	32	6.330,00
15:42:42	11	6.340,00
15:42:42	10	6.320,00
15:43:02	5	6.330,00
15:43:02	2	6.340,00
15:43:05	30	6.330,00
15:43:09	1.932	6.350,00
15:43:10	18	6.330,00
15:43:10	37	6.320,00
15:43:10	210	6.350,00
15:43:37	20	6.370,00
15:43:43	33	6.350,00
15:43:51	40	6.390,00
15:44:02	30	6.400,00
15:44:02	61	6.420,00
15:44:02	134	6.450,00
15:44:03	177	6.390,00
15:44:03	31	6.380,00
15:44:13	75	6.450,00
15:44:25	168	6.390,00
15:44:35	4	6.450,00
15:44:48	2	6.440,00
15:44:48	35	6.450,00
15:45:01	107	6.370,00
15:45:09	23	6.350,00
15:45:35	74	6.330,00
15:45:35	332	6.310,00
15:45:35	44	6.320,00
15:45:41	83	6.350,00
15:45:41	12	6.440,00
15:45:58	769	6.340,00
15:46:07	36	6.420,00
15:46:16	18	6.430,00
15:47:04	3	6.400,00
15:47:14	82	6.340,00
15:47:19	60	6.380,00
15:47:19	87	6.400,00
15:47:19	9	6.420,00
15:47:43	10	6.350,00
15:47:46	3	6.420,00
15:47:46	2	6.340,00
15:47:51	100	6.400,00
15:47:52	140	6.340,00
15:47:52	2	6.330,00
15:47:52	45	6.340,00
15:47:54	98	6.330,00
15:48:01	4	6.340,00
15:48:01	171	6.350,00
15:48:01	16	6.410,00
15:48:23	70	6.350,00
15:48:25	19	6.410,00
15:48:31	1	6.330,00
15:48:35	58	6.400,00
15:48:39	6	6.410,00
15:48:39	14	6.340,00
15:48:46	19	6.410,00
15:48:47	19	6.340,00
15:48:52	70	6.400,00
15:49:02	65	6.340,00
15:49:17	22	6.400,00
15:49:17	19	6.340,00
15:49:17	121	6.350,00
15:50:02	6	6.400,00
15:50:07	187	6.350,00
15:50:26	2	6.340,00
15:50:32	1	6.390,00
15:50:32	5	6.340,00
15:50:34	10	6.350,00
15:50:41	2	6.340,00
15:50:47	2	6.350,00
15:50:55	15	6.340,00
15:51:03	2	6.350,00
15:51:03	52	6.390,00
15:51:05	40	6.340,00
15:51:22	253	6.330,00
15:51:26	1	6.350,00
15:51:41	31	6.330,00
15:51:52	39	6.350,00
15:52:37	39	6.370,00
15:53:49	45	6.380,00
15:54:18	20	6.370,00
15:54:20	301	6.360,00
15:54:29	35	6.380,00
15:55:24	2	6.370,00
15:55:24	34	6.380,00
15:55:28	10	6.350,00
15:55:57	70	6.360,00
15:56:18	2	6.370,00
15:56:18	18	6.380,00
15:56:37	72	6.370,00
15:57:19	86	6.350,00
15:57:22	518	6.370,00
15:57:26	1.742	6.380,00
15:58:01	767	6.400,00
15:58:02	10	6.370,00
15:58:22	10	6.390,00
15:58:25	200	6.410,00
15:58:25	43	6.390,00
15:59:03	100	6.410,00
15:59:04	125	6.420,00
15:59:09	1	6.380,00
15:59:10	5	6.400,00
15:59:26	23	6.390,00
15:59:37	5	6.380,00
15:59:41	22	6.410,00
15:59:43	108	6.380,00
15:59:46	14	6.410,00
16:00:02	31	6.370,00
16:00:03	7	6.360,00
16:00:04	34	6.380,00
16:00:39	238	6.410,00
16:00:40	36	6.360,00
16:00:55	30	6.380,00
16:01:08	3	6.350,00
16:01:16	8	6.400,00
16:01:19	21	6.410,00
16:01:35	8	6.350,00
16:01:43	12	6.400,00
16:01:43	19	6.390,00
16:01:53	13	6.400,00
16:01:53	67	6.410,00
16:02:20	25	6.420,00
16:02:42	15	6.400,00
16:02:42	59	6.370,00
16:02:45	200	6.420,00
16:02:45	20	6.370,00
16:02:59	40	6.410,00
16:03:11	47	6.420,00
16:03:24	78	6.410,00
16:04:01	13	6.380,00
16:04:01	55	6.370,00
16:04:01	212	6.360,00
16:04:36	4	6.370,00
16:04:41	10	6.390,00
16:04:43	5	6.400,00
16:04:43	466	6.410,00
16:05:42	5	6.390,00
16:06:05	7	6.410,00
16:06:05	450	6.420,00
16:06:05	13	6.430,00
16:06:05	1	6.440,00
16:06:05	622	6.450,00
16:06:19	3	6.430,00
16:06:22	129	6.440,00
16:07:21	6	6.430,00
16:07:22	1	6.440,00
16:07:35	28	6.430,00
16:07:54	314	6.440,00
16:08:00	30	6.450,00
16:08:08	154	6.440,00
16:08:25	248	6.430,00
16:08:44	106	6.420,00
16:08:46	1.433	6.430,00
16:09:03	56	6.440,00
16:09:04	359	6.450,00
16:09:10	3	6.470,00
16:09:11	16	6.430,00
16:09:34	2	6.440,00
16:09:53	37	6.480,00
16:10:05	11	6.450,00
16:10:10	37	6.480,00
16:10:10	85	6.490,00
16:10:20	2	6.480,00
16:10:31	49	6.450,00
16:11:07	475	6.480,00
16:12:25	7	6.460,00
16:12:28	75	6.470,00
16:12:46	16	6.490,00
16:12:47	58	6.450,00
16:12:47	4	6.440,00
16:12:49	20	6.480,00
16:12:49	230	6.490,00
16:12:55	20	6.480,00
16:12:55	67	6.490,00
16:13:05	44	6.460,00
16:13:11	10	6.450,00

VOLVER AL INICIO

16:13:22	48	6.490,00
16:13:27	396	6.440,00
16:13:34	30	6.430,00
16:14:08	23	6.480,00
16:14:17	230	6.440,00
16:14:53	10	6.480,00
16:15:03	4	6.420,00
16:15:25	2	6.480,00
16:15:27	10	6.440,00
16:15:39	84	6.480,00
16:16:19	318	6.450,00
16:16:49	36	6.440,00
16:16:53	20	6.470,00
16:17:23	5	6.460,00
16:17:23	10	6.470,00
16:17:27	626	6.440,00
16:17:35	354	6.430,00
16:17:54	1.937	6.460,00
16:17:56	20	6.450,00
16:18:04	20	6.460,00
16:18:10	23	6.440,00
16:18:10	38	6.430,00
16:18:33	201	6.460,00
16:19:14	5	6.450,00
16:19:18	31	6.460,00
16:19:57	3	6.450,00
16:20:03	29	6.460,00
16:20:57	142	6.450,00
16:21:19	51	6.440,00
16:21:20	56	6.450,00
16:21:26	107	6.430,00
16:21:26	31	6.450,00
16:21:53	15	6.430,00
16:21:53	95	6.420,00
16:21:55	1	6.450,00
16:22:06	80	6.430,00
16:22:27	26	6.440,00
16:22:27	233	6.450,00
16:23:21	34	6.430,00
16:23:21	43	6.420,00
16:23:24	28	6.450,00
16:24:07	11	6.430,00
16:24:28	92	6.450,00
16:24:52	100	6.440,00
16:25:51	6	6.450,00
16:26:01	12	6.440,00
16:26:02	250	6.450,00
16:26:50	144	6.460,00
16:27:52	80	6.470,00
16:28:00	300	6.450,00
16:28:11	62	6.470,00
16:28:11	135	6.480,00
16:28:11	381	6.490,00
16:28:43	18	6.460,00
16:28:43	52	6.440,00
16:29:04	44	6.460,00
16:29:31	60	6.480,00
16:30:24	456	6.460,00
16:30:27	22	6.480,00
16:30:50	30	6.460,00
16:30:55	3	6.440,00
16:31:18	14	6.460,00
16:31:18	67	6.470,00
16:31:21	168	6.480,00
16:31:36	30	6.490,00
16:31:41	79	6.480,00
16:31:52	124	6.490,00
16:32:04	60	6.460,00
16:32:09	44	6.480,00
16:32:11	118	6.490,00
16:32:17	46	6.440,00
16:32:29	25	6.490,00
16:32:33	25	6.480,00
16:32:34	6	6.490,00
16:32:35	4	6.450,00
16:32:37	10	6.490,00
16:32:40	4	6.480,00
16:32:40	340	6.490,00
16:32:51	20	6.480,00
16:32:51	40	6.460,00
16:32:52	103	6.490,00
16:32:53	9	6.460,00
16:32:55	19	6.490,00
16:33:13	526	6.480,00
16:33:25	553	6.490,00
16:34:13	285	6.480,00
16:34:17	159	6.490,00
16:34:27	126	6.480,00
16:34:29	53	6.490,00
16:34:36	5	6.480,00
16:34:36	40	6.460,00
16:34:37	115	6.490,00
16:34:57	60	6.480,00
16:35:25	22	6.490,00
16:35:25	20	6.480,00
16:35:26	27	6.470,00
16:35:26	74	6.490,00
16:35:41	56	6.460,00
16:35:41	15	6.450,00
16:35:44	16	6.490,00
16:35:49	10	6.470,00
16:35:54	585	6.490,00
16:37:02	20	6.500,00
16:37:08	46	6.490,00
16:37:08	154	6.500,00
16:37:24	15	6.490,00
16:37:28	217	6.500,00
16:37:45	5	6.490,00
16:37:51	1.135	6.500,00
16:38:39	2	6.540,00
16:38:39	53	6.550,00
16:38:54	40	6.540,00
16:39:04	14	6.550,00
16:39:06	15	6.540,00
16:39:07	161	6.550,00
16:39:17	29	6.510,00
16:39:18	385	6.550,00
16:40:27	29	6.540,00
16:40:27	1.758	6.550,00
16:41:58	3	6.540,00
16:42:09	367	6.530,00
16:42:29	1	6.520,00
16:42:29	5	6.530,00
16:42:32	93	6.520,00
16:42:34	100	6.530,00
16:42:49	2	6.520,00
16:42:52	28	6.530,00
16:42:58	45	6.540,00
16:43:10	330	6.530,00
16:43:55	546	6.520,00
16:44:06	229	6.510,00
16:44:17	67	6.530,00
16:44:21	194	6.520,00
16:44:31	10	6.510,00
16:44:31	94	6.520,00
16:44:47	48	6.510,00
16:44:57	762	6.500,00
16:45:36	280	6.490,00
16:45:37	4	6.500,00
16:45:43	47	6.510,00
16:46:11	11	6.500,00
16:46:11	82	6.510,00
16:46:24	7	6.500,00
16:46:26	59	6.510,00
16:46:30	37	6.520,00
16:46:58	68	6.510,00
16:47:14	50	6.500,00
16:47:15	83	6.510,00
16:47:34	475	6.500,00
16:47:50	30	6.490,00
16:47:55	34	6.500,00
16:48:05	30	6.490,00
16:48:07	201	6.500,00
16:48:20	82	6.490,00
16:48:29	330	6.500,00
16:48:51	1	6.490,00
16:48:53	209	6.500,00
16:48:56	2	6.490,00
16:48:56	748	6.500,00
16:49:20	29	6.490,00
16:49:26	19	6.500,00
16:49:30	15	6.490,00
16:49:37	300	6.500,00
16:49:40	30	6.490,00
16:49:51	1	6.500,00
16:49:51	10	6.490,00
16:49:53	1.048	6.500,00
16:51:17	60	6.490,00
16:51:18	4	6.500,00
16:51:19	100	6.490,00
16:51:21	15	6.500,00
16:51:36	50	6.490,00
16:51:39	778	6.500,00
16:52:12	80	6.490,00
16:52:12	268	6.500,00
16:52:33	15	6.490,00
16:52:36	5	6.500,00
16:52:40	80	6.490,00
16:52:43	815	6.500,00
16:53:24	7	6.490,00
16:53:26	20	6.500,00
16:53:28	20	6.490,00
16:53:28	217	6.500,00
16:53:58	72	6.490,00
16:54:00	129	6.500,00
16:54:15	8	6.490,00
16:54:15	18	6.480,00
16:54:18	336	6.500,00
16:54:46	38	6.490,00
16:54:46	14	6.480,00
16:54:49	500	6.500,00
16:55:37	7	6.490,00
16:55:47	300	6.500,00
16:56:04	5	6.490,00
16:56:05	168	6.500,00
16:56:11	34	6.490,00
16:56:18	34	6.500,00
16:56:18	680	6.490,00
16:57:20	53	6.500,00
16:57:43	5	6.490,00
16:57:43	70	6.500,00
16:57:53	10	6.490,00
16:58:04	101	6.500,00
16:58:08	30	6.490,00
16:58:08	988	6.500,00
16:58:46	92	6.510,00
16:58:56	60	6.500,00
16:58:59	18	6.510,00
16:59:05	17	6.500,00
16:59:05	370	6.510,00
16:59:42	18	6.520,00
16:59:42	22	6.530,00
16:59:49	1	6.510,00
16:59:59	10	6.520,00
16:59:59	9	6.530,00
	P. Cierre	6.500,00
	125.348	6.266,813
	Inm.	c/a: 5.840,00
11:08:52	21	5.900,00
11:09:02	190	5.870,00
11:14:17	53	5.920,00
11:14:29	30	5.930,00
11:14:39	178	5.900,00
11:14:49	44	5.910,00
11:15:00	20	5.870,00
11:15:04	102	5.860,00
11:22:13	10	5.900,00
11:29:35	42	5.870,00
11:50:35	5	5.890,00
11:55:26	37	5.860,00
11:55:37	1	5.840,00
12:04:39	122	5.860,00
12:06:51	6	5.840,00
12:10:48	16	5.860,00
12:11:59	239	5.870,00
12:14:17	628	5.890,00
12:15:07	1.254	5.920,00
12:16:33	19	5.940,00
12:17:08	1.000	5.950,00
12:19:23	61	6.000,00
12:27:39	4	6.020,00
12:27:46	4	5.990,00
12:36:46	867	6.090,00
12:37:18	36	6.100,00
12:37:18	163	6.120,00
12:37:50	18	6.130,00
12:37:53	220	6.150,00
12:38:50	6	6.190,00
12:38:50	93	6.200,00
12:40:11	41	6.190,00
12:45:07	17	6.250,00
12:49:27	4	6.200,00
12:52:20	17	6.180,00
12:53:47	124	6.200,00
12:55:34	3	6.230,00
12:57:09	20	6.220,00
12:57:29	37	6.230,00
12:57:58	234	6.250,00
12:58:39	7	6.220,00
13:09:59	5	6.260,00
13:10:23	25	6.210,00
13:10:36	25	6.200,00
13:15:39	6	6.180,00
13:15:39	6	6.170,00
13:15:43	4	6.200,00
13:17:11	36	6.180,00
13:18:37	6	6.170,00
13:18:45	4	6.200,00
13:20:34	107	6.230,00
13:45:34	7	6.210,00
13:50:22	5	6.240,00
13:53:56	100	6.200,00
13:59:04	15	6.210,00
14:00:23	10	6.200,00
14:12:46	1	6.180,00
14:13:19	54	6.140,00
14:24:45	8	6.100,00
14:24:51	862	6.090,00
14:50:21	5	6.160,00
15:01:36	64	6.140,00
15:03:41	2	6.190,00
15:06:57	590	6.200,00
15:08:06	5	6.210,00
15:09:25	7	6.150,00
15:18:15	21	6.220,00
15:22:28	72	6.240,00
15:23:14	13	6.250,00
15:23:55	30	6.260,00
15:25:54	42	6.270,00
15:39:53	287	6.290,00
15:40:16	14	6.300,00
15:43:10	358	6.320,00
15:47:52	98	6.380,00
15:47:52	2	6.310,00
15:48:01	138	6.380,00
16:01:35	8	6.330,00
16:05:14	160	6.410,00
16:08:08	228	6.420,00
16:16:59	30	6.470,00
16:21:19	53	6.420,00
16:21:19	19	6.410,00
16:22:50	1	6.460,00
16:26:01	12	6.420,00
16:28:50	11	6.470,00
	P. Cierre	6.420,00
	9.549	6.079,754
	n JMIAD	
	24hs.	c/a: 4,865
11:30:32	1	4,825
12:08:18	10	4,82
12:13:16	112	4,86
12:27:52	14	4,93
12:30:02	1	4,98
12:30:47	9	5,07
12:35:09	203	4,98
12:37:15	193	5,04
12:37:18	54	5,05
12:38:00	86	5,07
12:38:27	6	5,08
12:38:40	445	5,07
12:38:50	96	5,08
12:39:24	66	5,09
12:40:10	47	5,10
12:42:13	193	5,13
12:49:54	10	5,16
13:03:07	165	5,10
13:24:59	286	5,05
15:08:11	10	5,13
15:23:55	3	5,16
15:24:33	18	5,17
15:24:33	13	5,18
15:38:02	10	5,16
15:39:20	37	5,18
15:42:36	11	5,20
15:48:39	40	5,31
15:50:14	100	5,29
15:53:49	18	5,28
15:55:28	10	5,23
16:09:11	16	5,30
16:16:19	1	5,37
16:17:32	2	5,29
16:31:41	9	5,33
16:32:33	311	5,32
16:34:12	200	5,34
16:35:41	71	5,30
16:36:54	10	5,35
16:36:54	101	5,37
16:39:50	35	5,39
16:40:13	20	5,38
16:40:13	193	5,39
16:41:35	11	5,40
16:41:35	10	5,43
16:41:36	156	5,39
16:45:25	21	5,37
16:45:52	43	5,40
16:52:33	4	5,37
16:56:06	294	5,39
	P. Cierre	5,39
	3.775	5,189
	Inm.	c/a: 4,94
12:33:45	6	5,00
12:40:08	160	5,09
12:41:04	50	5,10
13:15:50	86	5,11
13:26:07	113	5,03
15:57:19	86	5,23
	P. Cierre	5,23
	501	5,104
	n JNJ	
	24hs.	c/a: 13.150,00
11:00:18	15	13.400,00
11:00:22	3	12.925,00
11:03:28	115	13.150,00
11:08:52	43	13.125,00
11:11:43	2	13.100,00
11:11:51	12	13.175,00
11:13:48	1	13.100,00
11:15:11	17	13.200,00
11:15:29	15	13.100,00
11:15:51	4	13.200,00
11:16:35	133	13.100,00
11:22:07	20	13.175,00
11:22:13	9	13.100,00
11:22:25	5	13.175,00
11:23:19	115	13.100,00
11:24:51	2	13.125,00
11:24:57	82	13.100,00
11:26:53	6	13.150,00
11:32:04	2	13.125,00
11:32:52	2	13.200,00
11:34:39	19	13.125,00
11:38:12	27	13.100,00
11:40:05	1	13.175,00
11:40:24	22	13.100,00
11:42:05	14	13.175,00
11:47:50	95	13.100,00
11:49:25	3	13.175,00
11:51:26	26	13.100,00
11:54:12	9	13.125,00
11:55:46	183	13.175,00
11:56:16	59	13.150,00
11:57:13	2	13.175,00
11:58:52	91	13.150,00
11:59:15	33	13.175,00
12:01:58	181	13.200,00
12:09:13	6	13.150,00
12:10:03	59	13.200,00
12:10:58	28	13.150,00
12:16:26	11	13.200,00
12:17:14	4	13.150,00
12:23:44	1	13.175,00
12:26:12	5	13.250,00
12:35:10	210	13.200,00
12:38:15	5	13.250,00
12:38:49	4	13.175,00
12:39:26	1	13.250,00
12:40:37	4	13.225,00
12:41:50	63	13.150,00
12:45:09	1	13.175,00
12:50:07	94	13.225,00
12:52:28	6	13.150,00
12:56:12	33	13.175,00
12:58:13	28	13.150,00
13:00:28	14	13.175,00
13:01:14	1	13.150,00
13:02:45	2	13.175,00
13:04:58	4	13.150,00
13:06:16	91	13.175,00
13:12:24	13	13.150,00
13:15:37	18	13.200,00
13:19:41	98	13.150,00
13:21:19	2	13.225,00
13:22:12	27	13.150,00
13:29:21	25	13.200,00
13:33:39	119	13.225,00
13:37:55	37	13.125,00
13:45:50	1	13.225,00
13:46:30	1	13.125,00
13:48:08	30	13.225,00
13:49:26	8	13.200,00
13:54:01	111	13.125,00
13:55:27	18	13.225,00
13:56:15	1	13.125,00
14:02:54	12	13.225,00
14:11:50	5	13.200,00
14:13:42	31	13.125,00
14:27:43	1	13.200,00
14:28:04	51	13.150,00
14:30:11	1	13.200,00
14:30:11	57	13.225,00
14:31:00	352	13.150,00
14:37:16	1	13.225,00
14:37:21	1	13.150,00
14:37:54	1	13.175,00
14:38:35	9	13.150,00
14:39:08	1	13.225,00
14:39:29	1	13.150,00
14:39:57	5	13.225,00
14:42:48	1	13.200,00
14:45:50	4	13.150,00
14:47:24	19	13.225,00
14:57:28	18	13.150,00
15:06:07	6	13.250,00
15:13:53	2	13.175,00
15:14:11	18	13.250,00
15:15:27	2	13.200,00
15:21:47	28	13.250,00
15:28:12	97	13.175,00
15:31:27	12	13.150,00
15:33:38	25	13.225,00
15:33:52	14	13.175,00
15:43:18	8	13.150,00
15:49:29	4	13.200,00
15:55:48	33	13.150,00
15:59:23	18	13.200,00
15:59:40	2	13.225,00
16:01:11	2	13.175,00
16:01:14	3	13.225,00
16:02:54	37	13.200,00
16:03:00	129	13.175,00
16:03:11	2	13.225,00
16:05:13	33	13.200,00
16:05:59	5	13.150,00
16:15:14	8	13.175,00
16:16:29	72	13.200,00
16:19:42	3	13.175,00
16:23:46	1	13.150,00
16:23:50	8	13.175,00
16:24:27	83	13.150,00
16:45:42	2	13.200,00
16:46:38	42	13.175,00
16:49:21	1	13.150,00
16:53:50	2	13.200,00
16:56:13	6	13.225,00
16:56:57	64	13.175,00
16:58:06	90	13.225,00
16:58:07	17	13.250,00
	P. Cierre	13.200,00
	3.970	13.167,764
	Inm.	c/a: 13.200,00
11:04:29	24	13.100,00
11:15:29	15	13.050,00
11:23:53	15	13.075,00
11:25:40	1	13.050,00
11:44:21	1	13.200,00
11:46:04	10	13.150,00
11:47:50	1	13.125,00
11:47:50	20	13.050,00
11:54:38	3	13.200,00
12:03:46	3	13.150,00
12:03:53	3	13.200,00
12:10:58	8	13.100,00
12:26:12	9	13.200,00
12:40:37	4	13.250,00
12:51:24	1	13.100,00
12:51:43	74	13.250,00
12:56:45	4	13.100,00
14:21:07	5	13.150,00
14:25:23	4	13.100,00
14:27:43	1	13.150,00
14:28:04	51	13.125,00
14:30:11	1	13.150,00
14:36:12	24	13.100,00
14:37:16	1	13.250,00
14:37:54	1	13.200,00
14:39:08	1	13.250,00
15:04:53	5	13.100,00
15:10:24	18	13.250,00
	P. Cierre	13.250,00
	308	13.153,653
	n JNJD	
	24hs.	c/a: 11,10
11:34:36	2	11,00
11:52:14	5	10,80
12:10:30	32	10,95
12:22:58	9	10,80
12:23:32	11	10,95
12:38:49	4	10,85
12:38:49	21	10,80
13:55:27	18	10,95
14:12:57	1	11,00
14:38:35	9	10,80
14:47:24	18	10,95
15:57:00	30	11,00
15:57:00	2	11,05
15:57:00	20	11,10
15:57:00	127	11,20
16:16:23	2	10,95
16:16:23	24	10,90
	P. Cierre	10,90
	335	11,035
	Inm.	c/a: 11,20
11:51:26	32	10,80
13:17:59	29	10,90
14:13:42	30	10,80
15:21:21	11	10,90
15:21:47	21	10,95
15:21:47	3	11,15
15:35:23	2	11,30
	P. Cierre	11,30
	128	10,872
	n JPM	
	24hs.	c/a: 17.200,00
11:00:00	4	16.650,00
11:03:11	57	17.175,00
11:06:25	4	17.125,00
11:07:16	10	17.150,00
11:07:51	12	17.250,00
11:08:39	2	17.150,00
11:10:27	8	17.125,00
11:11:49	5	17.150,00
11:13:39	10	17.200,00
11:21:44	1	17.125,00
11:22:13	454	17.075,00
11:24:14	1	17.050,00
11:26:01	12	17.025,00
11:28:24	5	17.125,00
11:28:54	12	17.075,00
11:30:01	6	17.125,00
11:30:17	3	17.175,00
11:32:03	2	17.225,00
11:34:25	1	17.250,00
11:37:14	6	17.275,00
11:37:57	1	17.175,00
11:40:34	18	17.200,00
11:40:56	5	17.250,00
11:42:03	9	17.150,00
11:44:09	1	17.250,00
11:46:35	10	17.175,00
11:49:25	1	17.275,00
11:56:39	9	17.300,00
11:58:36	8	17.200,00
12:00:45	3	17.250,00
12:00:51	1	17.200,00
12:03:13	9	17.300,00
12:10:54	2	17.250,00
12:11:02	5	17.275,00
12:12:34	233	17.200,00
12:17:16	7	17.175,00
12:18:11	4	17.200,00
12:23:41	1	17.250,00
12:23:50	3	17.225,00
12:27:06	4	17.300,00
12:28:14	2	17.250,00
12:37:01	6	17.175,00
12:37:22	11	17.200,00
12:44:06	54	17.175,00
12:44:10	6	17.225,00
12:45:09	5.970	17.150,00
12:45:48	33	17.200,00
12:45:52	1	17.125,00
12:48:46	2.747	17.175,00

VOLVER AL INICIO

12:54:00	10.985	17.200,00
12:55:00	3	17.175,00
12:57:17	1.285	17.200,00
13:01:05	1	17.175,00
13:01:31	1	17.225,00
13:07:26	1	17.275,00
13:14:15	310	17.225,00
13:21:28	12	17.200,00
13:39:33	4	17.250,00
13:44:02	28	17.200,00
13:55:26	39	17.250,00
14:00:22	4	17.225,00
14:04:17	60	17.200,00
14:04:34	200	17.150,00
14:05:30	11	17.225,00
14:05:59	218	17.200,00
14:08:53	7	17.225,00
14:17:24	92	17.150,00
14:23:51	100	17.225,00
14:26:36	3	17.200,00
14:27:51	1	17.150,00
14:30:21	14	17.200,00
14:31:43	5	17.225,00
14:31:55	12	17.175,00
14:41:47	9.025	17.225,00
14:45:50	30	17.275,00
14:46:55	3	17.200,00
14:58:19	5	17.250,00
15:04:32	1.170	17.200,00
15:09:16	10	17.275,00
15:09:28	85	17.200,00
15:12:25	24	17.225,00
15:15:47	1	17.250,00
15:19:13	10	17.225,00
15:19:48	26	17.200,00
15:30:36	2	17.250,00
15:32:06	11	17.200,00
15:43:08	22	17.250,00
15:43:10	4	17.200,00
16:00:52	1	17.250,00
16:07:12	4	17.175,00
16:09:10	32	17.200,00
16:13:35	24	17.225,00
16:17:48	2	17.250,00
16:32:29	10	17.225,00
16:35:53	19	17.150,00
16:37:33	1	17.175,00
16:40:27	11	17.200,00
16:47:23	2	17.150,00
16:48:47	7	17.225,00
16:51:56	19	17.150,00
16:55:49	16	17.200,00
16:56:56	3	17.125,00
16:58:06	39	17.200,00
	P. Cierre	17.200,00
	33.791	17.193,972

Inm. c/a: 17.150,00

11:07:51	12	17.275,00
11:08:39	2	17.100,00
11:21:22	13	17.075,00
11:28:54	1	17.025,00
11:30:01	6	17.100,00
11:37:14	3	17.200,00
11:37:14	6	17.300,00
11:41:46	15	17.200,00
12:11:02	5	17.300,00
12:12:34	10	17.225,00
12:18:11	4	17.150,00
12:23:50	3	17.200,00
13:39:33	1	17.275,00
14:08:53	1	17.250,00
14:17:24	1	17.175,00
14:17:24	5	17.100,00
15:19:48	5	17.175,00
15:43:08	22	17.275,00
16:07:12	4	17.125,00
	P. Cierre	17.125,00
	119	17.202,311

---

n JPMD

24hs. c/a: 14,65

11:32:03	2	14,30
11:32:03	4	14,60
11:42:05	11	14,10
12:13:15	6	14,25
12:37:02	60	14,20
13:37:02	3	14,15
14:14:36	6	14,30
14:17:43	20	14,20
15:10:30	16	14,30
15:53:33	20	14,20
15:53:33	6	14,15
16:24:37	17	14,25
16:24:37	3	14,30
	P. Cierre	14,25
	174	14,222

Inm. c/a: 14,30

12:15:07	3	14,20
14:31:45	6	14,60
14:31:45	2	14,90
14:58:33	18	14,20
15:48:42	7	14,15
15:48:42	35	14,00
	P. Cierre	14,05
	71	14,15

---

n KB

24hs. c/a: 35.925,00

14:19:05	1	38.400,00
15:13:07	40	38.725,00
16:29:36	21	38.700,00
	P. Cierre	38.725,00
	62	38.711,29

---

n KEP

24hs. c/a: 9.220,00

12:26:44	4	9.500,00
13:52:48	30	9.530,00
14:56:18	5	9.490,00
15:02:53	3	9.530,00
	P. Cierre	9.510,00
	42	9.522,381

---

n KGC

24hs. c/a: 11.950,00

11:11:41	10	12.000,00
11:31:02	20	11.925,00
11:37:50	12	12.025,00
11:50:12	21	12.000,00
12:09:57	6	12.025,00
12:18:09	4	12.100,00
12:32:04	3	12.175,00
12:35:18	6	12.150,00
12:37:38	6	12.125,00
13:04:11	6	12.100,00
13:06:26	6	12.075,00
15:10:33	18	12.025,00
15:50:40	65	12.000,00
16:45:55	2	12.025,00
	P. Cierre	12.025,00
	185	12.016,622

---

n KMB

24hs. c/a: 28.975,00

12:37:34	2	29.075,00
14:06:53	16	28.925,00
14:23:18	2	29.050,00
16:16:16	9	29.100,00
	P. Cierre	29.100,00
	29	28.998,276

---

n KO

24hs. c/a: 17.550,00

11:00:05	38	17.550,00
11:01:23	5	17.350,00
11:01:29	15	17.450,00
11:01:34	3	17.475,00
11:01:34	623	17.500,00
11:02:14	3	17.400,00
11:02:45	72	17.450,00
11:03:10	16	17.500,00
11:03:11	7	17.450,00
11:03:11	1	17.500,00
11:03:11	1	17.450,00
11:03:15	3	17.425,00
11:03:15	26	17.400,00
11:03:23	1	17.500,00
11:03:23	8	17.400,00
11:03:27	1	17.475,00
11:03:28	9	17.375,00
11:03:32	68	17.475,00
11:03:46	22	17.375,00
11:03:47	50	17.475,00
11:03:54	150	17.375,00
11:05:19	5	17.450,00
11:05:51	57	17.375,00
11:06:00	5	17.450,00
11:06:04	2	17.400,00
11:06:04	19	17.375,00
11:06:59	64	17.450,00
11:08:11	1	17.400,00
11:08:18	8	17.450,00
11:08:32	19	17.400,00
11:09:54	595	17.375,00
11:10:51	347	17.450,00
11:12:28	25	17.375,00
11:12:31	17	17.450,00
11:13:02	2	17.375,00
11:13:07	467	17.400,00
11:13:11	11	17.375,00
11:14:00	8	17.450,00
11:15:09	1	17.425,00
11:15:21	1	17.400,00
11:15:25	20	17.450,00
11:16:15	23	17.400,00
11:17:02	803	17.450,00
11:17:23	1	17.500,00
11:17:34	12	17.450,00
11:17:45	6	17.500,00
11:17:53	21	17.425,00
11:18:02	1	17.500,00
11:18:08	15	17.450,00
11:18:16	35	17.500,00
11:19:03	3	17.450,00
11:19:20	2	17.400,00
11:19:29	7	17.500,00
11:19:48	1	17.400,00
11:20:48	82	17.475,00
11:21:20	19	17.400,00
11:21:55	15	17.475,00
11:22:13	18	17.425,00
11:22:27	34	17.475,00
11:22:43	18	17.425,00
11:22:43	17	17.400,00
11:22:44	76	17.425,00
11:23:07	326	17.475,00
11:23:07	10	17.425,00
11:23:32	1	17.475,00
11:23:33	7	17.450,00
11:24:05	1	17.400,00
11:24:05	1	17.375,00
11:24:07	4	17.400,00
11:25:05	1	17.450,00
11:25:21	20	17.400,00
11:25:57	11	17.475,00
11:26:06	2	17.400,00
11:26:16	3	17.475,00
11:26:33	29	17.400,00
11:26:53	8	17.375,00
11:27:18	2	17.475,00
11:27:18	16	17.375,00
11:27:22	25	17.475,00
11:27:25	1	17.375,00
11:27:32	42	17.475,00
11:28:05	2	17.375,00
11:28:40	11	17.475,00
11:29:05	304	17.400,00
11:29:52	5	17.475,00
11:29:52	4	17.400,00
11:30:04	10	17.475,00
11:30:17	63	17.400,00
11:30:17	13	17.475,00
11:30:29	24	17.400,00
11:31:17	1	17.475,00
11:31:17	63	17.425,00
11:31:32	1	17.475,00
11:31:32	22	17.425,00
11:31:35	2	17.475,00
11:31:37	44	17.425,00
11:31:48	1	17.475,00
11:31:48	55	17.425,00
11:32:08	1	17.475,00
11:32:11	14	17.425,00
11:33:03	1	17.475,00
11:33:21	2	17.500,00
11:33:29	2.430	17.450,00
11:33:30	13	17.500,00
11:33:49	43	17.450,00
11:34:13	1	17.500,00
11:34:18	9	17.450,00
11:34:21	1	17.500,00
11:34:32	1	17.450,00
11:34:40	20	17.500,00
11:35:03	14	17.425,00
11:35:08	484	17.500,00
11:36:10	5	17.525,00
11:36:24	11	17.500,00
11:37:57	12	17.450,00
11:38:13	296	17.500,00
11:38:15	586	17.450,00
11:39:04	17	17.475,00
11:39:20	11	17.500,00
11:39:28	22	17.525,00
11:39:34	98	17.475,00
11:40:20	2	17.450,00
11:40:41	45	17.475,00
11:41:03	4	17.450,00
11:41:11	86	17.475,00
11:41:16	18	17.525,00
11:42:13	2	17.450,00
11:42:31	1	17.500,00
11:42:32	33	17.450,00
11:43:31	1	17.500,00
11:44:10	28	17.450,00
11:44:35	8	17.500,00
11:44:36	23	17.450,00
11:45:02	1	17.500,00
11:45:06	2	17.450,00
11:45:36	36	17.500,00
11:46:59	1	17.450,00
11:47:16	28	17.475,00
11:47:16	57	17.500,00
11:48:27	10	17.450,00
11:48:30	1	17.500,00
11:49:25	10	17.475,00
11:49:25	180	17.450,00
11:49:28	79	17.500,00
11:51:03	35	17.475,00
11:51:05	55	17.500,00
11:52:07	8	17.475,00
11:52:14	130	17.500,00
11:52:26	8	17.475,00
11:52:27	101	17.500,00
11:52:31	2	17.525,00
11:52:50	7	17.500,00
11:52:50	83	17.475,00
11:52:52	107	17.525,00
11:53:07	32	17.475,00
11:53:18	111	17.550,00
11:53:21	512	17.525,00
11:54:22	9	17.500,00
11:54:23	479	17.525,00
11:54:29	347	17.500,00
11:54:46	20	17.550,00
11:55:05	1	17.500,00
11:55:17	600	17.525,00
11:55:59	3	17.550,00
11:56:11	355	17.500,00
11:56:55	4	17.525,00
11:57:24	13	17.550,00
11:57:42	1	17.525,00
11:57:51	102	17.550,00
11:57:52	51	17.525,00
11:57:53	10	17.550,00
11:57:57	153	17.525,00
11:58:16	10	17.500,00
11:59:03	5	17.550,00
11:59:07	490	17.500,00
11:59:23	113	17.550,00
12:00:16	60	17.525,00
12:00:25	863	17.550,00
12:00:57	1	17.525,00
12:00:58	30	17.550,00
12:01:19	1	17.525,00
12:01:21	9	17.550,00
12:01:24	87	17.525,00
12:01:25	414	17.550,00
12:02:03	9	17.575,00
12:02:07	1	17.525,00
12:02:11	5	17.575,00
12:02:54	5	17.525,00
12:03:06	3	17.575,00
12:03:14	18	17.525,00
12:03:28	2	17.575,00
12:03:42	6	17.525,00
12:03:53	305	17.575,00
12:04:31	60	17.550,00
12:04:31	1	17.525,00
12:04:45	171	17.575,00
12:04:55	90	17.525,00
12:05:06	690	17.475,00
12:05:35	5	17.550,00
12:06:12	5	17.500,00
12:06:12	17	17.475,00
12:07:04	74	17.550,00
12:07:44	38	17.525,00
12:08:46	229	17.475,00
12:08:46	295	17.525,00
12:09:49	21	17.475,00
12:10:07	91	17.550,00
12:10:48	1.040	17.475,00
12:11:03	60	17.550,00
12:11:05	20	17.475,00
12:11:06	13	17.500,00
12:11:06	5	17.475,00
12:11:26	125	17.550,00
12:11:40	699	17.475,00
12:12:04	61	17.500,00
12:12:05	1	17.475,00
12:12:08	149	17.500,00
12:12:42	292	17.475,00
12:12:56	19	17.500,00
12:12:58	275	17.475,00
12:13:11	66	17.550,00
12:13:22	3	17.475,00
12:13:43	1	17.550,00
12:14:14	56	17.475,00
12:17:16	20	17.525,00
12:17:28	10	17.475,00
12:18:08	14	17.525,00
12:18:12	29	17.500,00
12:18:37	1	17.550,00
12:18:51	8	17.500,00
12:19:11	9	17.550,00
12:19:42	2	17.500,00
12:19:51	7	17.525,00
12:19:51	11	17.500,00
12:20:24	3	17.550,00
12:20:34	5	17.500,00
12:20:51	32	17.550,00
12:21:01	4	17.500,00
12:21:04	23	17.550,00
12:22:11	3	17.500,00
12:22:21	22	17.550,00
12:23:15	1.062	17.500,00
12:23:54	6	17.550,00
12:23:59	2	17.500,00
12:24:13	310	17.525,00
12:24:49	1.840	17.575,00
12:25:55	6	17.525,00
12:26:10	16	17.550,00
12:26:10	3	17.525,00
12:26:33	1	17.575,00
12:27:27	14	17.550,00
12:27:33	30	17.575,00
12:27:33	5	17.600,00
12:27:35	70	17.575,00
12:27:47	73	17.600,00
12:27:51	24	17.575,00
12:28:40	210	17.550,00
12:29:05	351	17.525,00
12:30:15	12	17.575,00
12:31:48	1.052	17.525,00
12:33:14	52	17.550,00
12:33:48	1	17.575,00
12:33:57	11	17.550,00
12:35:20	355	17.500,00
12:35:25	113	17.550,00
12:35:29	10	17.500,00
12:35:32	530	17.550,00
12:36:23	1.145	17.525,00
12:36:55	1	17.550,00
12:37:12	69	17.525,00
12:37:50	182	17.500,00
12:38:33	12	17.525,00
12:40:06	2	17.500,00
12:40:36	54	17.475,00
12:40:55	10	17.525,00
12:41:30	3	17.475,00
12:42:00	121	17.525,00
12:42:32	9	17.475,00
12:43:12	31	17.500,00
12:44:45	9	17.450,00
12:45:15	10	17.500,00
12:45:18	1	17.475,00
12:45:46	6	17.500,00
12:48:33	28	17.475,00
12:48:35	130	17.500,00
12:49:13	2	17.525,00
12:49:31	285	17.475,00
12:49:55	21	17.500,00
12:50:53	70	17.475,00
12:50:53	45	17.500,00
12:51:07	327	17.475,00
12:51:11	5	17.500,00
12:51:29	4	17.475,00
12:51:47	1	17.450,00
12:52:00	35	17.475,00
12:52:02	156	17.450,00
12:52:29	7	17.500,00
12:52:55	15	17.450,00
12:53:28	26	17.500,00
12:54:23	2	17.450,00
12:54:38	100	17.475,00
12:54:38	14	17.450,00
12:56:12	2	17.500,00
12:56:22	97	17.450,00
12:56:47	10	17.500,00
12:57:21	126	17.450,00
12:57:39	9	17.500,00
12:57:45	9	17.450,00
12:57:51	36	17.500,00
13:00:35	102	17.450,00
13:01:48	65	17.475,00
13:02:22	110	17.450,00
13:02:34	71	17.475,00
13:02:37	19	17.450,00
13:02:39	6	17.475,00
13:02:44	40	17.450,00
13:03:04	2	17.475,00
13:03:06	160	17.450,00
13:04:03	1	17.500,00
13:04:04	3	17.450,00
13:04:18	176	17.475,00
13:04:28	33	17.450,00
13:05:38	1	17.500,00
13:05:47	685	17.475,00
13:06:03	102	17.450,00
13:06:08	17	17.475,00
13:06:11	3	17.450,00
13:06:12	62	17.475,00
13:07:03	48	17.450,00
13:07:12	3	17.475,00
13:07:18	117	17.450,00
13:07:20	19	17.475,00
13:08:25	18	17.500,00
13:10:03	785	17.475,00
13:10:12	879	17.450,00
13:10:48	60	17.475,00
13:11:25	103	17.500,00
13:12:31	267	17.525,00
13:13:27	3	17.500,00
13:14:20	2.755	17.475,00
13:15:27	4	17.500,00
13:15:54	758	17.450,00
13:15:59	2	17.500,00
13:16:10	12	17.450,00
13:17:51	1	17.500,00
13:18:21	1	17.450,00
13:18:30	22	17.500,00
13:19:48	19	17.450,00
13:20:27	286	17.500,00
13:21:04	1	17.525,00
13:21:51	50	17.475,00
13:22:11	1	17.525,00
13:22:50	130	17.475,00
13:23:27	2	17.525,00
13:23:48	402	17.475,00
13:27:53	3	17.450,00
13:28:37	1	17.500,00
13:29:01	43	17.450,00
13:30:24	1	17.500,00
13:30:41	423	17.450,00
13:31:45	245	17.500,00
13:33:30	11	17.450,00
13:34:11	2	17.500,00
13:34:27	10	17.450,00
13:34:38	101	17.500,00
13:34:49	1	17.450,00
13:34:55	416	17.500,00
13:37:53	80	17.450,00
13:38:22	57	17.500,00
13:39:38	82	17.450,00
13:40:24	21	17.500,00
13:41:01	2	17.450,00
13:41:11	1	17.500,00
13:41:29	1.050	17.450,00
13:41:36	13	17.500,00
13:42:05	9	17.450,00
13:44:08	24	17.475,00
13:44:15	5	17.450,00
13:44:26	1.053	17.500,00
13:45:15	3	17.450,00
13:45:52	333	17.500,00
13:48:02	4	17.450,00
13:48:46	3	17.475,00
13:49:01	7	17.450,00
13:49:08	340	17.475,00
13:50:11	2	17.500,00
13:50:33	64	17.450,00
13:51:11	236	17.475,00
13:51:16	45	17.450,00
13:51:42	2	17.475,00
13:51:57	1	17.450,00
13:52:00	2	17.475,00
13:52:10	1	17.450,00
13:52:11	329	17.475,00
13:52:24	1	17.450,00
13:52:47	1	17.500,00
13:52:52	50	17.450,00
13:56:06	648	17.500,00
13:58:59	1	17.525,00
13:59:06	31	17.450,00
13:59:30	2	17.525,00
13:59:30	4	17.450,00
14:00:13	220	17.525,00
14:01:31	11	17.475,00
14:02:28	19	17.450,00
14:02:46	798	17.475,00
14:04:10	121	17.450,00
14:06:36	1	17.500,00
14:06:55	6	17.475,00
14:07:21	3	17.525,00
14:08:14	280	17.475,00
14:08:17	4	17.525,00
14:08:30	4	17.475,00
14:08:50	49	17.500,00
14:10:12	11	17.475,00
14:10:40	43	17.500,00
14:11:12	558	17.475,00
14:11:12	14	17.450,00
14:11:16	77	17.475,00
14:12:43	11	17.450,00
14:12:54	25	17.475,00
14:12:56	1.335	17.450,00
14:13:02	72	17.475,00
14:14:03	4	17.450,00
14:14:04	8	17.475,00
14:14:31	6	17.450,00
14:14:32	116	17.500,00
14:16:36	10	17.450,00
14:18:02	1	17.500,00
14:18:53	695	17.475,00
14:19:49	71	17.525,00
14:21:03	1	17.475,00
14:21:36	28	17.525,00
14:22:06	397	17.500,00
14:24:22	2	17.525,00
14:24:29	2	17.500,00
14:24:49	1	17.525,00
14:24:52	1	17.500,00
14:25:01	31	17.525,00
14:25:08	35	17.500,00
14:25:24	1.125	17.550,00
14:25:33	1	17.500,00
14:25:50	6	17.550,00
14:26:02	150	17.500,00
14:28:20	942	17.475,00
14:28:45	3	17.550,00
14:29:10	363	17.475,00
14:30:51	430	17.500,00
14:30:54	14	17.550,00
14:31:25	11	17.500,00
14:32:12	7	17.550,00
14:33:01	2	17.500,00
14:33:04	9	17.550,00
14:33:36	330	17.500,00
14:35:30	1	17.550,00
14:36:04	2	17.500,00
14:36:10	5	17.550,00
14:36:31	8	17.500,00
14:37:44	10	17.550,00
14:38:50	1	17.500,00
14:39:15	1	17.550,00
14:39:17	38	17.500,00
14:39:25	21	17.550,00
14:39:44	77	17.500,00
14:40:18	37	17.550,00

VOLVER AL INICIO

14:41:02	51	17.500,00
14:43:24	1	17.550,00
14:43:35	5	17.500,00
14:44:34	10	17.550,00
14:44:37	7	17.500,00
14:45:18	1	17.525,00
14:45:31	8	17.500,00
14:45:43	210	17.525,00
14:45:54	140	17.500,00
14:45:58	15	17.525,00
14:46:49	14	17.550,00
14:47:08	1	17.500,00
14:47:13	1	17.550,00
14:47:23	26	17.500,00
14:48:30	2	17.550,00
14:50:19	85	17.525,00
14:51:26	475	17.500,00
14:51:29	1	17.525,00
14:52:54	15	17.500,00
14:52:56	260	17.475,00
14:53:03	25	17.500,00
14:53:11	345	17.525,00
14:54:09	7	17.475,00
14:54:18	4	17.550,00
14:55:06	13	17.475,00
14:56:01	14	17.525,00
14:56:12	20	17.475,00
14:58:04	1	17.525,00
14:58:43	44	17.500,00
14:59:04	20	17.525,00
14:59:05	5	17.550,00
14:59:15	23	17.525,00
14:59:44	296	17.500,00
14:59:50	5	17.525,00
15:00:04	1	17.500,00
15:00:48	160	17.525,00
15:02:12	2	17.550,00
15:02:37	1	17.525,00
15:03:18	1	17.550,00
15:03:36	8	17.500,00
15:04:30	15	17.550,00
15:04:46	30	17.500,00
15:05:17	1.202	17.550,00
15:06:16	140	17.500,00
15:06:39	2	17.575,00
15:07:07	351	17.500,00
15:07:18	2	17.575,00
15:08:22	4	17.525,00
15:09:11	1	17.575,00
15:09:46	5	17.550,00
15:09:55	8	17.500,00
15:10:54	2	17.575,00
15:11:10	78	17.525,00
15:11:10	618	17.500,00
15:11:48	4	17.575,00
15:11:49	102	17.550,00
15:12:29	14	17.500,00
15:12:39	1	17.550,00
15:12:42	5	17.525,00
15:12:42	690	17.500,00
15:13:08	15	17.550,00
15:13:17	1	17.525,00
15:13:18	5	17.575,00
15:13:47	705	17.525,00
15:14:09	21	17.575,00
15:14:59	14	17.500,00
15:15:38	1	17.550,00
15:15:50	7	17.500,00
15:16:14	5	17.550,00
15:16:20	695	17.525,00
15:16:24	1	17.550,00
15:17:20	696	17.525,00
15:17:28	58	17.575,00
15:17:33	10	17.550,00
15:17:50	60	17.575,00
15:17:50	15	17.550,00
15:18:21	695	17.525,00
15:18:40	7	17.575,00
15:19:36	1.392	17.525,00
15:20:55	5	17.550,00
15:21:00	2	17.525,00
15:21:42	3	17.550,00
15:23:21	20	17.500,00
15:23:50	8	17.550,00
15:24:18	6	17.500,00
15:26:04	114	17.550,00
15:26:23	56	17.500,00
15:26:39	345	17.550,00
15:29:10	305	17.500,00
15:29:40	1	17.550,00
15:29:45	2	17.500,00
15:30:06	5	17.550,00
15:30:21	2	17.500,00
15:30:30	33	17.550,00
15:31:54	16	17.500,00
15:32:12	5	17.525,00
15:33:22	7	17.550,00
15:34:07	4	17.500,00
15:34:07	1	17.550,00
15:34:07	2	17.500,00
15:34:16	14	17.550,00
15:36:18	9	17.525,00
15:36:18	3	17.500,00
15:36:44	196	17.550,00
15:38:30	103	17.525,00
15:38:30	592	17.500,00
15:39:07	1	17.550,00
15:39:34	4	17.500,00
15:40:32	57	17.550,00
15:42:16	25	17.500,00
15:42:59	100	17.550,00
15:43:00	4	17.500,00
15:44:35	10	17.550,00
15:45:32	1	17.500,00
15:46:01	31	17.550,00
15:47:17	2	17.500,00
15:48:32	5	17.550,00
15:48:47	140	17.525,00
15:49:35	23	17.500,00
15:51:01	147	17.525,00
15:53:59	142	17.500,00
15:54:53	15	17.475,00
15:55:06	3.661	17.500,00
15:55:42	160	17.525,00

15:56:37	1	17.550,00
15:56:50	110	17.500,00
15:57:12	77	17.550,00
15:58:27	72	17.500,00
15:58:56	75	17.550,00
15:59:03	1.475	17.500,00
15:59:05	21	17.550,00
15:59:34	232	17.500,00
16:00:34	60	17.550,00
16:01:52	2.077	17.500,00
16:02:36	4	17.550,00
16:03:03	4	17.500,00
16:03:08	4	17.525,00
16:03:32	125	17.475,00
16:03:36	1	17.525,00
16:03:40	20	17.475,00
16:04:38	27	17.525,00
16:06:38	3.432	17.475,00
16:07:52	53	17.500,00
16:10:17	25	17.550,00
16:10:48	1	17.500,00
16:10:55	18	17.550,00
16:11:06	865	17.500,00
16:14:19	6	17.525,00
16:14:23	2	17.475,00
16:14:32	17	17.525,00
16:15:33	2.996	17.500,00
16:16:19	1	17.475,00
16:16:25	454	17.500,00
16:18:00	70	17.475,00
16:19:42	15	17.525,00
16:20:39	26	17.500,00
16:20:53	2	17.525,00
16:21:07	31	17.500,00
16:21:22	19	17.525,00
16:21:33	6	17.475,00
16:22:55	1	17.525,00
16:22:56	27	17.475,00
16:23:28	2.506	17.500,00
16:24:14	3	17.450,00
16:25:14	1	17.500,00
16:26:00	1	17.450,00
16:26:07	3	17.500,00
16:26:54	5	17.450,00
16:27:13	14	17.500,00
16:29:15	131	17.475,00
16:29:36	29	17.500,00
16:31:05	1	17.525,00
16:31:36	1.440	17.475,00
16:32:11	1	17.500,00
16:32:32	16	17.475,00
16:33:51	4	17.500,00
16:36:23	2	17.450,00
16:36:26	3	17.500,00
16:37:00	76	17.450,00
16:37:42	12	17.500,00
16:38:50	6	17.450,00
16:39:18	1	17.500,00
16:39:24	13	17.450,00
16:39:50	56	17.500,00
16:40:18	37	17.450,00
16:40:59	1.241	17.525,00
16:43:32	304	17.450,00
16:45:17	574	17.500,00
16:45:34	11	17.475,00
16:45:36	124	17.500,00
16:45:53	5	17.475,00
16:45:56	1.852	17.500,00
16:47:59	1	17.525,00
16:48:23	2	17.500,00
16:48:34	2	17.525,00
16:48:46	28	17.500,00
16:49:38	20	17.475,00
16:50:20	1.055	17.550,00
16:50:28	5	17.475,00
16:51:18	2	17.500,00
16:53:32	1	17.550,00
16:53:44	420	17.500,00
16:56:06	6	17.575,00
16:56:37	20	17.500,00
16:57:07	1	17.575,00
16:57:52	10	17.500,00
16:58:06	12	17.575,00
	P. Cierre	17.525,00
	91.640	17.495,625
	Inm.	c/a: 17.475,00
11:00:11	6	17.575,00
11:01:23	4	17.375,00
11:01:23	2	17.350,00
11:01:49	1	17.475,00
11:01:49	524	17.525,00
11:02:18	15	17.350,00
11:02:45	2	17.475,00
11:03:01	16	17.400,00
11:03:24	45	17.500,00
11:06:00	10	17.475,00
11:06:03	3	17.350,00
11:06:59	72	17.475,00
11:10:31	103	17.400,00
11:11:35	346	17.475,00
11:13:46	17	17.425,00
11:14:00	14	17.475,00
11:16:39	13	17.400,00
11:23:05	57	17.450,00
11:23:07	415	17.500,00
11:23:08	9	17.450,00
11:23:43	1	17.475,00
11:25:21	304	17.400,00
11:26:43	1	17.375,00
11:26:52	135	17.400,00
11:27:24	4	17.375,00
11:27:57	5	17.400,00
11:28:44	1	17.375,00
11:31:17	197	17.400,00
11:33:30	2	17.525,00
11:34:32	1	17.400,00
11:38:24	12	17.450,00
11:41:16	15	17.550,00
11:41:26	2	17.500,00
11:44:44	5	17.450,00
11:45:24	1	17.475,00
11:46:05	14	17.450,00
11:46:09	5	17.475,00

11:48:49	52	17.450,00
11:50:59	12	17.475,00
11:52:22	2	17.450,00
11:52:26	2	17.475,00
11:52:34	3	17.500,00
11:52:34	7	17.525,00
11:53:21	47	17.500,00
11:53:21	50	17.525,00
11:53:21	6	17.550,00
11:53:21	107	17.575,00
11:54:22	7	17.500,00
11:54:22	1	17.475,00
11:54:22	9	17.450,00
11:54:23	70	17.525,00
11:54:23	15	17.550,00
11:59:23	6	17.525,00
11:59:23	1	17.550,00
11:59:23	108	17.575,00
12:00:57	1	17.475,00
12:04:12	340	17.600,00
12:04:52	60	17.550,00
12:04:52	140	17.600,00
12:07:12	1	17.475,00
12:07:16	60	17.575,00
12:08:43	315	17.550,00
12:08:57	3	17.475,00
12:10:32	3	17.550,00
12:10:32	57	17.575,00
12:11:22	12	17.450,00
12:11:26	125	17.575,00
12:15:35	1	17.500,00
12:15:50	14	17.475,00
12:16:38	21	17.550,00
12:18:27	32	17.450,00
12:21:39	1	17.550,00
12:23:15	7	17.450,00
12:26:07	19	17.550,00
12:26:07	20	17.575,00
12:26:33	110	17.600,00
12:27:33	5	17.625,00
12:27:33	66	17.650,00
12:32:23	8	17.500,00
12:33:14	3	17.550,00
12:33:14	582	17.575,00
12:36:25	10	17.550,00
12:39:32	2	17.525,00
12:40:44	4	17.500,00
12:45:55	7	17.450,00
12:47:26	5	17.500,00
12:50:46	2	17.450,00
12:50:53	68	17.525,00
12:58:26	18	17.450,00
13:02:37	35	17.400,00
13:04:24	11	17.450,00
13:05:30	20	17.400,00
13:05:57	3	17.450,00
13:07:55	10	17.475,00
13:10:27	60	17.425,00
13:10:27	40	17.400,00
13:14:44	5	17.475,00
13:16:10	12	17.400,00
13:19:40	1	17.475,00
13:22:50	5	17.425,00
13:24:26	298	17.475,00
13:26:23	7	17.500,00
13:27:26	62	17.425,00
13:30:41	7	17.400,00
13:32:38	2	17.475,00
13:32:38	193	17.500,00
13:33:10	667	17.525,00
13:41:48	50	17.500,00
13:42:05	2	17.400,00
13:42:30	100	17.500,00
13:42:30	190	17.525,00
13:50:33	61	17.400,00
13:52:27	5	17.500,00
13:52:27	110	17.525,00
13:57:12	5	17.450,00
13:59:25	71	17.525,00
14:02:44	2	17.425,00
14:09:27	4	17.500,00
14:09:27	28	17.525,00
14:10:15	6	17.425,00
14:12:54	25	17.500,00
14:14:31	4	17.425,00
14:14:31	6	17.400,00
14:22:04	1	17.500,00
14:22:06	3	17.450,00
14:24:03	3	17.500,00
14:24:03	2	17.525,00
14:24:29	8	17.450,00
14:33:31	1	17.525,00
14:33:36	1	17.450,00
14:34:46	10	17.525,00
14:36:46	3	17.500,00
14:45:32	2	17.475,00
14:45:43	5	17.500,00
14:46:54	30	17.525,00
14:51:08	20	17.500,00
14:51:09	16	17.525,00
14:54:32	6	17.475,00
14:54:48	139	17.550,00
14:59:04	5	17.575,00
14:59:04	6	17.600,00
14:59:04	53	17.650,00
14:59:04	78	17.700,00
15:02:10	100	17.550,00
15:05:17	3	17.500,00
15:07:14	3	17.575,00
15:07:14	1	17.600,00
15:07:24	25	17.500,00
15:17:28	5	17.575,00
15:17:28	59	17.600,00
15:17:33	10	17.575,00
15:18:40	5	17.600,00
15:27:22	16	17.500,00
15:31:17	20	17.575,00
15:33:52	4	17.500,00
15:36:18	9	17.550,00
15:37:10	61	17.575,00
15:44:07	3	17.500,00
15:45:01	13	17.575,00
15:48:36	150	17.500,00
15:56:37	1	17.575,00

15:57:36	10	17.500,00
15:58:56	133	17.575,00
16:09:17	66	17.500,00
16:12:26	863	17.450,00
16:15:19	62	17.550,00
16:22:13	23	17.425,00
16:23:28	2	17.500,00
	P. Cierre	17.525,00
	9.152	17.510,266
	----------	
	n KOD	
	24hs.	c/a: 14,65
11:00:23	2	14,60
11:03:11	10	14,50
11:05:51	68	14,45
11:07:38	15	14,35
11:10:19	11	14,40
11:11:46	4	14,35
11:18:02	5	14,40
11:23:14	10	14,35
11:23:40	125	14,40
11:33:58	160	14,45
11:40:27	6	14,50
11:41:03	107	14,45
11:47:43	8	14,50
11:48:29	81	14,45
11:49:52	131	14,50
11:50:32	491	14,45
11:51:31	23	14,40
11:54:05	916	14,45
11:56:29	9	14,40
12:00:16	3.418	14,45
12:02:37	8	14,50
12:04:20	1	14,45
12:10:48	1	14,50
12:12:04	61	14,45
12:12:19	1	14,50
12:17:06	34	14,45
12:23:59	2	14,40
12:26:35	113	14,45
12:34:27	73	14,40
12:43:16	44	14,45
12:48:07	1.536	14,40
12:57:39	13	14,45
13:07:47	9	14,40
13:07:47	69	14,45
13:36:58	8	14,35
13:41:20	550	14,45
13:44:51	1.306	14,50
13:45:10	18	14,45
13:53:26	1	14,40
13:55:47	14	14,45
14:04:32	102	14,40
14:07:21	1	14,50
14:08:07	5	14,40
14:12:08	1	14,50
14:14:45	5	14,40
14:15:57	16	14,50
14:41:50	3	14,45
14:49:15	1.259	14,50
15:07:18	83	14,55
15:26:39	345	14,50
15:58:49	3	14,45
16:03:22	27	14,50
16:18:51	56	14,45
16:23:28	6	14,50
16:23:56	262	14,45
16:29:02	4	14,40
16:31:25	20	14,45
16:32:14	6	14,40
16:36:21	200	14,45
16:41:25	348	14,40
	P. Cierre	14,40
	12.213	14,454
	Inm.	c/a: 14,60
11:10:19	31	14,35
11:20:29	189	14,40
11:21:16	81	14,50
11:23:40	5	14,45
11:23:40	5	14,50
11:27:22	10	14,45
11:27:22	135	14,50
11:50:17	20	14,40
11:52:21	29	14,50
11:57:53	12	14,55
12:01:24	140	14,40
12:03:15	110	14,55
12:13:12	5	14,40
12:16:27	21	14,45
12:35:25	135	14,50
12:37:50	20	14,45
12:38:18	278	14,40
12:42:02	105	14,50
12:42:22	2	14,35
12:49:31	20	14,40
12:49:31	670	14,35
13:00:34	23	14,45
13:16:26	36	14,35
14:00:13	8	14,45
14:00:13	445	14,50
14:33:36	90	14,55
14:45:57	360	14,50
15:02:05	100	14,40
15:05:17	1	14,50
15:06:08	31	14,40
15:12:39	296	14,50
15:39:05	1	14,45
15:39:07	140	14,50
15:45:01	12	14,55
15:51:04	20	14,50
15:56:16	270	14,55
16:13:00	49	14,45
16:27:11	28	14,40
	P. Cierre	14,45
	3.933	14,456
	----------	
	n KOFM	
	24hs.	c/a: 55.500,00
11:34:39	5	56.200,00
11:38:13	1	56.250,00
11:57:27	2	56.050,00
13:52:02	1	56.250,00
14:19:43	1	56.200,00

14:31:42	1	56.400,00
16:01:35	1	56.600,00
16:12:40	140	56.500,00
	P. Cierre	56.500,00
	152	56.478,947
	----------	
	n LAC	
	24hs.	c/a: 3.055,00
11:00:10	47	3.080,00
11:00:48	16	3.140,00
11:01:06	700	3.100,00
11:01:46	1	3.215,00
11:01:46	99	3.225,00
11:05:07	44	3.220,00
11:06:09	47	3.200,00
11:07:11	48	3.130,00
11:08:04	48	3.185,00
11:08:04	52	3.190,00
11:08:04	15	3.210,00
11:08:04	199	3.215,00
11:08:04	977	3.220,00
11:12:03	95	3.200,00
11:12:15	48	3.155,00
11:12:15	30	3.150,00
11:12:25	121	3.145,00
11:13:09	6	3.170,00
11:13:30	13	3.140,00
11:13:46	17	3.145,00
11:14:41	15	3.200,00
11:14:52	15	3.195,00
11:15:20	48	3.155,00
11:16:50	17	3.150,00
11:17:30	21	3.135,00
11:18:25	20	3.195,00
11:18:40	6	3.135,00
11:18:50	295	3.195,00
11:18:54	200	3.200,00
11:19:49	25	3.215,00
11:20:04	769	3.195,00
11:24:20	3	3.160,00
11:24:27	11	3.195,00
11:25:11	7	3.160,00
11:25:36	4	3.195,00
11:25:36	2	3.200,00
11:26:01	2	3.190,00
11:26:12	1	3.160,00
11:26:17	1	3.190,00
11:26:30	37	3.160,00
11:26:33	25	3.155,00
11:26:33	6	3.150,00
11:27:13	3	3.155,00
11:27:51	68	3.190,00
11:29:41	45	3.155,00
11:29:41	57	3.150,00
11:29:45	1	3.130,00
11:29:54	68	3.135,00
11:32:05	3	3.150,00
11:33:31	77	3.170,00
11:34:30	30	3.180,00
11:34:30	13	3.185,00
11:35:13	31	3.180,00
11:38:04	6	3.150,00
11:38:45	26	3.180,00
11:39:38	62	3.150,00
11:42:28	3	3.180,00
11:43:05	36	3.150,00
11:44:50	10	3.135,00
11:45:37	150	3.150,00
11:46:12	2	3.140,00
11:47:17	1	3.150,00
11:47:57	5	3.140,00
11:48:04	192	3.150,00
11:52:57	1	3.180,00
11:53:41	1	3.150,00
11:56:32	150	3.155,00
11:56:51	252	3.150,00
11:56:56	1	3.180,00
11:57:48	74	3.150,00
11:58:17	1	3.180,00
11:59:24	38	3.170,00
11:59:29	8	3.180,00
12:00:22	8	3.170,00
12:00:31	35	3.175,00
12:00:31	683	3.180,00
12:01:35	48	3.145,00
12:01:35	25	3.140,00
12:01:35	47	3.135,00
12:01:35	131	3.130,00
12:02:02	10	3.180,00
12:03:02	117	3.175,00
12:06:53	357	3.150,00
12:09:22	6	3.145,00
12:09:25	1	3.150,00
12:09:48	10	3.145,00
12:10:06	161	3.130,00
12:10:55	16	3.160,00
12:11:52	26	3.165,00
12:11:58	120	3.125,00
12:14:51	4	3.150,00
12:17:58	65	3.160,00
12:18:16	53	3.175,00
12:19:30	1	3.155,00
12:20:23	184	3.175,00
12:23:20	5	3.155,00
12:23:27	27	3.175,00
12:23:27	267	3.180,00
12:27:25	1	3.155,00
12:28:06	204	3.180,00
12:29:14	576	3.185,00
12:32:29	128	3.190,00
12:33:42	48	3.165,00
12:33:42	253	3.160,00
12:34:24	33	3.190,00
12:35:50	16	3.165,00
12:35:50	247	3.160,00
12:35:50	97	3.155,00
12:38:05	34	3.190,00
12:40:57	14	3.160,00
12:41:19	6	3.190,00
12:41:31	49	3.195,00
12:45:17	10	3.190,00
12:46:31	11	3.170,00
12:52:01	63	3.180,00
12:56:00	475	3.185,00

VOLVER AL INICIO

12:58:29	5	3.180,00
12:58:30	100	3.170,00
12:58:52	20	3.180,00
12:58:52	103	3.185,00
12:59:59	17	3.195,00
13:01:12	2	3.185,00
13:02:25	153	3.195,00
13:05:17	91	3.185,00
13:05:17	1.315	3.175,00
13:05:23	48	3.160,00
13:05:23	228	3.155,00
13:05:29	25	3.195,00
13:05:57	1.000	3.190,00
13:06:28	108	3.195,00
13:06:28	463	3.200,00
13:09:56	320	3.210,00
13:11:36	1	3.215,00
13:12:18	1	3.185,00
13:14:34	288	3.190,00
13:15:45	31	3.210,00
13:16:12	6	3.190,00
13:16:18	26	3.210,00
13:18:33	170	3.200,00
13:18:47	8	3.210,00
13:18:48	235	3.215,00
13:18:58	21	3.200,00
13:19:35	88	3.215,00
13:19:35	65	3.220,00
13:20:20	9	3.205,00
13:20:25	456	3.220,00
13:20:49	15	3.205,00
13:20:50	1.055	3.225,00
13:21:06	237	3.230,00
13:21:32	4	3.215,00
13:22:39	122	3.235,00
13:23:13	40	3.215,00
13:26:57	107	3.230,00
13:29:02	4	3.220,00
13:29:06	343	3.230,00
13:30:53	134	3.215,00
13:32:07	44	3.220,00
13:32:25	80	3.230,00
13:32:59	25	3.240,00
13:32:59	10	3.225,00
13:33:14	16	3.240,00
13:33:47	1	3.245,00
13:33:53	657	3.250,00
13:34:10	1	3.255,00
13:34:15	77	3.250,00
13:35:21	5	3.245,00
13:35:38	49	3.255,00
13:36:07	20	3.280,00
13:36:11	5	3.255,00
13:37:23	170	3.250,00
13:37:23	150	3.245,00
13:37:33	1	3.255,00
13:38:16	90	3.245,00
13:39:11	100	3.250,00
13:39:12	47	3.255,00
13:39:40	11	3.280,00
13:40:01	63	3.250,00
13:41:55	15	3.255,00
13:43:23	68	3.275,00
13:43:23	84	3.280,00
13:43:40	15	3.285,00
13:44:16	5	3.275,00
13:44:39	1.475	3.290,00
13:45:36	20	3.280,00
13:45:56	34	3.290,00
13:47:38	177	3.280,00
13:48:31	66	3.290,00
13:49:43	3	3.285,00
13:49:49	5	3.290,00
13:49:49	95	3.300,00
13:50:02	645	3.285,00
13:50:02	164	3.280,00
13:50:18	108	3.290,00
13:50:28	1.087	3.300,00
13:50:42	3	3.310,00
13:50:42	20	3.315,00
13:50:42	20	3.330,00
13:50:42	15	3.350,00
13:50:42	30	3.370,00
13:50:42	672	3.380,00
13:50:46	1	3.375,00
13:50:46	2	3.380,00
13:50:55	1	3.375,00
13:50:55	5	3.380,00
13:51:19	3	3.370,00
13:51:34	3	3.345,00
13:51:39	386	3.300,00
13:52:13	27	3.345,00
13:52:14	214	3.300,00
13:52:17	2	3.340,00
13:52:17	1	3.355,00
13:52:31	20	3.360,00
13:52:31	8	3.365,00
13:53:04	9	3.355,00
13:53:07	3	3.290,00
13:53:35	2	3.340,00
13:53:49	35	3.290,00
13:53:49	472	3.280,00
13:54:14	38	3.340,00
13:54:14	80	3.350,00
13:54:19	20	3.300,00
13:54:20	3	3.345,00
13:54:28	23	3.290,00
13:54:47	3	3.340,00
13:55:20	19	3.320,00
13:56:14	308	3.300,00
13:56:18	24	3.320,00
13:57:14	3	3.300,00
13:57:22	15	3.320,00
13:57:34	4	3.295,00
13:57:34	1.496	3.290,00
13:57:37	1	3.320,00
13:57:58	13	3.310,00
13:58:12	3	3.305,00
13:58:42	37	3.280,00
13:58:55	1	3.305,00
13:59:24	77	3.300,00
14:00:34	35	3.305,00
14:01:16	20	3.300,00
14:02:37	68	3.280,00
14:02:37	603	3.275,00
14:02:37	30	3.265,00
14:02:37	1	3.255,00
14:02:37	577	3.240,00
14:02:38	253	3.275,00
14:02:38	7	3.280,00
14:02:49	4	3.285,00
14:03:22	211	3.305,00
14:03:22	4	3.310,00
14:03:22	278	3.320,00
14:04:05	1	3.335,00
14:05:19	20	3.320,00
14:05:29	26	3.290,00
14:05:49	35	3.320,00
14:06:22	108	3.290,00
14:06:25	8	3.285,00
14:06:33	12	3.280,00
14:08:45	15	3.275,00
14:09:00	20	3.260,00
14:09:44	2	3.285,00
14:10:55	78	3.270,00
14:13:34	66	3.285,00
14:13:34	5	3.290,00
14:13:34	34	3.300,00
14:13:46	5	3.285,00
14:13:46	29	3.265,00
14:13:47	1.109	3.260,00
14:13:48	100	3.270,00
14:13:52	4	3.285,00
14:14:31	6	3.280,00
14:16:08	60	3.270,00
14:16:08	30	3.265,00
14:18:23	69	3.270,00
14:18:39	13	3.265,00
14:19:08	131	3.270,00
14:19:26	69	3.260,00
14:19:35	50	3.270,00
14:19:37	11	3.260,00
14:19:37	42	3.255,00
14:20:04	24	3.250,00
14:20:23	1	3.255,00
14:20:23	34	3.280,00
14:20:43	103	3.250,00
14:20:51	5	3.255,00
14:20:56	362	3.280,00
14:21:12	21	3.285,00
14:21:12	9	3.295,00
14:21:42	1	3.245,00
14:22:00	121	3.295,00
14:22:00	242	3.300,00
14:22:09	1	3.295,00
14:22:09	3	3.245,00
14:22:13	7	3.300,00
14:22:13	13	3.295,00
14:23:02	49	3.245,00
14:23:02	315	3.240,00
14:23:16	49	3.285,00
14:23:33	5	3.290,00
14:23:33	15	3.295,00
14:23:33	275	3.300,00
14:24:06	23	3.245,00
14:24:06	60	3.240,00
14:24:14	15	3.295,00
14:24:14	489	3.300,00
14:24:39	108	3.240,00
14:24:45	5	3.300,00
14:24:46	1.000	3.240,00
14:25:46	63	3.235,00
14:25:46	130	3.230,00
14:26:05	60	3.240,00
14:26:43	5	3.225,00
14:27:20	1	3.240,00
14:27:24	216	3.285,00
14:28:45	120	3.240,00
14:28:46	30	3.290,00
14:29:11	10	3.285,00
14:29:43	15	3.240,00
14:30:00	96	3.235,00
14:30:05	76	3.275,00
14:30:48	2	3.240,00
14:30:48	20	3.285,00
14:30:50	339	3.240,00
14:33:32	5	3.270,00
14:33:37	203	3.235,00
14:33:43	11	3.240,00
14:33:48	43	3.270,00
14:34:03	133	3.275,00
14:35:02	18	3.240,00
14:35:33	150	3.235,00
14:35:44	43	3.240,00
14:35:57	48	3.280,00
14:35:57	322	3.285,00
14:36:59	20	3.250,00
14:37:07	12	3.285,00
14:38:20	49	3.250,00
14:38:20	11	3.245,00
14:38:36	44	3.285,00
14:40:08	1	3.265,00
14:42:04	2	3.270,00
14:42:46	75	3.290,00
14:43:20	123	3.295,00
14:44:20	95	3.300,00
14:44:54	57	3.315,00
14:45:14	35	3.295,00
14:45:28	4	3.290,00
14:45:28	8	3.300,00
14:45:33	4	3.290,00
14:45:41	1	3.275,00
14:46:17	163	3.280,00
14:46:43	99	3.275,00
14:46:43	134	3.270,00
14:47:39	2	3.300,00
14:47:39	1	3.310,00
14:47:47	30	3.270,00
14:48:07	1	3.275,00
14:48:31	30	3.295,00
14:48:59	14	3.275,00
14:48:59	7	3.270,00
14:49:27	1	3.300,00
14:50:21	2	3.305,00
14:52:12	1	3.275,00
14:52:27	38	3.295,00
14:52:28	40	3.280,00
14:52:30	2	3.295,00
14:52:42	18	3.280,00
14:53:04	105	3.290,00
14:53:25	32	3.280,00
14:53:25	229	3.275,00
14:53:35	30	3.270,00
14:53:49	17	3.275,00
14:55:06	170	3.270,00
14:55:22	39	3.265,00
14:56:24	183	3.270,00
14:56:27	27	3.275,00
14:57:07	6	3.270,00
14:57:23	110	3.275,00
14:59:33	69	3.285,00
15:01:16	555	3.290,00
15:02:42	7	3.295,00
15:02:55	2	3.290,00
15:02:55	4	3.295,00
15:03:55	18	3.285,00
15:05:12	92	3.295,00
15:05:12	234	3.305,00
15:08:10	80	3.280,00
15:08:13	5	3.300,00
15:08:28	1.004	3.305,00
15:10:26	30	3.300,00
15:10:32	100	3.295,00
15:10:46	820	3.300,00
15:15:42	144	3.305,00
15:16:09	88	3.300,00
15:16:15	7	3.305,00
15:16:17	55	3.300,00
15:16:46	6	3.305,00
15:16:56	92	3.300,00
15:16:56	35	3.295,00
15:16:56	5	3.290,00
15:17:41	29	3.305,00
15:19:43	1	3.295,00
15:20:07	115	3.300,00
15:21:24	187	3.305,00
15:22:13	100	3.300,00
15:22:33	106	3.305,00
15:25:02	116	3.300,00
15:26:23	875	3.305,00
15:27:36	176	3.300,00
15:28:45	7	3.310,00
15:29:12	13	3.320,00
15:29:20	1	3.310,00
15:29:33	37	3.320,00
15:30:06	6	3.330,00
15:30:18	8	3.320,00
15:30:33	5	3.330,00
15:30:41	10	3.320,00
15:30:42	3	3.335,00
15:30:51	15	3.330,00
15:32:08	1	3.320,00
15:32:12	15	3.330,00
15:32:54	3	3.335,00
15:32:54	30	3.330,00
15:33:07	60	3.335,00
15:33:40	17	3.320,00
15:33:48	25	3.330,00
15:34:58	110	3.335,00
15:35:41	160	3.320,00
15:36:01	40	3.330,00
15:36:28	38	3.335,00
15:37:32	45	3.330,00
15:38:07	150	3.335,00
15:39:17	333	3.320,00
15:39:43	307	3.335,00
15:39:53	10	3.320,00
15:40:02	179	3.335,00
15:42:01	16	3.340,00
15:42:25	587	3.335,00
15:43:06	232	3.340,00
15:45:14	80	3.335,00
15:47:25	6	3.325,00
15:47:55	200	3.335,00
15:49:08	226	3.325,00
15:49:34	19	3.315,00
15:49:56	1	3.330,00
15:50:07	8	3.335,00
15:50:32	38	3.340,00
15:51:35	7	3.345,00
15:51:38	92	3.340,00
15:51:38	11	3.330,00
15:51:38	62	3.315,00
15:51:41	54	3.340,00
15:53:41	10	3.320,00
15:53:48	37	3.340,00
15:55:18	5	3.320,00
15:55:20	38	3.340,00
15:56:38	2	3.330,00
15:56:44	1	3.340,00
15:56:47	3	3.330,00
15:56:48	95	3.340,00
15:57:46	1	3.325,00
15:57:53	5	3.340,00
15:59:25	9	3.325,00
16:00:07	99	3.340,00
16:00:07	167	3.345,00
16:00:44	25	3.350,00
16:00:49	1.228	3.345,00
16:00:49	100	3.330,00
16:00:49	289	3.320,00
16:00:49	460	3.315,00
16:00:49	6.135	3.310,00
16:00:49	380	3.300,00
16:00:49	15	3.295,00
16:00:49	90	3.290,00
16:00:49	615	3.280,00
16:00:49	100	3.275,00
16:00:49	571	3.270,00
16:00:49	56	3.265,00
16:00:50	14	3.320,00
16:00:58	18	3.350,00
16:01:41	30	3.330,00
16:01:50	27	3.290,00
16:01:53	68	3.340,00
16:01:53	443	3.345,00
16:02:14	264	3.315,00
16:02:47	50	3.345,00
16:02:50	150	3.325,00
16:03:03	68	3.310,00
16:03:13	4	3.345,00
16:03:13	47	3.315,00
16:03:50	15	3.335,00
16:05:15	1	3.315,00
16:05:34	93	3.335,00
16:07:22	44	3.340,00
16:08:24	70	3.345,00
16:08:42	446	3.335,00
16:10:57	16	3.325,00
16:10:57	34	3.320,00
16:12:31	12	3.335,00
16:14:49	83	3.325,00
16:15:51	234	3.320,00
16:15:51	17	3.315,00
16:16:10	144	3.335,00
16:17:20	3	3.315,00
16:17:25	57	3.325,00
16:17:50	22	3.335,00
16:19:54	433	3.330,00
16:24:55	138	3.335,00
16:25:49	10	3.330,00
16:25:52	90	3.335,00
16:27:05	23	3.330,00
16:27:26	44	3.335,00
16:27:29	80	3.330,00
16:28:10	143	3.335,00
16:29:37	276	3.340,00
16:31:14	30	3.345,00
16:31:21	213	3.340,00
16:31:42	120	3.345,00
16:32:00	40	3.350,00
16:32:00	80	3.345,00
16:32:00	116	3.340,00
16:32:03	9	3.350,00
16:32:04	36	3.355,00
16:32:04	52	3.360,00
16:32:12	6	3.365,00
16:32:12	34	3.370,00
16:32:12	27	3.350,00
16:32:20	39	3.345,00
16:32:24	300	3.340,00
16:32:26	15	3.345,00
16:32:35	252	3.340,00
16:32:49	86	3.345,00
16:33:20	10	3.355,00
16:33:20	101	3.370,00
16:33:20	176	3.320,00
16:33:33	14	3.370,00
16:33:59	150	3.360,00
16:33:59	103	3.365,00
16:35:23	229	3.370,00
16:35:56	20	3.375,00
16:35:56	129	3.380,00
16:36:00	1.191	3.370,00
16:36:05	7	3.380,00
16:36:26	20	3.375,00
16:36:36	88	3.380,00
16:36:49	11	3.370,00
16:36:59	535	3.380,00
16:38:33	16	3.370,00
16:38:33	75	3.365,00
16:38:36	43	3.380,00
16:38:54	17	3.370,00
16:38:56	38	3.380,00
16:39:05	3	3.370,00
16:39:06	46	3.380,00
16:39:35	3	3.375,00
16:39:35	206	3.380,00
16:39:44	78	3.370,00
16:39:57	11	3.380,00
16:39:58	75	3.370,00
16:40:01	29	3.380,00
16:40:06	2	3.375,00
16:40:06	385	3.380,00
16:41:00	4	3.370,00
16:41:01	27	3.380,00
16:41:11	46	3.370,00
16:41:29	260	3.380,00
16:41:44	2	3.365,00
16:42:00	33	3.370,00
16:42:00	168	3.365,00
16:42:03	1.546	3.380,00
16:42:11	75	3.385,00
16:42:11	20	3.390,00
16:42:11	5	3.395,00
16:42:11	94	3.400,00
16:42:13	12	3.365,00
16:42:19	15	3.400,00
16:42:33	128	3.390,00
16:42:41	1	3.380,00
16:42:56	45	3.390,00
16:43:55	10	3.380,00
16:43:56	5	3.390,00
16:44:10	50	3.385,00
16:44:19	7	3.390,00
16:44:19	5	3.385,00
16:44:19	25	3.380,00
16:44:38	22	3.390,00
16:45:06	248	3.380,00
16:45:06	67	3.370,00
16:45:06	826	3.365,00
16:45:06	10	3.360,00
16:45:06	18	3.350,00
16:45:06	100	3.335,00
16:45:06	150	3.330,00
16:45:06	275	3.320,00
16:45:14	85	3.390,00
16:45:30	7	3.320,00
16:45:44	4	3.385,00
16:45:44	265	3.390,00
16:46:31	156	3.385,00
16:46:56	20	3.380,00
16:47:04	24	3.385,00
16:47:05	1	3.350,00
16:47:11	84	3.385,00
16:48:06	154	3.400,00
16:48:49	109	3.385,00
16:49:30	2	3.360,00
16:49:30	916	3.385,00
16:49:35	180	3.400,00
16:50:18	1.094	3.390,00
16:50:24	278	3.400,00
16:52:01	40	3.390,00
16:52:28	457	3.400,00
16:53:05	200	3.390,00
16:53:06	2.185	3.400,00
16:53:35	10	3.410,00
16:53:35	10	3.420,00
16:53:35	2	3.430,00
16:53:35	2	3.435,00
16:53:35	6	3.440,00
16:53:48	236	3.420,00
16:54:10	67	3.415,00
16:54:10	194	3.420,00
16:54:26	25	3.415,00
16:54:27	324	3.420,00
16:54:34	100	3.415,00
16:54:35	237	3.420,00
16:54:49	200	3.410,00
16:55:04	60	3.420,00
16:55:07	15	3.415,00
16:55:08	501	3.420,00
16:55:59	30	3.415,00
16:56:10	319	3.420,00
16:56:44	1.194	3.410,00
16:56:49	333	3.420,00
16:56:56	35	3.415,00
16:57:08	477	3.420,00
16:57:35	45	3.400,00
16:57:35	100	3.390,00
16:57:35	55	3.385,00
16:57:50	5	3.420,00
16:57:50	10	3.415,00
16:57:50	206	3.420,00
16:57:53	74	3.385,00
16:57:56	188	3.420,00
16:58:17	6	3.390,00
16:58:21	96	3.420,00
16:58:47	19	3.400,00
16:58:50	532	3.420,00
16:58:57	2	3.430,00
16:58:57	2	3.435,00
16:58:57	17	3.440,00
16:58:57	2	3.445,00
16:58:57	35	3.450,00
16:59:08	47	3.400,00
16:59:08	17	3.390,00
16:59:12	10	3.450,00
16:59:23	5	3.440,00
16:59:23	2	3.420,00
16:59:24	258	3.440,00
16:59:30	8	3.435,00
16:59:30	204	3.440,00
16:59:44	28	3.420,00
16:59:44	197	3.390,00
16:59:44	145	3.385,00
16:59:54	186	3.380,00
	P. Cierre	3.410,00
	84.704	3.298,42
	Inm.	c/a: 3.050,00
11:01:46	1	3.200,00
11:13:06	8	3.150,00
11:37:11	10	3.180,00
11:40:12	31	3.155,00
12:09:22	7	3.150,00
12:09:22	1	3.140,00
12:09:22	116	3.135,00
12:10:06	161	3.120,00
12:11:58	20	3.115,00
12:24:08	29	3.170,00
12:52:01	20	3.185,00
13:01:40	1	3.175,00
13:09:11	25	3.190,00
13:10:29	3	3.200,00
13:11:45	118	3.220,00
13:20:30	10	3.210,00
13:22:39	144	3.220,00
13:33:55	200	3.235,00
13:39:40	5	3.250,00
13:39:54	26	3.270,00
13:49:43	2	3.275,00
13:50:46	2	3.360,00
13:54:28	23	3.280,00
14:01:26	100	3.305,00
14:02:37	11	3.270,00
14:05:19	45	3.305,00
14:05:49	15	3.320,00
14:22:13	20	3.290,00
14:22:13	13	3.300,00
14:22:13	7	3.305,00
14:24:06	191	3.290,00
14:48:07	1	3.265,00
14:49:58	40	3.295,00
15:08:10	80	3.270,00
15:08:13	77	3.305,00
15:32:54	20	3.320,00
15:35:50	21	3.325,00
15:42:34	1	3.335,00
15:53:41	10	3.325,00
15:57:35	41	3.345,00
16:00:50	14	3.325,00
16:02:26	17	3.345,00
16:15:04	33	3.315,00
	P. Cierre	3.325,00
	1.720	3.239,235
	n LACD	
	24hs.	c/a: 2,54
11:50:49	64	2,60
12:26:14	107	2,61
12:53:05	5	2,65
13:05:17	393	2,61
13:06:28	393	2,64
13:08:33	36	2,65
13:35:21	5	2,63
13:44:16	5	2,68
13:45:57	7	2,70
13:51:39	15	2,71
13:51:40	98	2,72
13:53:07	60	2,73
13:53:49	507	2,695
13:59:24	11	2,74
14:03:22	490	2,745
14:10:55	78	2,71
14:56:39	40	2,74
15:00:46	5	2,75
15:22:48	860	2,735
15:42:33	47	2,74
15:46:37	25	2,75

VOLVER AL INICIO

15:49:26	304	2,73
15:51:39	109	2,75
15:55:20	10	2,765
15:55:20	30	2,79
15:55:20	43	2,80
16:02:59	30	2,79
16:08:06	30	2,80
16:32:06	115	2,78
16:33:11	19	2,79
16:33:22	20	2,75
16:33:47	133	2,79
16:35:49	26	2,80
16:39:00	70	2,79
16:44:01	204	2,80
16:46:16	51	2,85
16:49:25	15	2,86
16:49:25	37	2,87
16:52:15	26	2,85
16:58:47	20	2,84
	P. Cierre	2,855
	4.543	2,719
	Inm.	c/a: 2,53
15:07:25	7	2,75
15:33:45	10	2,725
16:27:41	39	2,79
	P. Cierre	2,79
	56	2,773

---

n LLY

	24hs.	c/a: 20.225,00
11:03:12	7	20.150,00
11:03:26	6	19.975,00
11:03:30	14	20.150,00
11:04:04	7	19.975,00
11:07:49	1	20.125,00
11:08:28	9	20.100,00
11:19:49	12	19.975,00
11:22:26	165	20.025,00
11:23:01	1	20.125,00
11:24:09	38	20.025,00
11:34:26	5	20.100,00
11:36:29	1	20.075,00
11:37:50	30	20.150,00
11:38:03	115	20.100,00
11:43:28	1	20.175,00
11:44:06	10	20.075,00
11:44:19	2	20.150,00
11:46:01	6	20.050,00
11:47:46	9	20.175,00
11:51:11	1	20.100,00
11:51:16	6	20.150,00
11:51:48	1	20.050,00
11:51:48	16	20.025,00
11:58:16	58	20.050,00
12:03:37	1	20.075,00
12:05:30	58	20.175,00
12:14:41	4	20.100,00
12:16:20	2	20.050,00
12:23:19	1	20.200,00
12:24:35	1	20.100,00
12:31:10	12	20.125,00
12:32:38	9	20.250,00
12:41:24	15	20.175,00
12:56:06	5	20.050,00
13:01:04	1	20.075,00
13:03:37	113	20.125,00
13:04:15	41	20.025,00
13:07:36	18	20.100,00
13:24:58	1	20.075,00
13:25:22	1	19.975,00
13:25:31	10	20.075,00
13:33:37	64	20.050,00
13:38:56	12	19.975,00
13:40:23	8	19.950,00
13:46:19	16	20.050,00
13:49:49	33	19.950,00
13:51:34	1	19.900,00
13:51:45	1	20.000,00
13:57:52	24	19.900,00
14:03:21	1	19.950,00
14:03:51	4	19.875,00
14:11:29	1	19.925,00
14:15:33	1	19.900,00
14:22:33	8	19.825,00
14:25:36	1	19.900,00
14:33:43	7	19.925,00
14:41:49	5	19.950,00
14:45:08	1	19.975,00
14:48:21	17	19.925,00
14:51:44	14	19.875,00
14:54:28	18	19.925,00
15:02:46	56	19.975,00
15:04:24	10	19.925,00
15:05:36	100	19.975,00
15:07:49	1	19.925,00
15:10:04	1	20.000,00
15:14:08	12	20.025,00
15:19:25	2	20.000,00
15:20:07	49	20.025,00
15:24:19	47	19.925,00
15:28:46	2	20.025,00
15:32:43	4	20.000,00
15:33:20	6	19.975,00
15:34:52	1	19.950,00
15:36:14	43	20.000,00
15:40:56	3	19.950,00
15:51:22	5	19.925,00
15:56:34	3	19.900,00
16:03:14	1	19.950,00
16:08:51	1	19.925,00
16:11:17	12	19.950,00
16:12:40	20	19.925,00
16:15:51	1	19.900,00
16:18:21	8	19.950,00
16:22:35	9	19.900,00
16:23:07	97	19.875,00
16:31:11	50	19.900,00
16:33:21	3	19.975,00
16:35:01	28	19.875,00
16:36:07	47	19.975,00
16:46:25	1	19.900,00
16:47:56	12	19.975,00
16:48:01	10	19.900,00
16:56:56	9	19.975,00
16:59:41	2	19.900,00
	P. Cierre	19.950,00
	1.707	20.014,631
	Inm.	c/a: 20.250,00
11:24:09	3	19.975,00
12:12:36	5	20.050,00
12:23:19	1	20.175,00
12:31:10	15	20.100,00
12:51:29	5	20.025,00
13:23:41	5	20.000,00
13:30:45	12	19.975,00
13:53:29	2	20.000,00
14:03:21	1	19.975,00
14:33:43	7	19.950,00
14:51:44	6	19.850,00
14:51:44	17	19.825,00
	P. Cierre	19.825,00
	79	19.967,405

---

n LLYD

	24hs.	c/a: 16,70
12:10:41	1	17,05
14:45:55	39	16,95
14:45:55	15	17,00
14:45:55	17	17,05
15:13:05	47	16,95
15:18:38	36	17,05
15:18:38	9	17,30
	P. Cierre	17,00
	164	17,007

---

n LMT

	24hs.	c/a: 35.375,00
11:00:48	1	35.500,00
11:14:49	1	35.300,00
11:16:58	7	35.250,00
11:18:31	1	35.275,00
11:18:57	30	35.475,00
11:37:34	3	35.500,00
11:43:23	7	35.525,00
11:50:07	4	35.550,00
11:59:16	1	35.750,00
12:03:58	1	35.625,00
12:19:51	7	35.750,00
12:28:07	4	35.850,00
12:37:49	10	35.600,00
13:01:20	9	35.700,00
13:09:39	7	35.775,00
13:42:12	4	35.750,00
14:47:58	3	35.700,00
15:13:38	127	35.675,00
	P. Cierre	35.675,00
	227	35.630,066
	Inm.	c/a: 35.175,00
14:55:16	6	37.175,00
	P. Cierre	37.175,00
	6	37.175,00

---

n LMTD

	24hs.	c/a: 29,40
13:00:46	9	30,20
	P. Cierre	30,20
	9	30,20

---

n LND

	24hs.	c/a: 5.700,00
11:58:09	22	5.740,00
14:16:26	4	5.800,00
14:24:18	10	5.780,00
	P. Cierre	5.790,00
	36	5.757,778

---

n LRCX

	24hs.	c/a: 17.625,00
11:06:44	28	18.675,00
11:11:15	50	18.700,00
11:11:53	1	18.775,00
11:12:42	216	18.700,00
11:15:43	16	18.725,00
11:15:50	3	18.700,00
11:17:27	14	18.675,00
11:17:51	21	18.650,00
11:21:07	25	18.750,00
11:21:15	8	18.650,00
11:21:28	9	18.625,00
11:21:36	7	18.750,00
11:22:33	2	18.600,00
11:23:36	3	18.725,00
11:23:53	29	18.600,00
11:24:23	22	18.575,00
11:25:00	2	18.550,00
11:26:05	15	18.525,00
11:26:21	8	18.650,00
11:28:01	39	18.525,00
11:30:32	65	18.475,00
11:31:26	31	18.425,00
11:33:31	8	18.475,00
11:35:02	1	18.400,00
11:35:23	2	18.450,00
11:35:29	119	18.400,00
11:36:14	7	18.450,00
11:37:36	2	18.475,00
11:38:00	5	18.450,00
11:38:32	35	18.500,00
11:39:20	22	18.425,00
11:39:58	3	18.450,00
11:39:58	1	18.425,00
11:41:35	12	18.400,00
11:43:28	3	18.350,00
11:43:38	86	18.400,00
11:46:11	192	18.425,00
11:46:22	1	18.400,00
11:52:11	11	18.350,00
11:54:26	2	18.325,00
11:56:05	10	18.100,00
11:56:27	28	18.125,00
11:57:36	28	18.250,00
11:57:36	163	18.275,00
11:58:57	29	18.100,00
11:59:09	9	18.075,00
11:59:18	50	18.200,00
12:03:50	2	18.125,00
12:08:24	46	18.300,00
12:12:04	6	18.375,00
12:12:28	3	18.300,00
12:16:48	1	18.400,00
12:23:36	5	18.350,00
12:23:36	1	18.400,00
12:26:06	7	18.300,00
12:26:12	19	18.400,00
12:26:22	4	18.275,00
12:29:44	57	18.400,00
12:32:15	223	18.425,00
12:34:25	5	18.350,00
12:35:43	1	18.275,00
12:40:46	10	18.375,00
12:45:21	5	18.350,00
12:46:50	48	18.425,00
12:47:52	4	18.325,00
12:52:20	4	18.350,00
12:53:47	10	18.450,00
12:56:06	5	18.400,00
12:58:50	10	18.425,00
13:02:52	1	18.450,00
13:03:48	4	18.475,00
13:06:12	4	18.500,00
13:06:29	6	18.450,00
13:07:23	192	18.500,00
13:14:37	80	18.400,00
13:19:44	13	18.450,00
13:19:44	37	18.400,00
13:21:36	1	18.375,00
13:23:06	27	18.350,00
13:32:08	14	18.400,00
13:38:16	4	18.450,00
13:41:29	15	18.475,00
13:45:08	6	18.350,00
13:46:52	39	18.500,00
13:56:53	73	18.425,00
14:16:06	8	18.350,00
14:17:35	5	18.375,00
14:19:09	18	18.300,00
14:22:53	17	18.375,00
14:30:19	4	18.300,00
14:30:19	6	18.275,00
14:36:13	59	18.325,00
14:36:38	9	18.400,00
14:39:20	40	18.325,00
14:39:50	73	18.350,00
14:41:24	65	18.400,00
14:41:26	21	18.375,00
14:43:01	3	18.400,00
14:43:25	36	18.375,00
14:43:32	12	18.400,00
14:43:35	5	18.375,00
14:43:42	79	18.425,00
14:45:32	85	18.400,00
14:46:22	65	18.450,00
14:47:41	35	18.400,00
14:54:20	2	18.450,00
14:54:26	19	18.400,00
14:56:06	15	18.425,00
14:56:29	118	18.450,00
14:59:45	9	18.400,00
15:02:23	2	18.425,00
15:03:29	642	18.475,00
15:03:34	6	18.450,00
15:05:19	75	18.500,00
15:06:02	52	18.475,00
15:07:20	128	18.500,00
15:08:10	10	18.475,00
15:10:28	12	18.500,00
15:11:06	15	18.525,00
15:11:16	101	18.550,00
15:11:45	34	18.500,00
15:12:58	35	18.575,00
15:14:24	14	18.550,00
15:15:07	15	18.600,00
15:15:07	4	18.575,00
15:15:23	11	18.600,00
15:15:47	89	18.625,00
15:21:01	2	18.600,00
15:21:07	26	18.625,00
15:25:53	6	18.650,00
15:26:51	11	18.625,00
15:29:35	7	18.650,00
15:30:51	53	18.700,00
15:34:58	5	18.675,00
15:35:01	7	18.700,00
15:35:02	23	18.675,00
15:37:14	34	18.600,00
15:42:59	2	18.625,00
15:45:46	2	18.600,00
15:47:59	14	18.700,00
15:48:02	24	18.650,00
15:49:27	31	18.625,00
15:53:15	4	18.650,00
15:53:39	29	18.700,00
15:57:41	2	18.675,00
16:03:01	26	18.700,00
16:03:03	10	18.675,00
16:05:14	1	18.700,00
16:05:14	3	18.725,00
16:06:01	28	18.650,00
16:07:43	18	18.725,00
16:08:54	14	18.750,00
16:10:55	22	18.775,00
16:11:57	7	18.750,00
16:12:46	11	18.775,00
16:14:48	1	18.800,00
16:16:26	15	18.775,00
16:17:45	1	18.800,00
16:18:09	33	18.725,00
16:22:10	5	18.750,00
16:22:41	120	18.800,00
16:23:55	2	18.750,00
16:24:01	10	18.800,00
16:24:30	20	18.825,00
16:25:31	5	18.800,00
16:29:06	10	18.825,00
16:29:38	10	18.800,00
16:29:57	2	18.725,00
16:30:45	60	18.750,00
16:30:51	3	18.800,00
16:31:07	14	18.725,00
16:33:14	3	18.750,00
16:33:23	3	18.800,00
16:33:38	12	18.700,00
16:33:48	15	18.800,00
16:36:59	55	18.700,00
16:46:51	33	18.675,00
16:47:47	21	18.750,00
16:48:51	50	18.725,00
16:49:54	33	18.700,00
16:50:39	20	18.675,00
16:53:39	77	18.650,00
16:55:00	30	18.600,00
16:56:55	70	18.525,00
16:59:10	5	18.625,00
16:59:48	3	18.550,00
	P. Cierre	18.625,00
	5.651	18.504,995
	Inm.	c/a: 18.575,00
11:17:51	7	18.600,00
11:21:36	10	18.775,00
11:23:01	3	18.600,00
11:23:01	2	18.575,00
11:25:09	3	18.775,00
11:29:37	8	18.575,00
11:36:25	1	18.600,00
11:36:25	6	18.800,00
11:51:34	3	18.400,00
11:52:11	4	18.300,00
11:59:09	9	18.050,00
12:21:54	14	18.400,00
13:21:36	1	18.325,00
13:43:47	10	18.500,00
14:22:53	5	18.400,00
14:40:46	3	18.325,00
14:41:42	1	18.500,00
14:42:37	16	18.325,00
14:47:06	10	18.400,00
14:50:56	4	18.350,00
14:56:06	5	18.400,00
15:06:02	54	18.450,00
15:14:24	14	18.525,00
15:15:07	4	18.550,00
16:11:25	10	18.800,00
16:18:30	30	18.675,00
	P. Cierre	18.700,00
	237	18.502,848

---

n LRCXD

	24hs.	c/a: 14,70
11:46:33	7	16,00
15:11:49	6	15,40
15:41:45	5	15,45
16:23:39	23	15,50
	P. Cierre	15,50
	41	15,565

---

n LREN3

	24hs.	c/a: 3.975,00
14:19:14	5	4.080,00
14:26:44	98	4.020,00
15:07:52	3	4.035,00
	P. Cierre	4.035,00
	106	4.023,255

---

n LVS

	24hs.	c/a: 27.375,00
11:00:06	2	27.625,00
11:01:49	1	29.000,00
11:05:19	2	28.975,00
11:11:20	21	28.875,00
11:14:49	2	29.000,00
11:16:37	1	28.850,00
11:17:35	29	28.875,00
11:28:45	38	28.825,00
11:33:52	2	28.900,00
11:34:48	4	28.950,00
11:37:16	48	29.000,00
11:45:17	5	29.175,00
11:45:58	1	29.125,00
11:47:49	2	29.200,00
11:50:18	3	29.100,00
11:51:10	14	29.050,00
11:55:27	19	29.100,00
11:58:19	2	29.150,00
11:59:09	1	29.100,00
11:59:17	6	29.175,00
11:59:51	10	29.150,00
12:06:57	1	29.125,00
12:14:44	6	29.200,00
12:18:12	16	29.300,00
12:23:40	1	29.325,00
12:27:56	2	29.450,00
12:29:18	5	29.425,00
12:33:24	33	29.500,00
12:38:41	5	29.425,00
12:43:13	9	29.500,00
12:48:08	27	29.550,00
12:49:12	5	29.600,00
12:53:12	11	29.800,00
12:57:32	9	29.775,00
12:57:48	20	29.650,00
13:09:32	1	29.750,00
13:11:07	1	29.775,00
13:11:33	1	29.800,00
13:13:40	13	29.950,00
13:14:24	4	29.925,00
13:18:21	8	29.875,00
13:22:24	50	29.950,00
13:42:05	10	29.625,00
13:51:34	3	29.700,00
14:19:14	7	29.525,00
14:44:24	31	29.700,00
15:34:23	11	29.650,00
15:35:20	2	29.725,00
15:36:53	2	29.675,00
15:38:08	23	29.700,00
15:39:05	60	29.800,00
15:50:53	60	29.725,00
15:52:43	22	29.800,00
15:58:10	6	29.850,00
16:07:36	1	29.775,00
16:11:46	3	29.800,00
16:17:37	5	29.825,00
16:30:00	9	29.725,00
16:31:06	9	29.675,00
16:35:12	12	29.625,00
16:36:02	7	29.700,00
16:39:47	2	29.750,00
16:39:48	1	29.700,00
16:39:50	2	29.775,00
16:42:05	206	29.725,00
16:47:13	2	29.800,00
16:48:13	238	29.725,00
16:55:23	2	29.675,00
16:56:56	3	29.700,00
16:58:06	1	29.750,00
	P. Cierre	29.725,00
	1.180	29.576,992
	Inm.	c/a: 27.350,00
11:37:55	4	28.825,00
	P. Cierre	28.825,00
	4	28.825,00

---

n LYG

	24hs.	c/a: 1.875,00
11:04:04	1	1.905,00
11:04:32	113	1.915,00
11:25:48	1	1.900,00
11:40:09	33	1.905,00
11:48:07	3	1.915,00
11:58:33	58	1.905,00
12:04:44	3	1.915,00
12:11:48	3	1.905,00
12:23:34	39	1.915,00
12:23:34	241	1.920,00
12:30:18	1	1.945,00
12:30:18	4	1.950,00
12:45:30	2	1.920,00
13:05:08	1	1.945,00
13:09:35	26	1.930,00
13:09:35	24	1.925,00
13:24:03	1	1.930,00
13:28:28	4	1.950,00
13:31:46	16	1.930,00
13:43:54	11	1.940,00
13:45:30	535	1.950,00
13:45:30	2.495	1.960,00
13:46:00	7	1.935,00
13:46:39	33	1.955,00
13:46:39	40	1.960,00
14:06:23	1	1.930,00
14:11:15	86	1.955,00
14:20:20	6	1.930,00
15:06:13	2	1.955,00
15:34:37	7	1.935,00
16:12:01	35	1.955,00
16:26:35	1	1.960,00
16:28:26	18	1.930,00
16:34:33	2	1.960,00
	P. Cierre	1.935,00
	3.853	1.951,745
	Inm.	c/a: 1.845,00
11:46:24	8	1.875,00
	P. Cierre	1.875,00
	8	1.875,00

---

n MA

	24hs.	c/a: 18.175,00
11:00:02	8	18.425,00
11:03:55	3	18.200,00
11:07:33	8	18.325,00
11:21:52	1	18.200,00
11:22:13	16	18.150,00
11:26:11	8	18.125,00
11:33:17	1	18.250,00
11:33:59	16	18.300,00
11:35:39	8	18.225,00
11:37:46	5	18.325,00
11:40:32	2	18.225,00
11:41:01	17	18.325,00
11:45:06	9	18.225,00
11:47:27	16	18.325,00
11:54:47	54	18.250,00
11:57:25	20	18.300,00
11:57:51	12	18.250,00
12:02:28	10	18.350,00
12:11:07	1	18.275,00
12:17:04	4	18.250,00
12:18:08	3	18.300,00
12:24:59	11	18.350,00
12:32:06	3	18.325,00
12:36:43	1	18.400,00
12:40:39	3	18.325,00
12:46:57	4	18.250,00
12:57:45	3	18.275,00
13:10:18	32	18.250,00
13:20:42	7	18.300,00
13:46:37	1	18.325,00
13:53:11	5	18.225,00
14:06:14	3	18.275,00
14:17:56	1	18.175,00
14:22:50	1	18.275,00
14:26:47	8	18.225,00
14:43:03	1	18.250,00
14:49:49	1	18.275,00
14:54:55	7	18.350,00
15:21:09	16	18.275,00
15:34:20	16	18.300,00
15:57:31	26	18.350,00
16:07:42	1	18.225,00
16:11:38	1	18.350,00
16:13:53	48	18.225,00
16:19:28	1	18.350,00
16:23:55	18	18.250,00
16:31:11	17	18.300,00
16:59:53	8	18.350,00
	P. Cierre	18.350,00
	462	18.273,593
	Inm.	c/a: 17.950,00
11:26:11	1	18.100,00
11:35:39	7	18.200,00
11:37:46	8	18.350,00
12:17:04	4	18.200,00
14:47:48	1	18.275,00

VOLVER AL INICIO

	P. Cierre	18.275,00
	21	18.255,952

---

n MAD

	24hs.	c/a: 14,95
12:46:57	4	15,00
	P. Cierre	15,00
	4	15,00

	Inm.	c/a: 14,85
15:57:31	26	15,20
	P. Cierre	15,20
	26	15,20

---

n MCD

	24hs.	c/a: 15.350,00
11:00:20	27	15.375,00
11:00:49	10	15.400,00
11:00:49	2	15.375,00
11:00:50	18	15.400,00
11:01:38	40	15.350,00
11:03:15	2	15.375,00
11:03:26	4	15.475,00
11:03:35	7	15.450,00
11:03:50	19	15.350,00
11:05:03	6	15.450,00
11:09:07	1	15.400,00
11:10:17	15	15.350,00
11:10:37	3	15.425,00
11:11:29	20	15.350,00
11:12:09	106	15.400,00
11:12:47	10	15.450,00
11:14:23	1	15.350,00
11:15:10	9	15.450,00
11:16:10	1	15.350,00
11:16:53	2	15.450,00
11:17:04	4	15.350,00
11:18:09	7	15.375,00
11:18:48	2	15.400,00
11:19:48	8	15.450,00
11:22:50	4	15.375,00
11:23:28	2	15.400,00
11:23:28	1	15.375,00
11:23:30	2	15.400,00
11:23:51	1	15.450,00
11:25:21	92	15.400,00
11:27:58	10	15.450,00
11:28:08	50	15.400,00
11:28:14	104	15.450,00
11:30:16	1	15.400,00
11:30:44	10	15.475,00
11:30:48	97	15.450,00
11:31:00	20	15.400,00
11:31:36	1	15.475,00
11:32:17	10	15.450,00
11:32:17	6	15.475,00
11:34:51	4	15.425,00
11:36:18	2	15.475,00
11:37:04	6	15.425,00
11:38:39	2	15.450,00
11:39:23	6	15.475,00
11:40:01	316	15.425,00
11:41:15	4	15.500,00
11:42:53	25	15.450,00
11:46:12	1	15.500,00
11:46:39	2	15.450,00
11:47:03	5	15.500,00
11:47:20	7	15.450,00
11:47:29	76	15.500,00
11:48:51	35	15.475,00
11:50:43	22	15.450,00
11:50:43	3	15.500,00
11:51:45	18	15.475,00
11:52:29	3	15.500,00
11:52:55	2	15.475,00
11:53:05	14	15.500,00
11:53:05	30	15.525,00
11:54:47	13	15.475,00
11:54:47	6	15.550,00
11:55:20	1	15.475,00
11:55:26	50	15.525,00
11:56:28	5	15.475,00
11:56:44	12	15.575,00
11:58:13	71	15.500,00
11:59:49	3	15.550,00
11:59:57	1	15.500,00
12:00:18	25	15.525,00
12:00:46	26	15.500,00
12:02:22	5	15.550,00
12:02:23	2	15.500,00
12:04:10	31	15.475,00
12:04:56	1	15.550,00
12:05:54	9	15.475,00
12:07:05	10	15.525,00
12:08:09	42	15.475,00
12:08:10	63	15.525,00
12:08:47	35	15.450,00
12:10:30	3	15.525,00
12:13:22	35	15.475,00
12:13:37	6	15.525,00
12:14:29	7	15.475,00
12:14:30	3	15.525,00
12:14:36	15	15.475,00
12:15:19	31	15.525,00
12:20:11	6	15.500,00
12:22:57	13	15.550,00
12:23:44	10	15.500,00
12:23:59	37	15.525,00
12:30:02	6	15.550,00
12:31:01	1	15.525,00
12:33:45	1	15.550,00
12:34:07	9	15.525,00
12:34:40	2	15.550,00
12:34:50	1	15.525,00
12:34:50	21	15.500,00
12:36:13	1	15.550,00
12:37:42	3	15.500,00
12:39:16	21	15.475,00
12:45:29	20	15.525,00
12:48:03	72	15.475,00
12:49:36	1	15.525,00
12:49:36	24	15.475,00
12:53:08	133	15.450,00
12:55:12	1	15.525,00
12:55:32	27	15.475,00
13:00:42	1	15.450,00
13:02:36	1	15.525,00
13:03:00	3	15.475,00
13:06:15	32	15.450,00
13:12:18	1	15.525,00
13:14:01	18	15.475,00
13:14:11	10	15.525,00
13:14:31	5	15.475,00
13:15:00	2	15.525,00
13:15:46	103	15.450,00
13:19:02	13	15.475,00
13:21:58	1	15.525,00
13:22:14	320	15.500,00
13:23:18	25	15.525,00
13:30:34	4	15.500,00
13:31:08	1	15.550,00
13:32:44	22	15.500,00
13:34:36	2	15.550,00
13:37:09	33	15.475,00
13:39:48	1	15.550,00
13:41:23	18	15.500,00
13:45:31	10	15.550,00
13:46:20	4	15.500,00
13:49:49	3	15.550,00
13:51:37	417	15.500,00
13:57:09	128	15.550,00
13:58:58	9	15.500,00
14:00:44	6	15.525,00
14:03:01	5	15.550,00
14:04:08	1	15.525,00
14:04:53	559	15.500,00
14:05:15	9	15.525,00
14:06:23	2	15.500,00
14:08:31	1	15.525,00
14:10:07	179	15.500,00
14:14:50	10	15.525,00
14:16:31	1	15.550,00
14:16:33	3	15.525,00
14:17:13	23	15.550,00
14:27:41	83	15.500,00
14:30:40	1	15.550,00
14:31:32	1	15.575,00
14:31:56	4	15.500,00
14:32:23	9	15.550,00
14:32:23	51	15.500,00
14:37:12	10	15.575,00
14:38:47	4	15.500,00
14:41:33	3	15.550,00
14:41:41	7	15.500,00
14:42:11	2	15.550,00
14:42:24	1	15.500,00
14:42:59	25	15.525,00
14:43:27	1	15.500,00
14:44:47	3	15.550,00
14:45:32	3	15.575,00
14:46:11	10	15.500,00
14:47:54	3	15.550,00
14:49:37	104	15.500,00
14:53:48	8	15.525,00
14:56:15	61	15.475,00
14:57:16	3	15.550,00
14:57:28	3	15.475,00
15:00:06	7	15.550,00
15:01:55	4	15.500,00
15:03:40	37	15.550,00
15:07:37	13	15.500,00
15:20:10	5	15.550,00
15:23:16	5	15.525,00
15:24:22	13	15.500,00
15:32:23	4	15.550,00
15:36:13	258	15.500,00
15:42:43	1	15.550,00
15:44:41	6	15.500,00
15:46:04	1	15.550,00
15:46:10	89	15.500,00
15:47:09	2	15.550,00
15:47:20	3	15.500,00
15:47:34	1	15.550,00
15:47:46	3	15.500,00
15:48:23	3	15.550,00
15:49:18	140	15.525,00
15:51:45	17	15.550,00
15:52:20	12	15.500,00
15:56:52	48	15.550,00
15:57:15	8	15.500,00
15:58:27	58	15.550,00
16:00:49	2	15.500,00
16:01:33	3	15.550,00
16:02:04	6	15.500,00
16:03:29	1	15.475,00
16:03:41	10	15.525,00
16:07:58	37	15.500,00
16:13:31	1	15.525,00
16:13:37	2	15.500,00
16:15:11	2	15.525,00
16:18:10	1	15.500,00
16:18:26	15	15.475,00
16:20:33	1	15.500,00
16:21:21	7	15.475,00
16:22:06	101	15.500,00
16:33:01	54	15.475,00
16:33:06	33	15.450,00
16:41:14	11	15.525,00
16:44:17	1	15.475,00
16:48:14	14	15.500,00
16:48:34	7	15.525,00
16:49:01	146	15.500,00
16:52:18	5	15.550,00
16:52:38	25	15.525,00
16:53:42	96	15.500,00
16:57:41	36	15.550,00
	P. Cierre	15.500,00
	5.979	15.486,076

	Inm.	c/a: 15.250,00
11:00:50	2	15.300,00
11:15:10	33	15.475,00
11:26:33	1	15.350,00
11:29:36	1	15.400,00
11:31:35	1	15.350,00
11:43:41	1	15.475,00
11:47:20	7	15.400,00
11:48:29	1	15.475,00
11:49:56	29	15.425,00
11:55:26	23	15.475,00
11:59:05	23	15.450,00
12:12:52	42	15.425,00
12:25:23	33	15.500,00
12:31:01	9	15.475,00
12:34:50	14	15.450,00
12:40:11	4	15.550,00
12:43:24	107	15.450,00
12:57:08	2	15.500,00
13:06:15	42	15.400,00
13:23:25	3	15.500,00
13:23:25	3	15.550,00
14:08:31	6	15.525,00
14:08:31	19	15.550,00
14:10:07	18	15.450,00
14:14:50	6	15.550,00
14:16:33	11	15.500,00
14:33:47	8	15.450,00
14:41:32	9	15.575,00
14:52:37	7	15.500,00
14:52:37	8	15.550,00
15:07:37	10	15.450,00
15:28:51	5	15.575,00
15:48:33	15	15.550,00
15:53:04	3	15.450,00
15:54:01	11	15.550,00
15:58:27	72	15.575,00
16:18:30	1	15.425,00
	P. Cierre	15.425,00
	590	15.479,619

---

n MCDD

	24hs.	c/a: 12,60
11:04:08	6	12,60
11:05:03	8	12,75
11:05:03	2	12,85
11:12:47	12	12,80
11:27:50	2	12,65
11:28:14	3	12,80
11:29:58	17	12,85
11:40:01	117	12,70
11:52:28	3	12,85
11:54:47	18	12,75
12:05:18	2	12,80
12:05:18	1	12,85
12:44:20	5	12,80
13:10:56	8	12,70
13:52:08	300	12,75
13:52:55	38	12,80
14:52:08	10	12,75
15:49:21	1	12,80
16:00:49	2	12,75
16:21:33	3	12,80
16:33:01	55	12,75
16:35:54	30	12,70
16:48:55	129	12,80
16:52:38	2	12,75
	P. Cierre	12,80
	774	12,754

	Inm.	c/a: 12,70
13:17:29	50	12,70
13:50:22	19	12,80
16:11:34	35	12,75
	P. Cierre	12,75
	104	12,735

---

n MDLZ

	24hs.	c/a: 6.050,00
11:24:41	9	5.910,00
11:32:45	2	6.040,00
12:22:34	3	6.010,00
12:55:06	1	6.020,00
13:07:10	10	6.040,00
13:51:47	7	6.020,00
14:34:19	1	6.040,00
15:32:03	1	6.020,00
15:41:50	14	6.010,00
16:47:50	2	6.020,00
16:50:24	1	6.040,00
	P. Cierre	6.030,00
	51	6.002,745

	Inm.	c/a: 6.050,00
16:27:19	10	6.010,00
	P. Cierre	6.010,00
	10	6.010,00

---

n MDT

	24hs.	c/a: 27.525,00
11:22:13	19	27.100,00
12:00:41	21	27.350,00
12:41:38	2	27.225,00
13:34:30	2	27.200,00
15:38:06	40	27.400,00
15:42:08	52	27.450,00
16:16:12	16	27.475,00
16:58:06	1	27.525,00
	P. Cierre	27.525,00
	153	27.376,634

---

n MELI

	24hs.	c/a: 21.800,00
11:00:02	73	21.850,00
11:00:39	1	21.800,00
11:00:39	15	21.775,00
11:01:28	55	21.750,00
11:01:33	1	21.525,00
11:01:39	22	21.750,00
11:02:00	1	21.575,00
11:02:15	20	21.700,00
11:02:47	8	21.625,00
11:02:53	28	21.600,00
11:03:19	12	21.625,00
11:03:21	43	21.600,00
11:03:21	14	21.625,00
11:03:22	71	21.700,00
11:03:26	34	21.775,00
11:03:28	29	21.625,00
11:03:31	35	21.750,00
11:03:38	19	21.775,00
11:03:45	17	21.625,00
11:03:47	17	21.725,00
11:03:47	66	21.775,00
11:03:50	2	21.600,00
11:03:52	2	21.750,00
11:03:52	6	21.775,00
11:03:54	9	21.600,00
11:03:56	1	21.725,00
11:03:56	1	21.775,00
11:04:00	32	21.600,00
11:04:07	1	21.575,00
11:04:47	2	21.725,00
11:05:16	6	21.600,00
11:05:16	4	21.525,00
11:05:38	20	21.725,00
11:05:58	4	21.700,00
11:06:06	9	21.675,00
11:06:26	4	21.700,00
11:06:43	8	21.575,00
11:07:25	1	21.700,00
11:08:16	16	21.650,00
11:09:11	32	21.575,00
11:10:32	54	21.700,00
11:10:53	2	21.575,00
11:10:53	53	21.625,00
11:10:57	54	21.675,00
11:11:00	5	21.550,00
11:11:14	8	21.575,00
11:11:29	2	21.625,00
11:11:48	2	21.600,00
11:11:57	2	21.675,00
11:12:13	23	21.600,00
11:12:14	5	21.675,00
11:13:43	4	21.600,00
11:14:42	2	21.650,00
11:14:58	20	21.600,00
11:15:15	2	21.550,00
11:15:15	32	21.525,00
11:15:25	49	21.600,00
11:16:15	5	21.575,00
11:16:39	8	21.600,00
11:17:00	3	21.575,00
11:17:58	9	21.625,00
11:18:42	13	21.650,00
11:19:32	3	21.575,00
11:19:32	1	21.525,00
11:21:24	30	21.575,00
11:21:32	1	21.625,00
11:22:09	25	21.525,00
11:22:58	6	21.625,00
11:23:03	1	21.600,00
11:23:12	19	21.525,00
11:23:16	1	21.550,00
11:23:38	4	21.525,00
11:23:46	2	21.600,00
11:23:58	291	21.525,00
11:25:35	1	21.550,00
11:25:37	178	21.525,00
11:25:48	47	21.550,00
11:26:12	1	21.500,00
11:26:21	60	21.575,00
11:26:21	20	21.600,00
11:26:24	2	21.525,00
11:26:38	19	21.600,00
11:27:18	3	21.525,00
11:27:27	5	21.600,00
11:27:32	3	21.525,00
11:27:47	2	21.600,00
11:27:57	104	21.525,00
11:29:10	8	21.550,00
11:29:11	1	21.600,00
11:29:14	12	21.525,00
11:29:14	35	21.500,00
11:29:28	30	21.575,00
11:29:28	905	21.600,00
11:29:59	9	21.625,00
11:30:04	2	21.500,00
11:30:15	4	21.625,00
11:31:23	26	21.500,00
11:31:42	46	21.600,00
11:32:23	20	21.500,00
11:33:05	6	21.600,00
11:33:42	3	21.500,00
11:34:03	2	21.550,00
11:34:11	71	21.500,00
11:35:12	2	21.475,00
11:35:15	23	21.500,00
11:35:21	5	21.475,00
11:36:05	11	21.500,00
11:36:08	231	21.475,00
11:36:47	2	21.500,00
11:36:48	37	21.600,00
11:37:41	205	21.500,00
11:37:55	9	21.475,00
11:37:57	3	21.600,00
11:37:58	48	21.475,00
11:38:56	1	21.500,00
11:39:16	146	21.475,00
11:39:54	9	21.575,00
11:40:47	97	21.500,00
11:41:50	5	21.475,00
11:41:51	5	21.575,00
11:41:52	1.000	21.475,00
11:41:52	41	21.575,00
11:41:52	939	21.600,00
11:41:57	28	21.575,00
11:42:22	46	21.600,00
11:42:22	22	21.500,00
11:42:23	2	21.575,00
11:42:32	2	21.525,00
11:42:32	37	21.600,00
11:43:13	1	21.575,00
11:43:33	11	21.500,00
11:43:34	1	21.600,00
11:43:35	5	21.500,00
11:43:35	312	21.600,00
11:44:49	32	21.525,00
11:45:35	7	21.500,00
11:45:39	6	21.525,00
11:45:55	1	21.500,00
11:45:57	3	21.600,00
11:47:54	5	21.500,00
11:48:45	3	21.550,00
11:49:34	4	21.500,00
11:49:43	5	21.550,00
11:49:49	15	21.500,00
11:49:49	2	21.475,00
11:49:49	137	21.450,00
11:49:52	2	21.550,00
11:49:54	23	21.500,00
11:50:19	1	21.475,00
11:50:28	1	21.550,00
11:50:43	53	21.475,00
11:52:40	4	21.450,00
11:52:51	1	21.525,00
11:53:32	246	21.450,00
11:53:48	2	21.525,00
11:54:17	5	21.425,00
11:54:52	1	21.525,00
11:55:07	6	21.425,00
11:55:40	73	21.525,00
11:56:02	2	21.500,00
11:56:25	3	21.425,00
11:56:44	4	21.450,00
11:57:42	1	21.425,00
11:58:06	586	21.400,00
11:59:36	36	21.425,00
11:59:42	32	21.500,00
12:00:48	98	21.400,00
12:01:34	1	21.500,00
12:01:34	21	21.525,00
12:01:37	12	21.400,00
12:01:58	9	21.500,00
12:01:58	14	21.425,00
12:02:17	2	21.550,00
12:02:20	17	21.425,00
12:03:00	5	21.500,00
12:04:01	1	21.425,00
12:04:13	5	21.500,00
12:04:15	3	21.450,00
12:04:40	51	21.500,00
12:05:31	21	21.475,00
12:05:41	7	21.500,00
12:06:37	4	21.450,00
12:06:38	1	21.500,00
12:06:41	2	21.450,00
12:07:15	1	21.500,00
12:07:19	16	21.450,00
12:07:39	15	21.475,00
12:07:48	19	21.450,00
12:08:05	4	21.475,00
12:08:05	1	21.450,00
12:08:48	52	21.500,00
12:09:26	3	21.475,00
12:09:27	696	21.500,00
12:09:58	99	21.550,00
12:12:27	1	21.500,00
12:12:27	30	21.475,00
12:13:00	4	21.550,00
12:13:10	3	21.525,00
12:14:04	1	21.550,00
12:14:04	5	21.575,00
12:15:08	1	21.550,00
12:15:08	12	21.525,00
12:15:57	18	21.575,00
12:16:14	35	21.600,00
12:17:33	75	21.575,00
12:17:33	1	21.550,00
12:17:33	6	21.525,00
12:17:51	6	21.500,00
12:18:18	22	21.525,00
12:18:22	50	21.575,00
12:18:34	66	21.525,00
12:19:10	37	21.575,00
12:20:57	1	21.500,00
12:21:04	20	21.575,00
12:21:06	19	21.500,00
12:21:37	2	21.575,00
12:22:34	2	21.500,00
12:23:04	5	21.575,00
12:23:15	5	21.525,00
12:23:40	30	21.575,00
12:24:19	1	21.600,00
12:24:39	1	21.575,00
12:25:05	5	21.600,00
12:25:21	7	21.525,00
12:25:42	281	21.600,00
12:27:04	5	21.625,00
12:27:28	2	21.600,00
12:27:51	1	21.625,00
12:28:24	6	21.600,00
12:28:41	5	21.625,00
12:28:50	25	21.600,00
12:28:50	30	21.525,00
12:29:47	8	21.550,00
12:29:53	19	21.600,00
12:30:47	4	21.550,00
12:30:50	95	21.600,00
12:30:55	28	21.550,00
12:31:17	1	21.600,00
12:31:31	13	21.550,00
12:32:40	1.909	21.600,00
12:32:51	25	21.625,00
12:32:51	31	21.600,00
12:33:18	24	21.625,00
12:34:03	32	21.575,00
12:34:03	134	21.525,00
12:35:44	86	21.550,00
12:37:32	151	21.525,00
12:38:08	3	21.600,00
12:38:30	1	21.575,00
12:38:35	3	21.525,00
12:39:07	11	21.600,00
12:40:23	11	21.625,00
12:40:40	96	21.525,00
12:41:39	128	21.600,00
12:42:49	5	21.550,00
12:43:42	1	21.625,00
12:43:43	11	21.550,00
12:44:45	2	21.600,00
12:44:45	1	21.625,00
12:44:49	5	21.550,00
12:45:57	58	21.525,00
12:46:46	1	21.550,00
12:46:57	1	21.600,00
12:47:19	55	21.550,00
12:48:21	1	21.575,00
12:48:31	3	21.550,00
12:48:37	1	21.600,00
12:48:40	6	21.575,00

VOLVER AL INICIO

12:49:06	2	21.600,00
12:49:49	1	21.550,00
12:50:32	5	21.600,00
12:50:40	1	21.550,00
12:51:05	7	21.600,00
12:51:24	67	21.550,00
12:52:49	74	21.600,00
12:52:49	39	21.625,00
12:52:49	2	21.650,00
12:53:09	2	21.550,00
12:53:11	8	21.575,00
12:53:16	4	21.650,00
12:53:24	15	21.575,00
12:53:40	39	21.550,00
12:53:56	17	21.600,00
12:54:29	4	21.525,00
12:55:02	4	21.600,00
12:55:21	9	21.525,00
12:55:45	11	21.600,00
12:56:48	34	21.575,00
12:57:06	52	21.550,00
12:58:24	2	21.625,00
12:58:37	17	21.650,00
12:58:49	23	21.550,00
12:59:24	2	21.625,00
12:59:30	10	21.550,00
12:59:54	15	21.625,00
13:02:40	2	21.550,00
13:03:37	15	21.625,00
13:05:47	2	21.550,00
13:06:47	22	21.625,00
13:07:40	27	21.550,00
13:08:11	3	21.625,00
13:08:46	132	21.550,00
13:09:09	40	21.600,00
13:09:09	93	21.625,00
13:09:09	176	21.650,00
13:09:17	87	21.550,00
13:10:19	5	21.625,00
13:10:54	1	21.550,00
13:11:04	5	21.625,00
13:13:38	5	21.550,00
13:14:48	10	21.525,00
13:15:33	4	21.600,00
13:16:17	11	21.525,00
13:16:39	7	21.600,00
13:17:35	11	21.550,00
13:17:40	213	21.600,00
13:17:54	107	21.575,00
13:19:30	2	21.625,00
13:19:50	89	21.575,00
13:20:33	164	21.625,00
13:20:40	22	21.575,00
13:20:56	24	21.625,00
13:21:03	235	21.575,00
13:22:54	4	21.650,00
13:23:33	2	21.575,00
13:23:42	2	21.650,00
13:23:57	9	21.675,00
13:24:03	14	21.600,00
13:24:30	52	21.675,00
13:24:42	5	21.600,00
13:25:13	8	21.650,00
13:26:31	1	21.700,00
13:26:47	2	21.650,00
13:26:47	19	21.600,00
13:27:04	35	21.625,00
13:27:30	11	21.700,00
13:29:31	3	21.575,00
13:32:41	1	21.625,00
13:32:53	5	21.575,00
13:33:06	2	21.625,00
13:34:16	84	21.575,00
13:35:16	50	21.625,00
13:36:08	6	21.600,00
13:36:15	1	21.625,00
13:36:17	175	21.600,00
13:36:45	2	21.575,00
13:36:53	102	21.600,00
13:37:12	1	21.575,00
13:37:12	61	21.600,00
13:38:31	152	21.575,00
13:39:09	2	21.625,00
13:39:42	33	21.575,00
13:41:39	1	21.625,00
13:41:54	2	21.575,00
13:42:05	2	21.550,00
13:42:16	2	21.625,00
13:42:49	19	21.600,00
13:42:49	8	21.550,00
13:43:07	5	21.625,00
13:43:45	1	21.575,00
13:44:46	6	21.625,00
13:44:48	3	21.550,00
13:45:22	8	21.575,00
13:45:32	24	21.625,00
13:47:36	5	21.575,00
13:47:48	10	21.625,00
13:48:06	14	21.575,00
13:48:25	2	21.625,00
13:49:04	20	21.575,00
13:49:23	15	21.600,00
13:50:01	24	21.625,00
13:50:28	15	21.600,00
13:50:28	21	21.575,00
13:50:34	153	21.625,00
13:55:56	32	21.550,00
13:56:31	57	21.625,00
13:57:12	2	21.550,00
13:57:50	9	21.625,00
13:59:50	12	21.550,00
14:00:08	2	21.625,00
14:00:22	4	21.575,00
14:00:40	10	21.625,00
14:01:21	1	21.550,00
14:01:28	4	21.625,00
14:03:55	1	21.600,00
14:05:00	5	21.550,00
14:06:27	112	21.525,00
14:06:55	2	21.575,00
14:07:08	37	21.525,00
14:07:44	13	21.575,00
14:10:48	14	21.550,00
14:12:10	1.320	21.575,00
14:12:46	1	21.550,00
14:14:07	17	21.525,00
14:15:27	9	21.600,00
14:17:02	17	21.550,00
14:18:10	18	21.600,00
14:19:53	8	21.550,00
14:20:11	9	21.525,00
14:23:12	7	21.600,00
14:23:12	45	21.525,00
14:24:03	4	21.600,00
14:24:24	7	21.500,00
14:24:46	19	21.525,00
14:25:41	80	21.600,00
14:26:38	13	21.500,00
14:26:44	3	21.600,00
14:27:54	48	21.500,00
14:28:18	8	21.600,00
14:29:43	14	21.500,00
14:30:31	59	21.525,00
14:30:54	21	21.600,00
14:32:15	18	21.550,00
14:32:32	2	21.600,00
14:32:49	5	21.550,00
14:34:05	1	21.600,00
14:34:25	7	21.550,00
14:34:52	25	21.600,00
14:34:53	45	21.550,00
14:35:55	2	21.575,00
14:35:55	1	21.600,00
14:36:47	2	21.575,00
14:36:58	11	21.550,00
14:37:08	10	21.500,00
14:38:27	165	21.600,00
14:39:05	19	21.550,00
14:40:15	10	21.625,00
14:40:36	556	21.550,00
14:41:43	2	21.600,00
14:41:43	1	21.550,00
14:42:38	3	21.625,00
14:42:41	38	21.575,00
14:42:42	1	21.625,00
14:43:16	11	21.575,00
14:44:49	19	21.600,00
14:46:05	5	21.575,00
14:46:11	60	21.600,00
14:49:20	2	21.575,00
14:49:48	19	21.600,00
14:51:19	69	21.575,00
14:53:10	13	21.600,00
14:53:53	2	21.575,00
14:53:58	1.904	21.600,00
14:55:39	304	21.625,00
14:57:16	92	21.675,00
14:57:19	60	21.625,00
15:00:12	4	21.675,00
15:00:54	4	21.575,00
15:02:07	469	21.675,00
15:03:07	2	21.600,00
15:03:09	13	21.675,00
15:03:19	10	21.600,00
15:04:32	9	21.675,00
15:05:16	902	21.700,00
15:05:21	3	21.625,00
15:09:07	123	21.550,00
15:09:17	3	21.625,00
15:09:49	4	21.575,00
15:10:08	3	21.625,00
15:10:25	15	21.550,00
15:10:29	1	21.625,00
15:10:31	1	21.550,00
15:10:43	18	21.575,00
15:11:23	1	21.600,00
15:11:43	24	21.575,00
15:12:03	9	21.550,00
15:12:10	7	21.575,00
15:12:55	37	21.550,00
15:12:56	1	21.600,00
15:13:04	3	21.550,00
15:13:22	29	21.600,00
15:14:23	198	21.550,00
15:15:40	1	21.600,00
15:16:14	101	21.575,00
15:18:15	5	21.550,00
15:18:27	11	21.575,00
15:19:34	48	21.550,00
15:23:37	3	21.600,00
15:24:02	20	21.550,00
15:24:28	61	21.600,00
15:25:13	1	21.550,00
15:26:24	5	21.600,00
15:27:26	50	21.550,00
15:28:42	90	21.600,00
15:30:16	7	21.625,00
15:33:45	5	21.575,00
15:33:52	1	21.625,00
15:34:22	1	21.600,00
15:34:22	3	21.625,00
15:34:23	1	21.600,00
15:34:46	1	21.575,00
15:35:00	1	21.600,00
15:35:07	2	21.550,00
15:35:34	1	21.600,00
15:36:07	64	21.575,00
15:36:19	21	21.600,00
15:37:03	12	21.575,00
15:37:27	17	21.600,00
15:38:12	544	21.575,00
15:38:34	60	21.550,00
15:39:02	5	21.600,00
15:39:05	37	21.550,00
15:39:15	29	21.600,00
15:39:30	13	21.550,00
15:39:31	5	21.600,00
15:40:13	13	21.550,00
15:41:02	40	21.600,00
15:42:36	4	21.550,00
15:44:53	112	21.600,00
15:46:55	2	21.550,00
15:47:05	21	21.525,00
15:47:30	1	21.600,00
15:48:09	8	21.525,00
15:48:46	9	21.575,00
15:49:01	2	21.525,00
15:49:29	2	21.575,00
15:49:40	8	21.525,00
15:50:02	54	21.575,00
15:51:42	46	21.550,00
15:51:52	177	21.525,00
15:52:41	1	21.575,00
15:54:18	2	21.525,00
15:54:18	2	21.575,00
15:54:22	56	21.525,00
15:54:23	1	21.575,00
15:55:34	13	21.525,00
15:56:33	2	21.575,00
15:56:37	168	21.525,00
15:58:52	3	21.575,00
16:00:31	26	21.525,00
16:00:48	2	21.575,00
16:01:56	105	21.500,00
16:03:03	3	21.550,00
16:03:08	71	21.525,00
16:03:25	500	21.500,00
16:03:53	2	21.575,00
16:04:28	1	21.500,00
16:05:44	5	21.575,00
16:06:12	1	21.500,00
16:06:43	10	21.575,00
16:07:21	8	21.525,00
16:07:25	1	21.575,00
16:07:26	1	21.525,00
16:07:51	6	21.575,00
16:09:08	49	21.600,00
16:09:45	112	21.525,00
16:11:55	1	21.600,00
16:12:37	89	21.525,00
16:13:15	25	21.550,00
16:14:02	1	21.600,00
16:14:53	10	21.550,00
16:15:39	1	21.600,00
16:16:22	152	21.550,00
16:17:20	5	21.525,00
16:17:25	40	21.600,00
16:18:00	14	21.525,00
16:18:33	2	21.575,00
16:18:42	12	21.525,00
16:19:13	4	21.575,00
16:19:18	6	21.525,00
16:20:27	5	21.575,00
16:20:46	2	21.550,00
16:21:12	200	21.600,00
16:21:15	6	21.525,00
16:21:53	76	21.500,00
16:23:10	13	21.550,00
16:23:37	8	21.500,00
16:24:03	490	21.550,00
16:26:36	2	21.525,00
16:26:36	24	21.550,00
16:26:58	12	21.525,00
16:27:51	12	21.550,00
16:29:02	48	21.625,00
16:30:04	90	21.525,00
16:30:27	7	21.600,00
16:31:05	3	21.550,00
16:32:41	1	21.600,00
16:33:00	1	21.625,00
16:33:11	13	21.600,00
16:33:17	8	21.550,00
16:33:17	17	21.525,00
16:33:53	45	21.600,00
16:34:32	5	21.525,00
16:35:02	4	21.600,00
16:36:21	52	21.525,00
16:37:30	3	21.600,00
16:38:09	87	21.525,00
16:40:29	65	21.600,00
16:41:49	1	21.550,00
16:42:11	5	21.600,00
16:42:19	176	21.550,00
16:44:27	52	21.600,00
16:44:58	30	21.575,00
16:45:19	1	21.550,00
16:45:24	35	21.575,00
16:45:30	44	21.525,00
16:45:31	109	21.575,00
16:45:59	23	21.525,00
16:47:35	1	21.550,00
16:48:30	14	21.575,00
16:51:13	48	21.550,00
16:52:07	1	21.525,00
16:52:07	234	21.500,00
16:54:00	14	21.575,00
16:54:46	25	21.525,00
16:54:46	705	21.500,00
16:55:49	21	21.525,00
16:55:59	5	21.550,00
16:56:56	111	21.450,00
16:59:10	1	21.500,00
16:59:10	47	21.475,00
16:59:10	79	21.450,00
	P. Cierre	21.500,00
	29.565	21.566,661
	Inm.	c/a: 21.625,00
11:00:03	27	22.000,00
11:01:36	6	21.700,00
11:02:47	8	21.550,00
11:03:36	6	21.650,00
11:07:59	18	21.575,00
11:08:23	8	21.650,00
11:10:14	6	21.625,00
11:10:14	7	21.650,00
11:12:22	11	21.525,00
11:20:36	13	21.500,00
11:21:00	3	21.600,00
11:23:03	1	21.550,00
11:24:21	28	21.475,00
11:27:37	1	21.500,00
11:29:28	63	21.550,00
11:29:52	1	21.525,00
11:29:54	2	21.550,00
11:32:02	9	21.500,00
11:36:45	13	21.525,00
11:40:45	24	21.500,00
11:42:20	7	21.525,00
11:45:54	10	21.500,00
11:48:07	6	21.550,00
11:48:50	15	21.475,00
11:51:37	5	21.450,00
11:51:47	102	21.400,00
11:56:57	1	21.475,00
11:58:14	14	21.375,00
12:05:14	4	21.400,00
12:05:14	21	21.375,00
12:05:23	4	21.475,00
12:07:19	32	21.375,00
12:09:39	3	21.500,00
12:09:43	1	21.425,00
12:10:14	13	21.500,00
12:10:41	2	21.525,00
12:13:00	4	21.575,00
12:13:58	28	21.525,00
12:16:19	5	21.625,00
12:20:04	2	21.600,00
12:20:57	3	21.475,00
12:21:04	21	21.600,00
12:23:14	9	21.475,00
12:24:43	1	21.600,00
12:25:21	6	21.475,00
12:26:13	64	21.525,00
12:29:33	5	21.600,00
12:29:54	1	21.475,00
12:30:18	2	21.500,00
12:30:35	6	21.600,00
12:31:27	1	21.525,00
12:31:37	3	21.550,00
12:32:02	18	21.500,00
12:32:07	6	21.550,00
12:32:35	1	21.475,00
12:32:45	36	21.550,00
12:33:00	10	21.525,00
12:33:06	3	21.550,00
12:39:15	21	21.475,00
12:44:34	22	21.600,00
12:53:24	3	21.500,00
12:55:37	1	21.475,00
12:58:48	5	21.575,00
13:02:36	29	21.600,00
13:02:36	15	21.625,00
13:08:46	44	21.500,00
13:08:46	156	21.475,00
13:09:57	5	21.500,00
13:12:03	39	21.475,00
13:18:40	53	21.525,00
13:20:40	22	21.500,00
13:21:41	6	21.550,00
13:22:15	5	21.600,00
13:22:57	6	21.625,00
13:27:04	8	21.550,00
13:50:41	14	21.600,00
13:53:55	4	21.550,00
13:55:29	6	21.600,00
13:56:07	1	21.625,00
13:56:49	16	21.650,00
13:58:00	7	21.550,00
14:01:55	1	21.625,00
14:05:58	61	21.550,00
14:07:23	10	21.500,00
14:09:18	11	21.575,00
14:17:56	4	21.550,00
14:19:40	4	21.500,00
14:19:40	15	21.475,00
14:22:24	2	21.450,00
14:23:10	34	21.500,00
14:30:31	5	21.450,00
14:32:15	12	21.500,00
14:32:54	42	21.475,00
14:39:05	1	21.550,00
14:41:04	1	21.575,00
14:44:57	4	21.600,00
14:49:20	4	21.500,00
14:55:04	3	21.525,00
14:55:09	12	21.575,00
14:57:16	124	21.600,00
15:00:21	7	21.575,00
15:00:21	5	21.500,00
15:02:15	8	21.600,00
15:02:24	2	21.625,00
15:03:14	13	21.550,00
15:08:11	6	21.625,00
15:08:17	62	21.525,00
15:10:49	1	21.500,00
15:11:43	101	21.525,00
15:17:59	4	21.500,00
15:22:55	45	21.550,00
15:25:49	4	21.575,00
15:28:03	34	21.600,00
15:39:46	1	21.575,00
15:39:47	44	21.550,00
15:45:10	7	21.600,00
15:45:10	38	21.625,00
15:45:12	11	21.550,00
15:47:19	5	21.500,00
15:54:18	2	21.600,00
15:54:22	5	21.475,00
15:54:22	66	21.450,00
16:07:39	1	21.500,00
16:08:10	5	21.600,00
16:08:10	2	21.625,00
16:09:04	1	21.475,00
16:17:02	1	21.625,00
16:21:10	2	21.475,00
16:24:03	10	21.575,00
16:26:29	1	21.475,00
16:26:36	3	21.450,00
16:27:51	12	21.475,00
	P. Cierre	21.500,00
	2.077	21.528,515
	----------	
	n MELIB	
	24hs.	c/a: 20.950,00
15:47:58	10.000	21.525,00
	P. Cierre	21.525,00
	10.000	21.525,00
	----------	
	n MELID	
	24hs.	c/a: 17,95
11:03:30	30	18,05
11:03:47	87	18,10
11:10:30	54	18,00
11:12:36	2	17,90
11:15:25	22	17,95
11:17:17	56	17,90
11:19:42	2	17,95
11:20:23	4	17,90
11:21:30	7	17,85
11:27:51	1	17,90
11:28:18	36	17,85
11:28:31	11	17,90
11:28:40	955	17,85
11:30:15	6	17,90
11:30:19	12	17,80
11:34:47	28	17,85
11:37:41	18	17,80
11:41:14	60	17,75
11:42:32	2	17,80
11:42:32	15	17,85
11:42:32	48	17,90
11:46:24	2	17,75
11:47:38	12	17,85
11:52:04	5	17,75
11:55:12	3	17,85
11:55:15	20	17,75
12:04:13	70	17,80
12:17:34	10	17,85
12:25:12	14	17,80
12:34:08	64	17,70
12:34:58	7	17,65
12:37:25	69	17,80
12:56:54	28	17,75
12:56:54	26	17,70
13:07:38	11	17,80
13:08:22	10	17,85
13:09:09	105	17,80
13:09:09	27	17,85
13:09:09	373	17,90
13:13:18	18	17,70
13:26:15	9	17,75
13:28:11	3	17,85
13:32:46	68	17,75
13:49:34	4	17,80
13:54:02	1	17,75
13:57:02	46	17,80
14:07:18	45	17,75
14:20:20	37	17,80
14:34:25	32	17,75
14:44:01	304	17,80
14:58:11	43	17,85
15:02:11	50	17,90
15:02:23	523	17,95
15:09:17	3	17,90
15:13:32	8	17,80
15:20:45	3	17,85
15:32:56	36	17,80
15:36:22	6	17,75
16:05:34	17	17,70
16:12:18	18	17,80
16:20:59	17	17,85
16:29:02	48	17,90
16:29:46	2	17,85
16:33:00	128	17,90
16:55:49	3	17,85
	P. Cierre	17,90
	3.784	17,861
	Inm.	c/a: 17,90
11:00:15	5	18,10
11:16:13	6	17,85
11:34:54	98	17,80
11:58:47	18	17,70
12:10:58	15	17,75
12:16:45	2	17,85
12:32:04	6	17,80
13:03:12	13	17,70
13:41:49	18	17,85
15:02:04	10	17,80
15:13:32	39	17,75
15:45:32	100	17,85
	P. Cierre	17,85
	330	17,806
	----------	
	n META	
	24hs.	c/a: 29.125,00
11:00:01	16	29.500,00
11:00:18	1	29.225,00
11:00:39	1	29.300,00
11:00:48	1	29.225,00
11:00:48	19	29.125,00
11:00:49	5	29.150,00
11:00:54	9	29.125,00
11:03:04	1	29.325,00
11:03:14	18	29.350,00
11:03:22	1	29.225,00
11:03:22	7	29.175,00
11:03:26	5	29.375,00
11:03:31	9	29.350,00
11:03:43	2	29.325,00
11:03:59	7	29.200,00
11:04:03	12	29.175,00
11:04:29	1	29.325,00
11:05:17	13	29.300,00
11:06:43	3	29.200,00
11:07:35	5	29.375,00
11:08:05	3	29.350,00
11:08:18	10	29.375,00
11:08:28	10	29.325,00
11:08:41	4	29.300,00
11:09:41	55	29.225,00
11:10:01	1	29.300,00
11:10:31	73	29.200,00
11:11:40	5	29.225,00
11:11:46	3	29.325,00
11:12:20	1	29.275,00
11:13:19	2	29.200,00
11:13:28	2	29.275,00
11:13:52	2	29.175,00
11:13:52	1	29.125,00
11:15:09	20	29.275,00
11:16:52	21	29.200,00
11:17:18	5	29.125,00
11:17:18	1	29.100,00
11:17:26	2	29.200,00
11:17:36	7	29.075,00
11:18:06	7	29.175,00
11:18:47	1	29.100,00
11:19:07	1	29.175,00

VOLVER AL INICIO

11:20:11	9	29.100,00
11:21:59	2	29.075,00
11:22:04	15	29.200,00
11:22:42	36	29.075,00
11:23:50	2	29.200,00
11:24:21	1	29.175,00
11:25:00	1	29.025,00
11:25:26	1	29.125,00
11:26:12	7	29.075,00
11:26:41	1	29.000,00
11:26:43	32	29.075,00
11:27:28	7	29.125,00
11:27:39	2	29.100,00
11:28:23	35	29.000,00
11:29:11	45	29.025,00
11:30:04	3	29.000,00
11:30:35	14	29.100,00
11:31:23	110	29.025,00
11:33:17	16	28.925,00
11:33:57	3	29.050,00
11:33:59	66	28.925,00
11:34:04	10	29.050,00
11:34:36	1	29.075,00
11:34:42	5	28.950,00
11:35:06	1	29.075,00
11:35:58	2	29.000,00
11:36:59	4	29.025,00
11:37:13	1	29.100,00
11:37:26	37	29.025,00
11:37:26	42	29.000,00
11:39:25	1	29.100,00
11:39:55	35	28.975,00
11:42:14	6	28.900,00
11:42:37	19	28.875,00
11:43:51	45	28.900,00
11:45:19	3	28.975,00
11:45:48	9	28.900,00
11:47:10	2	28.925,00
11:47:30	187	28.900,00
11:49:49	3	28.825,00
11:49:49	22	28.800,00
11:51:43	1	28.825,00
11:51:43	8	28.800,00
11:51:43	5	28.925,00
11:53:10	37	28.850,00
11:53:59	11	28.800,00
11:55:44	25	28.850,00
11:56:13	15	28.875,00
11:56:19	7	28.775,00
11:57:05	1	28.800,00
11:58:03	48	28.750,00
11:58:22	83	28.775,00
11:58:46	4	28.850,00
11:59:01	2	28.800,00
11:59:38	7	28.875,00
12:01:09	32	28.775,00
12:01:20	8	28.800,00
12:01:46	51	28.725,00
12:02:08	1	28.750,00
12:02:11	72	28.800,00
12:02:33	1	28.775,00
12:02:42	2	28.875,00
12:02:48	25	28.775,00
12:03:22	32	28.800,00
12:04:49	20	28.825,00
12:05:33	1	28.875,00
12:06:13	40	28.850,00
12:06:22	49	28.875,00
12:06:59	139	28.950,00
12:07:36	18	28.875,00
12:11:01	7	28.850,00
12:11:03	15	28.875,00
12:11:57	35	28.950,00
12:11:57	12	28.975,00
12:12:42	5	28.850,00
12:13:05	13	28.950,00
12:13:56	3	28.850,00
12:14:05	1	28.900,00
12:14:45	2	28.800,00
12:15:26	1	28.850,00
12:16:48	1	28.900,00
12:17:03	30	28.875,00
12:18:05	2	28.900,00
12:18:42	1	28.975,00
12:18:42	2	29.000,00
12:19:11	10	28.900,00
12:24:16	6	28.950,00
12:25:28	2	28.925,00
12:25:31	17	28.950,00
12:26:44	180	28.975,00
12:27:59	18	29.000,00
12:31:02	47	28.975,00
12:31:48	1	28.925,00
12:32:20	1	29.025,00
12:34:20	1	28.950,00
12:35:27	2	28.900,00
12:36:54	3	28.975,00
12:37:12	69	28.925,00
12:39:40	4	28.900,00
12:40:10	8	28.950,00
12:40:15	4	28.900,00
12:42:14	20	28.950,00
12:42:33	62	28.975,00
12:43:35	134	28.925,00
12:45:45	23	28.950,00
12:46:26	328	29.000,00
12:49:13	8	28.975,00
12:50:51	14	29.000,00
12:51:27	1	29.100,00
12:51:53	20	29.000,00
12:52:56	5	29.100,00
12:53:28	10	29.075,00
12:54:11	7	29.100,00
12:54:41	43	29.075,00
12:54:46	2	29.000,00
12:56:08	9	28.975,00
13:00:07	1	29.050,00
13:01:10	27	28.975,00
13:05:04	122	28.900,00
13:06:22	33	28.850,00
13:10:43	6	28.900,00
13:11:10	21	28.875,00
13:12:49	25	28.900,00
13:14:36	1	29.000,00
13:14:46	10	28.850,00
13:16:10	4	28.975,00
13:19:06	5	28.900,00
13:22:28	47	29.000,00
13:22:56	4	28.875,00
13:23:42	113	29.000,00
13:24:02	4	28.875,00
13:24:04	335	29.000,00
13:26:36	2	29.025,00
13:27:03	3	28.900,00
13:31:38	119	28.825,00
13:34:44	2	28.950,00
13:34:45	11	28.900,00
13:35:53	124	28.825,00
13:41:17	68	28.850,00
13:41:28	1	28.775,00
13:42:44	1	28.875,00
13:43:25	1	28.775,00
13:43:50	20	28.875,00
13:44:15	2	28.900,00
13:45:08	7	28.800,00
13:46:33	1	28.925,00
13:46:59	22	28.900,00
13:48:43	5	28.800,00
13:51:35	35	28.900,00
13:53:02	18	28.800,00
14:00:13	12	28.875,00
14:02:49	27	28.800,00
14:05:23	2	28.775,00
14:06:40	4	28.875,00
14:06:54	1	28.800,00
14:08:39	11	28.775,00
14:09:45	10	28.875,00
14:11:13	12	28.800,00
14:13:06	20	28.900,00
14:13:11	9	28.850,00
14:14:21	30	28.775,00
14:22:47	18	28.850,00
14:24:08	2	28.775,00
14:24:36	2	28.850,00
14:24:36	3	28.875,00
14:26:39	8	28.775,00
14:29:24	23	28.800,00
14:30:04	4	28.775,00
14:32:04	1	28.875,00
14:32:25	29	28.800,00
14:35:49	2	28.875,00
14:36:33	2	28.800,00
14:37:40	7	28.825,00
14:38:26	10	28.875,00
14:40:38	1	28.825,00
14:40:53	2	28.875,00
14:41:09	8	28.825,00
14:42:26	32	28.875,00
14:42:35	5	28.850,00
14:43:44	14	28.900,00
14:47:09	3	28.975,00
14:48:37	91	28.900,00
14:50:04	39	28.875,00
14:51:51	31	28.975,00
14:53:01	2	28.925,00
14:54:06	1	28.950,00
14:54:29	2	28.900,00
14:56:08	3	28.950,00
14:56:31	13	28.900,00
14:56:32	127	28.950,00
15:01:30	32	28.900,00
15:02:15	5	28.950,00
15:02:22	10	28.975,00
15:05:52	244	28.925,00
15:06:52	3	28.900,00
15:07:32	5	28.975,00
15:07:32	30	29.000,00
15:07:43	12	28.900,00
15:08:36	6	28.925,00
15:11:23	10	29.000,00
15:11:23	31	29.025,00
15:13:53	4	29.050,00
15:13:53	2	29.075,00
15:15:02	17	28.975,00
15:16:35	14	29.075,00
15:18:55	5	29.000,00
15:20:36	22	29.075,00
15:22:03	9	29.000,00
15:22:31	3	29.075,00
15:24:17	22	29.000,00
15:28:02	31	28.975,00
15:32:16	4	28.950,00
15:33:50	35	28.975,00
15:41:35	3	29.075,00
15:44:35	82	29.000,00
15:50:51	21	29.075,00
15:55:04	1	29.000,00
15:55:56	3	29.075,00
15:58:35	3	29.000,00
15:58:49	3	29.050,00
15:58:52	28	29.075,00
16:03:20	1	29.050,00
16:03:58	1	29.000,00
16:04:35	8	29.100,00
16:07:40	40	29.000,00
16:11:38	18	29.025,00
16:13:20	46	29.050,00
16:13:55	4	29.100,00
16:19:28	6	29.025,00
16:19:37	1	29.100,00
16:19:40	6	29.025,00
16:21:15	13	29.100,00
16:22:13	3	29.025,00
16:22:34	1	29.100,00
16:23:03	44	29.025,00
16:25:34	9	29.100,00
16:31:32	66	29.000,00
16:33:11	2	29.025,00
16:33:47	266	29.100,00
16:36:33	3	29.125,00
16:36:44	3	29.100,00
16:37:14	2	29.125,00
16:37:22	86	29.100,00
16:38:26	28	29.125,00
16:40:08	1	29.050,00
16:40:27	11	29.125,00
16:42:24	360	29.100,00
16:47:20	3	29.125,00
16:47:20	20	29.150,00
16:49:08	16	29.025,00
16:51:34	25	29.125,00
16:52:43	6	29.000,00
16:55:00	3	29.125,00
16:55:56	16	29.100,00
	P. Cierre	29.075,00
	6.783	28.971,989
	Inm.	c/a: 29.175,00
11:00:39	1	29.325,00
11:08:04	6	29.375,00
11:10:01	1	29.325,00
11:17:12	1	29.100,00
11:17:17	5	29.225,00
11:19:27	2	29.025,00
11:20:08	3	29.000,00
11:26:15	1	29.075,00
11:26:15	4	29.100,00
11:27:28	4	29.150,00
11:32:23	50	28.950,00
11:46:37	5	28.875,00
11:51:13	4	28.950,00
11:51:29	4	28.875,00
11:55:14	4	28.725,00
11:56:29	5	28.700,00
12:01:25	5	28.875,00
12:04:41	20	28.725,00
12:06:22	1	28.850,00
12:10:46	4	28.800,00
12:11:09	1	28.850,00
12:16:41	1	28.800,00
12:18:05	2	28.850,00
12:21:57	2	28.825,00
12:25:28	2	28.875,00
12:27:11	1	28.900,00
12:27:59	10	28.950,00
12:28:23	5	28.925,00
12:37:49	2	28.900,00
12:48:52	4	28.975,00
12:48:52	78	29.100,00
12:56:12	3	28.925,00
12:57:09	12	28.900,00
13:08:47	5	28.850,00
13:14:46	1	28.800,00
13:14:46	10	28.775,00
13:19:18	1	28.825,00
13:22:43	52	29.025,00
13:24:02	4	28.800,00
13:24:04	2	29.025,00
13:26:13	1	28.850,00
13:32:15	4	28.800,00
13:32:15	1	28.775,00
13:32:15	186	28.750,00
14:03:35	3	28.900,00
14:40:45	6	28.875,00
14:47:09	3	29.000,00
14:54:06	7	28.975,00
15:02:22	6	29.000,00
15:07:59	3	28.875,00
15:11:30	2	28.900,00
15:16:35	1	29.100,00
15:30:30	4	28.925,00
15:45:03	5	28.950,00
15:58:35	48	28.925,00
16:19:27	3	28.950,00
	P. Cierre	28.950,00
	611	28.900,327

---

n METAD

	24hs.	c/a: 24,25
11:00:18	1	24,25
11:10:57	4	24,30
11:21:59	1	24,10
11:21:59	5	23,95
11:27:38	5	24,15
11:32:21	12	23,95
11:35:58	5	23,90
11:40:48	1	23,95
11:43:51	24	23,80
11:54:18	6	23,70
11:56:35	30	23,80
12:07:05	10	23,85
12:07:15	72	23,95
12:16:48	6	23,80
12:29:34	7	23,90
12:48:03	255	23,85
12:48:19	43	23,90
12:53:23	19	23,95
13:05:19	18	23,85
13:33:18	24	23,90
14:04:03	5	23,85
14:25:43	21	23,80
14:42:46	2	23,75
15:27:43	6	23,95
15:35:17	20	23,90
16:13:20	44	23,95
16:23:40	25	23,90
16:24:25	80	24,00
16:38:42	1	24,10
	P. Cierre	24,00
	752	23,894
	Inm.	c/a: 24,20
11:32:21	10	24,00
11:42:37	10	23,75
12:13:46	10	23,80
12:51:50	1	23,90
12:53:31	9	23,95
13:19:06	8	23,80
13:19:06	2	23,75
14:24:36	6	23,90
15:02:05	13	23,80
16:02:16	28	23,95
	P. Cierre	23,95
	97	23,879

---

n MFG

	24hs.	c/a: 4.930,00
11:23:19	1	5.040,00
11:51:06	14	5.080,00
12:01:43	70	5.030,00
12:20:39	7	5.090,00
13:53:38	24	5.080,00
14:42:20	4	5.100,00
	P. Cierre	5.100,00
	120	5.051,75

---

n MGLU3

	24hs.	c/a: 2.230,00
11:03:10	1	2.250,00
11:10:40	4	2.300,00
11:32:46	20	2.270,00
11:34:51	21	2.260,00
11:44:34	10	2.240,00
11:44:34	11	2.230,00
11:55:02	1	2.235,00
12:14:00	1	2.260,00
13:39:37	2	2.265,00
14:03:06	1	2.240,00
14:04:57	3	2.245,00
14:11:01	390	2.250,00
16:22:43	12	2.235,00
16:33:20	6	2.210,00
	P. Cierre	2.210,00
	483	2.250,145

---

n MMC

	24hs.	c/a: 17.175,00
12:14:49	5	17.275,00
12:39:59	20	17.200,00
13:22:56	5	17.175,00
16:16:37	34	17.200,00
	P. Cierre	17.200,00
	64	17.203,906

---

n MMM

	24hs.	c/a: 16.800,00
11:00:48	1	16.825,00
11:01:12	5	16.900,00
11:09:58	3	17.000,00
11:10:22	22	16.950,00
11:15:44	1	17.050,00
11:16:43	42	16.975,00
11:17:05	4	17.050,00
11:24:20	39	16.975,00
11:25:03	3	17.050,00
11:27:02	50	16.975,00
11:28:38	1	17.000,00
11:29:32	4	16.975,00
11:37:11	60	17.000,00
11:37:23	2	17.050,00
11:40:40	6	17.000,00
11:43:04	9	17.100,00
11:48:41	5	17.000,00
11:51:31	4	17.100,00
11:51:48	25	17.025,00
11:52:47	6	17.100,00
11:56:58	7	17.025,00
11:57:38	156	17.100,00
12:01:59	18	17.050,00
12:05:42	6	17.125,00
12:08:23	1	17.025,00
12:08:44	4	17.125,00
12:15:24	25	17.050,00
12:18:27	10	17.100,00
12:18:52	78	17.050,00
12:19:30	24	17.125,00
12:22:32	31	17.100,00
12:23:56	2	17.150,00
12:23:56	1	17.175,00
12:23:56	8	17.200,00
12:24:48	20	17.100,00
12:24:58	2	17.200,00
12:28:05	19	17.125,00
12:40:32	1	17.200,00
12:41:55	8	17.100,00
12:44:12	4	17.200,00
12:53:58	6	17.150,00
13:00:22	13	17.125,00
13:03:26	7	17.175,00
13:03:40	6	17.200,00
13:04:16	6	17.150,00
13:07:52	18	17.125,00
13:12:51	30	17.150,00
13:15:27	1	17.175,00
13:16:16	12	17.125,00
13:21:58	46	17.175,00
13:22:23	8	17.125,00
13:29:51	50	17.200,00
13:41:03	1	17.125,00
13:41:33	1	17.150,00
13:44:45	7	17.125,00
13:58:36	56	17.100,00
14:09:15	17	17.200,00
14:09:49	11	17.100,00
14:13:26	55	17.075,00
14:19:43	14	17.150,00
14:23:08	31	17.075,00
14:25:58	80	17.150,00
14:27:54	4	17.075,00
14:29:17	16	17.150,00
14:30:59	200	17.100,00
14:32:48	7	17.150,00
14:35:58	3	17.100,00
14:39:16	97	17.150,00
14:41:20	145	17.100,00
14:42:45	30	17.150,00
14:44:27	1	17.200,00
14:46:30	28	17.125,00
15:09:01	1	17.100,00
15:13:07	50	17.175,00
15:27:53	1	17.125,00
15:30:08	5	17.100,00
15:32:53	11	17.175,00
15:37:48	11	17.125,00
16:09:28	21	17.100,00
16:12:47	16	17.050,00
16:25:13	4	17.125,00
16:26:29	43	17.050,00
16:35:45	1	17.000,00
16:41:10	1	17.100,00
16:46:58	4	17.050,00
16:47:20	2	17.100,00
16:47:50	12	17.125,00
	P. Cierre	17.100,00
	1.907	17.096,211
	Inm.	c/a: 16.650,00
11:28:32	1	16.950,00
11:43:04	9	17.125,00
11:56:58	7	16.975,00
12:39:19	5	17.200,00
13:02:54	7	17.125,00
13:41:33	1	17.100,00
15:59:51	1	17.125,00
	P. Cierre	17.125,00
	31	17.096,774

---

n MMMD

	24hs.	c/a: 13,90
12:28:05	10	14,00
13:03:39	6	14,40
16:48:05	1	14,25
16:54:15	7	14,30
	P. Cierre	14,30
	24	14,198
	Inm.	c/a: 14,75
11:47:55	10	14,75
13:44:09	13	14,60
	P. Cierre	14,60
	19	14,647

---

n MO

	24hs.	c/a: 15.675,00
11:00:11	43	15.650,00
11:02:00	9	15.725,00
11:03:13	1	15.775,00
11:03:15	8	15.675,00
11:03:16	1	15.775,00
11:03:19	3	15.750,00
11:06:47	5	15.725,00
11:10:39	41	15.675,00
11:24:37	3	15.650,00
11:25:29	63	15.725,00
11:26:03	1	15.650,00
11:26:51	4	15.725,00
11:30:02	1	15.650,00
11:33:05	2	15.750,00
11:33:44	4	15.775,00
11:40:47	20	15.700,00
11:41:20	7	15.775,00
11:48:33	6	15.675,00
11:50:28	2	15.700,00
11:51:11	1	15.775,00
11:51:19	3	15.700,00
11:51:28	19	15.775,00
11:52:33	2	15.750,00
11:55:11	2	15.700,00
11:57:33	42	15.750,00
11:58:08	29	15.800,00
11:59:17	10	15.750,00
11:59:17	40	15.775,00
12:01:28	6	15.800,00
12:03:08	459	15.700,00
12:04:35	2	15.750,00
12:10:36	5	15.675,00
12:14:57	14	15.700,00
12:22:56	4	15.725,00
12:24:51	30	15.800,00
12:31:48	3	15.750,00
12:39:59	7	15.700,00
12:45:54	18	15.725,00
12:56:03	10	15.675,00
12:57:04	77	15.650,00
13:07:02	624	15.700,00
13:31:04	2	15.725,00
13:31:04	6	15.750,00
13:31:15	24	15.725,00
13:31:29	5	15.675,00
13:32:44	2	15.750,00
13:37:02	3	15.725,00
13:39:57	65	15.675,00
13:43:50	1	15.700,00
13:53:14	3	15.650,00
13:53:33	31	15.700,00
13:56:06	8	15.750,00
13:57:22	8	15.650,00
13:59:28	40	15.750,00
14:02:44	22	15.725,00
14:04:25	5	15.675,00
14:06:50	12	15.750,00
14:17:44	10	15.725,00
14:17:50	93	15.750,00
14:23:51	7	15.650,00
14:26:58	1	15.750,00
14:27:21	8	15.650,00
14:30:34	3	15.750,00
14:39:11	19	15.650,00
14:42:04	3	15.725,00
14:43:35	1	15.650,00
14:43:57	2	15.725,00
14:45:46	5	15.650,00
14:47:54	128	15.725,00
14:56:19	31	15.700,00
15:22:00	25	15.675,00
15:24:50	1	15.700,00
15:26:20	16	15.675,00
15:27:28	38	15.650,00
15:30:57	8	15.625,00
15:32:12	2	15.650,00
15:32:12	8	15.700,00
15:34:30	18	15.725,00
15:34:44	6	15.625,00
15:39:44	8	15.650,00
15:41:24	68	15.725,00
15:48:10	1	15.625,00
15:52:47	15	15.725,00
16:04:43	10	15.700,00
16:10:41	3	15.725,00
16:12:07	3	15.650,00
16:19:48	1	15.700,00
16:21:56	5	15.650,00
16:25:40	1	15.700,00
16:45:58	6	15.600,00
16:48:32	18	15.650,00
16:48:32	194	15.675,00
16:50:01	7	15.700,00
16:52:42	4	15.600,00
16:59:20	1	15.625,00
	P. Cierre	15.650,00

VOLVER AL INICIO

	2.629	15.703,842
	Inm.	c/a: 15.675,00
11:06:47	5	15.750,00
11:20:40	31	15.625,00
11:30:02	1	15.650,00
11:41:20	7	15.800,00
12:10:36	1	15.625,00
12:13:22	4	15.650,00
13:45:13	12	15.675,00
15:17:48	7	15.725,00
15:22:50	9	15.650,00
15:22:50	7	15.625,00
16:03:23	1	15.600,00
	P. Cierre	15.600,00
	85	15.665,882

n MOD

	24hs.	c/a: 13,00
11:50:28	2	12,90
12:22:57	7	12,95
14:40:38	4	13,00
16:19:23	4	12,95
	P. Cierre	12,95
	17	12,956
	Inm.	c/a: 13,00
11:24:37	17	12,85
	P. Cierre	12,85
	17	12,85

n MOS

	24hs.	c/a: 6.260,00
11:02:32	8	6.540,00
11:04:09	16	6.510,00
11:04:59	4	6.500,00
11:28:18	7	6.510,00
11:30:26	124	6.530,00
11:37:47	3	6.550,00
12:06:18	13	6.540,00
12:10:32	6	6.570,00
12:18:26	3	6.600,00
12:37:04	10	6.580,00
12:47:39	7	6.590,00
13:20:56	10	6.650,00
13:54:46	90	6.590,00
14:24:49	8	6.550,00
14:47:07	42	6.590,00
15:26:19	15	6.560,00
15:36:33	4	6.540,00
15:44:58	55	6.510,00
15:58:08	77	6.560,00
16:33:19	1	6.510,00
16:36:41	5	6.530,00
16:44:03	34	6.510,00
16:56:16	1	6.540,00
	P. Cierre	6.540,00
	543	6.550,902

n MRK

	24hs.	c/a: 28.175,00
11:04:04	10	27.800,00
11:15:15	14	27.850,00
11:18:08	5	27.750,00
11:25:43	1	27.675,00
11:32:38	20	27.700,00
11:34:15	11	27.850,00
11:57:57	7	27.800,00
12:02:21	7	27.775,00
12:15:56	1	27.800,00
12:15:56	25	27.900,00
12:19:40	2	27.850,00
12:21:07	4	27.950,00
12:34:15	30	28.050,00
12:52:07	43	27.850,00
13:01:20	35	27.950,00
13:09:36	5	27.875,00
13:38:48	3	27.925,00
13:40:13	17	27.825,00
13:44:58	2	27.925,00
13:44:59	50	27.825,00
13:46:46	10	27.875,00
13:48:31	7	27.825,00
13:55:02	1	27.775,00
13:55:19	3	27.875,00
13:57:15	1	27.800,00
14:19:38	11	27.775,00
14:32:33	25	27.875,00
14:39:39	26	27.900,00
14:48:48	7	27.875,00
14:50:37	20	27.850,00
14:51:08	6	27.900,00
14:51:36	2	27.850,00
14:51:39	9	27.875,00
14:52:40	2	27.900,00
14:54:33	6	27.850,00
14:57:10	5	27.900,00
15:02:01	51	27.925,00
15:04:15	2	27.900,00
15:05:00	10	27.925,00
15:11:59	6	27.950,00
15:19:00	1	27.875,00
15:23:04	1	27.900,00
15:24:38	60	27.875,00
15:25:40	140	27.850,00
15:27:56	10	27.950,00
15:31:26	2	27.925,00
15:35:58	20	27.900,00
15:41:14	1	27.825,00
15:46:48	26	27.925,00
15:47:17	16	27.900,00
15:51:22	4	27.850,00
15:52:16	2	27.900,00
15:52:59	14	27.875,00
15:54:16	13	27.825,00
16:09:39	1	27.800,00
16:11:27	18	27.900,00
16:13:28	8	27.875,00
16:20:19	6	27.800,00
16:25:30	2	27.850,00
16:26:29	12	27.800,00
16:34:34	27	27.875,00
16:44:33	30	27.800,00
16:45:35	18	27.875,00
16:45:41	7	27.800,00
16:46:26	20	27.850,00
16:50:11	9	27.800,00
16:54:02	6	27.825,00
16:54:23	41	27.775,00
16:56:36	13	27.800,00
16:58:06	3	27.750,00
	P. Cierre	27.800,00
	1.033	27.863,262

n MRKD

	24hs.	c/a: 23,70
12:26:29	16	23,00
13:55:13	3	23,40
14:06:12	1	23,00
14:49:42	3	22,60
	P. Cierre	22,60
	23	23,00

n MRNA

	24hs.	c/a: 4.175,00
11:03:12	26	4.180,00
11:10:24	5	4.170,00
11:20:56	1	4.175,00
11:20:56	17	4.180,00
11:58:04	62	4.170,00
12:51:21	1	4.150,00
12:51:46	5	4.170,00
12:54:31	45	4.150,00
13:23:42	1	4.170,00
13:23:48	5	4.150,00
13:23:48	82	4.100,00
13:24:06	27	4.095,00
13:32:32	3	4.165,00
13:39:23	32	4.105,00
13:39:57	32	4.100,00
13:41:59	20	4.105,00
13:43:02	1	4.130,00
13:44:22	44	4.105,00
13:56:46	30	4.065,00
13:57:45	40	4.100,00
14:16:16	20	4.130,00
14:37:09	3	4.105,00
14:37:09	3	4.100,00
14:37:09	94	4.090,00
14:50:12	2	4.125,00
15:02:37	3	4.100,00
15:02:37	6	4.090,00
15:08:12	1	4.100,00
15:08:12	9	4.090,00
15:13:53	7	4.120,00
15:26:05	34	4.125,00
16:34:48	25	4.130,00
	P. Cierre	4.130,00
	686	4.117,507
	Inm.	c/a: 4.110,00
13:24:06	10	4.150,00
14:48:31	20	3.955,00
	P. Cierre	3.955,00
	30	4.020,00

n MRVL

	24hs.	c/a: 6.200,00
11:07:31	10	6.490,00
11:10:27	300	6.500,00
11:28:50	6	6.460,00
11:29:03	5	6.430,00
11:30:35	5	6.460,00
11:31:36	1	6.450,00
11:41:43	2	6.430,00
11:42:18	1	6.390,00
11:44:50	10	6.400,00
11:58:49	171	6.310,00
12:03:56	116	6.290,00
12:08:12	10	6.370,00
12:10:18	2	6.390,00
12:14:28	13	6.370,00
12:20:55	10	6.380,00
12:25:12	10	6.360,00
12:32:15	19	6.400,00
12:32:51	4	6.410,00
12:54:47	2	6.430,00
12:55:50	9	6.400,00
12:57:07	6	6.430,00
13:17:32	1	6.410,00
13:45:08	5	6.390,00
14:01:13	5	6.400,00
14:41:50	1	6.380,00
14:54:39	6	6.390,00
15:20:46	4	6.470,00
15:22:27	2	6.430,00
15:35:01	20	6.450,00
15:41:21	15	6.430,00
15:41:56	20	6.450,00
15:42:35	20	6.430,00
15:43:57	2	6.440,00
15:56:22	27	6.410,00
16:00:34	1	6.460,00
16:05:52	310	6.450,00
16:06:33	455	6.460,00
16:07:27	7	6.430,00
16:14:39	30	6.460,00
16:24:02	395	6.490,00
16:31:47	221	6.460,00
16:56:05	10	6.470,00
	P. Cierre	6.460,00
	2.269	6.444,35
	Inm.	c/a: 6.120,00
12:54:47	2	6.480,00
14:45:17	1	6.500,00
	P. Cierre	6.500,00
	3	6.486,667

n MSFT

	24hs.	c/a: 17.675,00
11:00:29	94	17.775,00
11:00:48	4	17.650,00
11:01:21	8	17.725,00
11:01:26	50	17.600,00
11:02:24	4	17.700,00
11:03:06	1	17.775,00
11:03:13	1	17.700,00
11:03:13	16	17.775,00
11:03:17	11	17.700,00
11:03:17	44	17.675,00
11:03:29	37	17.750,00
11:03:37	3	17.675,00
11:03:41	27	17.725,00
11:03:46	15	17.650,00
11:03:51	1	17.725,00
11:03:54	35	17.650,00
11:03:59	9	17.725,00
11:03:59	34	17.650,00
11:05:12	6	17.625,00
11:05:51	41	17.650,00
11:06:13	55	17.700,00
11:09:02	5	17.725,00
11:09:07	1	17.650,00
11:09:12	7	17.725,00
11:09:13	14	17.650,00
11:09:48	2	17.675,00
11:09:48	7	17.650,00
11:09:58	8	17.625,00
11:10:05	246	17.650,00
11:10:37	299	17.675,00
11:10:45	51	17.650,00
11:10:53	5	17.700,00
11:11:08	5	17.650,00
11:11:54	3	17.700,00
11:12:57	1.056	17.650,00
11:13:50	10	17.625,00
11:13:53	20	17.650,00
11:14:31	5	17.625,00
11:14:44	50	17.675,00
11:14:51	304	17.650,00
11:14:51	40	17.625,00
11:14:52	203	17.650,00
11:15:32	5	17.600,00
11:15:36	2	17.675,00
11:15:41	13	17.650,00
11:18:18	2	17.600,00
11:18:21	3	17.650,00
11:18:24	18	17.600,00
11:22:13	51	17.575,00
11:22:27	15	17.600,00
11:22:43	19	17.575,00
11:23:09	17	17.675,00
11:24:21	1	17.600,00
11:24:56	1	17.650,00
11:24:57	10	17.600,00
11:25:39	1	17.650,00
11:26:06	51	17.600,00
11:26:12	2	17.650,00
11:26:21	2	17.575,00
11:26:38	87	17.600,00
11:27:03	2	17.575,00
11:27:26	30	17.600,00
11:28:11	23	17.625,00
11:28:19	7	17.600,00
11:28:20	41	17.575,00
11:28:32	80	17.550,00
11:28:33	1	17.575,00
11:28:56	19	17.625,00
11:29:10	213	17.575,00
11:29:35	20	17.550,00
11:30:11	22	17.625,00
11:30:26	1	17.550,00
11:30:32	2	17.625,00
11:30:35	5	17.550,00
11:31:08	1	17.625,00
11:31:17	12	17.550,00
11:31:20	1	17.625,00
11:31:20	38	17.650,00
11:31:35	1	17.550,00
11:31:51	2	17.625,00
11:32:05	17	17.550,00
11:32:50	25	17.575,00
11:33:42	3	17.625,00
11:33:52	28	17.550,00
11:34:36	22	17.625,00
11:35:32	1	17.600,00
11:37:50	18	17.650,00
11:37:55	20	17.675,00
11:39:27	125	17.650,00
11:39:27	1	17.600,00
11:39:33	13	17.650,00
11:39:33	49	17.600,00
11:39:33	53	17.575,00
11:40:02	4	17.600,00
11:40:02	2	17.575,00
11:40:11	11	17.600,00
11:40:24	13	17.575,00
11:41:26	29	17.650,00
11:41:42	10	17.600,00
11:42:17	20	17.625,00
11:42:17	214	17.650,00
11:44:50	126	17.600,00
11:45:54	39	17.650,00
11:47:12	13	17.600,00
11:47:30	15	17.625,00
11:47:35	4	17.600,00
11:47:38	1	17.575,00
11:48:03	478	17.625,00
11:48:19	3	17.575,00
11:48:30	11	17.625,00
11:49:11	81	17.575,00
11:50:20	91	17.625,00
11:50:30	1	17.575,00
11:50:46	20	17.600,00
11:50:49	1	17.625,00
11:50:49	1	17.650,00
11:50:50	29	17.625,00
11:50:57	11	17.600,00
11:50:59	49	17.575,00
11:52:04	3	17.625,00
11:52:10	3	17.575,00
11:52:15	2	17.625,00
11:54:48	13	17.575,00
11:56:33	16	17.625,00
11:56:40	10	17.575,00
11:56:48	3	17.625,00
11:57:02	40	17.575,00
12:01:13	1	17.625,00
12:01:14	21	17.575,00
12:01:36	4	17.625,00
12:01:46	1	17.575,00
12:02:25	3	17.625,00
12:02:56	6	17.575,00
12:03:43	14	17.625,00
12:03:47	224	17.575,00
12:05:56	10	17.650,00
12:06:11	16	17.575,00
12:08:21	1	17.650,00
12:08:29	5	17.575,00
12:08:41	2	17.600,00
12:08:57	6	17.650,00
12:09:06	2	17.600,00
12:09:52	1	17.650,00
12:10:03	34	17.600,00
12:10:07	15	17.650,00
12:10:19	10	17.600,00
12:10:42	27	17.650,00
12:11:00	47	17.600,00
12:11:51	176	17.575,00
12:12:01	48	17.600,00
12:12:18	8	17.575,00
12:13:25	831	17.650,00
12:13:49	39	17.600,00
12:15:22	52	17.650,00
12:16:30	3	17.600,00
12:17:16	127	17.650,00
12:17:26	6	17.600,00
12:17:33	237	17.650,00
12:17:46	21	17.600,00
12:17:48	65	17.650,00
12:19:09	85	17.625,00
12:22:35	95	17.650,00
12:22:58	2	17.700,00
12:23:07	30	17.650,00
12:23:10	1	17.625,00
12:23:16	13	17.700,00
12:24:15	154	17.650,00
12:24:19	3	17.700,00
12:25:50	2	17.675,00
12:25:53	8	17.650,00
12:26:16	5	17.625,00
12:26:22	38	17.650,00
12:27:54	2	17.700,00
12:28:00	1	17.650,00
12:28:11	19	17.700,00
12:29:35	120	17.650,00
12:30:09	100	17.700,00
12:31:35	35	17.650,00
12:32:00	20	17.700,00
12:33:52	75	17.675,00
12:34:55	28	17.625,00
12:35:49	1	17.675,00
12:36:14	5	17.625,00
12:36:42	10	17.675,00
12:37:43	4	17.625,00
12:38:40	4	17.650,00
12:38:40	5	17.675,00
12:39:04	61	17.600,00
12:42:48	13	17.650,00
12:43:17	16	17.600,00
12:44:12	8	17.650,00
12:44:55	2	17.675,00
12:45:21	24	17.600,00
12:46:47	3	17.650,00
12:46:57	7	17.600,00
12:47:58	3	17.650,00
12:47:58	3	17.675,00
12:48:19	6	17.625,00
12:49:10	13	17.675,00
12:50:20	1	17.625,00
12:50:28	24	17.700,00
12:52:59	1	17.625,00
12:54:16	33	17.700,00
12:54:49	7	17.625,00
12:55:54	13	17.700,00
12:56:05	101	17.650,00
12:58:01	30	17.675,00
12:59:44	35	17.650,00
13:00:10	11	17.700,00
13:01:01	3	17.650,00
13:01:58	11	17.675,00
13:02:07	55	17.725,00
13:02:23	601	17.675,00
13:02:45	77	17.700,00
13:02:55	88	17.675,00
13:03:31	1	17.700,00
13:03:52	7	17.650,00
13:04:24	5	17.675,00
13:04:29	15	17.650,00
13:05:32	1	17.675,00
13:05:47	5	17.625,00
13:06:38	68	17.650,00
13:07:54	10	17.625,00
13:08:01	51	17.650,00
13:08:14	40	17.625,00
13:08:37	2	17.675,00
13:10:06	43	17.600,00
13:13:00	9	17.675,00
13:13:07	2	17.600,00
13:14:49	4	17.650,00
13:15:54	38	17.600,00
13:16:46	4	17.650,00
13:16:57	1	17.600,00
13:17:17	9	17.650,00
13:17:38	34	17.675,00
13:18:02	66	17.600,00
13:22:40	16	17.650,00
13:23:06	42	17.600,00
13:25:58	3	17.650,00
13:26:23	9	17.675,00
13:26:46	1	17.600,00
13:26:52	4	17.675,00
13:26:54	24	17.600,00
13:27:22	92	17.675,00
13:29:21	16	17.625,00
13:30:53	27	17.650,00
13:31:33	13	17.600,00
13:33:41	9	17.625,00
13:34:20	15	17.575,00
13:34:45	1	17.650,00
13:35:09	116	17.625,00
13:36:44	96	17.575,00
13:39:17	1	17.625,00
13:40:30	13	17.575,00
13:41:29	2	17.600,00
13:41:37	2	17.625,00
13:41:51	240	17.600,00
13:43:02	3	17.575,00
13:44:02	2	17.650,00
13:44:59	4	17.575,00
13:45:09	32	17.650,00
13:48:09	7	17.575,00
13:51:30	9	17.625,00
13:52:03	9	17.575,00
13:52:41	1	17.625,00
13:56:05	130	17.575,00
13:57:55	55	17.625,00
13:59:57	24	17.600,00
14:01:43	5	17.575,00
14:02:13	6	17.625,00
14:03:15	23	17.575,00
14:03:37	2	17.625,00
14:03:50	2	17.600,00
14:04:42	1	17.625,00
14:04:53	2	17.575,00
14:05:12	27	17.600,00
14:07:20	70	17.550,00
14:09:23	1	17.600,00
14:10:13	5	17.550,00
14:12:43	8	17.600,00
14:12:48	15	17.550,00
14:13:37	13	17.600,00
14:14:36	16	17.550,00
14:16:15	5	17.575,00
14:16:16	15	17.550,00
14:16:40	5	17.575,00
14:17:12	26	17.550,00
14:17:12	9	17.575,00
14:17:17	9	17.600,00
14:18:11	40	17.550,00
14:18:31	11	17.625,00
14:18:57	10	17.550,00
14:21:27	22	17.625,00
14:22:07	10	17.600,00
14:22:41	1	17.575,00
14:24:16	5	17.600,00
14:24:26	15	17.550,00
14:26:02	1	17.600,00
14:26:03	3	17.550,00
14:28:12	293	17.600,00
14:30:17	3	17.625,00
14:30:26	19	17.600,00
14:31:20	6	17.625,00
14:31:59	10	17.550,00
14:32:49	116	17.575,00
14:33:53	16	17.600,00
14:33:53	22	17.625,00
14:34:19	7	17.550,00
14:34:19	1	17.625,00
14:35:22	2	17.550,00
14:36:12	3	17.625,00
14:38:27	75	17.550,00
14:41:04	20	17.575,00
14:42:13	7	17.600,00
14:42:41	6	17.575,00
14:44:41	201	17.625,00
14:46:39	3	17.650,00
14:48:48	26	17.600,00
14:49:57	14	17.575,00
14:51:31	13	17.650,00
14:55:00	17	17.625,00
14:55:00	8	17.575,00
14:56:26	179	17.625,00
14:56:43	163	17.650,00
15:00:03	94	17.600,00
15:01:10	17	17.575,00
15:01:25	32	17.650,00
15:02:42	1	17.625,00
15:03:13	2	17.575,00
15:03:31	15	17.625,00
15:03:37	23	17.650,00
15:03:56	2	17.575,00
15:06:32	34	17.650,00
15:06:58	42	17.600,00
15:08:41	1	17.650,00
15:09:10	44	17.600,00
15:12:59	34	17.625,00
15:13:34	16	17.650,00
15:13:34	14	17.675,00
15:13:47	4	17.625,00
15:13:59	6	17.675,00
15:16:18	7	17.625,00
15:17:43	5	17.700,00
15:17:54	1.281	17.625,00
15:19:53	1	17.650,00
15:20:16	16	17.600,00
15:20:34	4	17.650,00
15:20:36	1.905	17.625,00
15:22:21	2	17.675,00
15:22:27	50	17.650,00
15:22:55	68	17.625,00
15:24:05	1	17.650,00
15:24:32	11	17.675,00
15:27:04	22	17.650,00
15:28:53	10	17.625,00
15:29:02	16	17.600,00
15:29:55	14	17.625,00
15:30:15	28	17.600,00
15:30:23	21	17.650,00
15:32:33	101	17.600,00
15:34:15	3	17.650,00
15:34:28	5	17.600,00
15:35:49	1	17.625,00
15:35:54	655	17.600,00
15:36:03	15	17.625,00
15:36:32	31	17.650,00
15:38:09	10	17.600,00
15:40:07	220	17.650,00
15:42:03	1	17.600,00
15:42:55	2	17.650,00
15:45:44	1	17.600,00
15:47:43	22	17.625,00
15:48:35	101	17.600,00
15:50:27	1	17.625,00
15:50:56	6	17.650,00
15:51:05	4	17.575,00
15:51:16	4	17.650,00
15:51:35	3	17.575,00
15:52:21	1	17.650,00

VOLVER AL INICIO

15:53:18	77	17.575,00
15:53:48	25	17.625,00
15:54:14	7	17.575,00
15:54:53	15	17.625,00
15:54:53	20	17.650,00
15:55:18	7	17.575,00
15:56:03	2	17.650,00
15:56:56	6	17.575,00
15:57:58	10	17.650,00
15:58:55	2	17.575,00
15:59:32	2	17.650,00
15:59:54	3	17.575,00
16:00:13	2	17.625,00
16:00:35	4	17.575,00
16:00:48	12	17.625,00
16:02:10	55	17.575,00
16:02:12	12	17.625,00
16:02:46	5	17.600,00
16:02:54	21	17.575,00
16:02:55	1	17.625,00
16:03:06	3	17.575,00
16:03:11	1.228	17.625,00
16:04:15	3	17.575,00
16:04:38	20	17.625,00
16:07:09	4	17.600,00
16:07:43	54	17.625,00
16:09:40	2	17.600,00
16:10:21	23	17.650,00
16:16:21	20	17.600,00
16:18:10	10	17.625,00
16:18:36	7	17.650,00
16:20:56	6	17.600,00
16:22:12	8	17.650,00
16:22:43	1	17.600,00
16:22:43	1	17.650,00
16:22:45	32	17.600,00
16:23:40	18	17.650,00
16:24:09	24	17.600,00
16:25:45	1	17.650,00
16:25:59	20	17.600,00
16:26:18	58	17.650,00
16:28:00	22	17.600,00
16:29:37	371	17.650,00
16:30:21	11	17.600,00
16:30:27	389	17.650,00
16:30:47	8	17.675,00
16:32:02	30	17.650,00
16:32:12	5	17.625,00
16:32:43	13	17.675,00
16:33:32	1	17.625,00
16:34:04	4	17.675,00
16:35:18	1	17.625,00
16:35:55	4	17.650,00
16:36:55	30	17.675,00
16:36:57	2	17.625,00
16:37:57	2	17.675,00
16:39:47	27	17.650,00
16:40:08	7	17.675,00
16:40:51	8	17.625,00
16:41:21	18	17.675,00
16:43:50	76	17.650,00
16:45:51	8	17.675,00
16:47:21	11	17.700,00
16:49:47	14	17.675,00
16:50:34	23	17.650,00
16:51:49	43	17.700,00
16:52:38	11	17.625,00
16:52:45	3	17.600,00
16:53:39	1	17.675,00
16:53:50	15	17.650,00
16:54:22	1	17.675,00
16:54:26	17	17.600,00
16:56:39	37	17.675,00
16:56:58	12	17.625,00
16:56:58	46	17.600,00
16:58:06	14	17.675,00
16:58:46	24	17.700,00
	P. Cierre	17.650,00
	20.747	17.629,985
	Inm.	c/a: 17.625,00
11:01:26	50	17.550,00
11:02:24	4	17.650,00
11:05:16	4	17.700,00
11:05:51	41	17.600,00
11:05:53	1	17.575,00
11:09:48	6	17.600,00
11:17:17	26	17.575,00
11:26:21	2	17.525,00
11:26:38	47	17.550,00
11:26:38	40	17.525,00
11:26:38	1	17.000,00
11:28:11	7	17.600,00
11:31:17	10	17.500,00
11:36:48	20	17.650,00
11:39:13	2	17.550,00
11:40:17	10	17.600,00
11:41:21	127	17.675,00
11:41:34	3	17.550,00
11:41:34	4	17.525,00
11:45:47	25	17.550,00
11:48:04	3	17.600,00
11:49:11	3	17.525,00
11:50:50	11	17.600,00
11:50:59	10	17.525,00
11:56:44	16	17.600,00
11:58:25	86	17.525,00
12:11:03	60	17.550,00
12:12:01	186	17.525,00
12:15:21	2	17.625,00
12:15:21	23	17.650,00
12:17:46	23	17.550,00
12:18:39	1	17.650,00
12:21:45	3	17.575,00
12:23:34	6	17.650,00
12:25:51	16	17.600,00
12:27:54	5	17.650,00
12:31:35	39	17.600,00
12:32:29	1	17.650,00
12:37:46	6	17.625,00
12:43:37	5	17.600,00
12:43:43	3	17.550,00
12:48:55	22	17.650,00
12:55:03	1	17.600,00

12:58:01	50	17.650,00
13:04:29	2	17.625,00
13:06:21	38	17.650,00
13:14:45	1	17.675,00
13:15:15	42	17.650,00
13:27:08	14	17.550,00
13:30:43	4	17.575,00
13:30:43	4	17.550,00
13:30:43	1	17.400,00
13:30:43	1	17.300,00
13:30:43	1	16.850,00
13:35:09	2	17.650,00
13:41:29	2	17.550,00
14:09:23	1	17.625,00
14:18:11	40	17.500,00
14:20:28	20	17.600,00
14:21:33	3	17.500,00
14:22:11	1	17.625,00
14:24:36	7	17.500,00
14:32:01	8	17.575,00
14:42:26	2	17.550,00
14:43:01	18	17.600,00
14:55:52	6	17.550,00
14:56:18	23	17.600,00
15:02:23	4	17.650,00
15:24:52	1	17.625,00
15:24:52	26	17.600,00
15:37:34	30	17.650,00
15:38:09	7	17.550,00
15:42:37	4	17.600,00
15:45:44	1	17.550,00
15:46:40	1	17.600,00
15:46:54	1	17.650,00
15:54:14	7	17.525,00
16:03:37	10	17.550,00
16:14:58	12	17.650,00
16:14:58	18	17.675,00
16:22:45	42	17.550,00
	P. Cierre	17.550,00
	1.416	17.582,645

---

n MSFTD

	24hs.	c/a: 14,75
11:03:06	1	14,75
11:03:06	1	14,85
11:03:06	1	14,65
11:03:06	2	14,85
11:03:29	6	14,75
11:10:36	299	14,65
11:22:35	41	14,60
11:27:18	69	14,55
11:42:30	122	14,60
11:47:38	248	14,55
12:06:44	34	14,60
12:07:47	88	14,55
12:19:09	3	14,50
12:20:41	15	14,55
12:22:12	6	14,50
12:27:05	17	14,55
12:32:00	75	14,60
12:41:50	14	14,50
13:25:58	15	14,60
13:36:06	1	14,55
13:37:26	1	14,45
13:45:57	107	14,55
13:48:03	3	14,45
13:51:45	13	14,55
13:54:32	1	14,50
14:07:42	20	14,55
14:08:41	4	14,50
14:22:52	404	14,55
14:45:42	41	14,60
15:19:52	3.000	14,50
15:38:59	15	14,55
15:55:28	5	14,45
16:29:37	3	14,60
16:30:28	14	14,50
	P. Cierre	14,50
	4.689	14,528
	Inm.	c/a: 14,70
12:34:49	22	14,50
13:56:53	10	14,45
15:02:05	6	14,50
15:21:49	12	14,60
	P. Cierre	14,60
	50	14,514

---

n MSI

	24hs.	c/a: 27.625,00
11:15:17	1	27.425,00
11:32:09	2	27.550,00
12:37:42	2	27.675,00
13:40:24	4	27.550,00
15:43:02	10	27.600,00
16:45:27	3	27.575,00
16:57:49	20	27.475,00
	P. Cierre	27.475,00
	42	27.530,952

---

n MSTR

	24hs.	c/a: 10.250,00
11:01:36	9	10.125,00
11:05:02	68	10.500,00
11:05:14	10	10.475,00
11:05:16	11	10.500,00
11:05:18	3	10.600,00
11:05:18	1	10.625,00
11:05:32	27	10.475,00
11:06:06	9	10.500,00
11:06:06	22	10.625,00
11:06:06	15	10.650,00
11:06:12	18	10.475,00
11:06:16	13	10.625,00
11:06:16	7	10.650,00
11:06:45	8	10.500,00
11:07:06	7	10.625,00
11:08:25	10	10.600,00
11:09:17	35	10.650,00
11:09:59	31	10.550,00
11:10:31	49	10.475,00
11:11:29	10	10.450,00
11:11:44	12	10.475,00
11:11:44	5	10.550,00

11:11:44	374	10.650,00
11:11:44	93	10.700,00
11:13:17	2	10.650,00
11:13:30	8	10.500,00
11:13:30	36	10.475,00
11:15:17	54	10.450,00
11:15:55	5	10.425,00
11:16:03	2	10.575,00
11:17:05	66	10.525,00
11:17:05	13	10.550,00
11:17:05	21	10.600,00
11:18:36	50	10.550,00
11:19:46	2	10.575,00
11:19:46	311	10.600,00
11:19:49	21	10.550,00
11:20:03	22	10.600,00
11:20:27	50	10.625,00
11:20:43	30	10.650,00
11:20:47	17	10.675,00
11:20:56	294	10.700,00
11:24:21	27	10.650,00
11:24:23	239	10.625,00
11:24:38	13	10.650,00
11:24:38	37	10.700,00
11:24:46	1	10.675,00
11:24:48	22	10.625,00
11:25:02	228	10.675,00
11:25:39	11	10.700,00
11:25:50	49	10.675,00
11:26:13	561	10.700,00
11:28:40	25	10.750,00
11:29:05	53	10.700,00
11:31:11	30	10.750,00
11:32:20	618	10.700,00
11:32:58	30	10.725,00
11:32:58	92	10.750,00
11:33:11	46	10.800,00
11:33:51	48	10.700,00
11:34:33	45	10.750,00
11:35:06	47	10.700,00
11:35:48	7	10.750,00
11:36:12	8	10.725,00
11:36:48	3	10.750,00
11:36:48	1	10.700,00
11:36:59	4	10.725,00
11:37:02	239	10.750,00
11:37:15	40	10.775,00
11:37:34	19	10.750,00
11:37:55	53	10.800,00
11:38:17	218	10.750,00
11:38:40	21	10.775,00
11:38:43	10	10.750,00
11:39:03	1.889	10.800,00
11:41:05	170	10.775,00
11:41:37	25	10.800,00
11:42:28	5	10.825,00
11:42:28	95	10.850,00
11:42:47	210	10.800,00
11:47:24	26	10.850,00
11:49:41	51	10.800,00
11:50:12	340	10.850,00
11:53:39	160	10.800,00
11:55:47	28	10.825,00
11:55:54	1	10.850,00
11:56:35	55	10.800,00
11:56:57	6	10.850,00
11:57:26	147	10.800,00
11:58:57	28	10.750,00
12:00:03	8	10.725,00
12:00:07	27	10.700,00
12:00:46	140	10.750,00
12:02:37	25	10.700,00
12:02:41	10	10.800,00
12:03:45	19	10.650,00
12:03:45	8	10.625,00
12:03:45	2	10.450,00
12:07:04	67	10.475,00
12:08:12	10	10.600,00
12:08:12	51	10.650,00
12:08:24	2	10.700,00
12:08:48	11	10.675,00
12:09:20	11	10.700,00
12:10:11	7	10.675,00
12:10:21	7	10.650,00
12:10:46	33	10.675,00
12:12:01	1	10.700,00
12:12:17	90	10.675,00
12:12:20	3	10.650,00
12:12:20	5	10.600,00
12:12:20	40	10.525,00
12:12:20	62	10.500,00
12:13:04	8	10.525,00
12:13:04	2	10.500,00
12:13:19	83	10.675,00
12:13:56	36	10.525,00
12:14:25	1	10.625,00
12:14:44	1	10.525,00
12:14:44	23	10.500,00
12:15:53	30	10.600,00
12:15:58	39	10.625,00
12:15:58	4	10.650,00
12:15:58	422	10.700,00
12:17:03	36	10.725,00
12:17:24	45	10.700,00
12:17:27	147	10.725,00
12:18:39	5	10.625,00
12:19:27	23	10.675,00
12:19:35	37	10.750,00
12:20:14	14	10.650,00
12:20:42	1	10.750,00
12:21:32	6	10.725,00
12:22:28	19	10.700,00
12:22:28	641	10.750,00
12:24:03	2.392	10.800,00
12:25:18	2	10.650,00
12:25:18	8	10.625,00
12:25:18	2	10.600,00
12:25:58	3	10.750,00
12:26:07	38	10.625,00
12:26:42	23	10.700,00
12:27:35	20	10.750,00
12:28:13	17	10.700,00
12:28:35	17	10.600,00
12:28:35	10	10.550,00

12:28:35	218	10.500,00
12:28:45	7	10.475,00
12:28:48	4	10.500,00
12:30:27	2	10.650,00
12:31:16	1	10.700,00
12:31:27	49	10.725,00
12:31:50	70	10.700,00
12:31:50	72	10.725,00
12:33:45	5	10.650,00
12:35:28	4	10.700,00
12:36:43	2	10.625,00
12:36:55	27	10.700,00
12:38:09	5	10.725,00
12:38:40	40	10.750,00
12:39:15	238	10.775,00
12:39:44	10	10.650,00
12:39:53	39	10.775,00
12:40:14	35	10.750,00
12:40:14	267	10.775,00
12:42:37	104	10.750,00
12:42:41	2	10.700,00
12:42:51	238	10.775,00
12:44:29	40	10.700,00
12:44:42	10	10.775,00
12:45:48	23	10.700,00
12:46:27	54	10.750,00
12:49:39	110	10.700,00
12:50:08	60	10.625,00
12:50:20	100	10.600,00
12:52:41	15	10.625,00
12:53:23	1	10.700,00
12:53:43	46	10.650,00
12:58:52	1	10.700,00
13:02:07	2	10.650,00
13:05:32	75	10.700,00
13:05:42	20	10.650,00
13:05:42	126	10.625,00
13:05:42	146	10.600,00
13:05:42	241	10.525,00
13:06:30	3	10.675,00
13:06:54	569	10.700,00
13:08:05	1	10.725,00
13:09:00	70	10.700,00
13:10:35	22	10.750,00
13:11:57	500	10.700,00
13:12:24	40	10.750,00
13:12:24	58	10.775,00
13:13:59	37	10.700,00
13:13:59	10	10.650,00
13:13:59	153	10.625,00
13:14:16	20	10.750,00
13:14:34	53	10.775,00
13:14:53	21	10.650,00
13:15:11	180	10.625,00
13:15:19	57	10.775,00
13:15:30	35	10.675,00
13:15:46	21	10.775,00
13:15:52	5	10.625,00
13:18:16	10	10.725,00
13:21:53	44	10.700,00
13:23:01	42	10.625,00
13:23:33	2	10.600,00
13:24:37	42	10.625,00
13:25:25	190	10.600,00
13:25:53	106	10.625,00
13:26:03	46	10.675,00
13:28:22	31	10.700,00
13:28:22	42	10.725,00
13:29:01	1	10.625,00
13:29:14	5	10.675,00
13:29:14	3	10.700,00
13:31:56	5	10.600,00
13:35:27	38	10.700,00
13:36:58	21	10.650,00
13:36:58	79	10.625,00
13:37:09	431	10.700,00
13:45:15	24	10.725,00
13:45:48	377	10.750,00
13:47:46	40	10.700,00
13:47:46	40	10.675,00
13:47:52	18	10.650,00
13:47:54	5	10.700,00
13:51:20	8	10.650,00
13:51:40	15	10.700,00
13:51:41	1	10.650,00
13:51:54	31	10.700,00
13:53:23	9	10.650,00
13:54:02	92	10.700,00
13:55:08	10	10.650,00
13:55:42	2	10.700,00
13:55:42	26	10.650,00
13:57:36	1	10.700,00
13:58:26	186	10.650,00
14:00:26	64	10.700,00
14:06:14	3	10.650,00
14:06:34	43	10.700,00
14:09:54	58	10.650,00
14:10:49	35	10.700,00
14:11:18	40	10.725,00
14:11:18	218	10.750,00
14:11:22	2	10.700,00
14:11:22	58	10.750,00
14:11:22	44	10.775,00
14:12:15	101	10.650,00
14:12:55	2	10.675,00
14:15:00	123	10.725,00
14:17:40	1	10.775,00
14:18:56	9	10.725,00
14:20:30	42	10.650,00
14:22:27	18	10.725,00
14:25:37	25	10.675,00
14:26:40	46	10.725,00
14:30:19	37	10.750,00
14:32:20	1	10.675,00
14:32:55	73	10.750,00
14:32:55	2.113	10.775,00
14:34:32	75	10.800,00
14:36:10	773	10.775,00
14:41:06	85	10.800,00
14:41:09	64	10.775,00
14:44:21	16	10.750,00
14:45:20	9	10.675,00
14:45:49	82	10.750,00
14:46:18	5	10.675,00

14:46:39	5	10.750,00
14:47:38	85	10.700,00
14:56:32	21	10.675,00
14:56:32	149	10.650,00
14:56:39	60	10.750,00
15:01:16	14	10.775,00
15:01:22	62	10.700,00
15:06:09	11	10.750,00
15:07:43	19	10.700,00
15:08:47	3	10.750,00
15:09:31	43	10.700,00
15:10:03	1	10.750,00
15:10:29	45	10.700,00
15:10:55	51	10.750,00
15:12:15	2	10.775,00
15:13:15	344	10.700,00
15:14:00	36	10.650,00
15:14:33	34	10.700,00
15:15:18	15	10.650,00
15:15:39	8	10.700,00
15:18:40	150	10.650,00
15:19:13	5	10.625,00
15:19:13	63	10.600,00
15:19:52	11	10.650,00
15:19:52	89	10.700,00
15:23:34	24	10.675,00
15:25:12	26	10.625,00
15:25:12	71	10.600,00
15:25:12	13	10.575,00
15:25:47	12	10.675,00
15:25:47	15	10.700,00
15:27:29	8	10.675,00
15:29:05	3	10.600,00
15:29:20	48	10.675,00
15:34:30	20	10.700,00
15:40:29	10	10.675,00
15:40:29	2	10.700,00
15:40:32	92	10.675,00
15:41:03	268	10.700,00
15:44:21	13	10.675,00
15:44:30	36	10.700,00
15:45:10	14	10.675,00
15:46:40	76	10.700,00
15:47:40	11	10.675,00
15:48:12	546	10.700,00
15:49:20	1.516	10.750,00
15:53:06	1	10.700,00
15:53:14	31	10.750,00
15:56:46	20	10.725,00
15:56:58	17	10.700,00
15:59:46	12	10.750,00
16:00:49	15	10.725,00
16:02:12	63	10.750,00
16:03:25	8	10.700,00
16:06:55	27	10.750,00
16:07:10	13	10.700,00
16:08:02	20	10.750,00
16:08:49	2	10.725,00
16:10:30	20	10.750,00
16:10:55	46	10.725,00
16:12:55	22	10.750,00
16:14:41	58	10.700,00
16:16:28	51	10.725,00
16:18:21	30	10.700,00
16:18:34	6	10.725,00
16:18:34	54	10.750,00
16:19:25	6	10.700,00
16:19:32	5	10.750,00
16:21:35	24	10.725,00
16:22:38	1	10.700,00
16:23:32	20	10.725,00
16:23:57	29	10.750,00
16:25:24	5	10.725,00
16:25:50	7	10.750,00
16:27:54	8	10.725,00
16:28:02	30	10.750,00
16:29:01	12	10.725,00
16:29:30	20	10.750,00
16:29:56	5	10.725,00
16:30:43	1.334	10.750,00
16:33:17	46	10.700,00
16:33:55	440	10.750,00
16:35:19	28	10.775,00
16:35:48	3	10.750,00
16:36:03	2	10.800,00
16:36:43	15	10.750,00
16:37:08	1	10.800,00
16:37:28	208	10.750,00
16:40:40	1	10.800,00
16:42:19	21	10.775,00
16:44:49	44	10.750,00
16:45:13	55	10.775,00
16:46:22	12	10.800,00
16:47:14	15	10.775,00
16:47:23	176	10.800,00
16:47:39	26	10.775,00
16:48:31	882	10.800,00
16:50:54	48	10.775,00
16:51:04	23	10.700,00
16:51:04	20	10.625,00
16:51:04	17	10.600,00
16:52:59	6	10.775,00
16:53:59	25	10.600,00
16:54:00	2	10.775,00
16:54:50	83	10.600,00
16:54:55	33	10.750,00
16:57:48	18	10.700,00
16:58:08	13	10.600,00
16:58:56	13	10.775,00
16:59:29	48	10.700,00
	P. Cierre	10.700,00
	31.855	10.726,18
	Inm.	c/a: 10.200,00
11:01:36	9	10.100,00
11:04:44	45	10.300,00
11:05:14	28	10.450,00
11:09:16	3	10.650,00
11:11:30	29	10.450,00
11:14:26	2	10.500,00
11:19:49	40	10.550,00
11:20:09	5	10.600,00
11:24:34	69	10.650,00
11:26:50	72	10.700,00

VOLVER AL INICIO

11:39:01	2	10.775,00
11:40:21	5	10.800,00
11:42:47	11	10.750,00
11:58:01	5	10.825,00
11:58:01	55	10.750,00
12:00:04	4	10.800,00
12:03:14	12	10.700,00
12:07:30	20	10.600,00
12:07:30	20	10.550,00
12:08:12	15	10.625,00
12:16:47	6	10.675,00
12:17:52	57	10.700,00
12:28:35	1	10.650,00
12:28:35	2	10.500,00
12:28:35	7	10.475,00
12:35:19	49	10.700,00
12:38:47	21	10.750,00
12:45:39	5	10.800,00
12:50:09	5	10.700,00
12:50:09	4	10.650,00
12:52:41	15	10.600,00
13:04:06	11	10.700,00
13:12:56	27	10.750,00
13:16:49	40	10.800,00
13:23:01	36	10.650,00
13:35:27	5	10.700,00
13:47:46	182	10.650,00
13:51:20	10	10.600,00
14:00:52	18	10.650,00
14:07:13	5	10.700,00
14:15:00	26	10.750,00
14:21:41	40	10.650,00
14:21:41	40	10.600,00
14:59:52	5	10.750,00
15:09:31	34	10.650,00
15:52:05	28	10.700,00
16:07:20	8	10.650,00
16:21:35	24	10.675,00
16:23:22	18	10.700,00
	P. Cierre	10.675,00
	1.162	10.649,204

---

n MSTRD

	24hs.	c/a: 8,54
11:30:22	1	8,55
11:33:36	68	8,80
11:33:49	38	8,90
11:40:56	35	8,75
11:53:46	31	9,00
11:53:46	10	9,10
12:01:23	33	8,75
12:10:31	2	8,95
12:12:25	100	8,75
12:39:44	10	8,66
12:42:58	18	8,77
13:10:12	10	8,76
13:14:16	10	8,87
14:07:14	6	8,81
14:12:45	100	8,72
14:15:18	40	8,83
14:32:09	4	8,87
14:32:09	15	8,90
14:41:11	30	8,79
14:42:39	33	8,90
15:41:03	168	8,84
15:41:03	46	8,90
15:41:03	3	8,95
15:41:03	30	9,00
15:41:03	11	9,10
15:41:03	100	9,15
15:41:03	150	9,20
15:41:03	5	9,30
15:59:46	27	9,10
16:15:46	51	9,09
16:15:46	60	9,10
16:15:46	50	9,12
16:15:46	10	9,28
16:15:46	20	9,30
16:15:46	111	9,50
16:40:39	20	9,35
16:40:39	5	9,40
16:53:54	1	9,30
16:57:02	7	9,29
	P. Cierre	9,29
	1.445	8,999

	Inm.	c/a: 7,99
12:07:14	6	8,30
	P. Cierre	8,30
	6	8,30

---

n MU

	24hs.	c/a: 23.500,00
11:00:02	84	27.700,00
11:00:53	89	27.575,00
11:01:02	42	27.400,00
11:01:04	16	27.575,00
11:01:04	80	27.600,00
11:01:04	3	27.075,00
11:01:09	3	27.525,00
11:01:09	5	27.575,00
11:01:09	6	27.075,00
11:01:09	17	27.050,00
11:01:16	23	27.325,00
11:01:16	5	27.500,00
11:01:19	12	27.325,00
11:01:20	30	27.550,00
11:01:21	7	27.575,00
11:01:22	5	27.325,00
11:01:26	5	27.550,00
11:01:26	3	27.575,00
11:01:27	4	27.375,00
11:01:30	17	27.350,00
11:01:32	1	27.325,00
11:01:33	2	27.450,00
11:01:38	27	27.500,00
11:01:43	36	27.450,00
11:01:43	10	27.400,00
11:01:43	60	27.375,00
11:01:47	2	27.450,00
11:01:50	14	27.375,00
11:01:55	10	27.500,00
11:01:58	5	27.550,00
11:01:58	10	27.375,00
11:02:01	9	27.350,00
11:02:07	50	27.450,00
11:02:10	50	27.475,00
11:02:13	1	27.500,00
11:02:13	8	27.375,00
11:02:13	61	27.500,00
11:02:14	20	27.400,00
11:02:17	112	27.500,00
11:02:29	2	27.550,00
11:02:31	5	27.500,00
11:02:32	9	27.550,00
11:02:32	129	27.450,00
11:02:35	1	27.525,00
11:02:36	13	27.425,00
11:02:37	21	27.400,00
11:02:41	7	27.500,00
11:02:41	12	27.400,00
11:02:52	7	27.475,00
11:02:54	49	27.450,00
11:03:05	5	27.475,00
11:03:06	3	27.400,00
11:03:08	1	27.500,00
11:03:08	19	27.450,00
11:03:14	81	27.500,00
11:03:18	2	27.400,00
11:03:19	38	27.450,00
11:03:27	10	27.475,00
11:03:28	6	27.425,00
11:03:29	70	27.500,00
11:03:39	2	27.450,00
11:03:39	99	27.500,00
11:03:46	8	27.450,00
11:03:47	10	27.500,00
11:03:49	23	27.550,00
11:03:51	45	27.500,00
11:04:01	10	27.550,00
11:04:01	24	27.500,00
11:04:01	44	27.450,00
11:04:07	1	27.500,00
11:04:07	5	27.450,00
11:04:07	59	27.500,00
11:04:23	209	27.550,00
11:04:27	5	27.525,00
11:04:29	9	27.500,00
11:04:37	6	27.550,00
11:04:38	54	27.500,00
11:04:41	37	27.475,00
11:04:41	118	27.500,00
11:04:43	16	27.475,00
11:04:45	13	27.550,00
11:04:49	29	27.500,00
11:05:03	5	27.450,00
11:05:07	50	27.425,00
11:05:13	7	27.500,00
11:05:14	3	27.425,00
11:05:17	1	27.500,00
11:05:23	6	27.425,00
11:05:26	26	27.500,00
11:05:37	108	27.400,00
11:05:39	125	27.425,00
11:05:40	10	27.450,00
11:05:45	4	27.425,00
11:05:53	3	27.500,00
11:05:55	20	27.425,00
11:05:56	194	27.500,00
11:06:09	20	27.425,00
11:06:09	50	27.500,00
11:06:10	5	27.450,00
11:06:10	82	27.525,00
11:06:13	22	27.550,00
11:06:13	142	27.575,00
11:06:17	66	27.450,00
11:06:17	33	27.500,00
11:06:17	22	27.450,00
11:06:18	33	27.500,00
11:06:21	1	27.425,00
11:06:22	7	27.600,00
11:06:36	142	27.500,00
11:06:40	47	27.475,00
11:06:42	10	27.500,00
11:06:42	263	27.475,00
11:06:43	30	27.450,00
11:06:45	2	27.550,00
11:06:48	3	27.450,00
11:06:55	35	27.425,00
11:07:12	10	27.450,00
11:07:12	5	27.525,00
11:07:12	232	27.550,00
11:07:18	15	27.475,00
11:07:21	28	27.500,00
11:07:24	3	27.600,00
11:07:29	2	27.500,00
11:07:30	6	27.550,00
11:07:30	16	27.500,00
11:07:31	20	27.550,00
11:07:37	25	27.500,00
11:07:45	8	27.525,00
11:07:47	29	27.475,00
11:07:49	27	27.500,00
11:07:51	1	27.575,00
11:07:56	8	27.475,00
11:07:56	3	27.450,00
11:08:01	15	27.500,00
11:08:07	10	27.525,00
11:08:07	25	27.575,00
11:08:09	1	27.500,00
11:08:09	3	27.575,00
11:08:09	1	27.500,00
11:08:09	4	27.475,00
11:08:18	50	27.550,00
11:08:19	40	27.500,00
11:08:24	3	27.575,00
11:08:24	5	27.600,00
11:08:26	14	27.500,00
11:08:32	1	27.575,00
11:08:33	2	27.500,00
11:08:35	15	27.575,00
11:08:37	11	27.550,00
11:08:52	122	27.500,00
11:09:09	9	27.550,00
11:09:12	153	27.575,00
11:09:15	991	27.600,00
11:09:20	4	27.625,00
11:09:21	10	27.550,00
11:09:24	14	27.600,00
11:09:28	4	27.550,00
11:09:30	5	27.600,00
11:09:32	129	27.550,00
11:09:38	34	27.625,00
11:09:40	17	27.575,00
11:10:00	10	27.600,00
11:10:00	20	27.575,00
11:10:04	7	27.625,00
11:10:06	29	27.600,00
11:10:33	4	27.625,00
11:10:35	10	27.500,00
11:10:40	5	27.475,00
11:10:52	19	27.600,00
11:10:59	25	27.475,00
11:11:20	12	27.450,00
11:12:04	28	27.375,00
11:12:13	36	27.350,00
11:12:21	5	27.375,00
11:12:22	5	27.425,00
11:12:26	11	27.350,00
11:12:34	52	27.425,00
11:12:43	10	27.400,00
11:12:47	50	27.500,00
11:12:49	2	27.450,00
11:12:59	2	27.375,00
11:13:00	3	27.450,00
11:13:01	228	27.375,00
11:13:02	4	27.450,00
11:13:09	206	27.500,00
11:13:15	8	27.375,00
11:13:18	12	27.400,00
11:13:19	5	27.450,00
11:13:20	3	27.425,00
11:13:24	30	27.500,00
11:13:24	5	27.425,00
11:13:25	9	27.500,00
11:13:29	14	27.450,00
11:13:30	29	27.500,00
11:13:37	2	27.425,00
11:13:38	5	27.500,00
11:13:45	150	27.425,00
11:13:46	2	27.450,00
11:13:48	1	27.500,00
11:13:57	2	27.400,00
11:14:10	71	27.450,00
11:14:15	1	27.500,00
11:14:19	46	27.400,00
11:14:20	26	27.425,00
11:14:27	1	27.500,00
11:14:27	49	27.425,00
11:14:29	8	27.500,00
11:14:29	35	27.425,00
11:14:40	5	27.400,00
11:14:41	4	27.500,00
11:14:41	6	27.525,00
11:14:51	6	27.425,00
11:14:56	11	27.400,00
11:15:08	2	27.500,00
11:15:11	96	27.375,00
11:15:23	17	27.450,00
11:15:26	51	27.375,00
11:15:55	7	27.475,00
11:15:57	2	27.500,00
11:16:09	2	27.375,00
11:16:10	9	27.400,00
11:16:28	3	27.475,00
11:16:30	62	27.375,00
11:16:33	34	27.400,00
11:16:50	5	27.475,00
11:17:02	103	27.350,00
11:17:21	9	27.275,00
11:17:24	25	27.300,00
11:18:00	5	27.350,00
11:18:06	107	27.250,00
11:18:13	3	27.350,00
11:18:13	5	27.375,00
11:18:17	4	27.250,00
11:18:19	4	27.375,00
11:18:22	4	27.300,00
11:18:26	16	27.400,00
11:18:26	56	27.300,00
11:18:30	21	27.325,00
11:18:31	50	27.375,00
11:18:32	42	27.325,00
11:18:37	3	27.350,00
11:18:38	21	27.325,00
11:18:55	39	27.450,00
11:18:56	116	27.325,00
11:19:04	6	27.400,00
11:19:04	10	27.325,00
11:19:06	13	27.400,00
11:19:07	37	27.325,00
11:19:11	10	27.425,00
11:19:14	13	27.350,00
11:19:15	1	27.400,00
11:19:17	21	27.450,00
11:19:26	1	27.350,00
11:19:41	3	27.450,00
11:19:43	32	27.475,00
11:19:46	1	27.400,00
11:19:46	3	27.500,00
11:19:56	10	27.400,00
11:20:00	13	27.500,00
11:20:15	20	27.425,00
11:20:18	4	27.475,00
11:20:21	12	27.500,00
11:20:22	20	27.475,00
11:20:22	4	27.400,00
11:20:24	15	27.500,00
11:20:25	40	27.400,00
11:20:26	6	27.475,00
11:20:26	98	27.500,00
11:20:33	30	27.400,00
11:20:34	72	27.500,00
11:20:46	3	27.375,00
11:21:03	9	27.475,00
11:21:09	1	27.500,00
11:21:21	19	27.475,00
11:21:23	153	27.500,00
11:21:28	8	27.525,00
11:21:32	12	27.475,00
11:21:32	3	27.450,00
11:21:39	120	27.525,00
11:21:55	3	27.550,00
11:22:01	4	27.450,00
11:22:01	65	27.550,00
11:22:06	30	27.575,00
11:22:06	6	27.475,00
11:22:07	67	27.575,00
11:22:08	12	27.500,00
11:22:21	1	27.525,00
11:22:25	20	27.550,00
11:22:28	2	27.500,00
11:22:44	3	27.600,00
11:23:19	150	27.550,00
11:23:24	26	27.500,00
11:23:30	1	27.600,00
11:23:35	44	27.550,00
11:23:37	76	27.600,00
11:23:38	73	27.500,00
11:23:38	23	27.550,00
11:23:50	30	27.500,00
11:23:50	30	27.550,00
11:23:53	16	27.500,00
11:23:56	8	27.575,00
11:23:59	115	27.500,00
11:24:05	32	27.525,00
11:24:13	100	27.600,00
11:24:14	3	27.525,00
11:24:15	11	27.600,00
11:24:20	61	27.525,00
11:24:21	8	27.575,00
11:24:26	5	27.525,00
11:24:26	33	27.500,00
11:24:28	5	27.575,00
11:24:30	75	27.500,00
11:24:30	13	27.475,00
11:24:30	5	27.500,00
11:24:30	127	27.475,00
11:24:36	13	27.550,00
11:24:39	9	27.575,00
11:24:39	21	27.600,00
11:24:40	7	27.550,00
11:24:44	36	27.475,00
11:24:45	1	27.600,00
11:24:46	45	27.475,00
11:24:47	9	27.525,00
11:24:52	4	27.500,00
11:24:53	76	27.475,00
11:24:57	1	27.525,00
11:24:58	23	27.475,00
11:24:58	12	27.525,00
11:25:01	2	27.500,00
11:25:03	1	27.575,00
11:25:08	35	27.475,00
11:25:10	15	27.550,00
11:25:13	20	27.525,00
11:25:15	261	27.475,00
11:25:16	2	27.550,00
11:25:26	1	27.425,00
11:25:27	21	27.525,00
11:25:30	35	27.450,00
11:25:44	15	27.500,00
11:25:45	5	27.550,00
11:25:51	36	27.475,00
11:25:52	1	27.550,00
11:25:54	8	27.525,00
11:25:55	4	27.500,00
11:25:55	24	27.525,00
11:25:55	5	27.450,00
11:25:56	2	27.550,00
11:25:57	3	27.500,00
11:25:57	2	27.475,00
11:25:57	3	27.550,00
11:26:03	50	27.500,00
11:26:03	6	27.550,00
11:26:07	8	27.475,00
11:26:17	1	27.500,00
11:26:18	7	27.450,00
11:26:20	14	27.425,00
11:26:25	12	27.500,00
11:26:30	3	27.525,00
11:26:31	1	27.400,00
11:26:34	3	27.475,00
11:26:41	55	27.400,00
11:26:54	1	27.525,00
11:26:54	1	27.475,00
11:26:58	26	27.525,00
11:27:04	10	27.500,00
11:27:04	11	27.425,00
11:27:04	20	27.500,00
11:27:05	24	27.450,00
11:27:08	9	27.525,00
11:27:11	1	27.550,00
11:27:12	197	27.450,00
11:27:14	2	27.500,00
11:27:18	8	27.475,00
11:27:22	9	27.500,00
11:27:23	43	27.475,00
11:27:26	162	27.550,00
11:27:34	32	27.500,00
11:27:36	9	27.550,00
11:27:37	1	27.575,00
11:27:43	4	27.500,00
11:27:46	19	27.550,00
11:27:52	61	27.500,00
11:28:09	7	27.575,00
11:28:14	8	27.500,00
11:28:15	18	27.550,00
11:28:24	12	27.500,00
11:28:55	6	27.475,00
11:28:59	1	27.450,00
11:28:59	10	27.425,00
11:28:59	4	27.400,00
11:29:05	2	27.500,00
11:29:10	2	27.400,00
11:29:10	5	27.375,00
11:29:32	5	27.400,00
11:29:43	1	27.375,00
11:29:44	40	27.400,00
11:29:46	15	27.375,00
11:30:04	8	27.450,00
11:30:10	18	27.350,00
11:30:20	1	27.400,00
11:30:38	29	27.350,00
11:31:02	15	27.375,00
11:31:04	435	27.400,00
11:31:20	53	27.350,00
11:31:20	1	27.300,00
11:31:20	3	27.275,00
11:31:23	2	27.350,00
11:31:30	5	27.275,00
11:31:35	33	27.225,00
11:31:56	4	27.350,00
11:31:58	48	27.225,00
11:32:05	16	27.300,00
11:32:11	33	27.275,00
11:32:13	3	27.350,00
11:32:18	10	27.275,00
11:32:18	3	27.300,00
11:32:24	17	27.250,00
11:32:30	1	27.350,00
11:32:35	10	27.275,00
11:32:42	119	27.350,00
11:32:47	1	27.300,00
11:32:47	3	27.325,00
11:32:50	2	27.300,00
11:32:54	43	27.375,00
11:32:54	46	27.300,00
11:33:04	9	27.275,00
11:33:08	2	27.225,00
11:33:12	11	27.350,00
11:33:18	102	27.225,00
11:33:29	58	27.100,00
11:34:33	5	27.150,00
11:34:38	2	27.200,00
11:34:41	2	27.125,00
11:34:42	1	27.200,00
11:34:42	1	27.225,00
11:34:45	6	27.200,00
11:34:47	1	27.150,00
11:34:47	29	27.200,00
11:34:51	40	27.150,00
11:34:54	11	27.200,00
11:35:00	17	27.150,00
11:35:02	11	27.200,00
11:35:02	19	27.225,00
11:35:09	9	27.175,00
11:35:13	9	27.250,00
11:35:17	7	27.150,00
11:35:24	50	27.100,00
11:35:26	4	27.075,00
11:35:36	1	27.150,00
11:35:37	10	27.075,00
11:35:39	5	27.100,00
11:35:41	3	27.150,00
11:35:48	10	27.100,00
11:35:51	7	27.150,00
11:35:54	8	27.100,00
11:35:54	18	27.150,00
11:36:15	46	27.100,00
11:36:15	2	27.175,00
11:36:17	5	27.150,00
11:36:19	40	27.100,00
11:36:47	11	27.150,00
11:36:48	1	27.075,00
11:36:50	10	27.050,00
11:36:55	14	27.100,00
11:37:01	21	27.150,00
11:37:05	58	27.075,00
11:37:06	20	27.150,00
11:37:07	245	27.175,00
11:37:18	125	27.100,00
11:37:29	50	27.175,00
11:37:33	368	27.200,00
11:37:42	20	27.225,00
11:37:50	22	27.250,00
11:37:55	9	27.175,00
11:37:56	13	27.275,00
11:37:56	10	27.300,00
11:38:08	50	27.200,00
11:38:09	51	27.175,00
11:39:06	1	27.225,00
11:39:07	1	27.175,00
11:39:07	1	27.150,00
11:39:20	12	27.225,00
11:39:31	70	27.150,00
11:39:38	37	27.125,00
11:39:51	2	27.200,00
11:39:51	8	27.175,00
11:40:02	28	27.150,00
11:40:20	20	27.125,00
11:40:31	9	27.150,00
11:40:53	10	27.125,00
11:40:53	3	27.100,00
11:41:01	1	27.150,00
11:41:11	8	27.075,00
11:41:12	8	27.100,00
11:41:16	11	27.050,00
11:41:17	21	27.075,00
11:41:25	11	27.050,00
11:41:32	16	27.075,00
11:41:38	4	27.150,00
11:41:45	2	27.050,00
11:41:52	18	27.075,00
11:42:05	34	27.050,00
11:42:06	3	27.075,00
11:42:12	4	27.125,00
11:42:17	15	27.100,00
11:42:20	1	27.050,00
11:42:30	3	27.100,00
11:42:32	21	27.050,00
11:42:33	5	27.100,00
11:42:35	16	27.125,00
11:43:05	4	27.100,00
11:43:05	103	27.125,00
11:43:06	6	27.150,00
11:43:06	22	27.100,00
11:43:07	4	27.125,00
11:43:08	3	27.150,00
11:43:11	2	27.125,00
11:43:11	72	27.150,00
11:43:19	23	27.125,00
11:43:25	4	27.175,00
11:43:26	2	27.100,00
11:43:26	4	27.125,00
11:43:26	9	27.100,00
11:43:51	3	27.150,00
11:43:55	16	27.125,00
11:44:37	7	27.100,00
11:44:42	1	27.075,00

VOLVER AL INICIO

11:44:51	5	27.150,00
11:45:06	7	27.100,00
11:45:06	97	27.150,00
11:45:12	45	27.050,00
11:45:42	3	27.150,00
11:45:53	5	27.100,00
11:45:54	1	27.150,00
11:46:12	157	27.100,00
11:46:18	20	27.050,00
11:46:18	53	27.100,00
11:46:48	13	27.150,00
11:46:57	3	27.075,00
11:47:01	18	27.150,00
11:47:08	2	27.075,00
11:47:10	5	27.125,00
11:47:21	5	27.100,00
11:47:21	2	27.075,00
11:47:31	29	27.050,00
11:47:41	16	27.000,00
11:47:45	10	27.075,00
11:48:01	18	27.050,00
11:48:02	19	27.000,00
11:48:09	23	26.925,00
11:48:24	10	26.975,00
11:48:24	8	27.000,00
11:48:30	33	26.900,00
11:48:33	2	26.975,00
11:48:50	4	26.900,00
11:48:55	1	26.925,00
11:48:55	2	26.900,00
11:49:13	28	26.975,00
11:49:21	307	27.000,00
11:49:22	7	26.925,00
11:49:23	75	27.000,00
11:49:32	58	26.925,00
11:49:51	172	27.000,00
11:50:16	40	26.925,00
11:50:53	5	26.950,00
11:50:55	2	26.900,00
11:51:09	136	27.000,00
11:51:34	4	26.900,00
11:51:36	1	26.925,00
11:51:38	10	27.000,00
11:51:48	3	26.875,00
11:51:57	21	26.900,00
11:52:13	2	27.000,00
11:52:27	136	26.850,00
11:52:59	13	26.800,00
11:53:00	1	26.850,00
11:53:05	53	26.775,00
11:53:21	1	26.825,00
11:53:21	1	26.850,00
11:53:21	1	26.825,00
11:53:21	3	26.850,00
11:53:24	8	26.750,00
11:53:25	10	26.775,00
11:53:27	2	26.850,00
11:53:50	21	26.750,00
11:54:15	38	26.775,00
11:54:39	10	26.800,00
11:54:44	27	26.775,00
11:54:47	2	26.850,00
11:54:48	19	26.775,00
11:55:06	50	26.750,00
11:55:12	48	26.700,00
11:55:25	1	26.650,00
11:55:25	14	26.625,00
11:55:25	10	26.675,00
11:55:25	120	26.700,00
11:55:31	4	26.675,00
11:55:39	16	26.600,00
11:56:15	66	26.700,00
11:56:20	389	26.625,00
11:56:50	15	26.700,00
11:57:07	6	26.675,00
11:57:21	7	26.625,00
11:57:31	1	26.675,00
11:57:32	2	26.650,00
11:57:32	3	26.625,00
11:57:32	2	26.675,00
11:57:40	15	26.625,00
11:57:48	4	26.600,00
11:57:55	1	26.625,00
11:57:59	47	26.600,00
11:58:29	56	26.625,00
11:58:35	1.922	26.700,00
11:59:29	10	26.750,00
11:59:44	36	26.700,00
12:00:30	13	26.600,00
12:00:33	3	26.550,00
12:00:37	4	26.650,00
12:00:43	437	26.625,00
12:00:58	5	26.600,00
12:01:04	3	26.575,00
12:01:05	6	26.650,00
12:01:10	249	26.575,00
12:01:32	5	26.700,00
12:01:40	5	26.600,00
12:01:50	7	26.650,00
12:02:06	4	26.700,00
12:02:15	1	26.675,00
12:02:16	10	26.625,00
12:02:19	5	26.675,00
12:02:19	7	26.600,00
12:02:21	16	26.675,00
12:02:32	39	26.700,00
12:02:37	7	26.675,00
12:02:39	2	26.725,00
12:02:40	3	26.700,00
12:02:43	20	26.675,00
12:02:49	3	26.725,00
12:02:49	6	26.675,00
12:02:50	1	26.725,00
12:02:52	20	26.700,00
12:03:02	2	26.675,00
12:03:02	18	26.725,00
12:03:04	88	26.675,00
12:03:34	16	26.750,00
12:03:45	1	26.700,00
12:04:01	2	26.750,00
12:04:11	46	26.725,00
12:04:33	59	26.800,00
12:04:40	8	26.825,00
12:04:49	8	26.800,00
12:04:53	1	26.850,00
12:05:06	7	26.750,00
12:05:06	98	26.850,00
12:05:17	60	26.800,00
12:05:40	183	26.900,00
12:05:51	3	26.800,00
12:06:39	24	26.775,00
12:06:50	8	26.900,00
12:06:56	4	26.775,00
12:07:03	5	26.800,00
12:07:05	5	26.850,00
12:07:08	5	26.775,00
12:07:24	14	26.800,00
12:07:42	84	26.875,00
12:07:44	91	26.825,00
12:08:03	30	26.850,00
12:08:36	9	26.900,00
12:08:48	2	26.850,00
12:08:58	71	26.925,00
12:09:03	47	26.875,00
12:09:33	11	26.900,00
12:09:45	13	26.975,00
12:09:52	29	27.000,00
12:09:54	1	26.925,00
12:09:57	3	27.000,00
12:10:14	5	26.975,00
12:10:15	25	27.000,00
12:10:21	1	26.925,00
12:10:37	29	26.900,00
12:10:52	2	26.925,00
12:10:56	22	26.900,00
12:11:21	5	27.000,00
12:11:22	2	26.900,00
12:11:26	4	26.975,00
12:11:41	4	26.900,00
12:11:44	1	26.950,00
12:12:14	7	26.900,00
12:12:21	1	26.950,00
12:12:21	7	26.975,00
12:12:38	19	26.900,00
12:13:04	6	26.975,00
12:13:22	2	26.950,00
12:13:27	7	26.925,00
12:13:53	6	26.900,00
12:15:08	14	27.000,00
12:15:17	2	26.925,00
12:15:18	6	26.950,00
12:16:09	6	27.000,00
12:16:30	3	26.950,00
12:17:21	1	26.975,00
12:17:35	23	26.900,00
12:18:20	71	26.825,00
12:18:53	1	26.775,00
12:19:27	4	26.800,00
12:19:36	6	26.750,00
12:19:53	30	26.650,00
12:20:53	2	26.775,00
12:20:55	5	26.700,00
12:20:56	1	26.825,00
12:21:01	3	26.700,00
12:21:12	12	26.725,00
12:21:13	10	26.800,00
12:21:15	1	26.725,00
12:21:26	14	26.825,00
12:21:47	59	26.750,00
12:22:22	22	26.725,00
12:23:23	1	26.800,00
12:23:32	130	26.725,00
12:23:44	15	26.800,00
12:23:51	59	26.750,00
12:23:56	30	26.825,00
12:23:59	13	26.800,00
12:24:13	6	26.825,00
12:24:43	14	26.850,00
12:24:56	5	26.800,00
12:25:06	6	26.775,00
12:25:19	7	26.725,00
12:25:21	5	26.700,00
12:25:28	24	26.725,00
12:25:52	5	26.825,00
12:26:06	11	26.800,00
12:26:09	5	26.825,00
12:26:09	15	26.775,00
12:26:10	12	26.825,00
12:26:13	39	26.850,00
12:26:40	5	26.875,00
12:26:41	2	26.850,00
12:26:44	7	26.875,00
12:26:59	8	26.900,00
12:27:02	1	26.825,00
12:27:51	10	26.850,00
12:28:38	185	26.825,00
12:28:44	8	26.900,00
12:30:05	37	26.850,00
12:30:05	13	26.825,00
12:30:32	26	26.800,00
12:31:21	2	26.875,00
12:31:26	50	26.775,00
12:31:55	28	26.875,00
12:32:04	15	26.850,00
12:32:07	226	26.900,00
12:32:15	82	26.925,00
12:32:23	3	26.950,00
12:32:33	4	26.975,00
12:32:42	31	26.950,00
12:32:45	88	27.000,00
12:32:47	6	26.975,00
12:32:47	24	27.000,00
12:33:52	1	26.925,00
12:33:55	3	27.025,00
12:34:45	4	26.900,00
12:35:18	4	26.875,00
12:35:20	10	26.950,00
12:36:25	5	26.800,00
12:37:02	3	26.850,00
12:37:07	18	26.750,00
12:37:28	5	26.700,00
12:37:28	21	26.650,00
12:37:50	1	26.675,00
12:37:58	14	26.700,00
12:38:12	7	26.725,00
12:38:21	11	26.625,00
12:38:45	25	26.550,00
12:39:29	9	26.650,00
12:39:29	1	26.675,00
12:40:26	37	26.550,00
12:40:37	8	26.500,00
12:40:52	20	26.600,00
12:40:58	2	26.550,00
12:41:17	8	26.625,00
12:41:33	3	26.575,00
12:41:58	24	26.600,00
12:42:11	3	26.500,00
12:42:19	174	26.525,00
12:44:00	4	26.600,00
12:44:30	3	26.575,00
12:44:54	19	26.650,00
12:45:29	5	26.625,00
12:46:00	12	26.650,00
12:46:12	3	26.700,00
12:47:58	12	26.650,00
12:48:07	19	26.700,00
12:48:13	52	26.675,00
12:48:31	47	26.700,00
12:49:19	52	26.750,00
12:49:59	1	26.800,00
12:50:32	31	26.700,00
12:51:47	27	26.625,00
12:52:23	9	26.650,00
12:53:12	15	26.725,00
12:53:17	26	26.650,00
12:53:18	20	26.750,00
12:53:47	19	26.725,00
12:54:00	5	26.775,00
12:54:02	31	26.675,00
12:54:37	6	26.650,00
12:54:37	12	26.675,00
12:55:15	6	26.650,00
12:55:26	7	26.775,00
12:56:04	174	26.675,00
12:56:12	120	26.750,00
12:57:12	5	26.700,00
12:57:26	5	26.750,00
12:57:35	111	26.700,00
12:58:32	1	26.800,00
12:58:33	7	26.750,00
12:58:42	1	26.800,00
12:58:42	7	26.750,00
12:58:46	18	26.800,00
12:58:46	7	26.750,00
12:58:47	45	26.800,00
12:58:49	106	26.750,00
12:58:54	13	26.800,00
12:58:56	8	26.825,00
13:00:01	12	26.775,00
13:01:07	5	26.850,00
13:01:37	10	26.775,00
13:02:15	11	26.850,00
13:03:01	6	26.775,00
13:03:07	1	26.750,00
13:04:20	8	26.850,00
13:04:38	39	26.750,00
13:05:48	3	26.725,00
13:06:11	202	26.700,00
13:07:22	4	26.750,00
13:08:59	14	26.775,00
13:09:24	20	26.700,00
13:11:09	6	26.675,00
13:11:16	70	26.700,00
13:12:03	86	26.675,00
13:12:15	147	26.650,00
13:12:33	15	26.625,00
13:14:19	1	26.600,00
13:14:19	371	26.575,00
13:15:17	10	26.600,00
13:15:22	5	26.625,00
13:15:31	22	26.650,00
13:15:51	2	26.600,00
13:16:21	33	26.700,00
13:17:30	4	26.625,00
13:18:17	10	26.650,00
13:18:21	144	26.600,00
13:20:36	1	26.550,00
13:21:22	17	26.600,00
13:21:43	4	26.550,00
13:21:49	4	26.625,00
13:21:51	4	26.525,00
13:21:51	9	26.500,00
13:22:01	5	26.600,00
13:22:12	35	26.500,00
13:23:32	6	26.525,00
13:23:34	30	26.500,00
13:23:37	25	26.525,00
13:23:39	1	26.450,00
13:24:47	25	26.525,00
13:25:09	2	26.550,00
13:25:10	8	26.500,00
13:26:48	5	26.575,00
13:27:08	10	26.500,00
13:29:01	1	26.475,00
13:29:43	5	26.500,00
13:30:27	1	26.550,00
13:30:27	21	26.575,00
13:30:32	2	26.500,00
13:31:31	11	26.575,00
13:31:42	11	26.500,00
13:31:46	4	26.475,00
13:31:59	30	26.450,00
13:32:24	10	26.525,00
13:32:38	3	26.500,00
13:32:38	20	26.475,00
13:32:42	30	26.500,00
13:33:30	4	26.475,00
13:34:00	9	26.550,00
13:34:08	1	26.575,00
13:34:13	64	26.500,00
13:34:15	9	26.575,00
13:34:35	26	26.600,00
13:35:08	71	26.575,00
13:35:31	31	26.600,00
13:35:45	20	26.525,00
13:36:44	4	26.600,00
13:36:55	1	26.550,00
13:37:09	350	26.500,00
13:37:22	1	26.600,00
13:37:51	5	26.575,00
13:39:22	1	26.650,00
13:39:23	2	26.575,00
13:39:55	50	26.600,00
13:40:14	10	26.675,00
13:40:14	2	26.600,00
13:40:15	2	26.675,00
13:41:06	14	26.600,00
13:41:29	11	26.625,00
13:42:01	16	26.675,00
13:42:39	5	26.650,00
13:43:41	927	26.600,00
13:44:50	30	26.675,00
13:45:30	20	26.650,00
13:46:35	3	26.700,00
13:47:25	8	26.650,00
13:47:25	6	26.600,00
13:47:29	22	26.700,00
13:47:45	2	26.650,00
13:47:57	1	26.725,00
13:47:58	16	26.650,00
13:48:00	12	26.725,00
13:48:17	5	26.675,00
13:48:31	9	26.725,00
13:48:35	14	26.750,00
13:48:42	30	26.725,00
13:48:45	29	26.750,00
13:49:39	1	26.800,00
13:50:29	2	26.725,00
13:50:43	4	26.775,00
13:50:55	8	26.700,00
13:52:47	49	26.800,00
13:53:32	57	26.700,00
13:54:09	83	26.650,00
13:55:31	14	26.725,00
13:55:35	10	26.625,00
13:56:08	10	26.600,00
13:56:18	6	26.650,00
13:56:22	1	26.600,00
13:56:43	3	26.700,00
13:56:49	1	26.725,00
13:57:48	11	26.700,00
13:58:59	7	26.550,00
13:59:13	24	26.650,00
13:59:47	24	26.675,00
14:00:19	3	26.575,00
14:01:16	123	26.675,00
14:02:26	20	26.600,00
14:02:47	43	26.675,00
14:03:06	5	26.625,00
14:03:16	11	26.700,00
14:03:40	2	26.725,00
14:04:19	1	26.700,00
14:04:37	135	26.725,00
14:05:40	23	26.750,00
14:06:08	14	26.725,00
14:06:08	1	26.700,00
14:06:08	6	26.675,00
14:07:04	4	26.725,00
14:07:32	50	26.675,00
14:08:50	21	26.750,00
14:09:08	2	26.700,00
14:10:16	20	26.750,00
14:10:23	20	26.700,00
14:10:48	3	26.775,00
14:10:51	750	26.725,00
14:11:07	851	26.800,00
14:12:39	30	26.725,00
14:14:11	7	26.800,00
14:15:36	10	26.775,00
14:16:16	299	26.700,00
14:17:05	9	26.725,00
14:18:02	1	26.700,00
14:19:05	28	26.575,00
14:19:14	4	26.600,00
14:19:26	3	26.575,00
14:21:22	1	26.600,00
14:21:50	4	26.550,00
14:22:08	10	26.625,00
14:22:21	1	26.575,00
14:23:02	12	26.650,00
14:23:12	10	26.625,00
14:23:18	4	26.650,00
14:23:43	5	26.675,00
14:23:55	16	26.575,00
14:24:28	1	26.675,00
14:24:52	10	26.575,00
14:25:38	18	26.650,00
14:26:25	4	26.575,00
14:26:27	33	26.650,00
14:27:01	2	26.675,00
14:28:14	2	26.650,00
14:28:14	15	26.625,00
14:28:15	3	26.650,00
14:28:27	26	26.675,00
14:28:37	3	26.625,00
14:28:55	10	26.700,00
14:29:00	4	26.650,00
14:29:13	5	26.700,00
14:29:22	4	26.650,00
14:30:00	1	26.700,00
14:30:32	20	26.725,00
14:33:10	19	26.700,00
14:34:19	26	26.675,00
14:35:59	73	26.750,00
14:37:11	19	26.775,00
14:38:00	34	26.800,00
14:39:35	86	26.750,00
14:41:17	1	26.725,00
14:41:56	11	26.800,00
14:42:08	2	26.725,00
14:42:11	436	26.800,00
14:43:22	90	26.825,00
14:43:30	4	26.850,00
14:44:05	2	26.800,00
14:44:13	1	26.850,00
14:44:26	20	26.825,00
14:44:47	100	26.850,00
14:44:53	66	26.775,00
14:45:35	1	26.850,00
14:46:35	1	26.825,00
14:47:08	7	26.750,00
14:47:27	3	26.825,00
14:47:35	1	26.800,00
14:48:23	43	26.725,00
14:49:39	1	26.850,00
14:50:19	2	26.825,00
14:50:28	2	26.750,00
14:51:11	2	26.850,00
14:53:20	39	26.900,00
14:55:27	1	26.950,00
14:55:50	4	26.850,00
14:57:23	2	26.900,00
14:58:45	161	26.850,00
15:01:37	2	26.825,00
15:02:34	1	26.750,00
15:02:38	1	26.825,00
15:02:46	24	26.750,00
15:03:48	1	26.825,00
15:03:53	10	26.850,00
15:06:13	100	26.825,00
15:09:10	5	26.900,00
15:10:17	1	26.850,00
15:10:25	1	26.900,00
15:10:43	1	26.850,00
15:11:08	105	26.900,00
15:11:18	43	26.850,00
15:13:02	1	26.925,00
15:13:28	20	26.900,00
15:13:40	15	26.925,00
15:15:51	176	26.950,00
15:16:33	17	26.850,00
15:17:55	120	26.925,00
15:18:18	12	26.850,00
15:18:37	5	26.925,00
15:18:53	9	26.950,00
15:21:39	1	26.875,00
15:21:51	30	26.950,00
15:22:03	2	26.925,00
15:22:37	94	27.000,00
15:24:12	10	26.975,00
15:24:29	3	27.000,00
15:24:46	6	27.025,00
15:26:04	25	27.050,00
15:26:04	17	27.075,00
15:26:04	17	27.000,00
15:26:42	4	27.050,00
15:26:42	3	27.075,00
15:26:46	4	27.000,00
15:26:54	3	27.075,00
15:27:05	15	27.050,00
15:27:14	1	27.075,00
15:27:17	9	27.050,00
15:27:28	82	27.100,00
15:27:53	157	27.075,00
15:27:58	23	27.125,00
15:29:48	2	27.150,00
15:31:06	14	27.100,00
15:31:27	10	27.125,00
15:31:44	29	27.100,00
15:33:09	5	27.050,00
15:33:09	7	27.025,00
15:33:37	24	27.050,00
15:34:00	729	27.025,00
15:34:01	4	27.050,00
15:34:58	14	26.975,00
15:35:43	5	27.025,00
15:36:47	3	26.975,00
15:36:54	21	27.025,00
15:38:04	3	27.050,00
15:38:32	1	26.975,00
15:39:25	11	27.025,00
15:39:29	167	27.050,00
15:39:54	1	27.075,00
15:39:59	33	27.000,00
15:41:18	6	27.050,00
15:42:34	3	27.000,00
15:43:32	100	27.025,00
15:43:42	2	27.050,00
15:44:53	2	26.975,00
15:45:10	1	27.025,00
15:45:25	3	27.050,00
15:47:22	5	26.975,00
15:48:01	38	27.050,00
15:48:07	37	27.000,00
15:50:23	18	27.050,00
15:51:47	35	27.075,00
15:52:27	10	27.050,00
15:52:28	50	27.000,00
15:52:38	15	27.100,00
15:53:23	1	27.000,00
15:53:39	17	27.100,00
15:53:57	1	27.150,00
15:54:18	2	27.025,00
15:57:39	1	27.100,00
15:57:39	1	27.050,00
15:58:21	65	27.150,00
15:58:59	56	27.100,00
16:01:20	5	27.025,00
16:01:34	2	27.075,00
16:01:43	30	27.025,00
16:02:34	5	27.050,00
16:03:50	296	27.100,00
16:05:04	7	27.050,00
16:05:04	1	27.100,00
16:05:13	1	27.125,00
16:05:44	2	27.075,00
16:05:54	5	27.100,00
16:06:00	41	27.150,00
16:06:02	26	27.075,00
16:06:40	10	27.175,00
16:06:45	3	27.075,00
16:07:15	8	27.100,00
16:07:47	40	27.175,00
16:08:46	19	27.150,00
16:08:55	5	27.075,00
16:09:16	53	27.100,00
16:11:58	23	27.175,00
16:12:03	60	27.150,00
16:12:04	358	27.200,00
16:12:45	4	27.175,00
16:12:59	41	27.225,00
16:13:43	3	27.250,00
16:13:56	14	27.225,00
16:15:38	4	27.175,00
16:15:46	2	27.200,00
16:15:55	24	27.225,00
16:16:06	4	27.175,00
16:16:12	25	27.225,00
16:17:45	31	27.200,00
16:17:56	6	27.150,00

VOLVER AL INICIO

16:18:23	24	27.225,00
16:19:33	168	27.250,00
16:19:44	125	27.275,00
16:19:51	8	27.225,00
16:20:38	84	27.250,00
16:20:45	16	27.225,00
16:21:46	1	27.175,00
16:21:52	16	27.275,00
16:22:10	2	27.150,00
16:22:42	20	27.250,00
16:23:12	23	27.200,00
16:23:47	498	27.250,00
16:25:31	10	27.275,00
16:25:31	16	27.200,00
16:27:11	2	27.225,00
16:27:40	1	27.300,00
16:27:46	20	27.250,00
16:28:10	35	27.200,00
16:28:47	36	27.225,00
16:28:50	5	27.100,00
16:29:11	1	27.075,00
16:29:21	2	27.175,00
16:30:01	1	27.075,00
16:30:17	25	27.150,00
16:30:27	12	27.175,00
16:32:02	10	27.275,00
16:32:42	27	27.250,00
16:35:08	20	27.200,00
16:35:17	22	27.250,00
16:35:23	1	27.200,00
16:35:33	152	27.175,00
16:36:53	55	27.200,00
16:37:03	20	27.250,00
16:37:32	15	27.200,00
16:37:49	2	27.250,00
16:39:24	10	27.200,00
16:39:51	3	27.175,00
16:39:52	188	27.200,00
16:45:03	59	27.175,00
16:45:26	4	27.250,00
16:45:41	582	27.175,00
16:45:51	78	27.150,00
16:46:01	37	27.250,00
16:48:45	1	27.225,00
16:49:08	17	27.175,00
16:50:57	1	27.250,00
16:52:12	181	27.200,00
16:52:34	76	27.150,00
16:52:52	90	27.075,00
16:53:11	10	27.175,00
16:53:30	32	27.050,00
16:54:09	1	27.150,00
16:54:37	6	27.025,00
16:55:00	11	27.000,00
16:55:01	1	26.925,00
16:55:24	11	27.000,00
16:55:47	4	27.025,00
16:56:13	10	26.925,00
16:56:16	13	26.900,00
16:56:55	21	26.875,00
16:56:56	5	27.000,00
16:57:11	9	26.875,00
16:58:16	16	27.000,00
16:58:29	3	26.900,00
16:59:02	182	27.050,00
16:59:38	12	26.925,00
	P. Cierre	27.100,00
	39.901	27.068,305
	Inm.	c/a: 23.475,00
11:01:10	4	28.700,00
11:04:35	45	27.450,00
11:04:41	37	27.400,00
11:05:07	1	27.375,00
11:05:08	13	27.350,00
11:05:17	1	27.525,00
11:05:17	2	27.750,00
11:05:35	3	27.375,00
11:05:35	3	27.525,00
11:05:36	8	27.325,00
11:05:54	1	27.525,00
11:07:56	3	27.400,00
11:08:38	20	27.500,00
11:09:24	2	27.525,00
11:12:33	7	27.475,00
11:13:37	2	27.350,00
11:16:28	3	27.500,00
11:16:33	34	27.325,00
11:17:35	12	27.225,00
11:19:07	20	27.250,00
11:19:12	1	27.400,00
11:19:14	13	27.275,00
11:21:03	1	27.500,00
11:22:06	6	27.400,00
11:22:21	1	27.450,00
11:22:27	2	27.425,00
11:23:37	80	27.625,00
11:24:26	3	27.600,00
11:25:40	16	27.375,00
11:30:10	13	27.400,00
11:30:10	17	27.275,00
11:31:23	2	27.375,00
11:31:46	1	27.150,00
11:32:05	10	27.350,00
11:32:50	2	27.225,00
11:33:29	6	27.025,00
11:35:17	2	27.250,00
11:35:26	2	27.000,00
11:38:08	50	27.125,00
11:38:09	14	27.100,00
11:38:18	60	27.200,00
11:39:31	1	27.075,00
11:39:53	6	27.250,00
11:41:38	4	27.175,00
11:43:05	9	27.050,00
11:43:25	10	27.125,00
11:43:25	4	27.200,00
11:43:25	22	27.275,00
11:45:06	2	27.125,00
11:47:39	41	27.000,00
11:50:16	4	26.850,00
11:51:58	15	26.825,00
11:52:02	1	27.000,00
11:52:59	13	26.725,00

11:53:00	1	26.875,00
11:54:44	17	26.700,00
11:58:46	15	26.650,00
11:59:17	5	26.625,00
12:00:11	13	26.700,00
12:00:59	6	26.450,00
12:01:04	3	26.500,00
12:02:19	1	26.575,00
12:02:19	5	26.700,00
12:02:46	8	26.600,00
12:04:33	1	26.775,00
12:04:33	59	26.825,00
12:05:09	2	26.775,00
12:08:03	11	26.900,00
12:11:21	18	26.975,00
12:11:21	12	27.000,00
12:11:21	9	27.025,00
12:15:18	9	27.000,00
12:15:18	6	26.875,00
12:18:42	6	26.850,00
12:19:36	2	26.775,00
12:20:39	1	26.700,00
12:31:21	1	26.850,00
12:32:47	3	26.900,00
12:37:02	3	26.875,00
12:37:06	1	26.850,00
12:37:50	1	26.700,00
12:46:00	27	26.600,00
12:48:57	10	26.625,00
12:53:09	3	26.700,00
12:53:17	26	26.575,00
12:58:33	31	26.700,00
12:59:18	2	26.800,00
12:59:18	14	26.850,00
12:59:18	20	27.000,00
13:04:20	10	26.875,00
13:21:03	33	26.575,00
13:24:46	12	26.525,00
13:36:55	4	26.600,00
13:40:20	6	26.625,00
13:59:03	20	26.600,00
13:59:39	22	26.675,00
14:01:24	3	26.600,00
14:05:16	3	26.650,00
14:05:22	5	26.700,00
14:23:55	16	26.500,00
14:25:38	2	26.675,00
14:31:03	86	26.700,00
14:42:51	2	26.725,00
14:52:35	3	26.850,00
14:52:35	9	26.900,00
15:02:38	7	26.850,00
15:15:51	3	26.875,00
15:15:51	3	26.900,00
15:15:51	176	26.975,00
15:15:51	26	27.125,00
15:15:51	2	27.275,00
15:15:51	9	27.300,00
15:15:51	22	27.350,00
15:15:51	5	27.425,00
15:15:51	13	27.500,00
15:15:51	9	27.650,00
15:15:51	20	27.700,00
15:15:51	8	28.000,00
15:38:01	3	27.350,00
16:07:36	11	27.025,00
16:13:56	32	27.150,00
16:19:03	7	27.225,00
16:19:03	9	27.250,00
16:19:03	19	27.275,00
16:19:03	15	27.300,00
16:19:03	1	27.350,00
16:19:03	8	27.375,00
16:19:03	18	27.400,00
16:19:03	8	27.425,00
16:19:03	10	27.475,00
16:19:03	15	27.600,00
16:19:03	10	27.750,00
16:19:03	10	27.800,00
16:19:03	10	27.825,00
16:19:03	21	27.900,00
16:19:03	10	27.925,00
16:19:03	8	28.400,00
16:19:03	20	28.450,00
16:19:03	3	28.500,00
16:23:15	2	27.225,00
	P. Cierre	27.600,00
	1.785	27.123,193

---

n MUD

	24hs.	c/a: 20,25
11:00:00	129	23,70
11:01:21	23	23,00
11:01:21	11	23,50
11:01:21	26	24,20
11:01:21	17	24,30
11:05:45	10	23,95
11:14:41	4	22,95
11:18:07	76	22,60
11:18:20	4	22,55
11:19:47	55	22,60
11:20:09	8	22,20
11:20:09	5	22,00
11:20:09	7	21,60
11:20:09	3	21,50
11:26:20	20	21,45
11:27:04	54	22,00
11:27:55	12	22,60
11:28:01	6	22,70
11:28:44	20	22,40
11:29:10	10	22,55
11:30:02	6	22,60
11:30:07	6	22,80
11:33:01	4	22,70
11:33:01	83	22,75
11:33:53	44	22,55
11:36:49	15	22,30
11:37:56	25	22,65
11:39:38	47	22,35
11:40:53	20	22,30
11:52:57	1	22,20
11:55:25	4	22,05
11:58:21	2	22,00
11:58:21	4	21,90

12:02:43	10	21,95
12:04:40	8	22,20
12:21:48	2	21,95
12:26:11	6	22,00
12:27:56	5	22,05
12:28:43	167	22,00
12:30:31	1	22,05
12:32:22	20	22,10
12:32:29	4	22,20
12:32:29	4	22,25
12:32:39	20	22,20
12:37:07	18	22,00
12:38:41	2	21,95
12:38:41	11	22,00
12:42:51	8	21,90
12:57:12	5	21,95
12:57:56	13	22,10
12:59:48	1	22,20
13:06:49	2	21,95
13:14:07	1	21,90
13:14:07	3	21,85
13:16:23	1	21,95
13:23:32	1	21,90
13:23:39	1	21,70
13:30:27	22	21,95
13:47:25	10	21,90
13:47:52	19	22,00
13:55:25	62	21,90
14:04:37	3	22,15
14:14:11	14	22,20
14:17:05	9	22,10
14:19:13	17	21,85
15:00:11	140	22,20
15:27:17	9	22,25
15:36:53	7	22,35
15:51:47	50	22,40
15:57:59	2	22,25
15:58:59	5	22,30
16:01:35	13	22,25
16:19:13	8	22,45
16:27:08	2	22,60
16:48:52	2	22,45
	P. Cierre	22,45
	1.431	22,457
	Inm.	c/a: 19,25
11:11:09	5	23,00
11:12:34	42	22,60
11:13:00	3	22,80
11:18:55	39	22,75
11:24:53	100	22,60
11:32:54	43	22,70
11:37:56	21	22,60
11:41:22	1	22,30
11:45:06	22	22,45
11:49:32	54	22,15
12:06:47	2	22,05
12:32:06	5	22,00
12:48:31	4	21,95
12:53:12	30	22,05
	P. Cierre	22,05
	371	22,497

---

n MUFG

	24hs.	c/a: 12.425,00
11:41:30	10	12.700,00
12:34:33	1	12.875,00
13:12:52	15	12.800,00
14:17:32	1	12.825,00
16:58:06	18	12.750,00
	P. Cierre	12.750,00
	45	12.760,00

---

n MUX

	24hs.	c/a: 5.920,00
11:03:58	16	6.000,00
11:17:10	1	6.030,00
11:22:07	1	6.040,00
11:22:25	1	6.030,00
11:25:54	54	6.040,00
11:34:21	18	6.020,00
11:38:56	8	6.040,00
11:39:20	9	6.080,00
11:43:04	61	6.090,00
11:48:32	11	6.140,00
11:50:52	19	6.120,00
11:54:56	1	6.130,00
12:02:11	504	6.100,00
12:02:13	535	6.090,00
12:04:13	15	6.100,00
12:05:04	509	6.120,00
12:05:32	8	6.130,00
12:07:15	10	6.140,00
12:16:07	4	6.160,00
12:16:07	11	6.170,00
12:21:31	2	6.180,00
12:31:03	300	6.240,00
12:37:42	10	6.230,00
12:43:41	3	6.220,00
12:45:17	13	6.240,00
12:53:59	300	6.230,00
12:59:57	100	6.220,00
13:02:19	10	6.240,00
13:02:30	12	6.250,00
13:10:29	1	6.240,00
13:11:45	146	6.200,00
13:29:25	10	6.190,00
13:31:02	12	6.220,00
13:38:13	4	6.260,00
13:44:14	1	6.250,00
13:44:14	17	6.260,00
14:08:09	86	6.220,00
14:08:15	26	6.270,00
14:24:25	18	6.230,00
14:30:32	1	6.270,00
14:30:32	1	6.280,00
14:32:47	10	6.250,00
14:32:50	14	6.240,00
14:37:06	100	6.260,00
14:44:50	11	6.270,00
14:48:14	22	6.240,00
14:56:30	87	6.260,00
14:58:55	1	6.290,00
15:00:04	1	6.260,00

15:03:54	90	6.270,00
15:06:57	134	6.290,00
15:07:55	27	6.280,00
15:15:05	48	6.260,00
15:15:13	255	6.300,00
15:20:50	2	6.240,00
15:37:02	1	6.260,00
15:38:14	530	6.300,00
15:52:08	136	6.280,00
16:08:18	176	6.290,00
16:14:38	675	6.310,00
16:14:54	111	6.290,00
16:21:48	39	6.270,00
16:22:48	2	6.280,00
16:24:43	4	6.250,00
16:32:34	10	6.260,00
16:35:07	4	6.280,00
16:42:02	51	6.290,00
16:50:57	15	6.280,00
16:50:57	30	6.270,00
16:55:31	15	6.280,00
16:56:10	30	6.270,00
16:56:35	121	6.220,00
16:56:48	500	6.260,00
16:56:48	59	6.290,00
16:57:11	391	6.230,00
	P. Cierre	6.250,00
	6.571	6.221,653
	Inm.	c/a: 6.170,00
12:07:50	1	6.190,00
13:35:33	77	6.390,00
15:59:11	1	6.400,00
	P. Cierre	6.400,00
	79	6.387,595

---

n NEM

	24hs.	c/a: 22.625,00
11:05:04	1	22.700,00
11:18:08	9	22.625,00
11:35:59	5	22.575,00
11:39:10	4	22.700,00
11:41:49	3	22.675,00
11:43:17	5	22.700,00
12:05:31	4	22.625,00
12:51:29	1	22.900,00
13:00:52	1	22.950,00
13:03:48	500	22.875,00
13:09:36	2	22.825,00
13:33:54	89	22.800,00
13:48:09	10	22.950,00
14:00:28	1	22.925,00
14:04:14	1	22.900,00
14:51:36	1	22.850,00
14:55:30	6	22.900,00
15:33:43	39	22.850,00
16:41:40	6	22.725,00
	P. Cierre	22.725,00
	688	22.853,634

---

n NEMD

	24hs.	c/a: 16,916
12:24:27	15	19,50
13:38:54	6	20,00
15:58:23	6	20,50
	P. Cierre	20,50
	27	19,833

---

n NFLX

	24hs.	c/a: 18.450,00
11:00:15	4	18.450,00
11:00:48	45	18.350,00
11:03:16	5	18.400,00
11:03:55	8	18.250,00
11:04:21	1	18.225,00
11:07:38	6	18.350,00
11:09:59	13	18.250,00
11:13:46	31	18.350,00
11:18:57	2	18.300,00
11:21:59	2	18.325,00
11:27:21	2	18.250,00
11:28:14	9	18.150,00
11:29:53	6	18.125,00
11:30:47	9	18.250,00
11:31:05	2	18.225,00
11:34:44	8	18.200,00
11:34:48	10	18.125,00
11:37:14	2	18.225,00
11:37:31	4	18.125,00
11:40:25	7	18.250,00
11:45:51	5	18.200,00
11:47:57	175	18.150,00
11:51:05	3	18.075,00
12:00:17	10	18.100,00
12:01:19	8	18.075,00
12:02:03	50	18.000,00
12:03:18	3	18.075,00
12:05:45	3	18.025,00
12:10:12	2	18.100,00
12:10:12	3	18.125,00
12:11:38	11	18.025,00
12:12:54	35	18.000,00
12:16:24	1	18.075,00
12:19:33	27	18.100,00
12:22:03	30	18.000,00
12:23:25	40	18.125,00
12:26:13	3	18.175,00
12:27:03	2	18.075,00
12:29:05	4	18.100,00
12:29:26	14	18.150,00
12:30:56	1	18.075,00
12:33:55	85	18.000,00
12:36:44	1	18.075,00
12:38:24	2	17.975,00
12:41:45	3	18.000,00
12:47:40	28	18.100,00
12:47:49	37	18.050,00
12:55:36	3	18.100,00
12:56:45	52	18.050,00
12:57:45	1	18.125,00
12:59:09	2	18.050,00
13:00:55	20	18.075,00
13:02:01	27	18.100,00
13:02:04	5	18.075,00

13:03:22	3	18.100,00
13:08:51	18	18.050,00
13:12:37	90	18.025,00
13:17:04	6	18.050,00
13:20:29	9	18.125,00
13:21:14	13	18.050,00
13:24:00	1	18.100,00
13:26:04	1	18.050,00
13:29:41	1	18.075,00
13:31:33	35	18.050,00
13:37:11	2	18.125,00
13:49:04	123	18.025,00
13:50:37	55	18.125,00
13:51:20	19	18.025,00
13:57:42	16	18.150,00
13:58:30	15	18.050,00
13:58:34	16	18.150,00
14:19:11	11	18.025,00
14:20:26	1	18.000,00
14:21:48	7	18.100,00
14:30:25	30	18.050,00
14:44:17	16	18.075,00
15:00:44	1	18.100,00
15:01:24	38	18.150,00
15:03:27	2	18.175,00
15:03:27	2	18.200,00
15:03:27	5	18.225,00
15:07:48	55	18.125,00
15:14:17	30	18.150,00
15:15:14	58	18.200,00
15:19:09	4	18.250,00
15:21:40	6	18.175,00
15:25:36	5	18.200,00
15:25:41	5	18.175,00
15:33:59	1	18.275,00
15:34:07	10	18.150,00
15:34:50	1	18.275,00
15:37:21	2	18.150,00
15:40:29	2	18.275,00
15:42:30	2	18.250,00
15:42:30	24	18.175,00
15:49:38	11	18.250,00
15:53:22	46	18.200,00
15:55:07	2	18.250,00
15:55:42	4	18.150,00
15:55:59	1	18.250,00
15:56:06	4	18.150,00
15:57:33	3	18.250,00
16:01:09	7	18.150,00
16:04:22	3	18.225,00
16:05:23	2	18.125,00
16:06:03	4	18.225,00
16:11:58	1	18.250,00
16:12:11	6	18.200,00
16:15:54	8	18.125,00
16:17:39	1	18.200,00
16:18:54	2	18.125,00
16:20:59	1	18.200,00
16:27:43	6	18.125,00
16:32:52	266	18.200,00
16:47:11	6	18.175,00
16:47:11	44	18.150,00
16:54:19	50	18.200,00
16:56:57	18	18.150,00
16:59:21	1	18.175,00
16:59:21	9	18.150,00
	P. Cierre	18.175,00
	2.117	18.126,984
	Inm.	c/a: 18.475,00
11:04:21	1	18.175,00
11:34:44	8	18.225,00
11:35:46	4	18.200,00
11:40:29	2	18.275,00
12:11:37	10	17.975,00
12:27:03	2	18.025,00
12:29:26	15	18.175,00
12:50:48	1	18.100,00
12:51:00	50	18.000,00
15:01:24	30	18.125,00
15:05:57	1	18.250,00
15:19:00	8	18.150,00
15:42:30	1	18.200,00
	P. Cierre	18.200,00
	133	18.084,586

---

n NFLXD

	24hs.	c/a: 15,15
11:18:31	3	15,90
13:00:40	33	15,15
13:40:52	10	14,90
13:46:01	16	14,85
15:34:39	3	15,15
15:34:39	3	15,25
	P. Cierre	15,20
	68	15,08
	Inm.	c/a: 15,55
11:34:44	10	15,55
	P. Cierre	15,55
	10	15,55

---

n NG

	24hs.	c/a: 21.275,00
12:00:40	1	21.425,00
12:06:07	21	21.400,00
	P. Cierre	21.400,00
	22	21.401,136
	Inm.	c/a: 21.200,00
11:59:44	1	20.500,00
	P. Cierre	20.500,00
	1	20.500,00

---

n NGG

	24hs.	c/a: 42.800,00
11:37:44	2	42.875,00
12:00:29	93	43.100,00
14:39:16	5	43.150,00
16:58:07	2	43.125,00
	P. Cierre	43.125,00
	102	43.098,529

---

n NIO

	24hs.	c/a: 1.740,00
11:00:26	30	1.825,00
11:00:45	1	1.845,00
11:00:59	1	1.825,00
11:00:59	518	1.820,00
11:01:48	54	1.830,00
11:02:01	123	1.825,00
11:02:01	4.877	1.820,00
11:02:13	105	1.825,00
11:02:13	887	1.830,00
11:02:55	145	1.820,00
11:03:17	117	1.830,00
11:03:47	22	1.820,00
11:03:59	26	1.830,00
11:03:59	1.228	1.820,00
11:04:56	1.065	1.810,00
11:05:27	385	1.820,00
11:07:02	565	1.810,00
11:07:33	3	1.820,00
11:07:36	1.458	1.810,00
11:07:42	794	1.815,00
11:08:01	705	1.820,00
11:08:12	100	1.825,00
11:08:54	321	1.830,00
11:09:16	770	1.825,00
11:09:45	1	1.830,00
11:09:51	800	1.820,00
11:09:53	356	1.830,00
11:10:46	3	1.825,00
11:11:01	1	1.830,00
11:11:17	100	1.820,00
11:11:17	1.823	1.815,00
11:12:47	295	1.810,00
11:12:57	8	1.805,00
11:13:02	25	1.810,00
11:13:02	475	1.815,00
11:13:50	2.870	1.810,00
11:14:33	63	1.820,00
11:14:58	355	1.810,00
11:15:11	52	1.815,00
11:16:19	157	1.820,00
11:16:54	10	1.810,00
11:16:56	10	1.820,00
11:16:58	3.047	1.810,00
11:18:05	292	1.805,00
11:18:08	2.638	1.810,00
11:18:22	1.344	1.820,00
11:18:31	40	1.810,00
11:18:31	250	1.815,00
11:18:31	382	1.820,00
11:18:33	200	1.810,00
11:18:39	1.751	1.805,00
11:18:46	170	1.815,00
11:19:44	7	1.820,00
11:20:16	677	1.815,00
11:20:21	4	1.810,00
11:20:24	1.712	1.815,00
11:20:40	173	1.810,00
11:20:45	1.344	1.815,00
11:20:51	50	1.810,00
11:21:11	106	1.815,00
11:21:18	102	1.820,00
11:21:25	53	1.815,00
11:21:39	333	1.820,00
11:21:58	8.264	1.815,00
11:21:58	2.836	1.810,00
11:22:03	200	1.820,00
11:22:28	7	1.815,00
11:22:34	2	1.820,00
11:22:34	185	1.825,00
11:22:50	19	1.830,00
11:23:22	4	1.825,00
11:23:36	198	1.815,00
11:23:59	68	1.810,00
11:24:01	100	1.815,00
11:24:23	266	1.820,00
11:24:44	826	1.825,00
11:25:02	268	1.815,00
11:25:02	27	1.820,00
11:25:05	205	1.815,00
11:25:15	168	1.820,00
11:25:15	675	1.825,00
11:25:29	16	1.820,00
11:25:48	1.083	1.825,00
11:26:03	3	1.815,00
11:26:06	25.131	1.810,00
11:26:33	152	1.815,00
11:26:40	6	1.805,00
11:26:51	2.006	1.810,00
11:27:31	312	1.805,00
11:27:39	2	1.815,00
11:27:55	55	1.810,00
11:28:05	680	1.805,00
11:28:08	17	1.810,00
11:28:15	322	1.805,00
11:28:18	680	1.800,00
11:28:25	1	1.805,00
11:28:30	245	1.800,00
11:28:36	57	1.795,00
11:28:38	1	1.800,00
11:28:43	3.800	1.795,00
11:28:46	5.222	1.800,00
11:29:05	392	1.795,00
11:29:18	1.277	1.790,00
11:29:21	684	1.785,00
11:29:29	28	1.795,00
11:29:37	195	1.785,00
11:29:50	4	1.795,00
11:30:01	2.000	1.790,00
11:30:01	3.366	1.785,00
11:30:22	1	1.790,00
11:30:26	1.145	1.785,00
11:31:00	259	1.790,00
11:31:24	10	1.785,00
11:31:24	4	1.790,00
11:31:25	5.005	1.780,00
11:31:39	40	1.775,00
11:31:42	314	1.785,00
11:31:47	40	1.780,00
11:31:47	5	1.775,00
11:32:05	1	1.780,00
11:32:06	688	1.775,00
11:32:10	38	1.780,00
11:32:11	2	1.775,00
11:32:11	210	1.780,00
11:32:17	13	1.785,00
11:32:18	4.148	1.775,00
11:32:38	27	1.780,00
11:32:45	1.676	1.775,00
11:33:05	6	1.780,00
11:33:10	1.801	1.775,00
11:33:31	20	1.780,00
11:33:32	2	1.765,00
11:33:47	63	1.770,00
11:34:07	2.098	1.765,00
11:34:23	300	1.760,00
11:34:33	151	1.770,00
11:34:34	1.111	1.750,00
11:34:54	4.261	1.770,00
11:35:05	644	1.755,00
11:35:12	59	1.760,00
11:35:18	3.135	1.750,00
11:35:26	2.001	1.760,00
11:35:42	3	1.765,00
11:35:48	509	1.770,00
11:35:56	500	1.765,00
11:35:57	16.796	1.770,00
11:36:09	696	1.760,00
11:36:13	6	1.770,00
11:36:19	193	1.765,00
11:36:34	588	1.760,00
11:37:07	1.118	1.765,00
11:37:19	9	1.775,00
11:37:21	12	1.780,00
11:37:25	60	1.770,00
11:37:27	802	1.780,00
11:37:27	9.879	1.785,00
11:38:12	1.612	1.780,00
11:38:13	688	1.775,00
11:38:16	17	1.785,00
11:38:19	1	1.775,00
11:38:22	8	1.780,00
11:38:52	600	1.775,00
11:39:19	5.145	1.780,00
11:39:34	10	1.790,00
11:39:49	101	1.780,00
11:39:56	35	1.790,00
11:40:26	148	1.785,00
11:40:28	17	1.790,00
11:40:34	13	1.785,00
11:40:41	28	1.780,00
11:40:50	3	1.785,00
11:41:06	1.128	1.775,00
11:41:26	4.700	1.780,00
11:41:27	416	1.770,00
11:41:35	16	1.780,00
11:41:41	575	1.770,00
11:41:53	351	1.780,00
11:42:19	135	1.775,00
11:42:25	41	1.770,00
11:42:43	33.544	1.780,00
11:43:34	120	1.775,00
11:43:45	417	1.780,00
11:44:12	12	1.770,00
11:44:15	1.165	1.780,00
11:44:23	92	1.785,00
11:44:32	500	1.780,00
11:44:37	6	1.785,00
11:44:54	70	1.780,00
11:44:54	500	1.775,00
11:44:54	718	1.770,00
11:44:58	604	1.780,00
11:45:10	16	1.790,00
11:45:51	28	1.780,00
11:46:21	5	1.790,00
11:46:21	11	1.795,00
11:46:27	204	1.790,00
11:46:45	5	1.780,00
11:46:57	10	1.795,00
11:47:23	771	1.790,00
11:48:10	196	1.780,00
11:48:14	3	1.790,00
11:48:59	2.412	1.785,00
11:49:08	3	1.790,00
11:49:11	684	1.785,00
11:49:12	190	1.790,00
11:49:14	3.420	1.785,00
11:49:30	2	1.790,00
11:49:33	701	1.785,00
11:49:40	1	1.795,00
11:49:41	2.736	1.785,00
11:49:53	3	1.790,00
11:49:56	1.244	1.785,00
11:50:04	1	1.795,00
11:50:08	2.000	1.790,00
11:50:24	196	1.780,00
11:50:36	30	1.785,00
11:50:40	1	1.780,00
11:50:43	20	1.775,00
11:50:50	20	1.780,00
11:50:50	8	1.785,00
11:51:13	924	1.780,00
11:51:49	200	1.785,00
11:52:02	27	1.790,00
11:52:27	192	1.785,00
11:52:31	620	1.790,00
11:52:42	2.748	1.785,00
11:53:05	21	1.790,00
11:53:05	1.184	1.785,00
11:53:32	2	1.790,00
11:53:33	692	1.780,00
11:53:47	2	1.785,00
11:53:50	6.436	1.780,00
11:54:43	21	1.785,00
11:55:26	688	1.775,00
11:55:29	1	1.785,00
11:55:42	12	1.775,00
11:55:49	107	1.785,00
11:56:20	1	1.780,00
11:56:25	1.193	1.775,00
11:56:42	89	1.780,00
11:57:03	320	1.770,00
11:57:19	10	1.780,00
11:57:27	63	1.775,00
11:57:51	1	1.770,00
11:57:55	521	1.775,00
11:58:01	692	1.770,00
11:58:07	26	1.780,00
11:58:12	777	1.775,00
11:59:24	2	1.780,00
12:00:11	283	1.775,00
12:00:57	3	1.780,00
12:00:58	10	1.775,00
12:01:28	1.388	1.770,00
12:01:42	10	1.775,00
12:01:44	1.802	1.770,00
12:02:56	692	1.765,00
12:03:04	12	1.770,00
12:03:04	18	1.775,00
12:03:05	692	1.765,00
12:03:07	48	1.775,00
12:03:09	3.760	1.765,00
12:03:50	169	1.775,00
12:04:18	50	1.765,00
12:04:45	722	1.780,00
12:06:10	4	1.775,00
12:06:17	11.245	1.780,00
12:06:54	25	1.770,00
12:06:58	200	1.775,00
12:07:05	18	1.780,00
12:07:24	2	1.775,00
12:07:38	134	1.780,00
12:07:47	20	1.785,00
12:07:59	1.441	1.775,00
12:09:24	1	1.780,00
12:10:16	196	1.775,00
12:10:19	7.910	1.780,00
12:11:36	99	1.775,00
12:12:04	555	1.785,00
12:12:09	109	1.780,00
12:12:09	38	1.775,00
12:12:42	1	1.790,00
12:12:56	3	1.775,00
12:13:06	340	1.790,00
12:13:49	1	1.785,00
12:13:56	726	1.795,00
12:14:05	26	1.800,00
12:14:07	164	1.795,00
12:14:13	2	1.800,00
12:14:37	1	1.790,00
12:14:39	9.103	1.800,00
12:15:02	2	1.805,00
12:15:14	869	1.790,00
12:15:48	9	1.785,00
12:15:49	140	1.800,00
12:16:09	500	1.790,00
12:16:50	28	1.795,00
12:16:56	27	1.790,00
12:17:17	204	1.800,00
12:17:19	200	1.795,00
12:17:38	4	1.790,00
12:17:53	4.991	1.800,00
12:18:22	1.000	1.790,00
12:18:46	200	1.795,00
12:19:06	57	1.790,00
12:19:31	1	1.795,00
12:19:41	1	1.785,00
12:20:07	84	1.795,00
12:20:49	641	1.790,00
12:23:02	1.986	1.795,00
12:23:56	70	1.800,00
12:24:58	1	1.790,00
12:25:03	241	1.800,00
12:26:04	2.103	1.795,00
12:27:13	3.674	1.800,00
12:28:41	1	1.805,00
12:28:42	1.368	1.800,00
12:29:09	1.862	1.805,00
12:29:18	23.475	1.810,00
12:30:10	2.535	1.815,00
12:30:26	2	1.820,00
12:30:47	131	1.805,00
12:31:05	2.103	1.815,00
12:32:14	213	1.820,00
12:32:32	1.000	1.815,00
12:32:43	48	1.810,00
12:32:45	40	1.815,00
12:32:45	20	1.820,00
12:32:46	371	1.815,00
12:32:57	39	1.820,00
12:33:33	680	1.810,00
12:33:33	13	1.820,00
12:33:39	27	1.815,00
12:34:03	1	1.810,00
12:34:05	480	1.815,00
12:34:06	13	1.820,00
12:34:17	218	1.815,00
12:34:18	13	1.820,00
12:34:20	718	1.815,00
12:34:27	27	1.820,00
12:34:55	108	1.815,00
12:35:39	2.312	1.820,00
12:37:01	682	1.825,00
12:37:12	1.744	1.820,00
12:37:49	4	1.825,00
12:37:56	5	1.820,00
12:38:10	1.296	1.825,00
12:38:49	266	1.830,00
12:38:56	672	1.820,00
12:39:10	60	1.830,00
12:39:46	554	1.825,00
12:39:54	679	1.820,00
12:40:30	3	1.825,00
12:40:32	1.311	1.830,00
12:41:18	123	1.825,00
12:41:24	6.421	1.820,00
12:42:20	104	1.825,00
12:43:05	108	1.820,00
12:43:09	8	1.815,00
12:43:27	5	1.825,00
12:43:36	97	1.820,00
12:44:41	6	1.815,00
12:44:42	32	1.820,00
12:45:02	321	1.815,00
12:45:22	500	1.820,00
12:47:12	20	1.815,00
12:47:17	893	1.820,00
12:48:24	1.067	1.825,00
12:51:07	3	1.830,00
12:51:07	91	1.820,00
12:51:12	1	1.830,00
12:51:20	2.000	1.825,00
12:51:27	1	1.820,00
12:51:52	1.538	1.830,00
12:52:46	122	1.825,00
12:52:46	877	1.820,00
12:52:52	1.092	1.830,00
12:52:52	1.645	1.835,00
12:53:44	500	1.830,00
12:54:01	869	1.825,00
12:54:01	130	1.820,00
12:54:17	217	1.830,00
12:54:17	674	1.840,00
12:54:36	482	1.820,00
12:54:59	1	1.830,00
12:55:31	3	1.825,00
12:56:15	2.143	1.835,00
12:56:50	608	1.825,00
12:56:53	1.485	1.835,00
12:58:04	672	1.825,00
12:58:07	201	1.830,00
12:58:17	2	1.835,00
12:58:24	1	1.825,00
12:58:37	1.348	1.830,00
12:59:21	4	1.835,00
12:59:59	83	1.830,00
12:59:59	68	1.825,00
13:01:03	1.500	1.835,00
13:01:16	9	1.840,00
13:01:16	8	1.835,00
13:01:30	10	1.840,00
13:01:53	370	1.835,00
13:01:55	9	1.840,00
13:02:10	40	1.830,00
13:02:21	3	1.840,00
13:02:40	11	1.835,00
13:03:30	831	1.830,00
13:03:30	7.669	1.825,00
13:03:44	2.516	1.830,00
13:04:48	2	1.825,00
13:05:23	760	1.835,00
13:06:02	41	1.830,00
13:06:04	2	1.840,00
13:06:14	9	1.830,00
13:06:20	6.072	1.840,00
13:07:31	5.092	1.835,00
13:07:47	867	1.845,00
13:09:16	50	1.840,00
13:09:34	1	1.835,00
13:09:48	125	1.845,00
13:11:04	102	1.835,00
13:13:01	5.408	1.845,00
13:13:24	5.365	1.850,00
13:13:40	1	1.840,00
13:13:51	3	1.850,00
13:14:19	243	1.840,00
13:14:42	582	1.845,00
13:15:01	7.590	1.835,00
13:15:22	669	1.845,00
13:16:13	100	1.835,00
13:16:24	428	1.845,00
13:16:58	1	1.835,00
13:17:10	72	1.845,00
13:17:18	6	1.840,00
13:17:38	60	1.845,00
13:18:44	60	1.840,00
13:18:47	54	1.835,00
13:18:47	44	1.830,00
13:19:17	44	1.835,00
13:19:17	57	1.840,00
13:19:25	223	1.830,00
13:19:26	1	1.840,00
13:19:36	129	1.830,00
13:19:57	221	1.835,00
13:20:33	16.432	1.830,00
13:20:34	118	1.835,00
13:20:51	8.643	1.830,00
13:21:03	70	1.835,00
13:21:43	672	1.830,00
13:21:44	70	1.835,00
13:21:47	2.422	1.830,00
13:22:44	80	1.835,00
13:23:03	5	1.825,00
13:23:21	3	1.830,00
13:23:29	1.895	1.825,00
13:23:59	464	1.820,00
13:24:14	3	1.825,00
13:24:26	100	1.820,00
13:24:27	1	1.830,00
13:24:38	24	1.820,00
13:25:06	26	1.825,00
13:25:16	227	1.820,00
13:25:28	59	1.825,00
13:25:46	1.500	1.820,00
13:25:52	15	1.815,00
13:25:56	401	1.825,00
13:26:58	335	1.815,00
13:27:53	555	1.825,00
13:29:02	28	1.815,00
13:30:27	76	1.820,00
13:30:38	187	1.825,00
13:30:47	2	1.820,00
13:31:34	2.500	1.825,00
13:31:46	19	1.835,00
13:32:20	9	1.830,00
13:32:25	239	1.835,00
13:33:42	233	1.825,00
13:34:12	5.030	1.830,00
13:34:43	130	1.835,00
13:34:54	26	1.825,00
13:35:05	2	1.835,00
13:36:01	7.804	1.825,00
13:36:53	5.000	1.830,00
13:37:18	38	1.825,00
13:37:22	9	1.830,00
13:37:27	503	1.825,00
13:37:34	777	1.820,00
13:37:34	9.243	1.815,00
13:37:57	1	1.825,00
13:38:05	4.002	1.820,00
13:38:38	20	1.815,00
13:38:51	20	1.820,00
13:40:22	1.029	1.825,00
13:40:25	589	1.830,00
13:41:07	1.569	1.820,00
13:41:39	44	1.815,00
13:41:46	792	1.820,00
13:41:50	2.764	1.815,00
13:41:56	338	1.810,00
13:41:59	547	1.815,00
13:42:33	412	1.820,00
13:43:32	10	1.810,00
13:44:16	37	1.820,00
13:44:57	1.739	1.815,00
13:45:27	53	1.820,00
13:46:17	33	1.810,00
13:46:51	70	1.820,00
13:47:10	11	1.810,00
13:47:18	721	1.820,00
13:48:22	1	1.810,00
13:48:22	1.413	1.820,00
13:51:56	932	1.810,00
13:52:03	6.714	1.805,00
13:52:11	20	1.800,00
13:52:11	2.687	1.805,00
13:52:53	50	1.815,00
13:53:14	1	1.800,00
13:53:20	6	1.815,00
13:53:26	5	1.800,00
13:53:50	2	1.810,00
13:53:54	12.826	1.800,00
13:54:32	12	1.810,00
13:55:19	5.000	1.800,00
13:55:25	100	1.810,00
13:55:56	51	1.805,00
13:59:00	1	1.800,00
13:59:13	28	1.805,00
13:59:52	25	1.800,00
14:00:34	277	1.805,00
14:01:01	20	1.800,00
14:01:32	1	1.805,00
14:01:42	3.202	1.800,00
14:02:04	280	1.795,00
14:02:06	95	1.790,00
14:02:16	56	1.800,00
14:03:59	20	1.790,00
14:05:07	121	1.800,00
14:08:14	261	1.795,00
14:09:06	25	1.790,00
14:09:53	499	1.795,00
14:11:40	204	1.800,00
14:11:59	101	1.805,00
14:13:37	990	1.800,00
14:15:27	50	1.810,00
14:15:33	125	1.800,00
14:15:47	1	1.810,00
14:16:29	270	1.805,00
14:16:32	10	1.810,00
14:16:32	330	1.805,00
14:17:23	77	1.800,00
14:18:12	6	1.805,00
14:18:41	57	1.800,00
14:18:47	4.878	1.805,00
14:19:02	27.739	1.810,00
14:19:14	110	1.805,00
14:19:30	12.052	1.800,00
14:19:31	2.000	1.795,00
14:19:32	1.472	1.790,00
14:19:33	1.569	1.785,00
14:19:43	15.200	1.780,00
14:19:48	246	1.775,00
14:19:51	164	1.770,00
14:19:54	321	1.775,00
14:20:28	255	1.770,00
14:20:43	9.101	1.765,00
14:20:43	8.313	1.760,00
14:21:13	2.001	1.775,00
14:21:57	255	1.760,00
14:22:31	205	1.775,00
14:23:39	11	1.770,00
14:23:57	100	1.765,00
14:23:57	1.045	1.760,00
14:24:02	20	1.765,00
14:24:08	4.783	1.755,00
14:24:26	344	1.765,00
14:24:26	1	1.755,00
14:24:26	20	1.765,00
14:24:29	10	1.755,00
14:24:31	2.175	1.765,00
14:25:06	3.092	1.755,00
14:25:24	3.353	1.760,00
14:25:48	420	1.765,00
14:25:51	3.020	1.755,00
14:26:05	3.020	1.760,00
14:26:39	421	1.755,00
14:26:42	41	1.760,00
14:28:03	150	1.755,00
14:28:19	1.201	1.760,00
14:29:04	454	1.770,00
14:29:49	7.600	1.775,00
14:30:16	143	1.770,00
14:31:37	20	1.760,00
14:31:40	280	1.770,00
14:31:40	344	1.760,00
14:32:39	600	1.765,00
14:32:41	1	1.760,00
14:32:52	403	1.770,00
14:34:43	122	1.775,00
14:35:13	692	1.765,00
14:35:13	1	1.775,00
14:35:25	592	1.770,00
14:35:39	1	1.775,00
14:35:53	550	1.780,00
14:35:55	2.769	1.775,00
14:36:13	1	1.780,00
14:36:15	231	1.775,00
14:36:49	200	1.770,00
14:36:49	37	1.765,00
14:37:10	4	1.780,00
14:38:03	5.688	1.770,00
14:40:36	1.000	1.775,00
14:40:41	176	1.780,00
14:41:37	325	1.770,00
14:41:37	14	1.765,00
14:42:54	600	1.775,00
14:44:01	2.590	1.780,00
14:44:23	2.180	1.775,00
14:45:32	38	1.780,00
14:46:35	1	1.770,00
14:46:39	13	1.780,00
14:47:11	122	1.770,00
14:48:26	266	1.780,00
14:49:41	104	1.770,00
14:50:15	204	1.775,00
14:50:24	156	1.780,00

VOLVER AL INICIO

14:50:32	706	1.770,00
14:51:19	1.098	1.765,00
14:52:09	129	1.775,00
14:53:13	1.335	1.765,00
14:53:18	95	1.770,00
14:56:05	8	1.765,00
14:56:09	1	1.770,00
14:56:14	2	1.765,00
14:57:20	1.816	1.770,00
14:58:56	369	1.775,00
15:00:38	643	1.770,00
15:02:13	601	1.775,00
15:02:22	7.541	1.780,00
15:04:43	1.631	1.785,00
15:05:13	1	1.780,00
15:05:22	3.332	1.770,00
15:06:10	16	1.765,00
15:06:30	200	1.770,00
15:06:48	3	1.775,00
15:09:24	1	1.770,00
15:09:24	349	1.765,00
15:10:11	187	1.775,00
15:12:20	473	1.770,00
15:13:19	6.926	1.765,00
15:14:16	2.082	1.770,00
15:16:48	2.065	1.775,00
15:17:11	1	1.770,00
15:17:12	281	1.780,00
15:17:32	1.176	1.770,00
15:18:20	2.000	1.775,00
15:18:47	676	1.770,00
15:18:50	9.000	1.775,00
15:18:51	3.936	1.770,00
15:19:33	2.500	1.775,00
15:19:35	2.076	1.770,00
15:19:46	3.103	1.775,00
15:20:29	100	1.780,00
15:20:34	116	1.775,00
15:20:48	44	1.770,00
15:21:07	459	1.780,00
15:23:58	700	1.785,00
15:24:10	12	1.775,00
15:24:11	304	1.780,00
15:24:14	2.246	1.785,00
15:24:53	2.076	1.780,00
15:25:05	5	1.785,00
15:25:05	4.008	1.780,00
15:25:29	286	1.785,00
15:26:00	688	1.780,00
15:26:01	40	1.785,00
15:26:04	3.005	1.780,00
15:26:34	2.559	1.785,00
15:27:25	1	1.780,00
15:27:41	1	1.785,00
15:27:41	3.440	1.780,00
15:28:01	8.403	1.785,00
15:28:09	4.816	1.780,00
15:29:16	3.152	1.790,00
15:29:32	1	1.795,00
15:29:33	2.737	1.790,00
15:29:47	60	1.795,00
15:29:48	684	1.790,00
15:29:50	10.773	1.795,00
15:29:51	1.760	1.790,00
15:30:35	3	1.795,00
15:30:43	277	1.785,00
15:31:24	200	1.790,00
15:31:24	1.345	1.795,00
15:31:48	4	1.785,00
15:32:14	10	1.795,00
15:32:25	4	1.790,00
15:32:58	44	1.785,00
15:33:11	67	1.790,00
15:35:37	2.149	1.785,00
15:36:43	287	1.790,00
15:41:34	696	1.785,00
15:42:12	55	1.790,00
15:42:30	1	1.785,00
15:42:30	27	1.780,00
15:45:01	23	1.785,00
15:45:23	4	1.780,00
15:46:17	279	1.785,00
15:47:21	586	1.780,00
15:48:41	808	1.785,00
15:49:50	223	1.780,00
15:50:05	1.023	1.785,00
15:53:25	60	1.780,00
15:53:25	119	1.775,00
15:53:57	9	1.785,00
15:54:13	453	1.780,00
15:55:20	1	1.785,00
15:55:48	60	1.780,00
15:56:16	629	1.785,00
15:56:52	576	1.780,00
15:57:04	3	1.785,00
15:57:20	688	1.780,00
15:57:22	185	1.785,00
15:58:13	689	1.780,00
15:59:00	421	1.785,00
15:59:07	1.132	1.780,00
16:00:43	163	1.785,00
16:01:41	688	1.780,00
16:01:53	60.540	1.785,00
16:02:02	348	1.780,00
16:02:03	11	1.785,00
16:02:58	220	1.775,00
16:04:55	802	1.785,00
16:04:56	119	1.775,00
16:08:31	3.400	1.785,00
16:09:02	2.000	1.780,00
16:09:31	200	1.785,00
16:10:04	400	1.780,00
16:10:04	2.079	1.775,00
16:10:41	2.093	1.780,00
16:12:08	103	1.785,00
16:15:05	4.003	1.790,00
16:16:17	490	1.795,00
16:17:55	2	1.800,00
16:17:57	260	1.790,00
16:18:06	1	1.800,00
16:18:25	1.296	1.790,00
16:18:43	1	1.795,00
16:18:51	444	1.790,00
16:20:05	114	1.795,00
16:23:08	15	1.790,00
16:23:13	34	1.795,00
16:25:37	5.000	1.790,00
16:25:50	107	1.785,00
16:26:32	2	1.795,00
16:26:34	142	1.790,00
16:27:47	816	1.795,00
16:28:11	20	1.790,00
16:28:28	16	1.795,00
16:28:42	500	1.790,00
16:28:44	405	1.795,00
16:29:29	223	1.790,00
16:30:45	119	1.795,00
16:30:51	1.498	1.790,00
16:31:57	6.500	1.785,00
16:32:43	1	1.790,00
16:33:41	6.228	1.785,00
16:33:50	4.699	1.790,00
16:35:02	1.953	1.795,00
16:35:11	39	1.800,00
16:36:02	212	1.795,00
16:38:00	1	1.790,00
16:38:06	2	1.795,00
16:38:23	10	1.790,00
16:38:46	645	1.795,00
16:40:27	99	1.790,00
16:40:30	629	1.795,00
16:40:49	221	1.790,00
16:41:12	49	1.785,00
16:41:14	3	1.790,00
16:41:20	63	1.795,00
16:41:34	1	1.785,00
16:41:57	139	1.795,00
16:43:15	8.950	1.790,00
16:43:17	110	1.785,00
16:43:38	5	1.795,00
16:45:15	1	1.785,00
16:45:21	1	1.795,00
16:45:25	245	1.785,00
16:45:31	1	1.795,00
16:45:51	18.493	1.785,00
16:46:05	30	1.795,00
16:46:21	3	1.790,00
16:46:21	2.497	1.785,00
16:46:28	176	1.795,00
16:48:40	1	1.790,00
16:48:40	2	1.785,00
16:48:59	7	1.795,00
16:49:54	38	1.790,00
16:49:58	2	1.795,00
16:50:24	4	1.790,00
16:50:43	3	1.785,00
16:50:57	10	1.790,00
16:51:57	10	1.785,00
16:51:57	2.500	1.780,00
16:52:38	1.500	1.785,00
16:53:00	1	1.790,00
16:53:30	300	1.780,00
16:53:32	1	1.790,00
16:53:38	20	1.780,00
16:53:46	1	1.785,00
16:53:46	10	1.775,00
16:53:53	1	1.790,00
16:53:57	20	1.780,00
16:54:02	1	1.790,00
16:54:56	3	1.785,00
16:55:59	1.329	1.775,00
16:55:59	430	1.770,00
16:55:59	2.661	1.765,00
16:56:10	1	1.785,00
16:56:19	7.788	1.765,00
16:56:21	216	1.785,00
16:56:21	147	1.790,00
16:56:23	1	1.780,00
16:56:32	1	1.790,00
16:56:35	200	1.780,00
16:56:42	166	1.785,00
16:57:11	200	1.780,00
16:57:30	30	1.785,00
16:58:43	1	1.780,00
16:58:47	577	1.770,00
16:59:15	12	1.780,00
16:59:53	32	1.770,00
	P. Cierre	1.770,00
	959.313	1.794,238
	Inm.	c/a: 1.740,00
11:01:19	104	1.825,00
11:07:36	40	1.810,00
11:07:36	2.012	1.805,00
11:07:45	200	1.810,00
11:09:16	770	1.820,00
11:15:36	194	1.810,00
11:18:05	416	1.805,00
11:18:05	292	1.800,00
11:18:27	572	1.805,00
11:18:39	1.680	1.800,00
11:18:41	150	1.810,00
11:24:09	24	1.820,00
11:26:40	250	1.810,00
11:29:17	350	1.795,00
11:30:17	40	1.785,00
11:30:17	10	1.780,00
11:31:26	10	1.775,00
11:31:42	40	1.785,00
11:31:42	15	1.790,00
11:32:40	11	1.785,00
11:33:21	58	1.770,00
11:38:59	21	1.775,00
11:41:35	17	1.785,00
11:45:51	57	1.775,00
11:53:19	50	1.790,00
11:53:54	50	1.780,00
11:56:14	1	1.785,00
12:00:45	8	1.780,00
12:06:54	25	1.770,00
12:14:36	1	1.785,00
12:19:41	1	1.780,00
12:23:06	10	1.795,00
12:29:30	158	1.800,00
12:30:24	1.620	1.810,00
12:39:53	40	1.830,00
12:40:14	4	1.815,00
12:43:36	279	1.825,00
13:01:53	370	1.830,00
13:02:10	43	1.825,00
13:03:13	5.171	1.830,00
13:14:16	99	1.850,00
13:18:47	54	1.840,00
13:36:20	20	1.825,00
13:37:34	35	1.820,00
13:37:34	45	1.815,00
13:47:37	15	1.825,00
13:52:03	12	1.810,00
13:52:20	115	1.800,00
14:02:04	20	1.795,00
14:02:04	64	1.790,00
14:02:04	64	1.785,00
14:02:04	249	1.780,00
14:03:59	20	1.785,00
14:08:14	608	1.800,00
14:19:54	279	1.780,00
14:31:37	20	1.755,00
14:59:06	40	1.775,00
14:59:06	79	1.780,00
15:22:13	360	1.775,00
15:24:14	309	1.780,00
15:59:28	37	1.775,00
16:17:57	315	1.785,00
16:24:40	73	1.790,00
	P. Cierre	1.785,00
	18.096	1.810,791
	----------	
	n NIOD	
	24hs.	c/a: 1,47
11:21:21	75	1,50
11:27:03	325	1,49
11:28:31	7	1,53
11:39:32	345	1,50
11:58:00	160	1,47
12:03:49	181	1,49
12:05:34	200	1,48
12:11:15	100	1,50
12:11:36	1	1,48
12:11:36	3	1,47
12:11:36	1	1,46
12:11:36	23	1,455
12:20:48	23	1,48
12:21:32	2	1,49
12:23:35	292	1,48
12:32:32	48	1,49
12:33:13	2.201	1,50
12:52:27	1.000	1,51
13:08:31	45	1,505
13:18:59	42	1,52
13:24:14	3	1,505
13:25:16	6	1,51
13:25:16	53	1,505
13:26:58	280	1,50
13:26:58	335	1,49
13:28:14	331	1,51
13:37:34	20	1,50
13:38:38	20	1,49
13:41:13	14	1,505
13:41:50	344	1,50
13:41:56	338	1,485
13:44:53	36	1,505
13:44:57	33	1,50
13:46:17	33	1,49
13:50:33	34	1,505
13:52:04	38	1,495
14:01:43	100	1,49
14:19:33	20	1,48
14:20:47	10	1,46
14:20:47	10	1,45
14:24:26	20	1,46
14:44:06	237	1,475
14:59:49	1	1,46
15:01:35	650	1,49
15:10:16	100	1,47
15:12:49	472	1,46
15:13:39	15	1,49
15:41:40	200	1,47
15:52:59	375	1,48
	P. Cierre	1,48
	9.202	1,493
	Inm.	c/a: 1,44
11:27:03	325	1,48
11:50:17	5	1,51
12:32:12	345	1,49
12:38:29	100	1,50
13:06:48	5	1,51
13:22:26	3	1,54
13:24:48	36	1,51
13:47:21	100	1,505
14:01:43	100	1,50
14:24:26	20	1,47
16:04:56	18	1,46
	P. Cierre	1,46
	1.057	1,49
	----------	
	n NKE	
	24hs.	c/a: 8.980,00
11:00:19	600	9.200,00
11:01:26	30	9.100,00
11:02:47	15	9.130,00
11:03:10	1	9.180,00
11:03:10	9	9.200,00
11:03:10	4	9.140,00
11:03:22	55	9.190,00
11:03:27	25	9.200,00
11:03:47	2	9.140,00
11:03:59	1	9.200,00
11:04:03	167	9.140,00
11:05:59	12	9.150,00
11:06:05	13	9.160,00
11:06:05	12	9.180,00
11:06:21	6	9.160,00
11:07:18	58	9.150,00
11:07:47	156	9.160,00
11:07:53	1	9.150,00
11:07:56	1	9.160,00
11:08:29	32	9.200,00
11:08:29	8	9.180,00
11:08:29	38	9.150,00
11:08:33	59	9.160,00
11:08:33	151	9.150,00
11:08:39	80	9.160,00
11:10:30	4	9.150,00
11:11:15	160	9.160,00
11:12:25	24	9.150,00
11:12:38	99	9.170,00
11:12:53	89	9.150,00
11:13:30	371	9.170,00
11:13:50	1	9.150,00
11:13:54	9	9.170,00
11:15:13	1	9.150,00
11:16:09	27	9.180,00
11:17:44	22	9.160,00
11:18:15	42	9.190,00
11:19:55	1	9.150,00
11:20:51	5	9.200,00
11:21:19	130	9.150,00
11:25:51	21	9.140,00
11:25:51	13	9.130,00
11:26:03	13	9.160,00
11:26:57	8	9.120,00
11:28:01	21	9.160,00
11:28:41	3	9.150,00
11:29:00	8	9.120,00
11:29:21	24	9.150,00
11:29:21	15	9.120,00
11:29:50	2	9.150,00
11:30:17	6	9.120,00
11:30:20	132	9.150,00
11:31:00	51	9.120,00
11:31:42	60	9.110,00
11:32:19	1	9.160,00
11:32:34	472	9.110,00
11:33:02	40	9.120,00
11:33:10	120	9.150,00
11:33:32	18	9.120,00
11:34:17	2	9.160,00
11:34:40	166	9.150,00
11:34:51	21	9.130,00
11:35:14	3	9.120,00
11:35:27	16	9.150,00
11:37:16	2	9.160,00
11:38:19	6	9.130,00
11:38:31	2	9.160,00
11:38:33	82	9.130,00
11:39:20	224	9.160,00
11:39:24	240	9.170,00
11:39:29	21	9.150,00
11:39:38	119	9.160,00
11:40:22	1	9.170,00
11:40:46	37	9.140,00
11:41:06	12	9.160,00
11:41:49	1	9.140,00
11:41:56	195	9.130,00
11:42:21	10	9.140,00
11:42:26	3	9.130,00
11:43:04	1	9.160,00
11:43:17	23	9.130,00
11:43:35	108	9.150,00
11:43:40	31	9.130,00
11:43:49	218	9.150,00
11:43:57	1	9.130,00
11:43:59	132	9.150,00
11:44:11	261	9.130,00
11:44:12	61	9.160,00
11:44:35	1	9.140,00
11:44:36	12	9.160,00
11:44:52	4	9.140,00
11:44:56	7	9.170,00
11:45:12	70	9.130,00
11:45:20	10	9.160,00
11:45:23	24	9.130,00
11:46:27	30	9.150,00
11:46:37	20	9.130,00
11:46:37	4	9.150,00
11:46:47	24	9.130,00
11:47:30	28	9.120,00
11:47:44	267	9.150,00
11:48:06	17	9.120,00
11:48:10	132	9.150,00
11:48:12	10	9.120,00
11:48:14	1	9.150,00
11:48:36	3	9.130,00
11:48:37	1	9.120,00
11:49:38	24	9.130,00
11:49:39	2	9.120,00
11:49:56	13	9.130,00
11:50:04	14	9.110,00
11:50:07	2	9.130,00
11:50:35	6	9.150,00
11:51:03	49	9.120,00
11:51:06	4	9.150,00
11:51:07	1	9.120,00
11:51:08	2	9.150,00
11:52:04	121	9.120,00
11:52:43	12	9.150,00
11:52:56	222	9.140,00
11:53:50	139	9.130,00
11:54:41	4	9.140,00
11:55:55	5	9.130,00
11:56:09	21	9.110,00
11:59:45	20	9.140,00
11:59:48	29	9.110,00
12:00:16	10	9.100,00
12:00:40	9	9.110,00
12:00:54	165	9.100,00
12:01:14	104	9.120,00
12:02:56	96	9.130,00
12:03:01	1	9.100,00
12:03:05	37	9.120,00
12:03:16	24	9.130,00
12:03:23	2	9.120,00
12:03:27	1	9.130,00
12:03:28	1	9.100,00
12:03:28	5	9.130,00
12:03:28	4	9.100,00
12:03:35	30	9.130,00
12:04:20	8	9.100,00
12:04:21	49	9.110,00
12:04:39	1	9.130,00
12:04:51	1.800	9.110,00
12:05:05	7	9.120,00
12:05:05	18	9.130,00
12:05:08	5	9.120,00
12:05:16	100	9.140,00
12:05:50	246	9.130,00
12:06:05	15	9.140,00
12:06:19	173	9.120,00
12:06:27	15	9.140,00
12:06:33	15	9.120,00
12:06:42	1	9.150,00
12:07:13	11	9.120,00
12:07:16	10	9.140,00
12:07:57	5	9.120,00
12:07:57	73	9.140,00
12:07:59	20	9.150,00
12:08:05	19	9.120,00
12:08:24	432	9.130,00
12:08:37	605	9.120,00
12:12:21	3	9.130,00
12:12:27	94	9.120,00
12:13:02	20	9.130,00
12:13:49	14	9.120,00
12:13:59	275	9.150,00
12:14:24	6	9.130,00
12:15:02	108	9.150,00
12:15:16	1	9.130,00
12:15:19	132	9.150,00
12:15:38	20	9.130,00
12:16:00	11	9.140,00
12:16:00	214	9.130,00
12:16:09	96	9.150,00
12:16:15	24	9.130,00
12:16:20	2	9.150,00
12:16:21	24	9.130,00
12:16:21	1.016	9.150,00
12:16:25	15	9.140,00
12:16:31	72	9.160,00
12:16:32	28	9.140,00
12:16:39	39	9.150,00
12:16:47	142	9.140,00
12:17:15	4	9.150,00
12:17:17	36	9.140,00
12:17:22	11	9.150,00
12:17:23	59	9.140,00
12:17:26	44	9.150,00
12:17:27	70	9.140,00
12:17:43	12	9.160,00
12:17:44	114	9.140,00
12:17:48	11	9.150,00
12:17:48	10	9.140,00
12:17:50	10	9.150,00
12:17:50	16	9.140,00
12:17:55	28	9.150,00
12:17:59	42	9.140,00
12:18:08	132	9.160,00
12:18:11	20	9.140,00
12:18:13	130	9.160,00
12:18:17	8	9.140,00
12:18:18	15	9.160,00
12:18:18	62	9.140,00
12:18:22	120	9.170,00
12:18:25	14	9.140,00
12:18:25	20	9.160,00
12:18:28	10	9.170,00
12:18:31	17	9.150,00
12:18:33	161	9.140,00
12:18:38	6	9.160,00
12:18:39	262	9.150,00
12:18:48	10	9.170,00
12:18:49	84	9.150,00
12:18:52	19	9.140,00
12:18:53	7	9.150,00
12:18:53	656	9.170,00
12:19:20	48	9.150,00
12:19:22	10	9.170,00
12:19:37	1	9.150,00
12:19:41	25	9.160,00
12:19:41	83	9.150,00
12:19:43	4	9.170,00
12:19:49	10	9.150,00
12:19:49	24	9.170,00
12:19:52	12	9.150,00
12:19:55	4	9.170,00
12:19:56	304	9.150,00
12:20:05	48	9.180,00
12:20:08	1	9.150,00
12:20:12	10	9.180,00
12:20:13	64	9.150,00
12:20:23	200	9.170,00
12:20:24	68	9.150,00
12:20:28	35	9.170,00
12:20:29	16	9.150,00
12:20:31	4	9.170,00
12:20:31	44	9.150,00
12:20:47	48	9.170,00
12:20:50	118	9.180,00
12:21:01	60	9.170,00
12:21:02	62	9.180,00
12:21:03	20	9.170,00
12:21:07	32	9.180,00
12:21:12	274	9.170,00
12:22:12	5	9.150,00
12:22:14	30	9.170,00
12:22:15	155	9.150,00
12:22:50	32	9.170,00
12:22:55	16	9.160,00
12:23:19	8	9.150,00
12:23:21	4	9.160,00
12:23:23	56	9.150,00
12:23:34	133	9.180,00
12:23:36	12	9.160,00
12:23:36	13	9.180,00
12:23:36	29	9.160,00
12:23:41	97	9.180,00
12:23:44	86	9.160,00
12:23:50	57	9.170,00
12:24:05	113	9.190,00
12:24:09	92	9.180,00
12:24:21	72	9.200,00
12:24:23	70	9.180,00
12:25:09	33	9.190,00
12:25:11	20	9.180,00
12:25:28	132	9.200,00
12:25:31	10	9.180,00
12:25:32	675	9.200,00
12:25:36	65	9.180,00
12:25:41	137	9.200,00
12:25:45	50	9.190,00
12:25:45	21	9.200,00
12:25:45	11	9.190,00
12:25:48	270	9.200,00
12:25:53	54	9.190,00
12:25:55	145	9.200,00

VOLVER AL INICIO

12:26:12	155	9.190,00
12:26:25	36	9.200,00
12:26:34	32	9.190,00
12:26:40	132	9.210,00
12:26:42	28	9.190,00
12:26:44	242	9.210,00
12:26:45	334	9.200,00
12:26:50	4	9.190,00
12:26:55	12	9.210,00
12:27:05	143	9.190,00
12:27:39	5	9.200,00
12:28:02	5	9.210,00
12:28:17	55	9.190,00
12:28:23	11	9.200,00
12:28:23	18	9.190,00
12:28:48	87	9.200,00
12:28:49	94	9.190,00
12:30:08	1.052	9.200,00
12:30:09	36	9.190,00
12:30:11	37	9.200,00
12:30:34	245	9.190,00
12:31:02	72	9.210,00
12:31:04	57	9.190,00
12:31:09	84	9.210,00
12:31:11	50	9.190,00
12:31:29	12	9.200,00
12:31:35	3	9.210,00
12:31:36	297	9.190,00
12:32:21	2	9.210,00
12:32:24	23	9.190,00
12:32:24	12	9.210,00
12:32:27	12	9.190,00
12:32:37	86	9.210,00
12:32:54	88	9.200,00
12:33:40	10	9.220,00
12:33:46	108	9.200,00
12:34:09	266	9.220,00
12:34:28	2	9.200,00
12:34:30	855	9.220,00
12:35:27	6	9.200,00
12:36:15	4	9.220,00
12:36:17	20	9.190,00
12:36:47	5	9.200,00
12:36:50	10	9.220,00
12:36:54	24	9.200,00
12:37:19	13	9.190,00
12:37:29	317	9.210,00
12:37:36	1	9.200,00
12:37:41	51	9.180,00
12:38:03	132	9.200,00
12:38:04	10	9.180,00
12:38:07	264	9.200,00
12:38:12	171	9.180,00
12:39:08	15	9.200,00
12:39:42	34	9.190,00
12:40:39	1	9.180,00
12:40:44	117	9.190,00
12:41:18	660	9.200,00
12:41:44	55	9.190,00
12:41:49	252	9.180,00
12:43:05	60	9.200,00
12:43:13	27	9.180,00
12:43:29	108	9.200,00
12:43:33	9	9.210,00
12:43:33	61	9.180,00
12:43:52	24	9.210,00
12:44:43	312	9.180,00
12:48:07	5	9.210,00
12:48:13	33	9.180,00
12:48:53	36	9.190,00
12:49:13	20	9.180,00
12:49:39	12	9.190,00
12:49:56	260	9.170,00
12:50:23	18	9.180,00
12:50:26	211	9.190,00
12:50:44	15	9.170,00
12:51:13	12	9.200,00
12:51:24	264	9.190,00
12:51:49	289	9.200,00
12:52:35	17	9.180,00
12:53:11	22	9.190,00
12:53:38	17	9.180,00
12:53:53	108	9.200,00
12:54:33	13	9.180,00
12:54:38	1	9.200,00
12:54:44	206	9.180,00
12:55:26	10	9.200,00
12:55:27	36	9.180,00
12:56:35	10	9.190,00
12:56:51	18	9.180,00
12:57:26	6	9.190,00
12:57:35	106	9.200,00
12:58:41	3	9.170,00
12:59:15	1	9.200,00
12:59:18	93	9.180,00
13:00:49	53	9.200,00
13:01:14	53	9.170,00
13:02:26	55	9.190,00
13:02:40	63	9.170,00
13:03:19	10	9.190,00
13:05:08	121	9.160,00
13:06:26	3	9.170,00
13:07:03	21	9.160,00
13:07:47	84	9.180,00
13:08:18	439	9.160,00
13:11:54	1	9.180,00
13:12:16	36	9.160,00
13:12:18	107	9.170,00
13:12:30	4	9.160,00
13:12:51	48	9.170,00
13:13:40	1	9.180,00
13:13:57	12	9.160,00
13:14:19	45	9.150,00
13:14:20	207	9.170,00
13:14:44	111	9.140,00
13:15:34	40	9.160,00
13:16:05	11	9.150,00
13:16:05	225	9.140,00
13:16:20	3	9.150,00
13:16:25	355	9.140,00
13:18:08	132	9.150,00
13:18:20	12	9.130,00
13:18:21	228	9.150,00
13:18:48	12	9.130,00

13:18:48	2	9.140,00
13:19:56	26	9.160,00
13:21:12	16	9.130,00
13:22:27	61	9.160,00
13:22:51	72	9.130,00
13:24:01	107	9.150,00
13:24:37	2	9.130,00
13:24:56	48	9.160,00
13:25:01	71	9.130,00
13:27:20	11	9.150,00
13:27:50	79	9.130,00
13:28:13	10	9.120,00
13:28:34	2	9.130,00
13:28:38	70	9.120,00
13:29:52	11	9.150,00
13:30:00	20	9.120,00
13:31:25	30	9.110,00
13:32:12	132	9.130,00
13:32:26	9	9.120,00
13:32:44	10	9.140,00
13:33:10	1	9.110,00
13:34:06	431	9.130,00
13:34:21	11	9.110,00
13:34:36	2	9.140,00
13:34:54	11	9.150,00
13:34:58	96	9.110,00
13:37:46	2	9.150,00
13:37:51	262	9.110,00
13:40:25	49	9.100,00
13:43:05	6	9.110,00
13:43:14	20	9.100,00
13:43:45	54	9.130,00
13:44:00	81	9.100,00
13:45:59	10	9.130,00
13:47:22	76	9.100,00
13:47:26	12	9.090,00
13:48:15	22	9.110,00
13:48:18	51	9.090,00
13:49:25	1	9.100,00
13:49:34	6	9.090,00
13:49:57	100	9.120,00
13:50:24	40	9.090,00
13:50:35	12	9.120,00
13:50:40	20	9.100,00
13:50:46	120	9.120,00
13:50:46	20	9.100,00
13:50:49	132	9.120,00
13:52:00	82	9.100,00
13:54:15	31	9.120,00
13:54:20	57	9.100,00
13:54:46	132	9.120,00
13:55:01	30	9.100,00
13:55:47	2	9.090,00
13:55:49	31	9.100,00
13:56:00	132	9.120,00
13:56:50	2	9.100,00
13:56:58	500	9.130,00
13:57:52	132	9.120,00
13:57:56	17	9.130,00
13:59:44	231	9.100,00
13:59:52	3	9.110,00
13:59:52	25	9.120,00
14:00:11	29	9.100,00
14:01:57	76	9.130,00
14:02:01	122	9.100,00
14:03:43	1	9.130,00
14:04:06	72	9.120,00
14:05:03	7	9.090,00
14:05:11	1	9.130,00
14:05:24	10	9.090,00
14:06:23	12	9.130,00
14:06:25	35	9.100,00
14:06:54	5	9.090,00
14:07:16	39	9.100,00
14:08:10	48	9.110,00
14:08:26	32	9.130,00
14:09:03	48	9.100,00
14:09:31	24	9.120,00
14:09:47	15	9.090,00
14:09:47	120	9.100,00
14:10:27	118	9.090,00
14:12:06	97	9.120,00
14:12:24	12	9.090,00
14:13:37	132	9.110,00
14:13:38	10	9.090,00
14:13:54	60	9.110,00
14:14:04	30	9.090,00
14:14:24	8	9.110,00
14:14:34	90	9.090,00
14:14:34	110	9.100,00
14:14:50	60	9.090,00
14:15:25	6	9.120,00
14:16:08	30	9.100,00
14:16:17	36	9.120,00
14:16:29	27	9.100,00
14:16:33	265	9.120,00
14:16:49	10	9.100,00
14:16:55	132	9.120,00
14:17:06	216	9.100,00
14:17:17	108	9.120,00
14:19:24	38	9.100,00
14:19:33	24	9.120,00
14:19:38	64	9.100,00
14:19:51	132	9.120,00
14:20:05	88	9.100,00
14:21:18	1	9.130,00
14:21:32	16	9.100,00
14:22:13	529	9.130,00
14:22:36	25	9.110,00
14:22:54	13	9.140,00
14:23:12	11	9.110,00
14:23:47	132	9.130,00
14:23:56	25	9.120,00
14:24:18	132	9.130,00
14:24:47	3	9.110,00
14:25:13	132	9.130,00
14:25:24	1	9.110,00
14:25:41	168	9.130,00
14:26:19	10	9.110,00
14:26:30	1.032	9.140,00
14:26:58	9	9.110,00
14:27:02	264	9.140,00
14:27:07	1	9.110,00
14:27:09	132	9.140,00

14:27:54	76	9.110,00
14:28:34	252	9.140,00
14:28:57	22	9.110,00
14:29:03	14	9.140,00
14:29:05	122	9.130,00
14:29:10	2	9.110,00
14:29:20	32	9.130,00
14:29:24	8	9.140,00
14:29:37	59	9.110,00
14:30:39	5	9.140,00
14:30:40	1	9.120,00
14:31:03	6	9.150,00
14:31:23	46	9.120,00
14:31:37	3	9.130,00
14:31:52	15	9.120,00
14:32:47	293	9.130,00
14:32:54	10	9.140,00
14:33:04	53	9.130,00
14:36:13	406	9.140,00
14:36:46	6	9.130,00
14:36:52	132	9.140,00
14:37:36	11	9.120,00
14:37:47	23	9.150,00
14:38:20	9	9.120,00
14:38:33	5	9.130,00
14:38:41	26	9.120,00
14:39:20	40	9.140,00
14:39:21	10	9.120,00
14:40:00	109	9.130,00
14:40:20	7	9.150,00
14:40:41	16	9.130,00
14:42:18	240	9.150,00
14:42:31	8	9.130,00
14:42:33	84	9.150,00
14:42:38	5	9.130,00
14:42:51	96	9.150,00
14:43:17	50	9.130,00
14:43:43	2	9.140,00
14:43:45	36	9.160,00
14:43:53	1	9.150,00
14:43:56	124	9.140,00
14:44:11	29	9.160,00
14:44:12	584	9.150,00
14:44:24	12	9.170,00
14:44:26	5	9.160,00
14:44:49	381	9.170,00
14:45:32	97	9.150,00
14:48:07	46	9.160,00
14:48:07	42	9.170,00
14:48:07	7	9.180,00
14:48:12	30	9.140,00
14:48:39	2	9.150,00
14:48:49	10	9.180,00
14:49:00	11	9.140,00
14:50:35	2	9.170,00
14:50:35	1	9.180,00
14:50:41	12	9.160,00
14:51:01	16	9.150,00
14:51:07	88	9.160,00
14:52:24	110	9.150,00
14:52:27	4	9.180,00
14:53:10	44	9.150,00
14:53:11	10	9.180,00
14:53:26	183	9.150,00
14:55:24	3	9.180,00
14:55:53	6	9.170,00
14:56:45	24	9.140,00
14:56:53	1	9.170,00
14:57:25	30	9.140,00
14:58:16	1	9.150,00
14:58:16	21	9.140,00
14:58:48	34	9.150,00
14:58:48	39	9.160,00
14:59:33	89	9.150,00
14:59:41	6	9.160,00
15:00:02	1	9.140,00
15:00:17	2	9.160,00
15:00:17	41	9.170,00
15:00:57	3	9.140,00
15:01:01	6	9.170,00
15:01:54	2	9.140,00
15:02:58	40	9.170,00
15:03:22	410	9.150,00
15:04:20	12	9.160,00
15:05:40	15	9.140,00
15:06:31	5	9.150,00
15:07:43	107	9.140,00
15:09:48	87	9.160,00
15:10:03	98	9.170,00
15:10:29	1	9.160,00
15:11:04	109	9.130,00
15:14:39	16	9.160,00
15:16:01	110	9.130,00
15:16:32	5	9.160,00
15:16:57	167	9.130,00
15:20:12	36	9.150,00
15:20:18	75	9.130,00
15:22:04	593	9.120,00
15:23:18	163	9.150,00
15:23:45	4	9.120,00
15:24:14	1	9.150,00
15:24:27	293	9.120,00
15:25:32	10	9.150,00
15:26:02	164	9.120,00
15:30:58	48	9.140,00
15:31:03	19	9.120,00
15:31:46	72	9.130,00
15:31:51	123	9.120,00
15:32:24	19	9.130,00
15:32:30	148	9.140,00
15:32:42	25	9.120,00
15:32:47	108	9.140,00
15:33:04	2	9.120,00
15:33:04	264	9.140,00
15:33:34	3	9.120,00
15:33:49	2	9.140,00
15:34:22	101	9.120,00
15:35:02	12	9.110,00
15:35:41	76	9.120,00
15:37:09	6	9.140,00
15:38:17	90	9.120,00
15:38:17	220	9.140,00
15:39:01	58	9.120,00
15:39:28	50	9.130,00

15:39:34	21	9.120,00
15:40:13	65	9.110,00
15:40:47	1	9.140,00
15:42:00	60	9.110,00
15:42:39	4	9.140,00
15:43:02	119	9.110,00
15:43:40	132	9.130,00
15:43:48	30	9.110,00
15:44:39	16	9.140,00
15:44:54	48	9.110,00
15:46:37	48	9.130,00
15:47:14	12	9.100,00
15:49:11	33	9.130,00
15:49:13	40	9.100,00
15:52:12	40	9.130,00
15:53:00	7	9.100,00
15:53:42	4	9.130,00
15:54:42	12	9.100,00
15:56:02	769	9.130,00
15:57:30	10	9.110,00
15:58:21	5	9.130,00
15:59:02	5	9.110,00
15:59:13	2	9.130,00
15:59:22	5	9.140,00
15:59:31	3	9.110,00
15:59:37	1	9.140,00
16:00:37	157	9.110,00
16:02:56	181	9.100,00
16:06:29	15	9.120,00
16:06:35	264	9.130,00
16:06:46	19	9.110,00
16:07:25	214	9.130,00
16:07:52	6	9.110,00
16:08:23	120	9.130,00
16:08:49	36	9.110,00
16:08:59	660	9.130,00
16:10:25	39	9.110,00
16:10:34	132	9.130,00
16:10:52	29	9.110,00
16:10:53	20	9.120,00
16:11:05	210	9.110,00
16:11:39	135	9.130,00
16:12:21	2	9.110,00
16:12:56	11	9.100,00
16:13:06	1	9.130,00
16:13:31	32	9.100,00
16:15:18	264	9.130,00
16:15:38	5	9.100,00
16:15:41	60	9.110,00
16:16:49	12	9.140,00
16:18:29	99	9.130,00
16:19:40	34	9.140,00
16:20:10	12	9.130,00
16:20:12	13	9.110,00
16:22:07	5	9.100,00
16:22:45	31	9.120,00
16:22:52	13	9.130,00
16:22:54	21	9.100,00
16:23:04	4	9.130,00
16:23:28	5	9.100,00
16:23:36	26	9.130,00
16:23:40	14	9.140,00
16:23:43	39	9.100,00
16:23:54	26	9.130,00
16:23:54	24	9.140,00
16:24:00	4	9.100,00
16:24:43	1	9.140,00
16:25:56	19	9.100,00
16:26:17	10	9.140,00
16:26:35	13	9.110,00
16:27:17	212	9.100,00
16:31:45	50	9.120,00
16:33:11	11	9.090,00
16:34:39	62	9.100,00
16:35:21	173	9.120,00
16:35:41	13	9.100,00
16:35:47	10	9.120,00
16:37:11	2	9.100,00
16:38:03	4	9.120,00
16:38:18	2	9.100,00
16:38:18	134	9.090,00
16:41:39	3	9.120,00
16:42:15	10	9.090,00
16:42:56	60	9.100,00
16:43:00	164	9.090,00
16:43:05	49	9.100,00
16:43:29	21	9.120,00
16:44:14	296	9.110,00
16:44:25	12	9.100,00
16:44:28	12	9.110,00
16:44:33	108	9.120,00
16:45:10	74	9.100,00
16:46:36	114	9.120,00
16:47:43	36	9.100,00
16:48:35	54	9.130,00
16:48:53	3	9.100,00
16:49:08	30	9.120,00
16:50:12	86	9.110,00
16:50:42	4	9.130,00
16:50:43	11	9.110,00
16:51:03	21	9.120,00
16:51:28	110	9.110,00
16:51:35	1	9.100,00
16:52:34	18	9.120,00
16:52:53	1	9.100,00
16:53:12	26	9.130,00
16:53:16	117	9.100,00
16:54:19	24	9.120,00
16:55:41	44	9.110,00
16:56:10	1	9.130,00
16:56:25	300	9.110,00
16:56:39	498	9.130,00
16:57:00	39	9.120,00
16:58:38	1	9.140,00
16:58:50	50	9.120,00
16:59:30	81	9.140,00
	P. Cierre	9.120,00
	56.754	9.147,488
	Inm.	c/a: 8.930,00
11:06:58	62	9.200,00
11:07:56	49	9.130,00
11:25:51	13	9.110,00
11:27:04	2	9.130,00

11:29:44	62	9.090,00
11:34:40	33	9.130,00
11:38:33	3	9.100,00
11:38:55	34	9.130,00
11:40:46	1	9.110,00
11:41:34	9	9.130,00
11:51:03	21	9.090,00
12:04:20	8	9.070,00
12:04:21	49	9.090,00
12:06:27	15	9.120,00
12:07:25	7	9.130,00
12:12:00	4	9.100,00
12:16:06	1	9.130,00
12:16:25	2	9.110,00
12:16:39	75	9.130,00
12:18:47	30	9.120,00
12:18:47	17	9.130,00
12:18:53	7	9.120,00
12:21:03	66	9.150,00
12:26:42	28	9.160,00
12:26:45	5	9.180,00
12:31:41	1	9.160,00
12:34:03	4	9.170,00
12:34:07	52	9.190,00
12:34:31	195	9.200,00
12:37:41	53	9.190,00
12:39:42	34	9.160,00
12:42:04	3	9.190,00
12:43:11	8	9.150,00
12:49:04	49	9.160,00
13:02:24	2	9.150,00
13:02:24	13	9.140,00
13:03:08	11	9.200,00
13:17:47	108	9.110,00
13:20:54	6	9.140,00
13:32:09	1	9.120,00
13:33:10	33	9.080,00
14:05:24	19	9.060,00
14:12:24	1	9.100,00
14:13:38	210	9.060,00
14:16:25	16	9.100,00
14:19:24	38	9.070,00
14:19:53	1	9.100,00
14:21:06	2	9.070,00
14:23:48	25	9.080,00
14:25:21	1	9.100,00
14:26:58	9	9.080,00
14:27:07	1	9.090,00
14:28:55	8	9.100,00
14:29:27	1	9.120,00
14:30:08	5	9.080,00
14:32:49	49	9.100,00
14:41:04	15	9.130,00
14:44:26	45	9.140,00
14:49:24	3	9.110,00
14:53:11	29	9.130,00
14:56:53	10	9.140,00
14:56:53	97	9.150,00
14:58:48	1	9.160,00
15:02:58	37	9.180,00
15:03:02	25	9.130,00
15:22:14	15	9.150,00
15:27:20	5	9.140,00
15:27:20	1	9.110,00
15:27:20	58	9.100,00
15:35:02	4	9.080,00
15:39:27	8	9.120,00
15:52:29	13	9.090,00
15:56:45	1	9.130,00
15:56:45	15	9.140,00
15:56:45	58	9.150,00
15:56:45	14	9.200,00
16:14:20	2	9.090,00
16:18:29	3	9.140,00
16:19:51	6	9.150,00
16:20:28	10	9.080,00
16:28:14	62	9.070,00
	P. Cierre	9.080,00
	2.099	9.128,866
	n NKED	
	24hs.	c/a: 7,42
11:00:05	166	7,50
11:02:47	183	7,53
11:06:05	13	7,55
11:16:20	26	7,60
11:28:29	17	7,59
11:31:32	21	7,52
11:32:59	12	7,51
11:34:21	6	7,58
11:34:21	1	7,59
11:38:42	80	7,52
11:50:35	6	7,57
11:53:50	3	7,56
12:00:29	1	7,52
12:08:34	2	7,56
12:08:35	148	7,52
12:15:30	45	7,56
12:19:03	11	7,53
12:19:04	1	7,52
12:21:03	3	7,53
12:22:40	2	7,52
12:24:03	40	7,53
12:24:03	340	7,55
12:29:18	218	7,54
12:33:12	5	7,55
12:34:02	59	7,56
12:40:39	29	7,55
12:54:42	45	7,59
12:54:44	70	7,55
13:07:17	25	7,53
13:08:44	4	7,58
13:24:01	75	7,52
13:49:04	42	7,48
13:52:00	7	7,49
14:10:15	85	7,52
14:22:51	33	7,50
14:32:47	254	7,52
14:35:37	30	7,55
14:43:56	298	7,53
14:45:23	103	7,56
14:45:23	182	7,58
14:54:26	120	7,53
15:00:56	83	7,52

VOLVER AL INICIO

15:31:37	79	7,51
15:32:09	100	7,50
15:32:42	24	7,54
15:32:42	76	7,55
15:34:43	100	7,51
15:39:01	50	7,50
15:52:12	40	7,55
16:01:04	8	7,51
16:11:37	10	7,52
16:11:37	145	7,51
16:13:31	20	7,50
16:23:40	34	7,56
16:26:46	12	7,55
16:31:48	122	7,53
16:43:04	13	7,52
16:43:04	84	7,49
16:48:53	3	7,50
16:50:27	4	7,51
16:58:40	1	7,55
	P. Cierre	7,51
	3.736	7,532
	Inm.	c/a: 7,38
11:07:56	1	7,55
11:08:39	40	7,54
11:26:21	25	7,59
11:43:40	53	7,52
11:43:49	86	7,58
11:46:17	17	7,52
12:01:22	121	7,50
12:09:06	19	7,55
12:28:52	24	7,54
12:34:02	9	7,56
12:42:18	112	7,55
13:01:22	16	7,54
13:06:26	2	7,53
13:30:46	83	7,50
14:05:23	2	7,54
15:18:56	12	7,51
15:25:26	28	7,50
15:43:10	10	7,51
	P. Cierre	7,51
	660	7,532

---

n NMR

	24hs.	c/a: 6.760,00
16:38:38	40	6.880,00
	P. Cierre	6.880,00
	40	6.880,00

---

n NOKA

	24hs.	c/a: 5.340,00
11:34:23	13	5.430,00
12:11:06	163	5.450,00
12:36:29	6	5.420,00
12:37:47	6	5.470,00
12:37:57	4	5.420,00
12:38:13	4	5.410,00
12:39:15	4	5.470,00
12:39:37	6	5.420,00
12:40:51	23	5.470,00
12:52:44	2	5.420,00
12:56:30	2	5.460,00
13:04:05	16	5.420,00
13:26:43	119	5.370,00
14:13:07	25	5.390,00
14:40:37	8	5.360,00
15:59:49	1	5.410,00
16:17:58	3	5.340,00
	P. Cierre	5.340,00
	405	5.418,222
	Inm.	c/a: 5.100,00
12:36:29	4	5.150,00
12:39:37	12	5.170,00
	P. Cierre	5.160,00
	10	5.162,00

---

n NTES

	24hs.	c/a: 7.600,00
11:03:16	80	8.070,00
11:04:39	1	8.080,00
11:07:05	18	8.050,00
11:08:26	12	8.040,00
11:13:45	5	8.010,00
11:13:54	41	8.030,00
11:14:28	200	8.020,00
11:14:38	4	8.050,00
11:16:18	2	8.030,00
11:17:38	11	7.960,00
11:24:52	205	7.920,00
11:25:02	247	7.960,00
11:25:05	2	7.900,00
11:25:59	3	7.920,00
11:26:15	1	7.880,00
11:26:34	8	7.870,00
11:27:49	104	7.860,00
11:28:22	249	7.920,00
11:28:40	16	7.860,00
11:30:43	1	7.850,00
11:34:39	26	7.810,00
11:34:52	30	7.850,00
11:36:03	4	7.870,00
11:38:22	2	7.880,00
11:39:22	38	7.850,00
11:45:39	10	7.900,00
11:54:42	20	7.860,00
11:55:05	15	7.900,00
12:02:05	35	7.880,00
12:10:19	20	7.920,00
12:10:19	104	7.930,00
12:11:41	20	7.900,00
12:27:11	6	7.940,00
12:28:57	10	7.950,00
12:29:09	4	7.920,00
12:35:52	84	8.000,00
12:41:21	38	7.960,00
12:45:03	29	8.000,00
12:45:30	26	7.970,00
13:05:01	4	8.010,00
13:05:45	30	7.970,00
13:07:49	2	7.990,00
13:19:09	26	7.970,00
13:24:52	16	7.980,00
13:26:23	8	7.950,00
13:30:07	30	7.980,00
13:36:40	2	7.950,00
13:38:41	40	7.930,00
13:46:17	40	7.910,00
13:49:40	57	7.980,00
13:54:20	6	7.910,00
14:19:03	100	7.950,00
14:31:25	4	7.940,00
14:32:22	88	7.960,00
14:38:50	13	7.980,00
14:39:16	7	7.990,00
14:40:10	210	8.000,00
14:41:21	61	8.010,00
14:57:34	131	8.000,00
15:01:05	12	8.010,00
15:13:23	19	8.030,00
15:39:18	1	8.010,00
15:41:43	1	8.040,00
15:49:20	12	8.030,00
15:58:00	35	7.990,00
16:06:40	24	8.020,00
16:06:45	19	8.000,00
16:07:03	114	8.020,00
16:20:36	109	7.980,00
16:30:01	7	8.000,00
16:30:01	28	8.010,00
16:38:40	12	7.980,00
16:43:17	9	8.000,00
16:44:34	21	7.960,00
16:57:20	25	7.990,00
	P. Cierre	7.980,00
	3.054	7.963,422
	Inm.	c/a: 7.250,00
11:13:44	5	7.900,00
11:21:10	1	8.040,00
11:30:43	1	7.870,00
12:42:59	12	8.000,00
	P. Cierre	8.000,00
	19	7.968,947

---

n NTESD

	24hs.	c/a: 5,80
16:10:25	2	6,40
	P. Cierre	6,40
	2	6,40

---

n NU

	24hs.	c/a: 8.970,00
11:00:16	100	8.950,00
11:03:11	10	8.890,00
11:04:00	20	8.800,00
11:05:38	24	8.820,00
11:11:21	11	8.890,00
11:12:52	19	8.910,00
11:12:57	316	8.830,00
11:12:57	684	8.820,00
11:13:26	4	8.910,00
11:14:58	34	8.830,00
11:17:11	494	8.910,00
11:19:31	243	8.850,00
11:21:28	1	8.870,00
11:22:28	257	8.830,00
11:23:38	338	8.820,00
11:24:15	39	8.830,00
11:24:21	22	8.820,00
11:25:43	1	8.780,00
11:28:53	5	8.760,00
11:28:53	417	8.730,00
11:29:26	60	8.710,00
11:32:38	1	8.770,00
11:32:56	2	8.730,00
11:32:56	98	8.720,00
11:32:59	170	8.780,00
11:33:43	59	8.770,00
11:35:11	9	8.780,00
11:41:29	4	8.770,00
11:42:11	3	8.740,00
11:42:29	3	8.750,00
11:42:34	55	8.740,00
11:44:49	385	8.750,00
11:47:48	8	8.720,00
11:47:48	362	8.700,00
11:47:48	41	8.690,00
11:48:46	5	8.750,00
11:50:57	7	8.700,00
11:51:44	8	8.690,00
11:51:47	2	8.730,00
11:51:58	50	8.690,00
11:52:02	2	8.730,00
11:54:13	46	8.700,00
11:54:19	28	8.650,00
11:59:16	233	8.660,00
12:02:01	1	8.700,00
12:02:13	64	8.660,00
12:05:40	546	8.700,00
12:08:15	45	8.690,00
12:08:16	1.614	8.700,00
12:08:54	39	8.710,00
12:15:52	76	8.750,00
12:17:15	1.039	8.740,00
12:22:53	248	8.720,00
12:23:40	6	8.710,00
12:23:40	27	8.700,00
12:25:50	8	8.710,00
12:25:53	67	8.700,00
12:26:34	17	8.740,00
12:29:31	66	8.720,00
12:35:10	5	8.690,00
12:41:12	11	8.720,00
12:43:01	1	8.710,00
12:43:58	136	8.690,00
12:49:22	11	8.670,00
12:49:51	1	8.690,00
12:51:09	103	8.660,00
12:51:09	66	8.650,00
12:51:24	240	8.690,00
12:54:36	1	8.670,00
12:57:33	153	8.690,00
12:59:23	13	8.710,00
12:59:30	538	8.720,00
13:00:32	6	8.750,00
13:01:13	1	8.760,00
13:01:28	2	8.750,00
13:02:13	26	8.740,00
13:04:29	1	8.710,00
13:04:41	9	8.730,00
13:05:00	122	8.700,00
13:09:24	1	8.740,00
13:09:27	300	8.750,00
13:09:27	178	8.760,00
13:09:36	9	8.740,00
13:09:54	11	8.730,00
13:10:14	5	8.720,00
13:11:04	47	8.730,00
13:14:10	20	8.710,00
13:14:40	54	8.690,00
13:15:24	1	8.670,00
13:15:49	1	8.660,00
13:17:59	4	8.710,00
13:18:15	106	8.670,00
13:20:36	10	8.680,00
13:20:57	1	8.690,00
13:21:38	9	8.670,00
13:21:56	1	8.660,00
13:21:56	82	8.650,00
13:22:08	2	8.670,00
13:22:53	683	8.650,00
13:25:11	7	8.620,00
13:27:15	105	8.610,00
13:27:24	22	8.660,00
13:31:29	1	8.610,00
13:32:02	11	8.650,00
13:33:57	10	8.610,00
13:33:57	74	8.620,00
13:34:36	381	8.610,00
13:38:32	1	8.600,00
13:39:47	54	8.580,00
13:40:38	1	8.600,00
13:41:07	26	8.560,00
13:47:24	120	8.600,00
13:49:22	3	8.610,00
13:52:30	1.500	8.550,00
13:52:31	86	8.600,00
13:54:50	1	8.590,00
13:55:56	5	8.550,00
13:57:03	58	8.600,00
13:57:34	28	8.610,00
13:59:15	6	8.580,00
13:59:15	3	8.570,00
14:01:51	1	8.590,00
14:02:17	13	8.550,00
14:06:48	1	8.580,00
14:07:01	9	8.560,00
14:07:23	3	8.590,00
14:09:19	100	8.560,00
14:17:21	47	8.550,00
14:17:32	10	8.570,00
14:17:46	13	8.550,00
14:17:46	27	8.530,00
14:19:14	5	8.570,00
14:19:37	75	8.540,00
14:21:22	11	8.550,00
14:22:30	1	8.530,00
14:24:04	2	8.560,00
14:25:09	5	8.520,00
14:25:42	3	8.540,00
14:26:29	16	8.520,00
14:28:19	99	8.560,00
14:29:27	40	8.530,00
14:30:19	349	8.520,00
14:30:19	59	8.510,00
14:36:18	1	8.550,00
14:37:25	1	8.620,00
14:38:26	1	8.580,00
14:38:27	1	8.590,00
14:38:55	28	8.580,00
14:44:12	116	8.590,00
14:49:48	29	8.610,00
14:53:04	117	8.620,00
14:57:04	623	8.600,00
14:58:09	400	8.640,00
14:59:00	19	8.650,00
15:01:37	1	8.640,00
15:02:22	3	8.630,00
15:04:27	30	8.650,00
15:07:04	5	8.640,00
15:07:07	2	8.650,00
15:08:50	87	8.620,00
15:09:41	10	8.630,00
15:09:52	131	8.620,00
15:12:10	1	8.600,00
15:12:39	2	8.610,00
15:13:49	74	8.630,00
15:14:51	10	8.610,00
15:18:28	27	8.590,00
15:18:49	17	8.620,00
15:19:18	20	8.590,00
15:19:57	46	8.620,00
15:20:26	1	8.590,00
15:21:30	6	8.620,00
15:22:56	70	8.590,00
15:26:50	232	8.610,00
15:27:47	123	8.580,00
15:28:46	1	8.600,00
15:31:07	67	8.590,00
15:31:18	189	8.580,00
15:32:19	4	8.570,00
15:36:54	2	8.590,00
15:38:39	83	8.580,00
15:41:29	139	8.570,00
15:42:12	70	8.560,00
15:44:24	14	8.550,00
15:44:29	93	8.560,00
15:44:46	25	8.550,00
15:47:12	285	8.570,00
15:54:37	7	8.550,00
15:57:07	9	8.560,00
15:58:37	316	8.550,00
16:01:22	1	8.590,00
16:01:37	73	8.580,00
16:03:01	34	8.550,00
16:04:34	155	8.560,00
16:04:49	52	8.550,00
16:05:02	1	8.560,00
16:05:29	24	8.540,00
16:07:47	50	8.550,00
16:09:15	27	8.540,00
16:11:31	1	8.570,00
16:12:40	29	8.540,00
16:15:43	3	8.560,00
16:15:53	2	8.540,00
16:16:16	17	8.560,00
16:16:25	5	8.540,00
16:19:09	3	8.560,00
16:20:57	1	8.550,00
16:21:06	6	8.560,00
16:25:47	1	8.570,00
16:28:23	2	8.560,00
16:28:30	6	8.540,00
16:29:53	3	8.570,00
16:30:20	35	8.550,00
16:30:57	64	8.540,00
16:32:12	5	8.550,00
16:32:38	57	8.530,00
16:33:00	1	8.540,00
16:33:02	12	8.520,00
16:33:14	6	8.530,00
16:33:36	3	8.540,00
16:35:38	17	8.520,00
16:37:11	5	8.540,00
16:38:00	60	8.530,00
16:38:03	159	8.540,00
16:39:10	6	8.550,00
16:40:45	101	8.530,00
16:41:01	488	8.550,00
16:41:59	4	8.530,00
16:42:49	24	8.550,00
16:42:56	311	8.530,00
16:43:15	13	8.540,00
16:43:19	85	8.530,00
16:43:40	60	8.540,00
16:45:30	33	8.520,00
16:45:48	10	8.530,00
16:46:26	351	8.510,00
16:47:01	1	8.500,00
16:47:20	34	8.530,00
16:47:34	49	8.520,00
16:48:43	23	8.510,00
16:50:27	1	8.530,00
16:50:33	10	8.500,00
16:50:53	1	8.510,00
16:50:55	378	8.500,00
16:51:30	3	8.490,00
16:51:47	1	8.480,00
16:52:01	1	8.500,00
16:52:24	29	8.480,00
16:52:44	321	8.500,00
16:57:29	800	8.530,00
16:59:23	12	8.610,00
	P. Cierre	8.520,00
	22.464	8.652,114
	Inm.	c/a: 9.020,00
11:51:47	2	8.750,00
11:53:04	20	8.650,00
11:57:49	2	8.750,00
11:57:49	8	8.850,00
11:58:44	33	8.650,00
12:15:27	16	8.830,00
12:17:06	14	8.710,00
12:30:15	2	8.700,00
12:32:25	170	8.710,00
12:48:35	3	8.650,00
13:06:58	10	8.740,00
13:06:58	10	8.750,00
13:06:58	4	8.830,00
13:22:08	2	8.690,00
13:25:23	100	8.650,00
13:37:43	2	8.590,00
13:48:06	6	8.800,00
14:04:02	4	8.520,00
14:07:23	3	8.600,00
14:19:14	1	8.580,00
14:19:14	4	8.770,00
14:55:17	3	8.550,00
14:57:04	623	8.570,00
15:10:46	47	8.630,00
15:44:29	6	8.570,00
16:00:26	5	8.560,00
16:00:26	2	8.550,00
16:04:41	100	8.570,00
16:17:44	5	8.500,00
16:21:10	1	8.570,00
	P. Cierre	8.510,00
	1.208	8.615,397

---

n NUD

	24hs.	c/a: 7,54
11:21:31	1	7,67
11:21:31	39	7,68
11:30:04	23	7,67
11:30:04	29	7,68
14:06:36	1	7,30
14:18:29	17	7,20
15:21:25	68	7,23
15:22:01	1	7,30
15:29:32	67	7,21
15:52:17	1	7,28
15:56:18	9	7,20
16:03:24	18	7,12
16:30:39	3	7,22
16:47:11	49	7,13
16:57:52	414	7,23
	P. Cierre	7,23
	740	7,274
	Inm.	c/a: 7,54
12:28:27	10	7,55
12:28:27	7	7,56
	P. Cierre	7,55
	17	7,554

---

n NUE

	24hs.	c/a: 11.400,00
11:21:58	1	11.500,00
11:39:10	120	11.525,00
12:09:28	21	11.550,00
12:16:23	6	11.600,00
12:32:07	10	11.650,00
12:37:18	54	11.600,00
13:09:12	6	11.650,00
13:09:12	194	11.675,00
13:30:18	40	11.650,00
13:52:30	11	11.600,00
14:08:42	20	11.525,00
14:26:05	6	11.550,00
14:30:57	4	11.575,00
14:46:36	18	11.600,00
15:11:14	28	11.525,00
16:42:28	3	11.575,00
	P. Cierre	11.575,00
	542	11.605,766

---

n NVDA

	24hs.	c/a: 6.300,00
11:00:29	2.676	6.450,00
11:00:29	120	6.440,00
11:00:47	3	6.430,00
11:00:48	273	6.450,00
11:00:54	163	6.460,00
11:00:59	20	6.430,00
11:01:04	84	6.460,00
11:01:05	174	6.440,00
11:01:12	61	6.470,00
11:01:30	2	6.440,00
11:01:47	68	6.460,00
11:02:06	2.532	6.470,00
11:02:21	5	6.460,00
11:02:23	3	6.490,00
11:02:26	1	6.460,00
11:02:49	22	6.490,00
11:02:50	25	6.460,00
11:03:13	53	6.490,00
11:03:14	8	6.470,00
11:03:15	3	6.490,00
11:03:15	25	6.470,00
11:03:18	3	6.490,00
11:03:18	17	6.470,00
11:03:18	15	6.490,00
11:03:18	9	6.470,00
11:03:18	1	6.490,00
11:03:18	5	6.470,00
11:03:18	7	6.490,00
11:03:18	6	6.470,00
11:03:19	5	6.490,00
11:03:19	28	6.470,00
11:03:19	4	6.490,00
11:03:19	15	6.470,00
11:03:19	76	6.490,00
11:03:19	13	6.470,00
11:03:20	341	6.490,00
11:03:32	300	6.470,00
11:03:34	79	6.490,00
11:03:46	1	6.470,00
11:03:49	15	6.480,00
11:03:50	5	6.470,00
11:03:51	7	6.490,00
11:03:54	24	6.470,00
11:03:58	1	6.490,00
11:03:59	13	6.470,00
11:04:01	291	6.480,00
11:04:03	18	6.470,00
11:04:04	36	6.480,00
11:04:08	1	6.470,00
11:04:11	10	6.480,00
11:04:11	53	6.470,00
11:04:11	121	6.490,00
11:04:34	57	6.500,00
11:04:36	1	6.480,00
11:04:39	69	6.500,00
11:04:45	99	6.480,00
11:04:45	61	6.470,00
11:04:47	4	6.490,00
11:04:47	1.250	6.470,00
11:05:10	7.983	6.480,00
11:05:36	18	6.490,00
11:05:37	132	6.480,00
11:06:05	1	6.490,00
11:06:18	2.015	6.480,00
11:06:25	55	6.470,00
11:06:36	2.000	6.480,00
11:06:45	47	6.470,00
11:06:47	8	6.450,00
11:06:50	146	6.460,00
11:07:16	1	6.470,00
11:07:34	2	6.450,00
11:07:35	386	6.470,00
11:07:35	1.614	6.480,00
11:07:40	100	6.450,00
11:07:43	2	6.470,00
11:07:49	53	6.450,00
11:08:20	42	6.460,00
11:08:38	1	6.440,00
11:08:49	2	6.460,00
11:09:12	2.679	6.450,00
11:10:02	10	6.470,00
11:10:12	7	6.440,00
11:10:14	90	6.470,00
11:10:31	38	6.450,00
11:10:37	21	6.460,00
11:10:51	1	6.440,00
11:10:52	21	6.460,00
11:11:00	20	6.440,00
11:11:24	47	6.460,00
11:11:46	5	6.440,00
11:11:51	35	6.460,00
11:12:12	225	6.440,00
11:12:54	15	6.460,00
11:13:10	11	6.440,00
11:13:38	7	6.460,00
11:13:40	38	6.440,00
11:13:48	7	6.460,00
11:14:02	73	6.440,00
11:14:12	1	6.460,00
11:14:32	272	6.440,00
11:14:40	111	6.460,00
11:14:45	20	6.440,00
11:14:48	177	6.450,00
11:14:51	6	6.440,00
11:14:52	32	6.430,00
11:14:52	44	6.440,00
11:15:12	8	6.460,00
11:15:13	18	6.440,00
11:15:40	100	6.450,00

VOLVER AL INICIO

11:16:00	31	6.460,00
11:16:00	100	6.450,00
11:16:01	105	6.460,00
11:16:10	5	6.440,00
11:16:12	1.193	6.460,00
11:16:22	10	6.450,00
11:16:22	3	6.460,00
11:16:27	1	6.450,00
11:16:39	77	6.460,00
11:16:47	150	6.450,00
11:16:48	127	6.460,00
11:16:52	3	6.450,00
11:17:01	1	6.470,00
11:17:03	7	6.450,00
11:17:16	5	6.460,00
11:17:22	3	6.440,00
11:17:24	4	6.450,00
11:17:25	171	6.440,00
11:17:34	486	6.450,00
11:18:28	35	6.470,00
11:18:29	6	6.450,00
11:18:47	778	6.470,00
11:18:59	5	6.460,00
11:18:59	16	6.450,00
11:19:07	17	6.460,00
11:19:11	1	6.450,00
11:19:18	15	6.480,00
11:19:19	6	6.450,00
11:19:26	251	6.470,00
11:19:54	105	6.450,00
11:20:10	192	6.470,00
11:20:18	4	6.450,00
11:20:19	146	6.470,00
11:20:40	1	6.450,00
11:20:49	2.201	6.470,00
11:20:50	128	6.450,00
11:20:52	2	6.470,00
11:20:58	20	6.450,00
11:21:07	779	6.470,00
11:21:39	140	6.450,00
11:21:59	256	6.440,00
11:22:07	51	6.460,00
11:22:12	37	6.440,00
11:22:35	23	6.450,00
11:22:41	74	6.440,00
11:22:48	16	6.450,00
11:23:01	41	6.440,00
11:23:07	320	6.450,00
11:23:09	45	6.440,00
11:23:19	1	6.450,00
11:23:25	3	6.440,00
11:23:27	435	6.450,00
11:23:53	32	6.440,00
11:23:53	1	6.450,00
11:23:59	40	6.440,00
11:24:00	4	6.450,00
11:24:20	1	6.460,00
11:24:20	58	6.440,00
11:24:23	61	6.460,00
11:24:37	100	6.440,00
11:24:39	87	6.450,00
11:24:50	20	6.430,00
11:24:50	225	6.450,00
11:24:50	689	6.460,00
11:24:50	50	6.430,00
11:24:55	7	6.460,00
11:25:00	32	6.430,00
11:25:10	31	6.450,00
11:25:20	4	6.460,00
11:25:29	10	6.440,00
11:25:37	1	6.460,00
11:25:39	1.639	6.440,00
11:25:43	26	6.430,00
11:25:43	15	6.460,00
11:25:48	34	6.440,00
11:25:57	4	6.450,00
11:26:06	10	6.430,00
11:26:06	16	6.450,00
11:26:16	148	6.430,00
11:26:16	56	6.420,00
11:26:36	23	6.450,00
11:26:41	78	6.420,00
11:26:41	71	6.450,00
11:26:53	18	6.420,00
11:26:58	43	6.450,00
11:27:04	10	6.430,00
11:27:09	437	6.440,00
11:27:13	5	6.430,00
11:27:13	308	6.440,00
11:27:18	217	6.430,00
11:27:28	1.121	6.440,00
11:27:38	2	6.430,00
11:27:39	9	6.440,00
11:27:40	3	6.430,00
11:27:44	1	6.440,00
11:27:50	10	6.430,00
11:27:53	168	6.440,00
11:27:54	4	6.430,00
11:27:58	3	6.440,00
11:27:59	14	6.430,00
11:28:05	506	6.440,00
11:28:28	60	6.420,00
11:28:32	5	6.440,00
11:28:37	73	6.410,00
11:28:50	1	6.400,00
11:28:50	22	6.440,00
11:28:59	1	6.430,00
11:29:05	3	6.420,00
11:29:08	1	6.410,00
11:29:08	47	6.400,00
11:29:10	479	6.410,00
11:29:23	41	6.420,00
11:29:29	17	6.400,00
11:29:40	2	6.420,00
11:29:40	6	6.400,00
11:29:56	1.127	6.410,00
11:30:00	200	6.400,00
11:30:15	200	6.410,00
11:30:31	80	6.400,00
11:30:32	2	6.410,00
11:30:32	66	6.420,00
11:30:39	1	6.430,00
11:30:45	233	6.400,00
11:31:05	46	6.410,00
11:31:16	13	6.390,00
11:31:26	12	6.400,00
11:31:39	633	6.390,00
11:32:03	78	6.400,00
11:32:11	3	6.410,00
11:32:32	637	6.390,00
11:32:35	101	6.400,00
11:33:00	17	6.390,00
11:33:05	22	6.400,00
11:33:12	9	6.380,00
11:33:18	4	6.400,00
11:33:43	2	6.370,00
11:33:47	686	6.390,00
11:34:15	80	6.380,00
11:34:21	239	6.390,00
11:34:44	5	6.370,00
11:34:45	4	6.390,00
11:34:57	100	6.370,00
11:35:06	15	6.390,00
11:35:12	6	6.370,00
11:35:12	806	6.390,00
11:35:14	63	6.370,00
11:35:15	1.175	6.390,00
11:35:37	130	6.380,00
11:35:46	14	6.400,00
11:35:46	1	6.390,00
11:35:48	560	6.400,00
11:36:02	8	6.390,00
11:36:06	171	6.400,00
11:36:24	1	6.390,00
11:36:28	1.426	6.400,00
11:36:34	10	6.410,00
11:36:47	24	6.390,00
11:36:52	10	6.400,00
11:36:52	46	6.410,00
11:36:55	33	6.390,00
11:37:12	748	6.410,00
11:37:13	2.635	6.400,00
11:37:22	2.201	6.390,00
11:37:30	31	6.400,00
11:37:30	1.346	6.410,00
11:37:30	2	6.420,00
11:37:33	45	6.400,00
11:37:39	66	6.420,00
11:37:43	10	6.400,00
11:37:55	2	6.410,00
11:38:01	5	6.420,00
11:38:13	10	6.400,00
11:38:13	14	6.420,00
11:38:23	30	6.400,00
11:38:25	6	6.420,00
11:38:32	140	6.400,00
11:38:43	2	6.420,00
11:38:55	545	6.400,00
11:39:19	1	6.420,00
11:39:19	5.000	6.400,00
11:39:29	5	6.420,00
11:39:32	46	6.410,00
11:39:32	140	6.400,00
11:39:33	20	6.410,00
11:39:34	165	6.390,00
11:40:02	20	6.400,00
11:40:02	264	6.410,00
11:40:06	8	6.390,00
11:40:10	1	6.410,00
11:40:10	7	6.390,00
11:40:13	4	6.410,00
11:40:16	456	6.390,00
11:40:29	1.045	6.400,00
11:41:24	156	6.390,00
11:41:27	168	6.400,00
11:41:42	1.706	6.390,00
11:42:02	2	6.380,00
11:42:08	3	6.400,00
11:42:16	14	6.390,00
11:42:24	19	6.400,00
11:42:38	65	6.390,00
11:43:02	5	6.400,00
11:43:08	2	6.390,00
11:43:11	13	6.400,00
11:43:23	1	6.390,00
11:43:26	171	6.400,00
11:43:48	18	6.390,00
11:43:53	45	6.380,00
11:44:29	20	6.390,00
11:44:29	134	6.400,00
11:44:30	3	6.390,00
11:44:32	198	6.400,00
11:44:43	1	6.380,00
11:44:47	1	6.400,00
11:45:09	31	6.390,00
11:45:11	10	6.400,00
11:45:12	397	6.380,00
11:45:24	31	6.390,00
11:45:34	1	6.400,00
11:45:45	1	6.380,00
11:45:51	2	6.400,00
11:45:54	143	6.380,00
11:46:20	60	6.390,00
11:46:23	1	6.400,00
11:46:25	3	6.380,00
11:46:28	60	6.400,00
11:46:44	1	6.380,00
11:46:47	1	6.400,00
11:46:48	31	6.390,00
11:46:51	2	6.400,00
11:46:59	43	6.380,00
11:46:59	155	6.390,00
11:47:27	13	6.370,00
11:47:33	19	6.390,00
11:47:57	20	6.380,00
11:47:58	520	6.370,00
11:48:07	209	6.360,00
11:48:10	3	6.370,00
11:48:13	27	6.350,00
11:48:13	60	6.340,00
11:48:24	70	6.370,00
11:48:31	60	6.360,00
11:48:36	270	6.350,00
11:48:44	10	6.370,00
11:48:55	5	6.350,00
11:49:04	300	6.370,00
11:49:07	73	6.350,00
11:49:14	77	6.370,00
11:49:17	10	6.350,00
11:49:17	10	6.370,00
11:49:19	16	6.350,00
11:49:43	14	6.360,00
11:49:55	25	6.370,00
11:50:09	2	6.360,00
11:50:09	4	6.350,00
11:50:09	2	6.360,00
11:50:14	1	6.350,00
11:50:19	57	6.370,00
11:50:25	47	6.360,00
11:50:38	10	6.350,00
11:50:40	21	6.370,00
11:50:43	1	6.360,00
11:50:44	52	6.370,00
11:50:52	200	6.360,00
11:50:52	11	6.370,00
11:50:59	476	6.360,00
11:51:02	1	6.370,00
11:51:04	1	6.350,00
11:51:06	12	6.370,00
11:51:07	2	6.360,00
11:51:07	80	6.350,00
11:51:18	65	6.370,00
11:51:48	115	6.350,00
11:51:48	285	6.340,00
11:51:54	24	6.360,00
11:52:15	380	6.340,00
11:52:19	1	6.350,00
11:52:19	190	6.340,00
11:52:19	336	6.330,00
11:52:22	513	6.340,00
11:52:30	24	6.330,00
11:52:37	15	6.340,00
11:52:41	3	6.320,00
11:52:51	192	6.340,00
11:52:57	2	6.320,00
11:53:05	192	6.330,00
11:53:08	3	6.340,00
11:53:19	27	6.330,00
11:53:25	955	6.320,00
11:53:34	44	6.330,00
11:53:41	8	6.310,00
11:53:52	1	6.320,00
11:53:56	12	6.300,00
11:54:02	2.111	6.310,00
11:54:04	4	6.320,00
11:54:06	9	6.300,00
11:54:08	10	6.310,00
11:54:17	307	6.300,00
11:54:18	500	6.310,00
11:54:41	4	6.300,00
11:54:42	156	6.320,00
11:55:09	249	6.300,00
11:55:17	9	6.310,00
11:55:23	13	6.280,00
11:55:32	5	6.290,00
11:55:41	170	6.280,00
11:55:47	14	6.270,00
11:55:47	128	6.260,00
11:56:00	7	6.280,00
11:56:05	4	6.260,00
11:56:08	92	6.280,00
11:56:11	1.862	6.270,00
11:56:16	1.131	6.280,00
11:56:46	10	6.300,00
11:56:53	33	6.280,00
11:57:06	9	6.300,00
11:57:11	71	6.280,00
11:57:17	18	6.300,00
11:57:21	8	6.280,00
11:57:27	9	6.300,00
11:57:29	13	6.280,00
11:57:31	52	6.300,00
11:57:38	198	6.280,00
11:57:48	481	6.290,00
11:57:57	34	6.270,00
11:57:57	15	6.290,00
11:58:04	122	6.270,00
11:58:28	897	6.260,00
11:58:36	9	6.280,00
11:58:37	442	6.260,00
11:58:42	1	6.280,00
11:58:44	41	6.270,00
11:58:46	787	6.280,00
11:59:06	1	6.290,00
11:59:06	190	6.280,00
11:59:18	54	6.270,00
11:59:36	1	6.290,00
11:59:42	380	6.270,00
11:59:48	24	6.290,00
12:00:03	39	6.260,00
12:00:03	9	6.290,00
12:00:06	5	6.270,00
12:00:07	240	6.260,00
12:00:07	118	6.280,00
12:00:21	10	6.260,00
12:00:23	13	6.280,00
12:00:25	37	6.260,00
12:00:29	1.144	6.270,00
12:00:52	164	6.250,00
12:01:14	50	6.240,00
12:01:15	134	6.270,00
12:01:25	30	6.260,00
12:01:26	13	6.240,00
12:01:43	1.445	6.230,00
12:01:45	633	6.250,00
12:01:58	9	6.260,00
12:01:58	42	6.240,00
12:02:04	1	6.260,00
12:02:04	6	6.270,00
12:02:07	109	6.240,00
12:02:11	10	6.250,00
12:02:13	9	6.240,00
12:02:18	10	6.260,00
12:02:19	4	6.250,00
12:02:19	9	6.260,00
12:02:26	238	6.250,00
12:02:35	8	6.260,00
12:02:37	12	6.270,00
12:02:53	131	6.260,00
12:03:03	1	6.290,00
12:03:04	5	6.280,00
12:03:07	9	6.290,00
12:03:12	687	6.270,00
12:03:12	3	6.280,00
12:03:14	121	6.270,00
12:03:19	11	6.290,00
12:03:23	5	6.270,00
12:03:25	122	6.260,00
12:03:37	20	6.280,00
12:03:39	20	6.290,00
12:03:43	11	6.280,00
12:03:45	1.078	6.290,00
12:03:50	171	6.280,00
12:03:53	15	6.290,00
12:03:56	6	6.280,00
12:04:01	275	6.290,00
12:04:04	2.207	6.300,00
12:04:14	14	6.310,00
12:04:14	53	6.320,00
12:04:22	126	6.300,00
12:04:39	31	6.310,00
12:04:41	9	6.320,00
12:04:41	6.098	6.310,00
12:04:56	809	6.330,00
12:05:01	10	6.310,00
12:05:06	2	6.330,00
12:05:07	16	6.310,00
12:05:21	491	6.320,00
12:05:40	70	6.330,00
12:05:47	18	6.340,00
12:06:02	70	6.320,00
12:06:12	47	6.340,00
12:06:21	35	6.330,00
12:06:26	760	6.340,00
12:06:30	42	6.320,00
12:06:50	15	6.340,00
12:06:50	34	6.330,00
12:06:57	482	6.340,00
12:07:04	33	6.330,00
12:07:07	5	6.320,00
12:07:09	212	6.330,00
12:07:21	4.416	6.340,00
12:07:27	2	6.330,00
12:07:28	468	6.340,00
12:07:32	122	6.330,00
12:07:40	1	6.320,00
12:08:10	10	6.330,00
12:08:10	129	6.340,00
12:08:18	8	6.330,00
12:08:18	3.862	6.340,00
12:09:02	82	6.350,00
12:09:13	5	6.330,00
12:09:13	4	6.350,00
12:09:41	95	6.330,00
12:09:42	40	6.340,00
12:09:43	8	6.350,00
12:09:45	148	6.340,00
12:09:49	7	6.350,00
12:09:50	221	6.340,00
12:10:04	15	6.330,00
12:10:06	4	6.350,00
12:10:17	557	6.330,00
12:10:25	2	6.340,00
12:10:33	3	6.330,00
12:10:33	2	6.340,00
12:10:41	99	6.320,00
12:10:48	2	6.340,00
12:11:06	531	6.320,00
12:11:13	84	6.330,00
12:11:33	290	6.310,00
12:11:33	39	6.320,00
12:11:37	81	6.330,00
12:11:56	23	6.320,00
12:12:08	5.000	6.300,00
12:12:10	93	6.320,00
12:12:34	2	6.330,00
12:12:41	71	6.310,00
12:12:48	10	6.320,00
12:12:56	53	6.310,00
12:13:07	590	6.320,00
12:13:09	47	6.300,00
12:13:22	19	6.320,00
12:13:40	1	6.310,00
12:13:46	17	6.320,00
12:13:49	110	6.310,00
12:14:04	70	6.300,00
12:14:10	1	6.320,00
12:14:11	50	6.300,00
12:14:13	90	6.320,00
12:14:17	31	6.310,00
12:14:41	1	6.320,00
12:14:53	5	6.330,00
12:14:53	2	6.320,00
12:15:04	4.194	6.330,00
12:15:32	513	6.340,00
12:15:59	10	6.320,00
12:16:04	2	6.340,00
12:16:08	1.002	6.330,00
12:16:17	29	6.340,00
12:16:23	3	6.320,00
12:16:27	692	6.340,00
12:16:56	20	6.330,00
12:16:58	552	6.340,00
12:17:08	2.144	6.330,00
12:17:09	2.000	6.340,00
12:17:11	10	6.350,00
12:17:12	347	6.340,00
12:17:56	122	6.330,00
12:18:29	343	6.320,00
12:18:37	121	6.310,00
12:18:38	250	6.320,00
12:18:43	152	6.310,00
12:18:48	144	6.320,00
12:18:51	8	6.300,00
12:19:06	6	6.320,00
12:19:23	192	6.310,00
12:19:24	411	6.300,00
12:19:33	141	6.290,00
12:19:34	1.844	6.300,00
12:19:40	193	6.310,00
12:19:50	4.298	6.300,00
12:20:26	3	6.310,00
12:20:27	85	6.300,00
12:20:51	141	6.320,00
12:21:11	66	6.310,00
12:21:20	10	6.300,00
12:21:31	344	6.310,00
12:21:33	3	6.300,00
12:21:35	9	6.310,00
12:21:42	10	6.300,00
12:22:00	502	6.330,00
12:22:18	365	6.320,00
12:22:27	60	6.330,00
12:23:20	17	6.310,00
12:23:27	1	6.330,00
12:23:31	5	6.310,00
12:23:34	7	6.330,00
12:24:13	64	6.310,00
12:24:14	23	6.330,00
12:24:14	40	6.310,00
12:24:32	167	6.300,00
12:25:13	11	6.320,00
12:25:15	15	6.300,00
12:25:19	50	6.310,00
12:25:21	7	6.320,00
12:25:22	21	6.300,00
12:25:50	32	6.310,00
12:25:55	50	6.300,00
12:26:01	48	6.310,00
12:26:02	5	6.300,00
12:26:04	283	6.310,00
12:26:25	10	6.330,00
12:26:40	25	6.310,00
12:26:49	63	6.330,00
12:26:58	43	6.340,00
12:27:12	21	6.310,00
12:27:18	39	6.340,00
12:27:22	120	6.330,00
12:27:44	7	6.310,00
12:27:46	32	6.330,00
12:27:50	4	6.320,00
12:27:55	8	6.340,00
12:27:56	105	6.320,00
12:28:20	6	6.340,00
12:29:02	140	6.330,00
12:29:08	1	6.340,00
12:29:32	33	6.320,00
12:29:41	34	6.340,00
12:30:38	9	6.330,00
12:30:43	9	6.340,00
12:30:44	15	6.330,00
12:30:47	43	6.340,00
12:31:17	120	6.320,00
12:31:27	4	6.340,00
12:31:43	3	6.320,00
12:31:52	71	6.340,00
12:31:55	4	6.320,00
12:32:04	853	6.330,00
12:32:21	1	6.340,00
12:32:23	31	6.330,00
12:32:25	4	6.340,00
12:32:25	31	6.330,00
12:32:25	15	6.340,00
12:32:30	93	6.330,00
12:32:38	92	6.340,00
12:32:39	440	6.350,00
12:32:40	8	6.340,00
12:32:40	23	6.330,00
12:32:48	1	6.350,00
12:33:05	159	6.330,00
12:33:27	3	6.350,00
12:33:48	30	6.340,00
12:33:48	9	6.350,00
12:35:05	5	6.330,00
12:35:05	400	6.320,00
12:36:04	2	6.350,00
12:36:04	21	6.330,00
12:36:15	2	6.350,00
12:36:40	5.979	6.330,00
12:36:43	5	6.340,00
12:36:49	10	6.320,00
12:36:49	2	6.340,00
12:37:04	134	6.320,00
12:37:15	31	6.340,00
12:37:17	8	6.320,00
12:37:25	17	6.340,00
12:37:40	267	6.320,00
12:38:10	189	6.310,00
12:38:27	1	6.330,00
12:38:28	2	6.310,00
12:38:30	3	6.330,00
12:38:56	1	6.310,00
12:38:56	192	6.330,00
12:39:15	2	6.310,00
12:39:21	380	6.330,00
12:40:20	38	6.310,00
12:40:45	78	6.330,00
12:40:59	80	6.320,00
12:41:08	49	6.310,00
12:41:14	2	6.330,00
12:41:41	2	6.320,00
12:41:56	5	6.330,00
12:42:00	134	6.310,00
12:42:05	18	6.330,00
12:42:11	251	6.310,00
12:42:35	3	6.330,00
12:42:55	425	6.320,00
12:42:59	11	6.340,00
12:42:59	5	6.320,00
12:43:21	954	6.330,00
12:43:36	1	6.340,00
12:43:48	100	6.320,00
12:43:52	144	6.330,00
12:43:59	2	6.320,00
12:44:03	27	6.330,00
12:44:12	417	6.340,00
12:45:06	2.199	6.330,00
12:45:17	11	6.340,00
12:45:24	48	6.350,00
12:45:50	156	6.330,00
12:45:53	720	6.350,00
12:46:09	54	6.340,00
12:46:13	276	6.350,00
12:46:18	20	6.340,00
12:46:36	3	6.330,00
12:46:39	1.133	6.350,00
12:46:53	28	6.330,00
12:47:13	408	6.350,00
12:47:26	11	6.340,00
12:47:31	27	6.350,00

VOLVER AL INICIO

12:47:37	78	6.360,00
12:47:37	17	6.350,00
12:47:49	73	6.340,00
12:47:55	6	6.350,00
12:48:06	50	6.340,00
12:49:52	2	6.360,00
12:49:55	22	6.340,00
12:50:53	6	6.360,00
12:51:00	15	6.340,00
12:51:24	1	6.330,00
12:51:30	7	6.350,00
12:51:43	50	6.340,00
12:51:43	1	6.330,00
12:52:19	15	6.350,00
12:52:26	4	6.330,00
12:52:38	51	6.340,00
12:53:56	157	6.350,00
12:53:59	12	6.340,00
12:54:30	2	6.360,00
12:54:37	114	6.340,00
12:54:59	29	6.360,00
12:56:07	1	6.350,00
12:56:07	126	6.360,00
12:56:34	10	6.340,00
12:56:40	186	6.350,00
12:56:54	1	6.370,00
12:56:59	146	6.340,00
12:57:04	73	6.350,00
12:57:09	68	6.370,00
12:57:10	36	6.350,00
12:58:07	2	6.370,00
12:58:14	227	6.350,00
12:58:50	1	6.360,00
12:58:53	5	6.350,00
12:59:10	478	6.360,00
12:59:12	1.615	6.370,00
13:00:04	24	6.380,00
13:00:12	9.654	6.370,00
13:00:15	8.807	6.380,00
13:00:32	9.892	6.370,00
13:00:43	36	6.360,00
13:01:06	4.400	6.370,00
13:01:53	12	6.360,00
13:02:03	23	6.370,00
13:02:07	262	6.360,00
13:02:14	9	6.370,00
13:02:21	100	6.350,00
13:02:38	3	6.370,00
13:03:05	75	6.350,00
13:04:00	81	6.340,00
13:04:01	51	6.360,00
13:04:54	7	6.340,00
13:05:08	1	6.360,00
13:05:28	318	6.340,00
13:05:32	315	6.350,00
13:06:12	20	6.360,00
13:06:24	93	6.340,00
13:06:38	3	6.360,00
13:06:58	29	6.340,00
13:07:04	4	6.360,00
13:07:16	61	6.340,00
13:07:29	71	6.360,00
13:07:39	149	6.350,00
13:07:41	1	6.360,00
13:07:44	2	6.340,00
13:08:11	15	6.360,00
13:08:29	10	6.350,00
13:09:18	145	6.340,00
13:09:24	1	6.350,00
13:09:33	53	6.330,00
13:10:03	14	6.350,00
13:10:18	140	6.340,00
13:10:19	153	6.330,00
13:10:32	66	6.320,00
13:10:43	23	6.340,00
13:11:01	250	6.320,00
13:11:18	15	6.340,00
13:11:30	202	6.320,00
13:11:47	13	6.330,00
13:11:53	824	6.320,00
13:12:31	5	6.310,00
13:12:31	103	6.320,00
13:12:50	307	6.310,00
13:13:07	2	6.330,00
13:13:45	794	6.320,00
13:15:24	495	6.330,00
13:15:31	4	6.320,00
13:15:31	77	6.340,00
13:15:57	34	6.330,00
13:16:07	3	6.340,00
13:16:12	584	6.330,00
13:16:25	10	6.310,00
13:16:39	7	6.320,00
13:16:40	292	6.310,00
13:17:06	2	6.330,00
13:17:08	4	6.310,00
13:17:27	38	6.330,00
13:17:44	148	6.310,00
13:18:02	3	6.320,00
13:18:03	205	6.310,00
13:18:41	1	6.320,00
13:18:45	50	6.310,00
13:18:56	121	6.320,00
13:19:05	150	6.310,00
13:19:35	4	6.320,00
13:19:53	316	6.310,00
13:20:05	56	6.320,00
13:20:05	689	6.310,00
13:20:54	1	6.320,00
13:21:03	8	6.310,00
13:21:27	15	6.320,00
13:21:29	1.641	6.300,00
13:21:48	1	6.310,00
13:21:52	1.815	6.300,00
13:22:27	48	6.310,00
13:22:27	7	6.290,00
13:22:39	20	6.300,00
13:23:03	565	6.290,00
13:23:23	58	6.300,00
13:23:47	1.713	6.290,00
13:23:53	287	6.300,00
13:23:57	104	6.290,00
13:24:06	432	6.300,00
13:24:06	21	6.290,00
13:24:06	302	6.300,00
13:24:12	2	6.310,00
13:24:12	6	6.320,00
13:24:42	2	6.310,00
13:25:00	16	6.320,00
13:25:10	18	6.310,00
13:25:10	128	6.300,00
13:25:19	13	6.320,00
13:25:21	240	6.310,00
13:25:23	360	6.320,00
13:25:46	3	6.300,00
13:25:52	316	6.320,00
13:26:22	119	6.310,00
13:27:07	234	6.300,00
13:27:14	40	6.310,00
13:27:16	3	6.300,00
13:27:16	24	6.320,00
13:27:46	11	6.300,00
13:28:55	81	6.310,00
13:29:08	33	6.300,00
13:29:41	111	6.310,00
13:29:47	8	6.300,00
13:30:49	3	6.320,00
13:31:04	68	6.300,00
13:32:05	3	6.320,00
13:32:08	30	6.310,00
13:32:20	2	6.300,00
13:32:25	1.526	6.320,00
13:33:04	40	6.300,00
13:33:08	69	6.320,00
13:33:08	399	6.330,00
13:33:14	49	6.320,00
13:33:30	55	6.300,00
13:33:34	72	6.320,00
13:34:17	48	6.300,00
13:34:30	1	6.320,00
13:34:43	380	6.300,00
13:34:46	25	6.320,00
13:34:54	50	6.300,00
13:34:54	234	6.320,00
13:35:02	8	6.300,00
13:35:25	3	6.320,00
13:35:52	74	6.310,00
13:36:30	15	6.320,00
13:36:30	17	6.290,00
13:36:35	40	6.310,00
13:37:06	7	6.320,00
13:37:24	4	6.290,00
13:37:49	1	6.300,00
13:38:22	78	6.320,00
13:38:31	669	6.300,00
13:38:58	86	6.320,00
13:40:19	85	6.300,00
13:41:01	39	6.310,00
13:42:40	10	6.290,00
13:42:47	9	6.310,00
13:42:52	36	6.290,00
13:43:14	261	6.310,00
13:43:42	27	6.290,00
13:44:09	3	6.300,00
13:44:14	90	6.310,00
13:44:58	36	6.300,00
13:44:59	1	6.320,00
13:45:18	2	6.300,00
13:45:30	9	6.320,00
13:45:45	80	6.300,00
13:45:48	27	6.320,00
13:46:45	27	6.300,00
13:46:49	62	6.320,00
13:47:06	464	6.300,00
13:47:15	9	6.320,00
13:47:33	1	6.300,00
13:47:36	4	6.320,00
13:47:48	1	6.300,00
13:48:09	23	6.320,00
13:48:39	2	6.300,00
13:48:46	9	6.320,00
13:48:48	20	6.300,00
13:48:58	10	6.320,00
13:49:00	16	6.300,00
13:49:01	33	6.320,00
13:49:19	2	6.300,00
13:49:26	35	6.320,00
13:50:31	1	6.300,00
13:50:40	11	6.320,00
13:51:10	188	6.300,00
13:51:10	239	6.290,00
13:51:16	19	6.320,00
13:51:16	194	6.290,00
13:51:40	19	6.320,00
13:51:59	20	6.300,00
13:52:16	9	6.320,00
13:52:35	1	6.300,00
13:52:53	88	6.310,00
13:53:54	1	6.290,00
13:54:05	12	6.310,00
13:54:14	3	6.300,00
13:54:14	515	6.290,00
13:54:32	42	6.310,00
13:55:08	7	6.290,00
13:55:09	155	6.300,00
13:55:26	20	6.310,00
13:56:00	3	6.290,00
13:56:02	9	6.310,00
13:56:18	30	6.290,00
13:56:21	9	6.310,00
13:56:28	10	6.290,00
13:57:12	156	6.300,00
13:57:40	2	6.280,00
13:57:51	87	6.300,00
13:57:59	39	6.280,00
13:58:06	109	6.300,00
13:58:36	999	6.280,00
13:58:51	116	6.300,00
13:59:07	1.388	6.280,00
13:59:12	3	6.300,00
13:59:12	93	6.310,00
13:59:21	1	6.280,00
13:59:21	2	6.310,00
13:59:26	156	6.280,00
13:59:36	78	6.310,00
13:59:36	347	6.280,00
13:59:47	283	6.310,00
14:00:44	5	6.290,00
14:00:57	23	6.300,00
14:01:00	102	6.290,00
14:01:10	20	6.280,00
14:01:13	19	6.300,00
14:01:46	85	6.280,00
14:02:13	78	6.290,00
14:02:17	170	6.270,00
14:02:20	201	6.280,00
14:02:22	2	6.270,00
14:02:24	423	6.280,00
14:02:37	18	6.290,00
14:03:00	6	6.270,00
14:03:02	1	6.290,00
14:03:06	19	6.270,00
14:03:11	351	6.280,00
14:03:13	171	6.290,00
14:04:09	3	6.270,00
14:04:17	1	6.290,00
14:04:25	1.487	6.280,00
14:04:39	198	6.290,00
14:05:08	4	6.280,00
14:05:14	60	6.290,00
14:05:31	17	6.280,00
14:05:58	4	6.270,00
14:05:59	8	6.290,00
14:06:20	98	6.270,00
14:06:22	5	6.280,00
14:06:22	62	6.270,00
14:06:23	2	6.260,00
14:06:26	3	6.280,00
14:06:28	11	6.270,00
14:06:36	32	6.280,00
14:06:39	91	6.260,00
14:06:57	8	6.270,00
14:07:11	494	6.280,00
14:07:23	9	6.290,00
14:07:26	141	6.270,00
14:07:39	80	6.260,00
14:07:44	9	6.280,00
14:07:49	192	6.270,00
14:07:49	520	6.260,00
14:07:52	470	6.270,00
14:08:02	129	6.280,00
14:08:13	102	6.260,00
14:08:18	9	6.280,00
14:08:18	38	6.260,00
14:08:20	78	6.280,00
14:08:33	9	6.290,00
14:08:37	192	6.280,00
14:08:39	83	6.260,00
14:08:48	58	6.290,00
14:09:30	2	6.260,00
14:09:45	9	6.280,00
14:09:48	125	6.270,00
14:10:09	10	6.280,00
14:10:45	9	6.290,00
14:10:55	36	6.270,00
14:11:47	8	6.290,00
14:11:54	50	6.270,00
14:12:01	18	6.290,00
14:12:22	225	6.270,00
14:12:33	150	6.290,00
14:12:37	350	6.270,00
14:12:39	10	6.280,00
14:12:57	1	6.290,00
14:13:03	311	6.280,00
14:13:18	73	6.270,00
14:13:18	23	6.260,00
14:13:54	100	6.270,00
14:14:01	39	6.280,00
14:14:39	219	6.270,00
14:14:49	92	6.280,00
14:16:15	409	6.260,00
14:16:16	18	6.280,00
14:16:50	9	6.270,00
14:16:52	214	6.260,00
14:16:52	2	6.250,00
14:17:09	262	6.270,00
14:17:47	192	6.250,00
14:17:51	200	6.270,00
14:18:49	3	6.250,00
14:19:07	2	6.270,00
14:19:19	1.077	6.250,00
14:19:43	1.210	6.240,00
14:20:10	58	6.230,00
14:20:14	608	6.240,00
14:20:15	81	6.230,00
14:20:32	9	6.240,00
14:20:42	64	6.230,00
14:20:48	9	6.240,00
14:20:48	1.254	6.230,00
14:20:51	45	6.240,00
14:21:10	34	6.230,00
14:21:27	9	6.250,00
14:21:39	443	6.230,00
14:21:51	9	6.250,00
14:21:54	48	6.240,00
14:21:57	10	6.230,00
14:22:06	9	6.250,00
14:22:07	6	6.230,00
14:22:12	41	6.250,00
14:22:36	1	6.240,00
14:22:44	482	6.250,00
14:22:48	64	6.240,00
14:22:57	9	6.270,00
14:22:59	295	6.240,00
14:23:10	200	6.270,00
14:23:12	49	6.240,00
14:23:18	18	6.270,00
14:23:42	30	6.240,00
14:23:48	18	6.260,00
14:24:18	55	6.240,00
14:24:21	23	6.260,00
14:24:29	2	6.240,00
14:24:33	10	6.260,00
14:24:39	13	6.240,00
14:24:42	14	6.260,00
14:24:48	7	6.240,00
14:24:50	31	6.260,00
14:24:57	22	6.240,00
14:25:27	4	6.260,00
14:25:42	3	6.240,00
14:25:57	36	6.260,00
14:26:42	299	6.240,00
14:27:15	44	6.250,00
14:27:24	24	6.260,00
14:27:36	18	6.250,00
14:28:13	9	6.270,00
14:28:17	82	6.250,00
14:28:18	25	6.270,00
14:28:36	4	6.250,00
14:28:38	25	6.260,00
14:28:49	40	6.270,00
14:28:56	32	6.260,00
14:28:58	7	6.270,00
14:28:58	50	6.260,00
14:29:13	14	6.280,00
14:29:39	2	6.270,00
14:29:43	11	6.280,00
14:29:49	25	6.260,00
14:29:53	58	6.280,00
14:30:40	5	6.260,00
14:30:40	9	6.280,00
14:30:43	188	6.260,00
14:31:10	9	6.280,00
14:31:15	226	6.260,00
14:31:28	9	6.280,00
14:31:28	58	6.270,00
14:31:36	4	6.260,00
14:31:37	2	6.280,00
14:31:40	14	6.260,00
14:31:43	1	6.280,00
14:31:45	17	6.270,00
14:31:49	16	6.260,00
14:31:49	29	6.280,00
14:33:04	32	6.260,00
14:33:19	9	6.280,00
14:33:20	20	6.270,00
14:33:36	302	6.260,00
14:33:40	18	6.280,00
14:34:37	160	6.260,00
14:35:58	9	6.280,00
14:36:07	2.185	6.260,00
14:36:13	10	6.280,00
14:36:31	1.013	6.260,00
14:36:54	19	6.280,00
14:36:59	11	6.260,00
14:37:07	9	6.280,00
14:37:20	15	6.270,00
14:37:33	27	6.280,00
14:37:36	1	6.270,00
14:37:39	13	6.290,00
14:37:43	2	6.280,00
14:38:05	96	6.270,00
14:38:24	14	6.260,00
14:38:26	97	6.270,00
14:38:26	13	6.280,00
14:38:28	27	6.270,00
14:38:28	109	6.260,00
14:38:38	18	6.270,00
14:38:38	59	6.260,00
14:38:39	1	6.270,00
14:38:44	64	6.260,00
14:38:50	10	6.270,00
14:38:50	234	6.260,00
14:38:56	2	6.270,00
14:39:02	30	6.260,00
14:39:25	2	6.290,00
14:39:32	7	6.270,00
14:39:32	15	6.260,00
14:39:35	101	6.270,00
14:40:35	9	6.280,00
14:40:35	125	6.270,00
14:40:50	1	6.280,00
14:40:50	17	6.290,00
14:41:20	101	6.270,00
14:41:26	9	6.290,00
14:41:41	9	6.280,00
14:41:41	696	6.290,00
14:42:23	10	6.280,00
14:42:24	192	6.290,00
14:42:29	1	6.280,00
14:42:35	192	6.290,00
14:42:37	1	6.280,00
14:42:39	384	6.290,00
14:42:49	1	6.280,00
14:42:51	126	6.290,00
14:43:02	3	6.300,00
14:43:04	63	6.290,00
14:43:17	9	6.300,00
14:43:22	6	6.290,00
14:43:32	12	6.300,00
14:43:49	46	6.290,00
14:43:50	18	6.300,00
14:44:08	91	6.290,00
14:44:11	1.402	6.300,00
14:44:47	25	6.290,00
14:45:04	735	6.300,00
14:45:24	15	6.290,00
14:45:25	144	6.300,00
14:45:53	566	6.290,00
14:46:56	57	6.280,00
14:47:04	49	6.290,00
14:47:16	197	6.300,00
14:47:26	15	6.290,00
14:47:45	131	6.300,00
14:48:07	2	6.310,00
14:48:25	318	6.290,00
14:48:41	16	6.310,00
14:49:05	1	6.290,00
14:49:08	13	6.310,00
14:49:20	12	6.290,00
14:49:43	2	6.310,00
14:49:58	35	6.290,00
14:50:46	33	6.280,00
14:50:48	24	6.310,00
14:50:54	18	6.290,00
14:52:19	1	6.300,00
14:52:21	305	6.290,00
14:52:50	3	6.300,00
14:52:58	5	6.290,00
14:53:00	128	6.300,00
14:54:45	4	6.310,00
14:54:49	101	6.300,00
14:55:19	33	6.310,00
14:55:33	8	6.300,00
14:55:43	48	6.310,00
14:55:54	4	6.300,00
14:55:54	11	6.310,00
14:56:13	4	6.300,00
14:56:26	8	6.310,00
14:56:46	82	6.300,00
14:57:00	97	6.320,00
14:57:35	27	6.300,00
14:58:03	39	6.320,00
14:58:39	2	6.300,00
14:58:55	19	6.320,00
14:59:04	3	6.300,00
14:59:04	7	6.290,00
14:59:27	44	6.300,00
15:00:25	29	6.320,00
15:00:36	10	6.300,00
15:00:40	38	6.320,00
15:01:10	3	6.300,00
15:01:22	40	6.320,00
15:01:55	6	6.300,00
15:02:07	19	6.310,00
15:02:08	90	6.300,00
15:02:25	19	6.320,00
15:02:31	332	6.310,00
15:03:10	399	6.300,00
15:04:30	15	6.320,00
15:04:48	10	6.310,00
15:05:03	40	6.300,00
15:05:37	23	6.320,00
15:06:04	31	6.310,00
15:06:09	120	6.320,00
15:06:10	443	6.310,00
15:06:50	8	6.300,00
15:07:11	320	6.320,00
15:07:11	414	6.300,00
15:07:31	1	6.320,00
15:07:50	31	6.310,00
15:07:52	19	6.320,00
15:07:52	194	6.310,00
15:08:11	23	6.320,00
15:08:11	165	6.310,00
15:08:31	26	6.300,00
15:08:37	62	6.310,00
15:08:40	20	6.300,00
15:08:46	6	6.320,00
15:08:48	31	6.310,00
15:08:52	19	6.320,00
15:08:52	69	6.310,00
15:08:56	25	6.300,00
15:08:56	71	6.320,00
15:09:03	88	6.300,00
15:09:13	19	6.320,00
15:09:14	14	6.300,00
15:09:17	31	6.310,00
15:09:19	120	6.320,00
15:09:19	62	6.310,00
15:09:28	19	6.330,00
15:09:28	31	6.310,00
15:09:31	38	6.330,00
15:09:31	248	6.310,00
15:10:12	1	6.330,00
15:10:12	113	6.310,00
15:10:29	19	6.330,00
15:10:29	67	6.310,00
15:10:36	252	6.330,00
15:10:36	94	6.310,00
15:10:47	19	6.330,00
15:10:47	31	6.310,00
15:10:56	2	6.330,00
15:10:56	158	6.310,00
15:11:14	19	6.330,00
15:11:17	31	6.310,00
15:11:18	10	6.330,00
15:11:20	132	6.310,00
15:11:30	348	6.320,00
15:11:32	134	6.310,00
15:11:53	845	6.320,00
15:12:15	48	6.330,00
15:12:15	152	6.340,00
15:12:16	218	6.320,00
15:12:40	141	6.330,00
15:13:15	15	6.340,00
15:13:38	5	6.320,00
15:13:49	2.378	6.340,00
15:13:59	114	6.350,00
15:14:59	25	6.330,00
15:15:09	10	6.340,00
15:15:11	60	6.350,00
15:15:31	21	6.330,00
15:15:38	92	6.350,00
15:16:08	141	6.340,00
15:16:56	10	6.350,00
15:17:00	20	6.340,00
15:17:10	1	6.350,00
15:17:15	12	6.340,00
15:17:19	161	6.350,00
15:18:12	194	6.340,00
15:18:30	18	6.330,00
15:18:46	893	6.340,00
15:19:23	15	6.330,00
15:19:24	1.537	6.340,00
15:20:35	531	6.330,00
15:21:58	17	6.340,00
15:22:21	30	6.330,00
15:22:28	53	6.340,00
15:23:06	111	6.330,00
15:23:25	46	6.340,00
15:23:34	68	6.330,00
15:24:40	69	6.340,00
15:24:42	60	6.330,00
15:24:44	387	6.340,00
15:24:59	31	6.330,00
15:24:59	96	6.340,00
15:25:11	2	6.330,00
15:25:26	78	6.350,00
15:26:08	2	6.330,00
15:26:11	98	6.350,00
15:27:57	19	6.340,00
15:28:00	1	6.320,00
15:28:19	404	6.340,00
15:28:36	17	6.350,00
15:28:50	114	6.330,00
15:29:03	49	6.350,00
15:29:24	50	6.330,00
15:29:34	2	6.350,00
15:29:34	297	6.330,00

VOLVER AL INICIO

15:29:42	39	6.350,00
15:29:48	10	6.330,00
15:29:57	39	6.350,00
15:30:17	60	6.330,00
15:30:51	8	6.350,00
15:30:53	86	6.330,00
15:31:07	5	6.340,00
15:31:08	1	6.350,00
15:31:11	5	6.330,00
15:31:43	2.125	6.350,00
15:31:51	4	6.320,00
15:32:20	1	6.350,00
15:32:21	4	6.320,00
15:32:27	1.876	6.350,00
15:32:46	12	6.330,00
15:33:01	1.153	6.340,00
15:33:12	30	6.330,00
15:33:19	7	6.350,00
15:33:22	74	6.330,00
15:33:38	21	6.340,00
15:33:46	1.338	6.350,00
15:33:58	12	6.330,00
15:34:00	4	6.350,00
15:34:07	4	6.320,00
15:34:25	1.137	6.350,00
15:34:46	1	6.320,00
15:35:00	881	6.350,00
15:35:19	4	6.320,00
15:35:32	2	6.340,00
15:35:37	6	6.320,00
15:35:46	473	6.340,00
15:35:48	195	6.320,00
15:36:41	646	6.340,00
15:36:42	2	6.320,00
15:36:42	13	6.340,00
15:36:42	17	6.350,00
15:37:02	4	6.320,00
15:37:30	1.403	6.340,00
15:37:36	8	6.320,00
15:37:44	3	6.340,00
15:38:01	90	6.320,00
15:38:07	661	6.350,00
15:38:25	233	6.320,00
15:38:46	1.412	6.350,00
15:38:55	235	6.320,00
15:39:30	38	6.330,00
15:39:49	692	6.350,00
15:40:22	2	6.330,00
15:40:24	260	6.350,00
15:41:18	4	6.330,00
15:41:25	247	6.350,00
15:41:40	1	6.330,00
15:42:13	791	6.350,00
15:43:03	1.054	6.330,00
15:44:05	1.211	6.340,00
15:46:02	100	6.330,00
15:46:29	339	6.340,00
15:46:48	12	6.320,00
15:46:58	473	6.330,00
15:47:47	24	6.320,00
15:47:47	695	6.310,00
15:47:54	189	6.340,00
15:48:20	16	6.310,00
15:48:21	1	6.340,00
15:48:22	9	6.310,00
15:48:31	362	6.340,00
15:48:46	138	6.320,00
15:48:51	15	6.340,00
15:48:55	5	6.320,00
15:49:10	182	6.310,00
15:49:19	552	6.340,00
15:49:23	10	6.310,00
15:49:45	81	6.340,00
15:49:58	400	6.310,00
15:50:04	268	6.340,00
15:50:05	16	6.310,00
15:50:38	515	6.340,00
15:51:33	131	6.320,00
15:51:50	10	6.330,00
15:51:54	100	6.320,00
15:52:21	60	6.330,00
15:52:23	517	6.340,00
15:53:05	4	6.330,00
15:53:27	44	6.320,00
15:53:29	1.170	6.350,00
15:54:09	39	6.340,00
15:54:32	336	6.350,00
15:55:08	1	6.330,00
15:55:25	723	6.350,00
15:55:33	2	6.360,00
15:55:42	379	6.350,00
15:56:03	8	6.360,00
15:56:12	1	6.350,00
15:56:13	364	6.360,00
15:56:18	134	6.350,00
15:56:24	709	6.360,00
15:56:28	6	6.330,00
15:56:42	160	6.360,00
15:57:02	15	6.330,00
15:57:09	7	6.350,00
15:57:50	60	6.330,00
15:58:24	60	6.350,00
15:58:24	446	6.360,00
15:58:39	5	6.330,00
15:58:52	702	6.340,00
15:59:11	34	6.330,00
15:59:12	1.152	6.360,00
16:00:03	33	6.330,00
16:00:32	3	6.350,00
16:01:21	12	6.320,00
16:01:37	157	6.340,00
16:01:44	31	6.320,00
16:02:16	8	6.340,00
16:02:19	12	6.310,00
16:02:29	473	6.340,00
16:02:44	39	6.310,00
16:02:59	553	6.330,00
16:03:41	260	6.320,00
16:03:53	1	6.310,00
16:03:55	85	6.320,00
16:04:25	23	6.340,00
16:04:34	20	6.320,00
16:04:42	189	6.340,00
16:04:49	140	6.320,00

16:04:52	15	6.310,00
16:04:56	32	6.340,00
16:05:19	236	6.330,00
16:05:55	15	6.340,00
16:05:59	30	6.330,00
16:06:12	3	6.340,00
16:06:17	1.320	6.330,00
16:06:48	536	6.340,00
16:06:50	151	6.330,00
16:07:06	27	6.340,00
16:07:36	19	6.310,00
16:08:06	30	6.330,00
16:08:15	80	6.320,00
16:09:49	7	6.340,00
16:10:05	10	6.320,00
16:10:13	28	6.340,00
16:10:19	42	6.320,00
16:10:37	1	6.340,00
16:10:37	103	6.320,00
16:10:46	67	6.330,00
16:11:14	350	6.320,00
16:11:16	3	6.330,00
16:11:18	3	6.320,00
16:11:22	140	6.330,00
16:11:25	200	6.320,00
16:11:40	468	6.330,00
16:11:46	240	6.340,00
16:12:06	9	6.330,00
16:12:27	3	6.340,00
16:12:38	177	6.330,00
16:13:10	2	6.340,00
16:13:14	81	6.320,00
16:13:32	169	6.330,00
16:14:08	1	6.340,00
16:14:15	5	6.330,00
16:14:18	351	6.340,00
16:14:56	3	6.330,00
16:15:09	10	6.340,00
16:15:17	45	6.330,00
16:15:26	2	6.350,00
16:15:32	21	6.330,00
16:16:15	20	6.350,00
16:16:17	51	6.330,00
16:16:34	904	6.340,00
16:16:56	10	6.330,00
16:17:03	50	6.340,00
16:17:23	20	6.350,00
16:17:45	49	6.340,00
16:18:12	151	6.350,00
16:19:08	28	6.340,00
16:19:26	93	6.350,00
16:19:51	16	6.340,00
16:20:05	360	6.350,00
16:20:21	15	6.340,00
16:20:31	2	6.350,00
16:20:31	203	6.340,00
16:20:40	1	6.350,00
16:20:45	26	6.330,00
16:21:03	11	6.350,00
16:21:37	17	6.330,00
16:21:41	7	6.340,00
16:22:10	1	6.350,00
16:22:18	2	6.340,00
16:22:18	404	6.350,00
16:22:27	4.279	6.340,00
16:22:53	152	6.360,00
16:23:18	330	6.340,00
16:23:26	538	6.360,00
16:23:42	17	6.340,00
16:23:49	488	6.360,00
16:23:56	82	6.340,00
16:24:21	244	6.350,00
16:24:34	550	6.360,00
16:25:10	1	6.370,00
16:25:25	16	6.350,00
16:26:20	3	6.370,00
16:26:24	20	6.350,00
16:27:05	24	6.370,00
16:27:11	1.001	6.350,00
16:27:26	651	6.360,00
16:27:42	100	6.350,00
16:27:44	194	6.360,00
16:27:52	3.500	6.350,00
16:27:56	4	6.360,00
16:28:01	4	6.350,00
16:28:05	1	6.370,00
16:28:16	2	6.360,00
16:28:29	75	6.370,00
16:28:52	2.378	6.340,00
16:29:04	257	6.350,00
16:29:27	102	6.330,00
16:30:04	100	6.350,00
16:30:22	3	6.360,00
16:30:30	99	6.340,00
16:30:48	9	6.360,00
16:30:54	1	6.350,00
16:31:09	753	6.340,00
16:32:24	344	6.350,00
16:32:48	1	6.340,00
16:32:52	77	6.350,00
16:33:00	45	6.340,00
16:33:00	156	6.350,00
16:33:31	20	6.340,00
16:33:35	30	6.350,00
16:34:15	1	6.360,00
16:34:25	1	6.340,00
16:35:14	80	6.350,00
16:35:14	80	6.340,00
16:35:24	159	6.350,00
16:35:38	24	6.360,00
16:35:53	16	6.340,00
16:36:47	11	6.360,00
16:36:53	781	6.340,00
16:38:32	1	6.350,00
16:38:34	11	6.340,00
16:39:19	15	6.350,00
16:39:50	10	6.340,00
16:40:00	78	6.350,00
16:40:12	3	6.330,00
16:40:13	2	6.350,00
16:40:24	242	6.330,00
16:40:31	1.336	6.320,00
16:41:28	1	6.350,00
16:41:35	194	6.340,00

16:41:48	112	6.320,00
16:42:38	157	6.340,00
16:43:04	12	6.320,00
16:43:05	120	6.340,00
16:43:25	20	6.330,00
16:43:27	75	6.320,00
16:44:01	5.952	6.330,00
16:44:28	455	6.320,00
16:44:31	36	6.340,00
16:44:39	442	6.320,00
16:45:20	6	6.330,00
16:45:34	10	6.320,00
16:45:44	183	6.340,00
16:45:56	644	6.320,00
16:46:36	1	6.330,00
16:46:44	24	6.350,00
16:46:52	212	6.340,00
16:47:36	9	6.350,00
16:48:09	14	6.340,00
16:48:14	24	6.350,00
16:49:26	3	6.320,00
16:49:36	110	6.350,00
16:50:06	116	6.320,00
16:50:10	13	6.340,00
16:50:29	15	6.320,00
16:50:36	13	6.340,00
16:50:51	41	6.320,00
16:51:34	13	6.310,00
16:52:15	22	6.340,00
16:53:16	381	6.310,00
16:53:59	351	6.330,00
16:54:21	214	6.320,00
16:55:30	5	6.340,00
16:56:19	54	6.320,00
16:56:57	81	6.340,00
16:58:24	25	6.330,00
16:58:40	541	6.340,00
16:58:54	4.940	6.330,00
16:59:16	33	6.340,00
16:59:34	149	6.330,00
	P. Cierre	6.330,00
	348.007	6.347,394
	Inm.	c/a: 6.280,00
11:00:29	60	6.300,00
11:00:33	2.564	6.450,00
11:02:21	5	6.440,00
11:02:23	100	6.470,00
11:04:33	95	6.460,00
11:06:01	55	6.490,00
11:06:31	10	6.450,00
11:07:07	1	6.470,00
11:08:42	2	6.450,00
11:09:46	4	6.440,00
11:09:46	1.707	6.430,00
11:09:50	16	6.450,00
11:09:50	62	6.460,00
11:10:37	20	6.470,00
11:10:37	30	6.480,00
11:10:38	25	6.440,00
11:11:10	30	6.470,00
11:11:10	22	6.450,00
11:11:10	43	6.440,00
11:12:55	20	6.430,00
11:13:55	13	6.450,00
11:15:59	39	6.440,00
11:17:32	6	6.430,00
11:18:00	53	6.440,00
11:18:29	311	6.450,00
11:19:42	3	6.430,00
11:20:50	20	6.440,00
11:20:50	279	6.430,00
11:21:34	5	6.470,00
11:22:12	5	6.420,00
11:22:35	13	6.460,00
11:22:41	74	6.420,00
11:22:48	9	6.460,00
11:23:37	9	6.450,00
11:24:21	1	6.470,00
11:25:09	33	6.430,00
11:30:09	335	6.400,00
11:33:56	1	6.390,00
11:34:41	2	6.360,00
11:34:41	3	6.350,00
11:35:42	50	6.360,00
11:36:00	11	6.390,00
11:36:47	24	6.370,00
11:37:12	39	6.390,00
11:37:36	7	6.380,00
11:39:16	15	6.390,00
11:41:43	3	6.400,00
11:41:43	45	6.390,00
11:42:16	10	6.380,00
11:42:16	18	6.370,00
11:42:38	38	6.380,00
11:42:45	2	6.370,00
11:42:56	22	6.400,00
11:44:05	30	6.380,00
11:44:27	4	6.370,00
11:44:27	19	6.360,00
11:44:30	151	6.380,00
11:46:19	60	6.370,00
11:46:19	140	6.360,00
11:46:28	38	6.380,00
11:46:59	60	6.370,00
11:46:59	47	6.360,00
11:47:01	62	6.380,00
11:47:04	15	6.370,00
11:47:07	27	6.380,00
11:48:28	80	6.370,00
11:48:28	113	6.380,00
11:49:49	20	6.370,00
11:49:53	44	6.350,00
11:50:09	4	6.340,00
11:50:09	4	6.330,00
11:50:09	80	6.220,00
11:50:23	5	6.370,00
11:50:26	64	6.340,00
11:51:45	7	6.360,00
11:51:58	2	6.370,00
11:53:19	19	6.340,00
11:53:21	2	6.330,00
11:54:23	1	6.320,00
11:54:50	2	6.330,00

11:55:32	5	6.300,00
11:56:25	4	6.290,00
11:57:15	84	6.260,00
11:57:27	40	6.290,00
12:00:03	2	6.280,00
12:01:31	20	6.230,00
12:01:34	20	6.220,00
12:02:19	4	6.240,00
12:02:35	705	6.250,00
12:03:25	122	6.240,00
12:03:56	6	6.260,00
12:04:01	5	6.280,00
12:04:01	243	6.270,00
12:04:01	20	6.250,00
12:04:01	47	6.240,00
12:04:01	27	6.270,00
12:04:22	119	6.290,00
12:04:32	200	6.300,00
12:05:25	14	6.320,00
12:05:53	4	6.330,00
12:06:40	31	6.300,00
12:07:08	127	6.330,00
12:10:24	3	6.320,00
12:10:25	144	6.330,00
12:11:25	5	6.300,00
12:11:38	39	6.330,00
12:13:22	19	6.300,00
12:13:22	22	6.330,00
12:13:46	19	6.290,00
12:16:11	2	6.310,00
12:16:17	20	6.330,00
12:16:17	43	6.350,00
12:17:08	2.153	6.310,00
12:17:40	15	6.320,00
12:18:42	5	6.310,00
12:18:42	95	6.330,00
12:20:06	20	6.280,00
12:24:32	144	6.290,00
12:25:04	33	6.280,00
12:26:11	72	6.300,00
12:26:42	5	6.290,00
12:29:10	75	6.330,00
12:29:13	4	6.340,00
12:29:13	5	6.350,00
12:31:52	24	6.320,00
12:31:57	1	6.310,00
12:32:11	310	6.320,00
12:32:36	2	6.310,00
12:32:38	114	6.320,00
12:37:23	2	6.340,00
12:38:28	1	6.310,00
12:38:28	2	6.300,00
12:39:47	1	6.340,00
12:42:46	2	6.300,00
12:43:36	5	6.340,00
12:46:23	15	6.320,00
12:46:50	1	6.310,00
12:47:37	10	6.340,00
12:47:49	73	6.320,00
12:47:50	4	6.340,00
12:51:06	10	6.330,00
12:53:25	30	6.340,00
12:53:27	50	6.330,00
12:55:55	306	6.340,00
12:58:50	1	6.350,00
13:00:27	2	6.370,00
13:02:19	2	6.380,00
13:04:21	1	6.360,00
13:04:23	50	6.350,00
13:05:42	1	6.330,00
13:06:59	6	6.350,00
13:07:16	61	6.320,00
13:07:39	150	6.330,00
13:08:29	7	6.320,00
13:11:03	48	6.310,00
13:12:28	105	6.300,00
13:13:18	20	6.310,00
13:16:09	4	6.340,00
13:16:39	13	6.310,00
13:16:39	12	6.300,00
13:20:29	26	6.320,00
13:22:36	2	6.300,00
13:24:07	15	6.290,00
13:25:05	22	6.300,00
13:25:33	1	6.290,00
13:26:16	31	6.310,00
13:30:16	9	6.290,00
13:30:34	19	6.310,00
13:31:43	4	6.290,00
13:32:35	107	6.310,00
13:34:18	64	6.320,00
13:35:58	55	6.290,00
13:46:00	15	6.310,00
13:46:02	15	6.290,00
13:48:19	15	6.310,00
13:53:42	315	6.290,00
14:06:22	157	6.280,00
14:06:57	1	6.270,00
14:08:48	1	6.250,00
14:10:30	86	6.260,00
14:16:52	22	6.270,00
14:19:32	5	6.250,00
14:19:57	1	6.240,00
14:21:24	51	6.230,00
14:23:36	3	6.240,00
14:23:57	77	6.250,00
14:26:08	25	6.240,00
14:26:56	35	6.220,00
14:27:15	44	6.240,00
14:27:30	131	6.250,00
14:29:07	1	6.240,00
14:33:37	56	6.270,00
14:35:30	26	6.260,00
14:36:00	13	6.250,00
14:36:07	3.239	6.240,00
14:38:05	73	6.260,00
14:38:22	572	6.250,00
14:43:04	63	6.280,00
14:43:49	114	6.270,00
14:47:04	29	6.260,00
14:47:57	13	6.290,00
14:47:57	20	6.300,00
14:48:29	150	6.270,00
14:50:18	1	6.300,00

14:53:45	100	6.290,00
14:55:33	8	6.280,00
14:56:12	315	6.300,00
14:57:00	10	6.290,00
14:58:19	60	6.300,00
14:58:47	135	6.290,00
15:03:01	1.056	6.300,00
15:07:54	1	6.290,00
15:07:54	330	6.300,00
15:08:31	20	6.290,00
15:08:31	26	6.280,00
15:08:37	155	6.300,00
15:08:59	3	6.280,00
15:09:17	901	6.300,00
15:11:29	8	6.290,00
15:11:29	1.170	6.300,00
15:11:59	86	6.310,00
15:12:11	10	6.300,00
15:12:11	287	6.310,00
15:12:46	288	6.320,00
15:13:55	41	6.330,00
15:15:31	27	6.310,00
15:16:09	103	6.330,00
15:22:03	3	6.350,00
15:24:40	43	6.320,00
15:26:23	2	6.310,00
15:27:08	2	6.320,00
15:27:08	3	6.310,00
15:30:00	13	6.340,00
15:30:00	3	6.350,00
15:30:50	130	6.320,00
15:32:46	15	6.310,00
15:36:00	25	6.320,00
15:37:08	6	6.330,00
15:37:36	4	6.310,00
15:37:36	8	6.300,00
15:39:08	3	6.330,00
15:40:22	5	6.310,00
15:40:58	1	6.330,00
15:40:58	15	6.340,00
15:42:29	4	6.330,00
15:43:29	2	6.310,00
15:47:21	5	6.330,00
15:49:08	7	6.300,00
15:49:15	17	6.330,00
15:51:50	120	6.300,00
15:54:58	501	6.330,00
15:55:08	69	6.310,00
15:58:39	5	6.330,00
15:58:39	84	6.340,00
16:01:54	319	6.320,00
16:04:10	152	6.300,00
16:04:57	2	6.330,00
16:06:01	26	6.310,00
16:07:39	17	6.330,00
16:10:05	142	6.300,00
16:10:42	2	6.330,00
16:11:14	353	6.300,00
16:12:38	2	6.310,00
16:12:44	2	6.330,00
16:14:15	5	6.310,00
16:14:21	12	6.330,00
16:14:28	55	6.320,00
16:15:23	40	6.330,00
16:15:32	21	6.310,00
16:16:48	75	6.330,00
16:17:45	20	6.320,00
16:18:11	156	6.330,00
16:23:42	9	6.320,00
16:23:49	24	6.330,00
16:23:49	116	6.340,00
16:24:55	11	6.350,00
16:25:54	20	6.330,00
16:27:26	15	6.340,00
	P. Cierre	6.330,00
	27.261	6.327,132
	----------	
	n NVDAD	
	24hs.	c/a: 5,21
11:02:47	34	5,38
11:03:24	186	5,39
11:03:49	15	5,38
11:04:00	50	5,33
11:05:27	10	5,38
11:07:58	1	5,32
11:08:17	34	5,35
11:10:36	47	5,32
11:13:55	164	5,34
11:19:34	3	5,32
11:20:53	5	5,34
11:23:14	159	5,32
11:25:21	6	5,30
11:25:33	34	5,32
11:25:33	116	5,34
11:26:37	124	5,33
11:28:14	196	5,29
11:31:05	105	5,31
11:31:11	266	5,32
11:31:28	24	5,31
11:33:12	4	5,29
11:34:26	80	5,30
11:36:42	547	5,27
11:40:20	18	5,26
11:40:50	1	5,30
11:44:11	64	5,29
11:46:00	15	5,27
11:47:04	33	5,29
11:48:04	420	5,27
11:48:05	79	5,28
11:48:05	66	5,29
11:48:13	123	5,26
11:50:58	3	5,27
11:51:48	1.587	5,25
11:53:26	9	5,24
11:53:47	10	5,22
11:53:47	12	5,21
11:54:17	16	5,22
11:54:17	12	5,21
11:54:17	15	5,20
11:54:17	307	5,19
11:54:47	7	5,20
11:55:47	46	5,17
11:55:47	12	5,16
11:55:47	142	5,15

VOLVER AL INICIO

11:57:21	4	5,17
11:57:48	72	5,20
11:57:51	450	5,21
11:58:18	43	5,17
11:58:42	1	5,20
11:59:10	3	5,17
11:59:18	25	5,16
12:01:10	192	5,17
12:02:13	9	5,14
12:02:28	50	5,15
12:06:15	22	5,24
12:06:20	37	5,25
12:06:40	17	5,24
12:07:27	152	5,21
12:09:42	68	5,22
12:17:29	90	5,21
12:17:42	1	5,23
12:17:47	920	5,21
12:19:31	10	5,20
12:27:32	115	5,19
12:27:32	12	5,20
12:27:32	14	5,21
12:27:32	13	5,22
12:27:32	101	5,23
12:29:08	225	5,20
12:32:05	473	5,19
12:33:06	10	5,20
12:33:11	610	5,22
12:47:37	20	5,23
12:47:37	792	5,24
12:47:37	453	5,25
12:47:37	230	5,26
12:54:59	576	5,24
12:54:59	87	5,25
13:03:47	2	5,23
13:06:11	1	5,26
13:11:07	1.052	5,22
13:14:55	15	5,23
13:16:25	110	5,21
13:21:03	28	5,20
13:21:03	106	5,19
13:23:49	33	5,20
13:29:38	7	5,21
13:31:03	42	5,20
13:41:29	260	5,19
13:41:53	58	5,20
13:48:40	4	5,21
13:48:40	59	5,22
13:50:40	4	5,21
14:01:46	66	5,20
14:02:17	1	5,19
14:02:17	13	5,18
14:02:17	2	5,17
14:02:17	170	5,16
14:03:11	212	5,20
14:08:04	50	5,19
14:08:36	8	5,20
14:13:01	103	5,19
14:15:04	20	5,20
14:20:14	164	5,16
14:20:50	157	5,15
14:22:17	10	5,17
14:24:24	232	5,18
14:26:05	193	5,19
14:26:33	36	5,15
14:33:34	130	5,19
14:44:47	10	5,18
14:46:37	46	5,19
14:46:37	78	5,20
14:46:37	18	5,22
14:50:46	200	5,20
14:52:12	18	5,21
14:53:33	2	5,18
14:53:53	2	5,21
14:54:12	30	5,18
15:01:13	136	5,21
15:19:40	39	5,22
15:24:26	50	5,21
15:24:55	8	5,22
15:24:55	6	5,23
15:28:07	45	5,22
15:30:21	156	5,20
15:38:51	2	5,21
15:48:31	135	5,22
15:52:26	40	5,20
15:52:49	137	5,23
15:56:23	10	5,21
15:58:39	76	5,24
16:00:37	286	5,21
16:16:32	781	5,23
16:17:56	29	5,21
16:18:02	19	5,24
16:20:45	26	5,22
16:23:00	134	5,24
16:23:18	330	5,22
16:23:49	955	5,24
16:29:02	367	5,25
16:42:20	24	5,24
16:42:20	98	5,25
16:43:57	10	5,22
16:44:47	236	5,21
16:46:50	130	5,25
16:56:49	14	5,21
16:58:58	2	5,24
	P. Cierre	5,25
	19.137	5,232
	Inm.	c/a: 5,19
11:00:30	60	5,31
11:04:33	7	5,36
11:07:10	1.334	5,32
11:26:37	68	5,34
11:36:42	14	5,28
11:38:04	143	5,27
11:38:37	186	5,30
11:40:20	56	5,27
11:43:22	94	5,30
11:44:39	154	5,27
11:46:28	1.179	5,30
11:48:36	122	5,27
11:54:17	14	5,23
11:54:47	7	5,22
11:55:47	2	5,19
11:58:44	41	5,16

12:03:43	11	5,17
12:06:26	40	5,25
12:13:28	42	5,20
12:13:59	52	5,22
12:13:59	48	5,23
12:19:44	27	5,20
12:24:30	60	5,16
12:25:39	75	5,20
12:38:03	6	5,19
13:11:13	147	5,22
13:15:20	103	5,27
13:23:49	33	5,21
13:40:54	230	5,20
13:51:10	430	5,17
13:52:16	9	5,22
14:20:14	450	5,16
14:21:08	344	5,15
14:39:18	94	5,16
15:11:03	3	5,19
15:26:46	9	5,22
15:33:54	11	5,23
15:55:25	88	5,22
15:59:45	25	5,23
16:16:34	501	5,22
16:24:21	217	5,23
16:27:26	43	5,24
	P. Cierre	5,23
	6.579	5,251
	----------	
	n NVS	
	24hs.	c/a: 35.700,00
12:24:29	48	35.575,00
13:50:44	1	35.425,00
14:07:26	1	35.325,00
14:20:36	1	35.375,00
15:01:10	4	35.475,00
16:49:41	2	35.500,00
16:58:07	48	35.425,00
	P. Cierre	35.425,00
	105	35.495,476
	----------	
	n NVSD	
	24hs.	c/a: 28,55
14:07:26	1	28,40
	P. Cierre	28,40
	1	28,40
	----------	
	n ORAN	
	24hs.	c/a: 14.650,00
11:05:30	1	14.375,00
12:37:42	3	14.425,00
15:44:45	40	14.400,00
16:58:00	8	14.375,00
16:58:07	43	14.350,00
	P. Cierre	14.350,00
	95	14.375,789
	----------	
	n ORCL	
	24hs.	c/a: 68.000,00
11:03:58	2	68.500,00
11:06:43	3	68.900,00
11:09:57	10	68.850,00
11:14:24	4	68.500,00
11:15:35	25	68.450,00
11:23:19	7	68.400,00
11:31:47	3	68.350,00
11:40:35	4	68.800,00
11:51:17	1	68.750,00
11:53:35	1	68.350,00
12:10:05	5	68.300,00
12:10:40	1	68.500,00
12:12:28	1	68.600,00
12:13:31	2	68.350,00
12:21:34	2	68.450,00
12:22:18	1	68.500,00
12:24:06	44	68.650,00
12:25:19	2	68.600,00
12:26:05	2	68.650,00
12:34:12	1	68.700,00
12:43:12	1	68.800,00
12:45:51	2	68.500,00
12:56:05	2	68.650,00
13:11:17	2	68.600,00
13:32:42	3	68.500,00
13:38:19	2	68.450,00
13:38:24	3	68.750,00
13:53:26	4	68.400,00
14:20:27	2	68.300,00
14:43:44	9	68.600,00
15:05:55	1	68.800,00
15:22:49	2	68.600,00
16:01:22	121	68.800,00
16:51:40	2	68.900,00
16:52:05	15	68.950,00
16:54:52	2	68.750,00
16:56:56	2	69.000,00
	P. Cierre	68.950,00
	296	68.692,568
	Inm.	c/a: 67.950,00
11:53:35	1	68.400,00
12:13:31	2	68.150,00
12:24:06	6	68.500,00
12:26:05	2	68.550,00
12:56:05	2	68.450,00
13:32:42	2	68.300,00
13:38:24	3	68.800,00
13:54:13	2	68.200,00
16:01:22	1	68.850,00
	P. Cierre	68.850,00
	21	68.473,81
	----------	
	n OXY	
	24hs.	c/a: 12.575,00
11:00:16	20	12.350,00
11:00:39	2	12.400,00
11:00:48	59	12.350,00
11:01:32	5	12.300,00
11:01:42	13	12.350,00
11:03:11	9	12.300,00
11:04:14	40	12.375,00
11:06:39	16	12.300,00
11:08:17	2	12.375,00
11:08:37	3	12.350,00

11:09:24	5	12.325,00
11:10:27	80	12.300,00
11:12:24	20	12.325,00
11:13:04	10	12.300,00
11:13:41	6	12.350,00
11:14:44	1	12.300,00
11:16:01	4	12.375,00
11:16:38	13	12.350,00
11:17:45	50	12.325,00
11:18:08	5	12.350,00
11:18:08	195	12.300,00
11:19:36	1	12.325,00
11:21:20	1	12.350,00
11:22:44	27	12.300,00
11:24:32	32	12.275,00
11:25:14	30	12.350,00
11:26:06	380	12.300,00
11:26:39	1	12.350,00
11:27:43	6	12.300,00
11:27:51	3	12.350,00
11:29:07	26	12.375,00
11:35:39	10	12.400,00
11:36:16	1	12.375,00
11:36:28	16	12.400,00
11:37:33	4	12.375,00
11:37:43	42	12.400,00
11:39:44	26	12.350,00
11:41:08	39	12.325,00
11:42:16	3	12.350,00
11:42:20	73	12.325,00
11:46:34	10	12.375,00
11:48:07	1	12.350,00
11:48:47	60	12.325,00
11:48:58	2	12.350,00
11:49:21	2	12.325,00
11:50:10	32	12.300,00
11:50:55	25	12.325,00
11:54:36	1	12.275,00
11:57:42	4	12.325,00
11:58:44	22	12.275,00
12:00:33	12	12.300,00
12:02:11	69	12.275,00
12:09:18	13	12.300,00
12:11:28	10	12.325,00
12:11:53	1	12.300,00
12:12:38	2	12.275,00
12:13:05	27	12.325,00
12:13:54	5	12.300,00
12:14:10	1	12.250,00
12:14:33	18	12.300,00
12:15:21	47	12.250,00
12:15:48	115	12.275,00
12:17:18	120	12.300,00
12:20:05	5	12.275,00
12:20:55	109	12.300,00
12:22:37	6	12.275,00
12:22:44	1	12.300,00
12:22:51	41	12.275,00
12:23:46	49	12.300,00
12:27:32	11	12.375,00
12:30:38	70	12.400,00
12:31:09	65	12.375,00
12:31:11	68	12.400,00
12:34:09	154	12.375,00
12:36:09	31	12.400,00
12:36:40	5	12.350,00
12:36:40	178	12.325,00
12:45:49	2	12.350,00
12:47:01	3	12.375,00
12:49:11	95	12.350,00
12:50:34	1	12.375,00
12:50:40	105	12.350,00
12:51:45	30	12.325,00
12:52:05	191	12.375,00
12:58:09	31	12.350,00
12:59:23	6	12.400,00
13:02:14	40	12.375,00
13:02:40	10	12.400,00
13:04:27	7	12.425,00
13:06:52	1	12.400,00
13:09:01	9	12.375,00
13:09:21	3	12.400,00
13:09:36	53	12.375,00
13:14:37	27	12.400,00
13:20:25	41	12.425,00
13:22:13	5	12.375,00
13:22:17	18	12.425,00
13:24:38	298	12.400,00
13:25:37	96	12.425,00
13:31:50	15	12.400,00
13:32:12	15	12.375,00
13:33:15	31	12.350,00
13:37:12	5	12.400,00
13:41:12	3	12.375,00
13:41:37	47	12.400,00
13:48:11	1	12.350,00
13:48:52	4	12.400,00
13:52:07	94	12.350,00
13:57:24	14	12.375,00
14:01:11	119	12.325,00
14:03:48	20	12.375,00
14:03:57	24	12.350,00
14:04:11	38	12.375,00
14:04:28	18	12.400,00
14:09:31	8	12.350,00
14:13:02	130	12.325,00
14:16:12	4	12.350,00
14:20:29	50	12.300,00
14:27:01	12	12.325,00
14:31:22	2	12.350,00
14:31:56	100	12.300,00
14:31:56	636	12.275,00
14:32:39	33	12.300,00
14:34:16	72	12.325,00
14:35:11	1	12.275,00
14:35:54	1	12.325,00
14:36:51	5	12.275,00
14:39:21	19	12.325,00
14:46:16	2	12.350,00
14:46:45	90	12.275,00
14:48:17	25	12.350,00
14:48:48	20	12.300,00
14:49:39	5	12.325,00
14:49:46	340	12.300,00

14:50:19	7	12.325,00
14:55:06	3	12.300,00
14:56:17	49	12.325,00
15:05:27	3	12.350,00
15:05:50	8	12.300,00
15:07:01	3	12.350,00
15:08:02	5	12.300,00
15:08:37	27	12.325,00
15:13:43	121	12.350,00
15:15:41	9	12.325,00
15:17:48	45	12.300,00
15:19:03	3	12.350,00
15:19:37	9	12.325,00
15:21:45	10	12.300,00
15:22:37	20	12.325,00
15:26:37	22	12.300,00
15:26:50	1	12.325,00
15:26:50	4	12.300,00
15:26:54	8	12.325,00
15:29:59	239	12.300,00
15:48:03	71	12.275,00
15:49:54	20	12.300,00
15:51:22	109	12.275,00
15:56:54	14	12.300,00
16:01:44	50	12.275,00
16:02:56	2	12.300,00
16:03:06	6	12.275,00
16:03:50	115	12.300,00
16:12:40	9	12.275,00
16:13:23	13	12.300,00
16:17:02	3	12.250,00
16:17:23	2	12.300,00
16:19:14	5	12.275,00
16:20:02	84	12.300,00
16:22:02	9	12.275,00
16:22:40	5	12.300,00
16:23:31	125	12.275,00
16:27:42	9	12.300,00
16:30:21	7	12.275,00
16:31:06	90	12.250,00
16:32:42	1	12.275,00
16:32:44	506	12.250,00
16:39:46	5	12.225,00
16:40:31	40	12.275,00
16:42:26	126	12.225,00
16:44:10	20	12.250,00
16:45:28	4	12.225,00
16:47:54	1	12.275,00
16:47:58	100	12.250,00
16:48:17	5	12.275,00
16:49:01	40	12.250,00
16:49:50	24	12.275,00
16:56:56	8	12.250,00
16:57:21	19	12.275,00
	P. Cierre	12.275,00
	7.984	12.314,341
	Inm.	c/a: 12.775,00
11:09:08	8	12.275,00
11:24:32	2	12.250,00
11:24:32	32	12.225,00
11:39:34	37	12.425,00
12:07:29	9	12.275,00
12:10:22	1	12.550,00
12:35:25	1	12.325,00
13:05:11	1	12.500,00
13:05:11	1	12.550,00
13:05:11	29	12.775,00
14:00:45	2	12.425,00
14:00:54	1	12.375,00
14:01:24	4	12.425,00
14:03:47	67	12.450,00
14:29:28	37	12.375,00
15:04:40	2	12.350,00
15:04:55	53	12.375,00
	P. Cierre	12.375,00
	287	12.418,206
	----------	
	n OXYD	
	24hs.	c/a: 10,70
11:24:45	4	10,35
11:32:06	28	10,40
12:00:44	5	10,35
12:06:37	492	10,30
12:23:27	2	10,25
12:45:43	2	10,35
12:58:03	10	10,40
13:01:19	110	10,55
14:30:03	47	10,60
15:05:29	10	10,50
15:31:24	43	10,40
	P. Cierre	10,40
	753	10,369
	Inm.	c/a: 10,60
12:27:56	139	10,30
13:50:43	10	10,60
	P. Cierre	10,60
	149	10,32
	----------	
	n PAAS	
	24hs.	c/a: 8.950,00
11:00:09	14	8.980,00
11:00:48	7	9.030,00
11:00:49	10	9.040,00
11:01:07	1	9.050,00
11:03:10	14	9.080,00
11:03:14	1	9.150,00
11:03:14	4	9.080,00
11:03:29	1	9.160,00
11:03:29	5	9.180,00
11:03:29	2	9.170,00
11:03:40	2	9.090,00
11:03:41	3	9.170,00
11:03:43	18	9.090,00
11:03:51	15	9.170,00
11:03:54	21	9.100,00
11:03:58	5	9.170,00
11:04:00	22	9.100,00
11:04:06	1	9.170,00
11:04:06	3	9.100,00
11:04:06	3	9.170,00
11:04:07	2	9.100,00
11:04:13	1	9.170,00

11:04:13	4	9.100,00
11:10:32	3	9.170,00
11:11:46	17	9.150,00
11:13:42	2	9.170,00
11:15:06	32	9.110,00
11:26:27	1	9.150,00
11:27:11	51	9.100,00
11:28:59	9	9.130,00
11:30:18	1	9.100,00
11:31:27	10	9.140,00
11:31:35	2	9.090,00
11:31:53	25	9.130,00
11:32:32	1	9.150,00
11:32:47	3	9.100,00
11:33:03	1	9.160,00
11:33:27	3	9.100,00
11:33:45	17	9.110,00
11:34:06	53	9.160,00
11:34:28	10	9.090,00
11:34:36	2	9.160,00
11:36:12	4	9.150,00
11:36:18	7	9.110,00
11:36:48	16	9.150,00
11:37:41	3	9.160,00
11:38:25	8	9.180,00
11:39:06	85	9.160,00
11:40:06	41	9.180,00
11:41:04	13	9.160,00
11:42:02	18	9.150,00
11:44:32	3	9.120,00
11:44:54	3	9.170,00
11:45:33	34	9.130,00
11:46:03	1	9.170,00
11:46:03	4	9.180,00
11:46:24	1	9.200,00
11:46:57	7	9.140,00
11:47:03	2	9.180,00
11:47:47	95	9.140,00
11:48:39	28	9.190,00
11:49:43	3	9.140,00
11:52:28	7	9.150,00
11:53:23	1	9.190,00
11:54:01	2	9.150,00
11:55:26	5	9.180,00
11:55:32	3	9.190,00
11:55:49	4	9.180,00
11:56:32	24	9.150,00
11:56:35	5	9.190,00
11:57:03	219	9.200,00
12:01:52	7	9.210,00
12:07:12	2	9.200,00
12:07:44	4	9.210,00
12:09:46	53	9.200,00
12:10:16	21	9.210,00
12:10:33	1	9.230,00
12:10:48	1	9.190,00
12:12:00	1	9.200,00
12:12:14	9	9.210,00
12:13:25	27	9.230,00
12:15:21	2	9.240,00
12:16:17	10	9.250,00
12:18:47	602	9.290,00
12:22:47	63	9.300,00
12:25:49	3	9.260,00
12:27:04	120	9.300,00
12:33:37	9	9.280,00
12:34:28	6	9.300,00
12:35:12	8	9.340,00
12:36:07	7	9.290,00
12:37:10	6	9.270,00
12:38:17	14	9.250,00
12:38:34	1	9.310,00
12:41:29	3	9.300,00
12:41:49	4	9.290,00
12:41:54	7	9.300,00
12:41:54	3	9.310,00
12:42:46	30	9.260,00
12:43:14	5	9.300,00
12:43:14	5	9.320,00
12:44:18	8	9.310,00
12:46:25	5	9.300,00
12:48:07	7	9.360,00
12:52:15	28	9.340,00
12:54:26	60	9.300,00
12:58:00	17	9.290,00
13:00:16	1	9.340,00
13:02:34	64	9.300,00
13:03:36	10	9.330,00
13:05:15	149	9.310,00
13:05:23	54	9.280,00
13:06:21	3	9.240,00
13:06:40	9	9.270,00
13:06:53	4	9.230,00
13:07:23	3	9.260,00
13:08:02	1	9.270,00
13:09:24	1	9.240,00
13:10:09	3	9.210,00
13:10:39	260	9.260,00
13:13:19	3	9.220,00
13:18:17	3	9.260,00
13:22:13	6	9.220,00
13:25:05	138	9.250,00
13:25:21	8	9.220,00
13:30:59	1	9.270,00
13:38:46	3	9.220,00
13:39:25	5	9.270,00
13:41:11	1	9.280,00
13:42:23	13	9.230,00
13:46:45	4	9.280,00
13:47:48	30	9.230,00
13:47:48	2	9.280,00
13:48:10	1	9.290,00
13:48:25	6	9.300,00
13:49:34	3	9.290,00
13:51:11	5	9.280,00
13:51:31	3	9.230,00
13:52:33	45	9.270,00
13:53:54	47	9.230,00
13:58:27	45	9.270,00
13:59:42	5	9.230,00
14:05:23	17	9.240,00
14:10:09	96	9.230,00
14:10:24	31	9.280,00
14:10:31	1	9.230,00

VOLVER AL INICIO

14:10:33	1	9.280,00
14:13:46	5	9.230,00
14:13:46	165	9.210,00
14:15:37	13	9.270,00
14:15:49	9	9.210,00
14:17:50	10	9.220,00
14:18:45	1	9.210,00
14:19:08	8	9.190,00
14:21:09	42	9.160,00
14:23:33	1	9.220,00
14:26:47	1	9.160,00
14:31:10	2	9.220,00
14:31:10	2	9.230,00
14:32:40	17	9.210,00
14:40:56	1	9.160,00
14:41:43	94	9.210,00
14:48:32	34	9.270,00
14:49:54	41	9.280,00
14:50:27	10	9.220,00
14:51:12	1	9.210,00
14:52:42	2	9.260,00
14:55:13	107	9.250,00
14:59:31	9	9.190,00
15:06:22	153	9.240,00
15:07:02	10	9.190,00
15:07:07	4	9.240,00
15:07:58	3	9.230,00
15:08:28	20	9.190,00
15:08:31	2	9.230,00
15:12:24	5	9.190,00
15:14:14	1	9.250,00
15:14:17	2	9.190,00
15:14:35	5	9.250,00
15:17:18	9	9.190,00
15:21:34	2	9.240,00
15:21:46	1	9.230,00
15:21:55	2	9.240,00
15:22:06	5	9.230,00
15:22:16	2	9.240,00
15:23:42	2	9.180,00
15:27:28	1	9.200,00
15:30:43	1	9.170,00
15:30:51	10	9.210,00
15:38:14	30	9.230,00
15:42:00	6	9.170,00
15:44:40	7	9.230,00
15:45:04	11	9.170,00
15:51:35	1	9.210,00
15:51:44	15	9.160,00
15:53:00	7	9.150,00
15:53:06	2	9.210,00
15:55:57	30	9.200,00
16:02:20	3	9.130,00
16:03:41	1	9.180,00
16:06:36	102	9.200,00
16:07:37	115	9.140,00
16:13:07	1	9.200,00
16:13:25	3	9.140,00
16:14:08	2	9.200,00
16:17:39	4	9.130,00
16:23:36	5	9.190,00
16:24:10	3	9.130,00
16:24:32	1	9.190,00
16:26:05	3	9.140,00
16:28:05	1	9.130,00
16:31:12	21	9.180,00
16:33:01	2	9.130,00
16:33:14	2	9.180,00
16:35:25	20	9.170,00
16:35:38	5	9.190,00
16:35:41	54	9.160,00
16:38:05	1	9.120,00
16:41:19	2	9.160,00
16:44:22	4	9.120,00
16:45:04	6	9.160,00
16:47:44	23	9.120,00
16:48:26	6	9.160,00
16:51:04	2	9.150,00
16:51:36	3	9.130,00
16:51:45	291	9.160,00
16:54:58	1	9.140,00
16:56:43	21	9.170,00
16:56:56	1	9.140,00
16:58:07	9	9.180,00
	P. Cierre	9.160,00
	4.927	9.222,088
	Inm.	c/a: 8.920,00
11:01:07	1	8.990,00
11:15:05	25	9.160,00
11:30:38	1	9.150,00
11:39:06	85	9.140,00
11:40:06	87	9.150,00
11:41:44	31	9.160,00
12:10:33	1	9.240,00
12:56:05	1	9.300,00
	P. Cierre	9.300,00
	232	9.149,095

---

n PAASB

	24hs.	c/a: 8.320,00
14:06:23	13.650	9.300,00
	P. Cierre	9.300,00
	13.650	9.300,00

---

n PAASD

	24hs.	c/a: 7,49
11:03:57	12	7,49
11:33:27	1	7,58
11:33:27	3	7,50
11:37:24	9	7,57
11:42:02	15	7,54
11:44:32	3	7,51
11:45:39	32	7,52
11:46:57	6	7,53
12:38:13	3	7,60
12:41:29	3	7,68
12:46:36	1	7,64
13:13:19	3	7,57
13:25:21	7	7,58
15:21:46	1	7,63
15:45:04	8	7,55
16:23:40	1	7,60
16:26:05	3	7,53
	P. Cierre	7,55
	111	7,541

---

n PAC

	24hs.	c/a: 13.600,00
12:11:05	4	13.950,00
	P. Cierre	13.950,00
	4	13.950,00

---

n PAGS

	24hs.	c/a: 3.635,00
11:00:48	30	3.670,00
11:05:29	40	3.675,00
11:07:45	47	3.665,00
11:22:20	2	3.685,00
11:22:28	40	3.650,00
11:35:12	33	3.665,00
11:52:01	10	3.620,00
11:58:47	11	3.605,00
12:13:30	7	3.650,00
12:15:03	93	3.645,00
14:49:31	6	3.660,00
15:01:57	50	3.665,00
15:05:26	50	3.690,00
15:36:03	150	3.700,00
15:37:20	100	3.690,00
16:41:46	30	3.680,00
16:43:01	48	3.670,00
	P. Cierre	3.675,00
	747	3.673,802

---

n PANW

	24hs.	c/a: 8.350,00
11:00:48	7	8.330,00
11:04:07	34	8.250,00
11:06:36	12	8.320,00
11:12:51	10	8.300,00
11:14:00	30	8.280,00
11:15:12	10	8.300,00
11:16:15	10	8.240,00
11:19:05	70	8.270,00
11:40:12	1	8.300,00
11:48:40	10	8.280,00
11:49:39	1	8.300,00
11:51:25	16	8.270,00
11:56:20	303	8.230,00
12:11:20	17	8.250,00
12:22:22	5	8.300,00
12:22:22	6	8.320,00
12:29:40	52	8.330,00
12:43:18	9	8.300,00
12:49:11	86	8.330,00
12:50:40	100	8.340,00
13:02:31	3	8.310,00
13:09:33	2	8.350,00
13:10:03	634	8.310,00
13:20:15	10	8.320,00
13:38:23	27	8.300,00
13:42:29	101	8.290,00
13:55:49	173	8.280,00
13:59:11	6	8.310,00
14:09:25	3	8.290,00
14:19:19	101	8.260,00
14:56:48	8	8.300,00
15:02:34	10	8.270,00
15:05:04	5	8.300,00
15:14:17	2	8.310,00
16:02:09	12	8.300,00
16:03:13	80	8.270,00
16:12:27	6	8.310,00
16:15:11	19	8.300,00
16:28:32	1.010	8.270,00
16:58:23	94	8.310,00
	P. Cierre	8.310,00
	3.095	8.282,934
	Inm.	c/a: 8.470,00
11:16:15	10	8.220,00
11:31:09	7	8.280,00
13:12:46	2	8.290,00
14:09:25	3	8.300,00
	P. Cierre	8.300,00
	22	8.256,364

---

n PBI

	24hs.	c/a: 8.670,00
11:48:59	4	8.760,00
11:54:45	4	8.710,00
12:16:20	8	8.790,00
14:49:14	12	8.810,00
	P. Cierre	8.810,00
	28	8.782,857

---

n PBR

	24hs.	c/a: 18.200,00
11:00:04	34	18.050,00
11:00:41	1	18.000,00
11:01:33	1.329	17.750,00
11:01:47	3	17.925,00
11:03:03	15	17.900,00
11:03:16	2	17.925,00
11:03:51	5	17.825,00
11:04:00	60	17.900,00
11:04:46	5	17.875,00
11:04:49	4	17.900,00
11:05:10	25	17.875,00
11:06:11	37	17.850,00
11:09:16	243	17.875,00
11:10:32	67	17.950,00
11:12:45	211	17.925,00
11:17:29	1	17.900,00
11:17:57	1	17.950,00
11:19:45	2	17.925,00
11:19:54	10	17.950,00
11:20:00	38	17.925,00
11:20:21	3	17.950,00
11:21:28	63	17.900,00
11:22:39	9	17.950,00
11:23:17	153	17.900,00
11:23:38	1	17.925,00
11:23:50	115	17.900,00
11:24:35	6	17.925,00
11:26:47	2	17.950,00
11:28:42	2	17.925,00
11:30:39	4	17.900,00
11:30:39	23	17.875,00
11:32:05	2	17.900,00
11:35:02	28	17.925,00
11:35:27	1	17.900,00
11:35:55	634	17.925,00
11:38:03	62	17.900,00
11:38:06	4	17.875,00
11:38:54	2	17.900,00
11:39:19	4	17.850,00
11:40:35	3	17.900,00
11:41:22	71	17.850,00
11:41:54	18	17.875,00
11:43:05	1	17.825,00
11:43:52	4	17.900,00
11:45:06	1	17.875,00
11:45:33	1	17.900,00
11:47:25	12	17.950,00
11:47:48	13	17.875,00
11:49:09	33	17.950,00
11:50:53	4	17.900,00
11:55:22	36	17.950,00
12:00:28	321	17.900,00
12:02:15	184	17.875,00
12:03:07	2	17.900,00
12:03:58	5	17.850,00
12:04:02	126	17.900,00
12:04:34	1	17.850,00
12:05:02	114	17.925,00
12:06:25	6	17.850,00
12:06:30	4	17.925,00
12:06:37	2	17.850,00
12:07:14	21	17.925,00
12:09:34	50	17.875,00
12:11:30	37	17.850,00
12:11:58	5	17.925,00
12:11:58	1	17.950,00
12:13:03	75	17.875,00
12:13:41	36	17.900,00
12:14:45	14	17.950,00
12:14:45	152	17.925,00
12:16:20	12	17.900,00
12:16:27	2	17.925,00
12:16:50	30	17.900,00
12:17:11	4	17.950,00
12:17:14	20	17.900,00
12:18:42	3	17.950,00
12:19:10	110	17.900,00
12:23:27	59	17.950,00
12:23:59	39	17.975,00
12:26:45	4	17.950,00
12:28:20	17	17.975,00
12:28:20	35	17.950,00
12:29:33	3	17.975,00
12:34:20	1	18.000,00
12:35:15	1	17.975,00
12:35:56	1	18.000,00
12:36:14	7	17.975,00
12:37:36	39	17.950,00
12:38:43	11	17.925,00
12:40:35	13	17.975,00
12:43:15	3	18.000,00
12:44:37	23	17.975,00
12:46:58	1.331	17.950,00
12:54:17	6	18.000,00
12:55:10	3	17.950,00
12:59:09	70	17.975,00
13:02:40	2	17.950,00
13:03:55	61	17.975,00
13:05:17	3	17.950,00
13:05:41	4	18.000,00
13:06:51	18	17.950,00
13:06:53	42	18.000,00
13:13:55	27	17.925,00
13:17:13	1	18.000,00
13:17:19	22	17.925,00
13:21:15	20	17.975,00
13:22:08	6	17.925,00
13:23:51	27	17.975,00
13:24:25	2	17.925,00
13:25:28	16	18.000,00
13:27:01	12	17.925,00
13:29:38	7	17.950,00
13:30:18	30	18.000,00
13:31:33	4	17.950,00
13:32:17	2	17.925,00
13:34:17	1	18.000,00
13:34:54	188	17.925,00
13:36:31	16	17.900,00
13:39:30	2	17.975,00
13:39:50	17	17.900,00
13:40:48	28	17.925,00
13:41:49	38	17.975,00
13:45:24	3	17.925,00
13:46:25	54	18.000,00
13:47:34	16	17.925,00
13:48:10	6	17.950,00
13:51:23	20	18.000,00
13:54:20	13	17.950,00
13:54:29	10	18.000,00
13:54:36	17	17.950,00
13:58:30	18	18.000,00
14:01:40	1	17.950,00
14:03:30	106	17.975,00
14:04:10	5	18.000,00
14:04:17	129	17.975,00
14:05:29	35	18.000,00
14:08:28	42	17.975,00
14:09:46	126	18.025,00
14:17:02	2	18.000,00
14:17:34	5	18.025,00
14:17:38	42	17.975,00
14:18:19	20	18.000,00
14:18:48	130	17.975,00
14:20:21	365	17.950,00
14:22:51	252	17.925,00
14:24:44	213	18.000,00
14:27:40	145	17.975,00
14:27:43	3	18.000,00
14:27:57	2	17.950,00
14:27:57	7	17.925,00
14:28:55	1	17.950,00
14:28:55	30	17.925,00
14:28:56	9	18.000,00
14:29:49	112	17.925,00
14:30:13	5	17.900,00
14:32:35	39	17.925,00
14:35:18	29	17.975,00
14:35:34	1	17.925,00
14:37:10	48	17.975,00
14:37:41	1	17.900,00
14:39:00	94	17.975,00
14:46:53	154	18.000,00
14:51:06	38	17.975,00
14:51:08	1	18.025,00
14:51:36	6	17.975,00
14:51:55	12	18.000,00
14:52:26	5	17.950,00
14:53:39	81	18.025,00
14:56:02	14	18.000,00
14:59:35	82	17.975,00
15:02:04	5	18.000,00
15:03:26	14	17.975,00
15:04:22	41	18.000,00
15:07:32	4	18.050,00
15:08:38	50	18.025,00
15:09:10	1	18.000,00
15:09:10	99	17.950,00
15:09:16	2	18.025,00
15:10:26	1	17.950,00
15:11:23	2	18.025,00
15:11:35	100	18.000,00
15:11:35	94	17.975,00
15:12:46	5	18.000,00
15:13:49	21	18.025,00
15:21:36	326	18.050,00
15:22:40	1	18.000,00
15:22:40	10	17.975,00
15:22:40	19	17.950,00
15:23:18	15	18.050,00
15:24:07	40	17.950,00
15:24:26	4	18.025,00
15:29:20	10	17.975,00
15:31:13	1	18.000,00
15:31:13	9	17.975,00
15:32:04	1	17.950,00
15:39:49	4	18.050,00
15:41:33	11	17.975,00
15:43:15	2	18.050,00
15:45:04	1	18.025,00
15:45:50	10	17.975,00
15:48:13	5	18.000,00
15:48:19	1	17.975,00
15:48:30	56	18.025,00
15:49:32	1	17.975,00
15:51:01	316	18.025,00
15:53:23	109	17.975,00
15:54:37	1	17.950,00
15:55:15	173	18.000,00
15:57:25	6	17.950,00
15:57:28	8	18.000,00
16:02:18	18	17.950,00
16:06:30	2	17.975,00
16:07:25	118	17.950,00
16:10:28	11	17.925,00
16:11:26	5	17.950,00
16:12:11	130	17.925,00
16:13:43	75	17.900,00
16:14:22	199	17.925,00
16:17:38	197	17.875,00
16:21:37	33	17.900,00
16:25:28	16	17.850,00
16:27:08	1	17.875,00
16:29:00	50	17.850,00
16:36:46	1	17.875,00
16:38:45	1	17.850,00
16:40:09	1	17.875,00
16:41:15	21	17.850,00
16:41:15	4	17.825,00
16:42:06	56	17.875,00
16:44:17	2	17.825,00
16:46:54	59	17.875,00
16:48:43	1	17.850,00
16:49:19	238	17.875,00
16:49:27	111	17.825,00
16:51:36	2	17.875,00
16:52:38	7	17.850,00
16:53:00	41	17.825,00
16:53:23	290	17.875,00
16:59:55	1	17.900,00
	P. Cierre	17.875,00
	12.809	17.920,944
	Inm.	c/a: 18.125,00
11:01:47	3	17.950,00
11:05:10	1	17.925,00
11:06:11	1	17.850,00
11:06:11	16	17.800,00
11:10:10	1	17.825,00
11:16:36	3	17.850,00
11:28:21	15	17.900,00
11:29:07	85	17.850,00
11:55:27	1	17.950,00
12:01:25	12	17.900,00
12:03:07	1	17.925,00
12:13:30	16	17.950,00
12:14:45	14	17.975,00
12:19:10	123	17.850,00
12:28:20	35	17.975,00
12:29:33	1	18.000,00
12:37:36	15	17.975,00
12:38:43	3	17.950,00
12:39:07	5	17.875,00
13:13:55	9	17.900,00
13:13:55	3	17.875,00
13:21:49	9	18.000,00
13:24:25	2	17.875,00
13:48:10	6	17.900,00
14:01:40	1	17.950,00
14:09:46	4	18.050,00
14:28:52	1	17.900,00
15:08:38	5	17.975,00
15:53:51	60	18.000,00
16:12:30	102	17.950,00
16:17:54	6	17.900,00
	P. Cierre	17.950,00
	559	17.911,807

---

n PBRD

	24hs.	c/a: 15,05
11:10:32	5	14,90
11:15:58	10	15,10
11:38:06	26	14,80
11:43:46	186	15,00
11:58:53	9	14,90
12:05:45	28	14,85
12:41:05	1	14,80
12:47:24	49	14,85
13:59:08	2	14,90
14:10:14	41	14,85
14:47:38	150	14,80
15:05:44	104	14,75
15:13:48	30	14,90
16:30:40	4	14,95
16:31:27	10	14,85
	P. Cierre	14,85
	655	14,871

---

n PCAR

	24hs.	c/a: 40.225,00
11:01:39	2	40.625,00
11:25:54	5	40.500,00
11:33:40	1	40.650,00
11:39:24	19	40.725,00
11:53:56	12	40.550,00
11:54:29	17	40.700,00
11:58:21	1	40.725,00
12:03:43	1	40.700,00
12:04:31	10	40.650,00
12:11:32	1	40.475,00
12:33:50	6	40.550,00
13:42:53	1	40.400,00
13:51:19	9	40.375,00
13:57:09	4	40.400,00
14:37:30	4	40.350,00
14:49:19	1	40.425,00
15:23:21	5	40.400,00
15:27:34	1	40.425,00
15:57:18	8	40.400,00
16:00:16	1	40.375,00
16:08:57	1	40.250,00
16:12:40	4	40.200,00
16:16:11	1	40.275,00
16:23:40	2	40.175,00
16:34:41	21	40.050,00
16:38:10	74	40.000,00
16:48:38	19	39.875,00
16:55:37	20	39.975,00
16:58:07	17	40.150,00
	P. Cierre	40.000,00
	268	40.238,713
	Inm.	c/a: 40.000,00
11:01:38	2	40.500,00
15:03:08	2	40.300,00
	P. Cierre	40.300,00
	4	40.400,00

---

n PEP

	24hs.	c/a: 11.600,00
11:00:03	64	11.600,00
11:01:31	8	11.675,00
11:02:15	1	11.650,00
11:02:30	35	11.600,00
11:03:11	30	11.550,00
11:03:11	1	11.675,00
11:03:12	6	11.550,00
11:03:35	29	11.675,00
11:03:55	3	11.550,00
11:09:12	9	11.600,00
11:09:29	10	11.550,00
11:10:45	1	11.600,00
11:10:58	5	11.550,00
11:12:38	1	11.600,00
11:13:53	3	11.550,00
11:14:14	52	11.625,00
11:18:08	8	11.650,00
11:18:56	16	11.575,00
11:19:22	2	11.550,00
11:20:11	8	11.650,00
11:21:00	7	11.550,00
11:24:57	7	11.525,00
11:24:57	43	11.625,00
11:26:37	5	11.600,00
11:29:35	1	11.625,00
11:29:49	2	11.525,00
11:30:47	1	11.550,00
11:30:47	32	11.525,00
11:31:29	2	11.550,00
11:31:43	11	11.625,00
11:32:57	44	11.600,00
11:33:17	2	11.575,00
11:33:53	1	11.650,00
11:34:10	2	11.575,00
11:34:36	37	11.650,00
11:36:39	6	11.600,00
11:36:56	54	11.650,00
11:37:22	1	11.600,00
11:37:49	3	11.650,00
11:38:46	1	11.625,00
11:38:46	3	11.650,00
11:38:46	3	11.600,00
11:40:32	8	11.650,00
11:40:46	74	11.600,00
11:41:32	3	11.650,00
11:43:50	54	11.600,00
11:43:57	1	11.650,00
11:43:59	77	11.600,00
11:44:50	6	11.650,00
11:44:50	10	11.625,00
11:45:17	19	11.650,00
11:48:59	51	11.575,00
11:48:59	273	11.550,00
11:51:02	5	11.575,00
11:51:02	16	11.550,00
11:51:33	14	11.650,00
11:53:08	100	11.600,00
11:54:20	183	11.575,00
11:55:41	17	11.675,00
11:56:32	3	11.600,00
11:58:42	5	11.650,00
11:59:05	65	11.600,00

11:59:33	9	11.650,00
12:01:22	33	11.600,00
12:02:37	1	11.650,00
12:02:37	15	11.575,00
12:03:04	1	11.650,00
12:05:04	1.000	11.600,00
12:08:10	5	11.575,00
12:08:16	1.277	11.600,00
12:11:15	9	11.650,00
12:11:59	3	11.600,00
12:11:59	1	11.575,00
12:11:59	2	11.550,00
12:13:28	50	11.650,00
12:15:10	5	11.600,00
12:15:41	11	11.650,00
12:20:27	50	11.600,00
12:20:35	11	11.650,00
12:21:54	90	11.600,00
12:23:13	75	11.650,00
12:28:05	1	11.600,00
12:28:20	6	11.650,00
12:30:54	18	11.625,00
12:31:19	14	11.650,00
12:32:57	9	11.625,00
12:37:53	78	11.600,00
12:37:58	12	11.625,00
12:37:59	122	11.600,00
12:39:38	4	11.575,00
12:41:26	4	11.600,00
12:42:09	14	11.575,00
12:42:14	157	11.550,00
12:43:33	5	11.600,00
12:46:49	5	11.625,00
12:50:04	10	11.600,00
12:52:17	2	11.550,00
12:52:17	9	11.600,00
12:53:53	4	11.550,00
12:54:03	26	11.600,00
12:56:54	3	11.625,00
13:05:01	35	11.600,00
13:06:23	4	11.550,00
13:07:40	1	11.575,00
13:08:30	27	11.625,00
13:13:14	1	11.575,00
13:13:14	20	11.550,00
13:15:47	11	11.625,00
13:20:57	162	11.600,00
13:21:34	1	11.625,00
13:22:27	18	11.600,00
13:23:39	5	11.625,00
13:23:53	256	11.650,00
13:23:55	135	11.600,00
13:23:57	45	11.575,00
13:26:48	8	11.600,00
13:27:46	16	11.650,00
13:29:25	2	11.600,00
13:30:17	18	11.575,00
13:30:17	5	11.625,00
13:33:29	2	11.600,00
13:34:15	2	11.575,00
13:34:25	30	11.600,00
13:35:39	16	11.625,00
13:36:08	1	11.575,00
13:37:33	1	11.625,00
13:38:52	10	11.600,00
13:39:37	3	11.575,00
13:41:27	12	11.625,00
13:43:27	3	11.575,00
13:43:38	5	11.625,00
13:44:04	15	11.575,00
13:45:56	32	11.600,00
13:49:07	6	11.575,00
13:51:19	2	11.550,00
13:52:48	3	11.600,00
13:53:50	4	11.550,00
13:54:38	1	11.600,00
13:57:39	20	11.550,00
13:58:54	8	11.600,00
14:00:10	51	11.525,00
14:04:38	6	11.600,00
14:08:13	5	11.525,00
14:09:52	23	11.600,00
14:17:40	3	11.550,00
14:18:05	6	11.525,00
14:22:26	2	11.600,00
14:22:59	36	11.525,00
14:23:42	355	11.600,00
14:27:22	6	11.550,00
14:28:10	6	11.600,00
14:30:04	29	11.550,00
14:32:18	26	11.625,00
14:34:54	5	11.600,00
14:38:35	30	11.550,00
14:39:00	161	11.600,00
14:46:14	1	11.625,00
14:46:18	4	11.550,00
14:48:38	17	11.600,00
14:55:03	8	11.550,00
14:55:08	109	11.600,00
14:57:31	1	11.575,00
14:57:39	2	11.550,00
14:57:39	12	11.525,00
14:58:19	330	11.575,00
15:00:01	16	11.600,00
15:00:07	5	11.525,00
15:00:46	43	11.600,00
15:09:28	1	11.625,00
15:10:43	2	11.550,00
15:11:44	16	11.625,00
15:13:14	3	11.600,00
15:14:43	1	11.575,00
15:14:43	28	11.550,00
15:14:44	44	11.625,00
15:27:45	6	11.550,00
15:27:57	2	11.600,00
15:29:14	17	11.550,00
15:30:18	2	11.600,00
15:32:30	71	11.575,00
15:32:42	3	11.600,00
15:32:49	23	11.575,00
15:33:04	21	11.600,00
15:36:04	3	11.550,00
15:36:34	266	11.625,00
15:39:42	71	11.600,00

15:41:17	16	11.625,00
15:41:50	9	11.550,00
15:42:04	2	11.625,00
15:44:05	1	11.575,00
15:47:19	1	11.600,00
15:50:33	6	11.550,00
15:51:00	95	11.575,00
15:52:07	20	11.550,00
15:56:57	20	11.600,00
16:00:37	2	11.575,00
16:00:37	2	11.550,00
16:02:12	11	11.600,00
16:03:16	3	11.550,00
16:03:22	6	11.600,00
16:06:48	2	11.550,00
16:08:45	7	11.600,00
16:15:43	20	11.550,00
16:16:11	28	11.600,00
16:23:16	50	11.550,00
16:26:05	8	11.600,00
16:27:41	7	11.625,00
16:28:08	8	11.600,00
16:33:00	18	11.575,00
16:34:02	2	11.600,00
16:34:58	18	11.575,00
16:36:36	2	11.600,00
16:38:23	2	11.550,00
16:40:27	9	11.600,00
16:42:12	18	11.575,00
16:42:31	45	11.600,00
16:42:48	7	11.575,00
16:42:48	17	11.550,00
16:43:12	7	11.525,00
16:43:34	12	11.600,00
16:47:13	4	11.525,00
16:50:20	10	11.600,00
16:52:57	43	11.575,00
16:54:40	2	11.600,00
16:56:55	1	11.625,00
16:57:30	11	11.575,00
16:57:53	24	11.525,00
16:58:25	12	11.625,00
	P. Cierre	11.575,00
	8.079	11.596,212
	Inm.	c/a: 11.575,00
11:05:42	14	11.500,00
11:18:56	16	11.525,00
11:21:00	4	11.500,00
11:29:35	12	11.650,00
11:33:17	2	11.525,00
11:33:53	1	11.650,00
11:34:10	2	11.525,00
11:38:46	1	11.575,00
11:38:46	1	11.550,00
11:47:20	8	11.675,00
11:51:33	5	11.600,00
11:51:33	12	11.675,00
11:57:27	10	11.600,00
12:26:05	6	11.675,00
12:26:05	35	11.800,00
12:42:09	3	11.525,00
13:04:33	2	11.500,00
13:35:39	16	11.650,00
13:36:08	1	11.525,00
13:37:33	1	11.650,00
13:37:33	1	11.800,00
13:43:38	5	11.775,00
13:43:38	31	11.800,00
13:49:07	6	11.525,00
13:49:07	9	11.500,00
14:07:40	1	11.625,00
14:17:40	2	11.550,00
14:17:40	6	11.500,00
14:36:53	17	11.550,00
14:55:08	105	11.625,00
15:03:37	7	11.525,00
15:03:37	3	11.500,00
15:11:44	18	11.650,00
16:03:18	13	11.575,00
16:18:14	7	11.600,00
	P. Cierre	11.600,00
	383	11.634,856
	----------	
	n PEPD	
	24hs.	c/a: 9,68
11:03:46	16	9,55
11:41:16	16	9,60
11:48:59	171	9,55
11:48:59	314	9,52
11:54:28	176	9,54
12:11:17	2	9,63
12:18:39	6	9,60
12:18:39	6	9,53
12:20:35	3	9,61
12:36:58	15	9,59
13:06:10	10	9,57
16:58:25	10	9,63
	P. Cierre	9,63
	745	9,539
	Inm.	c/a: 9,70
13:13:13	15	9,49
13:20:11	75	9,59
	P. Cierre	9,59
	90	9,573
	----------	
	n PFE	
	24hs.	c/a: 8.880,00
11:01:59	3	8.870,00
11:02:26	50	8.810,00
11:02:35	4	8.870,00
11:03:14	11	8.820,00
11:03:16	6	8.870,00
11:03:36	1	8.820,00
11:03:39	1	8.870,00
11:03:46	492	8.820,00
11:04:28	113	8.830,00
11:07:05	4	8.810,00
11:07:48	26	8.870,00
11:09:02	9	8.810,00
11:09:39	12	8.870,00
11:09:40	10	8.850,00
11:11:36	185	8.800,00

11:12:03	1	8.820,00
11:12:08	11	8.850,00
11:12:55	2	8.820,00
11:14:08	5	8.800,00
11:16:04	10	8.810,00
11:16:24	20	8.840,00
11:17:25	2	8.830,00
11:17:47	33	8.800,00
11:18:21	33	8.830,00
11:19:40	1	8.820,00
11:19:40	22	8.800,00
11:19:45	180	8.840,00
11:20:01	4	8.800,00
11:21:31	2	8.840,00
11:22:53	75	8.800,00
11:23:52	1	8.830,00
11:23:59	19	8.770,00
11:24:07	4	8.830,00
11:24:11	4	8.800,00
11:25:38	15	8.770,00
11:26:21	5	8.800,00
11:26:21	6	8.830,00
11:26:23	5	8.800,00
11:26:51	10	8.830,00
11:27:09	4	8.800,00
11:27:56	5	8.810,00
11:28:21	2	8.830,00
11:28:56	8	8.800,00
11:30:42	1	8.820,00
11:30:50	16	8.800,00
11:31:36	336	8.820,00
11:32:26	2	8.810,00
11:32:26	22	8.800,00
11:32:26	5	8.790,00
11:32:26	27	8.780,00
11:32:53	8	8.800,00
11:33:05	15	8.820,00
11:33:12	8	8.800,00
11:34:19	9	8.840,00
11:35:39	20	8.800,00
11:35:39	18	8.840,00
11:36:34	3	8.800,00
11:37:14	56	8.840,00
11:37:18	186	8.810,00
11:39:10	20	8.800,00
11:39:13	356	8.810,00
11:40:01	2	8.840,00
11:40:04	3	8.830,00
11:40:10	144	8.800,00
11:43:20	12	8.790,00
11:43:41	2	8.830,00
11:43:41	13	8.840,00
11:44:49	3	8.790,00
11:44:50	84	8.840,00
11:45:21	233	8.780,00
11:47:18	1	8.830,00
11:47:55	1	8.780,00
11:50:39	8	8.790,00
11:50:39	5	8.830,00
11:52:47	1	8.810,00
11:54:26	7	8.800,00
11:54:50	153	8.810,00
11:55:36	2	8.830,00
11:56:38	7	8.800,00
11:57:11	7	8.830,00
11:58:12	8	8.800,00
11:58:36	3	8.830,00
11:58:36	30	8.840,00
11:59:48	7	8.830,00
12:00:16	96	8.800,00
12:01:18	9	8.840,00
12:01:19	2	8.800,00
12:01:25	303	8.810,00
12:01:27	14	8.840,00
12:01:35	11	8.850,00
12:02:16	5	8.810,00
12:02:40	50	8.860,00
12:03:24	81	8.870,00
12:04:39	560	8.850,00
12:04:41	7	8.830,00
12:05:07	1	8.820,00
12:05:28	4	8.850,00
12:05:41	8	8.820,00
12:05:45	2	8.850,00
12:06:03	13	8.820,00
12:09:26	2	8.850,00
12:10:25	96	8.820,00
12:13:08	102	8.850,00
12:15:49	14	8.800,00
12:16:11	3	8.830,00
12:16:16	1	8.850,00
12:17:46	2	8.810,00
12:19:30	10	8.850,00
12:20:58	15	8.810,00
12:21:49	1	8.860,00
12:22:29	26	8.850,00
12:24:06	8	8.810,00
12:24:22	80	8.820,00
12:24:48	70	8.840,00
12:27:32	468	8.850,00
12:28:39	5	8.840,00
12:28:42	432	8.850,00
12:29:47	13	8.830,00
12:29:47	131	8.820,00
12:30:20	188	8.850,00
12:31:11	16	8.860,00
12:31:19	4	8.840,00
12:31:29	197	8.860,00
12:32:33	30	8.840,00
12:32:33	217	8.860,00
12:33:46	2	8.850,00
12:33:53	384	8.860,00
12:34:53	1	8.850,00
12:34:55	265	8.860,00
12:36:07	26	8.850,00
12:36:19	9	8.860,00
12:36:55	85	8.870,00
12:38:22	350	8.820,00
12:40:26	7	8.870,00
12:40:36	1	8.850,00
12:41:45	6	8.830,00
12:42:02	133	8.860,00
12:43:51	18	8.830,00
12:45:22	5	8.820,00

12:45:22	15	8.810,00
12:45:36	102	8.860,00
12:47:19	1	8.820,00
12:47:31	1	8.860,00
12:47:58	1	8.820,00
12:48:47	2	8.810,00
12:49:00	7	8.850,00
12:49:37	274	8.860,00
12:49:55	1	8.810,00
12:50:44	2	8.850,00
12:50:44	107	8.860,00
12:52:25	35	8.820,00
12:53:05	1	8.810,00
12:53:23	1	8.860,00
12:54:02	1	8.810,00
12:54:33	1	8.850,00
12:54:36	8.000	8.810,00
12:54:47	55	8.830,00
12:55:08	1	8.820,00
12:55:13	10	8.830,00
12:55:28	5	8.820,00
12:55:29	167	8.830,00
12:56:41	12	8.850,00
12:58:43	20	8.810,00
12:58:48	97	8.850,00
13:00:20	5.000	8.810,00
13:00:37	1	8.850,00
13:00:48	340	8.820,00
13:01:25	11	8.850,00
13:02:14	556	8.840,00
13:02:37	31	8.850,00
13:05:13	66	8.820,00
13:07:08	234	8.850,00
13:07:32	5	8.830,00
13:07:47	12	8.850,00
13:07:51	15	8.830,00
13:09:08	12	8.840,00
13:09:54	1	8.830,00
13:10:09	348	8.840,00
13:10:18	26	8.830,00
13:10:24	7.069	8.840,00
13:10:31	4	8.850,00
13:10:47	800	8.830,00
13:12:31	309	8.850,00
13:14:19	2	8.840,00
13:14:50	19	8.830,00
13:15:04	8	8.820,00
13:16:39	4	8.840,00
13:18:21	1.112	8.850,00
13:18:53	4	8.830,00
13:18:55	1.264	8.850,00
13:20:33	22	8.840,00
13:20:57	1.062	8.850,00
13:23:31	5	8.820,00
13:23:44	1.191	8.850,00
13:24:29	35	8.860,00
13:24:36	117	8.870,00
13:28:18	53	8.830,00
13:28:58	3	8.870,00
13:31:48	12	8.860,00
13:32:23	1	8.850,00
13:32:38	431	8.860,00
13:33:37	23	8.830,00
13:33:39	38	8.860,00
13:33:39	27	8.870,00
13:33:39	32	8.860,00
13:33:43	10	8.850,00
13:33:54	2	8.870,00
13:33:58	275	8.860,00
13:34:21	2	8.870,00
13:34:24	10	8.860,00
13:34:24	101	8.870,00
13:34:30	33	8.860,00
13:34:39	3	8.870,00
13:34:43	185	8.860,00
13:34:49	13	8.850,00
13:35:05	66	8.870,00
13:35:06	6	8.860,00
13:35:09	97	8.870,00
13:35:35	1	8.830,00
13:35:36	218	8.870,00
13:36:02	6	8.860,00
13:36:06	394	8.870,00
13:36:51	174	8.860,00
13:37:09	35	8.850,00
13:37:09	4	8.880,00
13:37:10	7	8.860,00
13:37:15	133	8.870,00
13:37:30	7	8.850,00
13:37:30	5	8.860,00
13:37:40	1	8.870,00
13:37:45	33	8.860,00
13:37:51	2	8.880,00
13:37:52	122	8.860,00
13:38:25	137	8.850,00
13:38:31	7	8.860,00
13:38:33	200	8.850,00
13:39:10	4	8.870,00
13:39:16	119	8.850,00
13:39:37	153	8.870,00
13:40:03	90	8.850,00
13:40:14	25	8.860,00
13:40:19	87	8.870,00
13:40:40	6	8.840,00
13:40:40	31	8.870,00
13:41:03	21	8.850,00
13:41:08	10	8.840,00
13:41:11	10	8.870,00
13:41:11	13	8.850,00
13:41:23	99	8.870,00
13:42:36	2	8.860,00
13:42:40	106	8.870,00
13:44:09	6	8.850,00
13:44:14	96	8.870,00
13:44:30	49	8.850,00
13:44:38	315	8.870,00
13:45:15	4	8.850,00
13:45:21	789	8.870,00
13:47:22	29	8.860,00
13:47:34	121	8.870,00
13:49:07	9	8.860,00
13:49:16	11	8.840,00
13:49:19	169	8.860,00
13:51:32	45	8.850,00

13:52:05	28	8.860,00
13:52:30	28	8.830,00
13:52:35	50	8.860,00
13:53:53	235	8.820,00
13:54:26	163	8.860,00
13:56:18	5	8.830,00
13:56:26	114	8.850,00
13:57:58	2	8.810,00
13:58:00	52	8.850,00
13:58:48	1	8.810,00
13:58:58	191	8.850,00
14:01:04	222	8.860,00
14:01:24	28	8.820,00
14:01:39	84	8.860,00
14:02:58	113	8.870,00
14:03:34	81	8.860,00
14:04:53	52	8.840,00
14:05:34	1	8.860,00
14:05:46	4	8.830,00
14:06:03	18	8.860,00
14:06:24	5	8.850,00
14:06:50	5	8.860,00
14:06:57	10	8.850,00
14:07:08	2	8.860,00
14:07:09	16	8.850,00
14:07:53	207	8.860,00
14:09:29	46	8.840,00
14:09:32	55	8.860,00
14:10:12	19	8.840,00
14:10:12	2	8.830,00
14:10:18	184	8.860,00
14:15:50	44	8.830,00
14:16:19	386	8.860,00
14:20:51	19	8.870,00
14:21:44	1	8.840,00
14:22:18	72	8.870,00
14:24:57	276	8.850,00
14:25:33	128	8.880,00
14:26:43	3	8.860,00
14:26:54	29	8.880,00
14:28:40	8	8.840,00
14:28:48	40	8.880,00
14:29:07	15	8.870,00
14:30:04	41	8.880,00
14:31:10	42	8.890,00
14:31:14	66	8.860,00
14:32:12	24	8.890,00
14:32:33	10	8.900,00
14:33:36	16	8.880,00
14:33:43	8	8.900,00
14:33:55	6	8.870,00
14:34:03	59	8.900,00
14:35:23	5	8.880,00
14:35:43	15	8.870,00
14:35:49	3	8.880,00
14:35:49	40	8.900,00
14:38:00	2	8.870,00
14:38:14	42	8.900,00
14:39:26	2	8.870,00
14:39:32	5	8.900,00
14:40:02	15	8.910,00
14:41:50	2	8.900,00
14:41:50	6	8.910,00
14:42:09	30	8.900,00
14:43:07	264	8.870,00
14:43:26	7	8.900,00
14:43:27	3	8.870,00
14:43:29	499	8.900,00
14:46:20	3	8.870,00
14:46:56	47	8.900,00
14:48:38	5	8.890,00
14:49:18	1	8.860,00
14:49:18	1	8.890,00
14:49:31	1	8.870,00
14:49:35	35	8.890,00
14:49:56	1	8.860,00
14:50:27	1	8.890,00
14:50:30	6	8.870,00
14:50:48	29	8.890,00
14:51:06	5	8.860,00
14:51:18	35	8.870,00
14:51:20	1	8.890,00
14:52:07	8	8.870,00
14:52:24	48	8.890,00
14:53:45	13	8.860,00
14:53:54	1	8.870,00
14:54:30	5	8.860,00
14:54:30	10	8.870,00
14:54:31	1	8.890,00
14:54:52	22	8.860,00
14:55:09	20	8.850,00
14:55:15	101	8.880,00
14:56:09	25	8.870,00
14:57:20	50	8.850,00
14:57:48	13	8.880,00
14:57:48	15	8.870,00
14:58:00	10	8.880,00
15:01:22	2	8.850,00
15:01:52	7	8.880,00
15:02:16	21	8.850,00
15:02:16	28	8.880,00
15:03:22	3	8.850,00
15:03:47	3	8.860,00
15:04:07	128	8.880,00
15:04:50	27	8.850,00
15:05:41	50	8.860,00
15:05:55	33	8.880,00
15:06:25	12	8.890,00
15:06:29	102	8.850,00
15:06:33	12	8.890,00
15:07:34	92	8.880,00
15:09:15	5	8.870,00
15:09:31	1	8.880,00
15:09:44	6	8.870,00
15:10:14	97	8.850,00
15:10:23	2	8.860,00
15:10:39	4	8.850,00
15:10:44	19	8.880,00
15:11:04	112	8.860,00
15:11:43	6	8.880,00
15:12:10	2	8.860,00
15:12:19	23	8.880,00
15:14:45	6	8.850,00
15:16:06	1	8.880,00

VOLVER AL INICIO

15:17:26	90	8.870,00
15:17:41	73	8.860,00
15:20:00	43	8.880,00
15:21:01	587	8.870,00
15:21:02	20	8.880,00
15:21:37	27	8.870,00
15:21:46	33	8.880,00
15:22:03	741	8.870,00
15:22:31	19	8.880,00
15:22:52	8	8.870,00
15:23:27	8	8.850,00
15:24:05	47	8.870,00
15:24:50	401	8.880,00
15:27:29	196	8.850,00
15:27:35	1	8.870,00
15:27:37	80	8.850,00
15:27:57	42	8.870,00
15:29:35	10	8.850,00
15:29:36	3	8.870,00
15:30:48	49	8.860,00
15:32:28	2	8.850,00
15:32:34	42	8.860,00
15:33:47	12	8.850,00
15:34:00	236	8.860,00
15:35:37	8	8.850,00
15:36:13	20	8.840,00
15:36:13	30	8.830,00
15:36:19	221	8.860,00
15:43:09	1	8.850,00
15:43:09	9	8.840,00
15:43:18	29	8.860,00
15:44:37	11	8.850,00
15:44:46	65	8.860,00
15:46:25	28	8.840,00
15:46:50	33	8.830,00
15:47:20	31	8.860,00
15:49:09	1	8.830,00
15:49:35	16	8.860,00
15:51:47	29	8.830,00
15:51:47	24	8.820,00
15:52:03	28	8.860,00
15:53:36	51	8.830,00
15:54:12	14	8.860,00
15:54:53	4	8.830,00
15:55:06	8	8.850,00
15:55:06	8	8.860,00
15:55:36	15	8.820,00
15:55:39	83	8.860,00
15:57:55	8	8.850,00
15:58:52	14	8.860,00
16:00:05	7	8.840,00
16:00:16	111	8.860,00
16:02:10	68	8.870,00
16:05:51	4	8.830,00
16:06:05	63	8.870,00
16:10:00	4	8.850,00
16:10:03	1	8.830,00
16:10:23	47	8.870,00
16:13:37	19	8.840,00
16:13:53	76	8.870,00
16:20:36	30	8.840,00
16:22:39	102	8.830,00
16:23:41	1	8.840,00
16:24:04	7	8.880,00
16:25:18	2	8.840,00
16:28:45	4	8.880,00
16:28:53	2	8.870,00
16:29:26	5	8.850,00
16:29:36	1	8.880,00
16:31:12	2	8.870,00
16:31:13	6	8.880,00
16:31:15	14	8.850,00
16:32:18	6	8.860,00
16:37:35	11	8.850,00
16:37:43	1.204	8.880,00
16:40:34	1.234	8.850,00
16:41:06	4	8.880,00
16:41:29	1	8.860,00
16:41:43	10	8.850,00
16:41:43	22	8.840,00
16:44:25	83	8.890,00
16:45:52	12	8.850,00
16:46:40	2	8.880,00
16:46:48	50	8.850,00
16:47:23	3	8.860,00
16:47:23	81	8.850,00
16:50:10	60	8.870,00
16:51:12	856	8.880,00
16:51:41	77	8.900,00
16:56:51	8	8.870,00
16:57:59	6	8.900,00
16:58:06	121	8.880,00
16:58:51	30	8.900,00
16:59:30	30	8.870,00
	P. Cierre	8.880,00
	55.400	8.841,303
	Inm.	c/a: 8.850,00
11:04:22	21	8.800,00
11:07:05	4	8.780,00
11:12:55	2	8.790,00
11:14:08	5	8.770,00
11:16:04	10	8.780,00
11:17:47	50	8.770,00
11:23:26	3	8.800,00
11:24:45	3	8.780,00
11:26:18	1	8.750,00
11:26:18	4	8.740,00
11:26:23	1	8.780,00
11:30:50	15	8.770,00
11:33:02	9	8.800,00
11:41:28	1	8.770,00
11:52:35	20	8.790,00
12:01:27	14	8.800,00
12:06:03	14	8.790,00
12:47:02	4	8.830,00
12:47:02	8	8.790,00
12:47:19	5	8.770,00
12:47:58	1	8.790,00
12:57:31	3	8.800,00
13:03:48	2	8.840,00
13:14:50	37	8.800,00
13:33:50	24	8.840,00
13:37:37	2	8.870,00

13:38:22	1	8.800,00
13:41:11	17	8.870,00
13:41:50	1	8.880,00
13:42:36	3	8.870,00
13:56:18	5	8.850,00
13:59:49	43	8.820,00
14:05:46	38	8.800,00
14:07:53	59	8.870,00
14:15:50	44	8.800,00
14:25:22	7	8.870,00
15:03:39	1	8.850,00
15:07:20	10	8.870,00
15:41:14	11	8.850,00
15:43:46	3	8.870,00
15:43:48	2	8.850,00
15:47:27	44	8.840,00
15:53:57	5	8.810,00
15:53:57	53	8.800,00
15:53:57	45	8.770,00
15:54:53	12	8.800,00
15:57:28	62	8.860,00
16:00:05	7	8.810,00
16:05:51	4	8.800,00
16:15:44	5	8.880,00
16:24:36	10	8.820,00
	P. Cierre	8.840,00
	755	8.815,351

---

n PFED

	24hs.	c/a: 7,39
11:03:46	9	7,30
11:19:09	1	7,58
11:25:01	13	7,55
11:28:56	6	7,30
11:32:27	2	7,31
11:32:53	36	7,30
11:36:31	10	7,33
11:36:34	53	7,30
11:46:38	20	7,24
11:59:21	1	7,31
12:19:13	8	7,26
12:28:48	70	7,29
12:54:36	20	7,27
13:08:23	12	7,30
13:48:33	4	7,31
13:50:10	5	7,30
14:25:01	127	7,31
15:04:49	2	7,34
15:04:49	50	7,35
15:04:49	43	7,36
15:09:16	8	7,35
15:36:13	27	7,31
16:00:06	100	7,32
16:01:19	560	7,31
16:38:11	100	7,34
	P. Cierre	7,34
	1.287	7,315
	Inm.	c/a: 7,38
13:19:08	2	7,45
14:38:00	2	7,30
16:08:49	3	7,45
16:08:49	3	7,48
	P. Cierre	7,47
	10	7,429

---

n PG

	24hs.	c/a: 14.075,00
11:03:46	2	14.150,00
11:10:27	31	14.125,00
11:14:25	11	14.200,00
11:21:40	7	14.150,00
11:21:59	53	14.125,00
11:33:52	3	14.175,00
11:34:13	5	14.275,00
11:36:58	5	14.200,00
11:36:58	10	14.175,00
11:38:12	17	14.275,00
11:41:32	1	14.250,00
11:44:38	98	14.175,00
11:53:03	3	14.250,00
11:53:11	5	14.275,00
11:53:50	42	14.200,00
11:58:35	5	14.250,00
11:58:45	1	14.275,00
12:04:37	3	14.250,00
12:04:44	42	14.225,00
12:05:12	1	14.200,00
12:07:10	13	14.275,00
12:10:31	30	14.250,00
12:10:40	8	14.225,00
12:12:28	1	14.275,00
12:23:50	144	14.250,00
12:30:00	57	14.200,00
12:37:25	1	14.250,00
12:37:42	323	14.200,00
12:38:13	1	14.225,00
12:45:58	3	14.175,00
13:00:02	205	14.200,00
13:27:37	30	14.175,00
13:28:19	34	14.200,00
13:30:41	237	14.175,00
13:35:57	1	14.225,00
13:37:40	36	14.175,00
13:38:34	1	14.250,00
13:51:40	1	14.150,00
13:56:29	42	14.225,00
14:50:11	3	14.175,00
14:55:06	100	14.200,00
14:57:35	6	14.175,00
15:02:34	410	14.225,00
15:15:05	21	14.200,00
15:15:08	7	14.250,00
15:20:42	5	14.200,00
15:23:31	1	14.250,00
15:31:51	3	14.200,00
15:33:59	81	14.250,00
15:38:26	8	14.175,00
15:54:53	13	14.250,00
16:06:20	98	14.175,00
16:22:12	50	14.200,00
16:25:35	5	14.125,00
16:27:59	4.013	14.200,00
16:34:08	60	14.175,00

16:41:15	13	14.225,00
	P. Cierre	14.225,00
	6.410	14.201,342
	Inm.	c/a: 14.150,00
11:05:31	1	14.100,00
11:14:25	11	14.225,00
11:21:40	7	14.100,00
11:21:59	18	14.075,00
11:38:12	17	14.300,00
11:44:38	97	14.125,00
12:04:38	11	14.225,00
12:12:28	1	14.300,00
13:00:02	3	14.225,00
13:35:57	1	14.250,00
14:29:40	8	14.150,00
	P. Cierre	14.150,00
	175	14.152,857

---

n PGD

	24hs.	c/a: 11,70
11:03:46	1	11,60
11:31:56	67	11,70
13:17:10	2	11,75
13:38:34	1	11,80
13:45:29	3	11,70
13:56:29	32	11,80
	P. Cierre	11,80
	106	11,731
	Inm.	c/a: 11,75
11:52:56	8	11,95
	P. Cierre	11,95
	8	11,95

---

n PHG

	24hs.	c/a: 7.570,00
12:08:57	13	7.730,00
12:16:29	1	7.740,00
12:17:35	5	7.700,00
12:23:42	17	7.750,00
12:26:51	4	7.790,00
12:29:11	10	7.740,00
12:34:48	1	7.730,00
12:37:56	3	7.720,00
12:47:28	9	7.710,00
14:32:11	20	7.700,00
14:43:25	2	7.710,00
	P. Cierre	7.710,00
	85	7.726,353

---

n PINS

	24hs.	c/a: 5.700,00
12:01:48	1	5.410,00
12:04:56	14	5.400,00
13:02:52	19	5.460,00
13:34:45	10	5.550,00
13:34:51	1	5.640,00
14:38:59	14	5.610,00
	P. Cierre	5.610,00
	52	5.512,115

---

n PKS

	24hs.	c/a: 28.400,00
11:00:48	8	29.475,00
11:00:49	8	29.500,00
11:20:15	8	29.475,00
11:21:15	1	29.500,00
11:26:45	5	29.450,00
11:27:05	3	29.350,00
11:35:08	16	29.325,00
11:42:00	3	29.500,00
11:47:08	1	29.325,00
12:07:35	1	29.500,00
12:12:47	12	29.375,00
12:15:21	78	29.500,00
12:17:56	20	29.425,00
12:18:04	1	29.550,00
12:21:03	15	29.600,00
12:26:44	39	29.650,00
12:35:17	15	29.700,00
12:50:30	10	29.625,00
13:07:09	5	29.775,00
13:16:00	2	29.575,00
14:08:34	1	29.525,00
14:31:46	3	29.700,00
14:54:30	1	29.650,00
14:58:36	3	29.800,00
15:01:42	34	29.825,00
15:19:06	5	29.875,00
15:20:51	1	29.700,00
15:45:13	1	29.850,00
16:10:58	3	29.675,00
16:31:40	4	29.800,00
	P. Cierre	29.800,00
	307	29.574,837
	Inm.	c/a: 27.700,00
12:07:29	1	29.700,00
13:45:35	1	30.500,00
14:54:29	1	29.200,00
16:21:11	1	29.675,00
	P. Cierre	29.675,00
	4	29.768,75

---

n PLTR

	24hs.	c/a: 15.200,00
11:03:52	4	15.175,00
11:10:06	51	15.100,00
11:11:48	57	15.125,00
11:13:25	11	15.200,00
11:13:25	15	15.225,00
11:13:54	1	15.250,00
11:18:02	1	15.275,00
11:19:51	3	15.250,00
11:21:44	11	15.275,00
11:22:49	30	15.250,00
11:24:38	11	15.175,00
11:27:12	37	15.125,00
11:28:24	45	15.175,00
11:28:58	1	15.200,00
11:30:47	6	15.125,00
11:31:46	21	15.100,00
11:33:37	32	15.200,00

11:38:47	17	15.225,00
11:41:05	10	15.150,00
11:41:45	2	15.125,00
11:41:47	2	15.075,00
11:42:28	20	15.200,00
11:47:43	2	15.225,00
11:49:50	7	15.200,00
11:51:50	5	15.225,00
11:52:30	8	15.150,00
11:52:46	3	15.200,00
11:53:35	80	15.125,00
11:53:37	1	15.075,00
11:55:52	3	15.100,00
11:59:12	1	15.125,00
12:01:24	2	15.075,00
12:03:04	1	15.025,00
12:03:08	8	15.100,00
12:04:23	8	15.125,00
12:08:11	3	15.200,00
12:10:31	10	15.225,00
12:13:00	1	15.200,00
12:14:22	5	15.250,00
12:18:10	1	15.300,00
12:26:17	3	15.350,00
12:29:38	67	15.375,00
12:32:36	2	15.350,00
12:35:21	8	15.300,00
12:35:33	8	15.350,00
12:36:19	4	15.300,00
12:38:52	10	15.350,00
12:39:59	10	15.300,00
12:39:59	301	15.275,00
12:39:59	185	15.075,00
12:42:51	4	15.300,00
12:47:00	8	15.350,00
12:47:08	6	15.300,00
12:55:49	10	15.250,00
12:56:37	3	15.225,00
12:56:54	11	15.300,00
13:00:24	2	15.325,00
13:02:42	24	15.250,00
13:07:19	7	15.325,00
13:17:56	5	15.300,00
13:20:03	1	15.225,00
13:22:53	325	15.200,00
13:40:39	12	15.125,00
13:47:17	4	15.175,00
13:53:06	10	15.125,00
13:56:04	330	15.100,00
13:57:05	10	15.125,00
14:03:44	8	15.075,00
14:08:03	2	15.125,00
14:15:50	152	15.075,00
14:19:53	12	15.050,00
14:23:21	134	15.100,00
14:33:58	17	15.075,00
14:52:49	32	15.175,00
15:01:30	12	15.225,00
15:02:29	11	15.200,00
15:04:01	2	15.225,00
15:07:07	9	15.250,00
15:10:28	15	15.200,00
15:12:44	1	15.150,00
15:12:47	28	15.250,00
15:34:21	10	15.150,00
15:35:00	8	15.275,00
15:35:32	4	15.250,00
15:42:16	1	15.275,00
15:42:51	8	15.250,00
15:44:41	20	15.200,00
15:56:12	19	15.275,00
15:56:42	2	15.175,00
16:00:53	90	15.275,00
16:03:03	48	15.225,00
16:14:56	1	15.250,00
16:16:12	11	15.275,00
16:16:53	220	15.175,00
16:27:14	5	15.250,00
16:27:35	2	15.275,00
16:30:01	6	15.175,00
16:32:11	5	15.200,00
16:33:09	17	15.250,00
16:33:17	1	15.225,00
16:38:12	30	15.200,00
16:43:28	26	15.275,00
16:49:55	1	15.250,00
16:52:48	20	15.200,00
16:53:28	6	15.250,00
	P. Cierre	15.225,00
	2.903	15.179,048
	Inm.	c/a: 15.400,00
11:39:07	77	15.425,00
11:43:45	4	15.450,00
12:18:09	6	15.400,00
12:24:35	36	15.250,00
12:47:00	8	15.375,00
12:56:37	3	15.175,00
12:56:54	3	15.325,00
12:59:58	4	15.350,00
13:00:21	8	15.400,00
14:10:47	11	15.200,00
15:09:08	29	15.400,00
16:09:32	5	15.375,00
	P. Cierre	15.375,00
	194	15.364,433

---

n PLTRD

	24hs.	c/a: 13,20
11:11:48	47	12,40
11:22:49	30	12,65
11:38:47	17	12,60
11:38:47	13	13,20
12:07:48	5	13,00
12:46:09	54	13,10
12:46:51	1	13,30
12:56:51	29	13,45
13:49:05	59	13,00
15:08:30	19	13,45
15:29:37	8	13,30
	P. Cierre	13,30
	282	12,953
	Inm.	c/a: 12,40

11:55:08	213	12,35
11:55:57	113	12,95
	P. Cierre	12,55
	326	12,558

---

n PM

	24hs.	c/a: 8.258,096
11:00:17	80	8.350,00
12:55:14	8	8.250,00
15:29:04	10	8.350,00
	P. Cierre	8.350,00
	97	8.341,753

---

n PRIO3

	24hs.	c/a: 5.040,00
11:24:14	4	4.835,00
11:41:42	94	4.810,00
11:45:57	2	4.875,00
14:43:17	4	4.845,00
16:17:24	3	4.840,00
16:20:24	22	4.835,00
	P. Cierre	4.835,00
	129	4.817,829

---

n PSX

	24hs.	c/a: 26.475,00
11:15:55	10	27.125,00
11:17:11	2	27.075,00
11:19:32	12	27.050,00
11:45:53	2	26.950,00
12:06:01	15	26.975,00
12:13:14	2	26.900,00
12:13:14	11	26.875,00
12:30:55	3	27.000,00
12:37:15	2	26.900,00
12:52:05	1	26.750,00
12:53:47	5	26.850,00
13:27:31	1	26.800,00
13:35:05	2	26.775,00
13:41:04	3	26.950,00
13:46:32	11	27.050,00
16:02:56	1	26.700,00
16:02:56	4	26.675,00
16:15:03	4	26.725,00
16:23:12	12	26.800,00
16:30:15	4	26.725,00
16:56:56	13	26.825,00
	P. Cierre	26.825,00
	120	26.916,875

---

n PYPL

	24hs.	c/a: 11.850,00
11:00:05	64	11.925,00
11:00:21	22	12.075,00
11:00:31	24	12.150,00
11:00:48	9	12.125,00
11:00:49	1	12.100,00
11:00:49	4	12.075,00
11:00:49	1	12.100,00
11:01:00	1	12.150,00
11:01:09	2	12.125,00
11:02:13	31	12.250,00
11:02:50	8	12.175,00
11:03:25	1	12.250,00
11:03:25	7	12.275,00
11:03:40	6	12.200,00
11:03:58	169	12.175,00
11:04:17	10	12.200,00
11:06:52	51	12.225,00
11:08:19	15	12.175,00
11:08:53	6	12.250,00
11:09:02	7	12.225,00
11:09:13	126	12.175,00
11:09:32	23	12.225,00
11:12:35	49	12.175,00
11:14:00	718	12.250,00
11:14:47	7	12.150,00
11:16:59	15	12.225,00
11:20:45	110	12.150,00
11:21:10	9	12.225,00
11:21:44	63	12.150,00
11:23:35	2	12.200,00
11:25:16	4	12.175,00
11:25:21	95	12.075,00
11:28:38	6	12.175,00
11:28:47	7	12.075,00
11:32:20	3	12.150,00
11:36:55	113	12.100,00
11:37:25	5	12.150,00
11:39:19	24	12.100,00
11:39:31	181	12.175,00
11:40:59	48	12.100,00
11:46:51	5	12.175,00
11:47:10	6	12.100,00
11:48:52	8	12.175,00
11:49:36	1	12.100,00
11:50:36	7	12.175,00
11:51:37	60	12.150,00
11:53:56	1	12.075,00
11:55:20	8	12.100,00
11:56:02	6	12.150,00
11:56:10	4	12.100,00
11:56:34	8	12.150,00
11:57:27	6	12.075,00
11:57:43	1	12.150,00
11:59:05	58	12.100,00
12:01:34	38	12.075,00
12:02:35	10	12.125,00
12:02:35	1	12.150,00
12:05:46	1	12.075,00
12:06:08	1	12.125,00
12:07:25	45	12.075,00
12:08:57	19	12.125,00
12:09:13	5	12.150,00
12:09:19	35	12.075,00
12:10:52	3	12.100,00
12:13:07	3	12.075,00
12:13:28	12	12.150,00
12:13:41	18	12.075,00
12:14:35	14	12.125,00
12:16:31	34	12.200,00
12:23:40	8	12.150,00
12:23:42	2.331	12.200,00
12:26:06	34	12.225,00

12:27:06	6	12.250,00
12:27:27	2	12.225,00
12:28:06	2	12.175,00
12:28:23	1	12.200,00
12:31:18	10	12.225,00
12:31:24	16	12.200,00
12:31:24	93	12.175,00
12:31:44	27	12.225,00
12:34:24	9	12.175,00
12:36:34	4	12.225,00
12:40:50	1	12.200,00
12:41:16	4.000	12.175,00
12:42:18	2	12.150,00
12:44:56	12	12.200,00
12:48:22	3	12.175,00
12:51:09	279	12.150,00
13:00:36	13	12.225,00
13:04:31	159	12.150,00
13:08:23	1	12.200,00
13:12:11	42	12.150,00
13:13:34	60	12.200,00
13:16:19	5	12.150,00
13:27:22	3	12.225,00
13:29:53	37	12.175,00
13:46:09	4	12.200,00
13:50:47	44	12.175,00
13:55:01	18	12.150,00
13:59:16	96	12.200,00
13:59:32	10	12.150,00
13:59:49	503	12.200,00
14:00:57	1	12.225,00
14:01:18	165	12.150,00
14:14:09	56	12.200,00
14:14:57	1	12.150,00
14:21:12	28	12.200,00
14:21:23	4	12.150,00
14:22:12	206	12.200,00
14:24:45	1	12.175,00
14:25:56	2	12.150,00
14:26:27	56	12.200,00
14:28:32	8	12.150,00
14:30:16	13	12.200,00
14:31:14	5	12.225,00
14:35:02	1	12.200,00
14:42:07	248	12.225,00
14:42:20	682	12.250,00
14:46:06	21	12.200,00
14:47:00	40	12.250,00
14:47:03	16	12.225,00
14:51:32	172	12.275,00
14:52:32	111	12.225,00
14:57:31	249	12.250,00
15:04:08	11	12.275,00
15:04:43	119	12.225,00
15:09:17	10	12.250,00
15:10:59	13	12.275,00
15:11:02	644	12.300,00
15:13:09	6	12.275,00
15:16:08	10	12.300,00
15:22:10	7	12.275,00
15:27:05	3.903	12.300,00
15:28:53	4	12.325,00
15:29:07	251	12.300,00
15:32:08	339	12.325,00
15:36:34	4	12.300,00
15:36:34	54	12.275,00
15:39:08	5	12.325,00
15:44:24	5	12.275,00
15:45:35	4	12.300,00
15:48:37	40	12.275,00
15:51:34	1	12.325,00
15:51:54	96	12.275,00
15:52:36	40	12.325,00
15:58:21	2	12.275,00
15:59:09	52	12.325,00
16:10:44	15	12.275,00
16:14:11	3	12.325,00
16:20:04	4	12.300,00
16:20:16	56	12.325,00
16:20:18	17	12.300,00
16:22:18	11	12.325,00
16:22:47	40	12.350,00
16:28:35	152	12.300,00
16:31:49	59	12.325,00
16:36:03	10	12.350,00
16:38:26	74	12.300,00
16:41:40	3	12.350,00
16:41:59	46	12.300,00
16:45:26	105	12.275,00
16:45:43	52	12.350,00
16:50:15	22	12.275,00
16:51:48	1.000	12.300,00
16:53:54	9	12.275,00
16:55:00	3	12.300,00
16:55:32	11	12.325,00
	P. Cierre	12.300,00
	19.666	12.230,654
	Inm.	c/a: 11.825,00
11:14:47	2	12.125,00
11:14:47	8	12.100,00
11:28:12	16	12.175,00
11:32:53	14	12.100,00
11:44:40	3	12.200,00
11:45:03	2	12.050,00
11:56:02	3	12.150,00
11:56:02	1	12.175,00
11:57:27	2	12.050,00
11:57:27	6	12.025,00
12:06:09	2	12.075,00
12:14:44	2	12.125,00
12:14:44	8	12.150,00
12:15:46	4	12.200,00
12:28:23	1	12.150,00
12:36:32	6	12.125,00
12:40:00	2	12.200,00
13:04:31	39	12.125,00
13:04:31	46	12.100,00
13:35:10	9	12.125,00
13:55:11	2	12.200,00
14:12:01	1	12.100,00
14:47:00	56	12.200,00
15:16:08	2	12.275,00
15:21:37	2	12.250,00

15:39:11	16	12.300,00
15:58:21	8	12.275,00
15:58:21	17	12.225,00
16:07:18	6	12.300,00
	P. Cierre	12.300,00
	286	12.162,587
----------		
	n PYPLD	
	24hs.	c/a: 9,78
11:01:08	2	10,00
11:04:57	2	10,15
11:04:57	1	10,20
11:04:57	3	10,30
11:20:45	110	10,00
11:28:38	6	10,10
11:29:14	127	9,96
11:32:54	1	10,10
13:07:59	52	9,99
13:56:34	1	10,00
14:05:00	93	10,05
14:16:53	27	10,00
14:45:50	3	10,05
14:45:50	2	10,00
14:57:44	75	10,05
15:10:59	13	10,10
15:29:48	28	10,15
16:28:09	5	10,20
16:37:47	3	10,15
	P. Cierre	10,20
	554	10,022
----------		
	n QCOM	
	24hs.	c/a: 18.750,00
11:05:35	8	19.075,00
11:06:21	36	19.000,00
11:08:57	5	19.075,00
11:09:41	30	18.975,00
11:11:18	5	19.050,00
11:12:14	30	19.075,00
11:12:44	3	18.950,00
11:12:48	40	18.975,00
11:13:26	4	18.950,00
11:16:09	28	19.050,00
11:19:08	18	19.025,00
11:22:14	160	19.050,00
11:22:26	10	18.950,00
11:23:20	200	19.050,00
11:25:01	28	18.950,00
11:25:05	25	19.025,00
11:25:21	32	18.950,00
11:27:28	2	18.900,00
11:27:34	16	18.875,00
11:29:30	4	18.850,00
11:30:24	10	18.950,00
11:32:07	11	18.925,00
11:33:47	53	18.850,00
11:34:36	4	18.925,00
11:35:37	41	18.850,00
11:36:34	67	18.875,00
11:41:11	56	18.850,00
11:41:26	7	18.875,00
11:41:35	10	18.850,00
11:42:09	5	18.750,00
11:42:14	5	18.850,00
11:43:37	122	18.900,00
11:46:54	5	18.925,00
11:46:54	1	18.950,00
11:47:23	3	18.850,00
11:47:27	1	18.925,00
11:47:36	2	18.850,00
11:47:58	1	18.875,00
11:48:17	105	18.850,00
11:48:19	1	18.800,00
11:48:27	1	18.875,00
11:50:19	3	18.900,00
11:50:42	9	18.925,00
11:52:27	22	18.800,00
11:52:41	1	18.850,00
11:52:53	48	18.825,00
11:53:17	32	18.775,00
11:55:31	1	18.750,00
11:56:14	1	18.725,00
11:56:29	28	18.750,00
11:58:00	98	18.700,00
12:00:18	9	18.675,00
12:00:59	5	18.650,00
12:01:27	4	18.675,00
12:03:08	3	18.725,00
12:04:46	6	18.700,00
12:05:59	1	18.800,00
12:06:29	1	18.725,00
12:06:48	106	18.800,00
12:11:04	4	18.875,00
12:11:30	3	18.800,00
12:11:34	13	18.850,00
12:13:52	1	18.750,00
12:14:07	5	18.850,00
12:16:19	2	18.900,00
12:18:20	1	18.850,00
12:18:23	51	18.900,00
12:22:25	72	18.950,00
12:28:36	6	19.000,00
12:30:26	1	18.950,00
12:30:37	112	19.000,00
12:32:24	20	18.950,00
12:34:19	52	19.050,00
12:36:12	3	19.025,00
12:36:48	15	18.950,00
12:41:14	23	18.900,00
12:45:12	1	19.000,00
12:45:12	10	19.025,00
12:53:47	13	19.075,00
12:55:54	433	19.100,00
12:58:39	9	19.125,00
12:59:08	4	19.150,00
12:59:23	30	19.100,00
13:00:11	26	19.125,00
13:00:16	20	19.100,00
13:01:06	267	19.150,00
13:03:54	10	19.100,00
13:04:38	70	19.125,00
13:04:41	1	19.075,00
13:05:05	4	19.125,00
13:07:40	21	19.100,00

13:08:18	11	19.050,00
13:09:27	3	19.075,00
13:09:42	19	19.050,00
13:10:09	12	19.100,00
13:17:23	1	19.050,00
13:18:56	135	19.100,00
13:20:11	10	19.050,00
13:21:51	21	19.075,00
13:23:08	2	19.050,00
13:23:13	21	19.075,00
13:23:27	2	19.025,00
13:24:05	27	19.000,00
13:24:05	39	19.075,00
13:35:14	7	19.000,00
13:38:31	370	19.050,00
13:56:49	9	19.000,00
13:56:49	11	18.975,00
13:57:05	13	19.075,00
13:57:13	11	19.050,00
13:57:18	3	18.975,00
13:57:18	1	19.050,00
13:57:18	8	19.075,00
13:57:35	166	19.050,00
14:00:13	7	18.950,00
14:00:44	6	19.050,00
14:06:04	11	18.950,00
14:06:14	6	19.050,00
14:08:52	1	18.975,00
14:08:52	6	18.950,00
14:10:09	25	19.050,00
14:14:45	30	19.075,00
14:16:23	1	18.975,00
14:18:00	12	19.025,00
14:19:47	50	19.000,00
14:19:53	45	18.950,00
14:26:29	5	19.025,00
14:33:32	13	19.075,00
14:33:39	16	19.025,00
14:33:49	10	19.075,00
14:33:49	77	19.025,00
14:35:30	1	19.075,00
14:38:09	1	19.025,00
14:38:13	5	19.100,00
14:40:13	19	19.025,00
14:41:12	237	19.100,00
14:43:42	20	19.125,00
14:46:41	5	19.150,00
14:50:32	16	19.175,00
15:05:05	2	19.200,00
15:09:18	36	19.175,00
15:10:47	23	19.250,00
15:13:38	2	19.200,00
15:15:14	10	19.250,00
15:16:31	5	19.300,00
15:17:39	1	19.325,00
15:18:48	5	19.250,00
15:18:51	2	19.300,00
15:19:46	61	19.325,00
15:22:19	1	19.250,00
15:22:28	1	19.325,00
15:23:20	25	19.300,00
15:24:12	1	19.250,00
15:24:50	4	19.325,00
15:26:43	11	19.250,00
15:32:09	6	19.350,00
15:33:37	3	19.275,00
15:35:22	27	19.325,00
15:36:01	16	19.250,00
15:37:08	8	19.300,00
15:40:28	27	19.250,00
15:43:08	17	19.225,00
15:43:19	4	19.250,00
15:43:55	13	19.200,00
15:45:01	3	19.250,00
15:52:03	3	19.275,00
15:56:16	13	19.250,00
15:57:19	1	19.325,00
15:58:28	2	19.250,00
16:00:30	20	19.300,00
16:01:44	13	19.250,00
16:01:54	10	19.275,00
16:03:20	5	19.250,00
16:06:11	13	19.300,00
16:06:51	54	19.325,00
16:11:25	3	19.350,00
16:12:28	63	19.375,00
16:14:03	2	19.300,00
16:16:32	30	19.350,00
16:19:09	34	19.300,00
16:20:15	9	19.350,00
16:22:29	6	19.325,00
16:22:30	25	19.400,00
16:28:17	94	19.350,00
16:29:14	77	19.325,00
16:32:08	24	19.400,00
16:33:46	10	19.425,00
16:35:33	1	19.450,00
16:35:39	30	19.425,00
16:35:45	34	19.450,00
16:39:13	1	19.400,00
16:39:45	2	19.425,00
16:40:04	2	19.350,00
16:40:17	3	19.425,00
16:41:43	5	19.400,00
16:42:41	21	19.425,00
16:42:56	22	19.350,00
16:44:03	10	19.400,00
16:44:22	2	19.350,00
16:44:44	2	19.375,00
16:45:19	4	19.325,00
16:45:34	150	19.375,00
16:47:33	24	19.325,00
16:49:05	16	19.400,00
16:53:23	333	19.350,00
16:53:47	1	19.325,00
16:53:59	2	19.350,00
16:54:23	14	19.325,00
16:55:00	49	19.300,00
16:55:13	15	19.325,00
16:55:37	107	19.300,00
16:57:53	20	19.250,00
16:57:53	140	19.225,00
16:57:56	7	19.300,00
16:58:17	4	19.325,00

16:59:57	30	19.350,00
	P. Cierre	19.300,00
	6.279	19.103,412
	Inm.	c/a: 18.575,00
11:09:22	11	19.250,00
11:12:44	43	18.900,00
11:41:34	3	18.850,00
11:42:09	5	18.700,00
11:52:53	48	18.850,00
11:52:53	10	18.975,00
11:52:53	7	19.225,00
12:10:33	2	18.750,00
12:27:50	9	18.950,00
12:30:26	1	18.900,00
12:30:55	10	18.950,00
12:31:01	10	19.000,00
12:32:09	30	18.900,00
12:36:12	13	19.050,00
13:05:15	4	19.150,00
13:22:31	1	19.050,00
13:23:13	2	19.100,00
13:24:05	11	19.050,00
13:55:43	9	18.950,00
14:06:25	1	19.000,00
14:24:35	2	18.950,00
14:33:39	32	19.000,00
14:54:48	11	19.150,00
15:07:03	15	19.200,00
15:09:25	6	19.225,00
15:09:25	14	19.250,00
15:15:14	10	19.200,00
15:18:30	5	19.250,00
15:22:28	1	19.350,00
15:43:19	1	19.275,00
15:43:23	3	19.300,00
16:24:26	4	19.350,00
	P. Cierre	19.350,00
	334	19.009,731
----------		
	n QCOMD	
	24hs.	c/a: 15,45
11:30:33	25	15,75
11:55:31	7	15,55
12:03:27	5	15,35
12:27:22	6	15,60
12:35:14	5	15,65
12:57:48	59	15,70
14:00:44	7	15,80
14:00:44	5	16,00
14:19:47	50	15,70
14:21:01	31	15,75
14:33:26	2	15,80
14:33:26	2	16,20
14:46:19	102	15,85
16:22:30	14	16,05
16:22:55	9	15,90
16:33:51	18	16,10
	P. Cierre	16,10
	347	15,791
	Inm.	c/a: 15,45
15:22:19	1	15,80
16:22:34	4	15,90
	P. Cierre	15,90
	5	15,88
----------		
	n QQQ	
	24hs.	c/a: 29.825,00
11:00:05	484	29.950,00
11:00:27	42	30.000,00
11:01:34	11	30.250,00
11:01:57	1	30.225,00
11:02:25	1	30.125,00
11:02:39	5	30.225,00
11:03:27	67	30.125,00
11:03:31	3	30.225,00
11:03:55	5	30.100,00
11:04:58	3	30.175,00
11:05:01	1	30.100,00
11:05:17	4	30.050,00
11:07:22	1	30.175,00
11:07:42	374	30.075,00
11:09:04	1	30.100,00
11:09:14	2	30.175,00
11:10:19	1	30.125,00
11:10:32	100	30.175,00
11:10:51	2	30.050,00
11:11:19	6	30.125,00
11:13:11	2	30.050,00
11:13:38	54	30.125,00
11:14:03	2	30.050,00
11:14:30	5	30.125,00
11:15:35	2	30.100,00
11:15:35	14	30.125,00
11:16:47	1	30.025,00
11:17:25	61	30.125,00
11:20:21	7	30.025,00
11:20:39	16	30.100,00
11:20:59	5	30.025,00
11:21:02	5	30.125,00
11:21:41	1	30.100,00
11:21:59	5	30.125,00
11:22:18	6	30.100,00
11:23:41	1	30.025,00
11:23:51	1	30.100,00
11:24:01	20	30.025,00
11:24:16	5	30.075,00
11:25:36	23	30.000,00
11:25:49	75	30.075,00
11:25:56	27	30.000,00
11:25:59	12	30.075,00
11:27:03	41	29.975,00
11:27:03	31	30.075,00
11:30:37	3	30.025,00
11:30:47	23	29.950,00
11:30:50	213	30.025,00
11:33:00	10	30.000,00
11:33:10	10	30.025,00
11:33:37	1	29.925,00
11:34:15	10	30.000,00
11:34:36	13	30.025,00
11:35:06	2	30.000,00
11:35:07	2	29.925,00

11:35:33	17	30.025,00
11:36:20	120	29.950,00
11:36:27	68	30.050,00
11:36:38	7	29.950,00
11:37:30	13	29.975,00
11:37:35	106	30.050,00
11:38:13	11	29.975,00
11:38:24	23	30.075,00
11:38:31	49	30.050,00
11:38:56	1	29.975,00
11:39:29	5	30.075,00
11:41:26	1	29.950,00
11:42:30	24	30.025,00
11:44:07	56	29.950,00
11:44:42	3	30.025,00
11:45:23	5	29.950,00
11:45:38	32	30.025,00
11:45:48	4	29.950,00
11:46:48	52	30.050,00
11:46:57	2	29.950,00
11:47:13	1	30.050,00
11:47:27	16	30.025,00
11:48:01	18	29.975,00
11:48:08	2	29.950,00
11:48:47	7	29.975,00
11:48:58	1	29.925,00
11:50:00	42	30.000,00
11:50:14	12	29.925,00
11:50:34	2	29.900,00
11:51:12	3	29.875,00
11:53:08	7	29.900,00
11:53:18	10	29.850,00
11:53:50	25	29.925,00
11:54:15	2	29.825,00
11:54:17	7	29.925,00
11:54:19	33	29.900,00
11:54:56	1	29.825,00
11:55:56	16	29.850,00
11:56:10	4	29.900,00
11:56:27	47	29.825,00
11:56:38	18	29.900,00
11:57:19	1	29.850,00
11:57:19	2	29.825,00
11:57:30	14	29.850,00
11:57:50	53	29.875,00
11:58:36	8	29.850,00
11:59:17	3	29.875,00
11:59:49	4	29.825,00
12:00:03	17	29.850,00
12:02:34	68	29.800,00
12:02:34	1	29.875,00
12:02:47	43	29.800,00
12:03:30	6	29.900,00
12:04:08	1	29.800,00
12:04:45	1	29.825,00
12:06:03	6	29.950,00
12:06:36	5	29.900,00
12:07:27	1	29.975,00
12:08:11	1	29.950,00
12:08:18	8	29.975,00
12:10:27	2	29.900,00
12:10:50	1	29.975,00
12:11:19	1	29.900,00
12:11:26	8	29.975,00
12:12:43	1	29.900,00
12:12:43	30	29.950,00
12:13:16	42	29.975,00
12:13:51	163	29.950,00
12:14:07	23	29.900,00
12:15:26	9	29.925,00
12:16:05	1	29.975,00
12:16:11	4	29.925,00
12:16:42	2	30.000,00
12:17:02	7	30.025,00
12:17:35	3	29.925,00
12:18:24	6	30.025,00
12:20:08	3	29.925,00
12:20:25	1	29.975,00
12:20:29	21	30.000,00
12:20:53	44	30.025,00
12:24:04	7	29.950,00
12:25:06	3	30.025,00
12:25:29	2	29.975,00
12:25:31	41	30.000,00
12:25:35	18	29.950,00
12:25:44	1	30.025,00
12:26:19	20	29.975,00
12:26:46	2	30.000,00
12:27:03	4	30.025,00
12:27:36	1	30.050,00
12:27:51	25	29.975,00
12:29:05	16	30.050,00
12:29:11	10	30.075,00
12:29:59	6	30.000,00
12:30:11	32	30.100,00
12:30:14	4	30.000,00
12:31:02	9	30.075,00
12:31:02	66	30.000,00
12:33:54	2	29.975,00
12:33:58	1	30.025,00
12:36:43	2	29.975,00
12:37:01	6	30.000,00
12:37:35	8	29.975,00
12:38:05	223	30.000,00
12:39:00	12	29.900,00
12:40:35	8	29.950,00
12:41:05	1	29.900,00
12:42:00	5	29.925,00
12:42:20	68	29.900,00
12:42:36	3	29.975,00
12:43:53	3	30.000,00
12:44:59	1	29.925,00
12:45:20	4	30.000,00
12:46:12	3	29.950,00
12:46:16	1	30.025,00
12:47:22	12	29.975,00
12:48:04	3	30.000,00
12:48:43	11	29.975,00
12:49:25	1	30.050,00
12:50:09	4	29.975,00
12:52:04	1	30.050,00
12:52:04	1	30.075,00
12:52:44	3	29.975,00
12:54:16	21	30.100,00

VOLVER AL INICIO

12:59:12	2	30.025,00
12:59:38	36	30.100,00
13:00:55	1	30.025,00
13:01:09	671	30.100,00
13:02:44	49	30.000,00
13:02:46	10	30.075,00
13:03:23	18	30.000,00
13:05:53	8	29.975,00
13:06:37	13	30.050,00
13:06:48	1	29.975,00
13:07:26	5	30.000,00
13:07:33	7	30.050,00
13:08:20	1	30.000,00
13:08:32	1	30.050,00
13:08:47	1	30.000,00
13:11:03	1	30.050,00
13:11:09	8	30.000,00
13:12:09	2	30.050,00
13:12:15	2	30.000,00
13:12:15	4	29.975,00
13:12:26	7	30.050,00
13:15:10	17	30.025,00
13:18:04	16	30.050,00
13:18:32	1	29.975,00
13:18:35	9	30.025,00
13:20:54	2	30.050,00
13:22:18	2	29.975,00
13:22:39	1	30.025,00
13:23:59	11	29.975,00
13:24:30	13	30.025,00
13:26:13	200	30.050,00
13:29:19	5	29.950,00
13:30:44	30	29.925,00
13:31:53	22	30.000,00
13:32:08	25	29.900,00
13:32:22	5	30.000,00
13:33:24	2	30.025,00
13:34:10	14	30.000,00
13:34:57	26	29.900,00
13:35:37	48	29.975,00
13:37:01	9	29.900,00
13:37:22	2	29.950,00
13:38:26	23	29.900,00
13:40:52	2.007	29.950,00
13:42:32	14	29.875,00
13:43:35	5	29.975,00
13:44:56	11	29.925,00
13:45:11	43	29.875,00
13:47:15	3	29.975,00
13:48:34	2	29.900,00
13:49:09	4	30.000,00
13:49:10	2	29.900,00
13:49:55	9	29.975,00
13:51:55	11	29.875,00
13:53:57	67	29.975,00
13:57:06	30	29.875,00
13:58:12	66	29.950,00
13:58:18	9	29.875,00
13:58:51	993	29.975,00
14:00:24	3	29.900,00
14:00:43	1	29.975,00
14:01:54	2	29.900,00
14:01:54	10	29.850,00
14:02:25	5	29.950,00
14:04:20	10	29.875,00
14:04:53	57	29.900,00
14:05:08	22	29.950,00
14:06:32	12	29.925,00
14:07:38	17	29.950,00
14:09:50	46	29.875,00
14:12:16	14	29.950,00
14:12:31	3	29.875,00
14:13:09	32	29.950,00
14:14:09	20	29.875,00
14:14:14	8	29.950,00
14:14:40	21	29.875,00
14:16:09	34	29.925,00
14:17:17	1	29.875,00
14:17:17	2	29.850,00
14:18:47	18	29.925,00
14:19:39	6	29.850,00
14:19:39	33	29.875,00
14:21:00	10	29.900,00
14:22:25	32	29.875,00
14:25:03	63	29.900,00
14:26:21	23	29.825,00
14:26:23	38	29.925,00
14:28:15	1	29.825,00
14:28:30	56	29.925,00
14:29:07	11	29.850,00
14:29:47	4	29.900,00
14:30:09	4	29.950,00
14:30:15	21	29.975,00
14:31:38	100	29.900,00
14:33:28	9	29.975,00
14:34:47	6	29.900,00
14:37:11	43	29.975,00
14:39:32	1	30.000,00
14:40:17	81	29.925,00
14:41:19	2	30.000,00
14:42:46	7	29.950,00
14:43:01	216	30.000,00
14:45:39	2	30.050,00
14:45:59	15	29.975,00
14:48:39	15	30.050,00
14:50:01	5	29.975,00
14:50:29	2	30.050,00
14:56:11	6	29.975,00
14:57:01	70	30.050,00
14:58:32	62	29.975,00
15:01:10	1	30.050,00
15:05:07	2	29.975,00
15:06:00	8	30.050,00
15:06:48	1	30.000,00
15:06:54	6	30.025,00
15:07:52	2	30.000,00
15:08:21	33	30.025,00
15:08:28	5	30.050,00
15:09:08	7	30.025,00
15:09:59	1	30.050,00
15:10:28	7	30.025,00
15:11:09	1.018	30.050,00
15:11:51	6	30.025,00
15:12:06	60	30.050,00
15:12:43	30	30.025,00
15:12:45	216	30.050,00
15:13:38	55	30.025,00
15:14:17	6	30.050,00
15:14:20	3	30.100,00
15:14:20	72	30.050,00
15:15:14	67	30.075,00
15:18:06	1	30.100,00
15:20:17	1	30.050,00
15:20:42	1	30.100,00
15:20:42	10	30.050,00
15:21:57	20	30.025,00
15:23:06	2	30.100,00
15:23:56	22	30.050,00
15:28:11	1	30.100,00
15:30:29	189	30.050,00
15:31:09	8	30.100,00
15:31:25	197	30.050,00
15:34:13	65	30.100,00
15:36:45	329	30.025,00
15:39:20	3	30.100,00
15:42:42	24	30.050,00
15:42:50	21	30.100,00
15:43:09	80	30.075,00
15:43:19	3	30.100,00
15:43:21	20	30.075,00
15:43:36	48	30.100,00
15:43:39	480	30.075,00
15:46:30	14	30.000,00
15:47:08	1	30.100,00
15:47:51	18	30.000,00
15:49:31	816	30.075,00
15:51:05	3	30.100,00
15:52:00	1	30.000,00
15:56:21	3	30.025,00
15:56:25	776	30.100,00
15:59:19	1	30.125,00
15:59:54	21	30.100,00
16:01:37	90	30.050,00
16:02:19	1	30.100,00
16:02:34	8	30.075,00
16:02:55	2	30.050,00
16:03:17	2	30.000,00
16:03:23	1	30.075,00
16:03:50	1	30.025,00
16:04:50	2	30.075,00
16:06:00	7	30.100,00
16:06:58	1	30.025,00
16:07:11	48	30.100,00
16:11:18	1	30.050,00
16:12:10	23	30.100,00
16:12:40	139	30.050,00
16:14:16	2	30.100,00
16:15:02	7	30.125,00
16:16:17	2	30.050,00
16:16:44	1	30.125,00
16:16:48	50	30.100,00
16:17:48	8	30.125,00
16:23:09	30	30.025,00
16:25:40	6	30.125,00
16:27:56	13	30.050,00
16:28:11	2	30.125,00
16:28:44	28	30.100,00
16:32:00	2	30.025,00
16:38:00	1	30.100,00
16:38:27	6	30.125,00
16:38:34	104	30.100,00
16:42:19	1	30.125,00
16:44:13	35	30.050,00
16:46:44	331	30.125,00
16:50:32	3	30.050,00
16:51:09	4	30.125,00
16:51:10	1	30.050,00
16:51:10	2	30.025,00
16:51:13	1	30.125,00
16:51:52	286	30.100,00
16:53:31	2	30.025,00
16:53:46	22	30.100,00
16:54:03	3	30.025,00
16:54:28	6	30.100,00
16:54:49	20	30.025,00
16:56:56	1	30.100,00
16:57:12	54	30.000,00
16:58:07	9	30.100,00
	P. Cierre	30.075,00
	15.793	30.018,513
	Inm.	c/a: 29.700,00
11:00:07	6	29.700,00
11:03:27	67	30.050,00
11:10:19	7	30.025,00
11:13:38	54	30.150,00
11:14:21	4	30.125,00
11:21:53	33	30.025,00
11:27:13	3	30.100,00
11:30:47	2	29.900,00
11:30:47	15	29.875,00
11:31:47	1	30.000,00
11:33:37	1	29.850,00
11:35:34	1	30.000,00
11:35:34	10	30.050,00
11:35:34	6	30.075,00
11:35:34	5	30.100,00
11:36:38	16	29.875,00
11:50:14	12	29.850,00
11:50:14	2	29.825,00
11:53:50	24	29.950,00
11:56:11	2	29.925,00
11:59:17	3	29.900,00
12:02:34	1	29.825,00
12:11:26	8	30.000,00
12:12:43	10	29.975,00
12:13:31	1	29.900,00
12:13:31	1	29.825,00
12:13:35	1	30.000,00
12:20:08	3	29.850,00
12:20:41	1	29.900,00
12:20:41	1	30.000,00
12:20:41	18	30.025,00
12:21:09	13	30.050,00
12:27:51	25	29.900,00
12:32:27	22	29.925,00
12:35:39	1	29.900,00
12:42:23	7	29.825,00
12:43:53	3	30.000,00
12:43:53	2	30.025,00
12:48:04	3	29.925,00
12:49:23	2	30.050,00
12:56:01	2	30.000,00
13:00:03	12	30.050,00
13:04:56	8	29.950,00
13:09:06	5	30.000,00
13:09:06	15	30.050,00
13:11:57	1	29.950,00
13:11:57	1	29.925,00
13:11:59	3	30.050,00
13:31:53	16	30.025,00
13:32:18	9	29.850,00
13:32:22	5	30.025,00
13:38:51	1	29.825,00
13:44:56	6	29.850,00
13:49:10	2	29.825,00
13:54:14	3	29.800,00
14:02:25	5	29.975,00
14:12:29	12	29.800,00
14:13:09	2	29.925,00
14:13:09	32	29.975,00
14:18:44	4	29.800,00
14:28:55	22	29.950,00
14:29:07	11	29.775,00
14:32:30	42	30.000,00
14:59:20	5	29.900,00
15:01:16	9	30.000,00
15:09:36	7	29.950,00
15:12:35	161	30.000,00
15:19:23	3	30.050,00
15:20:17	25	29.975,00
15:35:16	37	30.050,00
15:43:13	3	30.000,00
15:50:01	8	29.975,00
15:53:20	1	30.050,00
15:55:21	2	30.100,00
15:57:52	10	29.975,00
16:14:16	1	30.000,00
16:14:23	1	29.975,00
16:14:52	38	30.100,00
16:15:20	1	29.975,00
16:15:36	4	30.100,00
16:24:17	2	29.975,00
16:27:19	8	30.100,00
16:27:56	2	29.975,00
	P. Cierre	30.050,00
	944	29.994,306
----------		
	n QQQD	
	24hs.	c/a: 24,85
11:00:22	48	25,00
11:03:39	2	24,95
11:03:47	8	25,00
11:19:54	17	24,95
11:24:16	5	24,90
11:25:05	2	24,85
11:25:49	87	24,90
11:30:37	237	24,85
11:32:51	9	24,90
11:35:32	44	24,85
11:41:26	68	24,80
11:47:21	1	24,85
11:48:01	18	24,80
11:53:05	25	24,70
11:58:11	51	24,75
11:59:49	22	24,70
12:07:11	5	24,60
12:16:05	4	24,80
12:43:42	5	24,70
12:43:42	17	24,75
12:59:14	2	24,70
13:07:33	3	24,75
13:07:33	7	24,80
13:09:26	82	24,70
13:12:54	6	24,80
13:25:44	2	24,70
13:26:48	179	24,80
13:34:39	3	24,70
13:43:18	199	24,80
13:45:16	2	24,70
13:45:16	8	24,60
13:53:26	11	24,80
13:58:08	2	24,65
14:01:52	1	24,75
14:01:52	12	24,80
14:06:32	16	24,75
14:19:39	16	24,70
14:22:25	56	24,75
14:27:36	50	24,80
14:39:40	178	24,70
14:57:31	3	24,80
14:59:12	46	24,70
15:09:37	3	24,80
15:14:14	25	24,70
15:20:19	9	24,80
15:20:34	6	24,75
15:23:38	68	24,80
15:39:35	78	24,85
15:43:08	362	24,90
15:43:35	103	24,95
15:43:39	1.244	24,90
15:53:41	8	24,75
15:54:14	35	25,00
16:00:44	1	24,95
16:00:44	7	25,00
16:02:18	1	24,95
16:07:18	1	25,00
16:14:16	2	24,95
16:20:59	8	24,75
16:23:55	4	25,00
16:24:00	17	24,75
16:28:45	11	25,00
16:43:41	3	24,80
16:46:27	11	25,00
	P. Cierre	24,95
	3.542	24,849
	Inm.	c/a: 24,80
11:23:18	11	24,90
12:03:10	7	24,55
12:15:17	1	24,60
13:04:13	4	24,75
13:04:13	5	24,80
13:06:02	11	24,65
13:27:18	21	24,70
14:46:14	4	24,75
14:46:14	37	24,80
15:22:35	71	24,90
16:07:12	4	24,75
16:24:25	2	25,00
	P. Cierre	25,00
	178	24,813
----------		
	n RACE	
	24hs.	c/a: 6.870,00
11:03:06	4	6.810,00
11:37:16	16	6.850,00
11:43:56	5	6.940,00
11:55:26	71	6.850,00
12:36:58	10	6.940,00
12:48:07	20	6.970,00
12:52:11	44	6.980,00
12:52:59	1	6.930,00
12:57:10	1	6.950,00
13:39:38	5	7.130,00
14:18:09	2	7.100,00
14:19:17	1	7.150,00
14:20:49	1	6.950,00
14:28:08	7	7.150,00
14:39:18	12	6.960,00
15:22:34	9	6.950,00
15:29:10	10	6.960,00
15:29:58	3	7.150,00
15:30:10	6	6.960,00
15:30:10	46	6.950,00
16:21:59	23	7.150,00
16:24:54	12	6.960,00
16:28:21	3	7.150,00
16:28:26	2	7.160,00
16:31:30	8	6.960,00
16:35:38	40	7.160,00
16:40:09	17	6.960,00
16:43:10	1	7.290,00
16:47:21	4	7.240,00
16:49:26	5	6.980,00
16:56:07	3	6.960,00
	P. Cierre	7.060,00
	392	6.980,714
	Inm.	c/a: 6.890,00
13:26:54	1	7.220,00
	P. Cierre	7.220,00
	1	7.220,00
----------		
	n RACED	
	24hs.	c/a: 6,05
14:22:42	35	5,85
	P. Cierre	5,85
	35	5,85
----------		
	n RBLX	
	24hs.	c/a: 29.275,00
11:12:42	4	28.400,00
11:29:32	26	28.075,00
11:35:46	11	28.050,00
11:36:57	2	27.975,00
11:38:23	2	28.150,00
11:56:14	3	27.850,00
12:03:45	4	27.925,00
12:06:05	9	27.900,00
12:21:07	2	27.775,00
12:52:55	4	27.850,00
12:58:52	1	27.800,00
12:59:40	1	27.825,00
13:13:22	7	27.925,00
13:31:38	4	27.750,00
13:35:49	4	27.625,00
13:38:49	1	27.700,00
13:40:55	1	27.625,00
13:41:55	1	27.575,00
13:52:42	2	27.500,00
13:56:20	2	27.375,00
14:02:54	10	27.500,00
14:18:54	1	27.475,00
14:40:08	41	27.650,00
15:05:48	3	27.575,00
15:10:12	3	27.550,00
15:12:40	13	27.500,00
15:29:09	8	27.525,00
15:31:32	4	27.650,00
15:41:53	2	27.575,00
15:54:37	7	27.450,00
16:34:32	4	27.575,00
16:46:23	2	27.650,00
16:53:27	16	27.475,00
16:56:56	2	27.600,00
	P. Cierre	27.500,00
	207	27.731,401
	Inm.	c/a: 29.225,00
11:29:32	16	28.000,00
12:21:07	2	27.700,00
13:37:04	2	27.600,00
13:56:20	2	27.300,00
15:10:12	3	27.575,00
	P. Cierre	27.575,00
	25	27.837,00
----------		
	n RENT3	
	24hs.	c/a: 4.685,00
12:34:10	24	4.680,00
	P. Cierre	4.680,00
	24	4.680,00
----------		
	n RIO	
	24hs.	c/a: 10.350,00
11:00:10	14	10.425,00
11:01:09	4	10.700,00
11:02:15	12	10.800,00
11:03:11	7	10.825,00
11:03:12	57	10.750,00
11:04:05	2	10.800,00
11:05:16	244	10.750,00
11:13:23	5	10.800,00
11:14:19	149	10.750,00
11:18:12	8	10.775,00
11:20:40	51	10.750,00
11:24:21	36	10.775,00
11:25:49	10	10.725,00
11:28:29	10	10.750,00
11:28:49	7	10.725,00
11:28:50	130	10.750,00
11:29:24	9	10.775,00
11:30:10	5	10.750,00
11:30:34	11	10.725,00
11:31:53	56	10.750,00
11:32:26	35	10.725,00
11:37:20	130	10.750,00
11:43:36	16	10.725,00
11:47:33	135	10.775,00
11:49:06	23	10.725,00
11:50:33	40	10.750,00
12:00:06	9	10.800,00
12:00:19	7	10.775,00
12:00:26	18	10.800,00
12:03:36	4	10.750,00
12:04:29	103	10.800,00
12:05:52	5	10.750,00
12:05:53	4	10.775,00
12:07:27	42	10.750,00
12:08:44	102	10.800,00
12:09:50	161	10.775,00
12:10:37	1.575	10.800,00
12:17:03	142	10.825,00
12:17:48	88	10.800,00
12:22:36	10	10.850,00
12:22:45	8	10.800,00
12:23:43	118	10.850,00
12:24:40	62	10.825,00
12:27:10	41	10.850,00
12:42:11	2	10.800,00
12:45:12	135	10.850,00
12:45:35	2	10.800,00
12:48:56	139	10.825,00
12:51:17	8	10.850,00
12:52:36	10	10.825,00
12:52:43	3	10.850,00
12:52:57	11	10.825,00
12:53:12	15	10.850,00
12:53:18	68	10.825,00
12:54:50	12	10.850,00
12:56:08	27	10.825,00
13:03:08	15	10.850,00
13:03:10	15	10.825,00
13:08:19	18	10.800,00
13:08:21	2	10.850,00
13:09:03	10	10.800,00
13:09:03	132	10.850,00
13:20:22	18	10.875,00
13:22:25	50	10.825,00
13:25:16	3	10.875,00
13:25:36	56	10.825,00
13:26:35	1	10.875,00
13:27:13	6	10.825,00
13:30:04	1	10.875,00
13:30:32	8	10.825,00
13:32:24	2	10.875,00
13:33:01	20	10.850,00
13:34:04	405	10.825,00
13:35:34	88	10.850,00
13:49:40	32	10.825,00
13:59:12	2	10.850,00
14:00:19	34	10.825,00
14:07:53	13	10.850,00
14:16:41	13	10.800,00
14:18:13	80	10.850,00
14:19:16	6	10.875,00
14:23:30	42	10.800,00
14:25:12	45	10.850,00
14:25:18	21	10.800,00
14:25:35	7	10.875,00
14:27:59	1	10.825,00
14:28:48	104	10.800,00
14:31:08	20	10.850,00
14:31:30	100	10.800,00
14:36:37	74	10.825,00
14:51:26	7	10.850,00
14:58:08	174	10.875,00
15:00:59	13	10.850,00
15:13:25	5	10.875,00
15:17:43	1	10.900,00
15:18:15	18	10.850,00
15:24:08	13	10.900,00
15:28:03	66	10.850,00
15:39:39	8	10.875,00
15:45:34	7	10.900,00
15:47:31	447	10.850,00
15:59:49	31	10.900,00
16:08:15	10	10.850,00
16:10:37	1	10.900,00
16:11:38	25	10.850,00
16:15:59	2	10.900,00
16:20:11	60	10.850,00
16:31:12	4	10.900,00
16:33:26	4.002	10.850,00
16:34:58	28	10.825,00
16:35:16	1	10.875,00
16:36:17	7	10.850,00
16:37:04	16	10.875,00
16:37:54	38	10.825,00
16:42:55	10	10.875,00
16:44:13	10	10.850,00
16:44:36	254	10.875,00
16:46:05	32	10.825,00
16:47:14	4	10.875,00
16:47:32	2	10.850,00
16:47:50	1	10.875,00
16:48:26	16	10.825,00
16:51:36	20	10.875,00
16:52:01	54	10.850,00
16:58:07	2	10.875,00
16:58:41	4	10.900,00
16:59:46	12	10.850,00
	P. Cierre	10.850,00
	10.979	10.826,102
	Inm.	c/a: 10.325,00
11:06:03	39	10.700,00
11:31:27	10	10.675,00
12:05:53	2	10.750,00

VOLVER AL INICIO

12:14:57	1	10.775,00
12:23:44	1	10.800,00
12:23:46	28	10.825,00
14:39:08	3	10.775,00
15:55:05	1	10.850,00
16:14:32	1	10.800,00
	P. Cierre	10.800,00
	86	10.746,512

---

n RIOD

	24hs.	c/a: 8,53
11:00:21	30	8,60
11:01:08	4	8,83
11:03:38	1	8,87
11:03:46	4	8,85
11:10:26	20	8,90
11:47:00	9	8,84
11:50:58	33	8,86
12:14:57	1	8,89
12:25:50	13	8,88
12:27:10	145	8,90
12:52:56	22	8,93
12:53:53	20	8,90
13:00:44	160	8,93
14:25:18	21	8,89
16:08:15	9	8,94
16:56:05	4	8,95
	P. Cierre	8,95
	481	8,897
	Inm.	c/a: 8,54
12:03:36	4	8,86
13:19:37	1	8,93
15:10:13	3	8,99
	P. Cierre	8,99
	8	8,918

---

n RIOT

	24hs.	c/a: 3.060,00
11:06:46	690	3.230,00
11:09:53	59	3.200,00
11:12:18	2	3.155,00
11:12:30	10	3.200,00
11:12:54	3	3.195,00
11:14:03	2	3.180,00
11:15:40	41	3.200,00
11:17:04	95	3.190,00
11:21:02	30	3.180,00
11:24:53	110	3.200,00
11:24:53	55	3.210,00
11:24:53	70	3.215,00
11:24:53	77	3.220,00
11:26:21	2	3.185,00
11:26:27	30	3.220,00
11:27:29	324	3.185,00
11:30:07	58	3.210,00
11:31:41	9	3.220,00
11:31:47	234	3.185,00
11:31:47	427	3.180,00
11:32:05	31	3.200,00
11:33:27	30	3.195,00
11:33:31	51	3.180,00
11:34:54	6	3.165,00
11:37:21	2	3.180,00
11:38:28	42	3.165,00
11:38:49	62	3.180,00
11:39:46	16	3.165,00
11:39:46	14	3.160,00
11:40:24	1	3.180,00
11:40:25	59	3.160,00
11:41:46	31	3.170,00
11:42:58	179	3.160,00
11:43:37	86	3.155,00
11:43:53	8	3.165,00
11:44:28	124	3.155,00
11:45:46	2	3.165,00
11:46:18	80	3.160,00
11:46:18	28	3.155,00
11:47:10	81	3.165,00
11:48:03	135	3.170,00
11:48:03	148	3.180,00
11:51:12	29	3.165,00
11:51:12	221	3.160,00
11:52:17	2.018	3.180,00
11:55:09	2	3.170,00
11:56:47	29	3.160,00
11:56:47	118	3.155,00
11:56:47	376	3.150,00
11:59:42	58	3.110,00
11:59:42	68	3.105,00
11:59:42	153	3.100,00
11:59:56	62	3.180,00
12:02:07	1	3.170,00
12:02:10	48	3.105,00
12:02:19	47	3.100,00
12:02:19	50	3.090,00
12:02:19	145	3.055,00
12:03:36	1	3.150,00
12:06:59	90	3.125,00
12:08:59	150	3.115,00
12:13:37	2.040	3.150,00
12:14:59	2	3.105,00
12:15:48	8	3.170,00
12:21:04	604	3.150,00
12:24:10	71	3.170,00
12:25:52	35	3.155,00
12:27:27	9	3.170,00
12:30:07	5	3.150,00
12:30:38	119	3.170,00
12:34:39	28	3.180,00
12:35:35	187	3.195,00
12:36:43	117	3.200,00
12:36:49	1	3.195,00
12:37:25	1.328	3.200,00
12:40:53	5	3.195,00
12:42:14	14	3.200,00
12:42:28	112	3.195,00
12:43:21	3	3.200,00
12:44:46	5	3.195,00
12:46:17	880	3.200,00
12:47:47	70	3.210,00
12:48:19	120	3.200,00
12:50:39	350	3.210,00
12:52:14	226	3.220,00
12:52:14	133	3.225,00
12:52:14	145	3.230,00
12:52:14	55	3.240,00
12:52:14	150	3.245,00
12:52:14	105	3.250,00
12:52:14	1.289	3.260,00
12:56:04	10	3.245,00
12:56:04	40	3.250,00
12:56:32	50	3.255,00
12:57:36	50	3.200,00
12:57:36	2	3.195,00
12:58:23	48	3.250,00
12:58:23	5	3.260,00
12:58:23	128	3.280,00
12:58:23	102	3.290,00
12:59:37	150	3.260,00
12:59:45	3	3.280,00
13:00:05	850	3.260,00
13:00:16	3.494	3.280,00
13:03:09	254	3.270,00
13:05:02	1	3.255,00
13:05:47	20	3.260,00
13:05:47	40	3.270,00
13:07:20	2	3.255,00
13:07:41	411	3.250,00
13:08:07	210	3.270,00
13:08:21	11	3.255,00
13:09:12	133	3.220,00
13:09:53	64	3.255,00
13:10:21	1	3.270,00
13:10:21	186	3.280,00
13:10:42	957	3.285,00
13:11:45	22	3.270,00
13:12:39	4	3.285,00
13:15:13	15	3.270,00
13:15:22	101	3.285,00
13:16:10	149	3.270,00
13:21:57	1	3.275,00
13:22:30	3	3.235,00
13:24:18	15	3.275,00
13:24:18	15	3.280,00
13:27:03	15	3.275,00
13:34:20	72	3.250,00
13:34:21	100	3.275,00
13:34:27	11	3.250,00
13:36:26	100	3.275,00
13:36:32	29	3.280,00
13:39:28	20	3.250,00
13:39:31	1	3.280,00
13:41:32	81	3.270,00
13:46:38	3	3.250,00
13:47:09	19	3.280,00
13:50:40	4	3.270,00
13:51:21	715	3.250,00
13:52:17	1	3.270,00
13:52:47	100	3.260,00
13:57:07	48	3.250,00
13:57:09	37	3.245,00
13:59:21	19	3.230,00
13:59:37	66	3.255,00
14:03:13	52	3.260,00
14:08:30	10	3.255,00
14:08:30	54	3.225,00
14:09:08	35	3.260,00
14:10:33	101	3.250,00
14:13:24	34	3.260,00
14:15:53	4	3.250,00
14:16:15	62	3.260,00
14:17:12	8	3.250,00
14:18:08	540	3.260,00
14:19:56	68	3.265,00
14:20:21	2	3.250,00
14:20:26	2	3.260,00
14:25:44	106	3.250,00
14:25:48	4	3.260,00
14:26:19	65	3.250,00
14:27:57	887	3.260,00
14:28:16	5	3.240,00
14:28:44	23	3.230,00
14:33:37	5	3.260,00
14:35:04	77	3.230,00
14:37:06	93	3.225,00
14:37:06	514	3.220,00
14:37:50	2	3.230,00
14:37:56	1	3.195,00
14:38:41	1	3.170,00
14:39:51	13	3.215,00
14:42:50	9	3.210,00
14:42:56	31	3.215,00
14:48:41	2	3.210,00
14:49:12	25	3.220,00
14:49:12	1	3.245,00
14:50:24	2	3.210,00
14:51:15	2	3.245,00
14:55:45	5	3.240,00
14:59:48	57	3.245,00
15:00:17	3	3.260,00
15:00:53	1	3.255,00
15:01:21	10	3.240,00
15:01:42	1	3.255,00
15:03:01	4	3.250,00
15:04:46	16	3.240,00
15:04:47	10	3.250,00
15:05:48	5	3.240,00
15:06:38	9	3.230,00
15:07:07	13	3.240,00
15:07:07	192	3.250,00
15:10:47	2	3.255,00
15:12:59	20	3.250,00
15:12:59	33	3.260,00
15:13:29	6	3.230,00
15:13:45	109	3.260,00
15:18:11	61	3.265,00
15:22:31	210	3.260,00
15:25:02	17	3.240,00
15:25:24	458	3.260,00
15:33:28	33	3.240,00
15:33:48	50	3.230,00
15:40:02	2	3.225,00
15:40:31	56	3.230,00
15:41:51	50	3.240,00
15:41:54	3	3.225,00
15:43:15	215	3.240,00
15:44:03	3.787	3.260,00
15:51:02	40	3.255,00
15:51:02	573	3.260,00
15:51:56	167	3.265,00
15:53:14	3.619	3.270,00
15:58:04	37	3.280,00
15:59:18	2	3.270,00
15:59:30	2.176	3.280,00
16:06:19	3	3.270,00
16:06:39	1.983	3.280,00
16:11:24	2	3.270,00
16:11:26	10	3.280,00
16:11:32	529	3.270,00
16:12:07	10	3.265,00
16:12:20	2.368	3.270,00
16:12:53	653	3.280,00
16:14:03	28	3.275,00
16:14:03	32	3.270,00
16:14:11	109	3.265,00
16:14:41	625	3.270,00
16:16:21	54	3.265,00
16:16:22	1.636	3.270,00
16:24:17	1.068	3.265,00
16:24:17	1.162	3.260,00
16:24:20	31	3.270,00
16:24:33	5	3.265,00
16:24:33	93	3.260,00
16:24:45	1.916	3.270,00
16:27:21	2	3.260,00
16:27:26	30	3.270,00
16:27:36	60	3.260,00
16:27:56	678	3.270,00
16:28:23	19	3.260,00
16:28:30	30	3.270,00
16:28:45	25	3.265,00
16:28:50	429	3.270,00
16:29:54	1	3.265,00
16:30:18	501	3.270,00
16:31:06	114	3.265,00
16:31:06	586	3.260,00
16:31:12	100	3.270,00
16:31:54	288	3.260,00
16:31:54	1.212	3.255,00
16:31:55	120	3.260,00
16:31:57	1.355	3.270,00
16:33:01	150	3.265,00
16:33:14	276	3.270,00
16:33:20	109	3.260,00
16:33:24	41	3.255,00
16:33:27	152	3.270,00
16:33:33	35	3.255,00
16:33:33	1.378	3.250,00
16:34:59	1	3.240,00
16:35:03	83	3.250,00
16:35:10	71	3.240,00
16:35:16	30	3.250,00
16:35:49	11	3.240,00
16:36:03	1.202	3.250,00
16:37:45	326	3.270,00
16:38:09	3	3.240,00
16:38:15	1.065	3.270,00
16:39:48	20	3.265,00
16:39:48	470	3.260,00
16:40:06	2.872	3.270,00
16:41:34	390	3.260,00
16:41:39	787	3.270,00
16:43:37	2	3.280,00
16:43:37	10	3.290,00
16:43:49	81	3.270,00
16:44:07	15	3.290,00
16:44:25	1.278	3.270,00
16:45:53	3	3.260,00
16:46:07	133	3.270,00
16:46:29	121	3.290,00
16:47:01	2.259	3.270,00
16:49:06	88	3.265,00
16:49:12	753	3.270,00
16:50:49	7	3.265,00
16:51:03	688	3.270,00
16:51:51	197	3.290,00
16:52:32	145	3.280,00
16:52:34	100	3.275,00
16:52:35	463	3.280,00
16:53:21	100	3.275,00
16:53:29	824	3.280,00
16:54:45	3	3.270,00
16:54:46	416	3.280,00
16:55:07	38	3.270,00
16:55:16	862	3.280,00
16:56:06	645	3.270,00
16:56:25	30	3.265,00
16:56:26	1.355	3.270,00
16:58:05	318	3.280,00
16:58:55	3	3.270,00
16:59:06	174	3.280,00
16:59:24	152	3.270,00
16:59:31	177	3.280,00
16:59:53	29	3.285,00
16:59:56	148	3.280,00
	P. Cierre	3.275,00
	78.217	3.251,331
	Inm.	c/a: 3.080,00
11:03:06	173	3.205,00
11:12:54	5	3.200,00
11:40:24	59	3.150,00
12:06:59	8	3.120,00
12:14:59	2	3.115,00
12:35:59	504	3.190,00
12:47:43	104	3.200,00
13:00:41	73	3.285,00
13:14:01	1	3.275,00
13:15:13	15	3.260,00
13:21:08	4	3.275,00
13:34:20	72	3.240,00
14:37:56	1	3.185,00
15:01:21	10	3.230,00
15:45:28	10	3.260,00
15:56:51	28	3.275,00
15:58:23	100	3.280,00
16:00:54	211	3.285,00
16:10:22	125	3.280,00
16:20:18	32	3.275,00
	P. Cierre	3.280,00
	1.537	3.228,461

---

n RIOTD

	24hs.	c/a: 2,56
16:28:23	55	2,685
16:31:02	259	2,67
16:35:39	40	2,75
16:38:49	10	2,79
16:38:49	10	2,80
16:38:49	80	2,88
16:46:50	20	2,87
16:55:05	32	2,88
	P. Cierre	2,875
	506	2,737
	Inm.	c/a: 2,62
11:52:37	2	2,55
12:03:14	1	2,43
12:08:21	189	2,31
	P. Cierre	2,31
	192	2,313

---

n ROKU

	24hs.	c/a: 6.970,00
11:44:36	18	6.660,00
11:47:41	12	6.670,00
11:50:51	27	6.920,00
12:08:50	1	6.820,00
12:15:58	16	6.710,00
12:15:58	86	6.700,00
12:19:49	5	6.790,00
12:37:39	12	6.800,00
12:37:39	38	6.820,00
12:47:33	38	6.710,00
13:00:20	1	6.930,00
13:03:44	56	6.940,00
14:01:49	16	6.750,00
14:26:57	11	6.740,00
14:26:57	18	6.730,00
14:26:57	161	6.700,00
14:27:54	15	6.710,00
14:34:44	1	6.790,00
14:42:32	100	6.780,00
14:49:24	104	6.810,00
14:59:08	9	6.760,00
15:26:09	1	6.850,00
15:31:19	15	6.830,00
15:56:42	20	6.800,00
16:05:51	3	6.840,00
16:13:53	17	6.850,00
16:41:55	1	6.760,00
16:42:09	29	6.850,00
16:53:39	1	7.150,00
16:57:32	1	7.100,00
	P. Cierre	7.130,00
	805	6.765,851

---

n ROST

	24hs.	c/a: 46.750,00
16:15:32	2	46.775,00
	P. Cierre	46.775,00
	2	46.775,00

---

n RTX

	24hs.	c/a: 29.450,00
11:36:58	1	29.750,00
11:46:40	5	29.700,00
12:00:29	49	29.875,00
12:19:51	1	29.950,00
12:37:37	3	29.875,00
13:00:13	13	29.900,00
13:04:13	35	29.950,00
13:41:16	5	29.875,00
16:12:17	3	29.775,00
16:56:57	3	29.700,00
16:58:06	5	29.575,00
	P. Cierre	29.625,00
	123	29.872,561

---

n SAN

	24hs.	c/a: 24.675,00
11:35:12	5	25.250,00
11:43:26	15	25.150,00
11:48:09	1	25.100,00
12:05:07	36	25.150,00
12:07:43	3	25.250,00
12:25:02	50	25.375,00
12:37:28	50	25.300,00
12:58:58	4	25.325,00
13:04:21	1	25.400,00
13:06:38	5	25.325,00
14:21:01	12	25.275,00
14:22:09	3	25.400,00
16:41:18	1	25.250,00
	P. Cierre	25.250,00
	186	25.277,285
	Inm.	c/a: 24.700,00
13:17:34	1	25.250,00
	P. Cierre	25.250,00
	1	25.250,00

---

n SAP

	24hs.	c/a: 45.625,00
11:00:03	6	45.900,00
11:12:02	3	46.500,00
11:34:40	1	46.250,00
11:37:43	5	46.475,00
11:59:19	1	46.300,00
13:39:15	3	46.475,00
14:29:54	1	46.400,00
14:47:18	5	46.550,00
15:03:37	5	46.675,00
15:58:52	4	46.650,00
16:11:24	1	46.750,00
16:12:08	1	46.650,00
16:18:52	2	46.625,00
16:39:02	2	46.725,00
16:40:00	1	46.750,00
16:53:16	1	46.600,00
16:56:38	3	46.700,00
	P. Cierre	46.675,00
	42	46.529,167

---

n SATL

	24hs.	c/a: 1.205,00
11:03:10	5	1.230,00
11:03:48	20	1.200,00
11:09:08	1	1.220,00
11:09:18	148	1.225,00
11:27:34	18	1.220,00
11:29:41	170	1.225,00
11:29:41	548	1.230,00
11:30:52	5	1.235,00
11:32:15	902	1.230,00
11:37:33	56	1.245,00
11:46:33	5	1.250,00
11:46:44	334	1.230,00
11:46:44	37	1.220,00
11:46:44	100	1.215,00
11:47:28	404	1.235,00
11:48:59	25	1.210,00
11:49:34	2	1.200,00
11:49:59	4	1.230,00
11:50:53	4	1.205,00
11:51:34	4	1.225,00
11:55:43	22	1.200,00
11:58:12	1.296	1.215,00
11:58:12	1.848	1.220,00
11:59:18	32	1.205,00
11:59:59	11	1.225,00
12:00:07	50	1.205,00
12:00:27	33	1.225,00
12:06:46	1	1.210,00
12:07:58	1	1.225,00
12:08:33	25	1.210,00
12:08:45	31	1.215,00
12:09:04	198	1.210,00
12:15:34	1	1.215,00
12:19:35	1	1.210,00
12:23:50	1	1.205,00
12:26:46	1	1.215,00
12:26:46	39	1.220,00
12:29:47	312	1.225,00
12:33:22	16	1.230,00
12:33:58	301	1.215,00
12:34:37	1	1.225,00
12:34:58	25	1.230,00
12:36:55	209	1.210,00
12:40:12	1	1.225,00
12:40:34	200	1.210,00
12:42:16	1	1.205,00
12:42:20	530	1.210,00
12:50:46	814	1.205,00
12:59:28	100	1.210,00
13:00:52	33	1.220,00
13:09:48	909	1.205,00
13:15:19	10	1.225,00
13:16:13	22	1.220,00
13:19:00	8	1.205,00
13:28:52	288	1.220,00
13:28:57	4	1.225,00
13:29:41	418	1.210,00
13:36:19	2	1.215,00
13:37:13	205	1.220,00
13:41:08	237	1.210,00
13:44:56	302	1.220,00
13:44:57	94	1.210,00
13:45:09	164	1.225,00
13:45:09	30	1.210,00
13:45:22	1	1.225,00
13:45:22	51	1.210,00
13:49:38	10	1.205,00
13:58:03	10	1.210,00
14:01:47	1	1.225,00
14:01:47	1	1.210,00
14:06:09	5	1.225,00
14:06:09	107	1.210,00
14:12:03	408	1.205,00
14:12:05	642	1.200,00
14:14:01	22	1.225,00
14:18:21	3	1.205,00
14:19:56	1	1.225,00
14:21:10	1	1.200,00
14:22:15	21	1.225,00
14:36:56	14	1.205,00
14:36:56	236	1.200,00
14:36:56	5	1.210,00
14:46:02	902	1.225,00
14:46:52	551	1.210,00
14:55:14	1	1.220,00
14:55:54	35	1.210,00
15:03:22	1	1.220,00
15:03:22	4	1.225,00
15:05:44	113	1.215,00
15:07:06	2.920	1.225,00
15:29:45	2	1.210,00
15:39:17	4	1.230,00
15:46:43	3.200	1.225,00
15:46:43	1.302	1.230,00
15:55:27	3	1.215,00
15:58:20	1	1.225,00
15:59:19	57	1.215,00
16:07:42	302	1.225,00
16:22:09	198	1.230,00
16:23:01	3	1.220,00
16:25:46	161	1.230,00
16:28:13	100	1.225,00
16:30:00	4	1.220,00
16:36:56	1	1.230,00
16:39:16	71	1.220,00
16:47:56	1	1.225,00
16:51:22	12	1.230,00
16:51:33	105	1.225,00
16:51:40	154	1.220,00
16:56:07	100	1.230,00
	P. Cierre	1.225,00
	23.466	1.219,827
	Inm.	c/a: 1.160,00
11:09:08	1	1.215,00
11:25:58	1	1.160,00
11:25:58	1	1.155,00
12:08:45	1	1.210,00
12:22:01	4	1.230,00
12:49:35	238	1.210,00
12:56:56	81	1.230,00
14:18:40	50	1.225,00
14:19:24	50	1.230,00

VOLVER AL INICIO

14:34:20	68	1.210,00
14:39:30	71	1.230,00
	P. Cierre	1.230,00
	566	1.218,428

n SATLD

	24hs.	c/a: 1,02
12:23:41	1	1,055
12:59:19	588	1,03
13:58:24	15	1,04
14:09:54	412	1,03
14:24:55	1	1,05
14:35:16	115	1,02
	P. Cierre	1,02
	1.132	1,029

n SBS

	24hs.	c/a: 41.450,00
12:37:44	1	41.350,00
12:48:35	1	41.525,00
16:58:06	1	41.150,00
	P. Cierre	41.150,00
	3	41.341,667

n SBUX

	24hs.	c/a: 9.750,00
11:00:27	14	9.810,00
11:00:48	1	9.850,00
11:03:55	5	9.990,00
11:04:19	50	10.075,00
11:10:23	7	10.000,00
11:12:14	4	10.025,00
11:13:43	3	10.050,00
11:15:48	3	9.980,00
11:16:47	9	10.050,00
11:24:53	47	9.980,00
11:29:04	91	9.960,00
11:29:10	10	9.980,00
11:30:33	9	10.025,00
11:32:11	10	9.950,00
11:32:11	11	9.940,00
11:35:05	359	9.920,00
11:37:55	177	9.930,00
11:43:07	3	9.950,00
11:45:13	1	9.900,00
11:45:17	2	9.940,00
11:45:33	50	9.950,00
11:48:09	8	9.900,00
11:48:12	1	9.950,00
11:48:33	3	9.900,00
11:50:14	1	9.950,00
11:56:05	11	9.900,00
11:59:23	1	9.890,00
12:00:22	3	9.940,00
12:00:22	7	9.950,00
12:02:22	3	9.900,00
12:06:29	37	9.910,00
12:09:55	9	9.920,00
12:11:21	3	9.950,00
12:16:14	2	9.940,00
12:16:24	4	9.950,00
12:17:16	2	9.970,00
12:17:36	571	9.980,00
12:19:49	14	9.960,00
12:21:27	18	10.025,00
12:22:22	23	10.000,00
12:24:02	10	9.960,00
12:24:43	27	10.000,00
12:29:52	22	10.025,00
12:32:56	4	9.970,00
12:34:42	2	10.000,00
12:35:40	1	9.970,00
12:35:41	2	10.000,00
12:36:34	4	9.970,00
12:37:55	484	9.950,00
12:40:53	5	9.990,00
12:41:01	2	9.950,00
12:41:05	1	10.000,00
12:43:18	1	9.940,00
12:47:35	3	9.990,00
12:48:24	372	10.000,00
12:50:40	6	9.970,00
12:54:09	6	10.000,00
12:59:39	1	9.990,00
13:11:24	6	9.980,00
13:11:24	7	9.970,00
13:14:16	342	9.960,00
13:26:28	2	9.990,00
13:34:30	2	9.950,00
13:35:13	10	9.990,00
13:35:13	2	9.950,00
13:36:21	37	9.990,00
13:45:18	25	9.950,00
13:52:16	20	9.930,00
13:53:30	7	9.920,00
13:54:35	1	9.950,00
13:55:53	2	9.920,00
14:03:04	36	9.950,00
14:22:05	5	9.920,00
14:22:33	163	9.950,00
14:27:12	8	9.940,00
14:32:20	3	9.980,00
14:38:50	1	9.990,00
14:39:56	55	9.950,00
14:41:43	50	9.990,00
14:44:00	6	9.950,00
14:49:52	6	9.970,00
14:50:32	17	9.980,00
14:54:27	14	10.025,00
14:57:33	8	9.970,00
15:02:25	1	10.000,00
15:03:04	148	9.950,00
15:07:52	1	9.980,00
15:07:52	2	10.000,00
15:10:41	10	9.950,00
15:11:20	100	9.940,00
15:12:49	10	9.990,00
15:17:31	14	9.940,00
15:23:11	1	9.980,00
15:23:27	5	9.930,00
15:24:52	32	9.980,00
15:33:19	410	9.920,00
15:43:39	5	9.930,00
15:46:25	11	9.960,00
15:47:57	2	9.930,00
15:55:24	41	9.980,00
16:08:57	1.815	9.940,00
16:15:26	120	9.980,00
16:19:03	356	9.990,00
16:20:57	28	9.950,00
16:43:43	1.000	9.990,00
16:44:43	29	9.950,00
16:46:33	31	9.940,00
16:48:58	6	9.990,00
16:50:24	16	9.940,00
16:56:22	85	9.950,00
	P. Cierre	9.950,00
	7.647	9.959,569

Inm. c/a: 9.700,00

11:57:18	10	9.870,00
12:05:05	5	9.960,00
12:16:29	1	9.920,00
12:32:56	4	9.940,00
12:35:41	2	10.025,00
12:40:53	5	10.000,00
14:27:12	8	9.920,00
15:05:21	1	9.950,00
15:25:37	9	9.980,00
15:25:37	18	9.990,00
	P. Cierre	9.990,00
	63	9.955,238

n SBUXD

	24hs.	c/a: 8,05
11:38:45	175	8,18
12:23:31	60	8,17
12:36:34	4	8,19
15:35:07	411	8,16
16:20:43	50	8,22
	P. Cierre	8,22
	700	8,17

Inm. c/a: 8,00

12:06:29	10	8,16
	P. Cierre	8,16
	10	8,16

n SCCO

	24hs.	c/a: 68.150,00
11:14:23	2	73.000,00
11:15:55	1	73.300,00
11:19:20	1	72.950,00
11:23:59	1	72.750,00
11:27:06	20	73.050,00
11:27:20	5	73.100,00
11:28:34	1	72.900,00
11:30:20	5	73.000,00
11:40:14	1	73.250,00
11:53:13	1	73.200,00
11:56:44	1	73.350,00
12:01:58	3	73.000,00
12:05:21	1	73.200,00
12:11:18	3	73.250,00
12:13:04	1	73.400,00
12:14:44	20	73.450,00
12:21:35	14	73.700,00
12:36:49	2	73.500,00
12:49:58	1	74.300,00
12:54:27	7	74.150,00
13:01:57	3	73.950,00
13:04:42	2	74.050,00
13:18:00	9	73.900,00
13:46:07	1	74.050,00
14:40:55	1	73.400,00
14:49:42	1	73.700,00
14:58:46	3	73.750,00
15:14:13	2	74.000,00
15:17:43	13	74.200,00
15:30:06	1	74.050,00
16:11:54	6	74.100,00
16:32:57	5	73.750,00
16:39:13	1	73.650,00
16:40:27	1	73.800,00
16:40:33	13	73.700,00
16:43:22	9	73.800,00
16:45:29	6	73.650,00
16:46:11	20	73.800,00
16:47:20	2	73.900,00
16:56:55	5	73.950,00
16:58:07	2	73.900,00
16:58:27	5	73.950,00
16:58:42	1	74.000,00
16:59:40	3	74.150,00
	P. Cierre	74.000,00
	206	73.652,184

n SDA

	24hs.	c/a: 5.900,00
12:12:03	20	6.090,00
13:01:24	24	5.990,00
13:04:58	52	6.020,00
13:04:58	5	6.080,00
13:16:32	6	6.090,00
14:54:37	25	6.290,00
14:54:37	8	6.300,00
15:07:02	1	6.400,00
15:07:02	3	6.190,00
15:07:02	39	6.110,00
15:13:47	136	6.390,00
15:13:47	64	6.400,00
15:31:54	2	6.310,00
15:48:49	137	6.400,00
16:38:48	14	6.490,00
16:51:04	4	6.500,00
16:59:18	6	6.210,00
	P. Cierre	6.350,00
	546	6.297,857

n SE

	24hs.	c/a: 3.575,00
11:06:35	2	3.670,00
11:14:09	37	3.650,00
11:28:14	1	3.655,00
11:30:01	32	3.625,00
11:30:16	39	3.635,00
11:33:45	24	3.625,00
11:33:45	5	3.630,00
11:35:18	19	3.635,00
11:37:30	10	3.620,00
11:40:04	44	3.595,00
11:45:49	10	3.615,00
11:47:12	1	3.590,00
11:47:41	18	3.615,00
12:00:04	7	3.585,00
12:05:55	750	3.590,00
12:14:42	3	3.620,00
12:16:50	15	3.600,00
12:17:41	1	3.620,00
12:19:26	1	3.600,00
12:27:35	56	3.620,00
12:29:47	8	3.625,00
12:37:15	14	3.630,00
12:38:10	35	3.645,00
12:44:43	1	3.625,00
12:46:41	23	3.650,00
12:55:55	2	3.630,00
12:56:08	4	3.650,00
13:00:29	1	3.635,00
13:09:27	22	3.650,00
13:22:46	5	3.625,00
13:27:07	10	3.650,00
13:28:55	10	3.655,00
13:32:34	481	3.630,00
13:48:29	10	3.600,00
13:48:29	5	3.595,00
13:51:29	446	3.600,00
14:15:39	118	3.620,00
14:22:07	3.173	3.630,00
14:22:48	8	3.600,00
14:22:48	3.168	3.595,00
14:27:08	1	3.630,00
14:38:03	32	3.625,00
14:38:45	2	3.605,00
14:40:35	13	3.640,00
15:04:51	6	3.630,00
15:23:15	1	3.635,00
15:23:15	1	3.630,00
15:56:36	413	3.650,00
16:00:21	5	3.620,00
16:15:38	81	3.650,00
16:24:46	116	3.620,00
16:35:35	400	3.630,00
16:38:12	11	3.645,00
16:44:03	21	3.620,00
16:47:57	2	3.645,00
16:50:52	8	3.620,00
16:52:06	16	3.640,00
16:59:48	29	3.620,00
	P. Cierre	3.625,00
	9.777	3.614,808

Inm. c/a: 3.510,00

13:58:03	8	3.465,00
	P. Cierre	3.465,00
	8	3.465,00

n SED

	24hs.	c/a: 2,30
16:36:11	4	3,00
	P. Cierre	3,00
	4	3,00

n SHEL

	24hs.	c/a: 41.775,00
11:10:54	4	39.875,00
11:23:13	2	40.125,00
11:24:23	5	40.100,00
11:25:49	1	40.125,00
11:26:47	1	39.975,00
11:28:46	1	40.000,00
11:29:01	7	40.150,00
11:30:53	15	40.175,00
11:32:13	200	40.200,00
11:35:37	9	40.175,00
11:36:00	1	40.250,00
11:39:23	4	40.225,00
11:39:29	7	40.125,00
11:43:16	1	40.225,00
11:58:35	5	40.150,00
12:00:42	5	40.275,00
12:07:12	6	40.175,00
12:14:00	3	40.250,00
12:14:15	6	40.175,00
12:24:06	2	40.250,00
12:29:37	5	40.500,00
12:32:52	6	40.375,00
12:36:38	1	40.350,00
12:37:36	1	40.300,00
12:37:49	1	40.400,00
12:38:41	44	40.375,00
12:56:18	1	40.425,00
13:02:05	1	40.475,00
13:02:07	3	40.350,00
13:04:02	2	40.475,00
13:04:36	6	40.325,00
13:18:15	2	40.425,00
13:24:16	2	40.350,00
13:25:27	6	40.325,00
13:31:55	4	40.300,00
13:32:44	8	40.275,00
13:35:05	2	40.325,00
13:38:39	2	40.300,00
13:50:06	32	40.350,00
13:56:21	2	40.300,00
14:04:13	5	40.200,00
14:11:40	11	40.375,00
14:16:40	1	40.400,00
14:31:21	6	40.350,00
14:34:56	2	40.375,00
15:01:55	3	40.450,00
15:07:58	60	40.475,00
15:15:46	19	40.325,00
15:24:06	4	40.300,00
15:26:38	2	40.400,00
15:31:15	24	40.375,00
15:35:13	1	40.300,00
15:38:59	1	40.375,00
15:43:05	1	40.300,00
15:45:45	3	40.350,00
16:01:45	41	40.400,00
16:04:47	1	40.250,00
16:12:01	4	40.400,00
16:13:27	5	40.225,00
16:22:57	2	40.375,00
16:25:27	4	40.350,00
16:31:42	22	40.225,00
16:34:47	48	40.275,00
16:38:58	22	40.250,00
16:42:31	16	40.175,00
16:45:30	27	40.150,00
16:52:38	4	40.125,00
16:55:13	1	40.175,00
16:56:22	4	40.200,00
16:58:06	6	40.075,00
	P. Cierre	40.125,00
	766	40.276,501

Inm. c/a: 41.525,00

12:24:06	2	40.150,00
12:32:52	6	40.275,00
12:46:32	4	40.400,00
15:45:45	3	40.375,00
	P. Cierre	40.375,00
	15	40.311,667

n SHELD

	24hs.	c/a: 34,35
13:51:25	29	34,00
	P. Cierre	34,00
	29	34,00

n SHOP

	24hs.	c/a: 909,00
11:03:09	1	922,00
11:03:14	303	915,00
11:08:54	1	918,00
11:10:27	123	915,00
11:17:31	1	917,00
11:18:03	12	915,00
11:18:57	45	917,00
11:20:17	500	918,00
11:23:43	28	915,00
11:24:29	51	914,00
11:26:49	60	906,00
11:27:47	100	913,00
11:27:47	102	914,00
11:27:47	71	915,00
11:30:35	226	906,00
11:30:56	1	913,00
11:31:00	4	903,00
11:31:34	26	913,00
11:32:42	99	910,00
11:32:43	73	909,00
11:34:06	68	913,00
11:35:11	4	905,00
11:35:36	4	912,00
11:36:25	683	905,00
11:36:26	2	902,00
11:36:28	50	906,00
11:36:34	1	904,00
11:36:34	3	911,00
11:39:18	2	905,00
11:39:23	1	912,00
11:40:47	474	905,00
11:41:47	10	910,00
11:42:02	4	905,00
11:42:04	3	909,00
11:43:07	1	905,00
11:43:07	8	902,00
11:43:15	17	903,00
11:44:53	2	907,00
11:45:05	52	902,00
11:45:18	37	901,00
11:46:20	50	902,00
11:46:27	107	906,00
11:49:58	12	908,00
11:52:58	325	907,00
11:53:25	7	902,00
11:53:50	1	907,00
11:56:31	1	902,00
11:57:09	1	907,00
11:58:59	4	903,00
11:59:20	1	909,00
12:00:05	2	908,00
12:01:34	3	903,00
12:03:31	19	902,00
12:05:55	150	907,00
12:09:54	2	908,00
12:09:54	2	912,00
12:10:12	368	907,00
12:13:49	3	903,00
12:14:50	1	904,00
12:14:50	1	911,00
12:15:00	1	904,00
12:17:25	2	908,00
12:17:25	2	909,00
12:17:25	114	912,00
12:17:53	5	907,00
12:17:53	32	906,00
12:21:04	1	911,00
12:21:16	1	907,00
12:22:14	32	911,00
12:28:38	21	907,00
12:31:03	10	911,00
12:34:22	197	913,00
12:37:00	12	919,00
12:40:22	3	914,00
12:41:03	12	919,00
12:44:42	60	914,00
12:44:51	1.132	919,00
12:54:30	166	915,00
12:58:35	91	919,00
12:58:37	1.626	920,00
13:00:46	30	925,00
13:18:33	1	919,00
13:20:12	1	925,00
13:23:15	142	919,00
13:24:24	35	925,00
13:29:56	2	920,00
13:30:29	17	924,00
13:37:21	53	920,00
13:40:29	17	919,00
13:43:00	1	914,00
13:43:00	2	912,00
13:43:00	9	911,00
13:43:42	4	915,00
13:49:55	9	920,00
13:50:47	20	916,00
13:51:45	120	914,00
13:53:53	24	919,00
14:00:13	1	918,00
14:00:35	200	912,00
14:02:17	232	918,00
14:04:30	120	917,00
14:06:23	6	913,00
14:13:50	3	912,00
14:14:09	2	917,00
14:15:02	4	912,00
14:16:04	10	917,00
14:16:12	1	912,00
14:17:10	236	917,00
14:17:35	138	912,00
14:17:35	16	908,00
14:17:39	27	917,00
14:21:38	214	915,00
14:21:48	22	910,00
14:22:32	106	915,00
14:29:05	107	917,00
14:29:11	1	910,00
14:29:34	400	915,00
14:29:34	460	911,00
14:32:34	1	914,00
14:34:40	4	917,00
14:37:25	11	914,00
14:40:16	103	917,00
14:42:55	30	918,00
14:43:01	764	919,00
14:43:05	2.692	920,00
14:43:38	880	924,00
14:44:56	71	920,00
14:47:07	535	925,00
14:48:57	1	919,00
14:50:28	2	920,00
14:51:00	1	925,00
14:51:14	11	920,00
14:52:08	3	924,00
14:53:21	32	919,00
14:54:49	2.141	923,00
14:55:21	14	919,00
14:56:30	54	923,00
14:56:48	7	924,00
14:56:48	33	925,00
14:57:29	1.153	919,00
14:57:29	197	917,00
14:57:29	488	914,00
14:57:29	162	913,00
14:58:09	33	914,00
14:58:09	7	913,00
14:58:49	20	920,00
15:00:40	2	914,00
15:02:00	1	920,00
15:02:55	1	914,00
15:03:54	65	920,00
15:04:12	321	925,00
15:04:43	1	923,00
15:05:32	1	916,00
15:05:37	1	923,00
15:06:31	82	916,00
15:09:53	1	923,00
15:11:32	3	916,00
15:11:52	6	923,00
15:13:13	5	922,00
15:13:54	45	916,00
15:16:24	1	921,00
15:17:33	273	917,00
15:18:31	108	921,00
15:18:57	321	922,00
15:19:03	214	925,00
15:19:19	107	922,00
15:19:23	14	915,00
15:20:08	107	922,00
15:22:53	1	917,00
15:24:48	107	923,00
15:25:05	107	924,00
15:25:12	856	925,00
15:25:57	728	926,00
15:26:56	1	927,00
15:27:00	2	926,00
15:29:29	428	927,00
15:29:33	17	926,00
15:29:33	1.000	918,00
15:29:33	221	917,00
15:29:36	535	926,00
15:30:25	321	927,00
15:30:36	214	928,00
15:31:56	478	930,00
15:33:14	3	920,00
15:33:14	2	918,00
15:33:31	6	925,00
15:34:02	7	918,00
15:39:06	10	920,00
15:42:57	2	923,00
15:46:03	3	922,00
15:46:34	3	919,00
15:46:54	36	922,00
15:48:10	39	920,00
15:50:03	61	927,00
15:55:33	4	928,00
15:56:02	1	921,00
15:57:27	31	928,00
16:01:19	2	921,00
16:06:21	25	927,00
16:06:21	1	928,00
16:06:57	50	921,00
16:06:57	70	918,00
16:08:47	3	925,00
16:11:55	6	917,00
16:15:18	1	918,00
16:16:00	1	923,00
16:17:37	8	918,00
16:22:16	3	923,00
16:22:57	31	918,00
16:28:22	5	921,00
16:31:52	57	918,00
16:32:40	214	921,00
16:33:00	431	922,00
16:34:08	214	923,00
16:34:25	215	924,00
16:35:16	110	926,00

VOLVER AL INICIO

16:37:32	2	920,00
16:37:32	50	917,00
16:37:32	290	916,00
16:38:34	1	914,00
16:38:57	321	925,00
16:39:13	1	914,00
16:39:23	1	913,00
16:39:58	114	922,00
16:40:57	1	921,00
16:40:57	2	922,00
16:42:40	99	913,00
16:42:40	58	912,00
16:43:23	19	921,00
16:46:56	273	913,00
16:47:31	214	920,00
16:49:25	596	914,00
16:52:36	20	916,00
16:52:55	76	915,00
16:53:46	9	914,00
16:53:52	13	921,00
16:54:04	24	914,00
16:59:48	214	921,00
	P. Cierre	916,00
	30.825	918,73
	Inm.	c/a: 906,00
11:12:45	1	912,00
11:17:31	1	918,00
11:26:49	60	903,00
11:57:09	1	908,00
12:15:00	1	901,00
12:22:29	2	905,00
12:33:11	2	911,00
12:52:48	8	920,00
13:23:42	85	916,00
13:40:29	2	917,00
13:57:13	1	920,00
14:00:35	200	909,00
14:37:25	1	911,00
14:51:14	11	917,00
14:53:25	22	916,00
15:05:32	1	913,00
15:34:02	7	915,00
15:52:35	10	925,00
15:57:27	1	929,00
16:22:45	2	924,00
	P. Cierre	924,00
	419	911,026

n SHOPD

	24hs.	c/a: 0,746
11:26:51	10	0,745
12:11:52	59	0,741
12:13:30	741	0,74
13:09:15	1	0,765
13:18:33	2	0,753
14:14:03	3	0,759
14:23:16	904	0,75
14:30:13	3	0,758
14:43:09	37	0,757
15:13:11	3	0,759
15:46:34	800	0,76
	P. Cierre	0,76
	2.563	0,75
	Inm.	c/a: 0,753
14:09:55	53	0,755
14:56:48	80	0,766
15:13:53	45	0,752
	P. Cierre	0,752
	178	0,759

n SID

	24hs.	c/a: 21.925,00
11:00:48	2	22.600,00
11:21:51	70	23.100,00
12:04:39	120	23.250,00
12:06:08	9	23.075,00
12:09:00	17	23.250,00
12:17:22	51	23.300,00
12:32:20	3	23.400,00
12:38:25	66	23.550,00
13:19:00	37	23.700,00
13:49:08	10	23.875,00
13:57:52	2	23.800,00
14:20:10	202	23.950,00
14:30:12	42	23.800,00
14:44:02	41	24.000,00
15:13:57	10	24.150,00
15:15:00	5	23.950,00
15:28:06	102	24.025,00
15:56:33	21	24.125,00
16:19:20	8	24.000,00
16:24:28	41	24.050,00
16:37:16	14	23.950,00
16:41:29	58	23.900,00
16:41:29	2	23.950,00
16:52:27	1	24.025,00
16:52:27	1	24.050,00
16:56:55	148	24.100,00
	P. Cierre	24.100,00
	1.083	23.761,242
	Inm.	c/a: 22.000,00
13:19:15	12	23.500,00
15:04:06	10	24.500,00
16:27:38	4	24.000,00
	P. Cierre	24.000,00
	26	23.961,538

n SLB

	24hs.	c/a: 17.150,00
11:00:48	10	16.800,00
11:03:37	44	16.750,00
11:14:49	15	16.775,00
11:25:16	5	16.700,00
11:32:13	2	16.775,00
11:38:52	3	16.725,00
11:40:02	3	16.700,00
11:40:02	8	16.675,00
11:40:14	11	16.700,00
11:40:46	15	16.675,00
11:49:10	17	16.650,00
11:49:25	2	16.725,00
11:51:21	30	16.625,00
11:53:07	3	16.600,00
11:53:35	1	16.550,00
11:53:35	3	16.525,00
11:54:20	12	16.600,00
11:57:48	43	16.625,00
12:02:38	72	16.575,00
12:04:35	12	16.650,00
12:13:25	101	16.600,00
12:20:11	37	16.675,00
12:52:26	9	16.750,00
12:58:52	11	16.775,00
13:14:34	37	16.675,00
13:15:44	1	16.725,00
13:16:44	48	16.675,00
13:24:30	1	16.750,00
13:32:12	6	16.675,00
13:46:29	118	16.700,00
13:52:02	3	16.650,00
14:02:09	1	16.700,00
14:13:16	2	16.750,00
14:18:13	601	16.725,00
14:31:29	1	16.700,00
14:46:10	5	16.800,00
14:52:33	1	16.725,00
15:10:41	6	16.850,00
15:23:32	3	16.750,00
15:25:42	2	16.800,00
15:50:36	1	16.725,00
16:19:17	2	16.700,00
16:23:18	37	16.750,00
16:34:14	3	16.700,00
16:39:50	12	16.775,00
16:49:31	1	16.825,00
16:49:36	5	16.750,00
16:50:02	2	16.800,00
16:53:50	1	16.875,00
16:56:56	1	16.775,00
16:58:06	34	16.875,00
	P. Cierre	16.850,00
	1.404	16.700,196

n SLBD

	24hs.	c/a: 14,50
11:51:30	1	13,55
	P. Cierre	13,55
	1	13,55

n SNA

	24hs.	c/a: 58.250,00
11:13:35	8	58.500,00
11:29:04	12	58.600,00
11:45:12	1	59.100,00
11:51:33	4	59.000,00
11:58:57	2	59.300,00
12:05:58	2	59.200,00
12:18:48	5	59.000,00
12:19:07	1	59.400,00
12:37:11	8	59.300,00
12:42:13	2	59.250,00
12:44:00	2	58.850,00
12:45:09	2	59.200,00
13:10:56	67	59.350,00
13:30:26	1	59.400,00
13:37:18	7	59.350,00
13:54:14	1	59.250,00
14:52:46	1	59.450,00
15:34:28	1	59.350,00
15:53:55	5	59.200,00
16:17:28	3	59.300,00
16:31:15	1	59.100,00
16:32:43	2	59.200,00
	P. Cierre	59.150,00
	138	59.184,42

n SNAP

	24hs.	c/a: 13.000,00
11:01:26	2	13.225,00
11:02:54	3	13.075,00
11:03:39	273	13.100,00
11:08:42	72	13.125,00
11:12:59	5	13.100,00
11:15:58	30	13.150,00
11:18:41	17	13.200,00
11:19:35	230	13.275,00
11:20:28	6	13.175,00
11:21:35	6	13.200,00
11:26:55	70	13.225,00
11:27:26	3	13.125,00
11:28:07	4	13.150,00
11:29:11	1	13.125,00
11:34:52	20	13.050,00
11:44:38	38	12.950,00
11:46:19	11	12.975,00
11:59:24	2	12.900,00
12:03:51	4	12.850,00
12:05:12	31	12.925,00
12:07:10	2	12.900,00
12:07:57	20	12.950,00
12:08:32	6	12.900,00
12:15:04	64	13.000,00
12:17:00	95	12.975,00
12:19:35	12	12.950,00
12:22:21	10	13.050,00
12:23:57	110	12.975,00
12:30:09	33	13.025,00
12:32:18	12	13.000,00
12:32:33	88	13.050,00
12:34:37	37	13.100,00
12:35:58	3	13.025,00
12:53:27	32	13.075,00
12:56:44	8	13.050,00
12:59:02	193	13.025,00
13:21:06	1	12.975,00
13:51:09	115	13.025,00
14:00:52	2	12.925,00
14:14:40	68	12.900,00
14:30:57	44	12.950,00
14:34:13	2	12.900,00
14:34:54	1	12.975,00
14:36:32	49	12.900,00
14:51:42	1	12.925,00
15:01:02	14	13.000,00
15:14:13	170	12.950,00
15:18:26	82	12.925,00
15:32:55	22	13.050,00
15:40:33	13	12.975,00
15:51:11	60	13.000,00
16:05:28	50	12.925,00
16:17:12	10	12.975,00
16:27:17	15	13.025,00
16:33:21	14	13.050,00
16:34:14	4	13.025,00
16:34:20	2	13.050,00
16:40:20	4	13.025,00
16:43:22	1	13.050,00
16:43:50	8	13.025,00
16:47:13	4	13.050,00
16:50:28	5	13.000,00
	P. Cierre	13.025,00
	2.314	13.045,581
	Inm.	c/a: 12.975,00
11:55:45	2	12.500,00
12:17:00	68	12.800,00
12:51:51	30	12.575,00
14:27:04	3	12.825,00
	P. Cierre	12.825,00
	103	12.729,369

n SNOW

	24hs.	c/a: 4.630,00
11:07:42	4	4.600,00
11:11:37	100	4.610,00
11:14:42	15	4.605,00
11:22:05	30	4.575,00
11:24:10	240	4.570,00
11:24:30	2	4.590,00
11:25:18	423	4.570,00
11:28:41	17	4.575,00
11:30:40	62	4.560,00
11:36:44	60	4.550,00
11:37:03	15	4.560,00
11:40:16	58	4.550,00
11:43:46	20	4.555,00
11:46:20	2	4.560,00
11:47:49	13	4.535,00
11:50:24	42	4.530,00
11:52:10	328	4.525,00
11:53:11	23	4.510,00
11:57:11	12	4.525,00
12:05:13	3	4.530,00
12:07:04	2	4.540,00
12:08:01	200	4.505,00
12:09:33	14	4.540,00
12:14:44	8	4.545,00
12:15:12	2	4.555,00
12:15:44	6	4.550,00
12:16:22	92	4.555,00
12:19:02	12	4.535,00
12:30:24	4	4.565,00
12:31:58	6	4.575,00
12:39:00	1	4.580,00
12:39:30	2	4.575,00
12:40:06	183	4.565,00
12:49:15	1	4.580,00
12:56:01	10	4.570,00
12:56:01	17	4.565,00
12:56:01	4	4.560,00
13:09:02	98	4.550,00
13:44:25	21	4.565,00
13:52:30	14	4.545,00
13:52:53	331	4.540,00
13:56:07	15	4.530,00
14:00:20	120	4.545,00
14:10:55	4	4.535,00
14:11:00	4	4.540,00
14:12:25	9	4.535,00
14:16:33	990	4.520,00
14:17:51	21	4.535,00
14:19:39	8	4.520,00
14:21:26	3	4.530,00
14:29:25	1	4.505,00
14:30:32	20	4.530,00
14:32:10	155	4.545,00
14:43:38	127	4.550,00
14:58:19	9	4.555,00
15:05:04	6	4.565,00
15:14:45	58	4.575,00
15:30:21	610	4.590,00
15:50:15	42	4.580,00
15:54:04	97	4.575,00
16:09:47	930	4.600,00
16:15:03	6	4.620,00
16:16:56	22	4.615,00
16:21:22	3	4.630,00
16:35:39	10	4.620,00
16:36:14	103	4.630,00
16:45:51	10	4.620,00
16:50:33	32	4.640,00
16:50:57	123	4.630,00
16:51:09	64	4.625,00
16:52:04	80	4.620,00
16:53:01	100	4.615,00
16:53:15	10	4.620,00
16:54:23	59	4.610,00
16:55:56	89	4.620,00
	P. Cierre	4.620,00
	6.437	4.565,352
	Inm.	c/a: 4.700,00
11:30:35	34	4.570,00
12:43:31	5	4.550,00
15:14:28	2	4.635,00
	P. Cierre	4.635,00
	41	4.570,732

n SNOWD

	24hs.	c/a: 3,90
11:43:23	2	3,95
13:36:27	4	3,79
15:20:40	5	3,95
15:25:27	3	3,81
	P. Cierre	3,90
	14	3,874

n SONY

	24hs.	c/a: 14.750,00
11:00:48	3	14.975,00
11:00:49	12	15.000,00
11:03:26	4	15.100,00
11:03:55	68	15.000,00
11:32:55	13	14.975,00
11:46:10	1	15.050,00
11:48:30	1	14.950,00
12:01:49	17	15.025,00
12:18:52	2	14.975,00
12:19:37	4	15.050,00
12:20:46	16	15.075,00
12:29:20	2	15.100,00
12:37:43	146	15.075,00
12:42:56	2	15.050,00
12:44:15	7	15.125,00
12:51:47	32	15.150,00
12:54:55	1	15.075,00
12:55:13	2	15.175,00
12:57:48	1	15.100,00
13:00:58	1	15.175,00
13:03:46	29	15.100,00
13:21:21	4	15.125,00
13:22:18	2	15.050,00
13:27:35	39	15.075,00
13:54:43	2	15.125,00
14:01:28	1	15.050,00
14:13:09	21	15.150,00
14:20:51	6	15.050,00
14:38:57	2	15.075,00
14:42:45	4	15.150,00
14:42:51	5	15.075,00
14:45:10	6	15.150,00
14:52:20	2	15.100,00
14:59:37	24	15.150,00
15:17:11	9	15.125,00
15:22:49	6	15.150,00
15:30:59	3	15.125,00
15:59:32	37	15.075,00
16:17:32	8	15.100,00
16:22:01	5	15.075,00
16:23:27	100	15.100,00
16:47:40	46	15.150,00
16:47:53	1	15.100,00
16:50:24	42	15.150,00
16:56:56	2	15.100,00
16:58:07	3	15.125,00
	P. Cierre	15.150,00
	744	15.088,206
	Inm.	c/a: 14.675,00
12:19:37	2	15.075,00
12:20:46	4	15.100,00
12:51:47	32	15.175,00
14:52:20	2	15.050,00
15:30:59	3	15.075,00
16:02:05	9	15.025,00
	P. Cierre	15.025,00
	52	15.128,846

n SPCE

	24hs.	c/a: 14.525,00
11:21:36	3	15.175,00
11:21:36	31	15.200,00
11:57:24	9	14.700,00
12:15:09	8	14.675,00
12:16:34	104	14.575,00
12:22:01	3	14.975,00
12:23:01	86	14.575,00
12:30:35	7	14.750,00
12:33:53	11	15.100,00
12:34:38	200	14.900,00
12:36:34	2	15.300,00
12:51:07	1	15.250,00
13:03:37	1	15.200,00
13:21:18	10	14.925,00
14:47:39	8	14.975,00
14:48:51	2	15.000,00
14:52:03	11	14.800,00
15:17:12	3	15.000,00
15:49:47	6	14.975,00
16:09:00	8	14.825,00
16:31:12	8	15.075,00
	P. Cierre	15.075,00
	513	14.795,517

n SPGI

	24hs.	c/a: 14.050,00
11:04:00	8	13.975,00
11:06:34	5	14.025,00
11:27:22	5	13.825,00
11:31:29	8	13.925,00
11:34:14	13	13.950,00
11:36:53	15	14.025,00
11:41:17	1	13.950,00
11:43:00	2	13.875,00
11:49:20	6	14.000,00
12:22:12	10	13.950,00
12:24:59	4	14.000,00
12:37:41	78	13.950,00
12:58:18	17	14.025,00
13:09:58	1	14.050,00
13:19:21	10	14.025,00
14:37:11	1	14.000,00
14:45:04	10	13.950,00
15:21:10	10	14.025,00
15:48:25	21	13.925,00
16:07:54	3	13.950,00
16:13:13	2	13.850,00
16:15:02	25	13.950,00
16:40:37	1	13.875,00
	P. Cierre	13.875,00
	256	13.963,086
	Inm.	c/a: 13.950,00
11:35:45	12	13.900,00
16:13:13	2	13.800,00
	P. Cierre	13.800,00
	14	13.885,714

n SPGID

	24hs.	c/a: 11,60
13:57:32	1	11,60
	P. Cierre	11,60
	1	11,60

n SPOT

	24hs.	c/a: 16.900,00
11:00:48	10	16.900,00
11:03:12	1	16.650,00
11:03:52	2	16.800,00
11:04:08	1	16.675,00
11:10:25	1	16.650,00
11:10:29	6	16.625,00
11:14:41	15	16.550,00
11:18:45	1	16.675,00
11:21:38	1	16.650,00
11:23:04	2	16.550,00
11:23:59	1	16.525,00
11:26:06	1	16.500,00
11:27:18	1	16.600,00
11:30:48	6	16.550,00
11:35:18	1	16.575,00
11:38:28	10	16.500,00
11:40:14	19	16.450,00
11:47:54	3	16.525,00
11:50:16	2	16.450,00
11:51:03	8	16.425,00
11:51:28	2	16.450,00
11:51:32	1	16.425,00
11:54:20	3	16.350,00
11:57:13	7	16.375,00
11:57:48	52	16.350,00
12:02:58	4	16.325,00
12:06:04	6	16.425,00
12:07:03	3	16.375,00
12:12:18	85	16.400,00
12:20:57	49	16.350,00
12:21:34	2	16.475,00
12:22:26	16	16.400,00
12:23:01	1	16.475,00
12:23:34	1	16.400,00
12:24:05	19	16.475,00
12:24:22	5	16.550,00
12:26:04	1	16.525,00
12:28:23	15	16.500,00
12:31:11	18	16.475,00
12:32:53	19	16.525,00
12:46:36	1	16.475,00
12:47:13	69	16.525,00
13:00:46	11	16.625,00
13:02:52	6	16.600,00
13:05:04	9	16.550,00
13:19:39	1	16.525,00
13:20:00	5	16.575,00
13:20:33	6	16.525,00
13:27:26	3	16.475,00
13:28:37	4	16.500,00
13:28:37	56	16.525,00
13:29:34	1	16.450,00
13:29:46	3	16.525,00
13:31:14	1	16.475,00
13:31:22	15	16.500,00
13:32:59	5	16.450,00
13:34:39	5	16.425,00
13:34:39	23	16.400,00
13:43:18	3	16.500,00
13:43:52	1	16.425,00
13:52:11	5	16.500,00
14:12:33	3	16.550,00
14:26:24	5	16.600,00
14:29:47	2	16.525,00
14:29:48	18	16.575,00
14:31:12	1	16.500,00
14:43:29	14	16.550,00
14:45:38	4	16.600,00
14:46:02	2	16.550,00
14:48:33	2	16.600,00
14:50:30	1	16.550,00
15:03:16	1	16.525,00
15:05:38	32	16.600,00
15:13:54	7	16.650,00
15:16:09	1	16.700,00
15:27:46	4	16.600,00
15:46:40	2	16.575,00
15:53:15	4	16.650,00
15:54:59	4	16.675,00
15:59:03	100	16.575,00
15:59:19	1	16.675,00
16:03:38	2	16.650,00
16:08:36	6	16.625,00
16:08:36	4	16.650,00
16:08:36	7	16.675,00
16:18:01	5	16.525,00
16:28:01	1	16.550,00
16:33:52	32	16.650,00
16:54:07	3	16.525,00
16:56:56	40	16.575,00
	P. Cierre	16.575,00
	942	16.509,262
	Inm.	c/a: 16.800,00
11:39:42	10	16.450,00
11:57:42	12	16.325,00
	P. Cierre	16.325,00
	22	16.381,818

n SPOTD

	24hs.	c/a: 13,90
11:00:08	4	14,10
11:28:10	7	13,80
12:46:36	1	13,55
15:13:54	1	13,75
15:13:54	6	13,90
16:41:41	14	13,80
	P. Cierre	13,80
	31	13,829
	Inm.	c/a: 13,90
15:59:03	100	13,65
	P. Cierre	13,65
	100	13,65

n SPY

	24hs.	c/a: 35.025,00
11:00:04	148	35.200,00
11:00:19	40	35.050,00
11:00:30	35	35.175,00
11:00:48	1	35.050,00

VOLVER AL INICIO

11:00:49	4	35.175,00
11:00:50	29	35.200,00
11:00:52	2	35.050,00
11:01:11	2	35.175,00
11:01:14	118	35.200,00
11:01:17	1	35.175,00
11:01:20	137	35.200,00
11:01:30	20	35.225,00
11:01:36	100	35.100,00
11:01:44	28	35.250,00
11:01:48	79	35.125,00
11:01:53	1	35.100,00
11:02:00	1	35.225,00
11:02:01	300	35.100,00
11:02:01	5	35.225,00
11:02:06	24	35.175,00
11:02:08	114	35.225,00
11:02:12	172	35.250,00
11:02:32	5	35.275,00
11:02:44	25	35.225,00
11:02:56	1	35.275,00
11:03:04	320	35.200,00
11:03:06	13	35.275,00
11:03:06	3	35.200,00
11:03:11	2	35.275,00
11:03:11	7	35.175,00
11:03:11	10	35.275,00
11:03:12	1	35.175,00
11:03:12	2	35.275,00
11:03:15	3	35.175,00
11:03:20	46	35.250,00
11:03:23	5	35.175,00
11:03:24	65	35.250,00
11:03:24	5	35.275,00
11:03:25	4	35.175,00
11:03:26	58	35.250,00
11:03:27	8	35.275,00
11:03:29	145	35.225,00
11:03:29	25	35.275,00
11:03:30	5	35.250,00
11:03:31	19	35.175,00
11:03:31	2	35.250,00
11:03:31	9	35.175,00
11:03:31	30	35.250,00
11:03:31	4	35.275,00
11:03:33	1	35.250,00
11:03:33	30	35.175,00
11:03:34	73	35.250,00
11:03:46	2	35.175,00
11:03:47	2	35.250,00
11:03:50	1	35.175,00
11:03:51	6	35.250,00
11:03:53	58	35.150,00
11:03:59	1	35.250,00
11:03:59	46	35.150,00
11:04:04	16	35.250,00
11:04:07	6	35.150,00
11:04:27	23	35.250,00
11:04:33	1	35.150,00
11:04:40	1.418	35.225,00
11:04:54	6	35.150,00
11:05:06	20	35.200,00
11:05:14	583	35.125,00
11:05:18	1	35.200,00
11:05:21	3	35.150,00
11:05:22	10	35.200,00
11:05:51	23	35.225,00
11:05:56	1	35.175,00
11:06:01	90	35.200,00
11:06:34	2	35.175,00
11:06:44	12	35.225,00
11:06:45	5	35.200,00
11:06:58	25	35.175,00
11:06:58	1	35.125,00
11:07:02	6	35.225,00
11:07:22	1	35.200,00
11:07:29	4	35.175,00
11:08:00	79	35.225,00
11:08:27	7	35.175,00
11:08:31	4	35.200,00
11:08:46	1	35.175,00
11:08:47	15	35.225,00
11:08:57	88	35.175,00
11:09:16	420	35.150,00
11:09:20	4	35.225,00
11:09:32	7	35.200,00
11:10:00	17	35.125,00
11:10:07	1	35.175,00
11:10:11	1	35.150,00
11:10:15	1.040	35.125,00
11:10:26	7	35.150,00
11:10:27	11	35.100,00
11:10:29	14	35.150,00
11:10:43	25	35.175,00
11:10:58	13	35.100,00
11:11:03	8	35.175,00
11:11:06	57	35.125,00
11:11:29	424	35.150,00
11:11:31	2	35.175,00
11:11:32	562	35.150,00
11:11:40	71	35.125,00
11:12:02	4	35.150,00
11:12:03	4	35.125,00
11:12:07	26	35.175,00
11:12:27	15	35.125,00
11:12:50	1	35.175,00
11:12:57	549	35.125,00
11:13:22	1.218	35.150,00
11:13:28	60	35.175,00
11:13:40	36	35.150,00
11:13:44	3	35.175,00
11:13:45	3	35.125,00
11:13:47	2	35.175,00
11:13:56	3	35.125,00
11:14:13	86	35.075,00
11:14:44	1.204	35.175,00
11:15:07	4	35.125,00
11:15:07	13	35.100,00
11:15:15	5	35.150,00
11:15:25	40	35.100,00
11:15:35	3	35.150,00
11:15:47	285	35.175,00
11:16:54	12	35.100,00
11:16:55	11	35.175,00
11:17:02	1	35.100,00
11:17:04	67	35.150,00
11:17:08	29	35.175,00
11:17:11	1	35.150,00
11:17:21	3	35.175,00
11:17:28	33	35.100,00
11:18:55	1	35.175,00
11:19:00	5	35.100,00
11:19:34	14	35.125,00
11:19:44	1	35.175,00
11:19:45	78	35.150,00
11:19:47	1	35.125,00
11:19:58	17	35.150,00
11:20:05	1	35.175,00
11:20:11	40	35.125,00
11:20:19	1	35.150,00
11:20:19	40	35.125,00
11:20:21	1	35.150,00
11:20:23	32	35.125,00
11:20:24	84	35.175,00
11:20:25	27	35.125,00
11:20:26	1	35.175,00
11:20:26	2	35.150,00
11:20:28	43	35.125,00
11:20:34	47	35.150,00
11:20:34	16	35.125,00
11:20:39	4	35.100,00
11:20:43	5	35.150,00
11:20:45	20	35.100,00
11:20:49	405	35.150,00
11:20:49	42	35.100,00
11:21:22	40	35.150,00
11:22:59	12	35.075,00
11:23:08	84	35.150,00
11:23:18	508	35.075,00
11:23:44	1	35.125,00
11:23:50	1	35.075,00
11:23:50	1	35.050,00
11:24:12	2	35.125,00
11:24:14	1	35.075,00
11:24:18	7	35.100,00
11:24:23	4	35.050,00
11:24:24	36	35.075,00
11:24:39	10	35.100,00
11:24:49	5	35.050,00
11:25:09	22	35.100,00
11:25:15	39	35.075,00
11:25:28	2	35.100,00
11:25:43	6	35.075,00
11:26:23	4	35.100,00
11:26:34	7	35.050,00
11:26:37	19	35.100,00
11:26:51	1	35.025,00
11:26:53	16	35.100,00
11:27:26	23	35.025,00
11:28:07	1	35.100,00
11:28:56	1	35.025,00
11:29:00	3	35.100,00
11:29:19	5	35.075,00
11:29:32	25	35.100,00
11:30:09	8	35.050,00
11:30:20	62	35.100,00
11:30:41	2	35.050,00
11:30:56	28	35.100,00
11:30:58	8	35.050,00
11:31:36	22	35.075,00
11:32:04	10	35.100,00
11:32:21	14	35.075,00
11:32:26	7	35.100,00
11:32:38	124	35.075,00
11:32:43	14	35.100,00
11:32:46	4	35.075,00
11:32:58	10	35.100,00
11:33:01	100	35.075,00
11:33:05	263	35.100,00
11:33:11	17	35.075,00
11:33:17	222	35.100,00
11:33:32	20	35.075,00
11:33:37	674	35.100,00
11:33:46	4	35.075,00
11:33:59	225	35.100,00
11:34:27	1	35.075,00
11:34:33	5	35.100,00
11:34:58	707	35.075,00
11:35:09	13	35.125,00
11:35:51	5	35.075,00
11:36:00	265	35.125,00
11:36:26	15	35.100,00
11:36:33	133	35.125,00
11:36:58	20	35.100,00
11:37:00	2	35.125,00
11:37:04	20	35.100,00
11:37:05	2	35.125,00
11:37:07	20	35.100,00
11:37:12	184	35.125,00
11:37:16	3	35.150,00
11:37:21	11	35.175,00
11:37:46	39	35.100,00
11:39:09	20	35.125,00
11:39:09	1	35.175,00
11:39:10	61	35.125,00
11:39:31	15	35.175,00
11:40:10	31	35.125,00
11:40:26	2	35.150,00
11:40:45	1	35.125,00
11:40:50	46	35.150,00
11:41:16	19	35.075,00
11:41:29	5	35.125,00
11:41:56	3	35.050,00
11:42:22	14	35.125,00
11:42:25	8	35.050,00
11:42:27	41	35.125,00
11:43:28	3	35.075,00
11:43:28	3	35.050,00
11:43:49	2	35.125,00
11:44:02	4	35.100,00
11:44:05	56	35.050,00
11:44:13	21	35.100,00
11:44:23	6	35.050,00
11:44:42	5	35.100,00
11:44:51	11	35.075,00
11:45:12	10	35.100,00
11:45:16	8	35.075,00
11:45:26	69	35.100,00
11:45:44	80	35.075,00
11:45:48	102	35.100,00
11:45:56	23	35.075,00
11:46:05	3	35.100,00
11:46:08	70	35.075,00
11:46:14	1	35.100,00
11:46:17	40	35.075,00
11:46:17	43	35.100,00
11:46:39	8	35.075,00
11:46:46	7	35.100,00
11:47:03	5	35.075,00
11:47:24	741	35.100,00
11:48:35	1	35.075,00
11:48:39	9	35.100,00
11:48:55	25	35.050,00
11:49:04	29	35.100,00
11:49:05	13	35.050,00
11:50:10	15	35.100,00
11:50:13	7	35.050,00
11:50:37	5	35.100,00
11:50:44	10	35.075,00
11:50:58	2.194	35.100,00
11:51:10	3	35.050,00
11:51:13	610	35.100,00
11:51:30	40	35.050,00
11:51:34	3	35.100,00
11:51:37	60	35.050,00
11:51:47	1	35.075,00
11:51:50	18	35.100,00
11:52:41	17	35.050,00
11:53:01	40	35.100,00
11:53:47	5	35.075,00
11:54:16	3	35.050,00
11:54:23	3	35.075,00
11:54:25	1	35.050,00
11:54:44	5	35.100,00
11:54:47	3	35.050,00
11:54:50	9	35.100,00
11:54:51	20	35.050,00
11:54:55	1	35.100,00
11:54:56	2	35.050,00
11:55:02	2	35.100,00
11:55:24	40	35.075,00
11:55:48	27	35.050,00
11:55:59	12	35.025,00
11:56:04	9	35.000,00
11:56:29	3	35.025,00
11:56:30	18	35.075,00
11:56:43	12	35.000,00
11:56:54	4	35.075,00
11:57:16	6	35.000,00
11:57:20	20	35.075,00
11:57:33	2	35.000,00
11:57:36	4	35.075,00
11:57:48	21	35.000,00
11:58:04	49	35.075,00
12:00:01	14	35.000,00
12:00:21	2	35.075,00
12:00:42	2	35.050,00
12:00:51	2	35.000,00
12:00:57	97	35.050,00
12:01:05	1	35.025,00
12:01:37	19	35.050,00
12:01:49	8	35.075,00
12:02:10	102	35.025,00
12:02:18	31	35.075,00
12:03:04	5	35.025,00
12:03:21	1	35.075,00
12:03:23	3	35.025,00
12:03:37	61	35.075,00
12:03:45	1	35.000,00
12:03:53	8	35.025,00
12:03:58	5	35.075,00
12:04:00	2	35.025,00
12:04:12	1	35.075,00
12:04:20	87	35.025,00
12:04:35	16	35.075,00
12:05:16	20	35.050,00
12:05:31	66	35.075,00
12:05:54	23	35.100,00
12:06:11	17	35.025,00
12:06:24	7	35.100,00
12:07:05	1	35.050,00
12:07:09	26	35.100,00
12:08:25	2	35.125,00
12:08:30	1	35.050,00
12:08:52	40	35.125,00
12:09:46	1	35.050,00
12:09:56	18	35.125,00
12:10:10	10	35.050,00
12:10:17	10	35.125,00
12:10:37	1	35.050,00
12:11:00	26	35.125,00
12:12:02	3	35.100,00
12:12:05	44	35.125,00
12:12:43	20	35.050,00
12:12:51	5	35.100,00
12:13:06	40	35.050,00
12:13:19	8	35.100,00
12:13:20	5	35.050,00
12:13:26	3	35.100,00
12:13:26	1	35.050,00
12:13:31	12	35.100,00
12:15:02	20	35.075,00
12:15:05	42	35.100,00
12:15:06	40	35.075,00
12:15:15	1.422	35.100,00
12:15:19	23	35.075,00
12:15:34	2.609	35.100,00
12:16:29	2	35.150,00
12:16:41	48	35.100,00
12:17:05	4	35.150,00
12:17:17	20	35.175,00
12:17:35	3.300	35.100,00
12:17:44	1	35.175,00
12:17:52	18	35.100,00
12:17:58	35	35.175,00
12:18:44	121	35.100,00
12:19:02	12	35.175,00
12:19:44	220	35.150,00
12:19:54	3	35.125,00
12:19:54	590	35.150,00
12:20:27	94	35.175,00
12:23:00	27	35.200,00
12:23:18	4	35.175,00
12:23:21	78	35.150,00
12:23:31	1	35.200,00
12:23:32	20	35.150,00
12:23:37	102	35.175,00
12:23:45	80	35.150,00
12:24:05	1	35.200,00
12:24:06	20	35.175,00
12:24:07	1	35.200,00
12:24:08	201	35.175,00
12:24:13	16	35.200,00
12:24:13	477	35.175,00
12:24:25	1	35.200,00
12:24:26	413	35.175,00
12:24:40	1	35.200,00
12:24:40	20	35.175,00
12:25:13	26	35.150,00
12:25:13	1	35.200,00
12:25:24	20	35.175,00
12:25:25	1	35.200,00
12:25:28	20	35.175,00
12:25:43	5	35.225,00
12:25:44	200	35.175,00
12:26:28	1	35.200,00
12:26:36	5	35.175,00
12:27:40	6	35.225,00
12:29:00	1	35.175,00
12:29:04	23	35.250,00
12:29:18	45	35.200,00
12:30:01	1	35.225,00
12:30:02	2	35.250,00
12:30:33	4	35.200,00
12:30:33	7	35.175,00
12:30:33	28	35.250,00
12:30:53	1	35.225,00
12:30:54	116	35.175,00
12:31:54	13	35.250,00
12:32:53	2	35.225,00
12:32:57	150	35.200,00
12:33:33	3	35.175,00
12:33:46	1	35.200,00
12:33:48	1	35.175,00
12:34:06	1	35.200,00
12:34:12	7	35.175,00
12:34:23	163	35.200,00
12:35:12	5	35.175,00
12:35:28	298	35.200,00
12:35:45	30	35.175,00
12:36:23	2	35.200,00
12:36:25	60	35.175,00
12:36:38	86	35.150,00
12:36:58	24	35.175,00
12:37:05	1.040	35.150,00
12:37:10	3	35.175,00
12:37:39	14	35.150,00
12:37:40	1	35.100,00
12:37:42	2	35.150,00
12:37:45	91	35.100,00
12:38:03	247	35.125,00
12:38:41	7	35.150,00
12:39:46	12	35.125,00
12:39:52	35	35.150,00
12:40:21	35	35.125,00
12:41:05	18	35.100,00
12:41:44	28	35.125,00
12:42:00	1.416	35.100,00
12:43:02	5	35.150,00
12:43:05	10	35.100,00
12:43:05	4	35.150,00
12:43:12	20	35.100,00
12:43:36	4	35.150,00
12:43:57	39	35.100,00
12:44:52	4	35.150,00
12:44:56	9	35.100,00
12:45:46	1	35.175,00
12:45:48	13.611	35.150,00
12:48:01	6	35.175,00
12:48:03	32	35.100,00
12:48:24	1	35.125,00
12:48:40	10	35.225,00
12:49:08	30	35.125,00
12:49:13	10	35.200,00
12:50:14	2	35.125,00
12:50:23	4	35.200,00
12:50:47	1	35.150,00
12:51:34	8	35.200,00
12:52:05	4	35.150,00
12:52:44	6	35.200,00
12:52:49	3	35.150,00
12:53:04	10	35.225,00
12:53:07	40	35.150,00
12:53:44	4	35.225,00
12:54:37	9	35.175,00
12:54:37	1	35.225,00
12:54:45	38	35.175,00
12:54:46	34	35.225,00
12:55:51	1	35.150,00
12:55:52	7	35.225,00
12:56:36	9	35.150,00
12:56:53	44	35.225,00
12:57:21	12	35.150,00
12:58:08	30	35.200,00
12:58:10	5	35.225,00
12:58:19	20	35.175,00
12:58:28	6	35.225,00
12:58:32	5	35.175,00
12:58:45	10	35.225,00
12:58:46	28	35.175,00
12:59:15	37	35.225,00
13:01:07	2	35.150,00
13:01:10	167	35.225,00
13:02:40	1	35.200,00
13:02:46	8	35.225,00
13:03:01	1.501	35.200,00
13:04:36	10	35.175,00
13:04:56	11	35.200,00
13:05:05	412	35.150,00
13:05:08	20	35.125,00
13:05:09	3	35.200,00
13:05:44	2	35.175,00
13:06:19	1	35.150,00
13:07:11	11	35.175,00
13:07:51	4	35.150,00
13:07:54	8	35.175,00
13:08:02	5	35.150,00
13:08:24	10	35.175,00
13:08:50	2	35.150,00
13:08:50	158	35.175,00
13:10:23	8	35.150,00
13:10:25	29	35.175,00
13:12:30	27	35.125,00
13:13:34	2	35.175,00
13:13:57	9	35.125,00
13:14:04	14	35.175,00
13:14:29	1	35.125,00
13:15:04	46	35.175,00
13:16:04	4	35.100,00
13:16:17	10	35.175,00
13:17:02	8	35.100,00
13:18:45	6	35.175,00
13:18:47	4	35.100,00
13:19:00	165	35.175,00
13:20:35	1	35.125,00
13:20:35	2	35.175,00
13:20:48	8	35.125,00
13:21:16	24	35.175,00
13:22:04	7	35.125,00
13:22:11	3	35.100,00
13:22:26	5	35.175,00
13:22:32	8	35.100,00
13:22:57	1	35.175,00
13:23:02	10	35.150,00
13:23:36	2	35.100,00
13:24:30	45	35.150,00
13:24:41	13	35.175,00
13:25:10	60	35.100,00
13:25:16	3	35.175,00
13:25:56	13	35.125,00
13:26:28	2	35.175,00
13:26:47	232	35.125,00
13:26:50	1	35.150,00
13:27:07	150	35.125,00
13:27:28	1	35.150,00
13:27:38	1	35.125,00
13:27:38	1	35.100,00
13:28:22	49	35.175,00
13:28:55	4	35.075,00
13:28:58	5	35.100,00
13:29:25	3	35.175,00
13:29:49	9	35.100,00
13:29:52	5	35.150,00
13:29:55	5	35.075,00
13:30:02	5	35.150,00
13:30:14	30	35.075,00
13:30:39	17	35.150,00
13:31:04	35	35.100,00
13:31:22	4	35.075,00
13:31:38	2	35.125,00
13:32:04	44	35.075,00
13:32:23	48	35.125,00
13:33:02	21	35.150,00
13:33:42	16	35.075,00
13:34:05	38	35.150,00
13:34:15	40	35.075,00
13:34:54	3	35.150,00
13:34:55	9	35.075,00
13:35:14	14	35.125,00
13:35:51	3	35.075,00
13:36:44	8	35.125,00
13:37:06	1	35.100,00
13:37:07	8	35.075,00
13:37:09	29	35.100,00
13:38:10	1	35.075,00
13:38:12	25	35.100,00
13:38:37	21	35.075,00
13:38:40	11	35.100,00
13:39:08	20	35.075,00
13:39:23	8	35.050,00
13:39:37	11	35.125,00
13:40:15	32	35.100,00
13:40:22	1	35.050,00
13:40:36	89	35.100,00
13:41:21	39	35.050,00
13:42:18	5	35.125,00
13:42:36	9	35.100,00
13:42:58	25	35.050,00
13:43:38	1	35.100,00
13:43:53	2	35.050,00
13:43:57	20	35.100,00
13:44:02	11	35.125,00
13:44:25	5	35.100,00
13:45:05	6	35.050,00
13:45:30	5	35.125,00
13:46:02	9	35.050,00
13:46:23	23	35.125,00
13:48:01	1	35.050,00
13:48:09	7	35.125,00
13:48:55	26	35.050,00
13:50:30	3	35.100,00
13:50:31	3	35.050,00
13:50:32	37	35.100,00
13:51:05	1	35.050,00
13:51:06	9	35.100,00
13:51:19	8	35.050,00
13:51:25	3	35.100,00
13:52:07	40	35.050,00
13:52:20	2	35.025,00
13:53:05	98	35.100,00
13:53:48	9	35.025,00
13:55:36	7	35.100,00
13:56:18	2	35.025,00
13:56:53	2	35.050,00
13:57:03	1	35.075,00
13:57:10	26	35.050,00
13:57:33	1	35.025,00
13:57:56	14	35.075,00
13:58:08	1	35.025,00
14:00:03	7	35.050,00
14:00:25	11	35.025,00
14:01:28	1	35.100,00
14:01:52	3	35.025,00
14:01:55	6	35.100,00
14:02:04	15	35.025,00
14:02:22	13	35.075,00
14:02:22	15	35.025,00
14:02:32	399	35.050,00
14:03:02	3	35.100,00
14:03:18	6	35.025,00

VOLVER AL INICIO

14:03:31	1	35.100,00
14:03:54	1	35.025,00
14:04:24	42	35.050,00
14:04:45	5	35.100,00
14:04:53	13	35.000,00
14:05:24	2	35.100,00
14:05:27	7	35.000,00
14:05:32	10	35.100,00
14:06:09	3	35.000,00
14:06:17	3	35.100,00
14:06:43	2	35.075,00
14:07:47	5	35.000,00
14:08:03	8	35.075,00
14:08:46	1	35.000,00
14:08:54	14	35.075,00
14:10:53	2	35.000,00
14:11:23	24	35.100,00
14:12:01	4	35.000,00
14:12:25	14	35.100,00
14:14:02	5	35.000,00
14:14:10	16	35.075,00
14:15:47	1	35.025,00
14:15:57	1	35.075,00
14:16:16	4	35.025,00
14:16:26	1	35.000,00
14:16:29	51	35.025,00
14:16:29	39	35.050,00
14:17:02	56	35.000,00
14:18:37	2	35.050,00
14:18:38	1	35.000,00
14:18:38	6	35.050,00
14:18:56	417	35.000,00
14:20:02	1	35.025,00
14:20:11	15	35.000,00
14:20:42	2	35.025,00
14:21:16	13	35.050,00
14:21:27	5	35.025,00
14:21:33	1	35.050,00
14:21:49	1	35.025,00
14:21:49	9	35.000,00
14:22:48	3	35.025,00
14:22:48	2	35.000,00
14:22:54	14	35.050,00
14:23:16	4	35.000,00
14:23:57	17	35.050,00
14:24:06	1	35.000,00
14:24:07	1	35.050,00
14:24:21	1	35.000,00
14:24:43	45	35.050,00
14:25:18	4	35.000,00
14:25:48	6	35.050,00
14:26:30	17	35.000,00
14:26:47	170	35.075,00
14:27:37	10	35.000,00
14:28:40	4	35.075,00
14:28:43	8	35.050,00
14:29:04	1	35.075,00
14:29:05	20	35.025,00
14:29:11	13	35.075,00
14:29:38	2	35.025,00
14:30:09	10	35.050,00
14:30:13	2	35.100,00
14:30:13	50	35.050,00
14:30:31	5	35.100,00
14:30:31	18	35.050,00
14:30:44	9	35.100,00
14:30:44	145	35.050,00
14:31:17	61	35.125,00
14:31:24	220	35.050,00
14:31:58	3	35.125,00
14:32:01	664	35.050,00
14:33:46	3	35.100,00
14:33:49	80	35.050,00
14:34:02	1	35.100,00
14:34:04	80	35.050,00
14:34:17	1	35.100,00
14:34:24	535	35.050,00
14:36:33	14	35.100,00
14:36:48	33	35.050,00
14:37:20	4	35.125,00
14:37:42	68	35.075,00
14:37:42	109	35.050,00
14:38:04	12	35.125,00
14:38:10	45	35.050,00
14:38:54	37	35.125,00
14:39:22	2	35.050,00
14:39:42	617	35.125,00
14:40:26	2	35.075,00
14:41:10	2	35.125,00
14:41:41	1	35.100,00
14:42:08	7	35.150,00
14:42:20	140	35.100,00
14:42:51	500	35.125,00
14:43:01	60	35.100,00
14:43:19	75	35.125,00
14:44:01	16	35.150,00
14:45:14	20	35.125,00
14:45:46	3	35.175,00
14:46:11	34	35.125,00
14:47:11	84	35.175,00
14:47:22	1	35.125,00
14:47:23	3	35.175,00
14:48:28	41	35.125,00
14:48:39	2	35.175,00
14:48:42	6	35.100,00
14:49:18	1	35.175,00
14:50:03	13	35.125,00
14:50:04	213	35.175,00
14:51:36	93	35.125,00
14:51:59	8	35.100,00
14:52:00	16	35.150,00
14:52:28	5	35.100,00
14:52:38	3	35.175,00
14:52:42	1	35.100,00
14:52:54	22	35.175,00
14:53:39	8	35.100,00
14:53:42	8	35.175,00
14:54:34	140	35.125,00
14:54:53	2	35.175,00
14:55:16	1	35.150,00
14:56:11	81	35.125,00
14:56:30	4	35.150,00
14:57:16	33	35.175,00
14:57:52	2	35.125,00
14:57:54	11	35.175,00
14:58:13	54	35.125,00
14:58:34	12	35.175,00
14:58:54	12	35.125,00
14:59:30	6	35.175,00
14:59:33	1	35.125,00
14:59:38	27	35.175,00
14:59:49	1	35.125,00
15:00:10	4	35.175,00
15:00:22	7	35.125,00
15:00:28	573	35.175,00
15:01:04	6	35.125,00
15:02:10	37	35.175,00
15:02:33	6	35.125,00
15:02:43	1	35.175,00
15:03:06	31	35.150,00
15:03:36	34	35.175,00
15:03:42	16	35.150,00
15:03:43	29	35.175,00
15:03:48	821	35.150,00
15:03:55	18	35.175,00
15:04:12	62	35.150,00
15:04:22	27	35.175,00
15:05:04	1	35.150,00
15:05:07	2	35.175,00
15:05:58	20	35.150,00
15:06:07	73	35.175,00
15:06:24	2	35.200,00
15:06:30	20	35.175,00
15:06:39	2	35.150,00
15:06:54	28	35.175,00
15:07:31	24	35.150,00
15:08:13	3	35.200,00
15:08:22	9	35.150,00
15:08:34	14	35.200,00
15:08:37	4	35.150,00
15:09:54	15	35.200,00
15:10:24	14	35.150,00
15:11:11	1	35.200,00
15:11:26	7	35.150,00
15:12:09	1	35.200,00
15:12:14	12	35.150,00
15:12:19	13	35.225,00
15:12:23	3	35.150,00
15:12:26	109	35.225,00
15:13:33	3	35.175,00
15:13:36	10	35.225,00
15:14:27	32	35.200,00
15:14:47	8	35.225,00
15:14:48	1.359	35.200,00
15:15:02	5	35.225,00
15:15:13	341	35.175,00
15:17:03	170	35.200,00
15:17:14	28	35.250,00
15:20:49	8	35.175,00
15:20:52	14	35.250,00
15:21:25	44	35.175,00
15:21:51	2	35.250,00
15:22:41	3.872	35.150,00
15:24:02	43	35.225,00
15:24:40	3	35.150,00
15:24:57	109	35.225,00
15:25:32	60	35.200,00
15:25:50	573	35.225,00
15:26:20	2	35.200,00
15:26:41	11	35.225,00
15:27:10	16	35.200,00
15:27:34	98	35.150,00
15:27:44	1	35.200,00
15:28:02	43	35.150,00
15:28:23	10	35.200,00
15:29:21	77	35.150,00
15:29:50	1	35.200,00
15:30:33	1	35.150,00
15:30:39	5	35.200,00
15:30:40	3	35.150,00
15:30:48	32	35.200,00
15:31:16	630	35.175,00
15:31:22	7	35.200,00
15:31:23	2	35.125,00
15:31:28	28	35.175,00
15:31:46	630	35.125,00
15:31:53	1	35.175,00
15:32:03	2	35.125,00
15:32:03	343	35.175,00
15:32:29	58	35.125,00
15:32:40	7	35.175,00
15:32:47	25	35.125,00
15:34:05	166	35.175,00
15:36:16	1	35.125,00
15:36:28	8	35.175,00
15:37:13	5	35.150,00
15:37:28	9	35.175,00
15:38:38	2.900	35.200,00
15:38:39	12	35.150,00
15:39:53	3	35.225,00
15:40:05	14	35.200,00
15:41:06	4	35.150,00
15:41:42	53	35.200,00
15:42:23	14	35.150,00
15:42:41	88	35.200,00
15:43:50	2	35.150,00
15:43:50	12	35.125,00
15:44:09	14	35.175,00
15:44:45	2	35.125,00
15:44:54	32	35.175,00
15:45:02	4	35.150,00
15:45:23	496	35.125,00
15:46:04	1	35.175,00
15:46:16	8	35.100,00
15:46:21	38	35.175,00
15:47:33	6	35.150,00
15:47:41	1	35.100,00
15:48:10	81	35.150,00
15:48:10	4	35.175,00
15:48:30	13	35.150,00
15:48:49	2	35.100,00
15:48:55	20	35.150,00
15:49:22	43	35.100,00
15:49:25	362	35.150,00
15:50:26	1.334	35.175,00
15:50:42	1	35.100,00
15:51:05	5	35.125,00
15:51:20	44	35.175,00
15:51:40	6	35.100,00
15:52:36	4	35.125,00
15:52:42	41	35.175,00
15:53:39	8	35.200,00
15:54:01	4	35.125,00
15:54:36	10	35.150,00
15:54:37	1	35.125,00
15:54:39	33	35.175,00
15:54:55	22	35.200,00
15:56:10	40	35.125,00
15:58:24	1	35.200,00
15:58:34	4	35.125,00
15:59:04	18	35.200,00
15:59:38	10	35.125,00
15:59:40	29	35.200,00
16:00:02	16	35.175,00
16:01:25	307	35.100,00
16:01:50	5	35.175,00
16:03:04	2	35.150,00
16:03:17	9	35.100,00
16:03:44	10	35.150,00
16:03:56	6	35.100,00
16:04:53	4	35.150,00
16:05:06	3	35.100,00
16:05:17	13	35.150,00
16:05:21	1	35.100,00
16:05:38	8	35.125,00
16:05:59	16	35.175,00
16:06:50	232	35.150,00
16:07:10	14	35.175,00
16:07:23	11	35.125,00
16:07:31	216	35.175,00
16:08:02	3	35.125,00
16:08:24	12	35.200,00
16:08:41	2	35.125,00
16:10:06	12	35.175,00
16:10:09	1	35.200,00
16:10:24	20	35.125,00
16:10:40	3	35.175,00
16:10:40	9	35.125,00
16:11:16	3	35.175,00
16:12:31	2	35.200,00
16:12:37	1	35.175,00
16:12:40	1	35.125,00
16:12:52	19	35.175,00
16:13:43	2	35.125,00
16:14:21	4	35.175,00
16:14:32	46	35.125,00
16:15:02	5	35.175,00
16:15:48	8	35.125,00
16:15:56	30	35.150,00
16:16:36	1	35.175,00
16:16:39	23	35.150,00
16:16:53	5	35.175,00
16:17:50	13	35.150,00
16:18:02	4	35.125,00
16:18:09	2	35.175,00
16:18:36	1	35.150,00
16:18:36	4	35.125,00
16:18:43	20	35.150,00
16:19:07	3	35.175,00
16:19:25	4	35.150,00
16:19:48	99	35.175,00
16:20:33	3	35.150,00
16:20:39	27	35.175,00
16:20:48	1	35.150,00
16:20:58	3	35.175,00
16:21:17	6	35.150,00
16:22:01	98	35.175,00
16:22:58	1	35.125,00
16:23:01	248	35.175,00
16:23:29	39	35.125,00
16:23:51	86	35.100,00
16:24:19	1.028	35.175,00
16:24:31	1	35.200,00
16:24:34	148	35.175,00
16:24:55	140	35.200,00
16:25:06	1.155	35.175,00
16:25:42	5	35.200,00
16:25:43	3.292	35.175,00
16:26:04	1	35.200,00
16:26:27	13	35.175,00
16:26:41	17	35.125,00
16:28:02	2	35.175,00
16:29:11	1	35.150,00
16:29:26	5	35.125,00
16:31:30	51	35.150,00
16:32:38	11	35.125,00
16:33:20	40	35.150,00
16:33:35	20	35.125,00
16:34:02	93	35.150,00
16:34:26	3	35.100,00
16:34:29	74	35.150,00
16:35:02	31	35.100,00
16:35:02	227	35.150,00
16:35:39	3	35.100,00
16:35:56	34	35.150,00
16:37:02	14	35.100,00
16:37:06	274	35.150,00
16:38:09	20	35.100,00
16:38:09	305	35.150,00
16:38:48	97	35.175,00
16:40:56	8	35.100,00
16:41:36	34	35.175,00
16:42:02	5	35.100,00
16:42:13	314	35.175,00
16:44:48	15	35.100,00
16:44:54	3	35.175,00
16:45:54	1	35.100,00
16:46:00	2	35.175,00
16:47:08	2	35.150,00
16:47:18	13	35.100,00
16:47:44	11	35.175,00
16:48:43	5	35.150,00
16:48:56	5	35.175,00
16:49:35	18	35.150,00
16:50:18	1	35.125,00
16:50:18	2	35.100,00
16:51:00	7	35.175,00
16:51:06	5	35.100,00
16:51:44	10	35.175,00
16:51:51	1.699	35.150,00
16:52:01	3	35.100,00
16:52:59	10	35.175,00
16:53:22	5	35.100,00
16:53:44	8	35.175,00
16:54:10	2	35.100,00
16:54:34	6	35.175,00
16:55:37	1	35.100,00
16:55:52	1	35.125,00
16:56:07	1	35.175,00
16:56:34	15	35.125,00
16:58:06	9	35.175,00
16:59:08	2	35.150,00
16:59:19	1	35.175,00
16:59:29	1	35.150,00
16:59:34	9	35.125,00
16:59:53	14	35.175,00
	P. Cierre	35.150,00
	89.227	35.142,797
	Inm.	c/a: 34.800,00
11:00:05	12	35.100,00
11:01:12	2	35.075,00
11:01:48	23	35.025,00
11:01:48	57	35.000,00
11:02:32	59	35.125,00
11:03:15	1	35.100,00
11:03:15	3	35.075,00
11:04:08	11	35.225,00
11:05:56	1	35.075,00
11:06:23	4	35.175,00
11:09:26	1	35.075,00
11:09:29	19	35.175,00
11:10:30	1	35.075,00
11:10:58	3	35.050,00
11:11:03	8	35.175,00
11:11:46	4	35.050,00
11:12:04	14	35.175,00
11:12:31	25	35.075,00
11:13:38	7	35.175,00
11:14:39	1	35.050,00
11:15:17	5	35.175,00
11:15:19	16	35.050,00
11:19:16	3	35.175,00
11:19:52	6	35.100,00
11:21:42	42	35.050,00
11:22:25	17	35.150,00
11:24:07	40	35.050,00
11:24:10	8	35.150,00
11:24:39	5	35.125,00
11:25:36	48	35.050,00
11:25:59	8	35.125,00
11:26:44	5	35.050,00
11:27:18	33	35.125,00
11:29:07	11	35.050,00
11:29:09	1	35.100,00
11:29:09	2	35.125,00
11:29:10	12	35.100,00
11:29:20	23	35.125,00
11:30:24	16	35.050,00
11:30:24	1	35.025,00
11:30:24	2	35.000,00
11:30:24	2	34.975,00
11:30:24	2	34.950,00
11:31:25	5	35.100,00
11:32:02	9	35.125,00
11:33:49	1	35.075,00
11:34:49	9	35.125,00
11:36:58	1	35.050,00
11:37:17	1	35.150,00
11:38:03	1	35.050,00
11:40:03	2	35.075,00
11:40:03	51	35.050,00
11:40:28	18	35.150,00
11:40:28	3	35.125,00
11:40:28	2	35.150,00
11:43:28	3	34.975,00
11:43:28	3	34.925,00
11:45:16	8	34.975,00
11:45:32	114	35.125,00
11:48:03	5	35.050,00
11:48:34	3	35.000,00
11:48:34	1	34.950,00
11:49:32	64	35.050,00
11:51:25	55	35.125,00
11:52:07	11	35.050,00
11:56:49	2	35.075,00
11:57:06	4	35.050,00
11:58:07	2	35.075,00
11:58:21	10	35.050,00
12:01:58	18	35.025,00
12:02:18	10	35.000,00
12:05:23	17	35.075,00
12:07:39	5	35.050,00
12:10:00	3	35.025,00
12:10:05	29	35.100,00
12:16:25	1	35.025,00
12:17:13	3	35.100,00
12:19:02	2	35.025,00
12:20:36	12	35.075,00
12:20:41	2	35.125,00
12:21:34	21	35.150,00
12:22:00	3	35.075,00
12:22:57	36	35.175,00
12:24:08	110	35.075,00
12:24:48	2	35.200,00
12:27:50	1	35.125,00
12:28:45	8	35.150,00
12:29:35	5	35.200,00
12:29:57	14	35.150,00
12:29:57	12	35.125,00
12:30:10	29	35.250,00
12:31:43	1	35.125,00
12:32:19	3	35.250,00
12:32:50	39	35.150,00
12:33:56	2	35.200,00
12:33:56	10	35.125,00
12:37:58	2	35.150,00
12:41:19	7	35.100,00
12:43:02	1	35.125,00
12:43:57	1	35.100,00
12:43:57	2	35.125,00
12:46:02	12	35.100,00
12:47:26	7	35.150,00
12:48:33	7	35.100,00
12:52:38	3	35.150,00
12:53:34	14	35.175,00
12:58:32	1	35.200,00
13:01:06	6	35.175,00
13:03:20	39	35.200,00
13:04:51	43	35.100,00
13:07:13	1	35.150,00
13:10:43	3	35.100,00
13:11:11	4	35.075,00
13:11:11	7	35.050,00
13:11:11	20	35.025,00
13:13:16	2	35.150,00
13:13:19	9	35.025,00
13:18:11	6	35.050,00
13:18:11	9	35.150,00
13:20:32	4	35.125,00
13:22:04	39	35.025,00
13:22:25	5	35.000,00
13:27:45	6	35.025,00
13:28:25	117	35.150,00
13:28:54	42	35.175,00
13:28:58	4	35.150,00
13:29:02	5	35.175,00
13:29:10	10	35.150,00
13:31:04	13	35.125,00
13:31:28	10	35.150,00
13:32:34	17	35.025,00
13:33:15	6	35.050,00
13:34:04	1	35.150,00
13:34:30	3	35.050,00
13:36:27	2	35.150,00
13:38:05	6	35.050,00
13:38:36	1	35.000,00
13:38:36	2	34.975,00
13:40:00	1	34.950,00
13:43:02	8	35.050,00
13:44:37	1	35.000,00
13:46:20	5	35.125,00
13:50:24	4	34.950,00
13:51:18	1	35.125,00
13:55:13	3	34.950,00
13:55:41	28	35.100,00
13:55:57	345	34.950,00
14:02:39	1	35.000,00
14:02:39	4	34.950,00
14:05:00	26	34.925,00
14:06:40	3	35.075,00
14:08:32	1	34.925,00
14:11:05	1	35.050,00
14:11:43	1	34.950,00
14:11:43	25	34.925,00
14:14:36	20	35.000,00
14:16:23	1	35.025,00
14:17:13	27	34.950,00
14:19:50	2	35.000,00
14:22:16	4	35.025,00
14:22:16	1	35.050,00
14:25:38	1	35.000,00
14:26:30	20	34.900,00
14:28:19	21	35.000,00
14:28:57	2	34.950,00
14:29:20	129	35.000,00
14:30:56	5	34.950,00
14:31:59	19	35.050,00
14:37:20	62	35.075,00
14:37:20	190	35.100,00
14:38:15	1	34.950,00
14:39:00	10	35.100,00
14:40:12	1	35.125,00
14:42:41	5	35.100,00
14:45:05	4	35.025,00
14:45:05	1	35.100,00
14:45:22	6	35.025,00
14:45:49	9	35.100,00
14:50:27	47	35.025,00
14:52:05	9	35.100,00
14:53:39	6	35.025,00
14:54:09	14	35.100,00
14:55:46	1	35.050,00
14:57:17	3	35.100,00
14:57:40	2	35.050,00
14:57:48	8	35.100,00
14:59:56	4	35.050,00
14:59:56	3	35.025,00
15:00:15	257	35.100,00
15:02:48	6	35.050,00
15:03:06	34	35.100,00
15:03:21	4	35.175,00
15:03:33	10	35.100,00
15:05:45	3	35.075,00
15:07:08	4	35.150,00
15:07:08	15	35.175,00
15:07:08	22	35.200,00
15:11:34	72	35.075,00
15:15:23	8	35.100,00
15:16:41	4	35.200,00
15:17:54	2	35.100,00
15:24:14	1	35.225,00
15:25:08	1	35.100,00
15:25:09	8	35.225,00
15:26:57	5	35.100,00
15:31:16	658	35.200,00
15:31:29	1	35.125,00
15:31:42	15	35.200,00
15:35:30	1	35.125,00
15:38:04	14	35.200,00
15:42:08	1	35.150,00
15:42:08	5	35.125,00
15:44:23	16	35.075,00
15:48:20	10	35.175,00
15:48:23	1	35.075,00
15:50:05	7	35.175,00
15:52:35	1	35.075,00
15:54:35	1	35.175,00
15:55:01	2	35.200,00
15:55:02	1	35.175,00
15:56:33	6	35.100,00
15:57:32	5	35.175,00
15:58:11	6	35.200,00
16:03:21	3	35.175,00
16:05:47	1	35.075,00
16:05:50	1	35.175,00
16:14:04	2	35.100,00
16:14:04	29	35.175,00
16:17:58	5	35.200,00
16:19:44	2	35.100,00

VOLVER AL INICIO

16:21:16	1	35.075,00
16:21:31	1	35.200,00
16:21:40	4	35.075,00
16:23:25	2	35.200,00
16:26:49	2	35.150,00
16:27:21	1	35.075,00
16:27:59	3	35.200,00
16:28:34	20	35.075,00
	P. Cierre	35.100,00
	4.229	35.095,826

---

n SPYB

	24hs.	c/a: 34.400,00
12:19:42	4.200	34.900,00
16:52:36	9.120	35.800,00
	P. Cierre	35.800,00
	13.320	35.516,216

---

n SPYD

	24hs.	c/a: 28,90
11:00:28	2	28,95
11:01:15	2	29,30
11:03:12	1	29,00
11:03:44	34	29,25
11:04:18	61	29,10
11:19:55	3	29,00
11:20:34	23	29,10
11:20:47	11	29,00
11:21:55	20	29,05
11:23:50	3	29,00
11:26:33	2	28,95
11:26:41	37	29,00
11:29:14	16	28,95
11:30:00	50	29,05
11:34:11	8	29,00
11:35:50	377	29,10
11:44:02	41	29,05
11:49:56	18	29,00
11:49:56	16	28,90
11:51:50	34	29,05
11:53:35	16	28,90
11:54:23	20	29,05
11:56:29	18	29,00
11:56:43	19	28,90
11:57:27	10	29,00
11:59:06	7	28,95
12:00:36	2	28,90
12:01:49	2	28,95
12:01:49	8	29,00
12:01:49	2	29,05
12:03:21	60	29,00
12:04:44	17	28,90
12:11:34	2	29,00
12:11:34	2	29,05
12:15:49	15	29,00
12:17:24	12	29,10
12:18:22	11	29,05
12:20:03	1	28,90
12:21:24	52	29,05
12:37:39	14	29,00
12:39:05	31	28,90
12:39:56	44	29,00
12:40:16	12	28,90
12:40:28	28	29,00
12:45:36	1	28,90
12:45:48	4	29,00
12:45:48	35	29,05
12:47:37	54	29,00
12:51:44	38	28,90
12:53:08	38	29,00
12:57:07	11	28,90
12:59:17	29	29,00
12:59:27	4	29,10
13:04:16	120	29,00
13:05:05	10	28,95
13:07:44	28	29,00
13:15:31	4	28,95
13:20:36	51	29,00
13:32:50	70	28,95
13:40:08	315	29,00
13:48:03	5	28,95
13:51:41	87	29,00
13:57:42	1	28,95
13:58:31	2	29,00
14:01:58	100	28,95
14:03:19	77	29,00
14:09:31	52	28,95
14:11:15	1	29,00
14:21:24	13	28,95
14:22:51	73	29,00
14:23:48	45	28,95
14:25:16	92	29,00
14:37:15	227	28,95
14:39:33	398	29,00
14:46:35	6	28,95
14:53:54	112	29,00
15:01:46	25	28,95
15:03:54	398	29,00
15:22:10	69	28,95
15:22:41	3.942	28,90
15:25:42	218	29,00
15:37:17	1	28,95
15:37:17	14	28,90
15:38:14	18	29,00
15:42:23	100	28,90
15:42:44	1.644	29,00
15:47:15	205	29,05
15:48:33	15	29,00
15:52:11	10	29,05
15:53:21	5	29,00
15:55:21	279	29,05
16:07:39	513	29,10
16:11:31	36	29,05
16:13:23	9	29,10
16:18:46	34	29,05
16:20:54	9	29,10
16:21:49	98	29,05
16:26:44	1	29,10
16:26:57	2	29,05
16:27:57	20	29,10
16:29:03	1	29,05
16:32:48	858	29,10
16:41:13	10	29,15
16:48:41	4	28,95
16:51:03	11	29,10
16:56:43	1	28,95
	P. Cierre	29,05
	11.816	28,982
	Inm.	c/a: 29,05
11:00:30	35	29,45
11:01:15	2	29,35
11:07:46	47	29,00
11:16:22	8	29,15
11:17:04	67	29,10
11:18:21	16	29,00
11:29:06	17	29,05
11:29:09	17	29,00
11:36:14	12	29,05
11:41:15	40	29,10
11:48:49	1	29,05
11:58:01	18	28,95
11:58:07	120	29,00
12:09:01	2	29,05
12:20:23	18	29,00
12:23:00	27	29,05
12:24:19	4	28,90
12:42:40	52	29,00
13:48:30	3	28,90
13:59:14	30	28,95
13:59:14	8	28,90
14:23:31	20	28,95
14:25:03	30	29,00
14:28:45	9	28,90
14:38:07	3	29,00
15:02:04	254	28,95
15:06:15	12	29,00
15:06:20	6	29,05
15:06:20	155	29,10
15:22:10	69	29,00
15:25:42	13	29,05
15:40:01	38	28,95
15:51:23	3	29,05
16:00:32	6	29,00
16:14:06	58	29,05
	P. Cierre	29,05
	1.220	29,025

---

n SQ

	24hs.	c/a: 4.020,00
11:01:50	3	4.020,00
11:02:33	10	4.030,00
11:03:41	3	4.035,00
11:06:29	260	4.015,00
11:07:43	30	4.035,00
11:08:02	191	4.015,00
11:11:41	35	4.025,00
11:12:25	71	4.020,00
11:15:38	6	4.025,00
11:16:37	14	4.045,00
11:17:02	140	4.050,00
11:17:04	41	4.045,00
11:20:12	1	4.030,00
11:23:37	788	4.015,00
11:24:19	10	4.020,00
11:27:20	26	4.005,00
11:30:35	43	4.000,00
11:30:35	3	3.990,00
11:31:00	34	4.000,00
11:41:01	13	4.005,00
11:43:53	5	4.020,00
11:44:19	60	4.000,00
11:44:31	15	4.020,00
11:51:00	12	4.025,00
11:51:25	502	4.000,00
11:53:18	15	3.995,00
11:58:06	10	3.985,00
11:58:36	19	3.970,00
12:02:16	72	3.985,00
12:05:02	12	4.000,00
12:08:00	7	3.985,00
12:08:24	2	4.010,00
12:08:41	14	3.990,00
12:08:41	6	3.985,00
12:08:41	3	3.980,00
12:09:10	6	4.010,00
12:09:37	23	3.985,00
12:10:49	5	4.010,00
12:14:38	13	4.015,00
12:14:42	690	4.020,00
12:17:23	5	4.035,00
12:21:39	18	4.020,00
12:21:52	3	4.030,00
12:24:21	20	4.020,00
12:29:05	15	4.030,00
12:30:01	13	4.020,00
12:35:10	11	4.015,00
12:36:44	5	4.040,00
12:38:15	25	4.020,00
12:40:06	1	4.010,00
12:48:16	14	4.015,00
12:48:16	246	4.010,00
12:56:35	3	4.035,00
12:57:07	10	4.020,00
12:59:29	2	4.015,00
13:08:28	10	4.020,00
13:08:28	740	4.010,00
13:17:32	40	4.005,00
13:36:52	1	4.000,00
13:36:52	274	3.995,00
13:40:28	27	4.000,00
13:40:39	10	3.995,00
13:42:33	175	4.005,00
13:56:27	2	4.010,00
13:59:22	1	3.990,00
14:02:07	11	3.985,00
14:04:06	144	4.000,00
14:20:09	1	3.985,00
14:26:42	4	4.000,00
14:28:23	70	3.985,00
14:30:51	2	4.000,00
14:32:10	16	3.995,00
14:36:40	3	4.025,00
14:46:05	1	4.005,00
14:48:23	186	4.030,00
14:51:37	48	4.020,00
14:55:04	10	4.030,00
14:55:34	318	4.040,00
15:05:22	40	4.050,00
15:10:41	2	4.040,00
15:11:07	25	4.050,00
15:14:45	1	4.080,00
15:21:46	12	4.075,00
15:22:22	2	4.040,00
15:27:41	5	4.045,00
15:33:53	44	4.050,00
15:45:24	14	4.075,00
15:47:26	68	4.080,00
16:00:15	60	4.065,00
16:02:09	494	4.060,00
16:26:51	5	4.090,00
16:41:28	6	4.060,00
16:52:54	61	4.090,00
16:56:56	12	4.100,00
16:58:06	3	4.065,00
	P. Cierre	4.090,00
	6.552	4.019,899
	Inm.	c/a: 3.975,00
11:53:26	15	3.900,00
12:52:32	13	3.965,00
12:52:32	26	3.900,00
12:52:32	18	3.820,00
15:10:40	2	3.990,00
	P. Cierre	3.990,00
	74	3.894,392

---

n SQD

	24hs.	c/a: 3,34
11:40:02	2	3,30
12:48:24	2	3,40
13:26:28	3	3,30
14:52:02	3	3,40
14:55:08	8	3,50
14:55:28	5	3,40
	P. Cierre	3,435
	19	3,395

---

n STLA

	24hs.	c/a: 3.950,00
11:50:56	234	4.000,00
11:59:57	39	3.995,00
11:59:57	18	4.000,00
12:37:08	2	3.915,00
12:43:33	3	3.950,00
12:48:21	194	4.000,00
13:09:08	30	3.955,00
13:14:05	10	3.995,00
13:14:49	1	4.000,00
13:21:26	20	3.995,00
13:27:33	121	4.000,00
13:28:45	100	3.995,00
13:50:35	30	3.950,00
14:07:01	95	3.930,00
14:09:00	60	3.995,00
14:13:56	1	4.000,00
14:16:57	36	3.930,00
14:21:21	2	3.925,00
14:25:18	1	3.995,00
14:38:11	81	3.925,00
14:49:12	32	3.930,00
14:49:12	68	3.925,00
14:58:37	30	3.940,00
15:26:50	15	3.970,00
15:31:29	202	4.000,00
16:13:41	1	3.990,00
16:18:27	67	4.000,00
16:35:01	45	3.995,00
16:35:44	9	4.000,00
16:35:48	91	3.990,00
16:36:11	356	3.980,00
16:43:38	1.269	4.000,00
16:52:04	1	3.955,00
16:54:56	3	4.000,00
	P. Cierre	4.000,00
	3.167	3.988,123

---

n STNE

	24hs.	c/a: 4.465,00
11:00:48	60	4.460,00
11:00:49	4	4.465,00
11:04:00	1	4.645,00
11:21:40	32	4.585,00
11:25:55	32	4.565,00
11:33:17	27	4.585,00
11:41:42	32	4.565,00
12:05:48	73	4.535,00
12:06:32	32	4.525,00
12:08:50	32	4.515,00
12:11:33	32	4.545,00
12:11:33	22	4.560,00
12:23:18	32	4.515,00
12:23:25	12	4.495,00
12:37:42	12	4.520,00
13:02:04	7	4.530,00
13:10:24	2	4.545,00
13:19:13	27	4.565,00
13:21:22	100	4.605,00
13:49:55	200	4.600,00
14:25:57	128	4.575,00
15:10:38	20	4.600,00
15:24:35	49	4.590,00
15:31:15	455	4.595,00
15:44:18	6	4.580,00
16:08:06	86	4.610,00
16:09:23	1	4.590,00
16:12:28	1	4.615,00
16:20:33	20	4.610,00
16:31:54	1	4.570,00
16:44:06	45	4.565,00
16:45:30	547	4.560,00
	P. Cierre	4.560,00
	2.130	4.572,293

---

n SYY

	24hs.	c/a: 11.825,00
11:24:50	11	11.900,00
11:39:15	6	11.875,00
11:55:47	9	11.900,00
11:57:52	58	11.850,00
12:12:08	6	11.900,00
12:12:08	14	11.925,00
12:13:39	4	11.900,00
12:13:39	4	11.925,00
12:36:40	6	11.900,00
12:38:02	24	11.875,00
13:31:50	7	11.850,00
14:25:01	6	11.925,00
14:58:09	31	11.950,00
16:09:44	8	12.000,00
16:15:34	1	11.900,00
16:19:33	73	11.975,00
16:50:21	5	11.950,00
16:52:21	3	11.975,00
16:58:50	2	12.000,00
	P. Cierre	11.975,00
	278	11.918,345
	Inm.	c/a: 12.000,00
12:44:48	1	11.800,00
	P. Cierre	11.800,00
	1	11.800,00

---

n T

	24hs.	c/a: 8.800,00
11:03:13	18	8.870,00
11:03:55	8	8.790,00
11:06:24	3	8.830,00
11:06:24	8	8.840,00
11:09:19	103	8.790,00
11:19:22	134	8.800,00
11:24:57	3	8.840,00
11:26:45	5	8.830,00
11:26:51	1	8.840,00
11:26:51	6	8.860,00
11:29:35	35	8.870,00
11:32:40	24	8.810,00
11:33:08	5	8.870,00
11:35:18	1	8.820,00
11:39:16	6	8.830,00
11:39:49	1	8.850,00
11:40:35	6	8.820,00
11:41:43	1	8.860,00
11:44:51	1	8.850,00
11:46:50	48	8.820,00
11:47:55	1	8.850,00
11:50:07	13	8.840,00
11:52:35	1	8.850,00
11:52:51	4	8.820,00
11:55:16	6	8.840,00
11:55:46	9	8.850,00
11:57:16	2	8.860,00
11:59:00	2	8.890,00
11:59:00	138	8.900,00
12:00:01	47	8.840,00
12:00:11	4	8.900,00
12:01:08	5	8.850,00
12:06:10	228	8.860,00
12:06:28	71	8.900,00
12:10:13	2	8.910,00
12:11:37	6	8.870,00
12:17:27	99	8.860,00
12:25:34	1	8.910,00
12:26:38	7	8.890,00
12:26:38	115	8.880,00
12:33:00	6	8.890,00
12:33:10	1	8.880,00
12:34:46	5	8.920,00
12:34:52	36	8.880,00
12:35:23	1	8.920,00
12:38:15	7	8.880,00
12:39:18	2	8.910,00
12:41:34	1	8.870,00
12:42:57	11	8.910,00
12:46:57	13	8.900,00
12:49:32	14	8.910,00
12:51:31	1	8.880,00
12:54:51	26	8.900,00
12:54:51	16	8.910,00
12:56:48	4	8.880,00
12:58:55	12	8.890,00
13:01:16	6	8.900,00
13:03:32	3	8.870,00
13:04:35	5	8.900,00
13:04:47	17	8.870,00
13:12:06	4	8.890,00
13:28:57	12	8.870,00
13:32:14	4	8.850,00
13:32:14	595	8.840,00
14:00:41	34	8.900,00
14:14:30	65	8.850,00
14:19:26	42	8.900,00
14:22:21	2	8.850,00
14:27:46	7	8.900,00
14:33:38	8	8.860,00
14:38:10	1	8.900,00
14:43:03	61	8.870,00
14:44:32	4	8.920,00
14:44:35	502	8.870,00
14:49:50	1	8.900,00
14:57:09	24	8.910,00
15:07:13	3	8.860,00
15:11:09	20	8.900,00
15:15:54	9	8.890,00
15:18:28	1	8.900,00
15:22:28	11	8.880,00
15:24:50	5	8.900,00
15:29:21	139	8.880,00
15:45:29	1	8.900,00
15:46:47	29	8.850,00
15:47:49	20	8.900,00
16:05:53	1	8.870,00
16:10:15	5	8.860,00
16:12:52	4	8.820,00
16:26:44	1	8.850,00
16:32:29	103	8.830,00
16:39:57	190	8.820,00
16:49:46	18	8.870,00
16:51:06	4	8.830,00
16:51:06	3	8.880,00
16:54:31	6	8.890,00
16:55:56	15	8.860,00
	P. Cierre	8.870,00
	3.319	8.856,686
	Inm.	c/a: 8.850,00
11:14:37	2	8.790,00
11:35:18	1	8.800,00
11:44:51	1	8.860,00
12:07:55	2	8.910,00
12:50:40	10	8.900,00
12:56:48	4	8.850,00
12:56:48	1	8.820,00
12:56:48	2	8.790,00
13:02:50	3	8.910,00
13:03:32	3	8.840,00
14:29:36	5	8.910,00
15:40:29	16	8.850,00
	P. Cierre	8.850,00
	50	8.865,20

---

n TCOM

	24hs.	c/a: 31.250,00
12:02:16	2	33.450,00
12:21:52	14	33.675,00
13:23:21	20	34.500,00
13:53:13	2	34.300,00
14:05:31	212	34.250,00
	P. Cierre	34.250,00
	250	34.231,80

---

n TD

	24hs.	c/a: 7,33
11:00:12	2	7,60
12:18:31	6	7,33
12:41:34	1	7,27
15:50:55	100	7,32
16:52:40	5	7,34
	P. Cierre	7,34
	113	7,323
	Inm.	c/a: 7,34
13:20:25	1	7,35
14:00:41	2	7,36
15:00:28	20	7,37
	P. Cierre	7,37
	23	7,368

---

n TEFO

	24hs.	c/a: 735,00
11:00:06	2	753,00
11:27:57	3	733,00
11:29:25	4	748,00
12:04:07	8	735,00
12:26:58	6	739,00
12:31:35	10	746,00
13:03:14	1	739,00
13:15:11	2	736,00
13:25:01	1	737,00
14:42:07	296	741,00
15:27:54	10	743,00
15:44:31	1	741,00
15:54:48	24	743,00
16:25:23	3	741,00
16:25:23	3	738,00
16:25:23	14	735,00
16:40:49	2	740,00
16:50:24	10	734,00
16:55:11	14	741,00
	P. Cierre	738,00
	413	740,741

---

n TEN

	24hs.	c/a: 37.700,00
11:04:00	2	37.525,00
11:10:11	1	37.450,00
11:10:28	12	37.550,00
11:13:54	55	37.600,00
11:25:56	2	37.475,00
11:27:27	2	37.500,00
11:34:44	1	37.650,00
11:38:18	7	37.475,00
11:48:55	10	37.500,00
11:51:55	1	37.525,00
11:51:58	4	37.450,00
11:56:36	35	37.500,00
11:56:38	6	37.450,00
12:11:38	13	37.375,00
12:19:52	20	37.450,00
12:23:35	21	37.600,00
12:27:15	17	37.700,00
12:31:13	7	37.800,00
12:37:42	19	37.700,00
12:53:38	3	37.775,00
12:55:11	5	37.825,00
12:58:21	927	37.875,00
13:00:48	13	37.900,00
13:20:21	50	37.775,00
13:24:36	3	37.900,00
13:24:36	1	37.925,00
13:26:24	4	37.800,00
13:34:21	2	37.700,00
13:49:40	3	37.650,00
13:59:46	5	37.600,00
14:08:14	1	37.750,00
14:15:07	2	37.775,00
14:34:42	33	37.800,00
14:43:15	58	37.850,00
14:45:51	13	37.975,00
14:51:30	3	37.875,00
15:05:33	92	37.950,00
15:09:21	4	38.000,00
15:11:09	28	37.900,00
15:14:09	21	38.000,00
15:27:00	65	37.900,00
15:29:35	1	37.950,00
15:34:42	19	38.000,00
15:40:21	10	38.075,00
15:45:55	1	37.925,00
16:00:25	13	37.950,00
16:00:39	2	37.925,00
16:01:43	60	37.975,00
16:02:29	22	38.000,00
16:12:59	1	37.850,00
16:19:55	2	37.950,00
16:31:54	14	37.850,00
16:32:29	5	37.800,00
16:35:03	11	37.750,00
16:35:24	6	37.875,00
16:47:14	79	37.800,00

VOLVER AL INICIO

16:48:46	9	37.900,00
16:57:59	6	37.975,00
16:58:06	7	37.950,00
	P. Cierre	37.925,00
	1.839	37.839,967
	Inm.	c/a: 37.550,00
11:09:59	1	37.325,00
11:25:56	3	37.500,00
	P. Cierre	37.500,00
	4	37.456,25

n TEND

	24hs.	c/a: 31,10
14:08:14	1	31,25
	P. Cierre	31,25
	1	31,25

n TGT

	24hs.	c/a: 7.950,00
11:06:58	16	8.040,00
11:14:10	8	7.990,00
11:40:28	37	8.000,00
12:27:28	19	7.970,00
12:45:01	1	7.960,00
12:48:36	8	7.970,00
12:48:55	2.615	7.960,00
13:41:09	12	7.930,00
13:58:15	70	7.970,00
14:25:06	48	7.930,00
14:31:57	203	7.970,00
14:41:57	50	7.980,00
14:44:26	8	7.940,00
14:49:10	5	7.980,00
14:49:10	9	7.990,00
15:17:46	355	8.000,00
15:23:56	120	8.030,00
15:27:01	8	7.970,00
15:54:49	4	7.980,00
16:09:08	32	8.020,00
16:25:43	7	7.970,00
	P. Cierre	7.970,00
	3.635	7.968,297
	Inm.	c/a: 8.000,00
12:45:01	1	7.620,00
14:25:06	12	7.900,00
	P. Cierre	7.900,00
	13	7.878,462

n TIMB

	24hs.	c/a: 21.125,00
11:23:17	2	21.050,00
	P. Cierre	21.050,00
	2	21.050,00

n TM

	24hs.	c/a: 15.100,00
11:00:24	40	15.125,00
11:00:26	12	15.225,00
11:00:26	3	15.600,00
11:03:46	225	15.425,00
11:05:57	6	15.575,00
11:07:55	3	15.450,00
11:09:05	3	15.525,00
11:13:15	22	15.450,00
11:13:15	91	15.425,00
11:19:47	4	15.525,00
11:24:39	1	15.500,00
11:26:16	53	15.475,00
11:27:00	56	15.450,00
11:28:14	161	15.500,00
11:33:49	7	15.400,00
11:34:36	2	15.525,00
11:35:03	1	15.400,00
11:35:03	3	15.500,00
11:43:10	25	15.450,00
11:43:56	8	15.425,00
11:43:56	70	15.400,00
11:45:35	10	15.500,00
11:45:56	83	15.400,00
11:51:58	5	15.525,00
11:52:07	27	15.400,00
11:53:56	43	15.525,00
11:56:29	11	15.500,00
12:00:52	7	15.400,00
12:01:56	1	15.500,00
12:02:19	127	15.400,00
12:03:16	21	15.475,00
12:05:29	1	15.425,00
12:12:35	12	15.450,00
12:12:35	12	15.475,00
12:12:35	75	15.500,00
12:13:08	2	15.400,00
12:14:44	150	15.525,00
12:15:34	1	15.400,00
12:17:41	1	15.525,00
12:22:58	1	15.475,00
12:23:14	25	15.525,00
12:29:10	10	15.475,00
12:30:42	138	15.550,00
12:34:57	2	15.475,00
12:37:01	8	15.500,00
12:42:40	9	15.475,00
12:45:06	7	15.550,00
12:49:07	3	15.475,00
12:49:49	73	15.550,00
12:53:03	1	15.475,00
12:54:35	5	15.550,00
13:01:37	28	15.600,00
13:03:37	3	15.550,00
13:03:54	8	15.600,00
13:05:04	3	15.550,00
13:09:12	49	15.500,00
13:09:12	31	15.475,00
13:10:54	17	15.600,00
13:11:27	2	15.575,00
13:11:27	38	15.600,00
13:21:40	1	15.525,00
13:25:21	1	15.600,00
13:28:14	5	15.550,00
13:34:22	2	15.525,00
13:43:08	170	15.575,00
13:47:57	20	15.600,00
13:50:22	1	15.575,00
13:51:38	26	15.525,00
13:55:52	1	15.575,00
13:57:53	7	15.550,00
13:59:45	4	15.500,00
14:01:19	1	15.550,00
14:02:37	2	15.500,00
14:02:58	1	15.550,00
14:03:12	61	15.500,00
14:03:48	1	15.525,00
14:10:29	1	15.475,00
14:10:29	13	15.450,00
14:11:12	12	15.500,00
14:13:36	153	15.525,00
14:26:09	16	15.500,00
14:29:53	5	15.550,00
14:36:16	8	15.475,00
14:45:04	25	15.550,00
14:47:01	3	15.575,00
14:48:50	26	15.500,00
14:48:50	33	15.475,00
14:50:24	15	15.550,00
14:51:54	1	15.475,00
14:59:21	13	15.575,00
15:15:08	37	15.600,00
15:26:53	5	15.525,00
15:30:39	12	15.575,00
15:38:26	59	15.600,00
15:38:30	12	15.575,00
15:39:18	13	15.600,00
15:56:19	2	15.550,00
16:03:57	4	15.600,00
16:06:04	3	15.550,00
16:06:36	1	15.525,00
16:10:28	5	15.550,00
16:11:34	22	15.575,00
16:12:34	11	15.600,00
16:20:59	27	15.550,00
16:25:47	13	15.575,00
16:32:35	10	15.550,00
16:33:02	7	15.525,00
16:33:13	10	15.550,00
16:33:13	30	15.500,00
16:38:39	3	15.550,00
16:44:13	12	15.500,00
16:50:15	10	15.550,00
16:52:38	21	15.475,00
16:52:48	4	15.550,00
16:56:56	7	15.450,00
16:58:07	50	15.475,00
	P. Cierre	15.475,00
	2.754	15.496,95
	Inm.	c/a: 14.975,00
11:03:48	5	15.200,00
11:26:16	30	15.500,00
12:13:08	2	15.350,00
12:22:58	1	15.425,00
12:23:14	3	15.500,00
12:28:10	2	15.575,00
12:42:40	9	15.425,00
12:54:35	40	15.575,00
12:54:35	4	15.750,00
13:03:37	3	15.500,00
13:17:04	10	15.625,00
13:17:04	5	15.750,00
13:17:04	15	16.125,00
13:50:22	1	15.700,00
14:06:24	3	15.500,00
15:03:50	12	15.475,00
15:35:33	3	15.750,00
16:16:50	1	15.675,00
	P. Cierre	15.675,00
	149	15.595,973

n TMD

	24hs.	c/a: 12,75
11:48:58	45	12,70
12:29:10	9	12,65
14:22:44	6	12,90
14:22:44	16	12,95
14:22:44	16	13,00
16:22:55	5	12,80
	P. Cierre	12,80
	97	12,804
	Inm.	c/a: 12,50
11:07:55	4	12,70
16:03:57	4	12,90
	P. Cierre	12,90
	8	12,80

n TMO

	24hs.	c/a: 33.325,00
11:26:21	9	33.925,00
12:44:04	3	34.400,00
14:23:12	56	34.250,00
14:29:49	8	34.300,00
14:31:37	62	34.325,00
15:06:31	20	34.400,00
15:18:01	10	34.450,00
16:53:38	1	34.650,00
	P. Cierre	34.650,00
	169	34.297,189
	Inm.	c/a: 34.802,994
14:01:05	5	33.125,00
	P. Cierre	33.125,00
	5	33.125,00

n TMUS

	24hs.	c/a: 7.690,00
12:26:50	6	7.300,00
13:44:56	8	7.310,00
13:58:30	14	7.300,00
	P. Cierre	7.300,00
	28	7.302,857

n TRIP

	24hs.	c/a: 8.880,00
11:03:53	1	9.090,00
11:05:06	6	9.130,00
11:06:42	1	9.100,00
11:06:45	15	9.090,00
11:12:03	15	9.000,00
11:13:25	4	9.040,00
11:20:54	11	9.010,00
11:26:18	3	8.930,00
11:28:13	439	8.980,00
11:31:17	33	8.950,00
11:31:27	38	8.960,00
11:32:32	5	8.940,00
11:33:27	5	8.910,00
11:37:52	1	8.930,00
11:41:01	5	8.940,00
11:48:07	56	8.980,00
11:51:11	11	8.930,00
11:51:36	5	8.920,00
11:53:59	6	8.880,00
11:56:38	18	8.900,00
12:03:35	94	8.850,00
12:03:47	28	8.910,00
12:05:15	39	8.900,00
12:10:53	12	8.930,00
12:11:43	6	8.940,00
12:12:45	210	8.950,00
12:17:59	6	8.960,00
12:19:03	6	8.930,00
12:19:03	28	8.920,00
12:20:24	2	8.970,00
12:20:25	21	8.980,00
12:20:48	71	8.990,00
12:22:23	2	8.950,00
12:23:42	6	9.010,00
12:26:28	74	9.030,00
12:28:35	1	8.990,00
12:35:11	508	9.040,00
12:36:38	8	9.000,00
12:37:19	21	9.020,00
12:37:36	29	8.990,00
12:38:44	1	9.020,00
12:51:23	5	9.010,00
12:51:23	67	9.020,00
12:55:19	3	9.030,00
12:57:39	22	9.050,00
13:03:52	121	9.040,00
13:07:26	1	9.050,00
13:11:16	112	9.010,00
13:11:52	54	9.020,00
13:13:36	212	9.000,00
13:26:11	15	8.990,00
13:41:24	5	8.980,00
13:41:43	8	8.950,00
13:49:08	1	8.910,00
13:53:04	22	8.950,00
13:56:48	5	8.910,00
14:00:26	10	8.920,00
14:05:35	40	8.930,00
14:12:23	185	8.920,00
14:34:52	9	8.940,00
14:39:29	31	8.930,00
14:44:09	5	8.950,00
15:00:35	39	8.990,00
15:27:57	71	8.940,00
15:39:48	2	9.000,00
15:49:36	58	8.960,00
15:55:32	47	8.950,00
16:09:55	4	8.960,00
16:13:28	4	8.920,00
16:25:09	9	8.950,00
16:38:12	40	8.980,00
16:39:32	40	8.920,00
16:45:58	11	8.930,00
16:52:07	30	8.980,00
16:56:56	73	8.940,00
	P. Cierre	8.950,00
	3.212	8.980,339

n TSLA

	24hs.	c/a: 21.025,00
11:00:29	105	21.150,00
11:00:50	2	21.250,00
11:00:51	5	21.100,00
11:00:51	5	21.300,00
11:01:00	1	21.100,00
11:01:11	15	21.250,00
11:01:31	29	21.300,00
11:01:33	3	21.350,00
11:02:01	3	21.200,00
11:03:01	1	21.225,00
11:03:15	1	21.250,00
11:03:16	1	21.225,00
11:03:19	2	21.250,00
11:03:26	4	21.300,00
11:03:26	21	21.325,00
11:03:47	43	21.300,00
11:03:55	145	21.325,00
11:04:07	32	21.250,00
11:04:39	10	21.225,00
11:05:06	50	21.200,00
11:05:20	4	21.150,00
11:05:38	67	21.175,00
11:05:49	7	21.150,00
11:05:53	32	21.250,00
11:06:45	9	21.200,00
11:06:51	40	21.175,00
11:06:52	74	21.125,00
11:07:26	230	21.150,00
11:07:39	35	21.200,00
11:07:39	1	21.150,00
11:08:05	1	21.225,00
11:08:09	8	21.200,00
11:08:28	2	21.250,00
11:09:39	25	21.225,00
11:10:19	35	21.175,00
11:10:29	12	21.150,00
11:10:29	8	21.200,00
11:10:31	3	21.150,00
11:10:37	1	21.200,00
11:10:38	36	21.175,00
11:10:57	3	21.200,00
11:11:56	6	21.250,00
11:12:21	8	21.225,00
11:12:21	8	21.250,00
11:12:24	22	21.200,00
11:12:47	10	21.175,00
11:12:49	19	21.150,00
11:13:07	23	21.200,00
11:13:31	12	21.175,00
11:14:22	22	21.100,00
11:14:57	3	21.200,00
11:15:05	5	21.100,00
11:15:16	139	21.175,00
11:16:03	81	21.125,00
11:16:15	2	21.200,00
11:16:15	14	21.175,00
11:16:47	6	21.125,00
11:16:59	6	21.150,00
11:17:04	4	21.175,00
11:17:17	21	21.125,00
11:18:14	7	21.150,00
11:18:25	28	21.125,00
11:18:29	1	21.200,00
11:18:41	20	21.175,00
11:18:53	531	21.200,00
11:19:11	6	21.150,00
11:19:19	39	21.200,00
11:20:25	41	21.125,00
11:20:26	1.000	21.100,00
11:20:31	33	21.050,00
11:21:29	2	21.150,00
11:21:50	25	21.100,00
11:22:12	24	21.075,00
11:22:12	12	21.050,00
11:22:33	7	21.125,00
11:22:46	3	21.075,00
11:22:46	24	21.050,00
11:23:11	5	21.100,00
11:23:25	40	21.050,00
11:23:35	26	21.100,00
11:23:38	35	21.050,00
11:23:47	29	21.100,00
11:24:08	1.420	21.050,00
11:24:22	144	21.100,00
11:24:35	1	21.050,00
11:24:39	2	21.075,00
11:24:49	2	21.000,00
11:24:49	3	21.075,00
11:25:00	2	21.050,00
11:25:30	1.209	21.000,00
11:25:56	3	20.975,00
11:26:12	2	21.025,00
11:26:12	28	20.975,00
11:26:55	17	21.000,00
11:27:24	296	20.975,00
11:27:31	1	21.050,00
11:27:43	674	20.975,00
11:28:24	17	20.925,00
11:28:27	128	20.975,00
11:28:40	71	20.925,00
11:28:41	1	20.975,00
11:28:46	5	20.925,00
11:28:56	10	20.950,00
11:29:05	81	20.900,00
11:29:17	13	20.950,00
11:29:27	218	20.900,00
11:29:39	6	20.875,00
11:29:53	47	20.925,00
11:30:08	14	20.950,00
11:30:15	2	20.900,00
11:30:20	5	20.950,00
11:30:29	10	20.925,00
11:30:32	6	21.000,00
11:30:35	2	20.975,00
11:31:23	1	20.925,00
11:31:57	4	20.900,00
11:32:02	1	20.850,00
11:32:02	1	20.925,00
11:32:05	4	20.950,00
11:32:19	9	20.875,00
11:32:29	46	20.900,00
11:32:56	3	20.950,00
11:32:56	1	20.875,00
11:33:04	8	20.850,00
11:33:06	24	20.900,00
11:33:08	2	20.950,00
11:33:51	1	20.800,00
11:34:06	20	20.850,00
11:34:14	3	20.875,00
11:34:17	1.002	20.800,00
11:34:21	8	20.775,00
11:34:39	92	20.800,00
11:34:53	3	20.825,00
11:34:57	9	20.875,00
11:35:06	141	20.850,00
11:35:15	9	20.825,00
11:35:42	1	20.875,00
11:35:44	1	20.850,00
11:35:46	91	20.875,00
11:36:11	941	20.850,00
11:36:40	6	20.800,00
11:37:00	1	20.850,00
11:37:08	119	20.800,00
11:37:15	65	20.850,00
11:37:19	6	20.825,00
11:37:25	3	20.800,00
11:37:43	9	20.875,00
11:38:10	3	20.825,00
11:38:25	1	20.875,00
11:38:32	8	20.825,00
11:38:46	105	20.875,00
11:39:02	8	20.825,00
11:39:30	20	20.800,00
11:39:42	60	20.825,00
11:40:21	4	20.875,00
11:40:26	15	20.775,00
11:40:30	2	20.850,00
11:40:41	10	20.775,00
11:40:47	14	20.825,00
11:41:01	5	20.800,00
11:41:24	15	20.725,00
11:41:35	29	20.700,00
11:41:36	100	20.725,00
11:41:58	30	20.700,00
11:42:26	19	20.675,00
11:42:26	1	20.750,00
11:42:40	90	20.700,00
11:42:56	10	20.775,00
11:43:01	137	20.675,00
11:43:05	220	20.700,00
11:43:06	19	20.750,00
11:43:13	3	20.700,00
11:43:13	34	20.725,00
11:43:20	151	20.700,00
11:43:50	4	20.725,00
11:43:53	14	20.750,00
11:44:42	5	20.725,00
11:44:56	80	20.700,00
11:45:28	120	20.750,00
11:45:38	19	20.725,00
11:45:57	7	20.775,00
11:46:12	21	20.725,00
11:46:18	306	20.750,00
11:46:26	49	20.775,00
11:46:33	26	20.750,00
11:46:33	7	20.775,00
11:46:34	2	20.750,00
11:46:35	67	20.775,00
11:46:49	42	20.750,00
11:46:58	200	20.775,00
11:47:17	16	20.750,00
11:47:46	2	20.775,00
11:47:54	44	20.725,00
11:48:06	62	20.675,00
11:48:28	43	20.700,00
11:48:48	54	20.675,00
11:49:04	1	20.750,00
11:49:05	12	20.700,00
11:49:08	112	20.750,00
11:49:12	48	20.700,00
11:49:16	2	20.750,00
11:49:22	26	20.725,00
11:49:33	23	20.750,00
11:49:47	20	20.725,00
11:50:04	63	20.775,00
11:50:04	85	20.800,00
11:50:13	6	20.825,00
11:50:16	23	20.725,00
11:50:19	1	20.800,00
11:50:50	4	20.750,00
11:50:59	456	20.800,00
11:51:10	249	20.825,00
11:51:20	3	20.800,00
11:51:22	2	20.750,00
11:51:39	4	20.800,00
11:52:01	4	20.750,00
11:52:07	2	20.725,00
11:52:13	19	20.700,00
11:52:25	14	20.750,00
11:53:18	12	20.700,00
11:53:37	4	20.750,00
11:53:43	15	20.700,00
11:54:00	1	20.675,00
11:54:26	2	20.700,00
11:54:35	1.851	20.675,00
11:55:22	25	20.700,00
11:55:22	223	20.650,00
11:55:30	5	20.625,00
11:55:35	4	20.600,00
11:55:52	2	20.625,00
11:55:54	1	20.600,00
11:55:56	405	20.575,00
11:56:09	70	20.600,00
11:56:12	17	20.650,00
11:56:20	4	20.675,00
11:56:39	4	20.625,00
11:56:41	9	20.600,00
11:57:04	2	20.650,00
11:57:12	36	20.600,00
11:57:40	11	20.575,00
11:58:17	10	20.625,00
11:58:18	20	20.575,00
11:58:49	21	20.625,00
11:58:56	27	20.575,00
11:59:35	2	20.625,00
11:59:40	566	20.600,00
11:59:48	64	20.550,00
11:59:54	2	20.575,00
12:00:04	159	20.525,00
12:00:09	1	20.550,00
12:00:12	20	20.600,00
12:00:12	1	20.550,00
12:00:21	100	20.600,00
12:00:27	9	20.625,00
12:00:27	2	20.600,00
12:00:42	35	20.575,00
12:01:04	4	20.650,00
12:01:37	9	20.550,00
12:01:55	1	20.575,00
12:01:56	5	20.625,00
12:02:01	5	20.600,00
12:02:31	236	20.575,00
12:02:38	8	20.600,00
12:02:49	152	20.650,00
12:02:56	29	20.600,00
12:03:43	258	20.650,00
12:03:43	399	20.625,00
12:03:44	616	20.650,00
12:03:48	43	20.625,00
12:04:07	5	20.675,00
12:04:21	84	20.625,00
12:04:39	38	20.675,00
12:04:39	5	20.625,00
12:04:51	27	20.700,00
12:05:00	34	20.650,00
12:05:11	38	20.700,00
12:05:12	190	20.725,00
12:05:27	1	20.750,00
12:05:33	4	20.675,00
12:05:44	22	20.700,00
12:06:12	6	20.750,00
12:06:14	30	20.700,00
12:06:37	200	20.725,00
12:06:38	141	20.750,00
12:06:50	12	20.725,00
12:06:59	4	20.775,00
12:07:18	4	20.750,00
12:07:51	14	20.800,00
12:08:18	18	20.775,00
12:08:36	29	20.800,00
12:08:46	10	20.775,00
12:09:00	1.152	20.825,00
12:09:44	6	20.775,00
12:10:27	10	20.750,00
12:10:57	4	20.725,00
12:11:13	51	20.800,00

VOLVER AL INICIO

12:13:12	190	20.750,00
12:13:40	110	20.800,00
12:14:50	1	20.775,00
12:15:03	13	20.825,00
12:15:56	2	20.775,00
12:16:04	4	20.800,00
12:16:21	11	20.775,00
12:16:25	10	20.800,00
12:17:05	2	20.825,00
12:17:06	80	20.850,00
12:17:59	5	20.825,00
12:18:13	1	20.875,00
12:18:14	19	20.825,00
12:18:36	6	20.875,00
12:18:44	52	20.800,00
12:20:39	261	20.825,00
12:21:16	1	20.875,00
12:21:19	95	20.825,00
12:21:39	5	20.850,00
12:21:49	4	20.825,00
12:21:55	2	20.800,00
12:21:56	11	20.825,00
12:22:05	52	20.850,00
12:22:06	157	20.800,00
12:22:20	25	20.825,00
12:22:34	153	20.850,00
12:22:49	27	20.825,00
12:23:19	18	20.800,00
12:23:25	4	20.825,00
12:23:25	25	20.875,00
12:23:26	143	20.825,00
12:23:30	20	20.850,00
12:23:31	15	20.800,00
12:23:48	7	20.875,00
12:23:50	2	20.800,00
12:23:52	29	20.825,00
12:23:59	7	20.800,00
12:23:59	33	20.825,00
12:24:05	14	20.850,00
12:24:08	101	20.825,00
12:24:32	25	20.800,00
12:24:34	50	20.825,00
12:24:53	15	20.850,00
12:24:55	60	20.825,00
12:24:59	2	20.850,00
12:25:09	4	20.800,00
12:25:11	1	20.825,00
12:25:12	55	20.800,00
12:25:34	23	20.775,00
12:25:34	4	20.800,00
12:25:34	4	20.775,00
12:25:34	226	20.800,00
12:25:54	35	20.775,00
12:26:08	1	20.800,00
12:26:16	57	20.825,00
12:26:43	1	20.800,00
12:26:44	37	20.850,00
12:26:46	8	20.825,00
12:26:49	3	20.800,00
12:26:49	36	20.825,00
12:27:03	1	20.850,00
12:27:04	31	20.825,00
12:27:10	6	20.800,00
12:27:16	1	20.825,00
12:27:25	94	20.800,00
12:27:51	37	20.850,00
12:28:02	19	20.825,00
12:28:05	425	20.850,00
12:28:11	360	20.825,00
12:28:47	4	20.800,00
12:28:49	117	20.825,00
12:29:23	20	20.850,00
12:29:31	209	20.875,00
12:29:35	29	20.850,00
12:29:57	9	20.900,00
12:30:11	7	20.850,00
12:30:26	1	20.875,00
12:30:30	30	20.825,00
12:31:01	2	20.850,00
12:31:07	17	20.825,00
12:31:19	85	20.850,00
12:31:58	6	20.825,00
12:32:03	50	20.850,00
12:32:06	1	20.825,00
12:32:13	4	20.850,00
12:32:21	172	20.875,00
12:32:30	31	20.850,00
12:32:59	23	20.875,00
12:33:17	7	20.850,00
12:33:18	11	20.875,00
12:33:21	1	20.850,00
12:33:24	1	20.875,00
12:33:27	10	20.850,00
12:33:33	1	20.875,00
12:33:37	5	20.850,00
12:33:38	237	20.875,00
12:33:40	21	20.850,00
12:34:06	1	20.875,00
12:34:17	15	20.850,00
12:34:27	52	20.825,00
12:34:33	1	20.875,00
12:34:33	2	20.825,00
12:35:06	2	20.850,00
12:35:12	8	20.825,00
12:35:39	64	20.875,00
12:35:39	43	20.850,00
12:36:00	20	20.900,00
12:36:19	5	20.850,00
12:36:51	1	20.825,00
12:37:01	10	20.850,00
12:37:22	27	20.825,00
12:38:01	4	20.800,00
12:38:04	2	20.825,00
12:38:14	19	20.850,00
12:38:43	1	20.800,00
12:38:46	609	20.850,00
12:38:59	72	20.825,00
12:40:11	10	20.850,00
12:40:20	293	20.825,00
12:41:19	5	20.850,00
12:41:21	17	20.825,00
12:41:32	8	20.800,00
12:41:36	86	20.850,00
12:41:53	1	20.825,00
12:42:11	3	20.850,00
12:42:14	2	20.825,00
12:42:29	119	20.850,00
12:42:49	8	20.875,00
12:42:52	9	20.850,00
12:42:57	18	20.825,00
12:43:05	45	20.875,00
12:43:05	8	20.900,00
12:43:08	194	20.875,00
12:43:15	1	20.825,00
12:43:18	27	20.850,00
12:44:30	1	20.900,00
12:44:31	260	20.850,00
12:44:54	1.170	20.900,00
12:44:55	18	20.875,00
12:45:03	88	20.900,00
12:45:46	295	20.925,00
12:45:57	7	20.900,00
12:46:21	236	20.925,00
12:46:54	6	20.875,00
12:47:19	139	20.900,00
12:47:41	441	20.925,00
12:47:52	3	20.900,00
12:48:04	13	20.925,00
12:48:47	16	20.900,00
12:49:00	6	20.950,00
12:49:24	43	20.900,00
12:49:50	7	20.875,00
12:49:54	3	20.900,00
12:49:58	38	20.875,00
12:50:43	3	20.900,00
12:50:44	47	20.950,00
12:51:18	83	20.900,00
12:52:10	35	20.925,00
12:52:50	8	20.900,00
12:53:33	960	20.925,00
12:54:07	77	20.950,00
12:54:23	1	20.925,00
12:55:05	5	20.950,00
12:55:15	6	20.925,00
12:55:24	1	20.950,00
12:56:39	1	20.900,00
12:56:52	10	20.950,00
12:57:04	645	20.900,00
12:58:25	20	20.925,00
12:58:52	11	20.950,00
12:59:07	3	20.925,00
12:59:16	4	20.950,00
12:59:28	10	20.925,00
13:00:16	3	20.950,00
13:00:22	104	20.925,00
13:01:04	8	20.900,00
13:01:06	179	20.925,00
13:01:16	60	20.900,00
13:02:12	3	20.925,00
13:02:47	3	20.900,00
13:02:52	166	20.875,00
13:03:53	124	20.900,00
13:04:08	4	20.875,00
13:04:36	16	20.850,00
13:04:47	4	20.900,00
13:04:53	3	20.925,00
13:04:54	8	20.875,00
13:05:18	1	20.850,00
13:05:31	28	20.900,00
13:05:39	2	20.850,00
13:05:51	5	20.875,00
13:06:05	1	20.900,00
13:06:18	3	20.875,00
13:07:06	5	20.925,00
13:07:26	16	20.900,00
13:07:45	65	20.925,00
13:08:15	15	20.900,00
13:08:16	12	20.875,00
13:08:43	2	20.900,00
13:09:03	2	20.875,00
13:09:09	6	20.950,00
13:09:39	53	20.875,00
13:09:48	2	20.925,00
13:10:03	65	20.875,00
13:11:22	45	20.900,00
13:11:30	24	20.875,00
13:12:50	1	20.850,00
13:13:10	25	20.875,00
13:13:19	9	20.900,00
13:13:19	2	20.950,00
13:13:23	32	20.875,00
13:14:29	7	20.900,00
13:15:05	50	20.950,00
13:15:12	84	20.925,00
13:15:26	143	20.950,00
13:15:34	15	20.925,00
13:15:55	8	20.900,00
13:16:10	10	20.925,00
13:16:23	54	20.875,00
13:17:53	5	20.900,00
13:18:10	3	20.875,00
13:18:12	2	20.900,00
13:18:20	64	20.925,00
13:18:30	3	20.900,00
13:18:32	4	20.875,00
13:18:50	2	20.900,00
13:18:50	2	20.875,00
13:18:56	8	20.900,00
13:19:22	10	20.875,00
13:19:25	150	20.900,00
13:19:51	6	20.875,00
13:20:06	13	20.900,00
13:20:08	3	20.925,00
13:20:10	48	20.900,00
13:21:05	1	20.925,00
13:21:30	2	20.900,00
13:21:52	124	20.875,00
13:21:58	101	20.900,00
13:22:04	43	20.850,00
13:22:27	24	20.900,00
13:23:30	2.381	20.850,00
13:25:43	5	20.900,00
13:25:43	51	20.825,00
13:25:59	158	20.850,00
13:27:13	12	20.900,00
13:27:31	173	20.850,00
13:28:43	1	20.900,00
13:28:52	3	20.850,00
13:29:57	53	20.900,00
13:30:26	6	20.850,00
13:31:17	4	20.900,00
13:31:23	4	20.850,00
13:31:45	7	20.875,00
13:32:17	6	20.850,00
13:32:19	1	20.875,00
13:32:25	3	20.900,00
13:32:38	2	20.850,00
13:32:59	61	20.900,00
13:33:14	115	20.850,00
13:34:44	8	20.900,00
13:34:48	3	20.850,00
13:35:05	5	20.875,00
13:35:25	2	20.825,00
13:35:25	9	20.850,00
13:36:04	1	20.875,00
13:36:06	69	20.825,00
13:37:07	7	20.875,00
13:37:14	368	20.825,00
13:37:30	18	20.875,00
13:37:58	6	20.850,00
13:38:02	1	20.875,00
13:38:47	56	20.825,00
13:41:25	27	20.800,00
13:42:05	25	20.875,00
13:42:44	1	20.800,00
13:42:47	1	20.875,00
13:43:04	66	20.800,00
13:45:04	7	20.875,00
13:46:06	16	20.850,00
13:46:11	80	20.825,00
13:46:19	15	20.850,00
13:46:51	10	20.825,00
13:47:11	2	20.850,00
13:47:17	38	20.825,00
13:48:47	1	20.850,00
13:48:51	15	20.825,00
13:49:01	13	20.875,00
13:49:43	2	20.825,00
13:49:55	1	20.850,00
13:50:02	12	20.800,00
13:50:03	480	20.825,00
13:50:25	1	20.850,00
13:51:19	2	20.800,00
13:51:19	21	20.825,00
13:51:55	18	20.800,00
13:52:03	242	20.850,00
13:52:43	63	20.825,00
13:52:43	16	20.800,00
13:52:56	3	20.825,00
13:53:06	189	20.850,00
13:53:29	30	20.800,00
13:53:41	1	20.825,00
13:54:08	208	20.800,00
13:54:46	42	20.775,00
13:56:01	7	20.800,00
13:56:05	25	20.775,00
13:56:07	73	20.800,00
13:56:14	7	20.775,00
13:56:17	45	20.800,00
13:56:34	12	20.775,00
13:57:11	2	20.750,00
13:57:36	18	20.775,00
13:59:12	11	20.750,00
14:00:22	56	20.775,00
14:00:50	13	20.750,00
14:01:01	7	20.725,00
14:01:58	6	20.750,00
14:02:18	1	20.725,00
14:02:28	4	20.750,00
14:02:58	77	20.725,00
14:03:57	1	20.750,00
14:03:57	11	20.775,00
14:04:38	83	20.750,00
14:05:44	51	20.725,00
14:06:20	1	20.775,00
14:06:24	3	20.750,00
14:06:54	17	20.725,00
14:08:25	1.603	20.750,00
14:08:48	6	20.725,00
14:09:19	50	20.775,00
14:10:37	1	20.750,00
14:10:45	5	20.800,00
14:10:58	42	20.750,00
14:11:40	3	20.800,00
14:11:42	4	20.775,00
14:12:01	1.153	20.800,00
14:12:05	37	20.825,00
14:12:06	26	20.800,00
14:12:29	8	20.775,00
14:12:55	23	20.750,00
14:15:10	13	20.800,00
14:15:37	26	20.750,00
14:16:03	100	20.775,00
14:16:16	1	20.725,00
14:16:24	55	20.700,00
14:16:38	7	20.725,00
14:16:53	128	20.700,00
14:17:05	8	20.725,00
14:17:26	15	20.700,00
14:18:23	254	20.725,00
14:18:23	6	20.750,00
14:18:48	27	20.700,00
14:19:42	2.001	20.675,00
14:20:19	50	20.650,00
14:21:19	1	20.700,00
14:21:57	20	20.650,00
14:22:07	7	20.675,00
14:22:11	1	20.700,00
14:22:22	2	20.650,00
14:23:09	20	20.700,00
14:23:51	35	20.650,00
14:24:09	23	20.700,00
14:24:14	32	20.650,00
14:26:11	1	20.700,00
14:26:42	36	20.650,00
14:27:11	5	20.675,00
14:27:11	4	20.700,00
14:27:16	13	20.650,00
14:28:31	1	20.700,00
14:28:34	6	20.650,00
14:28:38	97	20.700,00
14:29:10	117	20.725,00
14:29:40	20	20.700,00
14:30:28	10	20.725,00
14:31:08	65	20.750,00
14:31:15	99	20.725,00
14:31:46	53	20.750,00
14:31:54	7	20.725,00
14:32:01	1	20.775,00
14:32:13	1	20.725,00
14:32:22	1	20.700,00
14:33:26	250	20.725,00
14:36:11	7	20.750,00
14:36:31	42	20.725,00
14:36:55	1	20.775,00
14:37:39	5	20.725,00
14:38:29	14	20.750,00
14:38:33	10	20.700,00
14:39:11	10	20.750,00
14:39:51	12	20.725,00
14:40:08	37	20.750,00
14:40:23	641	20.725,00
14:42:23	40	20.750,00
14:43:32	106	20.725,00
14:43:42	123	20.775,00
14:44:19	2	20.750,00
14:44:21	11	20.725,00
14:45:23	935	20.750,00
14:46:53	3	20.775,00
14:46:53	3	20.750,00
14:46:54	24	20.775,00
14:47:11	23	20.800,00
14:47:17	42	20.750,00
14:47:26	19	20.800,00
14:47:34	7	20.750,00
14:48:02	1	20.800,00
14:48:45	380	20.750,00
14:49:32	5	20.800,00
14:49:52	20	20.750,00
14:54:52	15	20.775,00
14:55:06	58	20.800,00
14:55:58	1	20.775,00
14:56:34	2	20.800,00
14:56:48	157	20.750,00
15:00:26	237	20.775,00
15:01:07	153	20.800,00
15:02:10	5	20.775,00
15:02:16	134	20.800,00
15:04:08	1	20.825,00
15:04:19	20	20.800,00
15:05:37	3	20.775,00
15:05:50	38	20.800,00
15:07:28	24	20.775,00
15:07:31	6	20.850,00
15:07:33	25	20.775,00
15:08:04	6	20.800,00
15:08:37	3	20.775,00
15:08:43	29	20.800,00
15:09:22	13	20.775,00
15:09:25	4	20.800,00
15:09:52	109	20.775,00
15:11:07	58	20.825,00
15:11:28	77	20.775,00
15:12:43	3	20.800,00
15:12:53	20	20.825,00
15:13:03	31	20.800,00
15:13:57	3	20.850,00
15:14:11	15	20.800,00
15:15:02	11	20.850,00
15:15:20	7	20.825,00
15:16:01	13	20.850,00
15:16:48	123	20.875,00
15:17:34	21	20.825,00
15:17:50	50	20.850,00
15:18:23	2	20.825,00
15:18:39	2	20.875,00
15:18:49	18	20.825,00
15:19:14	6	20.850,00
15:20:12	7	20.800,00
15:20:59	2.137	20.775,00
15:21:39	22	20.800,00
15:22:34	174	20.825,00
15:22:46	30	20.800,00
15:24:45	1	20.825,00
15:25:26	50	20.800,00
15:25:36	5	20.825,00
15:26:11	10	20.800,00
15:26:48	4	20.825,00
15:27:07	69	20.850,00
15:27:37	74	20.800,00
15:31:21	18	20.850,00
15:31:42	53	20.800,00
15:32:17	24	20.850,00
15:32:46	51	20.800,00
15:33:21	1	20.850,00
15:33:36	12	20.800,00
15:33:50	1	20.850,00
15:33:52	4	20.800,00
15:34:10	33	20.850,00
15:34:30	5	20.800,00
15:36:22	5	20.850,00
15:36:56	8	20.825,00
15:37:05	11	20.850,00
15:37:10	18	20.825,00
15:38:35	6	20.850,00
15:38:43	23	20.825,00
15:39:05	37	20.850,00
15:39:34	6	20.875,00
15:39:53	14	20.825,00
15:40:04	1	20.875,00
15:40:51	41	20.825,00
15:40:51	11	20.875,00
15:41:02	2	20.825,00
15:41:08	2	20.875,00
15:41:49	84	20.825,00
15:42:49	4	20.875,00
15:42:50	477	20.825,00
15:43:37	1	20.850,00
15:43:52	1	20.800,00
15:43:55	2	20.825,00
15:44:00	1	20.800,00
15:44:16	16	20.825,00
15:44:18	7	20.800,00
15:44:45	4	20.850,00
15:45:10	40	20.825,00
15:46:09	10	20.800,00
15:46:16	8	20.775,00
15:46:36	288	20.825,00
15:47:05	9	20.800,00
15:47:33	1	20.825,00
15:47:37	107	20.800,00
15:51:12	262	20.775,00
15:52:04	3	20.750,00
15:53:33	10	20.800,00
15:54:34	51	20.750,00
15:55:42	5	20.800,00
15:56:24	40	20.750,00
15:59:11	7	20.800,00
16:00:02	2.510	20.700,00
16:00:39	31	20.750,00
16:01:25	93	20.700,00
16:01:28	100	20.725,00
16:01:57	4	20.700,00
16:02:02	10	20.725,00
16:03:29	51	20.675,00
16:04:26	5	20.700,00
16:04:50	1	20.750,00
16:05:05	5	20.675,00
16:05:08	25	20.700,00
16:05:10	1	20.675,00
16:05:23	60	20.700,00
16:06:05	1	20.750,00
16:06:30	7	20.700,00
16:06:57	122	20.725,00
16:08:58	20	20.750,00
16:08:59	93	20.725,00
16:09:24	11	20.700,00
16:09:24	2	20.750,00
16:09:30	48	20.725,00
16:09:34	8	20.700,00
16:09:35	1	20.725,00
16:09:52	25	20.700,00
16:10:15	5	20.725,00
16:10:36	136	20.700,00
16:11:12	2	20.725,00
16:11:44	1	20.700,00
16:11:52	15	20.750,00
16:12:47	4	20.700,00
16:12:56	5	20.725,00
16:13:02	2.500	20.675,00
16:13:22	5	20.700,00
16:13:53	19	20.725,00
16:14:09	1	20.750,00
16:14:32	6	20.725,00
16:15:11	60	20.700,00
16:15:49	100	20.725,00
16:17:12	20	20.700,00
16:17:27	5	20.725,00
16:17:53	5	20.750,00
16:17:54	55	20.700,00
16:17:54	8	20.750,00
16:18:39	10	20.700,00
16:18:48	84	20.750,00
16:19:30	33	20.725,00
16:19:33	43	20.750,00
16:19:39	2	20.725,00
16:19:41	68	20.750,00
16:19:57	8	20.725,00
16:20:13	32	20.750,00
16:20:28	1	20.725,00
16:20:31	64	20.750,00
16:20:32	12	20.725,00
16:20:33	5	20.750,00
16:20:34	1	20.725,00
16:20:48	1	20.750,00
16:20:48	4	20.725,00
16:20:52	88	20.750,00
16:21:55	22	20.725,00
16:23:56	12	20.775,00
16:23:58	9	20.750,00
16:24:01	144	20.775,00
16:24:30	26	20.800,00
16:25:14	15	20.775,00
16:25:14	1	20.800,00
16:25:16	13	20.775,00
16:25:17	6	20.800,00
16:25:32	4	20.750,00
16:26:11	3	20.825,00
16:26:36	1	20.800,00
16:26:41	2	20.750,00
16:27:04	1	20.800,00
16:27:13	7	20.750,00
16:27:35	1	20.800,00
16:28:23	30	20.775,00
16:28:37	9	20.750,00
16:28:41	1	20.800,00
16:28:44	18	20.750,00
16:28:44	9	20.800,00
16:28:56	164	20.750,00
16:32:15	7	20.725,00
16:33:30	242	20.775,00
16:33:37	1	20.725,00
16:33:38	1	20.775,00
16:33:46	364	20.725,00
16:34:34	1	20.750,00
16:34:34	15	20.725,00
16:34:39	30	20.750,00
16:34:57	82	20.725,00
16:35:38	324	20.750,00
16:37:31	11	20.700,00
16:37:56	2	20.725,00
16:38:13	2	20.750,00
16:38:28	78	20.700,00
16:38:31	7	20.750,00
16:38:40	5	20.700,00
16:38:42	3	20.750,00
16:39:09	5	20.700,00
16:40:28	13	20.775,00
16:41:07	47	20.725,00
16:42:34	3	20.750,00
16:43:19	2	20.725,00
16:43:22	7	20.750,00
16:43:24	2	20.775,00
16:44:13	254	20.725,00
16:45:17	1	20.750,00
16:45:30	1	20.725,00
16:46:11	4	20.700,00
16:47:02	9	20.750,00
16:47:13	15	20.700,00
16:47:13	28	20.750,00

VOLVER AL INICIO

16:48:22	9	20.700,00
16:48:32	1	20.775,00
16:48:44	2	20.700,00
16:48:53	131	20.725,00
16:50:10	21	20.775,00
16:50:10	9	20.725,00
16:50:34	1	20.800,00
16:50:42	83	20.750,00
16:50:57	20	20.725,00
16:51:00	8	20.750,00
16:51:27	36	20.725,00
16:52:40	2	20.750,00
16:52:56	1	20.775,00
16:53:08	144	20.700,00
16:53:24	22	20.750,00
16:53:35	1	20.700,00
16:53:38	72	20.750,00
16:53:39	1	20.775,00
16:53:48	14	20.700,00
16:53:53	14	20.775,00
16:54:05	2	20.750,00
16:54:09	1	20.775,00
16:54:36	5	20.725,00
16:54:44	62	20.775,00
16:55:07	3	20.725,00
16:55:32	8	20.775,00
16:56:51	10	20.800,00
16:57:36	25	20.750,00
16:58:06	5	20.800,00
16:58:17	44	20.775,00
16:59:27	218	20.800,00
17:13:31	19	20.750,00
	P. Cierre	20.750,00
	65.191	20.811,30
	Inm.	c/a: 20.850,00
11:00:51	6	21.050,00
11:05:53	4	21.250,00
11:05:53	8	21.275,00
11:10:56	2	21.125,00
11:10:57	2	21.150,00
11:12:47	10	21.100,00
11:14:22	24	21.050,00
11:17:41	5	21.075,00
11:20:53	31	21.000,00
11:22:37	6	21.025,00
11:22:46	3	21.000,00
11:25:53	1	20.975,00
11:27:43	3	20.925,00
11:28:46	5	20.875,00
11:29:48	58	20.850,00
11:32:19	9	20.825,00
11:32:41	47	20.850,00
11:33:42	5	20.800,00
11:34:39	20	20.850,00
11:35:24	1	20.775,00
11:36:48	2	20.850,00
11:38:46	2	20.825,00
11:38:58	2	20.850,00
11:39:02	8	20.775,00
11:40:40	33	20.750,00
11:40:47	15	20.850,00
11:41:58	25	20.650,00
11:43:06	12	20.775,00
11:45:27	10	20.650,00
11:45:38	8	20.675,00
11:46:24	300	20.700,00
11:47:56	17	20.675,00
11:49:04	7	20.650,00
11:52:07	2	20.675,00
11:53:04	4	20.700,00
11:55:54	1	20.625,00
12:00:04	159	20.475,00
12:02:48	7	20.600,00
12:03:15	8	20.550,00
12:04:26	4	20.575,00
12:05:44	7	20.650,00
12:05:48	17	20.675,00
12:06:56	6	20.700,00
12:07:24	34	20.750,00
12:17:05	5	20.775,00
12:19:20	20	20.750,00
12:24:38	15	20.775,00
12:26:01	30	20.725,00
12:28:49	15	20.775,00
12:31:30	11	20.800,00
12:41:01	6	20.750,00
12:42:50	1	20.875,00
12:42:52	5	20.800,00
12:47:41	37	20.875,00
12:47:47	3	20.900,00
12:48:47	14	20.850,00
12:50:44	47	20.975,00
12:51:38	2	20.850,00
12:54:07	2	20.975,00
12:58:36	12	20.875,00
13:15:59	4	20.925,00
13:18:05	6	20.850,00
13:19:22	12	20.825,00
13:20:43	2	20.850,00
13:23:11	2	20.825,00
13:25:59	4	20.800,00
13:31:49	2	20.825,00
13:33:14	100	20.800,00
13:37:27	342	20.775,00
13:45:54	12	20.800,00
13:49:43	2	20.775,00
13:50:38	62	20.750,00
13:54:18	9	20.725,00
13:54:44	2	20.825,00
14:00:50	6	20.700,00
14:03:46	3	20.675,00
14:10:45	15	20.825,00
14:12:17	3	20.750,00
14:13:10	14	20.700,00
14:27:24	14	20.600,00
14:29:03	2	20.650,00
14:29:09	2	20.700,00
14:29:41	15	20.650,00
14:31:06	25	20.675,00
14:36:48	3	20.700,00
14:39:51	12	20.675,00
14:40:36	25	20.700,00
14:42:30	5	20.725,00

14:44:19	2	20.700,00
14:46:10	15	20.775,00
14:48:37	2	20.800,00
14:52:36	11	20.700,00
14:58:15	6	20.775,00
15:00:26	231	20.725,00
15:02:15	5	20.775,00
15:02:19	5	20.800,00
15:05:16	13	20.750,00
15:13:46	1	20.800,00
15:13:47	12	20.750,00
15:13:56	12	20.800,00
15:17:35	3	20.825,00
15:19:32	4	20.800,00
15:22:02	4	20.750,00
15:22:33	2	20.800,00
15:23:45	24	20.750,00
15:36:56	7	20.800,00
15:36:56	8	20.775,00
15:37:23	1	20.825,00
15:38:37	2	20.800,00
15:38:48	4	20.775,00
15:40:11	19	20.825,00
15:43:29	5	20.775,00
15:43:55	2	20.750,00
15:52:57	10	20.725,00
16:13:31	22	20.675,00
16:18:39	10	20.650,00
16:19:33	1	20.675,00
16:19:48	3	20.725,00
16:19:48	11	20.775,00
16:19:57	3	20.675,00
16:25:32	36	20.700,00
	P. Cierre	20.725,00
	2.366	20.750,338

---

n TSLAD

	24hs.	c/a: 17,35
11:00:03	21	17,40
11:00:25	100	17,45
11:00:43	53	17,50
11:03:38	13	17,55
11:03:38	66	17,60
11:09:05	3	17,50
11:11:47	1	17,55
11:14:47	13	17,45
11:27:28	3	17,30
11:31:53	10	17,20
11:35:19	24	17,30
11:35:54	4	17,20
11:40:53	46	17,15
11:48:03	4	17,10
11:49:07	1	17,05
11:49:16	2	17,10
11:49:29	21	17,05
11:49:30	10	17,10
11:52:13	22	17,05
11:53:41	9	17,20
11:54:20	4	17,05
11:54:50	4	17,10
11:55:52	2	17,05
12:00:04	189	17,00
12:05:52	121	17,10
12:08:17	15	17,15
12:08:43	3	17,10
12:11:09	15	17,15
12:12:21	4	17,05
12:14:14	37	17,10
12:37:19	1	17,15
12:39:24	20	17,10
12:42:46	52	17,15
12:45:15	200	17,20
12:47:55	174	17,25
12:47:55	21	17,30
12:51:27	5	17,25
13:01:01	1	17,20
13:05:31	28	17,25
13:15:17	82	17,20
13:27:48	5	17,15
13:33:11	5	17,20
13:36:21	1	17,15
13:40:40	14	17,20
13:47:25	9	17,15
13:52:07	5	17,20
13:54:46	114	17,10
14:02:58	88	17,05
14:04:57	18	17,15
14:19:42	11	17,10
14:31:15	100	17,05
14:37:00	5	17,15
14:37:00	38	17,20
14:45:58	59	17,15
14:51:18	11	17,05
15:01:43	19	17,10
15:07:05	34	17,15
15:07:29	28	17,20
15:15:08	30	17,10
15:21:18	1.974	17,05
15:24:59	3	17,15
15:43:09	20	17,20
15:43:54	66	17,15
15:55:10	96	17,10
16:08:39	21	17,05
16:11:13	14	17,10
16:17:54	133	17,05
16:42:04	2	17,15
16:52:27	16	17,10
16:58:30	29	17,15
16:59:51	26	17,20
	P. Cierre	17,15
	4.397	17,116
	Inm.	c/a: 17,25
11:00:53	133	17,50
11:19:19	38	17,55
11:50:04	148	17,25
11:59:40	566	17,05
12:00:34	311	17,00
12:09:00	4	17,15
12:27:22	4	17,10
12:44:31	3	17,15
12:52:10	45	17,20
13:19:34	12	17,15
13:22:04	42	17,10

14:15:10	20	17,20
14:20:50	1	17,00
14:31:54	7	17,05
14:32:01	1	17,20
14:50:11	15	17,05
15:38:43	53	17,10
15:44:19	30	17,20
15:44:19	3	17,25
15:54:50	17	17,05
	P. Cierre	17,05
	1.453	17,129

---

n TSM

	24hs.	c/a: 24.800,00
11:00:20	4	24.900,00
11:03:12	2	25.450,00
11:03:43	5	25.475,00
11:07:48	9	25.500,00
11:09:29	50	25.425,00
11:11:49	1	25.500,00
11:13:05	28	25.425,00
11:14:05	7	25.500,00
11:15:56	24	25.450,00
11:18:46	5	25.475,00
11:21:12	7	25.575,00
11:22:13	13	25.475,00
11:22:43	1	25.500,00
11:23:50	22	25.425,00
11:24:50	7	25.350,00
11:26:18	11	25.325,00
11:27:03	1	25.425,00
11:28:43	20	25.250,00
11:29:32	2	25.350,00
11:30:18	11	25.375,00
11:31:46	16	25.250,00
11:32:56	16	25.225,00
11:34:14	1	25.300,00
11:34:36	5	25.225,00
11:36:03	43	25.350,00
11:38:36	8	25.300,00
11:39:20	105	25.350,00
11:40:17	31	25.400,00
11:40:36	51	25.425,00
11:41:11	7	25.350,00
11:46:46	10	25.425,00
11:47:09	3	25.325,00
11:47:57	21	25.375,00
11:48:04	23	25.300,00
11:49:19	5	25.225,00
11:51:14	43	25.325,00
11:51:44	55	25.300,00
11:52:09	29	25.225,00
11:57:05	4	25.200,00
11:59:18	15	25.100,00
12:00:18	42	25.025,00
12:03:02	1	25.125,00
12:04:12	2	25.175,00
12:05:05	14	25.250,00
12:07:19	2	25.200,00
12:09:12	1	25.350,00
12:10:47	8	25.200,00
12:13:50	1	25.275,00
12:14:03	2	25.200,00
12:14:58	1	25.275,00
12:16:38	26	25.325,00
12:17:22	5	25.400,00
12:22:18	8	25.225,00
12:24:49	297	25.250,00
12:25:39	4	25.200,00
12:28:41	1	25.250,00
12:29:09	27	25.300,00
12:32:03	1	25.275,00
12:32:25	40	25.325,00
12:32:41	7	25.275,00
12:33:05	24	25.325,00
12:38:20	1	25.300,00
12:45:21	2	25.350,00
12:45:54	7	25.400,00
12:47:39	96	25.425,00
12:50:32	5	25.400,00
12:52:35	7	25.425,00
12:56:15	14	25.500,00
12:56:30	1	25.450,00
12:56:32	30	25.500,00
12:59:02	4	25.525,00
12:59:09	4	25.500,00
13:01:07	5	25.575,00
13:05:55	15	25.450,00
13:06:35	4	25.475,00
13:07:57	1	25.500,00
13:09:29	10	25.475,00
13:12:43	1	25.450,00
13:15:49	6	25.425,00
13:22:25	77	25.400,00
13:31:20	1	25.475,00
13:33:27	2	25.500,00
13:37:40	1	25.350,00
13:38:21	2	25.450,00
13:41:33	3	25.350,00
13:41:57	4	25.300,00
13:43:45	11	25.400,00
13:48:46	13	25.300,00
13:50:41	5	25.400,00
13:51:15	12	25.300,00
13:57:09	20	25.350,00
13:58:42	5	25.275,00
13:59:55	52	25.350,00
14:03:08	3	25.375,00
14:04:40	36	25.250,00
14:12:21	2	25.375,00
14:13:40	3	25.350,00
14:18:21	14	25.250,00
14:21:03	1	25.200,00
14:21:08	9	25.250,00
14:21:25	7	25.200,00
14:24:02	5	25.250,00
14:26:04	8	25.200,00
14:28:25	6	25.300,00
14:33:35	8	25.250,00
14:37:08	20	25.300,00
14:37:25	10	25.350,00
14:37:39	48	25.375,00
14:39:16	38	25.400,00
14:40:46	1	25.375,00

14:43:44	21	25.450,00
14:43:50	1	25.400,00
14:45:15	22	25.500,00
14:47:40	4	25.400,00
14:54:30	3	25.525,00
14:56:55	23	25.450,00
15:00:29	36	25.525,00
15:03:43	7	25.475,00
15:04:56	2	25.550,00
15:06:20	2	25.575,00
15:07:30	13	25.475,00
15:14:08	1	25.575,00
15:14:08	10	25.600,00
15:14:23	78	25.500,00
15:15:36	121	25.525,00
15:29:04	7	25.550,00
15:29:05	11	25.575,00
15:29:11	176	25.600,00
15:31:00	2	25.575,00
15:31:33	45	25.550,00
15:36:45	24	25.650,00
15:37:22	1	25.550,00
15:40:29	1	25.650,00
15:41:00	15	25.550,00
15:42:25	1	25.650,00
15:46:01	1.018	25.500,00
15:53:44	2	25.625,00
15:53:57	67	25.500,00
15:55:28	16	25.575,00
15:57:14	5	25.525,00
16:00:59	4	25.500,00
16:01:01	61	25.600,00
16:05:54	4	25.500,00
16:07:03	1	25.550,00
16:09:02	7	25.525,00
16:09:03	6	25.625,00
16:13:49	46	25.525,00
16:27:14	12	25.575,00
16:28:14	2	25.675,00
16:30:15	7	25.650,00
16:31:18	2	25.575,00
16:31:41	2	25.675,00
16:33:32	31	25.575,00
16:37:57	33	25.550,00
16:39:00	10	25.650,00
16:40:12	5	25.525,00
16:41:03	10	25.625,00
16:44:45	2	25.550,00
16:46:26	20	25.625,00
16:46:38	59	25.525,00
16:46:59	5	25.500,00
16:49:24	1	25.600,00
16:52:16	1	25.575,00
16:53:10	2	25.500,00
16:53:13	2	25.550,00
16:54:13	4	25.450,00
16:56:56	12	25.550,00
16:57:14	9	25.450,00
16:58:06	2	25.525,00
16:58:36	8	25.500,00
16:58:36	70	25.450,00
	P. Cierre	25.475,00
	4.048	25.434,369
	Inm.	c/a: 24.650,00
11:13:33	3	25.350,00
11:17:27	7	25.400,00
11:33:06	13	25.150,00
11:51:44	55	25.325,00
12:21:07	11	25.300,00
12:32:40	7	25.200,00
12:50:32	5	25.325,00
12:52:35	7	25.350,00
13:09:29	1	25.500,00
13:28:24	3	25.350,00
13:45:05	3	25.425,00
14:18:21	3	25.175,00
14:40:46	1	25.300,00
14:56:35	25	25.400,00
15:03:43	11	25.425,00
15:16:47	45	25.450,00
15:20:27	30	25.500,00
15:41:00	14	25.475,00
15:46:01	2	25.425,00
15:57:19	7	25.625,00
15:57:24	1	25.450,00
16:00:59	4	25.425,00
16:18:20	31	25.450,00
	P. Cierre	25.450,00
	289	25.394,464

---

n TSMD

	24hs.	c/a: 20,60
11:03:12	1	20,95
11:03:43	13	21,00
11:46:46	10	21,05
11:47:57	21	21,00
11:49:43	1	20,80
11:51:14	43	21,00
12:00:18	47	20,60
12:28:29	8	20,80
12:32:02	1	20,75
12:33:05	1	20,80
12:41:32	20	20,95
13:06:35	4	20,90
13:58:42	5	20,80
15:00:55	21	21,05
16:40:12	5	21,00
	P. Cierre	21,05
	201	20,891
	Inm.	c/a: 20,35
11:15:55	24	20,95
11:49:19	1	20,80
12:13:50	1	20,95
12:48:04	69	20,90
15:15:36	8	20,95
15:23:32	15	21,00
	P. Cierre	21,00
	118	20,926

---

n TTE

	24hs.	c/a: 27.350,00
11:13:34	4	26.750,00

11:13:47	2	26.650,00
11:23:31	50	26.775,00
11:24:24	2	26.650,00
11:28:00	5	26.800,00
11:59:51	48	26.850,00
12:02:50	52	26.975,00
12:06:27	40	26.950,00
13:45:16	8	27.100,00
14:16:07	3	27.050,00
14:25:02	3	26.925,00
15:43:04	1	27.000,00
15:47:55	2	26.950,00
15:51:22	4	26.925,00
16:54:45	1	26.875,00
16:58:21	2	26.950,00
	P. Cierre	26.925,00
	227	26.889,648

---

n TV

	24hs.	c/a: 942,00
11:19:02	152	962,00
11:19:02	145	961,00
11:37:51	23	983,00
11:52:26	3	975,00
11:55:04	269	949,00
11:55:57	95	948,00
12:12:53	508	971,00
12:21:30	20	974,00
12:26:40	10	955,00
12:28:08	10	969,00
12:28:08	9	970,00
12:28:08	3	981,00
13:37:35	152	957,00
13:40:28	1	949,00
13:58:33	1	952,00
14:25:00	10	948,00
14:46:41	1	958,00
14:51:45	1	952,00
15:10:47	100	953,00
15:24:40	71	958,00
15:29:21	5	960,00
15:30:28	4	964,00
15:37:00	3.275	968,00
15:56:09	119	970,00
16:03:41	4	972,00
16:09:42	13	975,00
16:31:06	4	967,00
16:42:10	2	974,00
16:51:51	105	971,00
16:54:07	186	975,00
16:55:12	10	976,00
16:55:12	30	977,00
16:56:56	323	976,00
	P. Cierre	975,00
	5.664	966,89

---

n TWLO

	24hs.	c/a: 2.135,00
11:03:15	1	2.140,00
11:13:53	1	2.145,00
11:33:06	55	2.165,00
11:33:10	36	2.150,00
11:53:19	1	2.160,00
12:07:31	232	2.165,00
12:15:21	23	2.170,00
12:28:58	46	2.160,00
13:17:44	3	2.185,00
13:22:39	66	2.180,00
13:56:31	7	2.165,00
14:26:23	106	2.180,00
14:32:56	18	2.185,00
14:33:19	13	2.190,00
14:52:20	8	2.165,00
14:55:04	8	2.185,00
15:20:38	202	2.190,00
15:29:16	1	2.175,00
15:37:56	44	2.205,00
15:47:03	1.097	2.200,00
	P. Cierre	2.200,00
	1.968	2.189,388

---

n TWLOD

	24hs.	c/a: 1,75
13:32:08	2	1,72
16:24:19	51	1,71
	P. Cierre	1,71
	53	1,71

---

n TXN

	24hs.	c/a: 50.400,00
11:00:09	60	50.400,00
11:04:00	32	50.900,00
11:16:15	3	51.000,00
11:32:07	1	50.800,00
11:33:42	1	50.750,00
11:50:19	12	50.800,00
12:02:16	1	50.500,00
12:08:37	1	50.700,00
12:11:16	6	50.950,00
12:43:57	1	50.700,00
13:13:23	1	51.200,00
13:24:00	2	51.000,00
13:36:35	13	51.050,00
13:54:06	1	50.950,00
13:56:18	5	51.000,00
14:00:22	2	51.050,00
14:19:43	7	50.900,00
14:23:51	9	51.050,00
14:34:30	1	51.250,00
14:51:54	1	51.350,00
15:03:41	1	51.250,00
15:16:01	7	51.400,00
15:16:09	1	51.450,00
15:25:22	2	51.550,00
15:26:00	3	51.400,00
16:12:29	3	51.700,00
16:23:56	10	51.650,00
16:28:32	5	51.600,00
16:31:40	3	51.650,00
16:41:40	2	51.500,00
16:44:19	3	51.600,00
16:47:45	2	51.650,00
16:54:06	1	51.550,00
16:57:29	3	51.300,00

VOLVER AL INICIO

16:57:38	7	51.500,00
	P. Cierre	51.500,00
	183	51.022,951
	Inm.	c/a: 50.200,00
11:50:23	7	50.850,00
12:43:57	1	50.550,00
13:19:02	4	51.100,00
15:14:55	8	51.250,00
	P. Cierre	51.250,00
	20	51.045,00

n TXND

	24hs.	c/a: 44,10
12:11:10	6	44,10
	P. Cierre	44,10
	6	44,10

n TXR

	24hs.	c/a: 11.000,00
11:03:38	1	11.375,00
11:08:39	6	11.250,00
11:12:24	1	11.325,00
11:13:36	2	11.250,00
11:13:36	60	11.225,00
11:14:21	4	11.250,00
11:14:21	1	11.225,00
11:31:11	1	11.325,00
11:36:43	4	11.300,00
11:36:43	16	11.325,00
11:36:53	4	11.250,00
11:36:53	7	11.225,00
11:45:00	2	11.300,00
11:45:47	1	11.225,00
11:57:27	15	11.300,00
11:58:25	103	11.350,00
12:04:31	102	11.300,00
12:04:50	100	11.325,00
12:06:02	104	11.300,00
12:12:12	1	11.275,00
12:13:34	4	11.325,00
12:13:34	257	11.350,00
12:13:43	5	11.275,00
12:16:25	2	11.300,00
12:17:59	8	11.350,00
12:18:54	63	11.325,00
12:21:23	8	11.375,00
12:28:15	13	11.400,00
12:29:59	9	11.425,00
12:34:06	29	11.375,00
12:38:16	9	11.400,00
12:38:27	9	11.375,00
12:46:23	4	11.400,00
12:46:23	223	11.425,00
12:53:51	21	11.375,00
13:14:17	2	11.400,00
13:16:41	20	11.350,00
13:17:46	22	11.400,00
13:23:56	49	11.375,00
13:35:33	30	11.350,00
13:46:10	2	11.375,00
13:48:50	322	11.300,00
13:54:10	2	11.275,00
13:55:11	17	11.350,00
13:57:17	10	11.275,00
13:59:47	1	11.375,00
14:07:41	17	11.275,00
14:12:27	40	11.300,00
14:12:43	128	11.250,00
14:24:55	8	11.275,00
14:24:55	4	11.250,00
14:25:49	8	11.300,00
14:31:20	54	11.325,00
14:43:51	6	11.350,00
14:51:41	1	11.275,00
14:52:54	10	11.350,00
15:08:30	4	11.325,00
15:16:19	8	11.350,00
15:23:48	8	11.325,00
15:29:36	18	11.275,00
15:39:13	34	11.350,00
15:47:12	2	11.375,00
16:02:12	2	11.350,00
16:02:20	4	11.300,00
16:04:54	20	11.375,00
16:09:07	18	11.300,00
16:09:33	4	11.350,00
16:14:12	169	11.300,00
16:48:43	224	11.275,00
16:56:23	25	11.325,00
16:59:23	32	11.275,00
	P. Cierre	11.300,00
	2.524	11.322,177
	Inm.	c/a: 10.975,00
11:03:38	1	11.400,00
11:31:11	1	11.350,00
11:45:00	2	11.325,00
12:37:33	1	11.350,00
15:36:56	5	11.300,00
	P. Cierre	11.300,00
	10	11.325,00

n TXRD

	24hs.	c/a: 9,13
11:03:56	114	9,30
13:16:41	20	9,33
14:24:55	12	9,26
	P. Cierre	9,26
	146	9,301

n UAL

	24hs.	c/a: 13.275,00
11:08:16	43	14.150,00
11:17:10	4	14.175,00
11:25:40	20	14.000,00
11:37:10	28	14.050,00
11:42:38	1	14.075,00
11:51:09	1	14.150,00
11:53:38	2	14.025,00
11:56:03	4	14.000,00
12:01:14	21	14.100,00
12:04:41	36	14.150,00
12:19:22	8	14.100,00
12:23:30	54	14.200,00
12:25:53	3	14.250,00
12:51:53	5	14.325,00
12:53:05	6	14.300,00
12:58:15	2	14.275,00
12:59:18	193	14.300,00
13:00:25	2	14.275,00
13:05:23	126	14.250,00
13:21:18	70	14.300,00
13:24:34	93	14.250,00
13:28:44	1	14.325,00
13:44:56	126	14.250,00
13:58:20	7	14.225,00
14:14:18	4	14.200,00
14:19:08	10	14.175,00
14:31:21	86	14.300,00
14:33:12	5	14.325,00
14:38:03	13	14.375,00
14:38:26	44	14.400,00
14:50:10	2	14.425,00
15:09:27	3	14.500,00
15:15:06	16	14.575,00
15:17:18	14	14.500,00
15:29:35	8	14.475,00
15:42:15	12	14.500,00
15:42:48	4	14.450,00
15:49:54	2	14.500,00
15:50:17	6	14.550,00
16:07:00	16	14.600,00
16:18:22	32	14.525,00
16:31:39	3	14.475,00
16:32:34	20	14.500,00
16:33:20	16	14.475,00
16:36:37	39	14.525,00
16:38:14	10	14.475,00
16:44:12	5	14.525,00
16:45:04	52	14.575,00
16:48:59	108	14.525,00
16:49:31	3	14.475,00
16:51:54	19	14.450,00
16:54:40	4	14.425,00
	P. Cierre	14.525,00
	1.412	14.324,858

n UALD

	24hs.	c/a: 11,05
11:41:21	5	11,65
14:36:12	8	11,80
15:12:48	8	12,30
16:38:14	10	11,90
	P. Cierre	11,90
	31	11,937
	Inm.	c/a: 10,95
15:45:13	1	12,30
	P. Cierre	12,30
	1	12,30

n UBER

	24hs.	c/a: 47.475,00
11:21:02	3	46.400,00
11:25:21	1	46.250,00
11:25:33	2	46.175,00
11:32:59	5	46.050,00
11:35:05	222	46.200,00
11:39:20	2	46.300,00
11:49:10	1	46.200,00
11:52:29	4	46.100,00
12:05:31	19	46.275,00
12:20:28	336	46.500,00
12:20:32	36	46.525,00
12:25:31	4	46.600,00
12:53:39	17	46.850,00
13:54:46	12	46.650,00
14:32:41	1	46.700,00
14:35:12	4	46.750,00
14:43:00	2	47.000,00
14:48:33	1	46.925,00
14:59:10	10	47.025,00
15:01:26	7	47.075,00
15:27:33	12	47.125,00
15:30:42	9	46.925,00
15:36:42	1	47.125,00
15:38:52	21	47.075,00
15:42:07	38	46.975,00
15:47:49	1	46.950,00
15:59:13	1	47.075,00
16:14:02	3	46.900,00
16:38:24	1	47.075,00
16:58:06	4	47.025,00
	P. Cierre	47.025,00
	780	46.488,846
	Inm.	c/a: 47.625,00
12:53:39	13	46.900,00
15:01:26	7	47.000,00
	P. Cierre	46.950,00
	20	46.935,00

n UGP

	24hs.	c/a: 4.695,00
11:09:42	422	4.755,00
11:41:01	3	4.750,00
12:20:25	1	4.735,00
12:34:54	1	4.800,00
13:04:23	2	4.780,00
13:47:11	130	4.795,00
16:14:44	5	4.775,00
16:45:17	20	4.800,00
16:56:25	20	4.815,00
	P. Cierre	4.815,00
	604	4.767,351

n UL

	24hs.	c/a: 26.675,00
11:15:47	7	26.400,00
11:24:35	41	26.425,00
11:55:47	2	26.525,00
12:07:08	80	26.550,00
14:36:09	7	26.750,00
15:11:33	2	26.725,00
15:23:48	1	26.825,00
16:15:07	1	26.650,00
16:58:07	1	26.675,00
	P. Cierre	26.675,00
	142	26.522,007
	Inm.	c/a: 26.525,00
12:07:08	76	26.475,00
14:28:45	3	26.575,00
	P. Cierre	26.575,00
	79	26.478,797

n UNH

	24hs.	c/a: 21.375,00
11:00:48	2	21.400,00
11:00:48	20	21.375,00
11:03:16	3	21.250,00
11:03:46	1	21.275,00
11:06:27	9	21.425,00
11:09:46	1	21.275,00
11:10:32	2	21.225,00
11:13:17	46	21.200,00
11:17:16	2	21.300,00
11:18:22	2	21.250,00
11:27:39	5	21.325,00
11:36:18	10	21.375,00
11:46:13	2	21.275,00
11:46:13	10	21.250,00
11:47:55	4	21.375,00
11:48:51	17	21.250,00
11:54:05	5	21.275,00
11:55:31	110	21.350,00
12:00:35	2	21.450,00
12:01:27	15	21.475,00
12:24:05	2	21.525,00
12:27:39	5	21.500,00
12:34:22	7	21.450,00
12:34:52	36	21.425,00
12:35:00	29	21.400,00
12:52:09	1	21.425,00
12:52:11	14	21.400,00
12:57:21	4	21.350,00
12:57:24	4	21.325,00
12:57:33	9	21.400,00
13:11:13	20	21.425,00
13:13:28	1	21.475,00
13:13:40	1	21.400,00
13:20:33	58	21.475,00
13:24:06	2	21.425,00
13:41:07	31	21.450,00
13:43:38	1	21.475,00
13:52:26	2	21.350,00
14:15:50	16	21.275,00
14:17:34	3	21.350,00
14:19:35	6	21.300,00
14:24:09	2	21.425,00
14:36:34	29	21.325,00
14:53:28	50	21.425,00
14:56:43	24	21.325,00
15:17:51	2	21.400,00
15:20:35	6	21.350,00
15:43:09	1	21.450,00
15:54:37	11	21.350,00
16:11:52	2	21.400,00
16:15:30	28	21.325,00
16:16:26	1	21.375,00
16:31:17	2	21.325,00
16:32:11	12	21.300,00
16:43:53	2	21.275,00
16:51:49	50	21.375,00
	P. Cierre	21.375,00
	742	21.367,487
	Inm.	c/a: 21.225,00
11:06:27	9	21.450,00
11:13:17	46	21.150,00
12:00:35	1	21.400,00
14:15:50	16	21.200,00
	P. Cierre	21.200,00
	72	21.202,083

n UNHD

	24hs.	c/a: 17,65
11:03:46	3	17,50
11:27:39	3	17,65
14:47:09	16	17,55
	P. Cierre	17,55
	22	17,557

n UNP

	24hs.	c/a: 15.025,00
11:33:14	10	15.050,00
12:02:16	2	15.100,00
12:04:03	10	15.150,00
12:37:44	1	15.050,00
13:31:15	7	15.000,00
16:03:00	1	14.950,00
16:03:56	26	14.925,00
16:53:35	35	14.850,00
	P. Cierre	14.850,00
	92	14.945,652

n UPST

	24hs.	c/a: 9.680,00
11:00:48	11	9.730,00
11:03:10	25	9.810,00
11:03:10	5	9.820,00
11:03:15	2	9.730,00
11:03:31	16	9.820,00
11:06:51	30	9.770,00
11:06:52	3	9.760,00
11:07:47	223	9.740,00
11:09:14	10	9.770,00
11:09:34	11	9.790,00
11:09:58	19	9.780,00
11:10:26	53	9.750,00
11:11:29	50	9.790,00
11:14:25	365	9.740,00
11:14:25	10	9.690,00
11:18:05	69	9.730,00
11:19:06	30	9.680,00
11:22:07	5	9.600,00
11:24:20	535	9.550,00
11:26:06	3	9.580,00
11:27:24	12	9.550,00
11:29:26	9	9.520,00
11:30:15	46	9.560,00
11:31:29	50	9.510,00
11:31:29	47	9.500,00
11:32:32	5	9.540,00
11:32:44	28	9.560,00
11:34:58	2	9.570,00
11:36:00	35	9.580,00
11:36:11	41	9.620,00
11:38:01	5	9.590,00
11:38:35	1	9.620,00
11:38:39	10	9.560,00
11:40:53	12	9.570,00
11:41:34	10	9.620,00
11:42:11	114	9.560,00
11:45:25	1	9.540,00
11:47:16	20	9.630,00
11:49:18	18	9.540,00
11:52:53	525	9.500,00
11:55:21	55	9.490,00
11:55:32	25	9.480,00
11:55:32	275	9.470,00
12:00:42	51	9.430,00
12:01:26	40	9.450,00
12:01:26	10	9.400,00
12:02:05	15	9.360,00
12:02:51	10	9.420,00
12:06:06	30	9.430,00
12:06:33	105	9.450,00
12:08:40	104	9.460,00
12:10:21	1	9.510,00
12:12:39	9	9.470,00
12:14:37	60	9.540,00
12:16:00	10	9.600,00
12:17:45	7	9.580,00
12:17:45	3	9.570,00
12:18:53	105	9.600,00
12:20:26	7	9.580,00
12:20:38	163	9.620,00
12:21:33	2	9.640,00
12:22:32	2	9.670,00
12:23:42	4	9.700,00
12:25:59	32	9.690,00
12:26:34	200	9.660,00
12:27:10	6	9.650,00
12:28:14	9	9.640,00
12:30:58	5	9.670,00
12:32:13	16	9.630,00
12:32:29	1	9.680,00
12:33:12	1	9.700,00
12:34:37	23	9.620,00
12:34:54	348	9.600,00
12:35:43	1	9.620,00
12:36:07	5	9.570,00
12:36:13	264	9.550,00
12:44:26	125	9.620,00
12:45:08	10	9.640,00
12:47:10	257	9.700,00
12:51:16	7	9.710,00
12:52:52	2	9.730,00
12:52:59	1	9.750,00
12:54:37	50	9.680,00
12:55:46	17	9.670,00
13:04:21	7	9.650,00
13:04:21	21	9.630,00
13:04:41	1	9.640,00
13:05:03	7	9.680,00
13:05:29	8	9.640,00
13:05:55	52	9.700,00
13:06:29	3	9.710,00
13:10:48	58	9.690,00
13:11:50	3	9.670,00
13:18:25	22	9.660,00
13:20:11	5	9.710,00
13:21:08	125	9.740,00
13:21:11	1	9.710,00
13:26:04	411	9.740,00
13:28:10	7	9.730,00
13:30:43	16	9.750,00
13:40:06	10	9.690,00
13:40:12	28	9.680,00
13:40:23	7	9.670,00
13:41:14	40	9.660,00
13:47:14	14	9.670,00
13:47:33	6	9.690,00
13:47:33	17	9.700,00
13:49:25	24	9.690,00
13:54:14	2	9.720,00
13:54:19	5	9.680,00
13:56:36	6	9.710,00
13:56:46	16	9.740,00
14:00:16	66	9.730,00
14:03:03	54	9.770,00
14:04:10	4	9.780,00
14:04:30	5	9.810,00
14:04:30	17	9.820,00
14:07:12	42	9.770,00
14:07:12	46	9.750,00
14:07:56	395	9.780,00
14:09:30	100	9.800,00
14:09:30	307	9.810,00
14:10:43	87	9.780,00
14:10:58	30	9.740,00
14:12:33	3	9.750,00
14:12:58	14	9.730,00
14:15:04	2	9.770,00
14:15:04	62	9.780,00
14:16:26	34	9.770,00
14:18:08	50	9.730,00
14:19:53	20	9.740,00
14:21:18	1	9.750,00
14:21:57	10	9.760,00
14:23:14	16	9.740,00
14:29:13	30	9.750,00
14:36:31	10	9.780,00
14:44:16	27	9.900,00
14:46:35	201	9.920,00
14:50:37	201	9.940,00
14:55:08	87	9.960,00
14:56:14	50	9.980,00
14:57:48	80	10.000,00
15:01:07	3	10.050,00
15:02:08	93	10.075,00
15:07:42	43	10.050,00
15:07:48	236	10.025,00
15:09:19	35	10.050,00
15:10:57	51	10.100,00
15:14:33	25	10.075,00
15:14:39	10	10.100,00
15:21:53	646	10.050,00
15:23:25	10	10.025,00
15:24:20	100	10.100,00
15:31:09	16	10.050,00
15:39:14	49	10.000,00
15:48:36	5	9.950,00
15:48:36	210	9.940,00
15:48:54	20	9.970,00
15:52:35	2	9.910,00
15:55:00	26	9.940,00
15:55:42	45	9.960,00
15:56:38	100	9.990,00
15:59:47	10	9.970,00
16:04:32	5	10.050,00
16:05:51	50	10.075,00
16:08:57	50	10.050,00
16:23:26	21	10.075,00
16:30:27	88	10.050,00
16:34:56	4	10.075,00
16:34:59	1	10.000,00
16:35:53	2	10.075,00
16:37:49	9	10.000,00
16:41:01	2	10.075,00
16:45:41	7	10.000,00
16:48:43	623	10.025,00
16:50:57	2	10.075,00
16:52:46	18	10.000,00
16:52:57	5	9.970,00
16:54:32	5	10.025,00
16:56:30	1	10.075,00
16:56:56	3	9.990,00
16:58:20	500	10.050,00
	P. Cierre	10.025,00
	11.043	9.773,139
	Inm.	c/a: 9.540,00
11:14:25	40	9.750,00
12:01:26	40	9.460,00
12:15:04	5	9.520,00
12:32:13	16	9.600,00
12:32:29	1	9.690,00
14:36:31	10	9.750,00
14:56:14	50	9.960,00
15:51:10	26	9.900,00
	P. Cierre	9.900,00
	188	9.745,691

n UPSTD

	24hs.	c/a: 8,00
12:12:39	9	7,80
	P. Cierre	7,80
	9	7,80

n USB

	24hs.	c/a: 11.075,00
11:21:27	8	11.000,00
11:29:08	10	11.025,00
11:33:32	14	11.075,00
13:20:33	129	11.125,00
13:54:38	38	11.075,00
15:42:49	25	11.100,00
16:02:13	5	11.150,00
16:15:05	32	11.100,00
16:54:49	15	11.175,00
	P. Cierre	11.175,00
	276	11.106,341

n V

	24hs.	c/a: 18.450,00
11:00:14	2	18.475,00
11:01:15	204	18.825,00
11:01:15	2	18.650,00
11:01:34	6	18.675,00
11:02:43	8	18.650,00
11:03:09	37	18.700,00
11:03:15	20	18.575,00
11:03:27	6	18.700,00
11:03:42	1	18.650,00
11:03:54	1	18.675,00
11:03:55	2	18.575,00
11:04:08	453	18.675,00
11:05:28	3	18.650,00
11:06:01	32	18.675,00
11:07:42	1	18.600,00
11:07:54	14	18.650,00
11:08:19	36	18.625,00
11:09:14	179	18.600,00
11:09:54	16	18.650,00
11:10:34	3	18.625,00
11:10:35	26	18.650,00
11:10:37	13	18.625,00
11:10:56	290	18.575,00
11:11:26	20	18.625,00
11:11:49	8	18.575,00
11:12:20	5	18.625,00
11:12:27	112	18.600,00
11:13:01	37	18.550,00
11:13:21	733	18.600,00
11:18:18	2	18.625,00
11:18:29	1	18.600,00
11:18:53	2	18.625,00
11:18:53	4	18.600,00
11:19:08	1	18.550,00
11:19:42	27	18.625,00
11:21:13	7	18.600,00
11:21:24	26	18.625,00
11:21:58	18	18.550,00
11:22:11	10	18.600,00
11:22:13	14	18.550,00
11:22:52	12	18.575,00
11:23:07	109	18.525,00
11:24:45	8	18.575,00
11:25:36	39	18.550,00
11:25:38	22	18.575,00
11:25:51	14	18.525,00
11:26:18	35	18.575,00
11:26:36	7	18.550,00
11:26:42	10	18.575,00
11:27:07	1	18.525,00
11:27:13	55	18.575,00
11:29:46	28	18.600,00

VOLVER AL INICIO

11:33:44	48	18.625,00
11:34:48	7	18.525,00
11:35:26	5	18.625,00
11:35:41	15	18.550,00
11:35:57	70	18.625,00
11:38:33	1	18.600,00
11:38:46	2	18.625,00
11:38:48	17	18.600,00
11:39:02	5	18.625,00
11:40:05	4	18.600,00
11:40:26	36	18.575,00
11:40:26	3	18.600,00
11:40:41	90	18.575,00
11:40:54	4	18.600,00
11:41:27	18	18.575,00
11:42:20	11	18.600,00
11:43:35	20	18.575,00
11:43:53	40	18.625,00
11:45:54	7	18.575,00
11:46:09	3	18.600,00
11:46:36	2	18.550,00
11:47:03	30	18.600,00
11:48:52	4	18.550,00
11:49:15	5	18.600,00
11:49:26	5	18.550,00
11:49:34	132	18.525,00
11:51:40	24	18.500,00
11:51:48	26	18.525,00
11:52:44	42	18.500,00
11:53:17	10	18.550,00
11:53:18	2	18.500,00
11:53:22	6	18.575,00
11:55:56	23	18.625,00
11:56:46	30	18.600,00
11:58:38	1	18.525,00
11:59:02	324	18.600,00
12:01:19	11	18.575,00
12:01:32	60	18.600,00
12:02:10	5	18.575,00
12:02:32	1	18.600,00
12:02:47	2	18.550,00
12:03:12	2	18.600,00
12:03:19	1	18.575,00
12:03:49	105	18.550,00
12:04:31	2	18.575,00
12:04:58	100	18.600,00
12:05:02	18	18.525,00
12:05:25	754	18.600,00
12:08:02	194	18.575,00
12:09:46	18	18.525,00
12:10:00	3	18.575,00
12:10:48	6	18.600,00
12:11:55	62	18.575,00
12:12:08	18	18.550,00
12:12:22	9	18.600,00
12:13:02	54	18.550,00
12:13:17	21	18.600,00
12:14:07	18	18.575,00
12:14:20	6	18.600,00
12:14:29	3	18.575,00
12:14:29	1	18.550,00
12:14:41	4	18.575,00
12:14:43	59	18.600,00
12:16:05	30	18.625,00
12:17:30	1	18.600,00
12:17:50	15	18.625,00
12:18:02	1	18.550,00
12:18:17	8	18.625,00
12:19:23	15	18.600,00
12:19:26	851	18.625,00
12:20:50	24	18.550,00
12:21:54	102	18.650,00
12:23:52	418	18.675,00
12:26:41	1	18.650,00
12:26:43	46	18.675,00
12:27:05	3	18.700,00
12:27:07	36	18.650,00
12:27:22	58	18.700,00
12:28:23	2	18.650,00
12:28:33	11	18.700,00
12:28:51	2	18.650,00
12:31:38	26	18.700,00
12:32:24	49	18.650,00
12:32:27	23	18.625,00
12:32:37	12	18.700,00
12:33:37	1	18.650,00
12:33:53	36	18.625,00
12:34:17	5	18.675,00
12:34:34	54	18.650,00
12:35:03	1	18.675,00
12:35:19	1	18.650,00
12:35:28	1	18.675,00
12:35:46	9	18.650,00
12:36:40	13	18.625,00
12:37:41	266	18.650,00
12:38:09	61	18.600,00
12:38:15	9	18.625,00
12:39:24	39	18.600,00
12:39:30	16	18.650,00
12:41:41	2	18.625,00
12:42:13	1	18.575,00
12:42:59	3	18.625,00
12:43:12	24	18.575,00
12:43:19	22	18.625,00
12:45:38	8	18.575,00
12:46:06	2	18.625,00
12:46:18	7	18.600,00
12:46:44	8	18.625,00
12:47:13	18	18.600,00
12:47:18	34	18.625,00
12:49:18	30	18.650,00
12:51:23	4	18.625,00
12:51:52	24	18.650,00
12:52:17	54	18.600,00
12:52:20	620	18.650,00
12:55:39	20	18.625,00
12:55:49	38	18.650,00
13:02:01	1	18.625,00
13:02:22	26	18.650,00
13:02:40	16	18.625,00
13:02:48	63	18.650,00
13:06:27	45	18.600,00
13:06:40	6	18.625,00
13:10:30	56	18.650,00
13:13:04	1	18.600,00
13:13:32	6	18.650,00
13:14:04	1	18.600,00
13:14:31	19	18.625,00
13:15:01	59	18.600,00
13:16:59	661	18.650,00
13:22:27	18	18.625,00
13:24:16	1	18.650,00
13:24:24	23	18.600,00
13:25:52	45	18.650,00
13:30:10	25	18.575,00
13:30:44	56	18.650,00
13:33:14	18	18.600,00
13:33:54	21	18.650,00
13:36:44	4	18.600,00
13:37:35	36	18.625,00
13:37:42	5	18.650,00
13:37:53	1	18.625,00
13:38:37	1	18.650,00
13:38:45	22	18.600,00
13:39:22	4	18.625,00
13:40:22	15	18.600,00
13:40:36	11	18.650,00
13:42:51	54	18.625,00
13:43:50	9	18.600,00
13:44:27	126	18.650,00
13:45:16	10	18.600,00
13:47:45	47	18.625,00
13:48:31	67	18.600,00
13:50:46	108	18.575,00
13:51:56	22	18.600,00
13:53:17	1	18.550,00
13:54:02	6	18.575,00
13:54:41	1	18.550,00
13:54:54	26	18.600,00
13:55:25	3	18.575,00
13:55:32	14	18.550,00
13:56:00	21	18.575,00
13:56:04	2	18.550,00
13:57:42	2	18.600,00
13:58:03	3	18.550,00
14:00:18	14	18.575,00
14:00:40	5	18.600,00
14:02:24	10	18.575,00
14:02:37	2	18.550,00
14:03:28	1	18.600,00
14:03:42	84	18.550,00
14:04:55	10	18.600,00
14:05:04	90	18.550,00
14:06:02	5	18.600,00
14:07:09	38	18.550,00
14:08:11	29	18.600,00
14:08:15	204	18.550,00
14:08:48	12	18.600,00
14:09:09	37	18.550,00
14:11:07	160	18.575,00
14:11:32	8	18.600,00
14:12:19	36	18.525,00
14:13:25	7	18.600,00
14:13:30	3	18.575,00
14:14:23	27	18.550,00
14:15:11	7	18.600,00
14:15:28	1	18.525,00
14:15:30	50	18.600,00
14:23:42	1	18.550,00
14:24:18	5	18.600,00
14:25:24	129	18.550,00
14:25:27	48	18.625,00
14:30:12	1	18.600,00
14:30:33	7	18.550,00
14:30:49	21	18.625,00
14:31:16	126	18.575,00
14:31:29	8	18.625,00
14:33:01	25	18.575,00
14:33:44	14	18.550,00
14:33:46	15	18.600,00
14:36:26	36	18.575,00
14:36:52	196	18.625,00
14:40:03	1	18.575,00
14:40:25	105	18.625,00
14:42:20	30	18.600,00
14:42:35	27	18.575,00
14:43:10	1	18.600,00
14:44:02	206	18.650,00
14:47:23	36	18.625,00
14:47:27	53	18.650,00
14:48:24	72	18.625,00
14:48:59	1	18.650,00
14:49:32	54	18.625,00
14:49:33	65	18.650,00
14:50:39	54	18.625,00
14:51:01	80	18.600,00
14:51:08	146	18.625,00
14:52:25	39	18.650,00
14:53:04	2	18.600,00
14:53:17	8	18.650,00
14:53:48	3	18.625,00
14:54:12	105	18.650,00
14:55:13	2	18.600,00
14:55:36	150	18.650,00
14:56:28	5	18.600,00
14:57:13	110	18.650,00
15:03:23	10	18.625,00
15:04:10	43	18.650,00
15:05:02	1	18.600,00
15:06:48	1	18.625,00
15:06:56	1	18.650,00
15:07:16	1	18.625,00
15:08:33	33	18.650,00
15:10:01	1	18.625,00
15:11:14	7	18.650,00
15:11:20	1	18.625,00
15:11:38	18	18.650,00
15:12:14	15	18.625,00
15:14:37	5	18.650,00
15:14:37	59	18.625,00
15:15:38	12	18.600,00
15:16:01	10	18.625,00
15:16:01	1.012	18.650,00
15:17:14	2	18.625,00
15:17:24	2	18.650,00
15:19:10	6	18.675,00
15:19:49	1	18.625,00
15:20:58	12	18.650,00
15:22:34	2	18.625,00
15:23:37	151	18.650,00
15:24:04	24	18.625,00
15:24:25	55	18.600,00
15:24:39	50	18.625,00
15:26:20	7	18.600,00
15:26:24	18	18.575,00
15:26:25	5	18.625,00
15:26:28	54	18.575,00
15:26:42	3	18.600,00
15:27:30	8	18.550,00
15:29:10	80	18.625,00
15:29:55	5	18.600,00
15:31:09	12	18.625,00
15:31:50	9	18.575,00
15:31:50	16	18.550,00
15:33:26	5	18.625,00
15:33:27	22	18.550,00
15:35:28	146	18.600,00
15:36:59	62	18.625,00
15:38:48	62	18.600,00
15:38:59	460	18.625,00
15:50:07	11	18.600,00
15:50:13	2	18.550,00
15:50:32	1	18.625,00
15:52:05	1	18.600,00
15:53:07	794	18.625,00
15:53:48	1	18.550,00
15:54:01	10	18.600,00
15:54:21	52	18.550,00
15:55:27	10	18.625,00
15:55:59	3	18.600,00
15:55:59	22	18.550,00
15:56:11	18	18.625,00
15:57:52	1	18.550,00
16:02:33	7	18.625,00
16:02:55	1.787	18.600,00
16:03:16	11	18.625,00
16:06:56	3	18.600,00
16:07:36	1	18.625,00
16:07:36	5	18.600,00
16:07:56	2	18.625,00
16:08:07	108	18.575,00
16:08:36	2	18.625,00
16:09:50	14	18.575,00
16:09:51	10	18.625,00
16:10:12	72	18.575,00
16:10:42	1	18.625,00
16:10:56	26	18.600,00
16:11:19	9	18.625,00
16:11:46	126	18.575,00
16:12:04	6	18.625,00
16:12:19	3	18.600,00
16:12:25	3	18.625,00
16:12:40	30	18.575,00
16:13:31	5	18.625,00
16:13:49	12	18.600,00
16:15:05	19	18.550,00
16:15:14	2	18.600,00
16:16:44	28	18.625,00
16:19:45	2	18.600,00
16:19:58	61	18.625,00
16:23:11	20	18.600,00
16:23:40	17	18.625,00
16:25:04	10	18.600,00
16:26:10	138	18.625,00
16:31:06	30	18.600,00
16:31:06	54	18.575,00
16:31:07	36	18.600,00
16:32:04	6	18.625,00
16:32:41	68	18.600,00
16:33:02	11	18.575,00
16:33:24	19	18.600,00
16:34:49	1	18.550,00
16:35:25	10	18.600,00
16:35:39	28	18.575,00
16:35:52	29	18.600,00
16:37:54	54	18.550,00
16:37:57	7	18.600,00
16:38:28	504	18.550,00
16:39:45	37	18.600,00
16:40:02	108	18.550,00
16:40:15	3	18.600,00
16:40:30	6	18.575,00
16:41:11	21	18.600,00
16:41:46	1	18.550,00
16:41:58	11	18.575,00
16:45:30	4	18.550,00
16:46:15	2	18.575,00
16:47:06	118	18.525,00
16:47:41	100	18.575,00
16:50:23	7	18.525,00
16:50:25	34	18.575,00
16:51:04	15	18.550,00
16:51:12	6	18.575,00
16:51:47	1	18.525,00
16:51:50	74	18.575,00
16:54:23	32	18.525,00
16:54:38	2	18.575,00
16:55:18	2	18.550,00
16:55:42	35	18.600,00
16:57:12	10	18.575,00
16:57:59	6	18.600,00
16:58:14	1	18.550,00
16:58:25	10	18.600,00
	P. Cierre	18.575,00
	20.588	18.612,921
	Inm.	c/a: 18.400,00
11:01:15	14	19.200,00
11:05:28	27	18.575,00
11:09:54	3	18.675,00
11:10:21	3	19.150,00
11:10:34	12	18.675,00
11:12:27	6	19.050,00
11:16:42	5	18.575,00
11:17:41	3	18.500,00
11:23:17	1	18.550,00
11:25:38	13	18.600,00
11:32:47	1	18.500,00
11:33:44	3	18.725,00
11:35:41	25	18.500,00
11:38:46	5	18.650,00
11:49:15	5	18.625,00
11:56:28	12	18.650,00
11:56:28	3	18.700,00
11:57:06	1	18.575,00
11:57:06	5	18.550,00
11:58:21	5	18.625,00
12:01:19	5	18.550,00
12:01:19	11	18.525,00
12:01:19	2	18.500,00
12:06:57	1	18.625,00
12:07:32	3	18.500,00
12:42:13	1	18.550,00
12:42:13	8	18.525,00
12:42:59	5	18.650,00
12:51:52	15	18.675,00
12:51:52	3	18.725,00
12:54:05	3	18.600,00
13:03:26	1	18.700,00
13:06:40	5	18.675,00
13:06:40	27	18.975,00
13:13:31	6	19.050,00
13:35:04	4	18.700,00
13:40:56	10	18.675,00
13:56:00	14	18.600,00
14:30:09	1	18.625,00
14:31:35	1	18.650,00
14:36:14	1	18.675,00
14:37:53	1	18.625,00
14:42:29	34	18.550,00
14:42:51	7	18.525,00
14:42:52	7	18.550,00
14:44:42	1	18.625,00
14:44:42	7	18.675,00
15:03:23	4	18.650,00
15:04:40	2	18.675,00
15:05:02	1	18.550,00
15:17:24	2	18.675,00
15:24:25	5	18.550,00
16:02:33	1	18.650,00
16:02:33	1	18.700,00
16:18:27	3	18.675,00
16:27:33	3	18.700,00
	P. Cierre	18.700,00
	346	18.672,11
	----------	
	n VALE	
	24hs.	c/a: 6.810,00
11:00:10	933	7.080,00
11:00:22	891	7.100,00
11:00:44	3	7.090,00
11:00:48	209	7.100,00
11:00:56	10	7.190,00
11:01:29	10	7.140,00
11:01:34	22	7.150,00
11:01:38	50	7.140,00
11:01:41	57	7.150,00
11:02:10	50	7.140,00
11:02:15	921	7.150,00
11:02:56	50	7.140,00
11:03:05	7	7.150,00
11:03:10	51	7.160,00
11:03:10	402	7.170,00
11:03:31	2	7.160,00
11:03:37	4	7.120,00
11:03:37	2	7.160,00
11:03:37	4	7.170,00
11:03:37	20	7.120,00
11:03:45	200	7.170,00
11:04:15	702	7.120,00
11:04:19	64	7.170,00
11:04:26	14	7.120,00
11:04:26	17	7.170,00
11:04:29	74	7.120,00
11:04:33	148	7.170,00
11:05:08	10	7.120,00
11:05:38	26	7.160,00
11:05:47	7	7.120,00
11:05:47	24	7.160,00
11:05:52	60	7.170,00
11:05:58	8	7.160,00
11:06:02	170	7.170,00
11:06:11	101	7.180,00
11:06:11	63	7.190,00
11:06:20	60	7.160,00
11:06:29	3	7.130,00
11:06:33	14	7.160,00
11:06:41	97	7.130,00
11:07:54	30	7.160,00
11:08:01	2	7.150,00
11:08:08	120	7.140,00
11:08:38	13	7.160,00
11:08:51	3.300	7.130,00
11:09:38	35	7.150,00
11:09:54	200	7.130,00
11:10:27	2	7.150,00
11:11:05	55	7.120,00
11:11:28	20	7.130,00
11:11:43	1.636	7.150,00
11:12:04	222	7.130,00
11:12:05	40	7.140,00
11:12:15	1.984	7.150,00
11:14:25	1	7.140,00
11:14:41	1.633	7.150,00
11:15:39	67	7.160,00
11:16:52	69	7.140,00
11:17:01	208	7.160,00
11:17:03	10	7.140,00
11:17:05	170	7.160,00
11:17:35	10	7.140,00
11:17:47	3	7.160,00
11:18:49	77	7.150,00
11:18:49	1.594	7.160,00
11:20:19	18	7.150,00
11:20:19	2.537	7.160,00
11:21:21	10	7.150,00
11:22:19	20	7.160,00
11:22:23	28	7.150,00
11:23:35	10	7.140,00
11:23:35	47	7.130,00
11:23:39	65	7.150,00
11:24:08	22	7.130,00
11:24:08	7	7.150,00
11:24:14	21	7.130,00
11:24:14	1	7.150,00
11:24:17	73	7.130,00
11:24:20	1	7.140,00
11:24:20	72	7.130,00
11:24:20	1	7.140,00
11:24:21	68	7.130,00
11:24:21	18	7.140,00
11:24:25	10	7.130,00
11:24:29	38	7.150,00
11:24:36	2.038	7.130,00
11:24:44	2	7.150,00
11:24:44	217	7.130,00
11:24:50	4	7.150,00
11:24:51	21	7.130,00
11:25:05	67	7.150,00
11:25:29	19	7.140,00
11:25:40	163	7.150,00
11:25:43	310	7.130,00
11:26:00	138	7.140,00
11:26:16	4	7.130,00
11:26:24	11	7.140,00
11:26:33	2.500	7.130,00
11:26:44	200	7.140,00
11:26:57	102	7.130,00
11:27:04	320	7.140,00
11:27:33	10	7.130,00
11:27:33	1	7.120,00
11:27:44	29	7.130,00
11:27:58	10	7.120,00
11:27:59	29	7.130,00
11:28:19	2.000	7.120,00
11:28:20	15	7.130,00
11:28:20	80	7.110,00
11:28:29	699	7.130,00
11:28:43	48	7.110,00
11:28:44	790	7.130,00
11:29:14	1	7.110,00
11:29:14	1	7.130,00
11:29:26	72	7.120,00
11:29:41	38	7.110,00
11:29:47	375	7.130,00
11:30:43	2.000	7.110,00
11:30:56	50	7.120,00
11:30:56	420	7.130,00
11:32:03	106	7.120,00
11:32:32	302	7.130,00
11:33:03	50	7.120,00
11:33:21	72	7.130,00
11:33:39	12	7.120,00
11:33:39	11	7.130,00
11:33:47	2	7.120,00
11:33:49	34	7.130,00
11:33:52	9	7.120,00
11:33:57	13	7.130,00
11:33:57	70	7.120,00
11:34:10	16	7.130,00
11:34:27	69	7.120,00
11:34:27	234	7.110,00
11:34:33	5	7.130,00
11:34:38	2	7.110,00
11:34:48	69	7.130,00
11:34:50	11	7.110,00
11:35:12	7	7.130,00
11:35:53	10	7.110,00
11:35:54	4	7.130,00
11:36:29	1	7.120,00
11:36:34	2	7.130,00
11:36:41	169	7.120,00
11:36:41	1.575	7.110,00
11:36:48	37	7.130,00
11:37:04	2	7.110,00
11:37:16	7	7.120,00
11:37:27	1	7.130,00
11:37:31	6	7.120,00
11:37:33	227	7.130,00
11:37:37	65	7.120,00
11:37:49	51	7.130,00
11:37:52	22	7.120,00
11:37:52	70	7.110,00
11:37:55	103	7.130,00
11:38:18	2	7.110,00
11:38:28	29	7.130,00
11:39:04	70	7.120,00
11:39:14	96	7.110,00
11:39:20	63	7.130,00
11:39:31	3	7.110,00
11:39:39	44	7.130,00
11:40:26	7	7.120,00
11:40:26	169	7.110,00
11:40:37	1	7.130,00
11:40:50	33	7.110,00
11:41:11	2	7.120,00
11:41:11	1	7.130,00
11:41:21	46	7.110,00
11:41:41	332	7.130,00
11:41:54	1	7.120,00
11:42:05	48	7.130,00
11:43:02	1	7.120,00
11:43:11	181	7.130,00
11:43:57	29	7.120,00
11:44:21	2.975	7.110,00
11:44:22	300	7.130,00
11:44:40	862	7.110,00
11:44:41	15	7.130,00
11:44:54	1	7.120,00
11:44:56	96	7.130,00
11:45:18	1	7.120,00
11:45:18	36	7.110,00
11:45:23	6	7.130,00
11:45:33	3	7.120,00
11:45:33	2	7.130,00
11:45:36	21	7.120,00
11:45:36	2.471	7.110,00
11:45:54	1	7.130,00
11:45:56	97	7.110,00
11:46:03	184	7.130,00
11:46:33	16	7.120,00
11:46:54	1.917	7.130,00
11:47:51	124	7.140,00
11:48:34	4	7.130,00
11:48:49	22	7.140,00
11:48:49	13	7.130,00
11:48:50	146	7.140,00
11:48:58	28	7.130,00
11:49:10	22	7.140,00
11:49:45	15	7.130,00

VOLVER AL INICIO

11:49:45	25	7.120,00
11:49:53	554	7.130,00
11:50:01	7	7.140,00
11:50:04	7	7.130,00
11:50:10	141	7.140,00
11:50:19	181	7.150,00
11:51:04	59	7.130,00
11:51:22	17	7.150,00
11:52:06	48	7.140,00
11:53:05	21	7.130,00
11:53:59	100	7.140,00
11:54:18	119	7.130,00
11:54:39	47	7.140,00
11:54:41	72	7.130,00
11:55:50	2	7.120,00
11:55:59	584	7.130,00
11:57:09	1	7.120,00
11:57:11	310	7.130,00
11:57:13	36	7.120,00
11:57:18	10	7.130,00
11:57:21	20	7.120,00
11:57:30	6	7.130,00
11:57:33	14	7.120,00
11:57:35	163	7.130,00
11:57:54	4	7.120,00
11:58:12	1	7.140,00
11:58:13	5	7.130,00
11:58:13	999	7.120,00
11:58:32	19	7.140,00
11:58:57	4	7.120,00
11:59:03	38	7.130,00
11:59:09	317	7.140,00
11:59:29	4	7.120,00
11:59:36	68	7.140,00
11:59:42	35	7.130,00
11:59:55	717	7.120,00
12:00:27	15	7.130,00
12:00:36	4	7.110,00
12:00:45	29	7.130,00
12:01:13	157	7.140,00
12:01:43	30	7.130,00
12:01:49	162	7.140,00
12:02:07	32	7.110,00
12:02:19	43	7.140,00
12:03:25	2	7.110,00
12:03:44	10	7.120,00
12:04:30	185	7.130,00
12:04:48	66	7.140,00
12:04:59	10	7.120,00
12:04:59	17	7.110,00
12:05:21	64	7.140,00
12:05:32	7	7.110,00
12:05:41	16	7.140,00
12:06:14	41	7.110,00
12:06:48	58	7.140,00
12:07:29	1	7.130,00
12:07:29	37	7.140,00
12:07:36	21	7.120,00
12:08:05	6	7.140,00
12:08:18	1	7.130,00
12:08:18	5	7.140,00
12:08:30	33	7.120,00
12:08:33	717	7.140,00
12:09:16	50	7.130,00
12:09:16	31	7.140,00
12:09:35	13	7.120,00
12:09:46	61	7.140,00
12:09:53	5	7.150,00
12:09:57	10	7.140,00
12:10:03	128	7.150,00
12:10:03	1.017	7.140,00
12:10:31	38	7.150,00
12:11:37	235	7.140,00
12:12:42	71	7.150,00
12:13:11	11	7.140,00
12:13:31	7	7.150,00
12:13:47	450	7.140,00
12:13:52	372	7.150,00
12:13:54	37	7.140,00
12:14:21	423	7.150,00
12:14:53	507	7.160,00
12:15:01	1	7.150,00
12:15:56	61	7.160,00
12:16:24	72	7.170,00
12:18:11	3	7.150,00
12:18:20	94	7.170,00
12:18:50	7	7.150,00
12:18:54	241	7.170,00
12:19:20	26	7.180,00
12:19:52	130	7.170,00
12:20:08	15	7.160,00
12:20:09	35	7.170,00
12:22:10	14	7.160,00
12:22:12	108	7.170,00
12:22:58	1	7.180,00
12:23:10	23	7.170,00
12:23:10	19	7.180,00
12:23:55	16	7.170,00
12:23:59	300	7.180,00
12:25:07	110	7.190,00
12:25:32	16	7.180,00
12:25:48	280	7.190,00
12:26:01	43	7.200,00
12:26:16	20	7.190,00
12:26:19	11	7.200,00
12:26:28	5	7.180,00
12:26:41	4.621	7.200,00
12:27:35	10	7.180,00
12:27:40	15	7.210,00
12:28:10	1.000	7.200,00
12:28:10	167	7.180,00
12:28:11	1	7.200,00
12:28:54	570	7.180,00
12:28:59	42	7.190,00
12:29:02	14	7.180,00
12:29:03	4.000	7.200,00
12:29:08	263	7.210,00
12:29:30	1.025	7.200,00
12:29:41	6	7.180,00
12:29:49	363	7.200,00
12:31:21	2	7.190,00
12:31:21	6	7.200,00
12:32:07	510	7.180,00
12:32:14	3	7.200,00
12:32:30	841	7.180,00
12:32:51	45	7.220,00
12:33:18	10	7.200,00
12:33:18	5	7.220,00
12:33:40	15	7.200,00
12:33:43	155	7.220,00
12:34:30	2	7.200,00
12:34:41	5	7.220,00
12:35:18	3	7.190,00
12:35:18	141	7.180,00
12:36:29	93	7.190,00
12:37:01	5	7.200,00
12:37:01	30	7.210,00
12:37:06	13	7.200,00
12:37:12	2	7.190,00
12:37:25	2	7.210,00
12:37:37	1.027	7.180,00
12:37:40	2	7.210,00
12:37:42	1.596	7.180,00
12:37:49	86	7.210,00
12:37:58	28	7.180,00
12:38:04	10	7.170,00
12:38:12	1	7.180,00
12:38:13	142	7.210,00
12:39:28	10	7.170,00
12:39:29	25	7.210,00
12:40:05	2	7.200,00
12:40:29	24	7.210,00
12:41:26	65	7.200,00
12:42:05	625	7.170,00
12:43:45	30	7.200,00
12:44:00	247	7.210,00
12:45:06	1	7.200,00
12:45:17	1	7.160,00
12:45:29	58	7.200,00
12:47:52	39	7.170,00
12:49:08	20	7.200,00
12:49:11	17	7.170,00
12:49:28	31	7.200,00
12:50:21	14	7.170,00
12:50:37	2	7.200,00
12:50:47	111	7.170,00
12:51:01	2	7.200,00
12:51:14	15	7.170,00
12:51:19	13	7.200,00
12:52:08	1	7.170,00
12:52:44	107	7.200,00
12:55:07	1	7.180,00
12:55:07	5	7.170,00
12:55:15	19	7.200,00
12:55:27	3	7.170,00
12:55:43	44	7.200,00
12:57:10	100	7.180,00
12:57:11	100	7.200,00
12:57:33	16	7.180,00
12:57:54	2	7.200,00
12:57:54	109	7.180,00
12:57:54	12	7.170,00
12:57:54	138	7.200,00
12:58:07	40	7.170,00
12:58:45	170	7.190,00
13:00:40	48	7.200,00
13:01:43	3	7.190,00
13:01:46	1	7.200,00
13:02:22	7	7.190,00
13:02:22	6	7.170,00
13:02:37	27	7.200,00
13:02:49	6	7.170,00
13:02:55	472	7.200,00
13:04:33	1.706	7.170,00
13:06:17	15	7.200,00
13:06:56	3	7.170,00
13:07:02	1.011	7.200,00
13:07:33	15	7.170,00
13:07:36	61	7.210,00
13:08:57	38	7.200,00
13:09:57	39	7.180,00
13:10:20	109	7.200,00
13:10:27	12	7.180,00
13:10:38	55	7.210,00
13:12:40	8	7.190,00
13:13:11	7	7.210,00
13:14:01	14	7.190,00
13:14:08	15	7.210,00
13:14:25	5	7.190,00
13:14:46	68	7.210,00
13:15:08	14	7.190,00
13:15:33	5	7.180,00
13:15:35	55	7.210,00
13:15:40	12	7.220,00
13:15:41	5	7.200,00
13:15:55	1.374	7.220,00
13:16:29	30	7.230,00
13:16:29	268	7.240,00
13:18:11	3	7.220,00
13:18:11	276	7.240,00
13:18:26	100	7.230,00
13:18:41	1	7.240,00
13:18:48	59	7.230,00
13:20:08	2	7.240,00
13:20:36	72	7.230,00
13:21:42	8	7.220,00
13:22:36	1	7.240,00
13:22:48	58	7.220,00
13:23:36	4	7.240,00
13:23:50	16	7.220,00
13:24:15	7	7.240,00
13:24:51	109	7.230,00
13:26:15	72	7.240,00
13:26:19	25	7.220,00
13:26:40	20	7.240,00
13:26:43	155	7.220,00
13:26:59	33	7.240,00
13:27:46	87	7.220,00
13:28:05	1	7.240,00
13:28:24	13	7.230,00
13:28:28	1	7.240,00
13:28:46	1	7.230,00
13:28:52	1	7.240,00
13:29:01	30	7.230,00
13:29:21	19	7.240,00
13:29:25	40	7.230,00
13:30:08	10	7.240,00
13:30:21	32	7.220,00
13:30:28	10	7.230,00
13:30:35	30	7.240,00
13:30:35	120	7.250,00
13:30:59	10	7.240,00
13:31:05	10	7.230,00
13:31:05	18	7.220,00
13:32:53	1	7.240,00
13:34:00	44	7.230,00
13:34:41	270	7.220,00
13:35:02	222	7.230,00
13:36:59	21	7.220,00
13:37:18	4	7.230,00
13:38:22	1	7.220,00
13:38:25	8	7.230,00
13:39:01	56	7.220,00
13:39:01	1	7.230,00
13:39:07	15	7.220,00
13:39:38	364	7.230,00
13:40:57	2	7.220,00
13:41:59	272	7.230,00
13:42:08	483	7.220,00
13:42:43	98	7.230,00
13:43:01	1	7.210,00
13:43:01	11	7.200,00
13:43:29	14	7.230,00
13:44:14	2	7.210,00
13:44:28	66	7.230,00
13:45:00	69	7.220,00
13:46:30	204	7.230,00
13:46:54	12	7.220,00
13:48:29	6	7.210,00
13:49:11	76	7.200,00
13:49:11	303	7.190,00
13:49:14	4	7.210,00
13:49:18	66	7.190,00
13:49:55	41	7.220,00
13:50:20	10	7.210,00
13:51:14	1	7.220,00
13:51:34	7	7.190,00
13:52:17	33	7.220,00
13:53:02	58	7.210,00
13:53:12	108	7.220,00
13:53:45	70	7.210,00
13:54:49	5	7.230,00
13:55:11	81	7.210,00
13:55:50	141	7.230,00
13:56:37	10	7.210,00
13:56:42	24	7.230,00
13:57:01	1	7.210,00
13:57:03	1	7.220,00
13:57:18	58	7.210,00
13:59:13	4	7.230,00
13:59:30	11	7.210,00
14:00:43	2	7.220,00
14:00:43	13	7.230,00
14:03:54	30	7.210,00
14:03:58	13	7.230,00
14:04:10	100	7.210,00
14:04:22	1	7.230,00
14:04:33	58	7.210,00
14:04:37	4	7.230,00
14:05:17	2	7.210,00
14:05:38	73	7.230,00
14:07:17	28	7.210,00
14:07:53	27	7.230,00
14:08:49	39	7.200,00
14:09:24	1	7.230,00
14:09:24	100	7.200,00
14:09:33	1	7.230,00
14:10:12	2	7.200,00
14:10:18	186	7.230,00
14:11:10	259	7.200,00
14:11:18	2	7.230,00
14:11:33	7	7.220,00
14:11:33	20	7.230,00
14:11:37	40	7.200,00
14:11:48	8	7.230,00
14:13:03	100	7.190,00
14:13:04	4	7.230,00
14:14:13	102	7.200,00
14:14:49	1	7.230,00
14:15:22	29	7.190,00
14:15:55	36	7.230,00
14:16:02	3	7.190,00
14:16:47	1	7.230,00
14:16:59	1	7.190,00
14:18:02	22	7.230,00
14:18:17	1	7.190,00
14:18:32	79	7.200,00
14:20:02	65	7.190,00
14:20:28	200	7.220,00
14:21:03	248	7.190,00
14:21:18	4	7.220,00
14:22:39	9	7.190,00
14:23:30	52	7.210,00
14:26:50	4	7.190,00
14:27:14	105	7.210,00
14:27:38	1	7.190,00
14:27:54	1	7.210,00
14:28:19	144	7.190,00
14:28:28	315	7.210,00
14:30:34	16	7.190,00
14:31:01	1	7.210,00
14:31:22	67	7.200,00
14:32:04	34	7.210,00
14:32:15	8	7.200,00
14:32:58	21	7.210,00
14:32:58	474	7.220,00
14:34:57	27	7.210,00
14:35:28	126	7.200,00
14:35:58	820	7.220,00
14:36:06	21	7.200,00
14:36:19	1	7.220,00
14:36:34	3	7.200,00
14:36:40	7	7.220,00
14:37:03	90	7.200,00
14:38:04	200	7.220,00
14:38:06	28	7.200,00
14:38:20	71	7.190,00
14:38:23	5	7.220,00
14:39:13	147	7.190,00
14:41:31	30	7.230,00
14:42:09	13	7.200,00
14:43:02	8	7.230,00
14:43:07	5.000	7.200,00
14:43:08	3	7.210,00
14:43:33	766	7.230,00
14:44:20	2.000	7.210,00
14:44:32	195	7.230,00
14:45:26	1	7.220,00
14:45:47	2	7.210,00
14:47:01	13	7.230,00
14:50:11	1.799	7.220,00
14:50:48	4	7.230,00
14:51:02	1	7.220,00
14:51:24	5	7.210,00
14:51:30	778	7.230,00
14:52:24	68	7.240,00
14:53:34	17	7.230,00
14:55:03	22	7.220,00
14:55:18	5.342	7.240,00
14:57:57	5	7.230,00
14:58:11	52	7.240,00
14:59:10	13	7.230,00
15:00:01	1	7.250,00
15:00:01	20	7.240,00
15:00:04	3	7.250,00
15:00:13	7	7.240,00
15:00:30	58	7.250,00
15:01:24	4	7.240,00
15:01:31	302	7.250,00
15:02:07	3	7.240,00
15:02:35	36	7.250,00
15:03:07	3.406	7.240,00
15:03:40	904	7.250,00
15:03:49	350	7.260,00
15:03:49	1.123	7.270,00
15:04:16	5	7.250,00
15:04:28	1	7.260,00
15:04:37	5.000	7.240,00
15:04:37	6	7.260,00
15:05:01	4	7.240,00
15:05:01	20	7.260,00
15:05:08	2.606	7.240,00
15:07:27	11	7.260,00
15:10:13	102	7.240,00
15:10:17	3	7.250,00
15:10:25	207	7.240,00
15:10:46	11	7.250,00
15:10:55	461	7.240,00
15:11:54	434	7.250,00
15:12:17	1	7.260,00
15:12:46	55	7.250,00
15:12:59	68	7.260,00
15:13:02	10	7.240,00
15:13:02	17	7.230,00
15:13:43	100	7.240,00
15:15:13	51	7.250,00
15:15:18	28	7.240,00
15:16:31	32	7.250,00
15:17:33	7	7.260,00
15:17:42	9	7.250,00
15:17:42	333	7.260,00
15:18:36	1	7.240,00
15:18:36	13	7.260,00
15:19:23	108	7.250,00
15:20:06	708	7.240,00
15:21:49	15	7.250,00
15:21:52	3	7.260,00
15:22:31	8	7.250,00
15:22:31	142	7.260,00
15:23:31	9	7.240,00
15:24:50	1	7.250,00
15:24:50	1.514	7.260,00
15:26:56	25	7.250,00
15:27:43	50	7.260,00
15:29:06	11	7.270,00
15:29:21	19	7.240,00
15:29:21	23	7.230,00
15:29:33	15	7.260,00
15:29:42	24	7.270,00
15:32:16	20	7.240,00
15:32:19	301	7.270,00
15:35:28	6	7.280,00
15:35:43	36	7.240,00
15:35:58	11	7.280,00
15:38:03	136	7.270,00
15:39:24	6	7.280,00
15:39:47	19	7.260,00
15:39:47	124	7.250,00
15:40:35	3	7.260,00
15:41:53	90	7.280,00
15:41:53	10	7.290,00
15:42:25	13	7.260,00
15:42:47	25	7.250,00
15:42:54	9	7.260,00
15:43:15	32	7.250,00
15:43:30	111	7.240,00
15:43:42	10	7.250,00
15:44:16	1	7.240,00
15:45:08	73	7.250,00
15:47:03	279	7.260,00
15:48:10	65	7.250,00
15:49:01	25	7.260,00
15:50:26	31	7.250,00
15:51:50	15	7.240,00
15:51:50	14	7.260,00
15:52:06	392	7.240,00
15:52:12	73	7.260,00
15:55:12	22	7.230,00
15:55:43	252	7.250,00
15:57:18	6	7.230,00
15:57:52	70	7.250,00
15:58:58	1	7.230,00
15:59:04	24	7.250,00
16:00:19	70	7.230,00
16:01:25	184	7.240,00
16:01:53	77	7.230,00
16:03:31	35	7.250,00
16:03:59	1	7.230,00
16:04:39	5	7.240,00
16:05:14	6	7.250,00
16:07:08	205	7.240,00
16:08:36	258	7.250,00
16:10:10	6	7.240,00
16:10:22	8	7.250,00
16:10:33	40	7.240,00
16:11:10	31	7.250,00
16:12:01	24	7.240,00
16:12:52	264	7.250,00
16:15:57	3	7.240,00
16:16:20	72	7.250,00
16:17:15	5	7.240,00
16:17:39	13	7.250,00
16:17:48	10	7.240,00
16:18:18	7	7.250,00
16:18:37	116	7.240,00
16:19:00	67	7.250,00
16:20:12	219	7.260,00
16:20:50	10	7.230,00
16:21:18	82	7.220,00
16:21:49	10	7.260,00
16:22:01	144	7.220,00
16:22:49	19	7.250,00
16:23:29	200	7.260,00
16:24:19	262	7.250,00
16:29:17	24	7.230,00
16:29:36	1	7.250,00
16:29:57	3	7.240,00
16:29:57	120	7.230,00
16:29:57	387	7.220,00
16:30:21	7	7.250,00
16:31:07	140	7.240,00
16:32:21	34	7.230,00
16:32:27	2	7.240,00
16:34:22	1	7.230,00
16:34:35	1	7.240,00
16:34:41	11	7.230,00
16:34:50	9	7.240,00
16:35:23	1	7.230,00
16:36:00	2	7.240,00
16:37:10	4.659	7.230,00
16:38:30	73	7.220,00
16:38:31	971	7.230,00
16:39:06	5	7.220,00
16:40:00	40	7.240,00
16:40:18	2	7.220,00
16:40:27	755	7.230,00
16:41:01	22	7.240,00
16:41:19	53	7.220,00
16:41:25	25	7.230,00
16:41:27	28	7.240,00
16:41:38	1	7.220,00
16:41:44	64	7.240,00
16:43:12	1	7.220,00
16:43:49	1	7.240,00
16:43:55	25	7.220,00
16:44:01	300	7.230,00
16:44:43	217	7.240,00
16:45:31	711	7.220,00
16:45:46	63	7.240,00
16:46:35	13	7.220,00
16:47:04	143	7.240,00
16:49:41	2	7.230,00
16:50:12	1	7.240,00
16:50:30	2	7.230,00
16:50:30	834	7.220,00
16:51:24	46	7.240,00
16:52:06	204	7.220,00
16:52:20	916	7.240,00
16:52:40	125	7.230,00
16:53:12	25	7.250,00
16:53:16	13	7.220,00
16:53:50	103	7.250,00
16:53:50	60	7.230,00
16:54:05	11	7.250,00
16:54:28	1	7.260,00
16:54:29	7	7.250,00
16:54:47	1	7.230,00
16:54:58	56	7.260,00
16:55:40	19	7.230,00
16:55:49	67	7.260,00
16:56:00	373	7.230,00
16:57:17	15	7.250,00
16:58:30	19	7.260,00
16:59:08	136	7.230,00
16:59:14	303	7.270,00
16:59:50	10	7.220,00
	P. Cierre	7.240,00
	143.850	7.185,591
	Inm.	c/a: 6.800,00
11:00:10	1	6.990,00
11:05:51	25	7.170,00
11:07:54	30	7.180,00
11:08:01	2	7.170,00
11:12:04	40	7.120,00
11:12:04	218	7.110,00
11:18:49	27	7.160,00
11:26:24	23	7.150,00
11:30:55	97	7.110,00
11:36:18	5	7.130,00
11:36:18	98	7.140,00
11:59:11	2	7.110,00
12:01:49	140	7.150,00
12:04:26	5	7.120,00
12:04:30	1	7.140,00
12:12:18	82	7.150,00
12:25:32	16	7.160,00
12:27:35	24	7.180,00
12:27:35	26	7.190,00
12:37:47	59	7.200,00
12:54:56	19	7.210,00
13:03:19	13	7.200,00
13:05:19	16	7.160,00
13:27:16	5	7.200,00
13:28:16	19	7.220,00
13:31:45	1	7.200,00
13:35:42	273	7.220,00
14:04:33	4	7.210,00
14:04:33	63	7.200,00
14:04:33	58	7.190,00
14:06:29	1	7.220,00
14:06:29	67	7.240,00
14:11:38	2	7.200,00
14:11:38	28	7.180,00
14:37:02	143	7.200,00
14:42:07	11	7.240,00
14:51:30	10	7.220,00
14:51:30	80	7.240,00
14:51:30	20	7.250,00
14:57:33	10	7.230,00

VOLVER AL INICIO

15:05:08	2	7.220,00
15:16:03	50	7.260,00
15:17:39	2	7.270,00
15:17:39	57	7.280,00
15:22:57	2	7.250,00
15:28:19	32	7.280,00
15:30:52	16	7.250,00
15:35:38	1	7.280,00
15:42:01	7	7.250,00
15:52:10	1	7.270,00
15:53:24	10	7.250,00
16:06:59	32	7.260,00
16:10:20	25	7.250,00
16:13:29	84	7.270,00
16:21:53	168	7.250,00
16:28:23	107	7.260,00
	P. Cierre	7.250,00
	2.360	7.197,225

n VALED

	24hs.	c/a: 5,70
11:00:03	54	5,76
11:03:52	69	5,90
11:10:04	10	5,95
11:14:59	1	5,90
11:20:19	18	5,89
11:21:00	1	5,90
11:29:07	14	5,88
11:39:14	53	5,87
11:39:14	314	5,86
11:48:49	67	5,88
11:52:38	84	5,90
11:54:18	26	5,86
11:54:32	8	5,90
12:06:50	10	5,87
12:07:36	64	5,86
12:09:55	2	5,89
12:09:57	10	5,88
12:12:10	30	5,89
12:13:11	10	5,88
12:13:56	68	5,89
12:22:55	6	5,88
12:28:10	544	5,90
12:28:10	10	5,91
12:29:08	100	5,92
12:29:08	80	5,94
12:29:08	364	5,95
12:31:21	1	5,91
12:32:51	1	5,96
12:40:32	4	5,93
12:45:13	24	5,91
12:49:11	10	5,90
12:57:30	31	5,92
12:57:30	306	5,93
13:05:39	32	5,89
13:08:54	120	5,93
13:18:48	5	5,95
13:18:48	5	5,97
13:23:10	50	5,92
13:23:10	4	5,91
13:26:43	155	5,93
13:33:52	1	5,95
13:50:36	10	5,94
13:57:03	11	5,95
14:24:54	37	5,94
14:28:40	57	5,95
14:52:46	33	5,96
14:56:10	20	5,98
14:56:10	48	5,99
15:04:41	174	5,96
15:11:25	16	5,99
15:12:08	19	5,95
15:22:55	90	5,99
15:49:17	1	5,96
16:16:29	12	5,99
16:53:11	4	5,97
16:55:40	100	5,96
16:55:52	19	5,97
16:56:05	80	5,96
16:56:07	11	5,97
	P. Cierre	5,96
	3.481	5,919

	Inm.	c/a: 5,71
11:11:28	20	5,87
11:49:53	500	5,88
11:59:55	6	5,89
12:28:10	13	5,90
12:28:10	24	5,91
13:20:44	29	5,93
13:32:44	24	5,94
13:50:36	60	5,93
14:22:45	68	5,94
14:33:36	312	5,97
15:07:31	7	6,00
15:42:01	7	5,96
	P. Cierre	5,96
	1.070	5,918

n VD

	24hs.	c/a: 15,50
11:03:12	1	15,55
11:09:11	1	16,30
11:18:13	31	15,90
11:23:03	10	15,60
11:24:19	3	15,80
11:27:13	7	15,70
11:28:07	77	15,55
11:37:02	29	15,65
11:57:38	7	15,60
12:07:08	420	15,50
12:24:03	95	15,45
12:30:40	84	15,60
12:40:04	1	15,40
12:53:37	12	15,60
13:20:18	1	15,40
13:41:17	3	15,60
13:54:01	169	15,55
14:10:31	173	15,40
14:15:47	34	15,55
14:39:57	6	15,45
14:45:10	65	15,55
14:49:39	6	15,60
14:58:42	33	15,55

15:02:19	6	15,60
15:24:01	20	15,50
15:28:59	55	15,60
15:32:30	19	15,70
15:34:59	25	15,60
15:50:39	25	15,50
15:57:58	13	15,40
15:57:58	15	15,35
16:47:42	7	15,55
	P. Cierre	15,55
	1.453	15,526

	Inm.	c/a: 15,40
13:28:40	8	15,75
15:05:13	5	15,80
	P. Cierre	15,80
	13	15,769

n VIST

	24hs.	c/a: 19.825,00
11:00:24	1.480	18.600,00
11:00:24	36	18.550,00
11:00:24	15	18.600,00
11:00:26	9	18.550,00
11:00:42	49	18.575,00
11:00:47	951	18.600,00
11:00:48	265	18.550,00
11:00:52	150	18.600,00
11:00:53	140	18.550,00
11:00:57	10	18.600,00
11:00:57	122	18.550,00
11:01:03	46	18.525,00
11:01:04	25	18.550,00
11:01:05	115	18.525,00
11:01:06	75	18.550,00
11:01:07	30	18.525,00
11:01:08	28	18.550,00
11:01:08	81	18.525,00
11:01:08	50	18.550,00
11:01:10	110	18.525,00
11:01:12	5	18.550,00
11:01:14	244	18.525,00
11:01:16	162	18.550,00
11:01:17	22	18.525,00
11:01:19	570	18.550,00
11:01:23	1	18.525,00
11:01:29	943	18.550,00
11:01:32	3	18.575,00
11:01:33	109	18.550,00
11:01:33	933	18.525,00
11:01:38	3	18.575,00
11:01:38	54	18.525,00
11:01:39	55	18.550,00
11:01:41	147	18.525,00
11:01:42	3.161	18.500,00
11:01:48	76	18.450,00
11:01:49	104	18.500,00
11:02:02	13	18.475,00
11:02:04	10	18.500,00
11:02:04	38	18.475,00
11:02:04	77	18.500,00
11:02:07	241	18.475,00
11:02:08	523	18.500,00
11:02:09	32	18.475,00
11:02:10	2.693	18.500,00
11:02:10	61	18.475,00
11:02:11	1.481	18.500,00
11:02:16	18	18.525,00
11:02:17	72	18.500,00
11:02:19	100	18.525,00
11:02:19	148	18.500,00
11:02:25	5	18.525,00
11:02:26	68	18.500,00
11:02:27	148	18.525,00
11:02:28	2	18.500,00
11:02:30	7	18.525,00
11:02:42	16	18.500,00
11:02:51	1.645	18.525,00
11:02:52	3.054	18.500,00
11:02:59	84	18.525,00
11:03:10	24	18.500,00
11:03:11	231	18.525,00
11:03:16	15	18.500,00
11:03:17	250	18.525,00
11:03:19	1	18.550,00
11:03:24	25	18.525,00
11:03:25	30	18.575,00
11:03:31	14	18.525,00
11:03:31	1.049	18.550,00
11:03:34	8	18.525,00
11:03:34	2	18.550,00
11:03:36	50	18.525,00
11:03:37	105	18.550,00
11:03:39	167	18.525,00
11:03:39	448	18.550,00
11:03:46	15	18.525,00
11:03:47	100	18.550,00
11:03:47	94	18.525,00
11:03:48	134	18.550,00
11:03:50	23	18.525,00
11:03:50	700	18.550,00
11:03:54	4	18.525,00
11:03:54	275	18.550,00
11:04:00	12	18.575,00
11:04:02	2	18.550,00
11:04:03	439	18.575,00
11:04:10	409	18.550,00
11:04:17	100	18.575,00
11:04:19	1.146	18.550,00
11:04:29	1	18.575,00
11:04:30	27	18.550,00
11:04:31	500	18.575,00
11:04:31	100	18.550,00
11:04:34	15	18.575,00
11:04:36	59	18.550,00
11:04:37	29	18.525,00
11:04:37	49	18.550,00
11:04:39	1	18.525,00
11:04:40	135	18.550,00
11:04:40	101	18.525,00
11:04:40	28	18.550,00
11:04:42	100	18.525,00
11:04:42	2	18.550,00
11:04:43	3	18.525,00

11:04:43	2.078	18.550,00
11:05:02	263	18.525,00
11:05:03	524	18.550,00
11:05:06	99	18.525,00
11:05:07	13	18.550,00
11:05:08	3.428	18.525,00
11:05:14	100	18.550,00
11:05:15	2.010	18.525,00
11:05:39	106	18.500,00
11:05:43	41	18.525,00
11:05:45	6	18.500,00
11:05:46	15	18.525,00
11:05:51	6	18.500,00
11:05:54	253	18.525,00
11:05:57	4.525	18.500,00
11:06:02	611	18.525,00
11:06:10	61	18.500,00
11:06:10	515	18.525,00
11:06:36	366	18.500,00
11:06:38	62	18.525,00
11:06:40	13	18.500,00
11:06:41	30	18.525,00
11:06:42	101	18.500,00
11:06:43	2	18.525,00
11:06:45	5	18.500,00
11:06:45	10	18.525,00
11:06:49	563	18.500,00
11:06:54	555	18.525,00
11:06:54	1	18.500,00
11:06:55	14	18.525,00
11:06:59	1	18.500,00
11:07:00	121	18.525,00
11:07:12	1	18.500,00
11:07:13	155	18.525,00
11:07:22	168	18.500,00
11:07:25	43	18.525,00
11:07:26	57	18.500,00
11:07:29	28	18.525,00
11:07:30	18	18.500,00
11:07:30	10	18.525,00
11:07:30	54	18.500,00
11:07:32	41	18.525,00
11:07:37	37	18.500,00
11:07:37	581	18.525,00
11:07:39	1	18.500,00
11:07:40	50	18.525,00
11:07:45	129	18.500,00
11:07:46	44	18.525,00
11:07:48	29	18.500,00
11:07:49	1.155	18.525,00
11:07:56	4	18.500,00
11:07:56	27	18.525,00
11:07:59	215	18.500,00
11:08:00	5	18.525,00
11:08:00	544	18.500,00
11:08:02	1	18.525,00
11:08:03	1	18.500,00
11:08:06	31	18.525,00
11:08:08	13	18.500,00
11:08:09	13	18.525,00
11:08:11	7	18.500,00
11:08:13	1.001	18.525,00
11:08:16	677	18.500,00
11:08:24	221	18.525,00
11:08:24	5	18.500,00
11:08:26	114	18.525,00
11:08:31	9	18.500,00
11:08:31	55	18.525,00
11:08:33	76	18.500,00
11:08:35	28	18.525,00
11:08:35	6	18.500,00
11:08:35	30	18.525,00
11:08:35	22	18.500,00
11:08:36	300	18.525,00
11:08:36	347	18.500,00
11:08:37	204	18.525,00
11:08:37	24	18.500,00
11:08:39	1	18.525,00
11:08:40	1.423	18.500,00
11:08:45	5.000	18.525,00
11:08:45	380	18.500,00
11:08:45	1	18.525,00
11:08:47	12	18.550,00
11:08:48	14	18.575,00
11:08:50	4	18.525,00
11:08:51	3.062	18.575,00
11:09:58	10	18.600,00
11:10:01	50	18.575,00
11:10:03	1.000	18.600,00
11:10:04	3	18.575,00
11:10:06	3	18.550,00
11:10:07	259	18.575,00
11:10:18	9	18.600,00
11:10:18	1.400	18.575,00
11:10:56	701	18.550,00
11:10:57	13	18.575,00
11:11:05	3	18.550,00
11:11:06	100	18.575,00
11:11:19	1.562	18.550,00
11:11:22	702	18.525,00
11:11:28	38	18.550,00
11:11:32	916	18.525,00
11:11:38	242	18.550,00
11:11:49	10	18.525,00
11:11:52	463	18.550,00
11:12:05	1	18.525,00
11:12:06	5	18.550,00
11:12:06	80	18.525,00
11:12:07	23	18.500,00
11:12:07	243	18.550,00
11:12:20	4	18.525,00
11:12:20	5	18.550,00
11:12:21	186	18.525,00
11:12:33	255	18.550,00
11:12:40	5	18.525,00
11:12:40	17	18.550,00
11:12:42	31	18.575,00
11:12:44	1.085	18.550,00
11:12:48	10	18.575,00
11:12:48	29	18.550,00
11:12:52	6	18.525,00
11:12:52	10	18.575,00
11:12:57	36	18.550,00
11:13:01	1.004	18.575,00

11:13:07	30	18.550,00
11:13:16	5	18.600,00
11:13:19	4	18.575,00
11:13:26	13	18.600,00
11:13:42	221	18.575,00
11:13:50	22	18.600,00
11:13:53	2	18.575,00
11:13:53	1.164	18.600,00
11:14:11	113	18.575,00
11:14:17	252	18.600,00
11:14:21	15	18.575,00
11:14:21	7	18.600,00
11:14:23	9	18.575,00
11:14:24	22	18.600,00
11:14:31	199	18.575,00
11:14:33	87	18.600,00
11:14:35	64	18.575,00
11:14:37	17	18.600,00
11:14:38	41	18.575,00
11:14:41	508	18.600,00
11:14:51	56	18.575,00
11:14:59	53	18.600,00
11:15:03	8	18.575,00
11:15:08	757	18.600,00
11:15:12	2	18.575,00
11:15:13	6	18.600,00
11:15:14	3.771	18.575,00
11:15:17	167	18.600,00
11:15:29	5	18.575,00
11:15:30	547	18.600,00
11:15:43	2	18.550,00
11:15:44	1.831	18.600,00
11:16:04	62	18.625,00
11:16:15	28	18.600,00
11:16:15	5	18.625,00
11:16:16	16	18.600,00
11:16:18	251	18.625,00
11:16:49	1.386	18.600,00
11:16:53	1	18.575,00
11:16:56	60	18.600,00
11:17:03	2	18.575,00
11:17:04	82	18.600,00
11:17:11	11	18.575,00
11:17:11	5.000	18.600,00
11:17:13	9	18.575,00
11:17:17	326	18.600,00
11:17:23	355	18.575,00
11:17:24	7	18.550,00
11:17:24	8	18.575,00
11:17:27	11	18.550,00
11:17:29	108	18.575,00
11:17:34	28	18.550,00
11:17:37	20	18.575,00
11:17:39	27	18.550,00
11:17:44	11	18.575,00
11:17:46	3	18.600,00
11:17:48	2	18.575,00
11:17:48	96	18.600,00
11:17:53	216	18.575,00
11:17:55	137	18.600,00
11:17:57	59	18.575,00
11:17:58	11	18.600,00
11:17:59	2	18.575,00
11:18:09	1	18.550,00
11:18:10	950	18.600,00
11:18:14	165	18.575,00
11:18:29	1	18.550,00
11:18:30	41	18.575,00
11:18:33	4	18.550,00
11:18:36	926	18.575,00
11:18:56	21	18.550,00
11:18:57	169	18.575,00
11:19:04	34	18.550,00
11:19:05	5	18.575,00
11:19:06	25	18.550,00
11:19:08	1	18.575,00
11:19:09	9	18.550,00
11:19:09	5	18.575,00
11:19:11	57	18.550,00
11:19:11	250	18.575,00
11:19:11	24	18.550,00
11:19:13	11	18.575,00
11:19:14	16	18.550,00
11:19:14	5	18.575,00
11:19:15	4	18.550,00
11:19:16	6	18.575,00
11:19:17	4.288	18.550,00
11:19:36	1	18.525,00
11:19:40	17	18.550,00
11:19:43	1	18.525,00
11:19:46	203	18.550,00
11:19:52	12	18.525,00
11:19:52	326	18.550,00
11:20:15	50	18.600,00
11:20:31	16	18.550,00
11:20:33	40	18.600,00
11:20:33	498	18.625,00
11:20:34	14	18.600,00
11:20:34	19	18.550,00
11:20:34	7	18.525,00
11:20:36	961	18.625,00
11:22:04	1	18.600,00
11:22:04	1.183	18.625,00
11:22:09	15	18.650,00
11:22:10	63	18.625,00
11:22:13	16	18.600,00
11:22:25	35	18.625,00
11:22:39	18	18.600,00
11:23:06	398	18.625,00
11:23:17	1	18.600,00
11:23:19	43	18.625,00
11:23:28	10	18.600,00
11:23:33	83	18.625,00
11:23:35	6	18.600,00
11:23:35	208	18.625,00
11:23:38	53	18.600,00
11:23:38	232	18.625,00
11:23:53	3	18.600,00
11:23:53	101	18.625,00
11:24:03	143	18.600,00
11:24:05	466	18.625,00
11:24:23	545	18.650,00
11:24:43	22	18.675,00
11:24:43	462	18.700,00

11:24:47	17	18.650,00
11:24:50	6	18.700,00
11:24:51	500	18.675,00
11:24:57	9	18.700,00
11:24:57	95	18.725,00
11:25:00	5	18.700,00
11:25:01	37	18.725,00
11:25:02	13	18.700,00
11:25:06	9	18.650,00
11:25:08	13	18.700,00
11:25:12	7	18.725,00
11:25:13	10	18.700,00
11:25:15	52	18.725,00
11:25:15	5	18.700,00
11:25:16	7	18.725,00
11:25:16	76	18.700,00
11:25:20	16	18.725,00
11:25:21	426	18.700,00
11:25:24	363	18.725,00
11:25:25	10	18.675,00
11:25:26	40	18.650,00
11:25:27	223	18.725,00
11:25:34	23	18.675,00
11:25:35	41	18.700,00
11:25:37	20	18.675,00
11:25:38	69	18.700,00
11:25:43	13	18.675,00
11:25:43	355	18.700,00
11:25:51	26	18.650,00
11:25:52	11	18.700,00
11:25:54	1	18.675,00
11:25:57	10	18.700,00
11:25:59	2	18.675,00
11:26:03	109	18.700,00
11:26:06	135	18.650,00
11:26:07	1.343	18.700,00
11:26:10	549	18.675,00
11:26:11	8	18.700,00
11:26:11	843	18.650,00
11:26:11	16	18.700,00
11:26:15	28	18.650,00
11:26:21	1.156	18.675,00
11:26:48	43	18.650,00
11:26:51	52	18.675,00
11:26:56	34	18.650,00
11:26:57	20	18.675,00
11:27:01	55	18.650,00
11:27:02	617	18.675,00
11:27:13	5	18.650,00
11:27:13	467	18.675,00
11:27:16	1	18.650,00
11:27:16	731	18.675,00
11:27:18	189	18.700,00
11:27:25	1	18.675,00
11:27:28	1.370	18.700,00
11:27:44	40	18.725,00
11:27:47	2	18.700,00
11:27:48	7	18.725,00
11:27:49	325	18.700,00
11:27:52	1	18.675,00
11:27:53	200	18.725,00
11:27:53	1	18.675,00
11:27:53	15	18.725,00
11:27:53	1	18.675,00
11:27:54	39	18.700,00
11:27:59	3	18.725,00
11:27:59	10	18.700,00
11:28:00	30	18.725,00
11:28:01	703	18.675,00
11:28:04	15	18.700,00
11:28:06	100	18.725,00
11:28:07	10	18.700,00
11:28:07	135	18.725,00
11:28:08	38	18.700,00
11:28:09	36	18.725,00
11:28:11	6	18.700,00
11:28:12	6	18.725,00
11:28:14	210	18.675,00
11:28:15	105	18.700,00
11:28:16	3	18.650,00
11:28:17	120	18.700,00
11:28:22	1	18.675,00
11:28:23	7	18.700,00
11:28:24	58	18.675,00
11:28:24	69	18.700,00
11:28:28	1.282	18.675,00
11:28:32	3	18.700,00
11:28:34	12	18.650,00
11:28:36	1	18.675,00
11:28:36	45	18.700,00
11:28:40	4	18.675,00
11:28:41	6	18.700,00
11:28:43	1	18.675,00
11:28:43	4	18.700,00
11:28:44	234	18.675,00
11:28:49	40	18.700,00
11:28:52	35	18.650,00
11:28:53	1	18.675,00
11:28:56	46	18.700,00
11:28:59	213	18.675,00
11:28:59	33	18.700,00
11:29:05	3	18.650,00
11:29:06	205	18.700,00
11:29:16	100	18.675,00
11:29:16	34	18.700,00
11:29:20	20	18.675,00
11:29:24	21	18.700,00
11:29:24	10	18.675,00
11:29:25	147	18.700,00
11:29:26	25	18.675,00
11:29:28	45	18.700,00
11:29:32	27	18.675,00
11:29:35	1	18.700,00
11:29:39	3	18.675,00
11:29:40	117	18.700,00
11:29:49	9	18.650,00
11:29:50	45	18.700,00
11:29:56	63	18.675,00
11:29:56	10	18.700,00
11:29:58	1	18.650,00
11:30:02	4	18.675,00
11:30:03	2.129	18.700,00
11:30:04	10	18.675,00
11:30:04	23	18.700,00

VOLVER AL INICIO

11:30:11	46	18.675,00
11:30:12	432	18.700,00
11:30:26	217	18.675,00
11:30:28	121	18.650,00
11:30:33	30	18.700,00
11:30:39	1	18.675,00
11:30:45	42	18.700,00
11:30:56	82	18.675,00
11:30:59	347	18.700,00
11:31:08	217	18.725,00
11:31:21	10	18.700,00
11:31:21	16	18.750,00
11:31:25	875	18.700,00
11:31:29	11	18.675,00
11:31:33	17	18.700,00
11:31:33	51	18.675,00
11:31:35	31	18.700,00
11:31:38	277	18.675,00
11:31:39	1	18.700,00
11:31:39	977	18.675,00
11:31:53	11	18.700,00
11:31:54	129	18.675,00
11:32:12	10	18.650,00
11:32:12	6	18.700,00
11:32:14	400	18.675,00
11:32:24	139	18.700,00
11:32:39	1	18.675,00
11:32:41	195	18.700,00
11:33:03	814	18.675,00
11:33:05	1	18.700,00
11:33:06	20	18.675,00
11:33:09	4	18.700,00
11:33:09	400	18.675,00
11:33:11	28	18.700,00
11:33:11	2	18.675,00
11:33:13	25	18.700,00
11:33:14	47	18.675,00
11:33:15	265	18.700,00
11:33:16	1	18.675,00
11:33:17	2	18.700,00
11:33:18	38	18.675,00
11:33:21	115	18.700,00
11:33:23	2	18.675,00
11:33:24	90	18.700,00
11:33:32	15	18.675,00
11:33:32	119	18.700,00
11:33:36	5	18.675,00
11:33:36	4	18.700,00
11:33:37	23	18.650,00
11:33:38	55	18.700,00
11:33:42	9	18.650,00
11:33:42	68	18.700,00
11:33:44	123	18.675,00
11:33:47	26	18.700,00
11:33:48	6	18.675,00
11:33:50	1.983	18.650,00
11:33:52	4	18.675,00
11:33:53	987	18.650,00
11:33:53	1	18.675,00
11:33:53	2.106	18.650,00
11:33:59	199	18.675,00
11:34:09	3	18.650,00
11:34:09	260	18.675,00
11:34:09	1	18.650,00
11:34:11	3	18.675,00
11:34:14	221	18.650,00
11:34:42	1	18.625,00
11:34:47	2.416	18.650,00
11:35:24	265	18.625,00
11:35:24	101	18.650,00
11:35:29	10	18.625,00
11:35:30	8	18.650,00
11:35:30	9	18.625,00
11:35:32	1	18.650,00
11:35:33	313	18.625,00
11:35:39	91	18.650,00
11:35:41	1.201	18.625,00
11:35:43	264	18.650,00
11:35:48	15	18.625,00
11:35:49	106	18.650,00
11:36:00	75	18.625,00
11:36:03	38	18.650,00
11:36:13	218	18.625,00
11:36:16	4.786	18.600,00
11:36:16	579	18.575,00
11:36:17	230	18.600,00
11:36:18	3	18.575,00
11:36:18	103	18.600,00
11:36:25	20	18.575,00
11:36:27	1	18.550,00
11:36:28	437	18.600,00
11:36:48	9	18.550,00
11:36:48	125	18.600,00
11:36:58	13	18.550,00
11:36:58	111	18.600,00
11:37:00	202	18.550,00
11:37:00	4	18.600,00
11:37:04	7	18.550,00
11:37:08	3	18.600,00
11:37:10	139	18.550,00
11:37:14	4	18.600,00
11:37:22	416	18.550,00
11:37:25	138	18.600,00
11:37:33	32	18.625,00
11:37:37	40	18.600,00
11:37:43	20	18.625,00
11:37:46	4	18.600,00
11:37:49	17	18.625,00
11:37:58	401	18.600,00
11:38:13	35	18.625,00
11:38:19	31	18.600,00
11:38:20	8	18.625,00
11:38:22	42	18.600,00
11:38:24	3	18.625,00
11:38:28	83	18.600,00
11:38:31	6	18.625,00
11:38:32	204	18.600,00
11:38:33	4	18.625,00
11:38:35	64	18.600,00
11:38:37	7	18.625,00
11:38:37	112	18.600,00
11:38:40	2	18.625,00
11:38:40	13	18.600,00
11:38:42	75	18.625,00
11:38:44	401	18.600,00
11:38:55	5	18.625,00
11:38:55	100	18.600,00
11:39:05	14	18.575,00
11:39:05	121	18.600,00
11:39:10	2	18.575,00
11:39:15	26	18.600,00
11:39:20	3	18.625,00
11:39:20	2.061	18.600,00
11:39:31	6	18.575,00
11:39:32	10	18.600,00
11:39:36	236	18.575,00
11:39:37	38	18.600,00
11:39:38	126	18.575,00
11:39:40	669	18.600,00
11:39:54	16	18.575,00
11:39:58	2	18.600,00
11:39:59	64	18.575,00
11:40:03	16	18.600,00
11:40:05	62	18.575,00
11:40:06	11	18.600,00
11:40:09	31	18.575,00
11:40:10	5	18.600,00
11:40:10	46	18.575,00
11:40:17	384	18.600,00
11:40:41	142	18.550,00
11:40:45	20	18.575,00
11:40:46	4	18.550,00
11:40:49	1.030	18.575,00
11:41:17	8	18.550,00
11:41:23	276	18.575,00
11:41:24	227	18.550,00
11:41:25	1	18.575,00
11:41:30	4.644	18.550,00
11:41:32	1.793	18.575,00
11:41:34	1.386	18.550,00
11:41:54	2	18.575,00
11:41:59	34	18.525,00
11:42:02	1.096	18.575,00
11:42:08	14	18.550,00
11:42:08	461	18.525,00
11:42:09	5	18.550,00
11:42:09	19	18.525,00
11:42:11	80	18.575,00
11:42:17	51	18.550,00
11:42:18	1	18.525,00
11:42:21	2.198	18.550,00
11:42:25	2	18.525,00
11:42:27	170	18.550,00
11:42:32	144	18.525,00
11:42:35	904	18.550,00
11:42:44	2	18.575,00
11:42:46	4	18.525,00
11:43:00	5	18.550,00
11:43:00	690	18.575,00
11:43:33	20	18.550,00
11:43:33	2	18.525,00
11:43:34	38	18.575,00
11:43:41	33	18.525,00
11:43:41	194	18.575,00
11:44:06	161	18.550,00
11:44:06	161	18.525,00
11:44:07	5	18.550,00
11:44:07	2.490	18.525,00
11:44:17	16	18.500,00
11:44:21	109	18.525,00
11:44:34	3.688	18.500,00
11:44:36	265	18.525,00
11:44:39	4.350	18.500,00
11:44:43	966	18.475,00
11:44:43	14	18.500,00
11:44:44	26	18.475,00
11:44:45	1.839	18.500,00
11:44:56	1	18.450,00
11:44:58	517	18.500,00
11:45:12	5	18.475,00
11:45:12	234	18.500,00
11:45:30	54	18.475,00
11:45:30	15	18.500,00
11:45:33	135	18.475,00
11:45:35	265	18.500,00
11:45:36	1	18.475,00
11:45:37	1	18.500,00
11:45:38	107	18.475,00
11:45:39	122	18.500,00
11:45:41	5	18.475,00
11:45:42	20	18.450,00
11:45:42	21	18.500,00
11:45:46	26	18.475,00
11:45:51	12	18.500,00
11:46:03	103	18.475,00
11:46:09	1	18.450,00
11:46:09	6	18.475,00
11:46:12	4	18.450,00
11:46:13	19	18.475,00
11:46:14	303	18.450,00
11:46:16	31	18.475,00
11:46:24	308	18.450,00
11:46:26	16	18.500,00
11:46:27	29	18.450,00
11:46:28	30	18.525,00
11:46:36	3	18.500,00
11:46:36	80	18.525,00
11:46:46	9	18.475,00
11:46:48	57	18.500,00
11:47:08	2	18.475,00
11:47:12	284	18.500,00
11:47:18	99	18.475,00
11:47:20	54	18.500,00
11:47:24	56	18.525,00
11:47:29	2.703	18.500,00
11:47:31	50	18.525,00
11:47:31	3	18.475,00
11:47:36	98	18.500,00
11:47:48	57	18.475,00
11:47:50	17	18.500,00
11:47:55	1.389	18.475,00
11:48:09	3.238	18.450,00
11:48:09	489	18.425,00
11:48:10	5	18.450,00
11:48:12	121	18.475,00
11:48:18	37	18.450,00
11:48:20	555	18.475,00
11:48:43	2	18.450,00
11:48:43	21	18.475,00
11:48:51	14	18.450,00
11:48:56	36	18.475,00
11:49:10	5	18.450,00
11:49:10	41	18.475,00
11:49:13	2	18.450,00
11:49:14	20	18.475,00
11:49:15	36	18.450,00
11:49:16	20	18.475,00
11:49:17	3	18.450,00
11:49:17	79	18.475,00
11:49:19	6	18.450,00
11:49:21	20	18.475,00
11:49:22	118	18.450,00
11:49:27	5	18.475,00
11:49:37	24	18.450,00
11:49:38	139	18.425,00
11:49:38	3.785	18.450,00
11:49:43	119	18.425,00
11:49:52	1.140	18.450,00
11:49:55	29	18.425,00
11:49:55	20	18.400,00
11:49:56	147	18.450,00
11:50:01	3	18.425,00
11:50:10	20	18.450,00
11:50:13	1	18.425,00
11:50:13	166	18.450,00
11:50:14	562	18.425,00
11:50:15	5	18.450,00
11:50:18	63	18.425,00
11:50:19	1	18.400,00
11:50:19	125	18.425,00
11:50:24	585	18.400,00
11:50:24	10	18.425,00
11:50:25	1.937	18.400,00
11:50:41	76	18.425,00
11:50:43	1	18.400,00
11:50:43	88	18.425,00
11:50:44	19	18.400,00
11:50:45	85	18.425,00
11:50:46	69	18.400,00
11:50:48	40	18.425,00
11:50:51	8	18.400,00
11:50:52	13	18.425,00
11:50:52	35	18.400,00
11:50:54	10	18.425,00
11:51:03	100	18.400,00
11:51:04	1	18.425,00
11:51:04	12	18.400,00
11:51:06	6	18.425,00
11:51:07	206	18.400,00
11:51:10	2.001	18.375,00
11:51:21	3	18.400,00
11:51:22	333	18.375,00
11:51:47	2.744	18.350,00
11:51:57	494	18.325,00
11:52:01	30	18.350,00
11:52:03	1.000	18.325,00
11:52:04	40	18.350,00
11:52:11	193	18.375,00
11:52:26	3.661	18.350,00
11:53:01	10	18.375,00
11:53:05	30	18.400,00
11:53:05	722	18.425,00
11:53:21	5	18.375,00
11:53:28	10	18.425,00
11:53:35	251	18.375,00
11:53:47	50	18.350,00
11:53:47	1.000	18.375,00
11:53:47	1.427	18.400,00
11:53:49	10	18.375,00
11:53:49	7	18.350,00
11:53:49	123	18.375,00
11:53:50	4	18.350,00
11:53:50	20	18.375,00
11:53:50	24	18.350,00
11:53:52	29	18.375,00
11:53:56	1.514	18.350,00
11:54:01	1.867	18.375,00
11:54:14	1.912	18.400,00
11:54:25	783	18.425,00
11:54:28	2	18.375,00
11:54:32	1.254	18.400,00
11:54:41	505	18.375,00
11:54:45	2	18.400,00
11:54:45	95	18.375,00
11:54:59	3	18.425,00
11:54:59	92	18.450,00
11:55:01	20	18.425,00
11:55:17	50	18.450,00
11:55:17	8	18.400,00
11:55:26	37	18.450,00
11:55:32	581	18.425,00
11:55:34	274	18.450,00
11:55:47	22	18.400,00
11:55:47	127	18.425,00
11:55:49	161	18.450,00
11:55:57	112	18.425,00
11:56:06	2	18.450,00
11:56:06	16	18.400,00
11:56:24	1	18.425,00
11:56:26	1.012	18.450,00
11:56:36	216	18.475,00
11:56:37	5	18.450,00
11:56:38	5	18.425,00
11:56:39	1	18.450,00
11:56:48	1	18.425,00
11:56:49	111	18.450,00
11:56:56	1	18.425,00
11:56:58	72	18.475,00
11:57:24	1	18.450,00
11:57:25	2	18.475,00
11:57:28	186	18.450,00
11:57:28	145	18.475,00
11:57:35	79	18.450,00
11:57:37	2	18.475,00
11:57:41	5	18.450,00
11:57:43	14	18.475,00
11:57:48	11	18.450,00
11:57:49	1	18.425,00
11:57:51	6	18.450,00
11:57:54	36	18.475,00
11:57:55	6	18.450,00
11:57:57	471	18.475,00
11:58:06	1.068	18.450,00
11:58:12	1	18.425,00
11:58:12	1	18.475,00
11:58:12	1.050	18.450,00
11:58:22	3	18.425,00
11:58:24	401	18.450,00
11:58:36	92	18.425,00
11:58:37	538	18.450,00
11:58:54	3	18.425,00
11:58:57	80	18.450,00
11:59:09	3	18.425,00
11:59:11	59	18.450,00
11:59:14	10	18.425,00
11:59:17	25	18.450,00
11:59:21	3	18.425,00
11:59:21	72	18.450,00
11:59:25	1	18.475,00
11:59:25	1.117	18.450,00
11:59:36	2	18.425,00
11:59:37	180	18.450,00
11:59:37	15	18.425,00
11:59:37	100	18.450,00
11:59:38	28	18.425,00
11:59:39	49	18.450,00
11:59:53	30	18.475,00
12:00:02	80	18.450,00
12:00:06	100	18.425,00
12:00:06	25	18.450,00
12:00:07	5	18.425,00
12:00:08	736	18.450,00
12:00:13	205	18.425,00
12:00:15	702	18.450,00
12:00:15	7	18.475,00
12:00:26	100	18.450,00
12:00:37	371	18.475,00
12:00:51	771	18.450,00
12:00:51	1.229	18.425,00
12:00:52	73	18.475,00
12:01:00	111	18.450,00
12:01:02	110	18.475,00
12:01:10	6	18.450,00
12:01:12	10	18.475,00
12:01:14	142	18.450,00
12:01:22	963	18.425,00
12:01:25	934	18.450,00
12:01:29	10	18.425,00
12:01:31	15	18.450,00
12:01:34	2	18.425,00
12:01:34	47	18.450,00
12:01:45	162	18.425,00
12:01:47	189	18.450,00
12:01:54	2	18.400,00
12:01:54	48	18.450,00
12:01:56	6	18.400,00
12:01:58	1	18.450,00
12:01:58	8	18.400,00
12:01:59	44	18.450,00
12:02:03	10	18.400,00
12:02:07	94	18.425,00
12:02:19	10	18.400,00
12:02:20	31	18.425,00
12:02:21	39	18.400,00
12:02:22	6	18.425,00
12:02:22	2.950	18.400,00
12:02:26	117	18.425,00
12:02:27	4	18.400,00
12:02:27	40	18.425,00
12:02:32	5	18.400,00
12:02:37	7	18.425,00
12:02:38	243	18.400,00
12:02:40	1	18.425,00
12:02:41	55	18.400,00
12:02:44	1	18.425,00
12:02:45	8	18.400,00
12:02:48	5	18.425,00
12:02:48	1.038	18.375,00
12:02:51	45	18.350,00
12:02:52	39	18.375,00
12:02:58	2	18.350,00
12:02:58	76	18.375,00
12:03:04	2	18.350,00
12:03:04	212	18.375,00
12:03:22	3	18.400,00
12:03:25	1	18.350,00
12:03:25	5.156	18.375,00
12:03:32	100	18.400,00
12:03:32	24	18.375,00
12:03:34	1	18.350,00
12:03:36	1	18.375,00
12:03:36	29	18.400,00
12:03:41	124	18.375,00
12:03:46	62	18.400,00
12:03:54	88	18.375,00
12:03:54	1	18.450,00
12:04:00	10	18.375,00
12:04:01	1	18.450,00
12:04:03	5	18.375,00
12:04:07	9	18.450,00
12:04:08	21	18.400,00
12:04:08	31	18.375,00
12:04:09	12	18.450,00
12:04:20	18	18.475,00
12:04:21	9	18.450,00
12:04:58	2.495	18.475,00
12:05:19	601	18.500,00
12:05:33	3.190	18.475,00
12:05:35	107	18.500,00
12:05:50	16	18.475,00
12:05:53	2	18.500,00
12:06:05	597	18.475,00
12:06:17	200	18.500,00
12:06:19	40	18.475,00
12:06:21	479	18.500,00
12:06:45	6	18.475,00
12:06:50	53	18.500,00
12:06:50	2	18.475,00
12:06:52	147	18.500,00
12:07:07	1.786	18.475,00
12:07:15	4	18.500,00
12:07:16	1	18.475,00
12:07:21	11	18.450,00
12:07:23	10	18.475,00
12:07:27	19	18.500,00
12:07:29	4	18.475,00
12:07:29	6	18.450,00
12:07:37	1.117	18.500,00
12:07:55	107	18.475,00
12:07:56	78	18.500,00
12:08:02	11	18.475,00
12:08:07	44	18.500,00
12:08:12	106	18.525,00
12:08:41	40	18.500,00
12:08:42	16	18.525,00
12:08:54	250	18.500,00
12:08:54	269	18.525,00
12:08:55	824	18.500,00
12:08:55	318	18.525,00
12:08:58	15	18.500,00
12:09:00	212	18.525,00
12:09:06	18	18.475,00
12:09:09	49	18.525,00
12:09:17	6	18.475,00
12:09:21	236	18.525,00
12:09:27	1.500	18.500,00
12:09:33	11	18.525,00
12:09:38	1	18.500,00
12:09:38	10	18.475,00
12:09:42	276	18.525,00
12:10:10	996	18.550,00
12:10:57	1	18.525,00
12:10:58	22	18.550,00
12:11:04	2	18.525,00
12:11:04	372	18.550,00
12:11:27	12	18.525,00
12:11:28	57	18.550,00
12:11:34	1	18.525,00
12:11:36	16	18.550,00
12:11:37	23	18.525,00
12:11:37	12	18.550,00
12:11:47	105	18.525,00
12:11:59	1.673	18.550,00
12:12:40	213	18.575,00
12:13:16	102	18.550,00
12:13:18	52	18.575,00
12:13:25	352	18.550,00
12:13:25	20	18.575,00
12:13:25	2	18.550,00
12:13:33	1	18.600,00
12:13:40	20	18.575,00
12:13:49	358	18.600,00
12:14:07	250	18.575,00
12:14:15	97	18.600,00
12:14:16	351	18.575,00
12:14:20	1	18.600,00
12:14:25	17	18.575,00
12:14:27	108	18.600,00
12:14:34	2	18.575,00
12:14:35	20	18.600,00
12:14:38	1	18.575,00
12:14:39	29	18.600,00
12:14:43	8	18.575,00
12:14:52	499	18.600,00
12:14:55	7	18.575,00
12:15:05	347	18.600,00
12:15:11	841	18.575,00
12:15:19	1.195	18.550,00
12:15:21	825	18.575,00
12:15:47	10	18.525,00
12:15:51	55	18.575,00
12:15:59	2	18.550,00
12:15:59	66	18.575,00
12:16:09	42	18.550,00
12:16:10	4	18.525,00
12:16:19	30	18.550,00
12:16:20	18	18.575,00
12:16:25	492	18.600,00
12:16:56	4	18.575,00
12:16:56	28	18.600,00
12:17:08	5	18.575,00
12:17:10	8	18.600,00
12:17:17	2	18.575,00
12:17:17	12	18.550,00
12:17:19	31	18.600,00
12:17:27	148	18.575,00
12:17:37	100	18.550,00
12:17:38	257	18.575,00
12:18:12	109	18.600,00
12:18:36	24	18.575,00
12:18:45	69	18.550,00
12:18:46	478	18.575,00
12:19:12	3	18.600,00
12:19:18	256	18.575,00
12:19:23	34	18.600,00
12:19:25	10	18.575,00
12:19:26	34	18.600,00
12:19:31	896	18.550,00
12:19:43	383	18.575,00
12:20:20	32	18.550,00
12:20:24	27	18.575,00
12:20:34	76	18.600,00
12:20:44	111	18.575,00
12:20:56	52	18.600,00
12:21:14	50	18.575,00
12:21:15	10	18.600,00
12:21:19	2.400	18.575,00
12:21:40	561	18.600,00
12:22:32	224	18.575,00
12:22:32	776	18.550,00
12:22:37	3.100	18.600,00
12:23:10	6	18.575,00
12:23:15	148	18.600,00
12:23:26	57	18.575,00
12:23:27	1.684	18.600,00
12:23:58	59	18.575,00
12:24:02	1.914	18.600,00
12:24:10	104	18.625,00
12:24:27	270	18.650,00
12:24:44	528	18.625,00
12:24:55	74	18.650,00
12:25:16	118	18.625,00
12:25:17	738	18.650,00
12:26:11	1	18.625,00
12:26:14	922	18.650,00
12:27:10	19	18.675,00
12:27:13	105	18.650,00
12:27:20	1.135	18.675,00
12:27:27	35	18.650,00
12:27:33	1.507	18.675,00

VOLVER AL INICIO

12:27:40	2	18.650,00
12:27:41	21	18.675,00
12:27:45	200	18.650,00
12:27:51	5.597	18.675,00
12:27:51	1	18.700,00
12:27:51	65	18.675,00
12:27:56	25	18.650,00
12:27:59	466	18.675,00
12:28:06	568	18.650,00
12:28:18	30	18.675,00
12:28:18	1.286	18.650,00
12:28:34	117	18.625,00
12:28:36	683	18.650,00
12:28:51	76	18.625,00
12:28:55	200	18.650,00
12:29:09	359	18.675,00
12:29:28	15	18.650,00
12:29:29	202	18.675,00
12:29:33	3	18.650,00
12:29:35	700	18.675,00
12:29:41	1	18.700,00
12:29:47	2	18.675,00
12:29:50	2	18.700,00
12:29:50	679	18.675,00
12:30:14	45	18.650,00
12:30:15	622	18.675,00
12:30:47	5	18.700,00
12:30:56	3	18.675,00
12:30:56	57	18.700,00
12:31:01	35	18.675,00
12:31:01	530	18.700,00
12:32:03	5	18.675,00
12:32:03	1.460	18.700,00
12:33:12	1	18.675,00
12:33:16	171	18.700,00
12:33:17	12	18.675,00
12:33:21	1.260	18.700,00
12:34:07	24	18.675,00
12:34:08	99	18.700,00
12:34:25	1.247	18.675,00
12:34:45	128	18.650,00
12:34:50	1.575	18.675,00
12:35:35	200	18.650,00
12:35:49	279	18.675,00
12:36:14	412	18.650,00
12:36:26	782	18.625,00
12:36:48	106	18.650,00
12:36:55	25	18.625,00
12:36:57	3	18.600,00
12:37:02	904	18.625,00
12:37:23	1.633	18.600,00
12:38:10	41	18.575,00
12:38:13	1.106	18.600,00
12:38:21	91	18.625,00
12:38:22	1	18.600,00
12:38:22	1	18.625,00
12:38:27	6	18.600,00
12:38:28	100	18.650,00
12:38:29	5	18.600,00
12:38:32	500	18.625,00
12:38:36	226	18.650,00
12:38:53	72	18.625,00
12:38:54	3	18.650,00
12:38:56	1	18.625,00
12:38:58	30	18.650,00
12:39:10	9	18.625,00
12:39:12	123	18.650,00
12:39:16	1	18.625,00
12:39:47	9	18.650,00
12:39:56	1	18.675,00
12:39:59	22	18.650,00
12:39:59	1	18.675,00
12:40:03	1.542	18.650,00
12:41:00	34	18.625,00
12:41:01	155	18.650,00
12:41:19	3	18.625,00
12:41:20	1.653	18.650,00
12:43:03	9	18.625,00
12:43:05	225	18.650,00
12:43:32	285	18.675,00
12:44:09	28	18.650,00
12:44:14	92	18.675,00
12:44:22	4	18.650,00
12:44:25	659	18.675,00
12:45:20	28	18.650,00
12:45:24	2.023	18.675,00
12:45:51	59	18.650,00
12:45:53	126	18.675,00
12:46:06	145	18.650,00
12:46:20	2.034	18.625,00
12:46:51	115	18.600,00
12:46:52	208	18.625,00
12:47:06	1.789	18.600,00
12:47:17	40	18.575,00
12:47:22	1.172	18.600,00
12:48:09	1.316	18.575,00
12:48:37	75	18.600,00
12:48:53	28	18.575,00
12:49:06	65	18.600,00
12:49:31	35	18.575,00
12:49:33	10	18.600,00
12:49:37	1	18.575,00
12:49:41	20	18.600,00
12:49:41	385	18.575,00
12:50:15	2	18.550,00
12:50:19	357	18.575,00
12:50:38	13	18.600,00
12:50:40	361	18.575,00
12:51:44	1	18.550,00
12:51:44	424	18.575,00
12:52:14	75	18.550,00
12:52:25	34	18.575,00
12:52:29	3.643	18.550,00
12:52:59	1	18.525,00
12:53:04	47	18.550,00
12:53:10	23	18.525,00
12:53:17	260	18.550,00
12:54:11	66	18.525,00
12:54:15	864	18.550,00
12:55:13	129	18.525,00
12:55:15	102	18.550,00
12:55:15	32	18.525,00
12:55:21	15	18.550,00
12:55:25	1.500	18.525,00
12:55:39	107	18.550,00
12:55:49	44	18.525,00
12:55:51	545	18.550,00
12:55:59	107	18.525,00
12:55:59	16	18.550,00
12:55:59	22	18.525,00
12:56:02	8	18.550,00
12:56:04	242	18.525,00
12:56:04	22	18.550,00
12:56:05	92	18.525,00
12:56:08	35	18.550,00
12:56:13	103	18.525,00
12:56:24	1	18.500,00
12:56:24	367	18.525,00
12:56:42	10	18.550,00
12:56:45	4	18.500,00
12:56:46	1	18.525,00
12:56:47	3	18.500,00
12:56:51	18	18.525,00
12:56:56	25	18.500,00
12:57:00	220	18.525,00
12:57:06	246	18.500,00
12:57:15	15	18.525,00
12:57:21	27	18.500,00
12:57:23	4	18.525,00
12:57:26	7	18.500,00
12:57:27	2	18.525,00
12:57:30	1	18.500,00
12:57:32	54	18.525,00
12:57:33	27	18.500,00
12:57:40	4.500	18.525,00
12:58:06	87	18.550,00
12:58:10	2	18.575,00
12:58:10	12	18.600,00
12:58:17	450	18.525,00
12:58:21	58	18.600,00
12:58:47	20	18.550,00
12:58:55	119	18.600,00
12:59:21	3	18.550,00
12:59:21	108	18.600,00
12:59:39	13	18.550,00
12:59:39	92	18.600,00
12:59:42	5	18.550,00
12:59:51	3	18.575,00
12:59:51	12	18.550,00
12:59:52	107	18.575,00
13:00:10	1.221	18.550,00
13:01:00	784	18.575,00
13:01:40	1	18.550,00
13:01:46	17	18.575,00
13:01:49	15	18.550,00
13:02:01	1.310	18.575,00
13:02:19	9	18.550,00
13:02:21	232	18.575,00
13:02:39	547	18.550,00
13:03:18	1.134	18.525,00
13:03:30	2	18.550,00
13:03:42	75	18.525,00
13:03:48	94	18.500,00
13:03:58	29	18.525,00
13:04:04	47	18.500,00
13:04:09	10	18.525,00
13:04:14	14	18.500,00
13:04:17	2	18.550,00
13:04:19	42	18.525,00
13:04:30	69	18.500,00
13:04:33	82	18.525,00
13:04:41	21	18.500,00
13:04:45	394	18.525,00
13:05:13	14	18.500,00
13:05:15	11	18.525,00
13:05:16	150	18.500,00
13:05:38	294	18.525,00
13:05:53	8	18.500,00
13:05:58	220	18.525,00
13:06:05	2	18.500,00
13:06:12	104	18.525,00
13:06:23	64	18.550,00
13:06:26	190	18.500,00
13:06:31	5	18.525,00
13:06:32	1	18.500,00
13:06:34	16	18.525,00
13:06:49	3	18.500,00
13:06:51	256	18.525,00
13:07:12	708	18.500,00
13:07:12	5	18.525,00
13:07:12	13	18.500,00
13:07:13	5	18.525,00
13:07:14	1	18.550,00
13:07:14	105	18.500,00
13:07:20	225	18.525,00
13:07:23	68	18.500,00
13:07:30	24	18.525,00
13:07:32	17	18.500,00
13:07:32	1	18.525,00
13:07:33	6	18.500,00
13:07:34	75	18.525,00
13:07:35	2	18.500,00
13:07:38	2	18.525,00
13:07:39	14	18.500,00
13:07:51	9	18.525,00
13:07:52	20	18.500,00
13:07:53	10	18.525,00
13:07:54	153	18.500,00
13:07:59	10	18.525,00
13:08:00	3.024	18.500,00
13:08:03	178	18.525,00
13:08:10	1	18.500,00
13:08:13	3.000	18.525,00
13:08:19	2	18.500,00
13:08:21	122	18.525,00
13:08:24	3	18.500,00
13:08:26	3	18.525,00
13:08:27	36	18.500,00
13:08:56	5	18.525,00
13:08:56	5	18.500,00
13:08:57	4	18.525,00
13:08:58	13	18.500,00
13:09:02	1.008	18.525,00
13:09:02	930	18.550,00
13:09:03	32	18.500,00
13:09:09	1	18.525,00
13:09:12	17	18.500,00
13:09:14	122	18.525,00
13:09:18	161	18.500,00
13:09:24	5	18.525,00
13:09:24	4	18.500,00
13:09:24	1.020	18.525,00
13:09:27	2	18.500,00
13:09:27	16	18.550,00
13:09:29	931	18.500,00
13:09:59	8	18.475,00
13:10:00	834	18.500,00
13:11:09	2	18.475,00
13:11:15	12	18.500,00
13:11:18	7	18.475,00
13:11:23	21	18.500,00
13:11:34	2.643	18.475,00
13:12:15	1	18.500,00
13:12:18	121	18.475,00
13:12:28	1	18.450,00
13:12:31	116	18.475,00
13:12:37	7	18.450,00
13:12:37	175	18.475,00
13:13:07	853	18.525,00
13:14:03	279	18.500,00
13:14:05	1	18.525,00
13:14:11	2	18.500,00
13:14:20	12	18.525,00
13:14:27	205	18.500,00
13:14:34	156	18.475,00
13:14:37	736	18.500,00
13:15:16	282	18.475,00
13:15:19	15	18.500,00
13:15:39	1.144	18.475,00
13:15:41	6	18.500,00
13:15:47	38	18.475,00
13:15:48	242	18.500,00
13:15:57	153	18.475,00
13:16:16	1	18.450,00
13:16:17	19	18.475,00
13:16:19	291	18.450,00
13:16:19	10	18.475,00
13:16:19	269	18.450,00
13:16:22	13	18.475,00
13:16:29	9	18.450,00
13:16:30	20	18.475,00
13:16:34	24	18.450,00
13:16:37	152	18.475,00
13:16:56	27	18.450,00
13:16:56	48	18.475,00
13:16:56	52	18.450,00
13:17:00	126	18.475,00
13:17:02	5	18.450,00
13:17:04	111	18.475,00
13:17:17	2	18.450,00
13:17:22	261	18.475,00
13:17:46	7	18.450,00
13:17:47	152	18.475,00
13:18:16	33	18.450,00
13:18:22	1	18.475,00
13:18:25	1.003	18.450,00
13:18:26	10	18.475,00
13:18:26	1.094	18.450,00
13:18:28	1	18.475,00
13:18:29	2.363	18.450,00
13:18:31	320	18.475,00
13:18:31	2.507	18.450,00
13:18:44	67	18.475,00
13:18:56	631	18.500,00
13:19:29	7	18.475,00
13:19:33	5	18.500,00
13:19:35	7	18.475,00
13:19:38	1.071	18.500,00
13:19:58	22	18.550,00
13:20:21	7	18.525,00
13:20:24	7	18.500,00
13:20:37	28	18.550,00
13:21:02	6	18.500,00
13:21:12	18	18.550,00
13:21:16	53	18.525,00
13:21:18	2.894	18.550,00
13:21:33	4	18.500,00
13:21:33	54	18.550,00
13:21:43	601	18.500,00
13:21:43	48	18.525,00
13:21:55	5	18.475,00
13:21:59	39	18.500,00
13:22:12	72	18.475,00
13:22:18	3	18.525,00
13:22:18	4	18.450,00
13:22:47	9	18.525,00
13:22:48	7	18.500,00
13:22:51	8	18.525,00
13:22:51	1	18.475,00
13:22:58	7	18.525,00
13:23:03	5	18.475,00
13:23:05	250	18.525,00
13:23:12	15	18.475,00
13:23:23	46	18.525,00
13:23:42	90	18.500,00
13:23:43	35	18.525,00
13:23:44	2	18.500,00
13:23:45	2	18.525,00
13:23:51	1.015	18.500,00
13:23:55	100	18.525,00
13:23:55	3	18.500,00
13:23:56	15	18.525,00
13:24:05	26	18.500,00
13:24:06	11	18.525,00
13:24:09	473	18.500,00
13:24:11	6	18.525,00
13:24:11	107	18.500,00
13:24:18	2	18.475,00
13:24:24	21	18.500,00
13:24:26	1.137	18.525,00
13:24:42	3	18.575,00
13:24:43	25	18.550,00
13:25:00	5	18.525,00
13:25:06	2.691	18.550,00
13:25:07	1.896	18.575,00
13:25:10	11	18.525,00
13:25:10	79	18.550,00
13:25:11	3	18.525,00
13:25:12	29	18.550,00
13:25:26	3	18.575,00
13:25:28	742	18.600,00
13:26:04	45	18.575,00
13:26:15	30	18.600,00
13:26:22	25	18.575,00
13:26:28	14	18.600,00
13:26:33	265	18.575,00
13:26:55	15	18.550,00
13:27:01	1.347	18.575,00
13:27:57	207	18.550,00
13:28:01	35	18.575,00
13:28:06	329	18.550,00
13:28:23	53	18.575,00
13:28:26	12	18.550,00
13:28:31	15	18.575,00
13:28:31	2	18.550,00
13:28:32	10	18.575,00
13:28:36	1	18.550,00
13:28:42	4	18.525,00
13:28:53	10	18.575,00
13:29:04	42	18.550,00
13:29:13	22	18.575,00
13:29:19	10	18.550,00
13:29:29	473	18.525,00
13:29:33	2.523	18.500,00
13:29:37	53	18.550,00
13:29:54	4	18.475,00
13:29:58	422	18.550,00
13:30:23	2	18.525,00
13:30:23	664	18.550,00
13:31:44	107	18.525,00
13:31:44	2	18.550,00
13:31:48	4	18.525,00
13:31:50	24	18.550,00
13:32:08	15	18.525,00
13:32:19	1	18.550,00
13:32:20	1	18.525,00
13:32:23	14	18.550,00
13:32:30	58	18.525,00
13:32:33	534	18.550,00
13:32:44	3	18.525,00
13:32:51	70	18.550,00
13:33:01	12	18.525,00
13:33:14	143	18.550,00
13:33:34	565	18.575,00
13:35:31	780	18.550,00
13:35:44	1.306	18.525,00
13:35:56	4	18.500,00
13:35:56	224	18.525,00
13:36:09	336	18.550,00
13:36:36	6	18.525,00
13:36:46	160	18.550,00
13:36:54	546	18.525,00
13:37:33	10	18.550,00
13:37:45	10	18.525,00
13:37:52	460	18.550,00
13:38:40	184	18.525,00
13:38:45	13	18.550,00
13:38:46	12	18.525,00
13:38:47	158	18.550,00
13:38:57	918	18.525,00
13:39:06	32	18.500,00
13:39:38	88	18.550,00
13:39:47	3	18.525,00
13:39:48	74	18.500,00
13:40:03	79	18.550,00
13:40:13	46	18.525,00
13:40:26	37	18.550,00
13:40:51	2	18.525,00
13:40:51	604	18.500,00
13:40:57	132	18.550,00
13:41:12	9	18.525,00
13:41:52	52	18.500,00
13:42:01	23	18.550,00
13:42:28	1	18.525,00
13:42:42	20	18.550,00
13:42:44	1	18.525,00
13:42:50	72	18.550,00
13:42:51	17	18.525,00
13:43:17	35	18.550,00
13:43:38	82	18.525,00
13:43:54	1	18.550,00
13:44:03	566	18.525,00
13:44:50	9	18.550,00
13:45:03	1	18.525,00
13:45:11	26	18.550,00
13:45:33	1	18.525,00
13:45:35	177	18.550,00
13:45:57	373	18.575,00
13:47:42	161	18.600,00
13:47:45	1	18.575,00
13:47:48	1.496	18.600,00
13:48:00	33	18.575,00
13:48:12	398	18.600,00
13:48:15	2.492	18.575,00
13:49:52	1	18.550,00
13:49:55	1.071	18.575,00
13:50:18	3	18.550,00
13:50:23	2	18.575,00
13:50:32	37	18.550,00
13:50:34	57	18.575,00
13:50:43	124	18.550,00
13:50:46	50	18.575,00
13:50:49	1	18.525,00
13:50:56	134	18.575,00
13:51:08	57	18.550,00
13:51:16	23	18.575,00
13:51:19	45	18.550,00
13:51:24	100	18.575,00
13:51:28	48	18.550,00
13:51:31	92	18.575,00
13:52:02	2	18.550,00
13:52:02	33	18.575,00
13:52:14	17	18.550,00
13:52:20	13	18.575,00
13:52:21	3	18.525,00
13:52:36	43	18.575,00
13:53:25	35	18.550,00
13:53:26	25	18.575,00
13:54:02	29	18.550,00
13:54:07	2	18.575,00
13:54:13	2	18.550,00
13:54:17	110	18.575,00
13:54:20	4	18.550,00
13:54:23	3	18.575,00
13:54:38	13	18.550,00
13:54:40	270	18.575,00
13:54:56	1	18.550,00
13:54:56	581	18.575,00
13:55:25	33	18.550,00
13:55:25	267	18.575,00
13:55:26	4	18.550,00
13:55:39	16	18.575,00
13:55:50	4	18.550,00
13:55:51	590	18.575,00
13:56:29	20	18.550,00
13:56:33	67	18.575,00
13:56:54	49	18.550,00
13:56:57	137	18.575,00
13:57:21	40	18.550,00
13:57:25	741	18.575,00
13:58:18	40	18.550,00
13:58:28	241	18.575,00
13:58:42	19	18.550,00
13:58:42	11	18.525,00
13:58:52	40	18.575,00
13:59:21	46	18.550,00
13:59:24	105	18.575,00
14:00:01	40	18.550,00
14:00:06	10	18.575,00
14:00:10	362	18.550,00
14:00:22	200	18.575,00
14:00:53	1	18.550,00
14:00:55	9	18.575,00
14:01:13	2	18.550,00
14:01:27	63	18.575,00
14:01:46	5	18.550,00
14:01:50	2	18.575,00
14:01:52	42	18.550,00
14:02:02	191	18.575,00
14:02:09	2	18.550,00
14:02:10	55	18.575,00
14:02:37	311	18.550,00
14:02:57	21	18.575,00
14:02:58	2	18.550,00
14:02:58	31	18.575,00
14:03:12	266	18.550,00
14:03:18	44	18.575,00
14:03:42	1	18.550,00
14:03:46	15	18.575,00
14:03:46	299	18.550,00
14:03:50	300	18.575,00
14:03:55	67	18.550,00
14:03:56	23	18.575,00
14:03:57	354	18.550,00
14:04:11	5	18.575,00
14:04:12	4	18.550,00
14:04:18	853	18.575,00
14:04:44	2	18.550,00
14:04:49	281	18.575,00
14:05:03	2	18.550,00
14:05:05	1.765	18.575,00
14:06:40	1	18.550,00
14:06:47	6	18.600,00
14:06:54	5	18.575,00
14:07:05	5	18.600,00
14:07:08	151	18.575,00
14:07:13	513	18.600,00
14:07:14	3	18.575,00
14:07:22	73	18.600,00
14:07:33	166	18.575,00
14:07:41	25	18.600,00
14:07:44	732	18.575,00
14:08:15	1	18.550,00
14:08:15	520	18.575,00
14:08:30	15	18.600,00
14:08:35	16	18.575,00
14:08:38	1	18.550,00
14:08:42	25	18.575,00
14:08:55	4.520	18.600,00
14:10:05	14	18.650,00
14:10:27	63	18.625,00
14:11:00	61	18.650,00
14:11:09	1	18.625,00
14:11:11	5	18.650,00
14:11:12	123	18.625,00
14:11:24	2.927	18.600,00
14:11:40	132	18.650,00
14:11:50	138	18.625,00
14:11:56	33	18.650,00
14:12:10	1.101	18.625,00
14:12:15	1.706	18.650,00
14:12:42	20	18.625,00
14:13:10	5	18.650,00
14:13:21	5	18.625,00
14:13:21	12	18.650,00
14:13:36	15	18.625,00
14:13:40	20	18.650,00
14:13:49	2	18.600,00
14:13:57	106	18.650,00
14:14:25	59	18.625,00
14:14:41	53	18.650,00
14:15:03	15	18.625,00
14:15:15	311	18.650,00
14:15:44	10	18.625,00
14:15:45	61	18.650,00
14:15:47	295	18.625,00
14:15:58	24	18.650,00
14:16:11	139	18.625,00
14:16:36	100	18.600,00
14:16:41	201	18.625,00
14:16:51	2.422	18.650,00
14:17:51	3	18.625,00
14:17:56	40	18.650,00
14:17:56	11	18.625,00
14:18:01	174	18.650,00
14:18:37	552	18.675,00
14:18:50	298	18.650,00
14:19:00	2.313	18.625,00
14:19:17	31	18.650,00
14:19:22	62	18.625,00
14:19:41	3.935	18.600,00
14:19:43	30	18.575,00
14:19:46	5	18.600,00
14:19:47	6	18.575,00
14:19:58	1	18.600,00
14:20:02	5	18.575,00
14:20:03	1	18.600,00
14:20:05	23	18.575,00
14:20:05	34	18.600,00
14:20:18	150	18.575,00

VOLVER AL INICIO

14:20:20	2	18.600,00
14:20:21	17	18.575,00
14:20:23	26	18.600,00
14:20:26	2.000	18.575,00
14:20:42	114	18.600,00
14:21:07	2	18.575,00
14:21:12	712	18.600,00
14:21:30	3	18.550,00
14:21:34	57	18.600,00
14:21:36	31	18.550,00
14:21:41	278	18.600,00
14:22:39	10	18.575,00
14:22:42	64	18.600,00
14:23:04	18	18.575,00
14:23:06	429	18.600,00
14:23:33	3	18.575,00
14:23:35	408	18.600,00
14:24:25	33	18.575,00
14:24:26	320	18.600,00
14:25:02	994	18.575,00
14:25:03	53	18.600,00
14:25:04	150	18.575,00
14:25:16	1.414	18.600,00
14:25:52	1.034	18.575,00
14:25:59	995	18.550,00
14:26:00	31	18.575,00
14:26:00	3.999	18.550,00
14:26:03	5	18.575,00
14:26:04	613	18.550,00
14:26:20	107	18.575,00
14:26:39	87	18.550,00
14:26:55	134	18.575,00
14:26:58	32	18.550,00
14:27:09	104	18.575,00
14:27:16	32	18.550,00
14:27:20	34	18.575,00
14:27:29	11	18.550,00
14:27:33	7	18.575,00
14:27:34	84	18.550,00
14:27:37	25	18.575,00
14:27:39	1	18.525,00
14:27:44	5	18.550,00
14:27:48	1	18.575,00
14:27:48	76	18.550,00
14:27:59	10	18.525,00
14:28:05	76	18.550,00
14:28:13	23	18.575,00
14:28:21	77	18.550,00
14:28:34	5	18.525,00
14:28:42	249	18.550,00
14:29:10	1	18.525,00
14:29:11	1.000	18.550,00
14:29:22	88	18.575,00
14:29:28	33	18.525,00
14:29:39	250	18.575,00
14:29:43	108	18.550,00
14:29:50	36	18.525,00
14:29:52	39	18.550,00
14:30:00	169	18.525,00
14:30:07	70	18.550,00
14:30:10	4	18.525,00
14:30:13	11	18.550,00
14:30:24	117	18.575,00
14:31:07	2	18.625,00
14:31:08	516	18.600,00
14:31:43	5	18.625,00
14:31:43	23	18.600,00
14:31:48	6	18.625,00
14:32:07	18	18.600,00
14:32:30	319	18.625,00
14:32:50	9	18.600,00
14:32:55	23	18.625,00
14:32:56	14	18.600,00
14:32:58	60	18.625,00
14:33:12	4	18.600,00
14:33:17	15	18.625,00
14:33:36	142	18.600,00
14:33:58	5	18.575,00
14:34:01	664	18.600,00
14:34:24	1	18.575,00
14:34:25	790	18.600,00
14:34:54	18	18.625,00
14:34:59	501	18.600,00
14:35:04	11	18.625,00
14:35:13	10	18.600,00
14:35:13	18	18.625,00
14:35:15	7	18.600,00
14:35:24	17	18.575,00
14:35:32	28	18.625,00
14:35:43	612	18.575,00
14:35:49	348	18.600,00
14:36:47	8	18.575,00
14:36:52	13	18.600,00
14:37:10	2	18.575,00
14:37:20	11	18.600,00
14:37:28	6	18.625,00
14:37:43	358	18.600,00
14:38:26	23	18.575,00
14:38:29	45	18.600,00
14:38:35	718	18.575,00
14:38:40	88	18.600,00
14:39:23	1	18.575,00
14:39:33	64	18.600,00
14:40:16	100	18.625,00
14:40:21	14	18.600,00
14:40:36	397	18.625,00
14:40:45	957	18.600,00
14:42:35	1.180	18.625,00
14:43:20	1.317	18.650,00
14:43:35	3	18.675,00
14:43:40	13	18.650,00
14:43:42	37	18.675,00
14:43:49	2	18.650,00
14:43:51	1	18.675,00
14:43:53	104	18.650,00
14:44:06	1	18.675,00
14:44:08	46	18.650,00
14:44:12	2.084	18.675,00
14:44:28	102	18.700,00
14:44:29	41	18.675,00
14:44:38	10	18.650,00
14:44:43	7	18.700,00
14:44:51	977	18.675,00
14:44:56	15	18.700,00
14:45:05	31	18.650,00
14:45:06	496	18.700,00
14:45:46	2	18.650,00
14:45:47	350	18.700,00
14:46:35	200	18.675,00
14:46:51	301	18.700,00
14:47:07	2	18.675,00
14:47:08	6.227	18.700,00
14:47:08	110	18.750,00
14:47:32	1	18.700,00
14:47:40	346	18.750,00
14:48:10	29	18.725,00
14:48:24	200	18.700,00
14:48:26	485	18.725,00
14:49:13	30	18.700,00
14:49:18	4.138	18.725,00
14:49:52	2	18.700,00
14:49:54	2	18.725,00
14:49:58	297	18.700,00
14:50:07	1	18.675,00
14:50:08	343	18.700,00
14:50:40	1	18.675,00
14:50:40	181	18.700,00
14:51:12	2	18.675,00
14:51:12	220	18.700,00
14:52:05	63	18.725,00
14:52:16	2.244	18.700,00
14:52:24	9	18.675,00
14:52:24	24	18.725,00
14:52:39	32	18.700,00
14:52:42	13	18.725,00
14:53:12	7	18.700,00
14:53:20	1.113	18.725,00
14:54:07	75	18.750,00
14:54:45	2	18.725,00
14:54:46	140	18.750,00
14:55:07	359	18.725,00
14:55:10	353	18.750,00
14:55:45	20	18.725,00
14:56:06	1.451	18.750,00
14:57:26	2	18.725,00
14:57:31	126	18.750,00
14:58:12	5	18.775,00
14:58:19	3	18.750,00
14:58:21	101	18.775,00
14:58:21	13	18.750,00
14:58:28	133	18.725,00
14:58:36	197	18.775,00
14:58:40	37	18.750,00
14:58:50	43	18.775,00
14:58:53	358	18.750,00
14:59:27	10	18.775,00
14:59:48	1	18.750,00
14:59:55	1.286	18.725,00
14:59:55	1	18.750,00
14:59:56	4.716	18.725,00
15:00:01	38	18.750,00
15:00:48	427	18.725,00
15:00:53	44	18.750,00
15:01:03	2	18.725,00
15:01:04	81	18.750,00
15:01:10	9	18.725,00
15:01:19	666	18.775,00
15:01:57	67	18.750,00
15:02:15	3	18.725,00
15:02:18	1	18.775,00
15:02:24	2.015	18.750,00
15:03:49	57	18.725,00
15:03:52	4	18.750,00
15:04:01	861	18.725,00
15:04:43	117	18.750,00
15:04:53	86	18.725,00
15:05:01	255	18.750,00
15:05:15	252	18.725,00
15:05:35	31	18.700,00
15:05:37	2	18.725,00
15:05:42	2.222	18.700,00
15:05:52	85	18.725,00
15:06:00	108	18.700,00
15:06:07	40	18.725,00
15:06:13	1	18.700,00
15:06:22	1	18.725,00
15:06:33	811	18.700,00
15:06:35	11	18.725,00
15:06:44	25	18.700,00
15:06:44	396	18.725,00
15:07:14	26	18.700,00
15:07:32	34	18.725,00
15:07:49	21	18.700,00
15:08:05	54	18.725,00
15:08:37	1	18.700,00
15:08:38	131	18.725,00
15:09:17	1	18.700,00
15:09:31	102	18.725,00
15:09:45	11	18.700,00
15:10:19	2.716	18.725,00
15:11:44	1	18.750,00
15:11:54	73	18.725,00
15:12:08	34	18.750,00
15:12:20	1	18.725,00
15:12:23	32	18.750,00
15:12:32	152	18.725,00
15:12:58	2	18.750,00
15:13:20	136	18.725,00
15:13:48	24	18.700,00
15:13:50	2	18.725,00
15:14:05	2	18.700,00
15:14:08	121	18.725,00
15:14:51	388	18.700,00
15:14:51	42	18.725,00
15:14:57	214	18.700,00
15:15:05	97	18.725,00
15:15:14	30	18.700,00
15:15:16	274	18.725,00
15:16:06	858	18.700,00
15:16:07	6	18.725,00
15:16:07	871	18.700,00
15:16:11	32	18.725,00
15:16:12	1.844	18.700,00
15:16:18	55	18.725,00
15:16:28	35	18.700,00
15:16:33	17	18.725,00
15:16:40	142	18.700,00
15:17:12	7	18.725,00
15:17:14	437	18.700,00
15:17:15	30	18.725,00
15:17:18	22	18.700,00
15:17:21	26	18.725,00
15:17:24	501	18.700,00
15:17:31	213	18.725,00
15:17:32	327	18.700,00
15:18:31	24	18.725,00
15:18:37	5	18.700,00
15:18:50	7	18.725,00
15:19:10	13	18.750,00
15:19:30	12	18.725,00
15:19:31	50	18.750,00
15:20:50	20	18.725,00
15:20:59	3	18.750,00
15:21:22	10	18.725,00
15:21:36	664	18.750,00
15:23:10	60	18.725,00
15:23:10	234	18.750,00
15:23:44	10	18.725,00
15:24:01	2.413	18.750,00
15:26:32	63	18.775,00
15:27:20	4	18.750,00
15:27:20	1.463	18.775,00
15:29:31	55	18.750,00
15:29:36	2	18.775,00
15:29:42	1.484	18.750,00
15:30:17	132	18.775,00
15:30:48	90	18.800,00
15:30:48	20	18.775,00
15:31:07	6	18.800,00
15:31:08	10	18.775,00
15:31:10	193	18.800,00
15:31:10	988	18.775,00
15:31:25	16	18.750,00
15:31:49	1	18.775,00
15:31:49	1	18.800,00
15:31:50	18	18.750,00
15:32:02	34	18.800,00
15:32:20	56	18.775,00
15:32:49	2	18.750,00
15:32:50	194	18.775,00
15:33:11	2.668	18.750,00
15:33:25	66	18.775,00
15:34:10	603	18.750,00
15:34:43	249	18.725,00
15:34:43	157	18.750,00
15:34:59	3	18.725,00
15:35:21	339	18.750,00
15:35:34	1.183	18.725,00
15:35:58	5	18.700,00
15:36:03	92	18.725,00
15:36:17	15	18.700,00
15:36:19	266	18.725,00
15:37:08	20	18.700,00
15:37:11	1.207	18.725,00
15:38:10	100	18.700,00
15:38:14	118	18.725,00
15:39:05	4	18.750,00
15:39:17	116	18.725,00
15:39:38	196	18.750,00
15:40:22	198	18.725,00
15:40:25	407	18.750,00
15:40:59	2	18.725,00
15:41:01	637	18.750,00
15:42:00	64	18.725,00
15:42:03	3.635	18.750,00
15:42:15	20	18.775,00
15:42:30	4	18.725,00
15:42:36	244	18.750,00
15:43:20	13	18.725,00
15:43:22	4.143	18.750,00
15:45:21	1.098	18.725,00
15:45:25	1	18.750,00
15:45:31	428	18.725,00
15:47:57	105	18.700,00
15:48:10	56	18.725,00
15:48:11	1.752	18.700,00
15:48:58	2	18.675,00
15:49:16	203	18.700,00
15:49:26	135	18.725,00
15:50:01	483	18.750,00
15:51:05	116	18.725,00
15:51:17	147	18.750,00
15:51:22	150	18.725,00
15:51:35	48	18.750,00
15:51:44	2	18.725,00
15:51:52	3	18.750,00
15:51:54	75	18.725,00
15:52:00	15	18.750,00
15:52:01	555	18.725,00
15:52:05	6	18.750,00
15:52:08	80	18.725,00
15:52:24	1.611	18.750,00
15:52:28	58	18.725,00
15:52:30	10	18.750,00
15:52:35	290	18.725,00
15:53:04	12	18.750,00
15:53:11	8	18.725,00
15:53:13	17	18.750,00
15:53:18	1	18.700,00
15:53:25	1	18.750,00
15:53:27	1	18.725,00
15:53:27	74	18.750,00
15:53:28	1.684	18.725,00
15:53:40	28	18.750,00
15:54:11	105	18.775,00
15:54:37	3	18.725,00
15:54:39	3	18.775,00
15:54:49	396	18.750,00
15:54:57	165	18.775,00
15:55:14	20	18.750,00
15:55:14	52	18.725,00
15:55:25	19	18.775,00
15:55:39	430	18.750,00
15:56:33	1	18.725,00
15:56:38	19	18.750,00
15:56:43	5	18.725,00
15:57:00	105	18.775,00
15:57:03	7	18.750,00
15:57:07	226	18.725,00
15:57:10	118	18.750,00
15:57:10	20	18.725,00
15:57:12	29	18.750,00
15:57:29	402	18.725,00
15:57:31	149	18.750,00
15:57:46	6	18.725,00
15:57:46	6	18.700,00
15:57:47	945	18.725,00
15:58:49	1	18.700,00
15:58:49	2.676	18.725,00
15:59:00	1.354	18.750,00
16:00:18	4	18.725,00
16:00:19	1	18.750,00
16:00:24	3	18.725,00
16:00:28	309	18.750,00
16:00:39	1.623	18.725,00
16:01:06	2.673	18.700,00
16:01:17	64	18.725,00
16:01:25	2	18.700,00
16:01:27	16	18.725,00
16:01:27	145	18.700,00
16:01:48	71	18.725,00
16:02:11	178	18.700,00
16:02:20	8	18.725,00
16:02:21	15	18.700,00
16:02:27	16	18.725,00
16:02:32	2.673	18.700,00
16:02:34	33	18.725,00
16:02:40	3	18.700,00
16:02:42	6	18.725,00
16:02:45	5	18.700,00
16:02:56	801	18.725,00
16:04:38	15	18.750,00
16:05:26	1	18.725,00
16:05:26	10	18.750,00
16:05:28	1	18.725,00
16:05:32	804	18.750,00
16:05:53	3	18.725,00
16:05:55	199	18.750,00
16:06:51	7	18.725,00
16:06:57	11	18.750,00
16:07:09	24	18.775,00
16:07:27	1	18.750,00
16:07:29	7.376	18.775,00
16:07:57	79	18.800,00
16:08:46	1.966	18.775,00
16:08:51	19	18.800,00
16:09:30	3	18.775,00
16:09:39	770	18.800,00
16:10:32	1	18.775,00
16:10:36	145	18.800,00
16:10:55	5	18.775,00
16:10:55	932	18.800,00
16:11:21	983	18.775,00
16:11:21	5	18.800,00
16:11:21	2.512	18.775,00
16:11:28	133	18.800,00
16:11:43	100	18.775,00
16:11:48	13	18.800,00
16:12:00	1	18.775,00
16:12:02	3.043	18.800,00
16:12:40	67	18.775,00
16:12:46	106	18.800,00
16:13:10	1.011	18.775,00
16:13:31	19	18.750,00
16:13:38	303	18.775,00
16:14:04	1	18.750,00
16:14:17	166	18.775,00
16:14:54	6	18.750,00
16:15:13	57	18.800,00
16:15:38	159	18.775,00
16:15:56	1	18.750,00
16:16:11	200	18.775,00
16:16:39	87	18.800,00
16:17:00	4	18.775,00
16:17:02	53	18.800,00
16:17:08	2	18.825,00
16:17:12	24	18.800,00
16:17:21	127	18.825,00
16:17:27	2	18.800,00
16:17:38	42	18.825,00
16:18:02	65	18.800,00
16:18:04	5	18.825,00
16:18:05	1	18.800,00
16:18:08	1	18.825,00
16:18:20	20	18.800,00
16:18:46	19	18.825,00
16:18:51	2	18.800,00
16:19:08	12	18.825,00
16:19:12	1	18.800,00
16:19:12	20	18.825,00
16:19:15	147	18.800,00
16:19:18	1	18.825,00
16:19:28	76	18.800,00
16:19:29	5	18.825,00
16:19:30	78	18.800,00
16:19:35	18	18.825,00
16:19:40	1	18.800,00
16:19:40	30	18.825,00
16:19:45	2	18.800,00
16:20:04	25	18.825,00
16:20:23	100	18.800,00
16:20:45	818	18.825,00
16:21:47	235	18.800,00
16:22:16	20	18.775,00
16:22:19	34	18.800,00
16:22:29	146	18.775,00
16:22:43	493	18.800,00
16:23:40	3	18.775,00
16:23:42	101	18.800,00
16:24:55	1	18.775,00
16:24:57	66	18.800,00
16:25:14	7	18.775,00
16:25:28	5	18.800,00
16:25:32	852	18.775,00
16:25:33	28	18.800,00
16:25:40	393	18.775,00
16:27:05	50	18.750,00
16:27:30	185	18.775,00
16:28:27	26	18.750,00
16:28:30	371	18.775,00
16:28:50	23	18.800,00
16:28:52	12	18.750,00
16:29:14	2	18.800,00
16:29:19	1.651	18.775,00
16:29:31	2	18.800,00
16:29:47	9	18.775,00
16:29:57	1	18.800,00
16:30:08	149	18.775,00
16:30:12	119	18.800,00
16:30:16	63	18.775,00
16:30:43	1	18.750,00
16:30:44	116	18.775,00
16:31:35	1.258	18.750,00
16:31:57	87	18.725,00
16:31:57	3.208	18.750,00
16:33:25	149	18.775,00
16:33:39	50	18.750,00
16:33:46	160	18.775,00
16:33:59	3	18.750,00
16:34:05	36	18.775,00
16:34:37	310	18.750,00
16:35:06	1	18.725,00
16:35:06	19	18.750,00
16:35:12	1.316	18.725,00
16:36:29	1.305	18.700,00
16:36:32	262	18.725,00
16:36:57	10	18.700,00
16:36:58	540	18.725,00
16:37:02	125	18.700,00
16:37:05	5	18.725,00
16:37:12	32	18.700,00
16:37:23	1	18.675,00
16:37:28	10.272	18.700,00
16:38:08	16	18.725,00
16:38:35	127	18.750,00
16:39:18	100	18.700,00
16:39:34	1	18.750,00
16:39:39	2	18.700,00
16:39:39	2	18.750,00
16:39:41	18	18.700,00
16:39:42	96	18.750,00
16:40:25	56	18.725,00
16:40:36	3	18.700,00
16:40:44	53	18.725,00
16:40:47	990	18.700,00
16:41:03	40	18.725,00
16:41:03	120	18.700,00
16:41:09	2	18.725,00
16:41:10	108	18.700,00
16:41:21	5	18.725,00
16:41:21	3	18.700,00
16:41:22	439	18.725,00
16:41:38	9	18.700,00
16:41:46	12	18.725,00
16:41:46	19	18.700,00
16:41:54	3	18.725,00
16:41:56	6	18.700,00
16:41:59	60	18.725,00
16:41:59	6.367	18.700,00
16:42:01	21	18.725,00
16:42:02	1.991	18.700,00
16:42:04	10	18.725,00
16:42:12	15	18.700,00
16:42:16	97	18.725,00
16:42:39	17	18.700,00
16:42:48	5	18.725,00
16:42:49	3	18.700,00
16:43:02	221	18.725,00
16:43:19	5	18.700,00
16:43:21	18	18.725,00
16:43:39	500	18.700,00
16:43:40	37	18.725,00
16:43:40	829	18.700,00
16:44:50	2	18.675,00
16:44:57	13	18.700,00
16:45:14	1.000	18.675,00
16:45:19	14	18.700,00
16:45:20	2	18.675,00
16:45:21	263	18.700,00
16:45:26	6	18.675,00
16:45:26	1	18.700,00
16:45:30	83	18.675,00
16:45:31	573	18.700,00
16:46:23	1.345	18.675,00
16:46:39	26	18.700,00
16:46:52	900	18.675,00
16:46:54	190	18.700,00
16:46:55	100	18.675,00
16:47:07	390	18.700,00
16:47:49	41	18.675,00
16:47:51	54	18.700,00
16:48:04	30	18.675,00
16:48:15	1	18.700,00
16:48:20	38	18.675,00
16:48:22	21	18.700,00
16:48:26	15	18.675,00
16:48:34	249	18.700,00
16:49:15	100	18.675,00
16:49:17	18	18.700,00
16:49:35	427	18.675,00
16:49:42	5	18.700,00
16:49:45	85	18.675,00
16:49:45	5	18.700,00
16:49:54	15	18.675,00
16:49:55	221	18.700,00
16:50:32	4	18.675,00
16:50:33	2	18.700,00
16:50:41	1	18.675,00
16:50:52	94	18.700,00
16:52:02	9	18.675,00
16:52:15	159	18.700,00
16:52:24	1	18.675,00
16:52:24	340	18.700,00
16:52:27	2	18.675,00
16:52:30	28	18.700,00
16:52:36	1	18.675,00
16:52:36	112	18.700,00
16:52:52	92	18.675,00
16:52:56	1	18.700,00
16:52:57	131	18.675,00
16:53:00	23	18.700,00
16:53:14	80	18.675,00
16:53:14	142	18.700,00
16:53:24	32	18.675,00
16:53:25	174	18.700,00
16:53:46	299	18.675,00
16:53:46	126	18.650,00
16:53:58	218	18.700,00
16:54:23	20	18.675,00
16:54:25	585	18.700,00

VOLVER AL INICIO

16:55:02	189	18.725,00
16:55:10	200	18.700,00
16:55:12	2	18.725,00
16:55:13	79	18.700,00
16:55:18	703	18.675,00
16:55:25	1.339	18.700,00
16:55:59	95	18.725,00
16:56:07	34	18.700,00
16:56:11	5	18.675,00
16:56:14	395	18.700,00
16:56:32	110	18.725,00
16:56:35	40	18.700,00
16:56:46	75	18.725,00
16:56:49	5	18.700,00
16:56:56	65	18.725,00
16:56:56	69	18.700,00
16:56:59	2	18.725,00
16:57:00	16	18.700,00
16:57:02	6	18.725,00
16:57:04	70	18.700,00
16:57:05	7	18.725,00
16:57:05	276	18.700,00
16:57:28	27	18.675,00
16:57:28	13	18.700,00
16:57:35	84	18.725,00
16:57:50	2	18.700,00
16:57:50	69	18.725,00
16:58:07	1	18.700,00
16:58:14	127	18.725,00
16:58:19	20	18.700,00
16:58:27	52	18.725,00
16:58:30	10	18.700,00
16:58:31	100	18.725,00
16:58:32	29	18.700,00
16:58:32	491	18.725,00
16:58:38	109	18.700,00
16:59:18	785	18.675,00
16:59:31	5	18.650,00
16:59:37	112	18.675,00
16:59:49	1.994	18.650,00
16:59:57	989	18.675,00
16:59:58	2	18.700,00
	P. Cierre	18.675,00
	662.514	18.597,288
	Inm.	c/a: 19.775,00
11:00:24	3	19.325,00
11:03:50	326	18.800,00
11:04:07	2	18.625,00
11:04:37	2	18.600,00
11:04:37	114	18.575,00
11:05:08	249	18.550,00
11:05:31	1	18.575,00
11:05:31	51	18.600,00
11:05:57	50	18.525,00
11:06:38	2	18.550,00
11:06:46	7	18.525,00
11:06:54	28	18.550,00
11:07:11	1	18.525,00
11:07:32	1	18.500,00
11:07:50	60	18.525,00
11:09:39	3	18.600,00
11:10:23	28	18.550,00
11:11:08	50	18.600,00
11:11:56	280	18.550,00
11:12:50	36	18.575,00
11:14:05	30	18.550,00
11:14:18	124	18.575,00
11:15:00	9	18.550,00
11:15:13	18	18.575,00
11:16:18	10	18.625,00
11:16:18	100	18.650,00
11:17:04	26	18.625,00
11:17:23	73	18.600,00
11:18:42	73	18.575,00
11:20:19	10	18.550,00
11:20:29	16	18.600,00
11:20:56	4	18.550,00
11:20:57	1	18.600,00
11:21:14	60	18.625,00
11:23:05	5	18.600,00
11:23:30	90	18.625,00
11:24:41	50	18.675,00
11:25:30	91	18.700,00
11:26:23	27	18.675,00
11:26:28	34	18.700,00
11:27:50	9	18.725,00
11:27:51	5	18.675,00
11:28:06	4	18.725,00
11:28:43	171	18.700,00
11:29:06	47	18.725,00
11:29:06	21	18.800,00
11:29:06	32	18.875,00
11:29:09	10	18.725,00
11:29:18	288	18.675,00
11:30:08	8	18.700,00
11:30:24	1	18.675,00
11:30:24	136	18.700,00
11:32:29	25	18.675,00
11:32:57	4	18.650,00
11:33:13	97	18.675,00
11:33:31	2	18.700,00
11:34:26	126	18.650,00
11:35:22	1	18.675,00
11:35:42	37	18.650,00
11:36:17	299	18.625,00
11:36:23	27	18.650,00
11:36:32	6	18.600,00
11:37:08	6	18.650,00
11:37:34	12	18.600,00
11:38:00	3	18.650,00
11:38:21	1	18.625,00
11:38:21	11	18.650,00
11:39:37	115	18.600,00
11:41:37	4	18.575,00
11:42:36	1	18.600,00
11:42:38	6	18.575,00
11:42:55	11	18.600,00
11:44:33	2	18.575,00
11:44:35	62	18.550,00
11:45:15	20	18.575,00
11:45:17	5	18.550,00
11:46:05	31	18.525,00
11:46:24	12	18.500,00

11:47:08	4	18.550,00
11:47:17	72	18.500,00
11:48:36	146	18.550,00
11:48:44	128	18.500,00
11:49:00	11	18.550,00
11:50:37	5	18.500,00
11:50:41	5	18.450,00
11:50:56	50	18.425,00
11:51:04	3	18.450,00
11:51:15	98	18.425,00
11:51:24	326	18.400,00
11:51:43	3	18.425,00
11:51:43	9	18.450,00
11:51:53	7	18.375,00
11:52:04	40	18.425,00
11:52:05	5	18.350,00
11:52:34	32	18.400,00
11:53:08	1	18.425,00
11:53:30	10	18.450,00
11:53:39	10	18.425,00
11:55:15	1	18.375,00
11:55:35	21	18.425,00
11:56:17	12	18.375,00
11:56:18	27	18.425,00
11:56:49	2	18.450,00
11:56:52	4	18.400,00
11:56:52	10	18.375,00
11:57:19	12	18.425,00
11:57:21	3	18.450,00
11:57:37	5	18.425,00
11:58:31	23	18.450,00
11:58:48	56	18.500,00
11:59:21	27	18.525,00
11:59:21	128	18.550,00
12:02:03	6	18.525,00
12:02:11	9	18.450,00
12:02:16	10	18.500,00
12:02:24	9	18.525,00
12:02:31	7	18.450,00
12:02:55	42	18.425,00
12:03:27	55	18.400,00
12:04:17	2	18.425,00
12:04:31	15	18.450,00
12:04:31	11	18.475,00
12:05:50	9	18.450,00
12:05:50	16	18.425,00
12:07:55	14	18.500,00
12:08:04	7	18.525,00
12:08:44	2	18.550,00
12:08:54	595	18.575,00
12:08:59	2	18.600,00
12:09:13	3	18.525,00
12:09:27	2	18.575,00
12:09:27	4	18.600,00
12:10:11	4	18.575,00
12:10:41	8	18.550,00
12:11:37	16	18.600,00
12:12:13	4	18.650,00
12:12:16	1	18.600,00
12:14:26	7	18.650,00
12:15:13	4	18.625,00
12:15:18	7	18.600,00
12:15:26	7	18.625,00
12:17:09	41	18.600,00
12:20:12	8	18.575,00
12:20:34	19	18.600,00
12:21:16	6	18.575,00
12:21:35	240	18.600,00
12:24:10	16	18.625,00
12:25:11	28	18.650,00
12:25:18	50	18.600,00
12:25:33	34	18.700,00
12:25:48	6	18.650,00
12:26:17	8	18.700,00
12:28:07	32	18.650,00
12:28:29	258	18.700,00
12:29:23	81	18.750,00
12:30:00	1	18.725,00
12:30:29	72	18.700,00
12:32:31	3	18.675,00
12:32:34	1	18.750,00
12:33:28	4	18.700,00
12:33:43	7	18.675,00
12:34:01	26	18.750,00
12:35:05	16	18.700,00
12:35:20	30	18.675,00
12:35:22	4	18.700,00
12:35:26	14	18.725,00
12:35:26	1	18.750,00
12:35:40	130	18.700,00
12:36:07	2	18.725,00
12:36:14	2	18.700,00
12:36:30	22	18.650,00
12:36:54	12	18.600,00
12:38:47	26	18.650,00
12:40:47	153	18.675,00
12:42:58	100	18.700,00
12:42:58	2	18.725,00
12:43:29	101	18.700,00
12:46:21	63	18.650,00
12:47:19	24	18.600,00
12:47:31	10	18.650,00
12:47:50	182	18.600,00
12:48:10	10	18.650,00
12:48:10	145	18.600,00
12:49:20	1	18.575,00
12:50:21	150	18.600,00
12:51:31	80	18.575,00
12:55:20	1	18.550,00
12:55:21	2	18.600,00
12:55:29	156	18.550,00
12:56:46	3	18.600,00
13:01:05	5	18.550,00
13:01:05	3	18.525,00
13:02:48	2	18.600,00
13:03:12	1	18.575,00
13:03:58	9	18.550,00
13:04:19	1	18.575,00
13:04:32	2	18.550,00
13:05:01	31	18.525,00
13:05:55	4	18.600,00
13:06:01	3	18.675,00
13:06:01	2	18.700,00
13:06:46	17	18.525,00

13:07:19	4	18.625,00
13:07:30	1	18.575,00
13:07:30	1	18.625,00
13:07:30	24	18.600,00
13:08:04	30	18.500,00
13:08:10	1	18.575,00
13:10:00	33	18.550,00
13:11:19	12	18.525,00
13:11:27	6	18.500,00
13:11:38	15	18.525,00
13:11:57	305	18.500,00
13:14:56	53	18.550,00
13:15:14	30	18.500,00
13:15:40	41	18.525,00
13:16:10	49	18.500,00
13:16:14	1	18.525,00
13:16:45	86	18.500,00
13:17:44	12	18.525,00
13:18:49	20	18.550,00
13:19:00	1	18.575,00
13:19:00	42	18.675,00
13:19:19	3	18.525,00
13:20:58	4	18.500,00
13:21:38	6	18.550,00
13:22:14	2	18.575,00
13:22:15	3	18.550,00
13:22:41	16	18.500,00
13:24:13	12	18.550,00
13:24:38	48	18.525,00
13:25:25	3	18.600,00
13:25:25	239	18.625,00
13:26:28	10	18.650,00
13:26:30	10	18.575,00
13:33:13	15	18.550,00
13:33:13	12	18.500,00
13:35:23	5	18.625,00
13:36:28	5	18.525,00
13:36:33	1	18.500,00
13:36:40	48	18.525,00
13:37:56	6	18.500,00
13:38:24	28	18.600,00
13:39:33	4	18.575,00
13:39:34	6	18.600,00
13:39:52	46	18.575,00
13:40:18	19	18.600,00
13:45:15	2	18.550,00
13:48:01	46	18.600,00
13:52:00	10	18.575,00
13:53:34	1	18.625,00
13:53:34	27	18.650,00
13:53:53	4	18.550,00
13:53:53	101	18.525,00
13:54:36	1	18.575,00
13:56:36	1	18.625,00
13:59:01	22	18.575,00
13:59:06	11	18.625,00
13:59:38	1	18.650,00
13:59:38	1	18.700,00
13:59:55	28	18.625,00
14:02:25	4	18.675,00
14:02:38	147	18.600,00
14:04:18	2	18.625,00
14:04:18	24	18.675,00
14:05:05	1	18.625,00
14:05:48	1	18.550,00
14:06:07	2	18.625,00
14:06:57	16	18.650,00
14:07:04	2	18.625,00
14:07:37	25	18.575,00
14:07:38	4	18.625,00
14:08:25	9	18.600,00
14:08:32	37	18.625,00
14:09:36	52	18.600,00
14:11:11	59	18.625,00
14:11:12	138	18.650,00
14:20:11	19	18.625,00
14:20:59	80	18.600,00
14:25:46	4	18.625,00
14:25:46	157	18.650,00
14:26:46	106	18.575,00
14:26:48	19	18.650,00
14:28:12	1	18.575,00
14:28:52	1	18.600,00
14:30:13	1	18.550,00
14:31:38	5	18.600,00
14:33:26	5	18.650,00
14:33:31	3	18.600,00
14:34:34	83	18.650,00
14:42:55	2	18.625,00
14:44:20	71	18.650,00
14:47:08	1	18.675,00
14:48:10	106	18.700,00
14:50:29	12	18.750,00
14:51:35	3	18.925,00
14:51:35	4	18.950,00
14:54:50	1	18.800,00
14:54:50	21	18.900,00
15:00:41	8	18.750,00
15:05:19	7	18.800,00
15:05:25	2	18.775,00
15:05:48	11	18.750,00
15:06:51	1	18.775,00
15:07:03	25	18.750,00
15:12:06	24	18.775,00
15:13:45	32	18.725,00
15:15:29	5	18.700,00
15:15:35	18	18.725,00
15:16:24	7	18.700,00
15:18:03	81	18.725,00
15:18:50	7	18.775,00
15:19:16	1	18.725,00
15:20:53	13	18.750,00
15:22:56	1	18.725,00
15:24:50	65	18.750,00
15:29:59	1	18.725,00
15:30:08	187	18.750,00
15:31:36	26	18.725,00
15:32:08	4	18.750,00
15:32:52	90	18.775,00
15:36:10	10	18.750,00
15:36:19	53	18.775,00
15:37:07	5	18.750,00
15:40:37	4	18.775,00
15:40:37	537	18.800,00

15:41:42	1	18.775,00
15:42:13	131	18.800,00
15:45:23	199	18.775,00
15:45:26	15	18.800,00
15:46:51	273	18.750,00
15:52:47	14	18.775,00
15:54:17	207	18.800,00
15:55:56	8	18.725,00
15:57:10	19	18.775,00
15:58:25	6	18.750,00
16:00:35	98	18.725,00
16:04:31	47	18.775,00
16:05:42	1	18.750,00
16:05:42	57	18.725,00
16:08:45	22	18.800,00
16:09:48	4	18.750,00
16:11:36	116	18.800,00
16:13:30	10	18.750,00
16:13:47	102	18.800,00
16:20:26	5	18.775,00
16:20:26	10	18.750,00
16:21:18	3	18.800,00
16:21:57	1	18.850,00
16:23:26	125	18.800,00
16:27:56	89	18.825,00
16:27:56	1	18.850,00
16:28:54	100	18.800,00
	P. Cierre	18.800,00
	14.013	18.634,17
	----------	
	n VISTB	
	24hs.	c/a: 20.475,00
14:20:15	26.010	18.625,00
	P. Cierre	18.625,00
	26.010	18.625,00
	----------	
	n VISTD	
	24hs.	c/a: 16,55
11:00:11	636	15,90
11:00:19	5	15,80
11:00:25	241	15,40
11:01:00	21	15,45
11:01:32	12	15,75
11:01:42	9	15,45
11:01:43	195	15,40
11:03:02	56	15,65
11:03:15	1.002	15,45
11:04:11	50	15,60
11:04:11	14	15,65
11:04:15	54	15,40
11:04:38	75	15,45
11:05:14	507	15,40
11:05:58	526	15,35
11:09:26	1.565	15,40
11:10:18	65	15,45
11:10:26	1.628	15,40
11:13:59	425	15,45
11:16:18	11	15,50
11:16:32	194	15,45
11:16:34	18	15,40
11:16:35	143	15,45
11:17:23	1.248	15,40
11:20:48	48	15,45
11:21:12	12	15,50
11:22:06	194	15,45
11:24:10	350	15,50
11:25:54	1	15,45
11:25:55	61	15,50
11:27:10	146	15,45
11:27:10	1.283	15,40
11:27:44	277	15,50
11:31:20	9	15,55
11:31:25	166	15,50
11:33:54	398	15,45
11:36:16	2.394	15,40
11:40:23	281	15,35
11:43:14	13	15,40
11:44:06	1.326	15,35
11:45:48	1.205	15,30
11:46:15	38	15,35
11:47:32	1.509	15,30
11:50:24	492	15,25
11:51:48	2.134	15,20
11:52:42	295	15,25
11:54:49	36	15,30
11:56:00	63	15,25
11:56:37	1.206	15,30
12:02:22	1.196	15,25
12:03:43	160	15,30
12:06:28	2.289	15,35
12:07:04	95	15,30
12:10:39	60	15,40
12:12:10	331	15,45
12:13:49	1.116	15,50
12:14:51	1.378	15,40
12:15:49	162	15,55
12:18:00	54	15,45
12:18:05	32	15,50
12:18:20	51	15,45
12:18:21	100	15,55
12:18:22	15	15,45
12:18:26	31	15,55
12:18:46	35	15,45
12:18:50	95	15,40
12:18:55	380	15,35
12:19:30	32	15,40
12:19:39	256	15,35
12:20:15	100	15,40
12:20:17	16	15,35
12:20:34	1	15,45
12:22:06	515	15,50
12:22:23	64	15,45
12:22:31	74	15,40
12:22:39	73	15,45
12:23:31	865	15,35
12:25:26	3	15,45
12:26:03	50	15,50
12:26:15	329	15,45
12:30:01	1.429	15,50
12:36:52	28	15,45
12:37:18	54	15,40
12:37:28	34	15,45
12:38:14	461	15,40
12:38:30	1.327	15,45

12:41:48	1.184	15,50
12:44:46	4	15,55
12:45:20	15	15,50
12:45:36	156	15,45
12:46:03	12	15,50
12:46:31	367	15,45
12:47:49	140	15,40
12:47:52	427	15,45
12:52:31	681	15,40
12:56:15	44	15,35
12:57:24	105	15,40
12:58:08	3	15,35
12:58:20	50	15,45
13:00:27	122	15,40
13:00:41	280	15,35
13:00:44	2.078	15,40
13:07:50	235	15,35
13:08:11	4.027	15,30
13:11:33	481	15,35
13:18:26	240	15,30
13:18:34	281	15,35
13:24:45	140	15,40
13:27:00	30	15,45
13:27:39	95	15,40
13:27:46	3	15,45
13:27:59	1.223	15,40
13:46:58	1.468	15,45
13:50:10	926	15,40
13:50:28	86	15,45
13:56:02	449	15,40
13:57:18	31	15,45
13:57:18	365	15,40
14:05:04	6	15,50
14:06:09	19	15,35
14:06:36	54	15,40
14:06:38	43	15,45
14:09:02	9	15,40
14:09:02	69	15,35
14:09:41	19	15,45
14:09:53	1	15,35
14:11:08	4	15,45
14:11:49	407	15,50
14:19:41	386	15,45
14:26:36	10	15,40
14:26:48	438	15,45
14:32:38	772	15,50
14:35:30	479	15,45
14:41:49	78	15,50
14:46:40	1.949	15,55
14:55:14	146	15,60
15:00:10	20	15,55
15:03:11	64	15,60
15:04:03	256	15,55
15:05:09	7	15,50
15:06:35	1.624	15,55
15:10:15	643	15,60
15:10:30	999	15,55
15:23:01	337	15,60
15:28:16	50	15,55
15:29:07	36	15,60
15:35:05	777	15,55
15:39:44	2.209	15,60
15:45:13	142	15,55
15:49:19	714	15,50
15:50:55	55	15,60
15:54:25	2	15,55
15:55:22	206	15,60
15:57:29	15	15,55
15:59:20	5	15,60
16:00:09	143	15,55
16:01:37	136	15,60
16:11:27	52	15,65
16:13:19	182	15,60
16:20:05	7	15,65
16:21:45	14	15,60
16:23:13	32	15,65
16:25:32	40	15,60
16:29:10	9	15,65
16:32:17	15	15,60
16:32:28	79	15,65
16:37:41	103	15,60
16:37:42	4	15,65
16:40:22	26	15,60
16:40:52	15	15,65
16:41:15	20	15,60
16:42:53	319	15,65
16:42:58	50	15,60
16:43:01	30	15,65
16:43:09	17	15,60
16:44:01	545	15,65
16:50:07	1.060	15,70
16:52:01	840	15,75
16:54:19	9	15,70
16:54:41	5	15,75
16:54:41	1	15,65
16:55:06	5	15,70
16:55:25	279	15,75
	P. Cierre	15,70
	68.445	15,432
	Inm.	c/a: 16,30
11:01:52	30	15,45
11:02:27	83	15,60
11:06:08	42	15,40
11:13:20	70	15,45
11:16:12	16	15,40
11:17:23	11	15,45
11:19:53	2	15,40
11:21:20	48	15,45
11:21:26	4	15,40
11:21:31	99	15,45
11:25:24	70	15,50
11:27:11	223	15,45
11:33:54	28	15,50
11:34:18	26	15,55
11:36:17	40	15,45
11:44:06	99	15,40
11:46:14	470	15,35
11:51:50	6	15,30
12:05:18	15	15,35
12:05:34	10	15,40
12:05:34	132	15,45
12:18:57	3	15,40
12:23:33	193	15,50

VOLVER AL INICIO

12:27:16	16	15,55
12:52:31	97	15,45
13:04:07	32	15,55
13:08:59	96	15,40
13:12:50	366	15,35
13:35:39	28	15,45
13:35:47	26	15,40
13:35:47	14	15,35
13:35:47	40	15,30
13:50:14	10	15,45
13:52:03	655	15,50
14:49:43	46	15,55
14:49:43	269	15,60
14:59:35	1	15,50
15:12:32	131	15,60
16:00:32	3	15,50
16:05:17	318	15,60
	P. Cierre	15,60
	3.868	15,468

n VIV

	24hs.	c/a: 12.150,00
11:04:06	10	12.500,00
15:34:50	16	12.475,00
15:43:33	39	12.400,00
	P. Cierre	12.400,00
	65	12.433,846

n VOD

	24hs.	c/a: 12.300,00
11:23:32	8	12.250,00
11:27:28	15	12.300,00
11:31:19	54	12.200,00
11:51:29	1	12.375,00
12:08:30	5	12.275,00
12:19:09	8	12.300,00
12:22:58	42	12.400,00
12:37:36	105	12.375,00
12:43:15	6	12.425,00
13:02:30	1	12.400,00
13:04:50	22	12.450,00
13:16:23	50	12.375,00
13:57:11	138	12.400,00
14:15:41	20	12.325,00
14:20:28	1	12.400,00
14:29:47	40	12.350,00
14:41:36	19	12.300,00
14:45:00	32	12.400,00
14:45:57	272	12.425,00
16:03:03	9	12.350,00
16:12:48	8	12.300,00
16:33:09	5	12.400,00
16:41:56	10	12.300,00
16:48:47	3	12.375,00
	P. Cierre	12.375,00
	874	12.378,833
	Inm.	c/a: 12.450,00
14:41:36	19	12.250,00
	P. Cierre	12.250,00
	19	12.250,00

n VRSN

	24hs.	c/a: 37.425,00
11:17:39	3	37.750,00
13:40:34	2	37.950,00
14:43:16	118	38.050,00
14:49:39	14	37.925,00
16:04:22	5	37.850,00
16:07:45	5	37.950,00
16:22:35	10	38.125,00
	P. Cierre	38.125,00
	157	38.027,07

n VZ

	24hs.	c/a: 13.725,00
11:00:24	12	13.700,00
11:01:07	4	13.800,00
11:02:43	2	13.625,00
11:03:13	9	13.700,00
11:04:09	15	13.675,00
11:05:17	1	13.575,00
11:05:17	1	13.675,00
11:06:27	3	13.650,00
11:06:27	4	13.675,00
11:07:05	3	13.650,00
11:08:10	6	13.600,00
11:08:29	25	13.675,00
11:10:59	9	13.700,00
11:15:08	3	13.650,00
11:19:31	1	13.725,00
11:22:39	14	13.650,00
11:23:33	36	13.725,00
11:32:20	2	13.675,00
11:33:22	13	13.750,00
11:36:58	7	13.675,00
11:45:48	1	13.650,00
11:50:22	2	13.675,00
11:51:28	21	13.750,00
11:52:11	1	13.675,00
11:55:33	52	13.750,00
11:59:47	2	13.775,00
11:59:54	8	13.750,00
11:59:58	43	13.775,00
12:04:31	2	13.750,00
12:06:17	58	13.775,00
12:10:02	1	13.750,00
12:11:26	10	13.700,00
12:14:22	15	13.750,00
12:24:03	1	13.800,00
12:28:01	6	13.775,00
12:31:53	58	13.800,00
12:37:37	1	13.725,00
12:40:32	12	13.700,00
12:43:18	2	13.775,00
12:43:18	2	13.800,00
12:43:42	8	13.725,00
12:48:04	13	13.775,00
12:53:19	3	13.800,00
12:55:27	3	13.750,00
12:58:42	80	13.800,00
13:03:25	8	13.825,00
13:07:47	36	13.750,00
13:10:11	1	13.800,00
13:10:49	25	13.725,00
13:21:21	53	13.800,00
13:26:28	10	13.825,00
13:37:34	14	13.775,00
13:40:37	3	13.700,00
13:47:10	2	13.775,00
13:47:33	1	13.725,00
13:50:33	12	13.775,00
13:50:49	16	13.750,00
13:51:25	2	13.775,00
13:52:30	2	13.750,00
13:56:06	116	13.775,00
14:04:02	4	13.750,00
14:16:50	33	13.775,00
14:29:25	79	13.750,00
14:34:13	30	13.775,00
14:53:10	15	13.825,00
15:07:53	22	13.750,00
15:07:53	22	13.725,00
15:11:16	29	13.825,00
15:12:26	15	13.725,00
15:15:47	1	13.825,00
15:18:06	9	13.725,00
15:23:02	4	13.825,00
15:26:58	10	13.800,00
15:27:01	11	13.725,00
15:41:39	8	13.800,00
15:55:27	1	13.775,00
15:58:00	12	13.750,00
16:12:16	13	13.775,00
16:14:57	1	13.725,00
16:16:46	2	13.700,00
16:25:12	4	13.750,00
16:28:56	1	13.700,00
16:30:46	3	13.750,00
16:31:06	1	13.700,00
16:32:03	2	13.750,00
16:32:42	32	13.700,00
16:34:46	72	13.725,00
16:36:30	7	13.700,00
16:44:06	9	13.675,00
16:46:37	19	13.725,00
16:56:56	3	13.675,00
16:58:07	9	13.750,00
16:58:28	168	13.775,00
16:59:42	592	13.675,00
	P. Cierre	13.700,00
	2.119	13.733,565
	Inm.	c/a: 13.775,00
11:01:07	4	13.825,00
11:04:09	1	13.700,00
11:05:17	1	13.525,00
11:05:17	15	13.700,00
11:27:54	27	13.750,00
12:51:50	1	13.700,00
13:09:59	5	13.775,00
14:30:29	4	13.725,00
14:35:30	4	13.800,00
15:15:47	1	13.850,00
15:26:57	8	13.725,00
	P. Cierre	13.725,00
	71	13.740,845

n VZD

	24hs.	c/a: 11,35
11:00:09	49	11,35
11:22:39	14	11,25
11:26:37	10	11,40
11:32:20	2	11,25
12:06:17	103	11,40
12:46:13	71	11,60
13:57:18	24	11,40
14:36:45	17	11,60
	P. Cierre	11,60
	290	11,444
	Inm.	c/a: 11,25
12:42:34	17	11,50
12:49:54	17	11,60
	P. Cierre	11,55
	34	11,55

n WBA

	24hs.	c/a: 3.390,00
11:03:16	1	3.450,00
11:03:32	143	3.475,00
11:04:04	54	3.450,00
11:09:01	25	3.465,00
11:09:30	26	3.455,00
11:10:30	170	3.450,00
11:18:08	9	3.440,00
11:18:56	1	3.450,00
11:19:39	10	3.440,00
11:21:29	27	3.450,00
11:21:58	78	3.440,00
11:27:27	14	3.435,00
11:27:59	9	3.425,00
11:28:04	13	3.435,00
11:29:19	7	3.425,00
11:29:41	53	3.435,00
11:30:28	4	3.425,00
11:32:01	20	3.440,00
11:32:15	7	3.450,00
11:33:38	32	3.455,00
11:37:30	1	3.440,00
11:37:43	1	3.455,00
11:39:16	1	3.440,00
11:41:16	3	3.450,00
11:41:35	5	3.440,00
11:42:38	21	3.430,00
11:43:23	4	3.450,00
11:43:56	1	3.430,00
11:45:39	10	3.450,00
11:45:48	3	3.430,00
11:46:29	33	3.450,00
11:49:34	115	3.430,00
11:50:36	57	3.425,00
11:50:46	3	3.450,00
11:51:33	103	3.445,00
11:54:08	7	3.425,00
11:54:41	192	3.445,00
11:55:41	1.548	3.450,00
12:00:13	9	3.445,00
12:00:52	4	3.425,00
12:08:43	67	3.445,00
12:28:34	15	3.455,00
12:30:10	42	3.470,00
12:31:48	15	3.455,00
12:33:18	98	3.470,00
12:34:09	15	3.460,00
12:37:31	69	3.455,00
12:39:56	19	3.465,00
12:40:56	57	3.470,00
12:42:38	12	3.465,00
12:45:51	1	3.455,00
12:46:17	120	3.460,00
12:49:02	9	3.465,00
12:59:13	96	3.450,00
13:03:52	4	3.440,00
13:04:19	34	3.465,00
13:05:16	8	3.475,00
13:05:17	4	3.470,00
13:05:34	12	3.480,00
13:05:38	28	3.485,00
13:09:37	66	3.465,00
13:09:37	92	3.460,00
13:10:12	40	3.490,00
13:10:12	1.376	3.495,00
13:11:24	10	3.465,00
13:13:13	50	3.470,00
13:13:16	26	3.485,00
13:14:49	10	3.490,00
13:16:24	9	3.465,00
13:19:38	57	3.485,00
13:22:57	28	3.490,00
13:24:24	112	3.500,00
13:24:43	34	3.485,00
13:30:32	10	3.520,00
13:32:53	2	3.525,00
13:34:40	2	3.520,00
13:35:25	2	3.495,00
13:36:00	2	3.515,00
13:36:17	16	3.505,00
13:36:23	2	3.520,00
13:36:49	2	3.500,00
13:39:32	1	3.515,00
13:39:37	2	3.500,00
13:41:56	3	3.515,00
13:42:33	31	3.500,00
13:46:54	10	3.510,00
13:51:28	30	3.515,00
13:51:28	65	3.520,00
13:54:05	31	3.485,00
13:54:05	3	3.480,00
13:57:41	1	3.505,00
13:57:42	9	3.490,00
13:58:22	23	3.505,00
13:59:52	1	3.500,00
14:03:02	1	3.490,00
14:03:02	9	3.480,00
14:05:38	26	3.495,00
14:09:50	27	3.485,00
14:13:02	447	3.480,00
14:14:02	1	3.490,00
14:14:09	180	3.480,00
14:14:10	1	3.485,00
14:14:19	59	3.470,00
14:14:19	20	3.460,00
14:15:01	29	3.485,00
14:18:10	4	3.490,00
14:18:10	8	3.495,00
14:21:51	1	3.465,00
14:22:10	42	3.495,00
14:23:42	35	3.470,00
14:27:21	53	3.490,00
14:33:44	3	3.475,00
14:34:29	66	3.470,00
14:35:23	44	3.485,00
14:36:15	4	3.470,00
14:37:05	9	3.465,00
14:42:01	55	3.470,00
14:46:45	28	3.485,00
14:48:26	602	3.500,00
15:02:32	5	3.470,00
15:07:43	2	3.495,00
15:09:19	1.770	3.470,00
15:09:46	283	3.485,00
15:10:57	831	3.470,00
15:14:53	44	3.485,00
15:15:49	1	3.480,00
15:17:27	1.953	3.470,00
15:18:47	12	3.475,00
15:19:30	11	3.485,00
15:26:56	24	3.470,00
15:29:36	9	3.480,00
15:29:59	21	3.465,00
15:31:14	6	3.480,00
15:46:34	21	3.485,00
15:53:18	2	3.470,00
16:00:44	2	3.475,00
16:02:23	9	3.495,00
16:02:34	3	3.475,00
16:03:21	57	3.480,00
16:05:05	10	3.475,00
16:07:17	518	3.495,00
16:15:38	45	3.475,00
16:16:37	9	3.505,00
16:16:38	1	3.475,00
16:19:09	1	3.505,00
16:24:56	16	3.500,00
16:27:38	63	3.480,00
16:30:02	2	3.490,00
16:31:41	9	3.480,00
16:31:53	57	3.475,00
16:37:38	491	3.485,00
16:38:50	300	3.490,00
16:40:59	122	3.485,00
16:43:09	124	3.495,00
16:44:28	3	3.490,00
16:45:30	2	3.485,00
16:45:30	265	3.490,00
16:46:11	1	3.475,00
16:46:41	253	3.495,00
16:50:36	534	3.490,00
16:56:04	59	3.500,00
16:56:56	4	3.505,00
16:57:22	9	3.510,00
16:58:07	11	3.475,00
	P. Cierre	3.490,00
	15.436	3.474,869
	Inm.	c/a: 3.455,00
11:19:39	1	3.430,00
11:19:39	1	3.350,00
12:26:52	6	3.450,00
12:59:13	50	3.440,00
16:05:05	10	3.470,00
16:05:05	10	3.465,00
	P. Cierre	3.470,00
	78	3.446,538

n WBAD

	24hs.	c/a: 2,87
11:04:07	16	2,835
11:11:05	21	2,815
11:29:19	7	2,81
11:39:16	1	2,815
13:09:37	158	2,845
13:25:43	55	2,88
13:41:56	3	2,905
13:52:35	34	2,91
14:35:23	45	2,88
	P. Cierre	2,88
	340	2,859

n WBO

	24hs.	c/a: 1.720,00
11:09:56	10	1.810,00
11:13:21	40	1.820,00
11:17:45	1	1.830,00
11:22:25	176	1.820,00
11:23:56	1	1.830,00
11:24:29	898	1.820,00
11:29:14	90	1.805,00
11:29:14	45	1.795,00
11:32:15	4	1.815,00
11:34:24	80	1.795,00
11:35:39	80	1.810,00
11:35:39	70	1.815,00
11:42:11	80	1.790,00
11:44:54	53	1.810,00
11:45:18	893	1.815,00
11:48:46	1.240	1.795,00
11:50:54	252	1.790,00
11:51:26	5	1.810,00
11:51:47	20	1.800,00
11:52:41	46	1.790,00
11:54:10	10	1.785,00
11:55:35	15	1.790,00
11:59:14	192	1.800,00
12:00:44	20	1.795,00
12:05:20	56	1.790,00
12:06:42	5	1.795,00
12:11:08	68	1.785,00
12:14:16	24	1.795,00
12:14:42	859	1.800,00
12:16:53	679	1.810,00
12:18:18	15	1.800,00
12:18:38	19	1.815,00
12:18:49	86	1.800,00
12:19:34	70	1.795,00
12:26:06	340	1.800,00
12:29:00	47	1.810,00
12:29:53	472	1.815,00
12:31:53	275	1.820,00
12:31:59	362	1.825,00
12:32:21	365	1.810,00
12:37:52	5	1.815,00
12:37:53	88	1.825,00
12:41:22	283	1.810,00
12:45:00	12	1.815,00
12:45:00	9	1.830,00
12:50:14	25	1.820,00
12:51:53	37	1.830,00
12:51:58	5	1.825,00
12:53:16	143	1.830,00
12:59:39	15	1.840,00
12:59:39	18	1.855,00
13:04:15	79	1.835,00
13:08:28	16	1.840,00
13:10:43	50	1.850,00
13:10:43	80	1.855,00
13:10:43	6	1.860,00
13:10:43	1.664	1.870,00
13:11:28	134	1.840,00
13:13:16	419	1.870,00
13:18:35	21	1.840,00
13:19:05	315	1.870,00
13:20:20	10	1.840,00
13:21:31	552	1.870,00
13:34:24	22	1.850,00
13:35:54	800	1.860,00
13:43:18	5	1.850,00
13:44:16	48	1.875,00
13:53:14	31	1.845,00
14:21:31	1	1.865,00
14:23:18	5	1.860,00
14:31:40	1	1.865,00
14:35:16	8	1.870,00
14:35:46	10	1.840,00
14:39:22	1	1.850,00
14:42:15	2.127	1.840,00
14:47:47	13	1.850,00
14:49:24	2	1.845,00
14:50:27	1	1.870,00
14:56:14	497	1.845,00
15:05:16	5	1.870,00
15:12:07	5	1.850,00
15:15:48	35	1.865,00
15:15:48	44	1.870,00
15:17:15	48	1.850,00
15:17:57	7	1.870,00
15:18:23	5	1.840,00
15:30:02	1	1.860,00
15:30:03	1	1.870,00
15:32:30	42	1.860,00
15:33:52	121	1.870,00
15:35:47	130	1.865,00
15:55:50	1	1.875,00
15:56:18	191	1.860,00
16:16:23	1	1.875,00
16:17:07	59	1.855,00
16:22:58	6	1.875,00
16:27:11	1	1.870,00
16:28:50	21	1.875,00
16:36:06	15	1.860,00
16:40:12	55	1.855,00
16:56:56	131	1.860,00
16:59:53	4	1.870,00
	P. Cierre	1.860,00
	16.550	1.831,246
	Inm.	c/a: 1.525,00
12:17:54	30	1.800,00
12:31:50	10	1.820,00
15:55:35	10	1.860,00
15:55:35	1	1.910,00
	P. Cierre	1.865,00
	51	1.817,843

n WFC

	24hs.	c/a: 13.175,00
11:00:48	4	13.125,00
11:04:08	63	13.200,00
11:04:39	357	13.175,00
11:09:58	109	13.150,00
11:14:58	19	13.175,00
11:28:21	18	13.125,00
11:28:21	3.394	13.175,00
11:28:22	1.113	13.200,00
11:28:22	499	13.225,00
11:28:26	20	13.325,00
11:28:26	137	13.300,00
11:29:12	3	13.400,00
11:29:53	319	13.625,00
11:30:22	69	13.675,00
11:31:05	140	13.650,00
11:31:33	149	13.775,00
11:35:04	80	13.875,00
11:39:04	10	13.725,00
11:52:19	6	13.500,00
11:52:43	2	13.550,00
12:06:17	6	13.625,00
12:08:14	1	13.575,00
12:20:22	1	13.725,00
12:21:13	28	13.700,00
12:23:07	21	13.750,00
12:23:55	3	13.775,00
12:26:40	26	13.800,00
12:27:53	9	13.775,00
12:28:22	11	13.825,00
12:29:21	49	13.775,00
12:38:59	5	13.875,00
13:03:47	20	13.900,00
13:04:12	394	13.925,00
13:18:10	8	13.850,00
13:24:14	7	13.925,00
13:27:28	14	13.850,00
13:37:10	532	13.875,00
13:54:30	7	13.775,00
13:55:05	5	13.850,00
14:12:37	138	13.800,00
14:18:41	10	13.775,00
14:36:35	1	13.850,00
14:39:38	16	13.875,00
14:52:01	3	13.925,00
14:53:48	5	13.850,00
14:59:57	13	13.875,00
15:11:01	2	13.925,00
15:32:07	7	13.850,00
15:42:29	7	13.900,00
15:44:04	1	13.825,00
16:02:37	18	13.900,00
16:09:43	54	13.800,00
16:55:16	10	13.875,00
16:56:56	7	13.825,00
	P. Cierre	13.850,00
	7.950	13.358,978
	Inm.	c/a: 13.075,00
11:28:22	11	13.175,00
11:33:40	80	13.725,00
12:48:10	3	13.900,00
14:59:57	6	13.825,00
16:02:37	18	13.925,00
	P. Cierre	13.925,00
	118	13.713,771

n WFCD

	24hs.	c/a: 11,15
11:31:05	140	11,25
	P. Cierre	11,25
	140	11,25

n WMT

	24hs.	c/a: 5.540,00
11:00:06	452	5.460,00
11:00:07	4	5.480,00
11:03:00	8	5.490,00
11:03:10	27	5.500,00
11:03:15	1	5.490,00
11:03:25	8	5.500,00
11:03:30	1	5.510,00
11:03:46	1	5.490,00
11:03:48	6	5.500,00
11:04:19	57	5.490,00
11:05:30	4	5.480,00
11:05:30	9	5.470,00
11:06:21	3	5.490,00
11:06:25	3	5.470,00
11:06:36	16	5.480,00
11:07:15	225	5.490,00
11:07:40	3	5.480,00
11:07:48	4.251	5.490,00
11:09:16	320	5.480,00
11:10:00	1	5.510,00
11:13:24	4	5.470,00
11:15:01	55	5.500,00
11:16:02	120	5.470,00
11:16:20	11	5.500,00
11:16:20	29	5.510,00
11:17:17	1	5.470,00
11:18:09	1	5.510,00
11:18:53	4	5.470,00
11:19:49	19	5.500,00

VOLVER AL INICIO

11:20:24	20	5.470,00
11:21:04	91	5.500,00
11:22:13	92	5.470,00
11:23:08	3	5.510,00
11:24:16	1	5.470,00
11:24:21	36	5.500,00
11:24:23	540	5.470,00
11:26:21	1	5.500,00
11:26:40	10	5.470,00
11:28:01	31	5.500,00
11:29:34	8	5.470,00
11:30:27	1	5.480,00
11:31:20	45	5.510,00
11:31:28	2	5.480,00
11:32:02	33	5.500,00
11:35:23	37	5.480,00
11:36:23	7	5.510,00
11:37:41	390	5.480,00
11:38:40	140	5.510,00
11:40:55	7	5.480,00
11:40:55	1	5.470,00
11:41:32	22	5.480,00
11:44:20	3	5.510,00
11:46:33	10	5.480,00
11:47:32	291	5.510,00
11:49:00	10	5.480,00
11:50:13	1	5.510,00
11:52:33	36	5.490,00
11:52:35	10	5.500,00
11:52:35	107	5.490,00
11:54:52	27	5.480,00
11:55:12	70	5.490,00
11:57:05	3	5.500,00
11:57:22	20	5.490,00
11:57:40	65	5.500,00
11:58:27	2	5.520,00
12:03:04	137	5.490,00
12:03:04	21	5.480,00
12:03:56	3	5.490,00
12:06:14	125	5.480,00
12:07:29	2	5.490,00
12:07:36	3	5.480,00
12:08:30	1	5.470,00
12:09:29	6	5.480,00
12:11:08	2	5.490,00
12:11:42	3	5.480,00
12:11:45	49	5.490,00
12:12:57	731	5.480,00
12:15:43	1	5.490,00
12:16:11	125	5.470,00
12:16:47	1	5.490,00
12:20:18	1	5.480,00
12:20:26	9	5.470,00
12:20:55	236	5.480,00
12:21:26	51	5.470,00
12:21:30	236	5.480,00
12:22:10	7	5.470,00
12:22:40	238	5.480,00
12:23:16	71	5.470,00
12:24:06	1.289	5.480,00
12:25:04	1.278	5.490,00
12:26:26	59	5.480,00
12:26:49	1.044	5.490,00
12:28:23	238	5.480,00
12:29:24	41	5.490,00
12:34:23	242	5.480,00
12:37:53	2	5.470,00
12:37:53	63	5.460,00
12:42:47	740	5.450,00
12:44:39	6	5.440,00
12:46:09	30	5.450,00
12:47:44	9	5.460,00
12:48:37	2	5.450,00
12:48:45	3	5.460,00
12:48:45	71	5.480,00
12:52:07	38	5.450,00
12:55:20	1	5.440,00
12:55:27	5	5.450,00
12:56:01	1	5.440,00
12:56:13	2	5.450,00
12:57:09	2	5.470,00
12:59:10	3	5.460,00
12:59:59	12	5.440,00
13:00:00	3	5.430,00
13:00:19	8	5.440,00
13:00:49	67	5.460,00
13:04:58	16	5.440,00
13:05:29	12	5.450,00
13:06:26	1	5.460,00
13:08:32	16	5.440,00
13:08:32	30	5.430,00
13:08:32	104	5.420,00
13:08:45	11	5.430,00
13:09:00	54	5.450,00
13:09:09	14	5.420,00
13:09:22	87	5.430,00
13:10:11	40	5.450,00
13:10:22	157	5.460,00
13:11:43	2	5.430,00
13:12:03	1	5.460,00
13:12:09	1.050	5.430,00
13:13:21	121	5.460,00
13:16:43	162	5.450,00
13:18:49	1	5.460,00
13:19:23	8	5.430,00
13:19:32	11	5.460,00
13:19:38	2	5.450,00
13:20:44	432	5.420,00
13:20:48	3	5.450,00
13:21:28	923	5.420,00
13:24:51	1	5.450,00
13:25:53	9	5.420,00
13:25:54	28	5.450,00
13:26:26	8	5.430,00
13:27:43	6	5.450,00
13:28:20	11	5.440,00
13:31:17	6	5.420,00
13:33:10	18	5.440,00
13:33:23	22	5.420,00
13:33:23	23	5.410,00
13:35:10	810	5.430,00
13:36:36	111	5.420,00
13:37:01	230	5.430,00
13:42:29	6	5.440,00
13:46:09	44	5.420,00
13:46:18	42	5.440,00
13:48:31	36	5.430,00
13:50:43	3	5.420,00
13:51:53	109	5.410,00
13:52:02	11	5.420,00
13:53:30	2	5.400,00
13:53:32	33	5.420,00
13:54:59	103	5.410,00
13:56:38	135	5.400,00
13:58:47	8.534	5.420,00
14:01:00	5	5.430,00
14:02:17	60	5.400,00
14:02:21	187	5.420,00
14:05:01	2	5.410,00
14:05:11	1	5.420,00
14:05:24	432	5.400,00
14:06:31	16	5.420,00
14:06:48	18	5.410,00
14:06:59	23	5.420,00
14:09:13	1	5.430,00
14:09:31	146	5.420,00
14:15:27	8	5.400,00
14:15:28	11	5.420,00
14:16:47	18	5.400,00
14:17:47	4	5.430,00
14:18:53	4	5.420,00
14:19:09	11	5.430,00
14:20:16	4	5.420,00
14:21:06	2	5.410,00
14:25:12	9	5.430,00
14:25:23	20	5.410,00
14:25:55	24	5.430,00
14:28:55	2	5.410,00
14:29:03	6	5.430,00
14:29:31	96	5.410,00
14:30:00	6	5.430,00
14:30:00	10	5.440,00
14:30:09	2	5.430,00
14:30:17	138	5.440,00
14:33:49	1	5.420,00
14:33:49	30	5.410,00
14:34:07	5	5.440,00
14:36:37	1	5.410,00
14:37:25	13	5.440,00
14:43:27	1	5.410,00
14:44:34	27	5.440,00
14:45:11	24	5.450,00
14:47:54	739	5.440,00
14:54:33	99	5.420,00
14:55:24	375	5.450,00
14:57:18	1	5.420,00
14:57:18	65	5.450,00
14:57:22	18	5.420,00
14:59:50	2	5.460,00
15:00:30	18	5.440,00
15:03:06	30	5.460,00
15:05:58	27	5.440,00
15:06:36	2	5.460,00
15:08:54	7	5.450,00
15:09:51	1	5.460,00
15:10:57	1.003	5.450,00
15:16:15	39	5.440,00
15:19:00	45	5.450,00
15:19:27	36	5.440,00
15:19:34	20	5.460,00
15:22:55	493	5.450,00
15:26:42	533	5.440,00
15:27:05	1	5.430,00
15:27:26	864	5.440,00
15:27:37	191	5.430,00
15:27:41	216	5.440,00
15:27:56	3	5.430,00
15:28:23	3.115	5.450,00
15:30:23	33	5.430,00
15:30:25	9.533	5.450,00
15:38:26	12	5.440,00
15:39:44	1.345	5.450,00
15:44:36	2	5.460,00
15:45:19	1.949	5.450,00
15:46:30	312	5.440,00
15:46:45	1.548	5.430,00
15:46:47	5.779	5.450,00
15:51:30	22	5.460,00
15:51:41	1	5.440,00
15:52:51	1	5.460,00
15:54:13	6	5.450,00
15:56:06	62	5.460,00
15:56:34	106	5.440,00
15:56:35	2	5.460,00
15:57:09	20	5.450,00
15:57:20	18	5.460,00
15:58:29	46	5.450,00
15:58:34	20	5.440,00
15:58:43	5	5.460,00
15:59:03	4	5.440,00
15:59:07	1.164	5.460,00
16:02:34	4.921	5.450,00
16:04:52	4	5.440,00
16:04:59	1.688	5.450,00
16:07:05	15	5.460,00
16:10:46	24	5.440,00
16:11:21	20	5.460,00
16:12:48	55	5.450,00
16:13:52	12	5.460,00
16:14:58	48	5.440,00
16:15:52	4	5.460,00
16:17:37	1.210	5.450,00
16:19:22	2	5.440,00
16:19:25	2.540	5.450,00
16:29:47	1	5.440,00
16:30:24	1.835	5.450,00
16:35:26	408	5.440,00
16:35:44	226	5.450,00
16:36:13	1	5.430,00
16:36:15	3.165	5.450,00
16:44:43	5	5.440,00
16:44:47	170	5.450,00
16:45:05	18	5.460,00
16:46:14	2	5.450,00
16:47:13	26	5.440,00
16:47:33	64	5.430,00
16:48:05	110	5.450,00
16:49:57	6	5.430,00
16:50:53	22	5.450,00
16:53:17	90	5.430,00
16:53:20	1	5.460,00
16:53:44	1	5.430,00
16:54:02	15	5.460,00
16:54:38	1	5.440,00
16:54:38	6	5.460,00
16:56:56	953	5.470,00
	P. Cierre	5.470,00
	77.478	5.450,538
	Inm.	c/a: 5.520,00
11:00:07	1	5.520,00
11:05:34	9	5.450,00
11:19:49	18	5.510,00
11:28:23	2	5.450,00
11:33:19	18	5.510,00
11:36:23	116	5.520,00
11:52:33	144	5.480,00
11:55:57	41	5.470,00
11:57:40	1	5.510,00
12:37:53	5	5.480,00
12:46:49	8	5.460,00
12:48:19	7	5.450,00
12:52:07	18	5.430,00
12:52:32	2	5.450,00
12:54:37	39	5.440,00
13:09:24	13	5.430,00
13:12:46	84.726	5.410,00
13:13:21	121	5.430,00
13:19:23	8	5.410,00
13:20:44	432	5.400,00
13:25:54	1	5.460,00
13:37:53	43	5.420,00
13:59:18	4	5.390,00
14:02:17	60	5.380,00
14:05:01	2	5.420,00
14:05:24	89	5.380,00
14:25:23	116	5.390,00
14:30:00	18	5.440,00
14:34:07	1	5.450,00
14:44:10	5	5.410,00
15:17:18	37	5.450,00
15:19:34	18	5.470,00
15:25:20	4	5.460,00
15:26:42	83	5.450,00
15:43:21	46	5.430,00
15:48:16	15	5.460,00
15:57:36	1	5.430,00
16:01:41	134	5.470,00
	P. Cierre	5.470,00
	86.406	5.410,47
	----------	
	n WMTD	
	24hs.	c/a: 4,61
11:09:19	52	4,51
11:15:35	20	4,565
11:20:24	2	4,52
11:20:24	19	4,495
11:25:25	487	4,505
11:28:05	20	4,565
11:29:22	2	4,555
11:37:41	310	4,515
11:39:04	23	4,56
11:58:43	9	4,52
12:01:46	1	4,565
12:04:52	1	4,53
12:04:52	134	4,52
12:47:16	5	4,50
13:13:21	22	4,51
13:16:43	4	4,50
13:53:35	2	4,48
14:02:21	44	4,485
14:06:59	15	4,495
14:25:55	14	4,49
14:38:11	7	4,50
14:52:42	720	4,495
15:24:15	400	4,505
15:30:57	32	4,49
15:51:30	22	4,515
15:56:34	38	4,49
15:56:34	262	4,48
16:07:05	13	4,52
16:15:20	22	4,49
16:15:20	28	4,48
16:17:37	2	4,51
16:41:27	121	4,515
16:59:05	21	4,53
16:59:48	1.076	4,59
	P. Cierre	4,59
	3.950	4,527
	Inm.	c/a: 4,575
12:37:23	44	4,52
14:33:49	31	4,455
14:57:18	45	4,50
14:57:18	65	4,505
15:30:57	21	4,48
15:39:44	109	4,50
	P. Cierre	4,495
	315	4,498
	----------	
	n X	
	24hs.	c/a: 15.675,00
11:04:31	506	15.250,00
11:27:41	139	15.225,00
11:34:57	10	15.200,00
11:35:39	2	15.175,00
11:37:26	53	15.100,00
11:50:04	101	15.075,00
11:58:51	1	14.975,00
12:00:30	1	15.000,00
12:00:33	3	14.925,00
12:01:04	1	15.000,00
12:01:04	1	15.025,00
12:02:07	31	14.950,00
12:02:17	45	14.925,00
12:11:47	9	14.900,00
12:14:51	1	14.950,00
12:15:32	1	14.875,00
12:19:51	1	14.900,00
12:21:09	6	14.925,00
12:22:03	5	14.975,00
12:30:10	166	14.875,00
12:31:53	3	14.850,00
12:35:53	1	14.800,00
12:36:19	34	14.750,00
12:37:34	16	14.775,00
12:39:04	133	14.900,00
12:41:04	7	14.775,00
12:49:55	12	14.975,00
12:50:35	3	14.950,00
12:52:01	1	14.975,00
12:52:46	48	15.000,00
13:00:40	1	15.100,00
13:01:01	6	15.025,00
13:03:32	2	14.975,00
13:06:17	5	15.000,00
13:06:22	5	14.925,00
13:09:45	12	14.850,00
13:11:49	1	14.900,00
13:12:09	1	14.825,00
13:13:00	6	14.850,00
13:16:28	403	14.800,00
13:20:11	4	14.775,00
13:22:27	12	14.750,00
13:26:30	20	14.775,00
13:28:37	2	14.750,00
13:32:42	4	14.725,00
13:33:14	24	14.700,00
13:36:53	3	14.725,00
13:49:23	16	14.700,00
13:51:53	15	14.650,00
14:00:01	2	14.600,00
14:00:06	3	14.675,00
14:02:28	14	14.700,00
14:03:31	27	14.725,00
14:09:40	1	14.700,00
14:12:55	13	14.775,00
14:16:51	4	14.725,00
14:23:01	3	14.775,00
14:26:43	2	14.825,00
14:29:15	1	14.875,00
14:31:57	40	14.900,00
14:57:45	2	14.925,00
15:09:34	10	14.975,00
15:16:06	203	14.950,00
15:23:09	20	14.975,00
15:27:17	2	15.000,00
15:27:17	8	15.025,00
15:35:19	15	14.950,00
15:50:28	10	15.000,00
15:51:05	1.500	14.925,00
15:54:15	1	14.975,00
15:57:46	5	14.950,00
15:58:49	73	14.900,00
15:59:21	50	14.875,00
16:01:48	20	14.850,00
16:05:14	1	14.950,00
16:07:25	1	14.900,00
16:07:36	22	14.950,00
16:09:06	5	14.925,00
16:09:55	10	14.850,00
16:14:26	3	14.900,00
16:16:00	4	14.875,00
16:16:00	1.043	14.850,00
16:20:02	5	14.775,00
16:22:17	45	14.750,00
16:26:49	14	14.800,00
16:29:02	1	14.725,00
16:29:28	3	14.800,00
16:30:55	1	14.825,00
16:31:19	3	14.775,00
16:35:55	5	14.800,00
16:39:02	60	14.825,00
16:42:18	2	14.850,00
16:42:18	21	14.900,00
16:42:48	7	14.875,00
16:46:26	18	14.850,00
16:47:53	36	14.800,00
16:49:14	14	14.850,00
16:51:51	21	14.800,00
16:52:24	2	14.850,00
16:53:25	1	14.825,00
16:54:09	1	14.800,00
16:55:24	73	14.775,00
16:57:38	6	14.850,00
16:58:07	47	14.825,00
	P. Cierre	14.800,00
	5.387	14.927,074
	Inm.	c/a: 15.375,00
11:35:39	2	15.200,00
11:37:26	8	15.050,00
12:16:45	2	14.900,00
12:33:32	2	14.875,00
12:52:46	13	15.025,00
13:11:49	1	14.925,00
13:26:30	20	14.800,00
13:36:53	2	14.750,00
15:08:41	173	14.900,00
16:01:48	20	14.800,00
	P. Cierre	14.800,00
	243	14.896,296
	----------	
	n XD	
	24hs.	c/a: 12,45
12:02:17	14	12,00
12:05:30	18	12,05
13:11:30	3	12,00
14:47:41	1	12,05
	P. Cierre	12,05
	28	12,02
	----------	
	n XLE	
	24hs.	c/a: 53.500,00
11:03:30	9	52.850,00
11:04:07	2	52.700,00
11:04:49	3	52.650,00
11:05:08	1	52.750,00
11:05:35	26	52.800,00
11:06:27	6	52.650,00
11:06:28	49	52.800,00
11:08:06	11	52.700,00
11:09:42	3	52.800,00
11:10:39	331	52.750,00
11:11:37	10	52.700,00
11:11:38	286	52.750,00
11:13:09	7	52.800,00
11:13:27	6	52.850,00
11:14:02	47	52.700,00
11:18:08	6	52.650,00
11:18:44	7	52.800,00
11:22:49	100	52.650,00
11:23:07	4	52.700,00
11:23:09	31	52.650,00
11:24:42	1	52.800,00
11:25:15	54	52.700,00
11:25:41	12	52.800,00
11:26:30	10	52.850,00
11:28:28	75	52.900,00
11:29:19	250	52.800,00
11:29:50	2	52.950,00
11:33:27	125	53.100,00
11:33:49	3	52.950,00
11:34:09	90	52.900,00
11:36:31	1	53.000,00
11:37:37	6	52.800,00
11:40:16	4	52.750,00
11:41:17	12	52.600,00
11:45:26	13	52.650,00
11:47:33	8	52.750,00
11:48:10	1	52.800,00
11:51:21	6	52.500,00
11:53:56	10	52.600,00
11:54:17	2	52.650,00
11:56:14	36	52.600,00
11:59:24	1	52.750,00
11:59:57	134	52.600,00
12:05:57	2	52.750,00
12:07:01	24	52.650,00
12:11:46	4	52.600,00
12:13:12	2	52.550,00
12:14:07	2	52.500,00
12:16:15	1	52.600,00
12:18:24	9	52.650,00
12:19:47	49	52.700,00
12:20:42	4	52.750,00
12:23:17	4	52.600,00
12:23:57	28	52.800,00
12:28:53	1	52.900,00
12:28:53	462	52.850,00
12:28:59	461	52.900,00
12:30:19	11	52.850,00
12:31:01	3	53.000,00
12:31:48	29	52.900,00
12:37:11	1	52.800,00
12:37:23	26	52.750,00
12:41:45	1	52.650,00
12:51:01	1	52.750,00
13:00:25	7	52.850,00
13:00:40	3	52.800,00
13:04:18	8	52.700,00
13:05:34	3	52.850,00
13:08:27	8	52.700,00
13:15:56	2	52.650,00
13:23:26	2	52.850,00
13:25:12	420	52.650,00
13:33:39	2	52.700,00
13:35:18	1	52.600,00
13:35:45	10	52.550,00
13:37:28	8	52.650,00
13:40:09	1	52.600,00
13:40:27	1	52.500,00
13:40:52	1	52.600,00
13:44:48	4	52.500,00
13:49:02	11	52.700,00
13:50:42	32	52.550,00
13:52:02	5	52.600,00
13:58:54	5	52.500,00
14:00:07	66	52.600,00
14:00:15	62	52.650,00
14:04:38	5	52.700,00
14:06:02	10	52.600,00
14:10:40	7	52.750,00
14:12:22	30	52.700,00
14:12:49	18	52.500,00
14:19:36	1	52.600,00
14:21:47	186	52.450,00
14:38:56	7	52.500,00
14:43:14	13	52.600,00
14:46:20	16	52.750,00
14:47:59	2	52.800,00
14:53:47	5	52.550,00
14:57:25	3	52.600,00
15:04:18	14	52.700,00
15:05:42	1	52.800,00
15:08:44	55	52.650,00
15:13:08	8	52.800,00
15:15:28	3	52.650,00
15:22:45	1	52.800,00
15:24:26	1	52.600,00
15:24:52	7	52.750,00
15:28:16	5	52.600,00
15:29:37	16	52.700,00
15:30:21	2	52.650,00
15:32:19	14	52.600,00
15:34:02	16	52.750,00
15:37:37	2	52.600,00
15:51:12	1	52.550,00
15:54:34	37	52.700,00
15:55:04	5	52.500,00
15:55:57	4	52.650,00
15:57:10	19	52.500,00
15:58:08	40	52.650,00
16:03:10	10	52.600,00
16:03:38	3	52.500,00
16:04:05	8	52.450,00
16:18:30	14	52.600,00
16:21:06	29	52.500,00
16:23:01	16	52.450,00
16:25:29	6	52.600,00
16:30:58	2	52.500,00
16:31:41	1	52.450,00
16:32:37	10	52.500,00
16:32:56	52	52.400,00
16:33:20	11	52.500,00
16:34:54	1	52.400,00
16:35:25	2	52.350,00
16:35:57	52	52.400,00
16:39:06	1	52.450,00
16:41:33	1	52.300,00

VOLVER AL INICIO

16:41:34	6	52.450,00
16:42:56	36	52.300,00
16:50:10	1	52.400,00
	P. Cierre	52.300,00
	4.404	52.728,974
	Inm.	c/a: 53.300,00
11:08:06	1	52.550,00
11:32:14	1	52.850,00
11:39:07	3	52.600,00
12:30:19	11	52.700,00
12:33:26	14	52.750,00
13:05:34	3	52.900,00
14:19:36	1	52.650,00
14:34:42	6	52.500,00
15:22:45	1	52.850,00
15:30:05	1	52.500,00
15:54:34	37	52.750,00
15:55:57	4	52.700,00
16:00:45	3	52.500,00
16:03:38	3	52.350,00
16:04:05	2	52.300,00
	P. Cierre	52.700,00
	91	52.690,11

n XLEB

	24hs.	c/a: 53.700,00
11:44:56	474	53.600,00
15:01:25	536	52.500,00
15:06:17	604	52.600,00
15:33:00	466	52.550,00
16:37:00	752	53.100,00
16:42:33	49.396	52.600,00
	P. Cierre	52.600,00
	52.228	52.614,802

n XLED

	24hs.	c/a: 44,20
11:00:29	10	45,00
11:10:26	2	43,75
11:20:37	6	43,70
11:29:19	125	43,50
11:33:27	125	43,95
11:53:55	10	43,35
12:02:14	11	43,40
12:07:44	11	43,30
12:19:47	46	43,55
12:20:42	29	43,50
12:43:10	25	43,30
12:59:46	1	43,60
13:00:04	3	43,35
14:12:22	31	43,60
14:46:39	23	43,50
15:34:02	16	43,60
15:58:08	40	43,55
16:25:29	6	43,50
16:30:58	2	43,40
16:31:41	1	43,35
16:33:20	12	43,30
16:41:34	6	43,45
16:50:10	1	43,30
	P. Cierre	43,45
	537	43,614
	Inm.	c/a: 44,00
12:34:26	1	43,45
	P. Cierre	43,45
	1	43,45

n XLF

	24hs.	c/a: 27.450,00
11:00:26	44	27.375,00
11:03:20	1	27.675,00
11:04:20	10	27.650,00
11:05:11	4	27.600,00
11:14:29	3	27.575,00
11:16:46	4	27.475,00
11:17:46	11	27.575,00
11:26:44	1	27.450,00
11:29:08	5	27.425,00
11:30:24	1	27.475,00
11:35:33	177	27.675,00
11:36:34	2	27.575,00
11:37:31	9	27.675,00
11:39:20	137	27.625,00
11:39:50	1	27.675,00
11:40:04	5	27.625,00
11:40:47	21	27.650,00
11:45:12	7	27.550,00
11:45:38	178	27.650,00
11:53:09	4	27.550,00
11:53:38	10	27.625,00
11:59:48	10	27.575,00
12:04:15	7	27.600,00
12:14:28	6	27.650,00
12:14:56	22	27.575,00
12:16:17	5	27.600,00
12:16:47	14	27.625,00
12:17:58	34	27.650,00
12:24:48	13	27.700,00
12:27:25	13	27.725,00
12:31:05	82	27.700,00
12:32:29	1	27.725,00
12:37:03	7	27.750,00
12:37:03	5	27.675,00
12:43:47	26	27.625,00
12:49:48	8	27.750,00
13:02:28	4	27.700,00
13:02:28	16	27.675,00
13:02:58	4	27.750,00
13:07:47	5	27.675,00
13:09:11	7	27.650,00
13:09:48	17	27.750,00
13:11:52	1	27.650,00
13:13:38	17	27.750,00
13:15:28	13	27.725,00
13:31:00	51	27.625,00
13:36:38	4	27.600,00
13:37:17	8	27.700,00
13:38:43	28	27.675,00
13:40:27	3	27.600,00
13:59:37	19	27.575,00
14:04:03	9	27.650,00
14:09:39	14	27.575,00
14:35:04	45	27.625,00
14:39:16	1	27.700,00
14:39:36	2	27.650,00
14:39:43	2	27.725,00
14:39:43	2	27.750,00
14:44:56	4	27.675,00
14:48:11	8	27.750,00
14:55:54	28	27.725,00
15:04:25	26	27.675,00
15:23:49	10	27.750,00
15:28:45	146	27.725,00
15:32:02	19	27.625,00
15:34:46	30	27.700,00
15:44:52	19	27.600,00
15:55:22	79	27.700,00
16:05:20	3	27.675,00
16:08:10	11	27.650,00
16:22:13	2	27.575,00
16:24:30	1	27.650,00
16:24:58	20	27.600,00
16:30:37	332	27.650,00
16:42:41	4	27.625,00
16:51:55	10	27.650,00
16:56:56	1	27.700,00
	P. Cierre	27.650,00
	1.891	27.657,324
	Inm.	c/a: 27.000,00
11:15:06	1	27.600,00
11:16:46	4	27.400,00
11:19:05	7	27.600,00
11:25:23	1	27.375,00
11:30:24	1	27.400,00
12:16:36	3	27.525,00
12:24:48	3	27.650,00
14:35:07	6	27.575,00
14:39:36	2	27.600,00
14:48:11	1	27.775,00
14:55:54	3	27.750,00
16:18:42	40	27.600,00
16:22:13	2	27.500,00
	P. Cierre	27.600,00
	74	27.586,149

n XLFD

	24hs.	c/a: 23,90
12:49:48	19	22,90
13:20:00	1	22,80
13:39:56	9	22,85
14:40:01	28	22,75
15:34:46	133	22,90
16:06:08	2	22,75
	P. Cierre	22,75
	192	22,874
	Inm.	c/a: 22,60
14:09:39	10	22,70
	P. Cierre	22,70
	10	22,70

n XOM

	24hs.	c/a: 14.050,00
11:00:26	2	13.900,00
11:00:39	33	13.850,00
11:03:06	1	13.825,00
11:03:06	2	13.850,00
11:03:35	3	13.825,00
11:04:36	31	13.775,00
11:06:40	35	13.800,00
11:11:05	9	13.825,00
11:13:00	16	13.775,00
11:14:52	18	13.825,00
11:16:40	20	13.800,00
11:18:49	39	13.775,00
11:22:27	2	13.825,00
11:22:27	107	13.850,00
11:24:32	15	13.825,00
11:27:06	3	13.850,00
11:27:17	20	13.875,00
11:27:57	14	13.800,00
11:29:55	1	13.875,00
11:30:11	10	13.850,00
11:30:14	9	13.900,00
11:30:23	12	13.850,00
11:32:38	43	13.900,00
11:34:21	13	13.850,00
11:34:54	20	13.900,00
11:35:25	1	13.875,00
11:35:27	152	13.850,00
11:35:28	2	13.900,00
11:35:49	91	13.850,00
11:37:22	71	13.900,00
11:38:05	500	13.850,00
11:41:24	7	13.875,00
11:41:56	24	13.800,00
11:43:27	32	13.825,00
11:48:01	38	13.850,00
11:50:42	1	13.825,00
11:50:42	2	13.800,00
11:57:23	2	13.900,00
12:00:03	853	13.875,00
12:05:38	1	13.900,00
12:08:20	36	13.875,00
12:08:46	11	13.825,00
12:11:20	23	13.850,00
12:15:25	3	13.800,00
12:16:00	273	13.825,00
12:16:29	12	13.850,00
12:22:06	2	13.800,00
12:22:16	9	13.875,00
12:25:49	1	13.900,00
12:28:35	5	13.875,00
12:28:42	14	13.900,00
12:29:21	145	13.875,00
12:33:44	20	13.900,00
12:35:04	100	13.875,00
12:37:55	4	13.850,00
12:42:03	10	13.825,00
12:44:52	51	13.800,00
12:45:33	5	13.775,00
12:50:39	4	13.875,00
12:53:30	47	13.825,00
12:59:29	45	13.850,00
13:10:40	31	13.900,00
13:11:47	10	13.825,00
13:12:13	13	13.850,00
13:14:02	35	13.925,00
13:23:36	17	13.850,00
13:26:32	2	13.900,00
13:26:32	1	13.925,00
13:26:32	2	13.900,00
13:28:01	5	13.925,00
13:32:26	20	13.825,00
13:41:20	18	13.800,00
13:47:13	100	13.875,00
13:49:21	12	13.900,00
13:55:18	10	13.825,00
13:56:47	1	13.900,00
13:59:48	4	13.825,00
14:01:28	19	13.900,00
14:02:38	40	13.850,00
14:06:11	4	13.900,00
14:07:14	12	13.850,00
14:11:32	20	13.900,00
14:22:03	2	13.825,00
14:26:38	36	13.850,00
14:28:06	110	13.900,00
14:35:44	2	13.850,00
14:37:51	8	13.900,00
14:40:29	2	13.875,00
14:45:59	9	13.850,00
14:46:38	6	13.900,00
14:47:25	1	13.875,00
14:50:19	3	13.925,00
14:52:22	6	13.900,00
14:53:11	187	13.925,00
14:58:15	1	13.875,00
15:00:14	60	13.900,00
15:03:31	86	13.950,00
15:26:30	1	13.875,00
15:27:22	2	13.925,00
15:38:16	293	13.875,00
15:45:03	5	13.900,00
15:45:49	65	13.875,00
15:51:17	1	13.925,00
15:51:54	38	13.900,00
15:54:23	18	13.850,00
15:55:09	7	13.900,00
15:56:36	13	13.850,00
15:57:06	53	13.900,00
16:03:05	2	13.875,00
16:03:15	90	13.850,00
16:14:53	5	13.900,00
16:15:46	2	13.850,00
16:17:06	43	13.900,00
16:21:27	3	13.850,00
16:22:07	20	13.825,00
16:24:19	1	13.875,00
16:25:26	34	13.825,00
16:25:41	3	13.900,00
16:31:33	14	13.875,00
16:35:14	29	13.825,00
16:56:56	3	13.800,00
16:58:14	65	13.875,00
	P. Cierre	13.875,00
	4.779	13.864,867
	Inm.	c/a: 14.075,00
11:00:39	31	13.900,00
11:06:40	2	13.750,00
11:24:32	30	13.800,00
12:00:39	13	13.825,00
12:33:44	20	13.850,00
12:54:14	1	13.775,00
14:10:42	10	13.850,00
14:35:19	2	13.825,00
14:37:51	1	13.925,00
14:40:29	2	13.825,00
15:51:54	38	13.925,00
16:21:27	4	13.800,00
16:22:07	22	13.775,00
	P. Cierre	13.775,00
	176	13.852,415

n XOMD

	24hs.	c/a: 11,70
11:35:27	152	11,40
11:57:18	60	11,45
12:44:52	15	11,40
13:23:36	2	11,35
13:26:32	10	11,50
14:52:19	8	11,55
16:17:06	44	11,50
	P. Cierre	11,50
	291	11,433
	Inm.	c/a: 11,60
11:11:05	1	11,50
11:43:27	5	11,40
11:43:27	3	11,35
12:05:38	1	11,50
12:45:33	5	11,30
14:53:11	80	11,55
15:55:01	4	11,40
	P. Cierre	11,40
	99	11,517

n XP

	24hs.	c/a: 5.460,00
11:17:02	12	5.560,00
11:26:38	4	5.540,00
11:28:23	2	5.530,00
11:29:05	35	5.510,00
11:31:23	27	5.540,00
12:09:18	8	5.550,00
12:33:44	4	5.570,00
12:51:08	10	5.560,00
12:51:08	5	5.550,00
12:51:08	185	5.540,00
12:58:04	12	5.580,00
13:02:01	14	5.570,00
13:13:20	12	5.580,00
13:21:48	3	5.560,00
13:32:55	77	5.570,00
13:57:06	2	5.550,00
13:59:29	3	5.600,00
14:15:23	2	5.590,00
14:23:19	10	5.580,00
14:25:39	6	5.550,00
14:49:45	134	5.580,00
15:06:30	4	5.590,00
15:32:15	141	5.570,00
15:44:01	3	5.590,00
15:55:23	2	5.550,00
16:13:06	281	5.590,00
16:21:46	12	5.600,00
	P. Cierre	5.600,00
	1.010	5.568,574

n XROX

	24hs.	c/a: 12.400,00
12:03:26	1	12.600,00
12:18:21	1	12.650,00
12:20:57	2	12.625,00
12:25:41	1	12.675,00
13:13:49	6	12.650,00
14:19:14	1	12.625,00
16:17:30	2	12.650,00
16:58:07	6	12.775,00
	P. Cierre	12.775,00
	20	12.682,50

n YY

	24hs.	c/a: 9.010,00
11:16:44	49	9.170,00
11:29:39	16	9.070,00
11:38:15	22	9.040,00
11:53:44	23	9.030,00
12:32:57	5	9.070,00
12:37:15	12	9.110,00
14:58:52	216	9.140,00
16:08:39	1	9.170,00
16:39:58	1	9.190,00
	P. Cierre	9.190,00
	345	9.125,478

n ZM

	24hs.	c/a: 1.780,00
11:03:12	2	1.770,00
11:03:35	528	1.805,00
11:09:34	1	1.775,00
11:15:08	33	1.790,00
11:20:42	56	1.795,00
11:26:33	3	1.780,00
11:26:33	10	1.775,00
11:26:33	23	1.770,00
11:33:47	188	1.780,00
11:35:25	55	1.785,00
11:36:04	37	1.780,00
11:41:20	20	1.790,00
11:45:37	6	1.780,00
11:45:37	33	1.770,00
11:47:59	1	1.780,00
11:58:27	145	1.790,00
12:00:25	47	1.785,00
12:04:05	14	1.795,00
12:08:28	33	1.790,00
12:08:29	20	1.795,00
12:10:41	30	1.785,00
12:12:04	1	1.800,00
12:13:40	30	1.785,00
12:15:02	12	1.800,00
12:15:22	28	1.790,00
12:16:37	12	1.780,00
12:23:39	53	1.785,00
12:23:40	50	1.795,00
12:23:42	79	1.800,00
12:24:08	37	1.785,00
12:24:10	37	1.800,00
12:26:06	19	1.805,00
12:30:18	17	1.795,00
12:31:21	2	1.815,00
12:38:11	1	1.795,00
12:41:54	7	1.810,00
12:46:23	2	1.795,00
12:47:44	2	1.810,00
12:56:08	1	1.795,00
13:05:14	3	1.810,00
13:07:02	23	1.795,00
13:15:22	175	1.800,00
13:15:22	11	1.795,00
13:15:22	64	1.785,00
13:15:51	1	1.790,00
13:15:51	31	1.800,00
13:17:36	41	1.805,00
13:18:03	2	1.790,00
13:21:06	429	1.810,00
13:30:21	10	1.815,00
13:36:18	54	1.820,00
13:37:21	20	1.810,00
13:38:20	1	1.790,00
13:38:23	1	1.810,00
13:38:31	2	1.815,00
13:39:01	27	1.795,00
13:39:02	24	1.810,00
13:39:28	1	1.815,00
13:41:53	4	1.820,00
13:45:45	3	1.795,00
13:46:00	3	1.815,00
13:46:02	20	1.820,00
13:54:02	282	1.815,00
14:04:24	5	1.795,00
14:04:59	10	1.810,00
14:10:47	29	1.795,00
14:20:28	10	1.785,00
14:37:47	9	1.810,00
14:40:26	7	1.805,00
14:42:53	1.489	1.810,00
14:45:04	2	1.790,00
14:45:32	3	1.810,00
14:50:19	63	1.790,00
14:55:02	3.004	1.810,00
15:01:42	4	1.815,00
15:08:01	1	1.800,00
15:11:09	3	1.815,00
15:15:15	23	1.800,00
15:25:08	30	1.815,00
15:25:28	14	1.810,00
15:31:49	2	1.815,00
15:35:16	2	1.820,00
15:43:27	2	1.805,00
15:47:54	551	1.815,00
15:52:24	46	1.820,00
16:16:37	5	1.815,00
16:16:37	2	1.820,00
16:20:29	38	1.800,00
16:20:35	165	1.815,00
16:21:30	2	1.810,00
16:21:46	519	1.815,00
16:33:32	9	1.800,00
16:34:58	94	1.805,00
16:37:14	658	1.815,00
16:37:24	8	1.810,00
16:38:38	34	1.805,00
16:40:09	376	1.800,00
16:44:27	1.434	1.810,00
16:48:47	1	1.800,00
16:52:48	253	1.805,00
16:56:56	4	1.800,00
16:56:56	3	1.785,00
16:57:56	15	1.810,00
16:59:12	4	1.785,00
	P. Cierre	1.805,00
	11.840	1.807,535
	Inm.	c/a: 1.785,00
11:28:32	19	1.765,00
11:41:20	19	1.795,00
12:13:40	30	1.780,00
12:15:22	28	1.785,00
12:38:11	1	1.790,00
12:41:54	7	1.815,00
13:36:20	4	1.825,00
13:38:20	10	1.805,00
13:38:20	1	1.780,00
13:39:01	55	1.790,00
14:36:57	1	1.780,00
15:15:15	23	1.795,00
15:34:17	1	1.820,00
15:34:17	2	1.880,00
	P. Cierre	1.860,00
	201	1.789,751

n ZMD

	24hs.	c/a: 1,45
13:07:02	15	1,47
13:07:02	10	1,465
14:23:47	1	1,50
14:52:03	1	1,47
16:32:51	49	1,48
	P. Cierre	1,48
	76	1,476

FONDOS CERRADOS DE INVERSION cuotapartes

n PNIZF

	24hs.	c/a: 2,24
11:14:04	13.152	2,25
11:35:22	445	2,23
11:35:22	495	2,22
11:38:16	3	2,25
11:46:39	31.000	2,22
11:54:47	228.890	2,25
13:05:57	5.398	2,24
13:54:08	492	2,23
13:54:08	23.508	2,22
13:58:00	4.103	2,24
14:19:19	10.365	2,22
14:22:24	1.752	2,24
15:18:37	1.000.000	2,22
15:28:18	45.533	2,24
16:55:52	25.000	2,22
	P. Cierre	2,22
	1.390.136	2,226

OPERACIONES A PLAZO

n GGALOCT24

	3110	c/a: 5.532,00
11:06:52	50	5.510,00
11:59:07	1	5.540,00
	P. Cierre	5.525,00
	51	5.510,588

n GGALSEP24

	3009	c/a: 5.334,00
11:06:52	50	5.330,00
11:16:56	1	5.380,00
13:02:34	1	5.360,00
15:59:15	5	5.320,00
	P. Cierre	5.320,00
	57	5.330,526

n MELISEP24

	3009	c/a: 21.755,00
11:11:29	1	21.675,00
11:41:51	100	21.625,00
	P. Cierre	21.622,00
	101	21.625,495

VOLVER AL INICIO

OPERACIONES DE VALORES DE RENTA FIJA

VALORES PUBLICOS

n AE38
24hs. c/a: 63.360,00

11:00:16	30	63.990,00
11:00:22	498	63.370,00
11:01:16	180	63.900,00
11:01:19	28	63.390,00
11:02:07	468	63.790,00
11:03:11	37	63.460,00
11:03:11	15	63.600,00
11:03:11	346	63.460,00
11:03:19	2	63.600,00
11:03:26	1	63.460,00
11:03:26	1	63.600,00
11:03:26	180	63.590,00
11:03:26	86	63.360,00
11:03:30	16	63.590,00
11:03:34	64	63.360,00
11:03:34	47	63.250,00
11:03:35	3	63.590,00
11:03:47	1	63.390,00
11:03:47	27	63.590,00
11:03:47	3	63.390,00
11:03:47	2	63.590,00
11:03:47	4	63.390,00
11:03:51	4	63.400,00
11:03:51	41	63.590,00
11:03:51	7	63.400,00
11:03:56	6	63.590,00
11:03:57	116	63.410,00
11:03:57	787	63.390,00
11:03:57	240	63.380,00
11:04:01	79	63.280,00
11:04:01	649	63.590,00
11:04:04	24	63.420,00
11:04:04	221	63.380,00
11:04:06	19	63.420,00
11:04:08	20	63.580,00
11:04:10	4	63.250,00
11:04:16	1	63.380,00
11:04:16	5	63.250,00
11:04:16	125	63.380,00
11:04:19	322	63.390,00
11:04:25	23	63.260,00
11:04:25	264	63.250,00
11:04:25	500	63.180,00
11:04:25	158	63.000,00
11:04:25	105	62.890,00
11:04:31	19	63.390,00
11:04:31	27	63.260,00
11:04:31	11	63.250,00
11:04:31	47	63.390,00
11:04:40	180	63.260,00
11:04:40	266	63.080,00
11:04:40	2	63.390,00
11:04:40	1	63.080,00
11:05:04	7	63.250,00
11:05:15	226	63.170,00
11:05:26	167	63.100,00
11:05:27	26	63.160,00
11:05:27	105	63.100,00
11:05:57	505	63.160,00
11:05:59	24	63.090,00
11:06:01	128	63.160,00
11:06:13	23	63.240,00
11:06:39	445	63.300,00
11:06:39	234	63.350,00
11:06:48	90	63.320,00
11:07:01	629	63.390,00
11:07:18	885	63.420,00
11:07:51	57	63.520,00
11:08:05	219	63.450,00
11:08:05	1.408	63.440,00
11:08:05	1	63.380,00
11:08:05	208	63.350,00
11:08:05	625	63.320,00
11:08:06	553	63.540,00
11:08:06	597	63.550,00
11:08:06	161	63.530,00
11:08:14	26	63.420,00
11:08:15	24	63.510,00
11:08:15	116	63.520,00
11:08:20	794	63.500,00
11:08:20	206	63.510,00
11:08:54	935	63.240,00
11:10:21	16	63.400,00
11:10:22	100	63.250,00
11:10:26	16	63.400,00
11:10:27	91	63.410,00
11:10:35	210	63.400,00
11:11:05	1.095	63.410,00
11:12:35	180	63.400,00
11:12:35	1	63.280,00
11:12:40	112	63.400,00
11:13:19	40	63.340,00
11:13:47	266	63.400,00
11:13:47	2.058	63.410,00
11:15:03	315	63.400,00
11:15:33	21	63.410,00
11:15:38	1	63.400,00
11:16:00	1.474	63.410,00
11:18:45	1.225	63.420,00
11:18:51	77	63.410,00
11:18:51	1.588	63.420,00
11:18:53	1	63.410,00
11:18:54	2.000	63.420,00
11:18:54	1.003	63.410,00
11:19:20	382	63.360,00
11:20:52	2	63.370,00
11:20:59	3	63.410,00
11:21:34	3	63.370,00
11:21:50	50	63.410,00
11:22:49	1.030	63.400,00
11:23:20	234	63.370,00
11:23:26	3	63.400,00
11:23:26	7.688	63.370,00
11:24:05	3.000	63.400,00
11:24:55	36	63.370,00
11:25:31	4.620	63.400,00
11:26:13	1.330	63.410,00
11:26:41	378	63.420,00
11:26:42	1	63.450,00
11:26:42	2	63.470,00
11:27:04	300	63.430,00
11:27:15	912	63.450,00
11:27:28	3.618	63.500,00
11:27:40	10.538	63.450,00
11:28:31	1	63.470,00
11:28:39	1.281	63.450,00
11:28:44	6	63.470,00
11:28:56	206	63.450,00
11:28:56	26	63.430,00
11:29:09	1	63.450,00
11:29:09	16.599	63.430,00
11:29:40	98	63.470,00
11:29:55	9	63.460,00
11:30:04	1.303	63.430,00
11:30:41	1.000	63.460,00
11:30:41	4.642	63.430,00
11:30:55	933	63.420,00
11:30:55	305	63.410,00
11:30:59	22	63.380,00
11:31:05	4.705	63.460,00
11:31:27	545	63.430,00
11:31:35	69	63.390,00
11:31:41	2	63.460,00
11:31:58	1.000	63.390,00
11:32:17	20	63.440,00
11:33:09	174	63.430,00
11:33:09	2	63.400,00
11:33:09	4.658	63.390,00
11:33:25	1.000	63.420,00
11:34:27	8	63.380,00
11:35:10	4.720	63.390,00
11:35:15	4.390	63.380,00
11:35:16	863	63.370,00
11:35:16	3.433	63.380,00
11:35:27	8.291	63.390,00
11:35:39	10	63.370,00
11:35:42	10.592	63.400,00
11:39:06	6.070	63.420,00
11:39:48	72	63.400,00
11:39:51	394	63.430,00
11:40:03	6	63.340,00
11:40:19	822	63.400,00
11:41:05	1	63.420,00
11:41:13	1	63.400,00
11:41:13	1.483	63.390,00
11:41:34	1.614	63.420,00
11:42:20	327	63.390,00
11:43:16	3.576	63.400,00
11:43:29	3.899	63.390,00
11:44:01	323	63.350,00
11:44:14	30.000	63.390,00
11:44:26	34	63.300,00
11:44:26	46	63.280,00
11:44:38	5	63.400,00
11:44:56	80	63.390,00
11:44:56	2.106	63.350,00
11:45:03	2.346	63.300,00
11:45:20	23	63.370,00
11:45:25	39	63.300,00
11:46:03	402	63.280,00
11:46:03	8	63.260,00
11:46:03	301	63.200,00
11:46:07	846	63.210,00
11:46:14	500	63.290,00
11:46:54	300	63.230,00
11:46:54	697	63.290,00
11:47:02	400	63.220,00
11:47:02	797	63.230,00
11:47:03	112	63.220,00
11:47:03	566	63.210,00
11:47:23	10	63.230,00
11:47:23	2.008	63.200,00
11:47:36	3.315	63.230,00
11:47:41	2.107	63.240,00
11:48:01	1.006	63.210,00
11:48:08	37.691	63.200,00
11:48:10	310	63.190,00
11:48:10	506	63.180,00
11:50:04	293	63.110,00
11:50:04	120	63.100,00
11:50:56	78	63.180,00
11:51:16	89	63.150,00
11:52:19	2.000	63.090,00
11:52:31	30	63.150,00
11:53:12	140	63.100,00
11:53:38	632	63.090,00
11:54:18	1.758	63.100,00
11:54:41	159	63.090,00
11:54:42	1.557	63.100,00
11:54:47	91	63.090,00
11:55:11	109	63.100,00
11:55:13	124	63.090,00
11:55:18	13	63.100,00
11:55:23	2.920	63.090,00
11:56:12	5.000	63.080,00
11:56:12	1.000	63.090,00
11:56:18	474	63.040,00
11:56:32	497	63.080,00
11:57:15	9.342	63.070,00
11:59:18	3.000	63.050,00
11:59:18	767	63.070,00
11:59:18	378	63.060,00
11:59:20	3.767	63.070,00
11:59:20	60	63.050,00
11:59:21	1.421	63.060,00
12:00:22	16	63.050,00
12:00:22	1.703	63.040,00
12:00:22	35	63.030,00
12:00:22	15.716	63.010,00
12:00:31	3.080	63.060,00
12:01:16	6.616	63.070,00
12:03:22	30	63.090,00
12:03:44	505	63.070,00
12:05:35	1.200	63.060,00
12:05:55	138	63.070,00
12:05:57	6.990	63.090,00
12:05:58	2.752	63.100,00
12:06:13	1.169	63.070,00
12:06:42	798	63.100,00
12:06:51	1.000	63.120,00
12:07:06	442	63.100,00
12:07:19	748	63.110,00
12:07:21	164	63.080,00
12:07:38	353	63.090,00
12:08:12	1	63.170,00
12:09:13	4	63.110,00
12:09:35	12	63.170,00
12:09:49	1	63.150,00
12:10:39	50	63.110,00
12:11:03	1.381	63.150,00
12:11:03	50	63.170,00
12:11:03	11.717	63.180,00
12:11:32	9.026	63.110,00
12:11:32	5.283	63.090,00
12:11:32	235	63.070,00
12:11:32	15.015	63.060,00
12:12:11	105	63.070,00
12:12:34	5.240	63.130,00
12:12:52	1.200	63.120,00
12:12:52	5.055	63.140,00
12:12:57	395	63.180,00
12:13:14	7.435	63.120,00
12:13:16	1.821	63.140,00
12:13:38	474	63.160,00
12:14:36	546	63.140,00
12:14:54	239	63.160,00
12:16:01	1.254	63.140,00
12:16:05	455	63.160,00
12:16:12	278	63.170,00
12:16:12	521	63.180,00
12:16:19	1.254	63.170,00
12:16:19	13.313	63.180,00
12:16:24	1.462	63.140,00
12:16:38	14.742	63.180,00
12:16:47	504	63.200,00
12:17:06	1	63.180,00
12:17:22	496	63.200,00
12:17:44	16.271	63.210,00
12:18:03	5.000	63.200,00
12:18:22	30.913	63.210,00
12:19:03	59	63.280,00
12:19:03	18	63.300,00
12:19:40	26	63.240,00
12:21:04	6	63.250,00
12:21:37	3.109	63.290,00
12:21:37	2.293	63.300,00
12:22:07	1.000	63.250,00
12:22:52	880	63.260,00
12:22:52	363	63.280,00
12:23:27	3.732	63.290,00
12:24:16	2.264	63.280,00
12:24:19	899	63.290,00
12:24:39	1	63.280,00
12:24:41	1.120	63.290,00
12:24:41	1.980	63.300,00
12:24:54	18.536	63.290,00
12:25:01	4.727	63.300,00
12:27:27	2.838	63.330,00
12:28:50	1	63.390,00
12:29:11	7	63.400,00
12:29:17	11	63.330,00
12:29:17	1.800	63.320,00
12:29:17	574	63.290,00
12:29:22	6.398	63.380,00
12:30:02	59	63.400,00
12:30:24	44	63.340,00
12:30:24	1.611	63.330,00
12:30:44	1.655	63.390,00
12:30:44	15.678	63.400,00
12:31:34	101	63.310,00
12:32:48	101	63.380,00
12:33:22	34	63.400,00
12:36:34	1.044	63.350,00
12:36:39	1.800	63.310,00
12:36:39	374	63.300,00
12:36:40	37	63.290,00
12:36:40	53	63.300,00
12:36:55	2	63.290,00
12:37:10	13.438	63.300,00
12:37:19	4.107	63.290,00
12:37:51	1	63.280,00
12:37:51	200	63.270,00
12:38:22	64.836	63.200,00
12:38:22	1.980	63.270,00
12:38:34	6.320	63.290,00
12:40:26	1.500	63.280,00
12:41:58	1.002	63.290,00
12:42:50	1.787	63.280,00
12:43:26	600	63.290,00
12:43:48	240	63.300,00
12:43:57	93	63.280,00
12:44:27	442	63.300,00
12:47:09	5.000	63.240,00
12:47:27	1.054	63.270,00
12:47:27	1.262	63.290,00
12:47:27	1.182	63.300,00
12:47:39	2.276	63.240,00
12:48:53	417	63.230,00
12:49:15	49	63.240,00
12:50:06	58	63.230,00
12:51:23	1.215	63.250,00
12:53:50	142	63.230,00
12:53:50	228	63.270,00
12:55:45	1	63.240,00
12:56:03	1.589	63.270,00
12:57:00	80	63.260,00
12:57:48	211	63.270,00
12:58:54	2.725	63.250,00
13:02:41	1.793	63.230,00
13:02:44	1.047	63.270,00
13:02:44	2.162	63.290,00
13:03:24	1.396	63.240,00
13:05:50	1.000	63.260,00
13:06:58	83	63.240,00
13:07:48	2.571	63.250,00
13:09:48	613	63.240,00
13:10:13	1	63.250,00
13:10:13	2.914	63.260,00
13:11:18	3	63.270,00
13:11:30	7	63.260,00
13:11:58	7	63.270,00
13:12:46	300	63.260,00
13:13:32	990	63.270,00
13:14:36	1.838	63.290,00
13:14:36	49.120	63.300,00
13:15:19	20	63.390,00
13:15:30	4	63.300,00
13:15:30	9.366	63.310,00
13:15:53	28	63.390,00
13:17:31	88	63.310,00
13:17:36	193	63.390,00
13:17:36	65.244	63.400,00
13:17:52	45.808	63.310,00
13:20:18	1.800	63.350,00
13:20:18	294	63.360,00
13:20:18	57.906	63.370,00
13:20:33	15	63.410,00
13:21:34	1.433	63.340,00
13:22:07	39	63.350,00
13:22:37	1.433	63.400,00
13:22:37	61.820	63.420,00
13:22:44	1.433	63.410,00
13:24:03	372	63.360,00
13:24:14	1.668	63.420,00
13:24:53	500	63.360,00
13:25:28	60.000	63.400,00
13:26:54	369	63.430,00
13:27:31	7	63.360,00
13:27:31	502	63.430,00
13:29:03	1.869	63.410,00
13:29:16	56.008	63.420,00
13:30:08	1	63.430,00
13:30:08	213	63.440,00
13:33:30	204	63.380,00
13:33:44	21.763	63.440,00
13:34:32	5.700	63.450,00
13:34:32	1.379	63.490,00
13:34:32	40.584	63.500,00
13:35:29	135	63.390,00
13:35:29	2.573	63.400,00
13:35:54	1	63.440,00
13:36:41	15	63.430,00
13:36:41	17	63.440,00
13:36:44	1.016	63.390,00
13:36:47	12.969	63.380,00
13:36:48	1.451	63.370,00
13:37:34	681	63.380,00
13:38:25	82.052	63.400,00
13:41:19	1	63.380,00
13:41:23	6.326	63.400,00
13:41:30	1	63.410,00
13:41:52	1	63.390,00
13:42:26	499	63.380,00
13:42:26	651	63.370,00
13:42:32	31	63.390,00
13:43:33	200	63.370,00
13:43:44	1.128	63.390,00
13:44:03	13.219	63.410,00
13:44:46	912	63.420,00
13:45:25	53.030	63.410,00
13:49:21	33	63.440,00
13:50:12	241	63.420,00
13:50:35	1.167	63.440,00
13:51:45	2.811	63.450,00
13:51:46	911	63.460,00
13:52:56	5.360	63.490,00
13:53:38	1.387	63.500,00
13:53:47	18.738	63.490,00
13:53:55	18.738	63.500,00
13:53:59	6	63.450,00
13:54:12	80	63.490,00
13:54:12	2.144	63.460,00
13:55:07	1	63.440,00
13:55:50	2.008	63.450,00
13:57:04	421	63.480,00
13:57:04	5.413	63.440,00
13:59:29	12	63.480,00
14:00:37	2.007	63.430,00
14:00:48	12.689	63.440,00
14:00:48	3.270	63.420,00
14:01:16	586	63.440,00
14:01:52	15	63.490,00
14:04:09	680	63.450,00
14:04:12	315	63.430,00
14:04:55	20	63.480,00
14:05:18	3	63.420,00
14:05:32	1	63.460,00
14:06:12	100	63.420,00
14:06:12	163	63.460,00
14:07:02	15	63.420,00
14:07:32	7	63.450,00
14:07:48	28.119	63.420,00
14:07:48	35.799	63.410,00
14:07:48	12.709	63.400,00
14:07:50	173	63.450,00
14:07:50	4.745	63.420,00
14:07:50	39.002	63.400,00
14:07:50	191	63.450,00
14:07:50	2.850	63.400,00
14:07:53	58	63.450,00
14:07:54	1.495	63.400,00
14:07:54	320.122	63.390,00
14:08:56	626	63.430,00
14:09:14	621	63.400,00
14:09:39	1	63.390,00
14:09:45	15	63.400,00
14:10:32	1.811	63.390,00
14:10:36	5.816	63.400,00
14:12:26	25	63.390,00
14:12:26	625	63.400,00
14:12:32	911	63.380,00
14:12:43	13	63.400,00
14:13:30	60	63.380,00
14:14:19	1	63.390,00
14:14:59	2	63.400,00
14:15:18	303	63.390,00
14:17:13	233	63.400,00
14:18:17	208	63.390,00
14:18:47	35	63.400,00
14:18:56	50	63.390,00
14:18:56	6.234	63.400,00
14:21:33	24	63.390,00
14:21:59	500	63.400,00
14:22:16	3.000	63.390,00
14:23:42	4.037	63.400,00
14:24:17	9.800	63.390,00
14:25:29	14.220	63.400,00
14:26:05	9.225	63.390,00
14:27:33	8	63.380,00
14:28:08	40.649	63.390,00
14:29:55	510	63.380,00
14:30:34	3.749	63.390,00
14:31:39	2.757	63.370,00
14:34:39	64	63.350,00
14:35:23	1.005	63.340,00
14:36:41	949	63.370,00
14:38:16	10	63.360,00
14:38:44	22	63.340,00
14:39:43	50	63.330,00
14:39:43	40	63.360,00
14:41:23	1.570	63.350,00
14:41:25	5	63.340,00
14:42:14	480	63.360,00
14:42:14	744	63.390,00
14:43:34	500	63.360,00
14:43:54	2.000	63.340,00
14:44:02	4	63.330,00
14:44:35	363	63.360,00
14:45:23	233	63.330,00
14:46:36	11	63.360,00
14:46:48	90	63.390,00
14:47:10	2.163	63.370,00
14:47:51	92	63.390,00
14:48:06	1.622	63.370,00
14:48:17	2	63.390,00
14:48:20	2	63.380,00
14:48:20	1.800	63.370,00
14:48:39	1	63.380,00
14:49:08	205	63.370,00
14:49:13	1.881	63.380,00
14:49:14	3.000	63.370,00
14:49:31	8.117	63.380,00
14:50:29	1.080	63.370,00
14:50:29	1.800	63.360,00
14:50:29	1.120	63.320,00
14:50:29	1.799	63.380,00
14:51:29	1.632	63.390,00
14:52:53	1.900	63.370,00
14:53:31	9.464	63.390,00
14:53:42	1.798	63.380,00
14:53:42	1	63.370,00
14:54:01	6.420	63.390,00
14:54:11	5	63.370,00
14:54:11	6.420	63.390,00
14:54:12	7	63.370,00
14:54:22	20.351	63.390,00
14:55:33	77	63.370,00
14:57:13	261	63.390,00
14:57:24	861	63.370,00
14:58:20	77.816	63.390,00
15:01:06	150	63.380,00
15:01:06	51.586	63.370,00
15:02:48	4	63.300,00
15:02:48	39	63.360,00
15:03:15	771	63.340,00
15:03:15	43.594	63.300,00
15:04:08	4	63.270,00
15:04:10	6.514	63.300,00
15:04:50	93	63.270,00
15:04:50	1.807	63.260,00
15:04:51	930	63.300,00
15:05:03	1	63.260,00
15:05:39	18.288	63.300,00
15:05:45	2.010	63.330,00
15:09:20	12.925	63.300,00
15:10:15	3.987	63.290,00
15:10:27	28.103	63.300,00
15:10:29	7	63.290,00
15:11:21	80	63.280,00
15:11:29	13	63.290,00
15:11:49	1.057	63.280,00
15:11:57	781	63.260,00
15:11:59	1.472	63.290,00
15:12:19	10	63.260,00
15:12:29	1	63.290,00
15:12:29	14	63.300,00
15:12:29	943	63.290,00
15:12:33	11.593	63.260,00
15:12:33	680	63.290,00
15:12:34	2.000	63.260,00
15:12:46	1.600	63.290,00
15:13:10	699	63.250,00
15:13:10	201	63.240,00
15:13:11	10	63.250,00
15:13:13	4	63.290,00
15:13:53	2.000	63.250,00
15:14:03	752	63.290,00
15:14:06	683	63.260,00
15:14:06	29.976	63.250,00
15:14:09	746	63.290,00
15:14:10	1.435	63.280,00
15:14:14	1.565	63.290,00
15:15:21	295	63.250,00
15:15:21	295	63.280,00
15:15:35	1.087	63.290,00
15:15:47	1	63.250,00
15:15:49	1	63.280,00
15:15:51	23	63.290,00
15:15:52	599	63.280,00
15:16:03	69	63.250,00
15:16:03	101	63.240,00
15:16:03	380	63.230,00
15:16:03	183	63.200,00
15:16:03	143	63.170,00
15:16:03	500	63.160,00
15:16:03	2	63.150,00
15:16:03	52	63.110,00
15:16:03	1.277	63.100,00
15:16:03	384	63.280,00
15:16:11	871	63.290,00
15:16:11	4.843	63.300,00

VOLVER AL INICIO

15:18:01	50	63.200,00
15:18:02	4.520	63.300,00
15:18:13	5.644	63.220,00
15:18:13	15.697	63.200,00
15:18:36	733	63.100,00
15:18:36	1.267	63.020,00
15:18:36	8.396	63.200,00
15:19:03	1.249	63.230,00
15:19:03	7.499	63.250,00
15:19:04	191	63.230,00
15:19:13	271	63.240,00
15:19:23	660	63.250,00
15:19:45	1.500	63.270,00
15:20:16	892	63.300,00
15:20:42	500	63.270,00
15:20:51	17.688	63.300,00
15:22:13	1.010	63.250,00
15:22:40	31.015	63.300,00
15:23:41	4.138	63.360,00
15:24:03	350	63.300,00
15:24:12	186	63.360,00
15:24:54	4.071	63.320,00
15:24:54	13.139	63.300,00
15:25:01	1	63.250,00
15:25:23	6.799	63.330,00
15:25:46	50.112	63.300,00
15:26:23	10.974	63.330,00
15:27:33	637	63.300,00
15:27:37	3.231	63.330,00
15:27:38	63.586	63.300,00
15:27:40	650	63.330,00
15:30:06	11	63.340,00
15:30:09	183.161	63.300,00
15:32:48	92	63.310,00
15:33:32	387	63.320,00
15:33:32	913	63.330,00
15:34:19	4.151	63.310,00
15:34:28	402	63.320,00
15:35:06	1.053	63.310,00
15:35:06	1.447	63.300,00
15:36:18	1.193	63.310,00
15:36:18	11.354	63.300,00
15:36:18	1.800	63.290,00
15:36:18	26.528	63.300,00
15:38:21	200	63.250,00
15:38:42	4.387	63.300,00
15:43:13	789	63.290,00
15:43:13	24	63.250,00
15:43:14	750	63.290,00
15:45:00	14	63.300,00
15:45:10	43	63.250,00
15:45:16	5	63.290,00
15:46:25	2.088	63.250,00
15:46:42	219	63.190,00
15:46:43	2.370	63.180,00
15:47:47	17.373	63.260,00
15:48:50	1	63.220,00
15:48:50	33.999	63.200,00
15:49:04	21.735	63.260,00
15:49:32	72	63.200,00
15:49:37	21.735	63.260,00
15:49:56	53	63.200,00
15:50:01	57.105	63.260,00
15:50:58	3.108	63.250,00
15:51:30	1	63.200,00
15:51:49	1	63.250,00
15:51:49	549	63.260,00
15:52:03	4.999	63.250,00
15:52:22	542.640	63.200,00
15:54:37	81	63.170,00
15:54:37	67.215	63.200,00
15:56:22	20.000	63.190,00
15:56:38	7.252	63.200,00
15:56:40	20.000	63.190,00
15:56:53	39.486	63.200,00
15:57:02	8.802	63.190,00
15:57:03	1	63.070,00
15:57:05	11.198	63.190,00
15:57:37	53.723	63.200,00
15:58:24	97	63.190,00
15:58:39	8.016	63.200,00
15:58:42	701	63.190,00
15:59:34	94.126	63.200,00
16:05:08	100	63.060,00
16:07:30	759	63.200,00
16:08:15	1	63.060,00
16:08:27	19.809	63.200,00
16:09:02	2.000.000	63.140,00
16:09:04	214	63.190,00
16:09:06	1.086	63.200,00
16:09:38	2.827	63.140,00
16:09:38	3.191	63.190,00
16:11:00	92.245	63.140,00
16:12:01	2.070	63.170,00
16:12:15	1.698	63.160,00
16:12:34	214.127	63.150,00
16:13:47	1.597	63.140,00
16:14:56	3.200	63.070,00
16:14:58	11.091	63.140,00
16:17:55	10.179	63.150,00
16:18:01	18.318	63.140,00
16:18:41	19.999	63.150,00
16:19:29	250	63.140,00
16:19:35	1	63.150,00
16:20:15	3.000	63.140,00
16:20:20	47	63.150,00
16:20:28	75	63.100,00
16:20:34	1	63.150,00
16:20:48	2	63.090,00
16:21:28	4.115	63.100,00
16:21:56	1.902	63.080,00
16:21:56	2.601	63.070,00
16:22:38	3.890	63.140,00
16:22:57	181	63.080,00
16:25:11	177	63.130,00
16:25:23	6	63.140,00
16:25:23	4	63.130,00
16:25:23	47.850	63.140,00
16:25:26	399	63.130,00
16:25:38	400	63.080,00
16:25:38	401	63.130,00
16:27:03	50.028	63.140,00
16:27:49	203	63.130,00
16:28:05	57.610	63.140,00
16:28:27	41.296	63.130,00
16:28:28	478	63.100,00
16:28:36	478	63.130,00
16:29:27	1	63.140,00
16:29:27	121.616	63.150,00
16:30:12	3	63.140,00
16:30:14	1.250	63.150,00
16:31:03	33	63.140,00
16:32:17	144	63.150,00
16:32:31	1.147	63.140,00
16:33:40	9.132	63.150,00
16:34:02	2	63.100,00
16:34:31	35.086	63.150,00
16:36:11	1	63.160,00
16:36:11	168	63.180,00
16:39:39	63	63.190,00
16:39:41	14.851	63.200,00
16:39:48	3	63.180,00
16:39:48	297	63.170,00
16:40:13	1.773	63.190,00
16:40:15	1	63.160,00
16:40:59	2.373	63.190,00
16:41:05	1.000	63.180,00
16:41:07	76	63.190,00
16:41:21	9	63.160,00
16:41:21	39	63.150,00
16:41:30	733	63.190,00
16:41:36	187.829	63.180,00
16:41:58	175	63.160,00
16:42:13	2	63.180,00
16:42:55	243	63.170,00
16:43:01	7	63.180,00
16:43:10	31	63.170,00
16:43:51	8	63.180,00
16:44:36	16.640	63.170,00
16:44:36	1.965	63.150,00
16:44:36	198	63.100,00
16:44:36	3.399	63.090,00
16:44:36	156	63.060,00
16:44:36	10.142	63.000,00
16:44:45	2.393	63.180,00
16:45:41	6.945	62.990,00
16:48:33	1.100	63.150,00
16:48:58	5.065	63.140,00
16:52:21	1	63.010,00
16:52:43	2.037	63.130,00
16:53:12	431	63.120,00
16:54:27	3.415	63.100,00
16:55:01	2.326	63.090,00
17:00:19	14.400	63.100,00
	P. Cierre	63.100,00
	6.963.195	63.232,939
	Inm.	c/a: 63.350,00
11:01:19	28	63.310,00
11:03:52	331	63.380,00
11:04:06	60	63.370,00
11:04:06	46	63.340,00
11:04:10	19	63.330,00
11:04:16	95	63.470,00
11:04:25	23	63.270,00
11:04:40	44	63.330,00
11:04:40	160	63.180,00
11:05:04	83	63.200,00
11:05:15	293	63.120,00
11:05:26	233	63.050,00
11:05:27	300	63.040,00
11:05:56	240	63.100,00
11:05:56	33	63.110,00
11:05:56	60	63.120,00
11:05:57	472	63.110,00
11:06:01	23	63.100,00
11:06:01	128	63.110,00
11:06:08	84	63.120,00
11:06:13	23	63.190,00
11:06:19	24	63.150,00
11:06:39	117	63.250,00
11:06:53	4	63.240,00
11:07:51	57	63.380,00
11:08:05	41	63.370,00
11:08:05	113	63.360,00
11:08:05	60	63.350,00
11:08:05	546	63.340,00
11:08:06	77	63.360,00
11:08:06	480	63.380,00
11:08:06	36	63.430,00
11:08:14	140	63.340,00
11:08:15	32	63.430,00
11:08:20	463	63.420,00
11:08:51	77	63.340,00
11:08:54	17	63.210,00
11:09:54	524	63.340,00
11:10:26	19	63.350,00
11:10:26	60	63.360,00
11:10:26	161	63.420,00
11:10:26	191	63.430,00
11:10:26	22	63.460,00
11:10:26	265	63.560,00
11:10:40	20	63.320,00
11:12:49	71	63.350,00
11:13:19	40	63.320,00
11:15:25	33	63.350,00
11:16:46	4	63.360,00
11:17:43	2	63.320,00
11:18:04	399	63.330,00
11:19:20	83	63.320,00
11:20:52	83	63.330,00
11:21:50	50	63.360,00
11:22:03	260	63.330,00
11:23:00	1.319	63.320,00
11:23:39	290	63.330,00
11:23:41	40	63.320,00
11:23:41	20	63.330,00
11:24:55	31	63.290,00
11:26:41	378	63.340,00
11:26:42	2	63.390,00
11:27:18	1	63.380,00
11:28:01	100	63.390,00
11:29:09	384	63.380,00
11:30:16	14	63.410,00
11:31:30	1	63.390,00
11:31:35	14	63.330,00
11:31:35	69	63.310,00
11:33:09	551	63.380,00
11:33:23	28	63.350,00
11:35:10	9.000	63.340,00
11:35:16	42	63.320,00
11:35:16	15	63.330,00
11:35:18	21	63.300,00
11:35:27	770	63.330,00
11:37:28	9.515	63.350,00
11:38:02	600	63.360,00
11:38:02	337	63.350,00
11:39:48	608	63.320,00
11:40:01	57	63.300,00
11:40:54	892	63.320,00
11:41:03	3.683	63.350,00
11:42:17	26	63.370,00
11:42:17	206	63.380,00
11:42:17	300	63.410,00
11:42:17	1.175	63.470,00
11:43:16	3.576	63.350,00
11:43:50	24	63.340,00
11:43:50	286	63.350,00
11:44:38	80	63.340,00
11:44:38	5	63.390,00
11:44:56	733	63.310,00
11:44:56	720	63.300,00
11:45:03	474	63.260,00
11:45:25	16	63.250,00
11:46:07	183	63.200,00
11:47:02	928	63.140,00
11:47:02	400	63.010,00
11:47:02	460	63.000,00
11:47:03	210	63.150,00
11:47:03	395	63.130,00
11:47:23	508	63.120,00
11:47:41	360	63.150,00
11:47:41	1.067	63.160,00
11:49:03	47	63.100,00
11:49:51	4	63.130,00
11:50:02	64	63.100,00
11:52:24	809	63.030,00
11:55:12	60	63.020,00
11:55:13	1.624	63.010,00
11:56:18	1.646	63.000,00
12:00:15	6	63.010,00
12:00:22	1.930	63.000,00
12:03:02	395	63.010,00
12:05:58	81	63.030,00
12:06:18	600	63.010,00
12:06:28	1.622	63.030,00
12:11:13	196	63.100,00
12:11:32	9.195	63.030,00
12:12:27	404	63.070,00
12:12:34	4.940	63.080,00
12:13:14	597	63.100,00
12:13:14	24.312	63.080,00
12:13:51	793	63.090,00
12:15:38	16	63.110,00
12:15:44	209	63.120,00
12:15:44	209	63.090,00
12:15:51	345	63.110,00
12:16:05	409	63.140,00
12:16:06	30	63.130,00
12:16:06	7	63.140,00
12:16:11	68	63.120,00
12:16:11	66	63.150,00
12:16:12	800	63.140,00
12:16:12	789	63.150,00
12:16:19	78	63.180,00
12:16:19	14.488	63.170,00
12:16:39	78	63.190,00
12:16:39	9.471	63.180,00
12:17:11	3.150	63.100,00
12:17:21	6.278	63.180,00
12:17:22	335	63.170,00
12:17:25	117	63.160,00
12:17:25	22	63.170,00
12:17:25	35	63.160,00
12:17:25	9.979	63.170,00
12:17:56	400	63.260,00
12:18:22	9.376	63.170,00
12:21:37	3	63.350,00
12:21:37	1.200	63.360,00
12:21:37	6.369	63.370,00
12:21:37	320	63.380,00
12:21:52	20	63.170,00
12:22:52	200	63.180,00
12:22:52	2.534	63.170,00
12:22:52	45	63.210,00
12:22:52	355	63.220,00
12:22:59	3.004	63.230,00
12:23:56	6.654	63.240,00
12:25:25	650	63.300,00
12:25:37	1	63.240,00
12:27:00	509	63.270,00
12:27:43	500	63.280,00
12:27:44	600	63.290,00
12:27:46	350	63.280,00
12:29:17	9	63.300,00
12:30:44	3.345	63.370,00
12:30:45	8.078	63.360,00
12:36:34	157	63.270,00
12:36:39	74	63.260,00
12:36:40	4	63.250,00
12:36:40	11.804	63.240,00
12:40:56	1	63.180,00
12:40:56	72	63.160,00
12:43:47	3.074	63.240,00
12:43:48	588	63.250,00
12:43:55	88	63.240,00
12:47:09	1	63.210,00
12:47:09	500	63.200,00
12:47:13	11	63.260,00
12:47:44	158	63.200,00
12:48:53	80	63.190,00
12:48:53	1.836	63.160,00
12:48:53	87	63.100,00
12:48:53	417	63.060,00
12:48:53	1.139	63.010,00
12:48:53	1.592	63.000,00
12:53:50	1.856	63.210,00
12:59:14	633	63.260,00
13:01:04	721	63.210,00
13:04:23	180	63.200,00
13:04:23	360	63.210,00
13:04:23	395	63.260,00
13:04:23	1.000	63.390,00
13:04:23	2.067	63.410,00
13:04:23	360	63.200,00
13:10:59	15	63.210,00
13:12:48	12	63.190,00
13:12:48	215	63.180,00
13:13:32	345	63.210,00
13:13:32	224	63.290,00
13:13:32	31	63.400,00
13:14:00	56.988	63.270,00
13:20:00	468	63.300,00
13:20:00	1.000	63.270,00
13:20:00	360	63.280,00
13:20:00	16.906	63.270,00
13:20:33	800	63.310,00
13:22:37	2.044	63.360,00
13:22:37	57.956	63.400,00
13:27:25	1.000	63.310,00
13:27:52	300	63.320,00
13:28:51	26	63.410,00
13:33:30	1.356	63.310,00
13:33:30	204	63.300,00
13:33:44	784	63.380,00
13:34:32	199	63.390,00
13:35:29	160	63.310,00
13:37:10	18	63.300,00
13:39:07	50	63.330,00
13:39:07	976	63.340,00
13:40:31	11	63.330,00
13:40:31	1.273	63.320,00
13:44:03	4.158	63.330,00
13:44:21	60	63.350,00
13:44:45	1.143	63.330,00
13:49:21	1.198	63.380,00
13:51:45	2.811	63.390,00
13:51:45	929	63.400,00
13:52:01	70	63.410,00
13:52:26	206	63.400,00
13:52:35	685	63.410,00
13:53:15	423	63.400,00
13:53:32	1.058	63.410,00
13:53:47	20.631	63.440,00
13:53:47	19.254	63.410,00
13:53:55	23.833	63.440,00
13:53:55	841	63.410,00
13:53:55	80	63.400,00
13:54:12	25.000	63.440,00
13:54:12	2.664	63.380,00
13:54:12	332	63.370,00
13:54:12	789	63.360,00
13:54:22	2.144	63.400,00
13:56:54	1	63.410,00
13:59:08	22.875	63.400,00
14:04:27	1.241	63.350,00
14:04:27	45	63.340,00
14:05:40	24.920	63.380,00
14:09:48	2.645	63.350,00
14:10:52	1.205	63.360,00
14:12:26	250	63.420,00
14:15:12	201	63.340,00
14:16:09	200	63.320,00
14:18:16	19	63.360,00
14:22:09	1.810	63.320,00
14:23:42	236	63.360,00
14:25:36	35	63.340,00
14:26:37	139	63.330,00
14:30:51	3.200	63.350,00
14:31:39	322	63.330,00
14:35:01	124	63.350,00
14:35:01	9	63.310,00
14:35:23	24	63.300,00
14:37:35	705	63.330,00
14:38:16	363	63.280,00
14:44:58	90	63.270,00
14:45:50	37	63.280,00
14:46:36	10	63.310,00
14:46:44	603	63.320,00
14:46:55	12.028	63.330,00
14:53:11	9.463	63.400,00
14:53:27	1.326	63.330,00
14:54:34	312	63.400,00
14:56:26	150	63.330,00
14:58:20	16.656	63.350,00
15:01:08	160	63.300,00
15:02:02	38	63.400,00
15:02:19	262	63.390,00
15:03:15	600	63.300,00
15:03:16	26.410	63.270,00
15:07:46	9	63.250,00
15:10:10	4.830	63.210,00
15:16:03	243	63.200,00
15:16:11	130	63.210,00
15:17:48	7	63.190,00
15:18:13	3.249	63.180,00
15:19:03	1.249	63.150,00
15:19:13	378	63.190,00
15:19:13	245	63.200,00
15:19:43	151	63.250,00
15:19:43	578	63.270,00
15:24:36	100	63.240,00
15:26:51	32	63.260,00
15:26:51	3.417	63.330,00
15:29:25	6	63.230,00
15:30:06	50	63.290,00
15:32:03	256	63.260,00
15:34:19	100.660	63.270,00
15:37:03	1.257	63.260,00
15:40:36	551	63.240,00
15:42:33	1.000	63.200,00
15:43:13	299	63.210,00
15:43:22	974	63.200,00
15:45:00	3	63.210,00
15:45:59	1.916	63.200,00
15:46:03	9	63.210,00
15:46:25	46.110	63.200,00
15:46:25	157	63.180,00
15:46:25	2.523	63.170,00
15:46:42	80	63.160,00
15:46:42	70	63.140,00
15:46:50	1	63.130,00
15:46:50	99	63.200,00
15:47:38	1.000	63.150,00
15:48:04	10	63.170,00
15:48:51	2.080	63.150,00
15:49:09	219	63.170,00
15:49:23	2.840	63.150,00
15:53:12	436	63.160,00
15:54:37	112	63.150,00
15:54:55	102	63.160,00
15:56:22	42.419	63.150,00
15:56:53	14.060	63.160,00
15:57:00	240	63.170,00
15:57:02	2.643	63.150,00
16:00:53	300	63.160,00
16:01:17	200	63.120,00
16:01:36	3	63.210,00
16:07:16	38.794	63.120,00
16:09:38	262	63.110,00
16:09:38	80	63.100,00
16:09:38	2.827	63.060,00
16:14:56	7.000	63.050,00
16:16:39	100	63.090,00
16:20:06	2	63.300,00
16:21:45	408	63.090,00
16:22:36	200	63.080,00
16:25:30	22.715	63.050,00
16:30:05	2.500	63.170,00
	P. Cierre	63.170,00
	910.029	63.264,77
	----------	
	n AE38D	
	24hs.	c/a: 52,59
11:00:15	502	52,00
11:00:21	820	52,99
11:04:29	113	52,68
11:04:42	185	52,67
11:05:20	1.533	52,31
11:05:56	526	52,32
11:06:11	3.238	52,31
11:08:06	597	52,40
11:09:00	19	52,33
11:09:07	323	52,32
11:09:07	455	52,07
11:10:19	952	52,33
11:14:48	14	52,25
11:19:48	95	52,40
11:19:49	517	52,28
11:23:26	597	52,34
11:25:51	1.305	52,40
11:25:51	4.933	52,51
11:25:51	1.275	52,52
11:25:51	5.361	52,53
11:25:51	7.826	52,60
11:27:19	10	52,37
11:30:27	485	52,39
11:35:26	8.428	52,51
11:35:26	1.090	52,52
11:36:34	1.343	52,32
11:37:34	348	52,31
11:38:13	100	52,32
11:44:01	43	52,30
11:44:01	323	52,29
11:45:28	60	52,26
11:46:41	45	52,23
11:47:02	3.418	52,17
11:47:23	1.500	52,16
11:49:33	64	52,10
11:49:33	937	52,07
11:49:41	4	52,20
11:52:14	10	52,11
11:52:14	540	52,10
11:55:12	223	52,13
11:55:31	1.483	52,10
12:01:12	2	52,08
12:01:45	9	52,10
12:03:19	117	52,08
12:03:19	96	52,07
12:04:07	900	52,09
12:05:56	3.890	52,08
12:05:56	5.693	52,07
12:08:08	40	52,08
12:10:45	10.215	52,09
12:11:19	4.900	52,08
12:12:49	6.337	52,09
12:12:49	10.776	52,10
12:16:29	2.202	52,11
12:17:58	9.971	52,14
12:18:12	100	52,11
12:18:12	4.900	52,10
12:18:46	1.919	52,08
12:21:40	1.596	52,14
12:23:45	3.000	52,12
12:23:47	24.580	52,08
12:24:57	5.120	52,11
12:24:57	3.789	52,14
12:24:57	300	52,18
12:24:57	3.200	52,20
12:24:58	3.520	52,21
12:24:58	8.771	52,20
12:27:19	173	52,08
12:28:14	161	52,20
12:28:19	3.550	52,19
12:32:33	24.419	52,20
12:37:58	2.323	52,28
12:41:07	100	52,27
12:42:34	48.709	52,20
12:55:11	95	52,15
13:00:06	2.013	52,13
13:00:33	900	52,12
13:00:34	1.440	52,11
13:02:27	9.796	52,10
13:03:12	5.437	52,11
13:03:12	3.024	52,14
13:03:23	3.999	52,11
13:09:38	132	52,14
13:10:16	200	52,11
13:10:30	1.510	52,14
13:13:32	386	52,11
13:13:34	414	52,10
13:15:30	9.370	52,11
13:16:16	10.065	52,14
13:18:54	6.044	52,20
13:22:37	7.326	52,25
13:36:47	15.411	52,24
13:37:34	22.874	52,25
13:39:40	9	52,20
13:42:50	26.431	52,30
13:45:42	24	52,40
13:47:03	2.500	52,30
13:53:35	383	52,39
13:56:22	4.000	52,36
13:58:04	4.617	52,39
13:58:04	20.383	52,40

VOLVER AL INICIO

14:04:09	5.090	52,38
14:12:50	10	52,35
14:13:34	7	52,37
14:18:17	258	52,32
14:18:59	600	52,35
14:19:14	7	52,33
14:20:49	100.756	52,30
14:32:05	1.700	52,33
14:35:00	4.371	52,30
14:35:32	1.420	52,31
14:39:43	27.386	52,30
14:42:14	1.780	52,32
14:42:14	3.463	52,33
14:42:14	22.902	52,35
14:46:29	3.200	52,31
14:50:09	88.644	52,30
15:02:28	42.742	52,25
15:03:15	5.000	52,21
15:03:15	2.287	52,20
15:03:15	537	52,19
15:08:20	1.000	52,24
15:10:20	9	52,19
15:10:20	1.522	52,20
15:11:29	40.800	52,10
15:15:42	928	52,15
15:15:42	972	52,21
15:18:02	8.887	52,20
15:18:02	4.520	52,21
15:18:36	1.067	52,08
15:19:24	2	52,16
15:20:18	3.000	52,19
15:25:54	50.000	52,15
15:27:42	51.915	52,18
15:34:10	50.000	52,17
15:34:19	4.086	52,18
15:34:23	65	52,19
15:34:49	1.001	52,20
15:37:12	1.890	52,17
15:37:50	29.754	52,19
15:39:20	367	52,17
15:40:05	500	52,19
15:42:28	51.713	52,17
15:44:57	1.701	52,18
15:44:57	19.746	52,19
15:44:57	6.475	52,20
15:44:57	320	52,22
15:44:57	2.080	52,23
15:45:44	3.370	52,17
15:52:22	1.915	52,20
15:52:51	1	52,17
15:52:58	1	52,22
15:53:23	3.520	52,18
15:53:46	748	52,17
15:54:11	1.948	52,22
15:54:19	33	52,17
15:54:41	1.256	52,21
15:56:13	84.513	52,17
16:07:48	1.931	52,21
16:08:27	3.200	52,18
16:09:02	39.853	52,17
16:10:04	3.300	52,20
16:11:26	3	52,21
16:11:53	159.147	52,20
16:14:26	190	52,21
16:16:20	24.947	52,20
16:20:22	75	52,21
16:22:42	12	52,20
16:25:59	2.801	52,21
16:27:58	7.660	52,22
16:29:38	233	52,23
16:33:38	8.540	52,21
16:34:49	1	52,23
16:38:17	32.282	52,21
16:40:14	11.686	52,23
16:41:17	45.433	52,25
16:46:59	1.600	52,24
16:47:07	10.827	52,25
16:49:55	10.000	52,26
16:50:01	3.675	52,27
	P. Cierre	52,27
	1.516.980	52,218
	Inm.	c/a: 52,35
11:00:21	820	53,00
11:04:39	20	52,65
11:04:39	300	52,66
11:04:39	60	52,67
11:04:39	83	52,94
11:05:15	300	52,29
11:05:19	60	52,28
11:05:19	1.533	52,26
11:05:26	300	52,30
11:05:27	300	52,27
11:05:56	4.827	52,30
11:09:00	19	52,31
11:10:19	952	52,51
11:10:19	6	52,52
11:14:48	24	52,37
11:15:25	477	52,30
11:21:46	3.022	52,35
11:25:51	955	52,47
11:30:01	9	52,48
11:33:23	28	52,38
11:35:16	9.057	52,35
11:35:26	770	52,47
11:36:34	42	52,30
11:37:17	8.151	52,48
11:37:34	981	52,30
11:38:22	550	52,27
11:38:59	8.151	52,48
11:40:54	400	52,30
11:44:01	43	52,35
11:45:28	60	52,26
11:45:28	226	52,24
11:46:41	60	52,22
11:47:02	8.562	52,15
11:49:41	2	52,18
11:55:12	184	52,12
11:59:18	19	52,08
11:59:54	102	52,07
12:01:45	9	52,11
12:03:19	7.998	52,07
12:05:56	41	52,06
12:10:45	1.660	52,08
12:10:45	53.005	52,10

12:14:15	136	52,11
12:15:44	209	52,12
12:15:51	52.771	52,10
12:18:12	2.952	52,12
12:21:40	1.596	52,10
12:22:52	15.251	52,06
12:24:57	492	52,09
12:24:57	404	52,10
12:24:57	492	52,23
12:25:23	650	52,21
12:25:23	860	52,22
12:25:23	2.329	52,23
12:26:47	2.412	52,16
12:28:14	4.365	52,15
12:32:38	1.917	52,14
12:32:38	3.800	52,13
12:32:38	1.035	52,12
12:33:11	4.400	52,13
12:33:11	1.112	52,12
12:37:58	600	52,23
12:37:59	1.123	52,24
12:38:14	1.200	52,23
12:40:44	145	52,13
12:44:03	3.162	52,17
12:50:05	45.758	52,15
12:54:31	7.853	52,12
13:02:27	576	52,04
13:02:47	3.414	52,11
13:02:47	11.586	52,22
13:03:12	4.907	52,21
13:03:12	10.093	52,22
13:09:38	188	52,18
13:10:16	200	52,07
13:17:25	88	52,11
13:22:37	5.000	52,20
13:22:37	2.731	52,24
13:22:37	12.269	52,25
13:24:26	800	52,22
13:27:25	1.140	52,18
13:39:45	75	52,29
13:52:26	206	52,30
13:53:15	225	52,37
13:53:45	138.365	52,38
14:01:13	303	52,37
14:02:42	13.404	52,38
14:04:55	1.738	52,37
14:04:55	296	52,36
14:05:04	3	52,38
14:07:40	4	52,32
14:14:10	304	52,37
14:14:10	447	52,38
14:29:58	32	52,31
14:29:58	20.000	52,30
14:35:00	1.371	52,28
14:37:35	830	52,29
14:42:14	32.386	52,32
14:45:50	21.382	52,29
14:53:58	1.912	52,28
14:53:58	300	52,27
14:53:58	1.788	52,25
14:58:39	9.000	52,28
14:59:35	300	52,31
14:59:35	692	52,32
15:02:01	300	52,26
15:03:09	20.000	52,25
15:15:43	11.532	52,11
15:26:46	50.000	52,15
15:28:41	64.000	52,20
15:34:19	11	52,17
15:34:23	50.001	52,18
15:34:24	3.000	52,19
15:34:49	947	52,23
15:37:50	30.000	52,21
15:42:31	1.122	52,17
15:43:43	137	52,20
15:45:59	50.000	52,17
15:46:42	1.727	52,20
15:47:38	1.000	52,19
15:48:04	2.853	52,20
15:54:10	46	52,16
15:54:10	747	52,15
15:54:11	3	52,20
15:56:13	18.217	52,15
16:01:07	631	52,20
16:06:53	3	52,15
16:06:53	300	52,14
16:06:53	7.547	52,11
16:06:53	36.799	52,10
16:08:27	1.919	52,19
16:24:28	5.121	52,20
16:24:28	4.379	52,25
	P. Cierre	52,25
	931.889	52,219
	----------	
	n AE38X	
	24hs.	c/a: 63.610,938
12:35:27	1.100.000	63.207,094
16:22:45	1.250.000	63.108,732
	P. Cierre	63.108,732
	2.350.000	63.154,774
	Inm.	c/a: 63.550,00
12:35:20	1.100.000	63.150,00
12:41:49	952.381	63.472,50
16:22:31	1.250.000	63.050,00
	P. Cierre	63.050,00
	3.302.381	63.205,155
	----------	
	n AE38Y	
	Inm.	c/a: 51,11
12:36:38	952.381	52,50
	P. Cierre	52,50
	952.381	52,50
	----------	
	n AL29	
	24hs.	c/a: 78.290,00
11:00:13	18	79.330,00
11:01:27	461	79.290,00
11:01:34	4	79.270,00
11:01:37	509	78.020,00
11:02:54	2.339	78.040,00
11:03:19	14	78.000,00
11:03:19	242	78.040,00
11:03:30	11	79.030,00
11:03:30	40	78.050,00

11:03:31	669	79.030,00
11:03:33	5	78.050,00
11:03:34	6	79.030,00
11:03:34	3	78.050,00
11:03:35	383	79.030,00
11:03:41	239	79.010,00
11:03:42	1	78.050,00
11:03:42	4	79.010,00
11:03:51	183	79.000,00
11:04:10	826	78.050,00
11:04:14	240	78.040,00
11:04:14	186	78.000,00
11:04:14	1.280	77.800,00
11:04:15	219	77.680,00
11:04:17	88	78.060,00
11:04:25	240	77.680,00
11:04:26	1.000	78.900,00
11:04:28	2	79.000,00
11:04:28	3	78.070,00
11:04:40	5	78.080,00
11:04:43	126	78.790,00
11:04:43	145	77.650,00
11:05:15	748	78.790,00
11:06:01	272	78.500,00
11:06:41	74	78.790,00
11:07:06	428	78.010,00
11:07:13	130	78.680,00
11:07:33	10	78.010,00
11:08:07	128	78.590,00
11:08:56	777	78.570,00
11:08:56	1.000	78.580,00
11:08:56	5.970	78.590,00
11:09:06	10	78.060,00
11:09:13	18	78.500,00
11:09:13	46.172	78.400,00
11:10:08	75	78.110,00
11:10:32	240	78.400,00
11:10:36	120	78.540,00
11:10:38	182	78.550,00
11:11:19	1.000	78.540,00
11:11:27	7.474	78.550,00
11:11:28	5.000	78.540,00
11:11:28	1.651	78.550,00
11:11:39	80	78.540,00
11:11:39	357	78.110,00
11:11:40	8	78.330,00
11:12:00	160	78.540,00
11:12:13	3	78.290,00
11:13:05	1.939	78.540,00
11:13:05	3.150	78.550,00
11:14:44	80	78.540,00
11:14:44	120	78.290,00
11:14:45	700	78.550,00
11:15:36	26	78.320,00
11:15:39	12.535	78.550,00
11:16:06	406	78.320,00
11:16:06	247	78.540,00
11:18:05	45	78.430,00
11:18:38	204	78.530,00
11:18:50	612	78.380,00
11:19:17	38	78.530,00
11:20:22	314	78.420,00
11:21:23	169	78.540,00
11:21:23	193	78.550,00
11:22:00	915	78.420,00
11:24:19	111	78.550,00
11:24:48	189	78.430,00
11:25:01	200	78.550,00
11:25:16	3.501	78.430,00
11:28:14	586	78.440,00
11:28:14	1.441	78.420,00
11:28:37	1.550	78.410,00
11:29:10	1	78.540,00
11:30:15	44	78.520,00
11:30:53	1.268	78.450,00
11:31:22	5.239	78.420,00
11:32:09	65.435	78.470,00
11:32:29	80	78.420,00
11:32:29	1.920	78.410,00
11:32:41	250	78.470,00
11:32:45	1	78.410,00
11:32:53	588	78.470,00
11:34:03	116	78.410,00
11:35:09	177	78.470,00
11:36:20	1	78.410,00
11:36:21	728	78.470,00
11:37:46	1.955	78.410,00
11:37:49	8	78.400,00
11:39:10	120	78.370,00
11:40:11	554	78.340,00
11:40:23	10	78.170,00
11:40:23	10	78.340,00
11:40:35	1.300	78.280,00
11:41:28	1	78.170,00
11:41:36	1	78.290,00
11:42:25	3.835	78.240,00
11:42:28	1.195	78.190,00
11:42:28	1.194	78.240,00
11:42:29	1.194	78.190,00
11:42:30	151	78.240,00
11:42:35	1	78.190,00
11:42:35	6.299	78.250,00
11:42:40	709	78.260,00
11:42:40	954	78.270,00
11:42:40	584	78.260,00
11:42:41	38	78.300,00
11:42:41	124	78.260,00
11:42:42	22	78.290,00
11:42:43	1	78.190,00
11:42:44	1.178	78.200,00
11:42:47	10.253	78.300,00
11:43:20	680	78.160,00
11:43:22	381	78.300,00
11:44:23	12	78.200,00
11:44:47	1	78.140,00
11:45:39	220	78.270,00
11:46:00	1.665	78.140,00
11:46:45	66	78.230,00
11:46:54	512	78.130,00
11:47:47	281	78.220,00
11:48:26	117	78.130,00
11:50:15	383	78.110,00
11:51:40	300	78.200,00
11:51:58	5	78.130,00
11:51:58	31.147	78.110,00

11:54:06	45	78.040,00
11:54:07	96	78.110,00
11:54:20	55	78.040,00
11:54:38	1.346	78.110,00
11:55:17	18.317	78.040,00
11:55:49	6.900	78.030,00
11:55:53	264	78.040,00
11:56:49	208	77.780,00
11:57:02	296	78.030,00
11:58:32	73	78.040,00
11:58:36	9	78.030,00
11:59:03	498	78.040,00
11:59:41	204	78.030,00
12:01:15	54	77.800,00
12:01:16	2.355	78.030,00
12:01:18	779	78.040,00
12:01:55	1.297	77.870,00
12:02:21	518	78.030,00
12:05:14	475	77.860,00
12:05:14	50.000	78.020,00
12:05:58	56.261	78.040,00
12:06:12	140	78.020,00
12:06:12	23.819	78.040,00
12:06:33	6.459	78.110,00
12:09:58	301	78.040,00
12:11:47	800	78.050,00
12:11:49	475	78.060,00
12:11:52	582	77.920,00
12:13:04	14	78.000,00
12:14:10	50.000	78.100,00
12:14:10	30	78.030,00
12:14:23	15.029	78.100,00
12:16:39	914	78.110,00
12:16:59	247	78.100,00
12:17:26	4.875	78.110,00
12:17:52	2.085	78.100,00
12:18:09	6.986	78.000,00
12:18:27	1.039	78.100,00
12:18:35	3.356	78.110,00
12:18:53	80	78.100,00
12:18:53	920	78.010,00
12:19:15	5.000	78.100,00
12:19:22	8.417	78.110,00
12:19:30	367	78.120,00
12:19:38	714	78.130,00
12:19:45	600	78.210,00
12:19:45	1.457	78.220,00
12:19:51	416	78.130,00
12:20:01	2.640	78.020,00
12:20:03	573	78.130,00
12:20:06	302	78.200,00
12:20:26	2.442	78.070,00
12:20:41	530	78.180,00
12:20:56	1	78.020,00
12:21:39	34	78.160,00
12:21:57	1.440	78.180,00
12:22:02	80	78.160,00
12:22:19	62	78.210,00
12:22:58	1	78.080,00
12:23:04	100	78.210,00
12:23:08	200	78.200,00
12:23:25	893	78.190,00
12:24:10	184	78.070,00
12:24:23	200	78.170,00
12:24:34	62	78.200,00
12:25:25	382	78.100,00
12:25:25	1.195	78.080,00
12:25:25	240	78.070,00
12:25:25	868	78.010,00
12:25:25	77	78.200,00
12:25:58	11	78.040,00
12:26:42	70	78.190,00
12:27:06	70	78.100,00
12:30:54	1	78.030,00
12:31:06	28.541	78.020,00
12:32:14	3.422	78.030,00
12:34:12	10	78.100,00
12:34:28	50	78.030,00
12:35:27	204	78.020,00
12:35:49	11.500	78.030,00
12:38:03	39.613	78.020,00
12:39:11	22.762	78.010,00
12:39:26	10.429	78.020,00
12:39:31	205	78.030,00
12:39:41	5	78.020,00
12:40:11	5.365	78.070,00
12:43:05	2	78.050,00
12:43:21	2.337	78.020,00
12:43:24	50.000	78.010,00
12:43:42	1	78.050,00
12:43:47	28.470	78.010,00
12:43:53	12.355	78.000,00
12:44:15	1.000	77.850,00
12:45:07	20	78.000,00
12:45:11	80	77.990,00
12:45:11	900	77.870,00
12:45:11	20	77.860,00
12:45:24	13	77.870,00
12:47:07	49	77.990,00
12:49:41	315	77.980,00
12:51:09	400	77.880,00
12:51:09	789	77.870,00
12:51:45	1.200	77.970,00
12:51:53	200	77.990,00
12:51:53	6.574	78.000,00
12:52:36	495	77.950,00
12:53:35	100	77.920,00
12:53:42	4.505	77.950,00
12:53:48	1.240	77.920,00
12:53:59	13	77.890,00
12:55:23	12.513	78.000,00
12:57:13	5.179	77.880,00
12:58:10	25	78.000,00
12:58:34	586	77.880,00
12:59:32	3.240	77.990,00
13:01:11	789	78.000,00
13:01:16	1.337	77.990,00
13:01:30	647	78.000,00
13:01:42	3	77.990,00
13:02:35	266	78.000,00
13:07:05	100	77.900,00
13:08:22	2.261	78.000,00
13:12:09	102	77.900,00
13:13:46	4	78.000,00
13:15:01	625	77.900,00

13:16:34	3.514	77.950,00
13:17:02	1.980	77.880,00
13:17:02	127	77.870,00
13:17:02	75	77.860,00
13:17:48	657	77.940,00
13:18:28	8.261	77.950,00
13:21:46	100.553	78.000,00
13:22:10	100	77.900,00
13:22:21	181	78.000,00
13:24:51	1.900	77.950,00
13:25:22	30	77.910,00
13:25:31	1.498	77.920,00
13:25:31	1.471	77.910,00
13:25:31	4.931	77.860,00
13:26:09	2.400	77.990,00
13:26:10	208	78.000,00
13:27:53	3.381	77.900,00
13:29:15	408	78.000,00
13:30:00	10.951	77.900,00
13:30:07	1.350	78.000,00
13:34:00	852	77.900,00
13:35:07	9.234	77.850,00
13:36:51	146	77.820,00
13:37:16	3.047	77.990,00
13:39:11	61	77.870,00
13:39:25	99	77.880,00
13:39:26	74	77.870,00
13:39:28	565	77.950,00
13:39:45	502	77.820,00
13:41:12	7.302	77.900,00
13:43:09	26	77.850,00
13:43:09	67	77.810,00
13:45:12	2	77.820,00
13:46:11	15	77.900,00
13:46:57	50	77.820,00
13:47:12	15.000	77.900,00
13:48:03	158	77.820,00
13:50:28	2.500	77.830,00
13:52:00	2.094	77.820,00
13:53:41	24.000	77.830,00
13:53:58	1.120	77.900,00
13:53:58	80	77.890,00
13:53:58	302	77.830,00
13:54:24	4.724	77.840,00
13:54:27	1.133	77.830,00
13:55:13	123.000	77.810,00
13:55:28	14.993	77.830,00
13:55:43	123.000	77.810,00
13:57:32	630	77.880,00
13:58:18	600	77.810,00
13:59:03	1.079	77.800,00
14:00:20	9.413	77.830,00
14:03:02	2	77.810,00
14:03:19	1.000	77.830,00
14:04:51	2	77.820,00
14:04:57	287	77.810,00
14:05:12	5.467	77.800,00
14:07:04	189	77.750,00
14:07:40	4.074	77.800,00
14:09:32	100.076	77.750,00
14:10:42	10	77.700,00
14:10:45	4.739	77.750,00
14:12:13	40	77.700,00
14:12:27	1	77.750,00
14:12:28	347	77.700,00
14:12:50	29	77.750,00
14:13:44	310	77.700,00
14:15:21	12.021	77.750,00
14:21:22	1.000	77.720,00
14:21:22	564	77.750,00
14:21:49	1.394	77.720,00
14:21:51	1.231	77.750,00
14:23:06	92	77.730,00
14:23:38	150	77.750,00
14:23:42	1.719	77.730,00
14:24:16	1.053	77.750,00
14:25:18	281	77.730,00
14:26:12	1.216	77.750,00
14:26:24	2.365	77.700,00
14:26:52	15.550	77.740,00
14:28:28	89	77.710,00
14:28:28	35	77.700,00
14:30:29	1.470	77.740,00
14:30:52	100	77.750,00
14:31:29	100	77.740,00
14:31:29	848	77.700,00
14:31:29	437	77.680,00
14:32:14	4	77.730,00
14:32:25	424	77.690,00
14:32:49	1.095	77.700,00
14:33:39	1.620	77.730,00
14:33:39	25.623	77.750,00
14:35:22	267	77.730,00
14:35:22	3	77.700,00
14:35:49	3.378	77.750,00
14:36:02	110	77.760,00
14:37:40	41.622	77.750,00
14:38:02	27.142	77.760,00
14:42:34	4.287	77.730,00
14:42:42	529	77.760,00
14:44:19	882	77.730,00
14:46:00	4.419	77.740,00
14:48:03	300	77.730,00
14:48:03	1.253	77.710,00
14:48:04	3.443	77.740,00
14:49:38	2.300	77.750,00
14:49:38	3.578	77.760,00
14:50:40	279	77.710,00
14:51:06	5	77.760,00
14:51:30	50	77.710,00
14:52:01	2.506	77.760,00
14:53:42	43	77.740,00
14:53:52	134.653	77.760,00
14:58:14	405	77.800,00
14:58:49	1.282	77.830,00
15:00:54	8	77.890,00
15:00:54	437	77.900,00
15:02:19	1.477	77.880,00
15:04:20	4.446	77.790,00
15:06:46	323	77.800,00
15:07:13	85	77.790,00
15:08:46	200	77.860,00
15:09:03	350	77.790,00
15:09:58	190	77.840,00
15:10:16	157	77.790,00

VOLVER AL INICIO

15:10:34	157	77.820,00
15:11:04	752	77.790,00
15:11:04	2.400	77.780,00
15:11:28	9	77.820,00
15:12:13	190	77.810,00
15:12:35	80	77.780,00
15:12:35	100	77.760,00
15:12:35	185	77.750,00
15:13:02	128	77.780,00
15:13:02	1.067	77.740,00
15:13:02	14	77.710,00
15:15:08	4	77.720,00
15:16:45	22.210	77.800,00
15:18:38	2.485	77.810,00
15:18:53	5.862	77.820,00
15:19:10	46	77.810,00
15:20:24	104	77.800,00
15:21:19	1	77.850,00
15:23:03	1.510	77.800,00
15:23:19	200	77.810,00
15:23:19	6	77.800,00
15:25:46	50	77.850,00
15:26:01	5	77.840,00
15:26:22	3.019	77.800,00
15:29:57	45	77.840,00
15:30:34	2.000	77.800,00
15:31:18	1	77.840,00
15:31:24	8	77.800,00
15:32:23	10	77.830,00
15:33:07	150	77.800,00
15:34:12	10	77.830,00
15:35:19	2	77.800,00
15:35:40	521	77.820,00
15:35:47	2.581	77.800,00
15:35:50	2.400	77.810,00
15:35:50	1.342	77.820,00
15:36:18	41.719	77.800,00
15:39:35	1.980	77.810,00
15:40:22	84.732	77.800,00
15:41:01	258	77.810,00
15:44:00	2	77.760,00
15:44:00	2.640	77.730,00
15:44:31	22	77.780,00
15:44:54	270	77.720,00
15:45:10	102	77.780,00
15:45:44	779	77.710,00
15:45:44	190	77.780,00
15:46:53	292	77.720,00
15:47:22	444	77.780,00
15:47:22	9.556	77.800,00
15:47:31	444	77.720,00
15:48:20	2.200	77.710,00
15:48:48	2	77.770,00
15:48:49	3.003	77.720,00
15:49:11	2.287	77.710,00
15:49:37	1.279	77.700,00
15:49:54	770	77.690,00
15:50:09	8.919	77.710,00
15:50:09	12	77.770,00
15:50:29	25	77.670,00
15:50:38	807	77.770,00
15:51:05	36	77.670,00
15:52:17	18	77.760,00
15:52:21	30	77.710,00
15:52:34	50	77.670,00
15:53:03	40	77.700,00
15:53:03	922	77.760,00
15:53:03	4.079	77.770,00
15:53:33	1.153	77.790,00
15:59:09	243	77.750,00
15:59:09	199	77.710,00
15:59:09	1.294	77.690,00
16:01:39	2.910	77.800,00
16:02:32	905	77.810,00
16:04:38	932	77.800,00
16:05:41	372	77.810,00
16:07:22	1.151	77.800,00
16:09:36	69	77.810,00
16:10:07	2.257	77.800,00
16:14:26	500	77.750,00
16:15:47	2.684	77.720,00
16:18:45	10	77.710,00
16:18:45	890	77.700,00
16:20:02	10	77.690,00
16:20:02	391	77.680,00
16:21:13	1.178	77.700,00
16:21:27	384	77.690,00
16:21:29	101	77.680,00
16:21:34	26	77.670,00
16:22:54	625	77.700,00
16:23:06	200	77.670,00
16:25:11	676	77.680,00
16:25:11	236	77.670,00
16:25:19	13	77.740,00
16:25:44	395	77.670,00
16:26:16	1	77.730,00
16:26:36	103	77.670,00
16:27:56	4	77.730,00
16:29:32	30	77.670,00
16:31:39	46	77.730,00
16:31:39	211	77.740,00
16:32:15	2.971	77.690,00
16:36:00	2	77.680,00
16:36:00	1.762	77.670,00
16:38:15	7	77.680,00
16:42:12	1.632	77.690,00
16:42:27	1	77.790,00
16:44:22	3.621	77.670,00
16:44:43	1	77.780,00
16:45:29	393	77.680,00
16:45:43	1.079	77.800,00
16:46:41	1.966	77.660,00
16:46:54	1.198	77.790,00
16:46:56	421	77.800,00
16:47:26	1.599	77.650,00
16:47:49	2	77.600,00
16:48:24	1.800	77.650,00
16:48:32	4	77.790,00
16:52:15	242	77.600,00
16:52:35	6.771	77.790,00
17:00:16	134	77.610,00
	P. Cierre	77.610,00
	1.983.457	77.944,447
	Inm.	c/a: 78.290,00

11:02:54	720	77.970,00
11:03:27	120	77.980,00
11:03:31	669	78.960,00
11:04:25	21	77.930,00
11:04:43	126	78.720,00
11:04:43	559	77.960,00
11:04:53	21	77.980,00
11:07:15	120	78.430,00
11:08:59	47.253	78.500,00
11:10:26	1.538	78.010,00
11:10:37	120	78.340,00
11:10:57	1.240	78.470,00
11:11:27	7.674	78.480,00
11:11:28	4.680	78.470,00
11:11:28	1.731	78.480,00
11:11:39	160	78.040,00
11:11:39	80	78.020,00
11:12:00	434	78.470,00
11:13:31	91	78.480,00
11:16:06	162	78.470,00
11:17:32	521	78.340,00
11:18:05	45	78.360,00
11:18:49	218	78.460,00
11:22:26	4	78.390,00
11:22:26	806	78.320,00
11:22:54	183	78.440,00
11:23:08	305	78.450,00
11:23:19	1	78.460,00
11:24:48	189	78.330,00
11:25:14	1	78.460,00
11:28:19	1.200	78.330,00
11:28:19	407	78.320,00
11:28:19	993	78.200,00
11:28:37	1.550	78.310,00
11:29:07	1	78.430,00
11:29:47	1.200	78.420,00
11:30:48	1	78.430,00
11:30:51	400	78.420,00
11:30:52	17	78.430,00
11:30:52	494	78.450,00
11:31:01	1.196	78.420,00
11:31:01	1.267	78.350,00
11:31:01	236	78.200,00
11:31:39	80	78.360,00
11:31:48	191	78.450,00
11:32:14	1	78.320,00
11:32:20	2.761	78.400,00
11:39:10	120	78.300,00
11:39:16	41.143	78.200,00
11:40:23	2	78.110,00
11:40:23	10	78.200,00
11:41:20	1	78.220,00
11:41:42	9.441	78.080,00
11:42:01	10	78.070,00
11:42:01	7.459	78.080,00
11:42:40	120	78.120,00
11:42:42	22	78.170,00
11:42:44	1.178	78.100,00
11:43:20	2.000	78.060,00
11:44:46	1	78.140,00
11:46:19	190	78.170,00
11:46:30	1.812	78.040,00
11:47:22	1	78.160,00
11:49:00	6	78.150,00
11:50:32	384	78.020,00
11:50:32	382	78.010,00
11:51:58	120	78.050,00
11:52:19	1.447	78.040,00
11:55:22	7	78.010,00
11:55:22	2.022	78.000,00
11:55:49	6.120	77.930,00
11:57:37	360	77.920,00
11:57:37	1.285	77.910,00
11:59:41	231	77.930,00
12:01:16	8	77.740,00
12:01:16	48.411	77.950,00
12:05:57	46.605	77.970,00
12:05:59	1.164	78.300,00
12:05:59	3	77.970,00
12:06:10	352	77.920,00
12:11:01	80	77.900,00
12:11:49	352	77.920,00
12:11:49	4	77.930,00
12:13:54	80	77.970,00
12:13:57	80	78.020,00
12:14:29	515	78.010,00
12:16:26	979	78.030,00
12:16:44	822	78.040,00
12:16:59	187	78.000,00
12:17:43	2.694	78.040,00
12:17:54	828	78.030,00
12:17:57	936	78.040,00
12:18:09	1.320	77.910,00
12:18:09	8.497	77.900,00
12:18:34	502	78.030,00
12:18:34	536	78.040,00
12:18:34	120	78.030,00
12:18:35	80	78.040,00
12:18:35	456	78.050,00
12:18:35	2.900	78.040,00
12:19:51	416	78.060,00
12:20:01	709	77.930,00
12:20:01	2.640	77.920,00
12:20:03	573	78.060,00
12:20:06	302	78.130,00
12:20:08	573	78.060,00
12:20:30	2.440	77.970,00
12:20:46	1.233	78.090,00
12:21:45	1.670	78.050,00
12:21:51	1.230	78.060,00
12:21:51	320	78.050,00
12:21:54	2.540	78.100,00
12:21:57	1.440	78.110,00
12:21:57	1.080	78.080,00
12:22:02	80	78.060,00
12:22:02	1.230	78.050,00
12:23:08	750	78.100,00
12:24:52	150	78.090,00
12:25:02	1	78.110,00
12:27:06	70	78.030,00
12:34:43	493	77.930,00
12:38:03	42	77.920,00
12:40:09	142	77.950,00
12:41:49	6.005	78.000,00
12:43:21	2.337	77.920,00

12:43:24	78.470	77.910,00
12:43:53	12.355	77.900,00
12:45:07	100	77.930,00
12:51:09	1.658	77.890,00
12:51:45	1.200	77.900,00
12:52:12	1.200	77.920,00
12:52:12	6.399	77.930,00
12:52:36	343	77.890,00
12:53:35	149	77.820,00
12:54:39	49	77.900,00
12:54:42	49	77.910,00
12:55:24	8	77.930,00
13:00:37	1.900	77.920,00
13:00:37	31	77.930,00
13:00:37	2.654	78.120,00
13:01:35	175	77.930,00
13:01:42	3	77.890,00
13:05:50	1.225	77.850,00
13:14:02	49	77.920,00
13:17:48	400	77.870,00
13:23:11	50	77.850,00
13:26:17	633	77.920,00
13:35:22	2.033	77.890,00
13:37:16	641	77.920,00
13:38:18	600	77.860,00
13:38:52	2.406	77.920,00
13:39:09	100	77.860,00
13:39:11	1.776	77.850,00
13:39:35	1.536	77.840,00
13:39:35	100	77.820,00
13:39:35	1.329	77.810,00
13:39:35	309	77.800,00
13:39:39	25	77.790,00
13:39:45	502	77.720,00
13:42:44	1.039	77.800,00
13:43:22	814	77.740,00
13:47:04	100	77.800,00
13:47:45	29	77.750,00
13:50:28	332	77.760,00
13:53:57	1.525	77.820,00
13:53:58	1.200	77.830,00
13:53:58	71	77.750,00
13:53:58	142	77.730,00
13:54:55	13	77.720,00
13:58:18	600	77.710,00
13:58:48	1	77.720,00
13:59:03	112	77.700,00
14:00:20	86	77.720,00
14:00:20	683	77.760,00
14:01:21	701	77.750,00
14:01:21	1.376	77.760,00
14:07:04	568	77.650,00
14:10:42	8	77.660,00
14:15:21	29	77.680,00
14:20:06	140	77.660,00
14:21:22	562	77.670,00
14:21:22	80	77.660,00
14:21:22	525	77.680,00
14:21:49	373	77.650,00
14:23:04	80	77.660,00
14:23:42	2.000	77.630,00
14:25:18	26	77.550,00
14:25:18	103	77.530,00
14:26:24	2.365	77.600,00
14:26:52	360	77.630,00
14:28:59	415	77.660,00
14:32:51	1.025	77.650,00
14:32:54	220	77.640,00
14:37:35	729	77.670,00
14:42:34	924	77.680,00
14:42:34	803	77.670,00
14:43:45	20	77.690,00
14:44:19	1.882	77.630,00
14:44:19	118	77.620,00
14:52:01	512	77.680,00
14:52:01	2.062	77.690,00
14:53:42	43	77.640,00
14:53:52	16.694	77.690,00
15:02:03	2.675	77.810,00
15:06:46	1.285	77.730,00
15:06:46	323	77.700,00
15:06:46	220	77.650,00
15:06:46	16	77.630,00
15:06:46	1.595	77.620,00
15:08:51	1.219	77.780,00
15:09:18	270	77.690,00
15:12:11	80	77.720,00
15:12:13	190	77.740,00
15:13:27	1.099	77.710,00
15:13:49	25	77.700,00
15:13:49	1	77.620,00
15:17:01	12	77.730,00
15:19:27	7	77.660,00
15:32:37	17	77.760,00
15:35:40	521	77.750,00
15:36:13	1.178	77.730,00
15:36:13	80	77.740,00
15:36:13	742	77.750,00
15:36:38	32	77.730,00
15:37:49	22	77.670,00
15:37:49	17	77.660,00
15:39:08	511	77.730,00
15:43:21	930	77.670,00
15:48:49	271	77.680,00
15:48:49	329	77.670,00
15:48:49	3.483	77.660,00
15:49:30	1	77.640,00
15:52:08	30	77.650,00
15:55:45	654	77.720,00
16:02:32	905	77.740,00
16:04:38	762	77.730,00
16:05:41	190	77.740,00
16:07:27	17	77.660,00
16:10:07	3.242	77.730,00
16:15:23	9	77.650,00
16:16:44	1	77.620,00
16:22:54	625	77.630,00
16:24:38	200	77.620,00
16:30:14	100	77.650,00
	P. Cierre	77.650,00
	490.421	78.025,702
	----------	
	n AL29C	
	24hs.	c/a: 63,80
15:15:31	16	65,00

	P. Cierre	65,00
	16	65,00
	Inm.	c/a: 63,00
12:09:09	6.236	65,00
	P. Cierre	65,00
	6.236	65,00
	----------	
	n AL29D	
	24hs.	c/a: 65,00
11:02:59	1.200	64,61
11:03:12	240	64,67
11:03:45	440	64,66
11:04:05	1.798	64,60
11:04:26	80	64,66
11:04:26	920	65,11
11:04:28	281	64,66
11:04:42	104	65,10
11:04:44	130	64,62
11:05:27	60	64,63
11:07:01	1.261	64,66
11:07:27	1.391	64,65
11:07:56	463	64,97
11:08:26	590	64,66
11:09:23	100	65,00
11:09:23	660	65,10
11:10:15	150	64,67
11:10:21	32	65,06
11:10:24	32	64,68
11:10:24	125	64,67
11:10:32	422	64,86
11:10:57	60	65,10
11:11:27	2.000	65,09
11:11:27	15	65,10
11:11:39	445	64,69
11:15:15	83	64,84
11:18:05	90	64,83
11:18:21	1.217	64,71
11:20:32	73	64,86
11:22:00	16	64,79
11:25:01	200	64,94
11:28:41	18	64,86
11:29:09	1	64,93
11:31:22	6.166	64,87
11:32:09	61.184	64,86
11:32:47	19	64,82
11:34:33	432	64,87
11:36:12	30	64,76
11:37:30	571	64,75
11:37:33	77	64,80
11:40:10	429	64,75
11:40:23	8.609	64,70
11:43:54	1.103	64,62
11:44:17	384	64,54
11:44:47	2	64,53
11:45:44	3.050	64,51
11:49:12	6.551	64,57
11:55:22	3.100	64,51
11:55:22	5.636	64,50
11:55:23	5.665	64,48
11:55:51	1.900	64,47
11:59:03	246	64,48
12:00:57	3.318	64,45
12:01:16	120	64,41
12:01:18	3.086	64,47
12:05:27	2.014	64,41
12:05:56	1.752	64,40
12:05:56	8.107	64,38
12:06:59	517	64,50
12:13:19	17.685	64,52
12:14:06	40.366	64,50
12:14:20	160	64,62
12:15:20	697	64,52
12:15:30	659	64,58
12:16:15	19.303	64,52
12:19:22	49.556	64,50
12:22:48	2.000	64,41
12:22:48	10	64,40
12:22:48	1.514	64,37
12:24:05	4	64,41
12:25:06	1.632	64,37
12:25:06	5.000	64,35
12:32:14	1.457	64,40
12:34:01	2.428	64,41
12:35:41	14	64,49
12:38:34	12.729	64,40
12:39:11	100	64,34
12:39:11	4.480	64,33
12:39:11	853	64,30
12:39:11	20.200	64,20
12:39:11	10	64,15
12:39:11	601	64,12
12:39:11	5.595	64,11
12:39:11	2.041	64,10
12:39:11	1.812	64,00
12:39:11	2	63,88
12:39:11	2.762	63,82
12:44:59	1	64,36
12:46:48	1	64,22
12:46:48	999	64,27
12:47:07	1	64,36
12:48:26	1.000	64,30
12:52:59	152	64,27
12:53:42	4.505	64,23
12:53:53	100	64,21
12:56:33	2.000	64,27
12:56:41	2	64,21
12:56:59	456	64,27
12:57:13	238	64,21
12:57:13	4.038	64,09
12:57:13	5.000	64,04
12:57:13	3.021	64,00
12:59:52	1	64,29
13:03:18	1.000	64,28
13:04:22	71	64,35
13:04:56	137	64,30
13:15:39	71	64,26
13:15:39	1.000	64,25
13:16:33	100	64,20
13:16:33	864	64,16
13:17:07	803	64,25
13:24:51	1.837	64,17
13:26:09	1.226	64,25
13:26:09	500	64,29
13:26:09	8.263	64,30

13:26:09	200	64,31
13:26:09	638	64,35
13:26:09	6.478	64,40
13:26:09	18.553	64,50
13:26:09	868	64,52
13:26:09	205	64,65
13:26:09	4.300	64,70
13:26:09	1.219	64,80
13:26:09	14.568	64,87
13:26:09	10.841	64,90
13:26:09	29.096	64,97
13:26:09	7.780	65,00
13:32:41	4.675	64,30
13:39:25	20.038	64,20
13:41:27	336	64,16
13:42:55	38	64,19
13:42:55	5.500	64,20
13:52:06	1.138	64,21
13:52:15	3.889	64,25
13:59:09	984	64,24
14:07:00	101	64,21
14:09:32	100	64,18
14:09:32	43	64,17
14:12:15	779	64,20
14:13:31	4.900	64,15
14:15:22	5.000	64,20
14:16:09	80	64,19
14:16:45	1.623	64,20
14:29:16	2.034	64,15
14:33:39	3.240	64,20
14:34:09	100	64,21
14:35:03	49	64,20
14:36:17	829	64,12
14:36:17	1.171	64,11
14:37:35	9	64,16
14:38:11	3.662	64,20
14:38:11	3.838	64,22
14:41:27	1.000	64,20
14:50:54	333	64,16
14:50:54	730	64,11
14:52:24	2.071	64,21
14:56:00	105	64,12
15:10:16	157	64,15
15:10:34	150	64,14
15:10:59	3.077	64,15
15:12:39	685	64,20
15:12:39	10.071	64,24
15:14:35	993	64,26
15:14:50	5.567	64,30
15:14:50	17.108	64,24
15:14:50	7.325	64,20
15:16:39	305	64,40
15:17:25	6.667	64,41
15:17:41	9.313	64,42
15:21:45	9.000	64,39
15:24:50	52	64,40
15:34:11	211	64,26
15:42:36	1.800	64,35
15:43:00	2	64,26
15:52:47	33	64,35
15:54:10	1	64,26
15:58:36	153	64,35
16:03:23	2.103	64,26
16:07:54	4.600	64,25
16:08:07	466	64,23
16:08:07	176	64,34
16:08:07	665	64,35
16:08:07	193	64,40
16:10:03	2.975	64,25
16:10:44	217	64,23
16:10:44	4.749	64,25
16:10:44	176	64,26
16:10:44	4.573	64,25
16:11:31	1	64,40
16:13:30	505	64,25
16:21:43	1.552	64,40
16:23:11	8	64,30
16:24:13	4.677	64,25
16:26:02	267	64,21
16:34:07	35.865	64,39
16:36:41	853	64,40
16:38:05	329	64,46
16:38:18	772	64,40
16:42:51	1.671	64,46
16:43:36	3.738	64,47
16:45:04	200	64,49
16:45:04	7.750	64,50
16:46:31	1.078	64,88
16:46:50	8.446	64,50
16:51:03	4.454	64,60
16:53:24	6.045	64,40
16:53:34	300	64,70
16:54:06	339	64,72
17:00:07	400	64,30
	P. Cierre	64,30
	705.576	64,479
	Inm.	c/a: 64,80
11:02:54	480	64,47
11:03:46	880	64,55
11:04:15	80	64,64
11:11:27	16.980	65,09
11:11:39	80	64,60
11:11:39	80	64,59
11:11:53	100	64,57
11:15:15	275	64,81
11:29:09	1	64,91
11:30:52	33	64,84
11:30:52	1.642	64,83
11:32:47	1.723	64,80
11:40:15	800	64,68
11:40:23	843	64,67
11:41:43	7.269	64,62
11:41:50	159	64,57
11:42:01	238	64,58
11:44:17	40	64,56
11:44:42	80	64,55
11:44:42	35	64,51
11:45:26	40	64,48
11:46:30	1.550	64,47
11:46:30	4.542	64,46
11:55:23	7	64,48
11:55:23	2.574	64,46
11:55:23	9.621	64,45
11:59:03	246	64,47

VOLVER AL INICIO

12:00:57	110.839	64,45
12:05:58	1.164	64,40
12:13:53	160	64,50
12:16:12	336	64,47
12:16:16	156	64,48
12:16:16	178	64,47
12:16:17	167	64,48
12:16:18	156	64,47
12:16:19	33	64,48
12:16:27	1.380	64,50
12:17:16	480	64,46
12:17:18	158	64,45
12:17:20	158	64,46
12:17:20	320	64,45
12:17:21	538	64,46
12:17:29	64	64,45
12:17:29	36	64,46
12:17:30	36	64,45
12:17:31	72	64,46
12:17:36	3.646	64,45
12:18:34	1.448	64,46
12:18:35	644	64,45
12:18:35	296	64,46
12:18:35	724	64,45
12:18:36	432	64,46
12:18:37	24	64,45
12:18:38	1.033	64,36
12:20:01	331	64,51
12:20:03	151	64,46
12:20:03	573	64,47
12:20:03	331	64,48
12:20:03	242	64,47
12:20:04	302	64,48
12:21:37	900	64,47
12:21:44	4.982	64,46
12:21:47	1.550	64,45
12:21:47	80	64,48
12:21:48	2.030	64,47
12:26:04	800	64,27
12:26:04	1.476	64,26
12:26:04	1.080	64,24
12:26:04	81	64,20
12:26:04	4.073	63,88
12:32:14	880	64,38
12:33:53	200	64,30
12:39:27	102	64,31
12:45:16	857	64,14
12:48:26	800	64,28
12:48:26	1.000	64,29
12:48:31	800	64,16
12:48:31	440	64,15
12:51:52	800	64,28
12:53:42	1.200	64,23
12:54:38	49	64,26
12:54:38	515	64,31
12:54:38	49	64,44
12:56:33	2.000	64,27
12:59:30	800	64,16
12:59:30	3.590	64,15
13:03:18	1.095	64,34
13:15:17	590	64,30
13:16:33	100	64,22
13:16:33	47	64,20
13:17:07	3	64,26
13:23:11	100	64,21
13:23:11	1.253	64,20
13:23:11	150	64,16
13:23:11	353	64,15
13:26:47	1.600	64,25
13:29:04	1	64,20
13:29:15	828	64,25
13:37:54	628	64,31
13:37:54	150	64,50
13:38:18	800	64,22
13:38:18	15	64,21
13:38:18	600	64,17
13:38:18	1.195	64,15
13:39:09	100	64,18
13:39:09	100	64,17
13:39:09	1.820	64,15
13:39:09	200	63,89
13:39:09	865	63,88
13:39:09	200	63,83
13:39:09	9.715	63,51
13:39:35	7.063	64,16
13:41:06	76	64,17
13:42:58	2.240	64,15
13:47:45	29	64,17
13:47:45	176	64,15
13:49:16	36	64,41
13:49:49	21	64,17
13:49:49	120	64,15
13:50:11	461	64,41
13:53:57	1.260	64,27
14:09:32	43	64,21
14:15:49	2.297	64,26
14:21:49	373	64,20
14:23:42	2.881	64,15
14:23:42	100	64,11
14:23:42	1.919	64,06
14:37:35	200	64,20
14:37:35	9	64,13
14:54:40	2.337	64,19
14:54:40	630	64,21
14:54:40	1.000	64,22
14:54:40	15.101	64,23
14:54:40	800	64,26
14:54:40	433	64,30
14:54:40	1.642	64,40
14:55:15	880	64,14
14:55:17	39	64,13
14:55:17	142	64,10
14:55:17	903	64,09
14:55:51	100	64,15
14:59:19	4.227	64,09
15:12:10	115	64,15
15:12:10	240	64,16
15:12:10	1.201	64,39
15:40:22	33	64,20
15:40:22	12	64,19
15:52:47	33	64,38
15:52:47	267	64,39
16:05:24	117	64,22
16:05:24	238	64,21
16:05:24	100	64,20
16:07:54	17.414	64,21
16:11:01	1.047	64,35
16:23:11	8	64,21
16:23:41	11	64,20
	P. Cierre	64,20
	299.022	64,379
	----------	
	n AL30	
	24hs.	c/a: 70.180,00
11:00:00	365.434	70.180,00
11:00:07	600	70.200,00
11:00:22	582	70.250,00
11:00:31	339	70.180,00
11:00:32	2.220	70.250,00
11:00:32	1.542	70.180,00
11:00:33	21	70.250,00
11:00:36	4.966	70.180,00
11:00:39	7	70.250,00
11:00:42	2.045	70.180,00
11:00:42	2.200	70.190,00
11:00:46	159	70.180,00
11:00:46	412	70.190,00
11:00:49	511	70.180,00
11:00:49	28	70.190,00
11:00:50	511	70.180,00
11:00:50	287	70.190,00
11:00:50	11	70.180,00
11:00:52	959	70.190,00
11:00:56	151.399	70.180,00
11:00:56	296	70.190,00
11:01:02	3.283	70.160,00
11:01:07	2.000	70.100,00
11:01:07	2.340	70.160,00
11:01:09	409	70.110,00
11:01:09	2.622	70.100,00
11:01:21	252	70.110,00
11:01:28	548	70.120,00
11:01:33	1.425	70.150,00
11:01:34	20.000	70.130,00
11:01:36	15.347	70.120,00
11:01:43	32.612	70.130,00
11:01:50	18.575	70.150,00
11:01:50	1.609	70.160,00
11:01:50	1.544	70.150,00
11:01:50	692	70.180,00
11:01:51	16.886	70.160,00
11:01:52	766	70.180,00
11:01:52	3.284	70.160,00
11:02:10	75	70.180,00
11:02:13	989	70.170,00
11:02:13	1.218	70.160,00
11:02:15	2.423	70.170,00
11:02:17	18.999	70.160,00
11:02:19	176	70.170,00
11:02:21	118	70.180,00
11:02:21	1.095	70.190,00
11:02:23	137	70.170,00
11:02:25	24	70.190,00
11:02:36	1.944	70.170,00
11:02:41	20.000	70.190,00
11:02:41	142	70.170,00
11:02:44	21.456	70.190,00
11:03:01	174	70.170,00
11:03:02	633	70.190,00
11:03:03	1.208	70.170,00
11:03:03	1.096	70.190,00
11:03:04	6.521	70.170,00
11:03:07	10.000	70.180,00
11:03:09	8.850	70.170,00
11:03:13	331	70.180,00
11:03:16	22	70.190,00
11:03:16	1.650	70.170,00
11:03:17	5.000	70.190,00
11:03:17	31	70.170,00
11:03:18	8	70.180,00
11:03:18	2.845	70.190,00
11:03:19	1.008	70.180,00
11:03:19	9	70.190,00
11:03:19	1	70.180,00
11:03:19	2	70.190,00
11:03:19	22	70.180,00
11:03:19	291	70.190,00
11:03:19	234	70.180,00
11:03:19	9	70.190,00
11:03:19	140	70.180,00
11:03:20	4.000	70.190,00
11:03:21	12.425	70.200,00
11:03:23	1.100	70.180,00
11:03:23	131.801	70.200,00
11:03:25	237	70.180,00
11:03:25	1.500	70.200,00
11:03:25	1	70.180,00
11:03:25	18.039	70.200,00
11:03:27	29	70.180,00
11:03:27	500	70.200,00
11:03:27	2	70.180,00
11:03:27	17	70.200,00
11:03:27	5	70.180,00
11:03:27	8.925	70.200,00
11:03:28	1.000	70.190,00
11:03:29	7.478	70.200,00
11:03:30	575	70.180,00
11:03:30	215	70.200,00
11:03:31	1	70.180,00
11:03:31	5.994	70.200,00
11:03:33	112	70.180,00
11:03:33	13.549	70.200,00
11:03:33	101	70.180,00
11:03:33	54.012	70.200,00
11:03:34	180	70.180,00
11:03:34	109.261	70.200,00
11:03:35	173	70.180,00
11:03:35	2	70.200,00
11:03:35	140	70.180,00
11:03:35	215	70.200,00
11:03:35	170	70.180,00
11:03:35	81	70.200,00
11:03:35	109	70.180,00
11:03:35	2.063	70.200,00
11:03:36	100	70.180,00
11:03:38	6	70.200,00
11:03:38	2	70.180,00
11:03:38	632	70.200,00
11:03:38	1	70.180,00
11:03:38	15	70.200,00
11:03:38	151	70.180,00
11:03:39	60.000	70.200,00
11:03:39	4.155	70.180,00
11:03:39	30.714	70.200,00
11:03:43	47	70.180,00
11:03:43	1.449	70.200,00
11:03:43	5.809	70.180,00
11:03:52	33	70.200,00
11:03:56	39	70.180,00
11:03:56	139	70.200,00
11:03:56	18	70.180,00
11:03:56	4.127	70.200,00
11:03:59	20.329	70.180,00
11:03:59	10	70.170,00
11:03:59	6	70.180,00
11:03:59	922	70.170,00
11:03:59	2.234	70.180,00
11:03:59	1.329	70.200,00
11:04:01	331	70.180,00
11:04:01	891	70.200,00
11:04:01	9	70.180,00
11:04:01	333	70.200,00
11:04:02	438	70.190,00
11:04:02	11.046	70.200,00
11:04:04	15	70.190,00
11:04:04	14	70.200,00
11:04:04	88	70.190,00
11:04:04	28	70.200,00
11:04:05	352	70.190,00
11:04:05	207	70.180,00
11:04:06	5.660	70.200,00
11:04:08	5	70.190,00
11:04:08	30	70.200,00
11:04:08	30	70.190,00
11:04:08	13	70.200,00
11:04:10	440	70.180,00
11:04:11	14	70.200,00
11:04:11	31	70.180,00
11:04:11	280	70.200,00
11:04:11	28	70.180,00
11:04:11	298	70.200,00
11:04:11	336	70.190,00
11:04:12	3.731	70.200,00
11:04:13	29	70.180,00
11:04:14	160	70.200,00
11:04:14	172	70.190,00
11:04:14	1.527	70.200,00
11:04:14	1.500	70.190,00
11:04:14	521	70.200,00
11:04:15	1.434	70.180,00
11:04:16	42	70.200,00
11:04:16	147	70.180,00
11:04:16	1	70.200,00
11:04:17	37	70.170,00
11:04:17	1.880	70.200,00
11:04:17	1	70.170,00
11:04:17	84	70.200,00
11:04:17	280	70.170,00
11:04:17	2.500	70.200,00
11:04:17	90	70.170,00
11:04:17	3.819	70.200,00
11:04:19	331	70.190,00
11:04:21	38	70.200,00
11:04:21	200	70.180,00
11:04:21	251	70.200,00
11:04:25	2.000	70.190,00
11:04:25	22	70.180,00
11:04:25	2	70.200,00
11:04:25	307	70.180,00
11:04:26	304	70.190,00
11:04:27	139	70.200,00
11:04:27	300	70.180,00
11:04:27	209	70.200,00
11:04:28	553	70.180,00
11:04:28	846	70.170,00
11:04:28	210	70.200,00
11:04:28	143	70.170,00
11:04:28	436	70.200,00
11:04:28	38	70.170,00
11:04:30	2.323	70.200,00
11:04:31	7	70.180,00
11:04:31	2.835	70.200,00
11:04:31	62	70.180,00
11:04:31	162	70.200,00
11:04:35	631	70.190,00
11:04:35	34.390	70.200,00
11:04:40	1	70.220,00
11:04:40	2.248	70.230,00
11:04:42	479	70.200,00
11:04:45	37	70.230,00
11:04:46	143	70.200,00
11:04:46	15.334	70.240,00
11:04:47	9.506	70.230,00
11:05:07	165	70.210,00
11:05:20	21.000	70.230,00
11:05:24	4.343	70.250,00
11:05:26	24.840	70.220,00
11:05:34	12.559	70.230,00
11:05:38	20.800	70.220,00
11:05:43	714	70.230,00
11:05:44	906	70.220,00
11:05:46	996	70.230,00
11:05:47	500	70.210,00
11:05:50	685	70.230,00
11:05:56	2.870	70.240,00
11:06:10	1.822	70.230,00
11:06:10	212	70.220,00
11:06:14	3.444	70.240,00
11:06:14	7.067	70.230,00
11:06:14	20.403	70.240,00
11:06:15	2.000	70.230,00
11:06:17	29.518	70.250,00
11:06:26	933	70.260,00
11:06:27	15.269	70.280,00
11:06:29	3.757	70.290,00
11:06:36	897	70.300,00
11:06:37	18.440	70.280,00
11:06:37	1.752	70.270,00
11:06:37	596	70.260,00
11:06:37	42.604	70.240,00
11:06:37	1.211	70.260,00
11:06:38	6.744	70.290,00
11:06:42	803	70.300,00
11:06:42	1.097	70.320,00
11:06:42	20.173	70.290,00
11:06:54	7.472	70.280,00
11:06:59	1.005	70.290,00
11:07:00	200	70.270,00
11:07:02	720	70.290,00
11:07:02	6.316	70.280,00
11:07:04	7.717	70.290,00
11:07:17	346	70.280,00
11:07:17	8.333	70.290,00
11:07:17	9.404	70.300,00
11:07:18	1.000	70.270,00
11:07:19	205	70.290,00
11:07:19	596	70.300,00
11:07:19	20.611	70.290,00
11:07:20	25	70.280,00
11:07:20	4.850	70.290,00
11:07:21	178	70.320,00
11:07:22	2.667	70.300,00
11:07:22	2.667	70.320,00
11:07:22	3.537	70.290,00
11:07:24	725	70.320,00
11:07:25	770	70.300,00
11:07:25	1.305	70.290,00
11:07:25	502	70.320,00
11:07:25	15.928	70.300,00
11:07:27	611	70.310,00
11:07:27	5.782	70.290,00
11:07:27	2.587	70.310,00
11:07:27	463	70.330,00
11:07:27	71	70.310,00
11:07:27	2.449	70.300,00
11:07:27	514	70.310,00
11:07:29	9.817	70.290,00
11:07:31	16.681	70.280,00
11:07:32	6.508	70.270,00
11:07:33	2.072	70.290,00
11:07:33	16.802	70.270,00
11:07:33	5.505	70.290,00
11:07:33	3.789	70.270,00
11:07:34	126	70.280,00
11:07:35	38.958	70.290,00
11:07:35	78	70.280,00
11:07:35	2.171	70.290,00
11:07:35	2.278	70.280,00
11:07:36	99.803	70.290,00
11:07:38	436	70.280,00
11:07:38	270	70.290,00
11:07:39	2.163	70.280,00
11:07:39	73.268	70.290,00
11:07:41	14.697	70.300,00
11:07:41	1.835	70.320,00
11:07:41	206.332	70.300,00
11:07:42	600	70.310,00
11:07:42	34.933	70.300,00
11:07:42	20.565	70.320,00
11:07:42	1.129	70.330,00
11:07:42	440	70.320,00
11:07:42	14	70.330,00
11:07:43	4.915	70.300,00
11:07:43	2.520	70.310,00
11:07:43	2.520	70.300,00
11:07:43	2.520	70.330,00
11:07:43	20.797	70.320,00
11:07:43	2.846	70.310,00
11:07:44	440	70.300,00
11:07:44	2.134	70.320,00
11:07:44	29.957	70.300,00
11:07:45	3.523	70.310,00
11:07:46	537	70.320,00
11:07:47	18.101	70.300,00
11:07:47	982	70.320,00
11:07:47	18.059	70.310,00
11:07:47	203	70.320,00
11:07:47	2.976	70.310,00
11:07:48	47.454	70.300,00
11:07:48	79.464	70.310,00
11:07:51	69.524	70.300,00
11:07:54	1.500	70.310,00
11:07:54	10	70.290,00
11:07:54	15.330	70.310,00
11:07:54	554	70.320,00
11:07:55	21.721	70.310,00
11:07:55	5.746	70.320,00
11:07:55	104.105	70.310,00
11:07:56	2.581	70.290,00
11:07:57	2.191	70.320,00
11:07:58	170	70.300,00
11:07:58	804	70.320,00
11:08:00	56.965	70.300,00
11:08:00	2.922	70.320,00
11:08:00	111	70.330,00
11:08:02	15.640	70.320,00
11:08:03	100	70.300,00
11:08:04	7.917	70.330,00
11:08:05	90	70.320,00
11:08:06	7.142	70.330,00
11:08:08	24.397	70.340,00
11:08:09	200	70.330,00
11:08:09	15.788	70.340,00
11:08:09	2.063	70.330,00
11:08:09	3.490	70.300,00
11:08:09	1.090	70.340,00
11:08:09	4.731	70.300,00
11:08:09	22.200	70.330,00
11:08:09	9.290	70.340,00
11:08:09	9.192	70.350,00
11:08:10	44.123	70.330,00
11:08:11	4.022	70.350,00
11:08:12	1.413	70.340,00
11:08:13	1.347	70.330,00
11:08:13	51.496	70.310,00
11:08:13	29.917	70.300,00
11:08:13	430	70.280,00
11:08:13	167.240	70.300,00
11:08:18	6	70.310,00
11:08:18	170	70.300,00
11:08:19	40	70.280,00
11:08:21	175	70.290,00
11:08:21	256	70.280,00
11:08:24	427	70.300,00
11:08:25	21.002	70.290,00
11:08:27	74.003	70.300,00
11:08:31	4.904	70.310,00
11:08:31	32.676	70.320,00
11:08:31	2.263	70.330,00
11:08:31	7.689	70.340,00
11:08:32	147	70.350,00
11:08:33	2.263	70.330,00
11:08:33	10.196	70.320,00
11:08:40	13.750	70.310,00
11:08:45	1	70.300,00
11:08:45	69	70.310,00
11:08:45	5	70.300,00
11:08:46	2.928	70.310,00
11:08:48	604	70.330,00
11:08:49	218.993	70.320,00
11:09:12	38	70.330,00
11:09:12	29.735	70.320,00
11:09:18	3	70.310,00
11:09:18	2.060	70.300,00
11:09:19	4.154	70.320,00
11:09:20	421	70.310,00
11:09:20	163	70.320,00
11:09:20	421	70.310,00
11:09:23	24.535	70.300,00
11:09:28	418	70.290,00
11:09:28	193	70.280,00
11:09:28	8.748	70.270,00
11:09:29	24.356	70.300,00
11:09:29	193	70.310,00
11:09:29	52.627	70.320,00
11:09:29	9.821	70.310,00
11:09:29	1.012	70.320,00
11:09:33	1.848	70.300,00
11:09:36	120	70.290,00
11:09:36	1.423	70.320,00
11:09:40	3.093	70.290,00
11:09:45	301	70.270,00
11:09:50	47	70.290,00
11:09:53	14.886	70.270,00
11:09:54	3.455	70.290,00
11:09:56	53.874	70.270,00
11:09:59	3.000	70.240,00
11:10:02	1.516	70.250,00
11:10:10	33.673	70.240,00
11:10:15	141	70.230,00
11:10:15	19.917	70.220,00
11:10:15	31.336	70.210,00
11:10:15	137.128	70.200,00
11:10:16	8.366	70.180,00
11:10:16	11.552	70.200,00
11:10:17	54	70.230,00
11:10:18	6.636	70.200,00
11:10:18	15.956	70.230,00
11:10:31	3.256	70.210,00
11:10:35	1	70.200,00
11:10:35	16.990	70.210,00
11:10:37	312	70.190,00
11:10:37	35.921	70.210,00
11:10:44	6.383	70.190,00
11:10:46	41.000	70.210,00
11:10:48	20.505	70.190,00
11:10:52	142	70.180,00
11:10:59	843	70.160,00
11:11:03	427	70.170,00
11:11:03	11.326	70.160,00
11:11:03	7.056	70.180,00
11:11:06	10	70.160,00
11:11:07	1.570	70.180,00
11:11:07	50	70.170,00
11:11:08	1.399	70.190,00
11:11:08	250	70.200,00
11:11:08	2.221	70.190,00
11:11:11	640	70.200,00
11:11:13	1.400	70.190,00
11:11:14	5.382	70.200,00
11:11:18	550	70.230,00
11:11:18	15.243	70.200,00
11:11:19	29.325	70.210,00
11:11:20	494	70.240,00
11:11:22	2	70.210,00
11:11:24	140	70.240,00
11:11:24	713	70.250,00
11:11:25	149	70.220,00
11:11:27	1.392	70.260,00
11:11:29	200	70.220,00
11:11:30	24.491	70.230,00
11:11:33	1.052	70.220,00
11:11:34	5.856	70.210,00
11:11:36	4	70.230,00
11:11:40	20.775	70.210,00
11:11:41	749	70.230,00
11:11:47	142	70.220,00
11:11:49	425	70.210,00
11:11:50	5.552	70.230,00
11:11:52	8.072	70.210,00
11:11:55	1.862	70.220,00
11:11:58	284	70.230,00
11:12:00	26.249	70.210,00
11:12:09	58.726	70.230,00
11:12:16	283	70.240,00
11:12:21	100	70.230,00
11:12:27	99	70.220,00
11:12:28	3.933	70.210,00
11:12:37	150	70.220,00
11:12:44	196	70.210,00
11:12:47	981	70.220,00
11:13:02	77.697	70.210,00
11:13:08	134	70.220,00
11:13:08	616	70.200,00
11:13:21	15	70.210,00
11:13:28	2.482	70.190,00
11:13:28	335	70.180,00
11:13:28	1.721	70.170,00
11:13:28	13.916	70.180,00
11:13:29	3	70.200,00
11:13:31	542	70.180,00
11:13:35	27.450	70.200,00
11:13:35	1.698	70.210,00
11:13:36	410	70.220,00
11:13:36	17.179	70.200,00
11:13:48	17	70.220,00
11:13:50	11.009	70.210,00
11:14:08	27	70.200,00
11:14:10	67	70.210,00
11:14:14	2.671	70.200,00
11:14:23	10.231	70.210,00
11:14:26	340	70.200,00
11:14:26	3.039	70.210,00
11:14:28	5	70.200,00
11:14:28	119	70.210,00

VOLVER AL INICIO

11:14:28	400	70.200,00
11:14:28	341	70.210,00
11:14:31	6.297	70.200,00
11:14:35	14.257	70.210,00
11:14:35	46.726	70.200,00
11:14:37	909	70.210,00
11:14:39	71.438	70.200,00
11:14:47	3.160	70.210,00
11:14:49	52.701	70.200,00
11:15:00	5	70.180,00
11:15:01	6.669	70.200,00
11:15:02	1	70.180,00
11:15:02	49.586	70.200,00
11:15:13	53	70.190,00
11:15:13	87.102	70.200,00
11:15:18	610	70.190,00
11:15:22	69	70.210,00
11:15:27	909	70.200,00
11:15:28	535	70.210,00
11:15:30	40.000	70.190,00
11:15:32	20.000	70.180,00
11:15:32	20.000	70.190,00
11:15:33	20.000	70.170,00
11:15:33	19.482	70.190,00
11:15:35	193	70.200,00
11:15:35	58.783	70.190,00
11:15:45	20.082	70.180,00
11:15:45	39.437	70.190,00
11:15:47	2.946	70.200,00
11:15:58	1.894	70.190,00
11:16:07	1	70.200,00
11:16:09	104	70.190,00
11:16:11	16.004	70.200,00
11:16:27	633	70.190,00
11:16:28	122.190	70.200,00
11:16:47	6.141	70.190,00
11:16:49	800	70.200,00
11:16:49	8.076	70.190,00
11:17:16	1.092	70.200,00
11:17:20	2.669	70.190,00
11:17:24	2.474	70.200,00
11:17:29	841	70.190,00
11:17:35	280	70.200,00
11:17:35	30	70.190,00
11:17:35	255	70.200,00
11:17:41	2.231	70.190,00
11:17:41	570	70.180,00
11:17:41	1	70.190,00
11:17:41	18.430	70.180,00
11:17:42	15.336	70.170,00
11:17:47	12	70.180,00
11:17:47	34.704	70.170,00
11:17:47	14.249	70.180,00
11:17:47	2.258	70.170,00
11:17:48	1.424	70.190,00
11:17:48	173	70.170,00
11:17:49	89	70.190,00
11:17:49	143	70.180,00
11:17:50	238	70.190,00
11:17:51	2	70.180,00
11:17:51	42.360	70.170,00
11:17:52	8	70.160,00
11:17:54	4.248	70.170,00
11:17:54	12.872	70.160,00
11:17:56	253	70.170,00
11:17:56	451	70.160,00
11:17:57	362	70.170,00
11:18:00	3.411	70.160,00
11:18:00	13.048	70.170,00
11:18:00	42.899	70.160,00
11:18:25	2.027	70.150,00
11:18:32	55	70.140,00
11:18:32	5	70.150,00
11:18:34	136	70.140,00
11:18:41	18.969	70.150,00
11:18:42	14	70.140,00
11:18:42	215	70.150,00
11:18:46	400	70.140,00
11:18:47	5.269	70.150,00
11:18:52	6.805	70.140,00
11:18:54	52.919	70.150,00
11:19:11	511	70.140,00
11:19:11	6.066	70.150,00
11:19:14	321	70.140,00
11:19:17	4.726	70.150,00
11:19:30	226.562	70.140,00
11:19:30	36.097	70.130,00
11:19:31	950	70.140,00
11:19:34	3.126	70.130,00
11:19:36	428	70.140,00
11:19:37	3	70.130,00
11:19:37	779	70.140,00
11:19:39	1	70.130,00
11:19:39	25.619	70.140,00
11:19:47	906	70.130,00
11:19:48	1.425	70.140,00
11:19:53	811	70.130,00
11:19:54	1.766	70.150,00
11:19:54	2.942	70.130,00
11:20:02	12	70.150,00
11:20:03	5	70.130,00
11:20:06	2.851	70.140,00
11:20:08	27.608	70.130,00
11:20:12	56	70.140,00
11:20:13	1	70.130,00
11:20:13	14.536	70.140,00
11:20:17	1.519	70.130,00
11:20:21	10.005	70.140,00
11:20:25	251	70.130,00
11:20:28	41.650	70.140,00
11:20:30	4.921	70.130,00
11:20:37	608	70.140,00
11:20:39	9.555	70.120,00
11:20:45	26.603	70.140,00
11:20:50	400	70.130,00
11:20:50	59.611	70.140,00
11:20:58	421	70.150,00
11:21:03	4.919	70.140,00
11:21:03	7.172	70.130,00
11:21:05	9.123	70.140,00
11:21:07	4	70.150,00
11:21:11	33	70.130,00
11:21:14	211	70.140,00
11:21:14	1.221	70.150,00
11:21:21	75	70.130,00
11:21:24	165.753	70.150,00
11:21:24	122.909	70.160,00
11:21:24	5.340	70.140,00
11:21:25	42	70.160,00
11:21:27	2.650	70.140,00
11:21:28	7	70.160,00
11:21:30	2.874	70.150,00
11:21:35	11.733	70.130,00
11:21:37	6.251	70.150,00
11:21:45	18.483	70.160,00
11:21:49	42	70.150,00
11:21:49	32.735	70.160,00
11:21:57	570	70.190,00
11:21:58	282	70.170,00
11:21:59	50.907	70.190,00
11:22:00	7.203	70.170,00
11:22:03	17.380	70.190,00
11:22:04	3.715	70.170,00
11:22:06	52.076	70.200,00
11:22:15	4.906	70.190,00
11:22:16	2.343	70.170,00
11:22:17	10.945	70.180,00
11:22:17	2.564	70.190,00
11:22:19	7	70.180,00
11:22:20	3.011	70.190,00
11:22:20	835	70.200,00
11:22:21	11.823	70.190,00
11:22:23	500	70.180,00
11:22:24	5.640	70.190,00
11:22:27	8.668	70.180,00
11:22:28	235	70.170,00
11:22:28	2.766	70.180,00
11:22:29	5.500	70.170,00
11:22:29	314	70.180,00
11:22:30	906	70.170,00
11:22:31	5.817	70.180,00
11:22:32	27.770	70.200,00
11:22:32	2.636	70.210,00
11:22:32	20.172	70.180,00
11:22:40	37	70.190,00
11:22:40	2.011	70.170,00
11:22:44	6.372	70.180,00
11:22:46	19.751	70.170,00
11:22:46	216	70.180,00
11:22:46	7	70.190,00
11:22:49	2	70.180,00
11:22:49	84	70.170,00
11:22:50	1.396	70.180,00
11:22:51	2.935	70.190,00
11:22:53	10.819	70.180,00
11:23:02	1.112	70.190,00
11:23:03	2.199	70.180,00
11:23:05	4.662	70.190,00
11:23:05	3.348	70.200,00
11:23:09	199	70.190,00
11:23:10	2.007	70.180,00
11:23:17	272	70.170,00
11:23:21	661	70.180,00
11:23:21	1.330	70.170,00
11:23:23	2.332	70.180,00
11:23:23	52	70.200,00
11:23:24	9.662	70.180,00
11:23:28	3.526	70.170,00
11:23:30	4.771	70.180,00
11:23:36	538	70.170,00
11:23:46	8	70.180,00
11:23:46	14.221	70.170,00
11:23:55	466	70.180,00
11:23:56	13.300	70.170,00
11:24:09	641	70.180,00
11:24:09	35	70.170,00
11:24:10	5.269	70.180,00
11:24:14	3.153	70.170,00
11:24:19	2.249	70.180,00
11:24:21	176	70.170,00
11:24:21	2.051	70.180,00
11:24:22	142	70.170,00
11:24:23	520	70.180,00
11:24:25	3.634	70.170,00
11:24:31	4	70.180,00
11:24:33	6	70.170,00
11:24:37	53.863	70.160,00
11:24:48	16	70.150,00
11:24:54	6.000	70.160,00
11:24:57	30.184	70.150,00
11:25:05	200	70.160,00
11:25:05	430	70.150,00
11:25:06	70	70.160,00
11:25:06	14.370	70.150,00
11:25:09	950	70.160,00
11:25:09	58.498	70.150,00
11:25:14	145	70.140,00
11:25:15	6.343	70.150,00
11:25:18	8.768	70.140,00
11:25:25	1.235	70.130,00
11:25:33	37	70.140,00
11:25:33	963	70.150,00
11:25:33	1.203	70.130,00
11:25:34	50	70.140,00
11:25:35	7.969	70.150,00
11:25:35	5.855	70.140,00
11:25:35	1.512	70.150,00
11:25:36	14.095	70.140,00
11:25:37	17.562	70.130,00
11:25:42	22.681	70.120,00
11:25:42	4.571	70.110,00
11:25:43	21.386	70.120,00
11:25:43	3.614	70.130,00
11:25:43	1.031	70.110,00
11:25:45	2	70.120,00
11:25:45	4.398	70.110,00
11:25:47	5	70.100,00
11:25:49	370	70.120,00
11:25:51	4.908	70.100,00
11:25:55	1.927	70.130,00
11:26:00	1.112	70.110,00
11:26:00	16.888	70.100,00
11:26:03	864	70.110,00
11:26:03	3.547	70.100,00
11:26:07	2.660	70.130,00
11:26:07	2.600	70.140,00
11:26:07	55.959	70.110,00
11:26:18	140	70.130,00
11:26:18	22.132	70.110,00
11:26:20	4.144	70.100,00
11:26:22	10	70.130,00
11:26:22	25.010	70.110,00
11:26:26	512	70.130,00
11:26:28	29.445	70.100,00
11:26:37	20.430	70.110,00
11:26:43	38.389	70.100,00
11:26:48	148.197	70.120,00
11:26:50	33.826	70.100,00
11:26:57	109.826	70.120,00
11:27:01	65	70.130,00
11:27:02	6.906	70.120,00
11:27:04	852	70.130,00
11:27:05	10.557	70.120,00
11:27:05	2.142	70.150,00
11:27:06	18.701	70.120,00
11:27:10	6.196	70.110,00
11:27:17	711	70.100,00
11:27:17	1.471	70.110,00
11:27:17	10.991	70.100,00
11:27:18	58.642	70.110,00
11:27:20	298	70.120,00
11:27:21	2.567	70.110,00
11:27:21	72.426	70.100,00
11:27:24	2.000	70.110,00
11:27:24	11.648	70.100,00
11:27:25	4	70.110,00
11:27:25	29.434	70.100,00
11:27:27	140	70.110,00
11:27:28	11.332	70.100,00
11:27:33	211	70.110,00
11:27:33	5.759	70.100,00
11:27:35	39.598	70.110,00
11:27:35	33	70.120,00
11:27:35	2.200	70.110,00
11:27:36	4.477	70.120,00
11:27:36	9.172	70.100,00
11:27:37	1.826	70.120,00
11:27:39	24.174	70.100,00
11:27:40	177	70.090,00
11:27:40	3.612	70.100,00
11:27:41	200	70.090,00
11:27:41	715	70.100,00
11:27:41	458	70.090,00
11:27:41	119.292	70.100,00
11:27:51	200	70.120,00
11:27:52	45.633	70.100,00
11:28:01	2.831	70.120,00
11:28:01	40.005	70.100,00
11:28:09	36.456	70.120,00
11:28:11	11.475	70.110,00
11:28:11	183	70.130,00
11:28:15	12.008	70.110,00
11:28:21	2	70.120,00
11:28:22	52.542	70.110,00
11:28:25	80.865	70.100,00
11:28:26	21.800	70.090,00
11:28:30	23.000	70.100,00
11:28:37	2.100	70.090,00
11:28:38	165.148	70.100,00
11:28:39	60	70.110,00
11:28:42	55.996	70.100,00
11:28:44	129.574	70.110,00
11:28:45	13.470	70.100,00
11:28:45	2.200	70.110,00
11:28:45	14.085	70.100,00
11:28:51	45	70.110,00
11:28:52	690	70.100,00
11:28:52	7	70.110,00
11:28:54	44.736	70.100,00
11:29:03	5.410	70.110,00
11:29:03	92.581	70.100,00
11:29:09	1.500	70.090,00
11:29:13	569	70.100,00
11:29:13	2.545	70.090,00
11:29:16	4.493	70.100,00
11:29:21	400	70.090,00
11:29:22	357	70.100,00
11:29:24	148.159	70.090,00
11:29:26	2	70.080,00
11:29:26	23.115	70.090,00
11:29:41	3	70.100,00
11:29:45	53.266	70.080,00
11:29:53	2.010	70.070,00
11:29:56	294.168	70.080,00
11:30:02	714	70.090,00
11:30:05	81.465	70.070,00
11:30:05	107.019	70.060,00
11:30:10	459	70.050,00
11:30:11	2.388	70.060,00
11:30:11	8.144	70.070,00
11:30:15	21.881	70.060,00
11:30:15	225.118	70.050,00
11:30:19	8.218	70.060,00
11:30:19	313	70.050,00
11:30:19	11.608	70.060,00
11:30:20	864	70.050,00
11:30:20	311	70.060,00
11:30:20	740	70.050,00
11:30:20	8.549	70.060,00
11:30:20	312	70.050,00
11:30:20	24.269	70.060,00
11:30:23	2.799	70.070,00
11:30:23	8.170	70.060,00
11:30:24	1.771	70.050,00
11:30:24	4.282	70.060,00
11:30:24	20.885	70.050,00
11:30:25	10.718	70.060,00
11:30:25	19.398	70.070,00
11:30:25	6.432	70.050,00
11:30:29	16.869	70.060,00
11:30:29	21.152	70.050,00
11:30:30	60	70.060,00
11:30:34	1	70.050,00
11:30:35	1	70.060,00
11:30:37	204.627	70.050,00
11:30:44	101.860	70.060,00
11:30:53	80	70.070,00
11:30:53	16.464	70.060,00
11:30:53	270	70.050,00
11:30:54	25	70.060,00
11:30:55	178.555	70.050,00
11:31:09	15	70.060,00
11:31:11	58	70.040,00
11:31:17	1	70.030,00
11:31:18	22.838	70.050,00
11:31:19	144.037	70.060,00
11:31:20	193	70.070,00
11:31:22	490	70.060,00
11:31:27	1.168	70.050,00
11:31:28	4.136	70.060,00
11:31:30	12.709	70.050,00
11:31:33	276	70.030,00
11:31:33	42.984	70.050,00
11:31:44	2.106	70.040,00
11:31:44	792	70.030,00
11:31:46	40.769	70.050,00
11:31:48	150.071	70.030,00
11:31:52	56	70.060,00
11:31:54	41	70.050,00
11:31:58	50.000	70.030,00
11:32:02	96	70.040,00
11:32:05	280	70.050,00
11:32:05	168	70.040,00
11:32:09	29.045	70.050,00
11:32:17	186	70.040,00
11:32:17	462	70.050,00
11:32:17	6.204	70.040,00
11:32:17	20.378	70.050,00
11:32:22	5.000	70.040,00
11:32:22	9.825	70.050,00
11:32:25	25.000	70.040,00
11:32:29	25.657	70.050,00
11:32:32	104.799	70.040,00
11:32:36	26.748	70.050,00
11:32:38	4.925	70.040,00
11:32:38	197	70.030,00
11:32:40	14	70.040,00
11:32:42	6.570	70.030,00
11:32:43	10.392	70.040,00
11:32:44	1.000	70.030,00
11:32:45	99.944	70.040,00
11:32:49	3.000	70.030,00
11:32:49	6.000	70.050,00
11:32:50	3.000	70.030,00
11:32:51	4.851	70.050,00
11:32:51	3.000	70.040,00
11:32:51	17.669	70.050,00
11:32:57	57.009	70.030,00
11:33:02	213	70.040,00
11:33:02	67	70.050,00
11:33:03	17.279	70.030,00
11:33:13	1	70.040,00
11:33:13	289	70.030,00
11:33:14	100	70.040,00
11:33:16	181	70.030,00
11:33:17	4.254	70.050,00
11:33:19	19.350	70.040,00
11:33:22	103.648	70.050,00
11:33:23	3	70.060,00
11:33:24	1.234	70.050,00
11:33:24	50.000	70.060,00
11:33:24	4.460	70.050,00
11:33:31	30.802	70.060,00
11:33:33	611	70.070,00
11:33:40	2.420	70.080,00
11:33:42	81.763	70.060,00
11:33:48	22	70.050,00
11:33:49	4.837	70.060,00
11:33:51	1.500	70.050,00
11:33:53	1.420	70.060,00
11:33:57	2.756	70.050,00
11:33:57	151.623	70.060,00
11:34:05	45.142	70.070,00
11:34:12	13.707	70.060,00
11:34:17	543	70.050,00
11:34:17	89.694	70.060,00
11:34:32	40	70.050,00
11:34:33	42	70.060,00
11:34:34	6.406	70.050,00
11:34:35	117.487	70.060,00
11:34:36	14.616	70.050,00
11:34:58	60.698	70.040,00
11:35:00	27.855	70.030,00
11:35:02	46.000	70.040,00
11:35:06	128	70.050,00
11:35:07	86.535	70.030,00
11:35:08	7.102	70.050,00
11:35:08	9.007	70.030,00
11:35:12	2.431	70.050,00
11:35:14	145.251	70.040,00
11:35:27	45.626	70.030,00
11:35:33	7.625	70.040,00
11:35:38	5.391	70.030,00
11:35:44	428	70.040,00
11:35:45	73.660	70.030,00
11:35:52	110	70.040,00
11:35:52	1.211	70.030,00
11:35:53	178.552	70.040,00
11:35:53	23.194	70.030,00
11:35:54	56	70.040,00
11:35:57	2.831	70.030,00
11:36:00	572	70.020,00
11:36:00	1	70.030,00
11:36:02	5.375	70.020,00
11:36:03	5	70.030,00
11:36:03	120.552	70.020,00
11:36:07	91	70.030,00
11:36:08	17.681	70.020,00
11:36:12	23.973	70.030,00
11:36:14	8.695	70.020,00
11:36:17	10.007	70.040,00
11:36:20	428	70.050,00
11:36:22	11.263	70.030,00
11:36:25	20.212	70.050,00
11:36:25	14.394	70.030,00
11:36:27	16.826	70.020,00
11:36:30	4	70.030,00
11:36:30	942	70.020,00
11:36:30	9	70.030,00
11:36:31	132.232	70.020,00
11:36:33	1.185	70.010,00
11:36:33	130	70.020,00
11:36:40	261.286	70.010,00
11:36:41	239.156	70.000,00
11:36:42	2.524	70.030,00
11:36:44	20.415	70.020,00
11:36:45	251.590	70.000,00
11:36:53	100	69.980,00
11:36:53	4.400	69.990,00
11:36:54	9.402	69.970,00
11:36:57	172	69.980,00
11:36:58	77	69.990,00
11:36:58	1.534	69.980,00
11:36:59	572	69.970,00
11:37:10	42.024	69.990,00
11:37:16	105.640	69.980,00
11:37:18	4.076	69.970,00
11:37:19	4	69.980,00
11:37:25	85	69.960,00
11:37:28	559	69.980,00
11:37:29	89.580	69.960,00
11:37:33	428	69.980,00
11:37:34	1.306	69.960,00
11:37:45	1.428	69.970,00
11:37:47	10.120	69.960,00
11:37:55	110.189	69.970,00
11:37:55	8.143	69.980,00
11:37:59	27.391	69.970,00
11:38:04	134.466	69.960,00
11:38:08	16.547	69.950,00
11:38:09	50.163	69.960,00
11:38:18	3.283	69.950,00
11:38:19	1.500	69.970,00
11:38:24	2.200	69.980,00
11:38:24	86	69.990,00
11:38:27	1.418	69.970,00
11:38:30	496	69.950,00
11:38:30	142	69.970,00
11:38:33	180.673	69.950,00
11:38:58	2.006	69.960,00
11:39:01	1	69.970,00
11:39:01	222	69.960,00
11:39:01	2.134	69.950,00
11:39:04	173	69.960,00
11:39:04	182	69.970,00
11:39:05	5.101	69.950,00
11:39:08	7.640	69.960,00
11:39:09	107.133	69.970,00
11:39:16	41.731	69.980,00
11:39:18	500	69.990,00
11:39:19	23.370	69.980,00
11:39:22	40.646	69.990,00
11:39:28	5.000	70.000,00
11:39:28	5.000	69.990,00
11:39:31	79.834	70.000,00
11:39:34	3	69.990,00
11:39:34	3.729	70.000,00
11:39:36	25.482	69.990,00
11:39:37	93.135	70.000,00
11:39:39	79	69.990,00
11:39:39	227.746	70.010,00
11:39:44	1.592	70.020,00
11:39:47	3.701	70.030,00
11:39:50	21.207	70.040,00
11:39:51	397	70.030,00
11:39:55	8.653	70.040,00
11:39:57	24.400	70.030,00
11:39:57	75.600	70.020,00
11:40:00	35.147	70.030,00
11:40:11	76	70.040,00
11:40:12	3.253	70.030,00
11:40:13	8.650	70.020,00
11:40:14	14.339	70.030,00
11:40:24	1.639	70.020,00
11:40:31	21.257	70.030,00
11:40:33	2.243	70.020,00
11:40:34	28.739	70.030,00
11:40:41	500	70.020,00
11:40:43	4	70.030,00
11:40:43	12	70.020,00
11:40:47	3	70.030,00
11:40:50	3.604	70.040,00
11:40:54	56	70.030,00
11:41:04	3.818	70.040,00
11:41:04	100	70.030,00
11:41:05	21.503	70.040,00
11:41:12	39	70.030,00
11:41:12	105.912	70.040,00
11:41:22	159	70.060,00
11:41:22	266	70.070,00
11:41:24	5.184	70.060,00
11:41:26	261	70.050,00
11:41:27	15.000	70.040,00
11:41:27	37.190	70.050,00
11:41:35	2	70.040,00
11:41:36	62.549	70.050,00
11:41:42	70	70.060,00
11:41:42	796	70.050,00
11:41:45	597	70.060,00
11:41:46	3.385	70.050,00
11:41:46	12.400	70.070,00
11:42:01	227	70.060,00
11:42:02	20.837	70.070,00
11:42:05	5.044	70.060,00
11:42:12	358	70.070,00
11:42:17	43	70.060,00
11:42:17	2.860	70.070,00
11:42:18	3.207	70.060,00
11:42:21	1	70.070,00
11:42:22	1.950	70.060,00
11:42:24	12.138	70.070,00
11:42:25	217.605	70.060,00
11:42:34	74.645	70.070,00
11:42:35	18.814	70.060,00
11:42:35	1.464	70.070,00
11:42:36	176.743	70.060,00
11:42:39	953	70.070,00
11:42:41	42	70.060,00
11:42:41	1.587	70.070,00
11:42:47	489.518	70.060,00
11:42:56	37.757	70.070,00
11:43:03	2.854	70.060,00
11:43:03	119.634	70.070,00
11:43:10	51.806	70.080,00
11:43:12	592	70.090,00
11:43:15	48.911	70.080,00
11:43:18	24.877	70.090,00
11:43:24	700	70.080,00
11:43:24	22.283	70.090,00
11:43:25	1.330	70.080,00
11:43:25	13.870	70.090,00
11:43:25	33.077	70.080,00
11:43:25	26.980	70.070,00
11:43:25	60.057	70.080,00
11:43:25	54.950	70.070,00
11:43:26	9.636	70.090,00
11:43:26	1.427	70.060,00
11:43:30	22	70.070,00
11:43:37	106.702	70.080,00
11:44:05	1.753	70.090,00

VOLVER AL INICIO

11:44:05	2.536	70.080,00
11:44:07	33.260	70.090,00
11:44:16	718	70.100,00
11:44:18	4.606	70.090,00
11:44:21	46.902	70.080,00
11:44:22	1	70.070,00
11:44:23	4.399	70.090,00
11:44:23	904	70.100,00
11:44:25	20.423	70.080,00
11:44:26	428	70.090,00
11:44:26	8.649	70.080,00
11:44:26	87	70.070,00
11:44:26	230	70.080,00
11:44:29	567	70.090,00
11:44:29	16.963	70.080,00
11:44:39	30.971	70.090,00
11:44:40	10.000	70.100,00
11:44:42	1.669	70.090,00
11:44:44	20	70.080,00
11:44:44	1.425	70.090,00
11:44:45	36.715	70.080,00
11:44:46	22.244	70.070,00
11:44:47	2.000	70.080,00
11:44:47	5.491	70.070,00
11:44:50	12	70.080,00
11:44:51	769	70.060,00
11:44:56	12.678	70.070,00
11:45:00	5.973	70.080,00
11:45:01	205	70.070,00
11:45:01	29.809	70.080,00
11:45:08	5.361	70.070,00
11:45:08	4.496	70.060,00
11:45:10	3.057	70.070,00
11:45:13	1.629	70.060,00
11:45:15	429	70.080,00
11:45:15	8	70.060,00
11:45:16	37	70.080,00
11:45:16	171	70.090,00
11:45:16	2.200	70.080,00
11:45:16	5.857	70.090,00
11:45:16	1.774	70.080,00
11:45:17	2.489	70.090,00
11:45:18	801	70.080,00
11:45:19	47	70.090,00
11:45:19	801	70.080,00
11:45:19	1.150	70.090,00
11:45:19	303	70.080,00
11:45:19	5.386	70.090,00
11:45:20	2.195	70.100,00
11:45:20	1.849	70.090,00
11:45:21	202	70.080,00
11:45:21	324	70.090,00
11:45:21	15.713	70.100,00
11:45:22	761	70.090,00
11:45:22	814	70.100,00
11:45:22	3.157	70.090,00
11:45:22	4.663	70.100,00
11:45:22	797	70.090,00
11:45:22	9.225	70.100,00
11:45:22	234	70.090,00
11:45:22	1.154	70.100,00
11:45:22	21.273	70.090,00
11:45:23	966	70.100,00
11:45:23	20.054	70.090,00
11:45:23	1.379	70.100,00
11:45:24	73.413	70.080,00
11:45:25	15.073	70.070,00
11:45:25	7.492	70.080,00
11:45:26	7.814	70.070,00
11:45:28	1.138	70.060,00
11:45:35	573	70.090,00
11:45:36	341	70.070,00
11:45:37	4.337	70.060,00
11:45:40	5.321	70.070,00
11:45:41	400	70.090,00
11:45:42	42.728	70.070,00
11:45:50	1.714	70.090,00
11:45:54	441	70.070,00
11:45:54	674	70.090,00
11:46:03	2.897	70.080,00
11:46:04	22.388	70.070,00
11:46:05	8.847	70.080,00
11:46:06	9.056	70.070,00
11:46:06	3.388	70.060,00
11:46:06	3.844	70.070,00
11:46:06	51	70.060,00
11:46:07	5.536	70.070,00
11:46:14	45.260	70.080,00
11:46:14	8.793	70.090,00
11:46:15	110	70.070,00
11:46:17	2.234	70.080,00
11:46:33	14	70.090,00
11:46:43	518	70.070,00
11:46:49	4.237	70.060,00
11:46:56	49	70.070,00
11:46:57	300	70.060,00
11:46:58	963	70.070,00
11:47:03	4.114	70.080,00
11:47:09	2	70.070,00
11:47:12	161	70.060,00
11:47:12	2.200	70.080,00
11:47:13	21	70.070,00
11:47:18	619	70.080,00
11:47:19	279	70.070,00
11:47:20	13.846	70.080,00
11:47:22	6	70.060,00
11:47:23	2.269	70.070,00
11:47:27	5.838	70.080,00
11:47:31	22.611	70.070,00
11:47:31	48.074	70.080,00
11:47:31	20.921	70.090,00
11:47:31	69.005	70.100,00
11:47:32	455	70.080,00
11:47:32	1.841	70.100,00
11:47:32	770	70.080,00
11:47:33	2.505	70.070,00
11:47:33	1.791	70.080,00
11:47:34	430	70.070,00
11:47:34	570	70.060,00
11:47:34	39.834	70.080,00
11:47:37	1.226	70.090,00
11:47:37	9.010	70.080,00
11:47:41	370	70.070,00
11:47:41	43.924	70.080,00
11:47:46	2.214	70.070,00
11:47:47	45	70.080,00
11:47:47	324	70.070,00
11:47:48	223	70.080,00
11:47:48	23	70.060,00
11:47:51	20.000	70.080,00
11:47:56	136	70.070,00
11:47:57	570	70.080,00
11:48:00	12.491	70.090,00
11:48:02	2.872	70.100,00
11:48:02	1.366	70.090,00
11:48:02	10.142	70.080,00
11:48:04	9.108	70.090,00
11:48:10	1.000	70.080,00
11:48:10	1.231	70.090,00
11:48:10	849	70.080,00
11:48:12	792	70.090,00
11:48:14	5.274	70.080,00
11:48:14	254	70.100,00
11:48:20	1.000	70.070,00
11:48:24	2.000	70.080,00
11:48:24	2.423	70.070,00
11:48:25	2.000	70.080,00
11:48:25	5	70.090,00
11:48:25	6.715	70.070,00
11:48:27	7.424	70.060,00
11:48:28	2.922	70.080,00
11:48:29	9	70.090,00
11:48:29	2.376	70.080,00
11:48:31	239	70.090,00
11:48:31	167	70.080,00
11:48:31	239	70.100,00
11:48:31	894	70.080,00
11:48:33	1.160	70.090,00
11:48:34	3	70.080,00
11:48:34	171	70.090,00
11:48:34	16	70.080,00
11:48:34	4.703	70.090,00
11:48:40	42	70.080,00
11:48:41	423	70.090,00
11:48:43	3.806	70.080,00
11:48:48	1	70.090,00
11:48:49	240	70.080,00
11:48:55	41	70.100,00
11:48:56	17.836	70.080,00
11:49:00	137	70.090,00
11:49:00	998	70.100,00
11:49:04	279	70.090,00
11:49:12	6.734	70.080,00
11:49:26	72	70.070,00
11:49:28	4.404	70.090,00
11:49:33	4.565	70.070,00
11:49:35	1.031	70.080,00
11:49:46	58	70.070,00
11:49:46	1.396	70.100,00
11:49:55	2.000	70.080,00
11:50:02	2.853	70.100,00
11:50:04	5.656	70.080,00
11:50:08	2.059	70.090,00
11:50:13	300	70.100,00
11:50:13	79.213	70.090,00
11:50:26	3.676	70.100,00
11:50:28	1.097	70.090,00
11:50:37	500	70.080,00
11:50:41	1	70.100,00
11:50:43	246	70.080,00
11:50:48	8	70.100,00
11:50:49	5.454	70.080,00
11:51:00	43.596	70.090,00
11:51:25	2	70.100,00
11:51:28	1.721	70.090,00
11:51:42	12.812	70.100,00
11:51:48	16	70.090,00
11:51:59	15	70.100,00
11:52:02	285	70.090,00
11:52:04	487	70.100,00
11:52:13	524	70.090,00
11:52:24	1.341	70.100,00
11:52:29	12	70.090,00
11:52:29	1	70.100,00
11:52:38	12.455	70.090,00
11:52:38	11.353	70.100,00
11:52:40	6.897	70.090,00
11:52:49	795	70.100,00
11:52:51	15.980	70.090,00
11:52:56	189.706	70.100,00
11:53:02	4.189	70.090,00
11:53:02	2.075	70.100,00
11:53:02	90.955	70.090,00
11:53:07	70.521	70.100,00
11:53:07	1.359	70.090,00
11:53:09	2.845	70.100,00
11:53:10	4.044	70.090,00
11:53:13	5.135	70.100,00
11:53:14	4.604	70.090,00
11:53:20	2	70.080,00
11:53:20	11	70.070,00
11:53:20	5.751	70.090,00
11:53:28	6.582	70.080,00
11:53:34	2.000	70.070,00
11:53:37	285	70.080,00
11:53:40	405	70.070,00
11:53:46	2.462	70.080,00
11:53:52	2.000	70.070,00
11:53:52	26.715	70.080,00
11:53:54	2.855	70.090,00
11:53:55	156	70.080,00
11:53:55	751	70.090,00
11:53:57	20.523	70.080,00
11:54:05	5.653	70.090,00
11:54:10	35	70.080,00
11:54:11	1.468	70.090,00
11:54:17	250	70.080,00
11:54:18	39.863	70.090,00
11:54:39	251.013	70.080,00
11:54:58	35.101	70.070,00
11:55:03	6.319	70.080,00
11:55:08	25.000	70.070,00
11:55:08	93.827	70.080,00
11:55:10	47	70.070,00
11:55:10	7.341	70.080,00
11:55:10	1.713	70.090,00
11:55:12	422	70.070,00
11:55:12	14	70.080,00
11:55:12	51	70.070,00
11:55:14	37.815	70.080,00
11:55:17	19	70.090,00
11:55:23	35.480	70.070,00
11:55:32	1	70.080,00
11:55:39	9.076	70.060,00
11:55:50	293	70.070,00
11:55:55	7.761	70.060,00
11:56:02	171	70.070,00
11:56:03	50.000	70.060,00
11:56:04	105	70.070,00
11:56:04	8.163	70.060,00
11:56:04	11.710	70.070,00
11:56:05	52.315	70.060,00
11:56:15	1.668	70.070,00
11:56:15	14.587	70.050,00
11:56:25	244	70.040,00
11:56:26	22.697	70.050,00
11:56:38	48.784	70.040,00
11:56:45	610	70.050,00
11:56:48	4.500	70.040,00
11:56:48	21.751	70.050,00
11:56:52	3.763	70.060,00
11:56:52	27.625	70.070,00
11:56:53	19.953	70.040,00
11:56:57	2	70.060,00
11:57:01	222	70.050,00
11:57:05	15.960	70.040,00
11:57:06	5	70.050,00
11:57:06	19.540	70.040,00
11:57:19	852	70.050,00
11:57:20	18	70.030,00
11:57:27	40.742	70.050,00
11:57:30	4.667	70.040,00
11:57:42	12	70.050,00
11:57:43	1.190	70.040,00
11:57:46	1	70.050,00
11:57:48	1.879	70.030,00
11:57:53	141	70.050,00
11:57:54	500	70.030,00
11:57:55	200	70.050,00
11:57:55	358	70.040,00
11:57:55	33	70.030,00
11:57:56	358	70.040,00
11:57:56	9.642	70.050,00
11:57:56	3.358	70.040,00
11:57:56	191	70.050,00
11:57:59	358	70.040,00
11:57:59	875	70.050,00
11:58:01	1.852	70.040,00
11:58:03	8.203	70.030,00
11:58:15	244	70.040,00
11:58:20	4.500	70.030,00
11:58:21	2.053	70.050,00
11:58:27	1.000	70.030,00
11:58:29	79.014	70.050,00
11:58:38	1.415	70.040,00
11:58:38	10.594	70.050,00
11:58:42	470	70.040,00
11:58:42	16.014	70.050,00
11:58:50	10.326	70.040,00
11:58:54	95	70.050,00
11:58:55	29	70.040,00
11:58:55	13	70.030,00
11:58:56	7.129	70.050,00
11:59:05	430	70.040,00
11:59:05	136.220	70.050,00
11:59:17	2	70.060,00
11:59:18	33	70.040,00
11:59:23	111	70.060,00
11:59:33	52.429	70.050,00
11:59:38	58.074	70.060,00
11:59:44	101.316	70.070,00
11:59:44	674	70.050,00
11:59:55	3.415	70.060,00
11:59:57	6.954	70.070,00
12:00:02	155	70.060,00
12:00:02	2.963	70.070,00
12:00:07	3.621	70.060,00
12:00:11	13.208	70.070,00
12:00:17	40	70.060,00
12:00:18	280	70.080,00
12:00:19	1	70.060,00
12:00:23	2.770	70.070,00
12:00:24	305.598	70.080,00
12:00:27	8	70.070,00
12:00:27	201	70.080,00
12:00:27	2.339	70.070,00
12:00:30	12	70.060,00
12:00:30	4.263	70.080,00
12:00:30	1.440	70.060,00
12:00:31	5.399	70.080,00
12:00:34	100	70.070,00
12:00:34	14	70.080,00
12:00:34	7.523	70.090,00
12:00:35	602	70.080,00
12:00:37	2.866	70.060,00
12:00:37	7	70.080,00
12:00:37	19.208	70.090,00
12:00:37	1	70.080,00
12:00:37	16.469	70.100,00
12:00:41	2.176	70.090,00
12:00:46	2.644	70.080,00
12:00:46	2.568	70.070,00
12:00:48	3.269	70.090,00
12:00:51	713	70.070,00
12:00:51	5.229	70.090,00
12:00:52	357	70.100,00
12:00:53	4.273	70.090,00
12:00:55	10	70.070,00
12:00:58	3.826	70.100,00
12:01:03	14	70.090,00
12:01:03	646	70.100,00
12:01:10	1.292	70.090,00
12:01:10	566	70.100,00
12:01:21	3.000	70.090,00
12:01:21	101	70.100,00
12:01:22	1.792	70.090,00
12:01:23	402	70.100,00
12:01:25	734	70.090,00
12:01:25	2.679	70.080,00
12:01:28	5.533	70.100,00
12:01:34	44.400	70.080,00
12:01:35	1.000	70.090,00
12:01:35	70	70.100,00
12:01:35	30.202	70.080,00
12:01:39	41.993	70.090,00
12:01:46	3.413	70.080,00
12:01:48	60.872	70.090,00
12:01:49	2.160	70.080,00
12:01:50	1.189	70.090,00
12:01:51	42.235	70.100,00
12:02:01	432	70.090,00
12:02:11	3.536	70.100,00
12:02:13	10.381	70.090,00
12:02:24	21.618	70.100,00
12:02:26	42	70.090,00
12:02:26	43.933	70.100,00
12:02:29	212	70.110,00
12:02:37	101	70.100,00
12:02:37	1.097	70.110,00
12:02:38	5.642	70.100,00
12:02:42	539	70.090,00
12:02:45	10	70.100,00
12:02:48	80.184	70.110,00
12:02:49	3.253	70.090,00
12:02:59	1.360	70.100,00
12:03:01	2.200	70.120,00
12:03:08	80	70.110,00
12:03:21	3.644	70.100,00
12:03:33	53.810	70.110,00
12:03:37	899	70.100,00
12:03:44	100.015	70.110,00
12:04:01	299.900	70.120,00
12:04:06	170	70.130,00
12:04:06	104.927	70.140,00
12:04:06	692.142	70.150,00
12:04:06	15.238	70.120,00
12:04:06	5.520	70.110,00
12:04:07	32.275	70.150,00
12:04:09	5.400	70.140,00
12:04:11	4.287	70.160,00
12:04:12	26.032	70.150,00
12:04:26	10.540	70.140,00
12:04:29	10.000	70.150,00
12:04:29	26.932	70.140,00
12:04:29	1.000	70.130,00
12:04:29	26.136	70.140,00
12:04:29	204	70.130,00
12:04:31	2.592	70.120,00
12:04:32	3.118	70.110,00
12:04:38	10	70.130,00
12:04:44	1.931	70.120,00
12:04:51	38.251	70.110,00
12:05:11	10.445	70.100,00
12:05:13	169.653	70.110,00
12:05:13	1.780	70.100,00
12:05:16	36.317	70.110,00
12:05:28	10	70.100,00
12:05:29	2.996	70.110,00
12:05:33	12.836	70.100,00
12:05:33	7.157	70.090,00
12:05:41	12.345	70.100,00
12:05:50	78	70.110,00
12:05:52	37.655	70.100,00
12:05:55	41.593	70.090,00
12:06:05	2.985	70.100,00
12:06:05	148.187	70.090,00
12:06:07	97.964	70.100,00
12:06:09	809	70.080,00
12:06:11	283	70.090,00
12:06:12	1.633	70.080,00
12:06:14	974	70.090,00
12:06:14	4	70.100,00
12:06:16	28.897	70.080,00
12:06:21	80.029	70.070,00
12:06:26	10	70.090,00
12:06:50	2.190	70.080,00
12:06:58	25.868	70.070,00
12:07:08	287	70.080,00
12:07:09	3.105	70.070,00
12:07:10	214	70.060,00
12:07:12	127.354	70.080,00
12:07:15	69.329	70.090,00
12:07:17	31.738	70.080,00
12:07:26	4.521	70.060,00
12:07:34	142	70.070,00
12:07:37	3.934	70.060,00
12:07:38	2.590	70.070,00
12:07:47	105.773	70.080,00
12:07:56	5.389	70.060,00
12:08:07	23.922	70.070,00
12:08:08	30.043	70.060,00
12:08:11	26.078	70.070,00
12:08:11	2.424	70.080,00
12:08:12	2.714	70.070,00
12:08:12	31.963	70.060,00
12:08:15	7.867	70.080,00
12:08:21	79	70.060,00
12:08:22	4.656	70.080,00
12:08:23	9.629	70.090,00
12:08:27	416	70.080,00
12:08:27	305	70.070,00
12:08:28	4.201	70.090,00
12:08:28	6.064	70.100,00
12:08:32	2.942	70.080,00
12:08:36	14.944	70.070,00
12:08:46	1.808	70.090,00
12:08:53	1.101	70.080,00
12:09:01	11.543	70.090,00
12:09:05	6.653	70.080,00
12:09:09	56.944	70.090,00
12:09:35	44.067	70.100,00
12:09:46	13.296	70.090,00
12:09:47	50.034	70.100,00
12:09:47	51.600	70.090,00
12:09:49	3.715	70.100,00
12:09:49	1.146	70.090,00
12:09:50	2.217	70.100,00
12:09:50	2.222	70.090,00
12:09:51	345	70.100,00
12:09:51	2.075	70.090,00
12:09:51	1.035	70.100,00
12:09:52	34.371	70.090,00
12:09:54	19.914	70.100,00
12:09:54	8.933	70.090,00
12:09:55	10.135	70.100,00
12:09:55	3.978	70.090,00
12:09:55	6.157	70.080,00
12:09:58	12.200	70.100,00
12:10:02	8	70.090,00
12:10:06	25.168	70.110,00
12:10:08	71.731	70.120,00
12:10:12	162	70.130,00
12:10:12	738	70.140,00
12:10:16	1.729	70.120,00
12:10:16	23.871	70.110,00
12:10:42	30	70.130,00
12:10:44	4.494	70.110,00
12:10:49	91.168	70.120,00
12:10:55	9.863	70.110,00
12:11:03	2.612	70.130,00
12:11:05	8.402	70.110,00
12:11:13	1	70.130,00
12:11:13	1.524	70.110,00
12:11:23	415	70.120,00
12:11:23	7	70.130,00
12:11:25	9.695	70.100,00
12:11:25	4.683	70.110,00
12:11:31	11.567	70.100,00
12:11:35	30.712	70.120,00
12:11:48	5.676	70.130,00
12:11:48	6.283	70.120,00
12:11:51	8.286	70.100,00
12:12:02	5.773	70.120,00
12:12:03	10	70.130,00
12:12:04	1.557	70.120,00
12:12:04	2.099	70.130,00
12:12:04	5.806	70.120,00
12:12:06	2.200	70.110,00
12:12:06	13.026	70.100,00
12:12:09	3.866	70.120,00
12:12:09	1.253	70.130,00
12:12:10	1.201	70.120,00
12:12:10	799	70.100,00
12:12:12	25.981	70.130,00
12:12:21	30.455	70.140,00
12:12:27	5.541	70.130,00
12:12:34	7.213	70.140,00
12:12:36	3.629	70.130,00
12:12:38	6	70.140,00
12:12:41	4.093	70.130,00
12:12:46	33.925	70.140,00
12:13:10	8.987	70.130,00
12:13:10	2	70.140,00
12:13:10	169	70.130,00
12:13:14	100	70.140,00
12:13:15	11.876	70.130,00
12:13:27	3.310	70.140,00
12:13:37	1.273	70.150,00
12:13:45	3.351	70.130,00
12:13:49	982	70.140,00
12:13:51	1.289	70.130,00
12:13:54	75.591	70.140,00
12:13:54	20.000	70.150,00
12:13:54	7.491	70.130,00
12:13:59	432	70.120,00
12:13:59	3.550	70.130,00
12:14:01	645	70.120,00
12:14:06	3.298	70.110,00
12:14:06	1.726	70.130,00
12:14:09	5.163	70.110,00
12:14:11	760	70.130,00
12:14:20	10.000	70.120,00
12:14:24	13.336	70.130,00
12:14:25	12.421	70.120,00
12:14:26	6.056	70.110,00
12:14:28	518	70.120,00
12:14:32	26.086	70.110,00
12:14:37	13.693	70.100,00
12:14:39	2.772	70.090,00
12:14:40	539	70.110,00
12:14:45	17.373	70.090,00
12:14:54	46.887	70.100,00
12:14:55	26	70.080,00
12:14:55	22.737	70.100,00
12:15:02	3.000	70.090,00
12:15:02	5.059	70.100,00
12:15:23	20.000	70.090,00
12:15:31	40.652	70.100,00
12:15:33	32.130	70.090,00
12:15:37	442	70.080,00
12:15:37	8.521	70.090,00
12:15:38	3	70.080,00
12:15:38	6.635	70.090,00
12:15:39	62	70.100,00
12:15:48	39.600	70.080,00
12:15:49	17.287	70.100,00
12:15:57	5.605	70.090,00
12:15:58	515	70.100,00
12:15:58	224	70.080,00
12:15:58	11.143	70.100,00
12:16:05	340	70.090,00
12:16:06	12.675	70.100,00
12:16:07	23.453	70.110,00
12:16:12	3.036	70.100,00
12:16:16	4	70.130,00
12:16:16	1.820	70.100,00
12:16:17	2.834	70.120,00
12:16:21	181	70.110,00
12:16:21	241	70.120,00
12:16:22	990	70.110,00
12:16:29	962	70.090,00
12:16:35	5	70.100,00
12:16:37	36.019	70.090,00
12:16:39	9.769	70.080,00
12:16:40	198	70.090,00
12:16:41	68.510	70.080,00
12:16:44	95.894	70.060,00
12:16:47	5.000	70.050,00
12:16:52	11	70.080,00
12:16:54	2.169	70.050,00
12:16:56	26	70.080,00
12:16:59	2.169	70.060,00
12:16:59	8.212	70.080,00
12:17:00	20.332	70.070,00
12:17:01	9.146	70.080,00
12:17:05	1.367	70.060,00
12:17:06	908	70.080,00
12:17:06	36.458	70.070,00
12:17:15	1.671	70.080,00
12:17:16	1.232	70.070,00
12:17:16	9.383	70.090,00
12:17:16	1.669	70.080,00
12:17:16	13.776	70.070,00
12:17:16	20.103	70.060,00
12:17:16	2.057	70.090,00
12:17:17	2.323	70.100,00
12:17:17	1.500	70.110,00
12:17:18	7.041	70.120,00
12:17:18	3.342	70.110,00
12:17:19	214	70.120,00

VOLVER AL INICIO

12:17:19	5.509	70.110,00
12:17:20	2.985	70.090,00
12:17:20	9.125	70.080,00
12:17:20	1.903	70.070,00
12:17:20	5.295	70.110,00
12:17:22	2.046	70.090,00
12:17:26	7.926	70.060,00
12:17:31	90	70.070,00
12:17:33	11.426	70.090,00
12:17:35	6	70.110,00
12:17:35	14	70.100,00
12:17:35	5.699	70.090,00
12:17:35	2.855	70.110,00
12:17:35	854	70.100,00
12:17:35	13.963	70.090,00
12:17:36	3.866	70.080,00
12:17:37	14.188	70.090,00
12:17:38	34.076	70.080,00
12:17:44	14.861	70.070,00
12:17:44	49.214	70.060,00
12:17:46	208	70.090,00
12:17:47	498	70.080,00
12:17:47	6.056	70.070,00
12:17:48	144	70.090,00
12:17:48	2.200	70.070,00
12:17:50	583	70.090,00
12:17:51	2.107	70.070,00
12:17:57	4	70.080,00
12:17:59	4.066	70.070,00
12:18:02	282	70.080,00
12:18:05	6.592	70.070,00
12:18:10	1.450	70.080,00
12:18:12	1.215	70.070,00
12:18:17	52	70.060,00
12:18:17	3.483	70.070,00
12:18:30	2.996	70.060,00
12:18:35	104.014	70.070,00
12:18:46	15.000	70.060,00
12:18:48	22.900	70.070,00
12:18:50	184	70.060,00
12:18:50	36.448	70.070,00
12:18:53	173	70.050,00
12:18:54	12.261	70.070,00
12:19:07	765	70.050,00
12:19:10	3.501	70.070,00
12:19:10	3.438	70.050,00
12:19:11	10	70.070,00
12:19:12	7.903	70.050,00
12:19:13	4.511	70.060,00
12:19:13	2.285	70.050,00
12:19:14	1	70.060,00
12:19:14	19	70.070,00
12:19:16	52.454	70.050,00
12:19:19	14.273	70.060,00
12:19:19	14.521	70.050,00
12:19:19	28.546	70.060,00
12:19:22	10.774	70.050,00
12:19:23	13.212	70.060,00
12:19:23	27.722	70.050,00
12:19:24	364	70.070,00
12:19:24	90.623	70.050,00
12:19:24	3	70.040,00
12:19:25	14.275	70.050,00
12:19:25	16.669	70.040,00
12:19:25	3	70.030,00
12:19:26	2.254	70.050,00
12:19:28	15.253	70.030,00
12:19:29	14.449	70.050,00
12:19:30	8.779	70.030,00
12:19:31	5.501	70.020,00
12:19:31	1.346	70.010,00
12:19:31	1	70.030,00
12:19:31	1.318	70.010,00
12:19:31	14.255	70.030,00
12:19:32	14.275	70.050,00
12:19:32	175	70.030,00
12:19:33	4.289	70.020,00
12:19:33	9.278	70.040,00
12:19:33	708	70.050,00
12:19:33	20.000	70.020,00
12:19:33	349	70.010,00
12:19:33	14.277	70.040,00
12:19:34	12.790	70.030,00
12:19:34	35.078	70.000,00
12:19:34	4.354	69.990,00
12:19:35	32.383	70.030,00
12:19:36	11.108	70.000,00
12:19:37	9.181	70.030,00
12:19:37	3.998	70.000,00
12:19:38	9.993	70.020,00
12:19:38	4.286	70.030,00
12:19:38	20.000	70.000,00
12:19:38	3.789	70.020,00
12:19:38	8.074	69.990,00
12:19:38	2.446	69.980,00
12:19:38	21.089	70.000,00
12:19:39	1.321	69.990,00
12:19:39	20.192	70.000,00
12:19:41	1.973	69.980,00
12:19:43	2.192	70.000,00
12:19:46	454	69.990,00
12:19:47	83	69.980,00
12:19:47	7.841	69.990,00
12:19:51	3	69.970,00
12:19:51	3.722	69.980,00
12:19:52	8.041	69.970,00
12:19:52	1	69.980,00
12:19:53	13.945	70.000,00
12:19:55	4.554	69.990,00
12:19:55	549	70.000,00
12:19:56	2.500	69.970,00
12:19:58	39	70.000,00
12:19:58	8.700	69.970,00
12:20:02	2.138	70.000,00
12:20:06	326	69.980,00
12:20:06	45	69.990,00
12:20:07	185	69.980,00
12:20:10	2.142	70.000,00
12:20:12	22.774	69.990,00
12:20:13	7.007	69.970,00
12:20:13	5.730	69.990,00
12:20:14	51.609	70.000,00
12:20:25	11.352	70.010,00
12:20:31	50	70.030,00
12:20:31	447	70.000,00
12:20:32	1.461	70.020,00
12:20:35	145	70.000,00
12:20:37	12.882	70.030,00
12:20:37	16.824	70.040,00
12:20:37	1.287	70.030,00
12:20:37	6.319	70.040,00
12:20:43	45.403	70.030,00
12:20:44	14	70.040,00
12:20:45	9.537	70.030,00
12:20:48	2	70.040,00
12:20:48	10.849	70.030,00
12:20:49	17.956	70.040,00
12:20:56	20.000	70.050,00
12:20:56	26.458	70.040,00
12:20:57	111.945	70.050,00
12:21:00	8.559	70.040,00
12:21:00	621	70.030,00
12:21:11	303	70.040,00
12:21:18	121	70.030,00
12:21:19	9	70.020,00
12:21:20	866	70.010,00
12:21:21	105.800	70.020,00
12:21:21	5	70.040,00
12:21:21	10.785	70.010,00
12:21:28	364	70.020,00
12:21:31	29.382	70.010,00
12:21:38	858	70.040,00
12:21:47	2.013	70.020,00
12:21:51	23.922	70.010,00
12:21:53	987	70.030,00
12:21:54	9.000	70.020,00
12:21:55	34.783	70.010,00
12:21:57	5	70.030,00
12:22:00	14.065	70.010,00
12:22:01	900	70.030,00
12:22:06	1.460	70.010,00
12:22:07	100	70.020,00
12:22:07	63	70.010,00
12:22:10	5.757	70.020,00
12:22:14	17	70.010,00
12:22:16	58.660	70.030,00
12:22:23	2.000	70.010,00
12:22:27	42.795	70.030,00
12:22:27	20.705	70.040,00
12:22:27	163	70.020,00
12:22:28	8.867	70.030,00
12:22:28	3.493	70.020,00
12:22:28	1	70.030,00
12:22:29	4.000	70.020,00
12:22:38	80	70.040,00
12:22:39	172	70.030,00
12:22:40	3.959	70.040,00
12:22:41	7.319	70.030,00
12:22:51	19.458	70.040,00
12:22:52	4	70.020,00
12:22:52	538	70.040,00
12:22:53	4	70.020,00
12:22:53	796	70.040,00
12:22:53	35.214	70.020,00
12:23:00	6.958	70.030,00
12:23:01	3.702	70.020,00
12:23:02	4.400	70.030,00
12:23:04	10.000	70.020,00
12:23:05	35	70.040,00
12:23:08	172	70.020,00
12:23:11	33.142	70.030,00
12:23:21	109	70.020,00
12:23:23	4	70.040,00
12:23:23	29.491	70.020,00
12:23:29	33.543	70.030,00
12:23:30	10.774	70.040,00
12:23:34	249	70.030,00
12:23:34	1.216	70.040,00
12:23:35	185	70.020,00
12:23:36	58.297	70.040,00
12:23:45	2.187	70.030,00
12:23:46	45.290	70.020,00
12:23:51	1.276	70.010,00
12:23:51	48	70.020,00
12:23:53	13.096	70.010,00
12:23:55	952	70.020,00
12:23:57	1.563	70.030,00
12:23:59	1.818	70.010,00
12:24:01	5.000	70.030,00
12:24:01	18.270	70.010,00
12:24:08	647.295	70.000,00
12:24:20	19.419	69.990,00
12:24:21	310.822	69.980,00
12:24:22	175	69.970,00
12:24:22	21.969	69.980,00
12:24:24	11.690	69.970,00
12:24:25	14.299	69.980,00
12:24:25	1.438	69.970,00
12:24:27	75.466	69.990,00
12:24:28	10.000	69.980,00
12:24:28	24.633	69.990,00
12:24:34	9	69.980,00
12:24:34	2.423	69.990,00
12:24:34	1.738	69.980,00
12:24:34	6.302	69.990,00
12:24:36	337.587	70.000,00
12:24:52	199	70.020,00
12:24:54	242	70.000,00
12:24:57	1	70.020,00
12:24:57	67.815	70.030,00
12:25:00	10.329	70.010,00
12:25:02	32.704	70.030,00
12:25:03	79.331	70.040,00
12:25:04	48	70.030,00
12:25:04	19.471	70.050,00
12:25:04	3	70.030,00
12:25:05	8.875	70.050,00
12:25:05	781	70.030,00
12:25:05	38.502	70.050,00
12:25:09	371	70.030,00
12:25:10	102.849	70.050,00
12:25:11	4.931	70.060,00
12:25:12	92	70.030,00
12:25:12	14.694	70.050,00
12:25:13	10	70.040,00
12:25:13	493	70.050,00
12:25:14	14.866	70.060,00
12:25:15	3.154	70.050,00
12:25:18	14.271	70.070,00
12:25:18	5.791	70.050,00
12:25:20	27.186	70.060,00
12:25:22	25.032	70.050,00
12:25:23	14.271	70.070,00
12:25:23	10.323	70.050,00
12:25:27	779	70.040,00
12:25:28	10.573	70.070,00
12:25:39	15.100	70.040,00
12:25:49	3.622	70.070,00
12:25:53	1.427	70.060,00
12:26:01	48.340	70.040,00
12:26:07	29.289	70.030,00
12:26:10	495	70.020,00
12:26:10	1	70.030,00
12:26:10	185	70.020,00
12:26:10	330	70.030,00
12:26:11	116	70.020,00
12:26:12	13.549	70.030,00
12:26:13	389	70.020,00
12:26:13	95.404	70.030,00
12:26:30	108.906	70.040,00
12:26:34	5.040	70.030,00
12:26:37	345.096	70.040,00
12:26:49	3	70.060,00
12:26:58	73.332	70.050,00
12:27:10	2.637	70.040,00
12:27:10	349	70.030,00
12:27:25	21.711	70.040,00
12:27:33	14.637	70.050,00
12:27:35	46	70.030,00
12:27:36	1.713	70.040,00
12:27:37	2.350	70.050,00
12:27:43	1.000	70.040,00
12:27:44	18.142	70.030,00
12:27:45	1	70.040,00
12:27:49	12.312	70.030,00
12:27:50	3.049	70.040,00
12:27:55	171	70.020,00
12:27:56	975	70.040,00
12:28:01	4.927	70.020,00
12:28:01	1.702	70.040,00
12:28:02	1.007	70.020,00
12:28:04	1	70.030,00
12:28:04	71	70.040,00
12:28:07	3.579	70.030,00
12:28:09	105.786	70.020,00
12:28:20	28.972	70.030,00
12:28:22	9.228	70.020,00
12:28:26	5.216	70.050,00
12:28:26	1	70.020,00
12:28:32	12.200	70.040,00
12:28:35	16	70.050,00
12:28:35	98	70.040,00
12:28:35	110.663	70.050,00
12:29:04	753	70.040,00
12:29:04	43.109	70.050,00
12:29:28	4.046	70.060,00
12:29:29	224	70.050,00
12:29:34	5.951	70.060,00
12:29:39	168	70.050,00
12:29:39	2	70.070,00
12:29:41	360	70.060,00
12:29:46	1.456	70.070,00
12:30:03	13.989	70.060,00
12:30:09	17.950	70.070,00
12:30:22	10.760	70.080,00
12:30:27	356	70.090,00
12:30:27	16	70.080,00
12:30:28	14.870	70.090,00
12:30:36	3.212	70.100,00
12:30:37	7.209	70.090,00
12:30:37	92.791	70.080,00
12:30:40	12.419	70.090,00
12:30:47	110.461	70.100,00
12:30:47	123.682	70.120,00
12:30:47	8.677	70.110,00
12:30:47	14	70.120,00
12:30:48	2.681	70.100,00
12:30:49	2.855	70.120,00
12:30:53	19.621	70.100,00
12:31:01	40.365	70.090,00
12:31:02	2.021	70.080,00
12:31:02	59.635	70.090,00
12:31:03	7.789	70.100,00
12:31:07	100	70.120,00
12:31:09	22.086	70.100,00
12:31:09	66	70.090,00
12:31:09	183	70.100,00
12:31:09	58	70.090,00
12:31:09	6.848	70.100,00
12:31:22	507	70.110,00
12:31:22	1.520	70.100,00
12:31:22	1.623	70.090,00
12:31:25	1.675	70.100,00
12:31:27	10.129	70.090,00
12:31:28	4.041	70.100,00
12:31:30	6.175	70.090,00
12:31:35	641	70.080,00
12:31:36	142	70.090,00
12:31:36	856	70.080,00
12:31:37	3.810	70.090,00
12:31:38	2.343	70.100,00
12:31:40	12.725	70.090,00
12:31:45	3.810	70.080,00
12:31:48	3.815	70.090,00
12:31:49	20.000	70.080,00
12:31:49	12.513	70.090,00
12:32:07	356.558	70.100,00
12:32:14	7.000	70.110,00
12:32:14	27.647	70.100,00
12:32:15	170	70.110,00
12:32:15	32.355	70.100,00
12:32:15	10	70.110,00
12:32:15	81.737	70.100,00
12:32:20	5.255	70.090,00
12:32:29	867	70.080,00
12:32:35	161	70.090,00
12:32:35	17.100	70.080,00
12:32:37	583	70.070,00
12:32:37	1.848	70.080,00
12:32:40	300	70.070,00
12:32:40	63.992	70.080,00
12:32:45	46.106	70.070,00
12:32:46	954	70.080,00
12:32:47	1.896	70.060,00
12:32:47	5.334	70.080,00
12:32:47	4.334	70.070,00
12:32:48	1.770	70.080,00
12:32:48	8.190	70.060,00
12:32:49	16.998	70.080,00
12:32:49	3.293	70.090,00
12:32:51	2	70.080,00
12:32:51	6.061	70.070,00
12:32:52	8	70.060,00
12:32:52	1.771	70.080,00
12:32:53	10.280	70.060,00
12:32:53	2.343	70.070,00
12:32:54	2.347	70.060,00
12:32:54	20.056	70.070,00
12:33:03	25.227	70.080,00
12:33:04	23.648	70.090,00
12:33:04	19.299	70.100,00
12:33:04	1.227	70.090,00
12:33:07	22.104	70.080,00
12:33:08	600	70.090,00
12:33:08	7.889	70.080,00
12:33:10	693	70.070,00
12:33:11	481	70.080,00
12:33:12	571	70.070,00
12:33:12	8	70.080,00
12:33:12	412	70.070,00
12:33:12	3.523	70.080,00
12:33:14	533	70.070,00
12:33:16	520	70.060,00
12:33:20	8.179	70.080,00
12:33:22	1.500	70.070,00
12:33:22	11.870	70.090,00
12:33:24	527	70.070,00
12:33:24	33.997	70.060,00
12:33:25	2.000	70.050,00
12:33:26	7.940	70.060,00
12:33:28	569	70.040,00
12:33:28	11.569	70.060,00
12:33:33	1	70.040,00
12:33:33	20.285	70.060,00
12:33:41	18.078	70.050,00
12:33:45	244	70.040,00
12:33:45	87.037	70.050,00
12:34:10	95.782	70.060,00
12:34:21	1.725	70.040,00
12:34:27	82.878	70.060,00
12:35:12	5.572	70.040,00
12:35:16	1.360	70.060,00
12:35:17	147	70.040,00
12:35:17	9.750	70.060,00
12:35:19	1.530	70.050,00
12:35:20	3.588	70.060,00
12:35:20	198	70.050,00
12:35:21	398	70.060,00
12:35:21	304	70.040,00
12:35:22	5.170	70.060,00
12:35:29	20.687	70.050,00
12:35:40	7.639	70.060,00
12:35:41	347	70.050,00
12:35:42	5	70.060,00
12:35:42	13.927	70.050,00
12:35:47	85.958	70.060,00
12:35:49	290	70.050,00
12:35:49	643	70.060,00
12:35:50	1.580	70.050,00
12:35:51	58.854	70.060,00
12:36:04	8.539	70.050,00
12:36:05	983	70.060,00
12:36:06	4.824	70.050,00
12:36:09	766	70.060,00
12:36:15	27.699	70.050,00
12:36:31	75	70.060,00
12:36:31	27.478	70.040,00
12:36:33	193	70.060,00
12:36:41	2.115	70.040,00
12:36:43	421	70.060,00
12:36:44	349	70.050,00
12:36:44	76.429	70.060,00
12:37:05	311	70.070,00
12:37:09	53.170	70.050,00
12:37:37	3.166	70.060,00
12:37:38	12.271	70.050,00
12:37:38	227	70.060,00
12:37:38	3.235	70.070,00
12:37:39	9.292	70.050,00
12:37:40	1.731	70.060,00
12:37:41	1.731	70.050,00
12:37:41	1.731	70.060,00
12:37:41	5.417	70.050,00
12:37:41	2.885	70.060,00
12:37:42	757	70.050,00
12:37:43	577	70.060,00
12:37:43	66	70.050,00
12:37:43	1.736	70.060,00
12:37:43	4.593	70.050,00
12:37:44	1.038	70.040,00
12:37:44	1.731	70.050,00
12:37:45	5.284	70.040,00
12:37:45	5.193	70.050,00
12:37:49	344	70.040,00
12:37:49	3.360	70.050,00
12:37:51	6.305	70.060,00
12:37:52	22.639	70.070,00
12:37:55	20.000	70.050,00
12:37:56	1	70.070,00
12:37:56	1.499	70.080,00
12:37:56	5.000	70.060,00
12:37:56	30.524	70.080,00
12:37:59	12.166	70.050,00
12:38:01	1.083	70.060,00
12:38:01	2.516	70.080,00
12:38:01	6.582	70.060,00
12:38:01	233	70.070,00
12:38:01	6.695	70.050,00
12:38:02	3.550	70.040,00
12:38:02	4.900	70.050,00
12:38:02	207	70.040,00
12:38:02	11.872	70.050,00
12:38:03	8.520	70.060,00
12:38:03	772	70.050,00
12:38:04	571	70.030,00
12:38:04	26.216	70.050,00
12:38:05	401	70.040,00
12:38:05	5.005	70.050,00
12:38:06	43	70.040,00
12:38:06	3.719	70.050,00
12:38:06	720	70.030,00
12:38:07	444	70.050,00
12:38:07	888	70.040,00
12:38:10	193	70.030,00
12:38:10	2	70.040,00
12:38:10	1.921	70.050,00
12:38:11	172	70.030,00
12:38:12	14.564	70.050,00
12:38:24	233	70.030,00
12:38:26	69	70.040,00
12:38:26	23.541	70.050,00
12:38:35	31.765	70.040,00
12:38:40	5	70.050,00
12:38:41	25.384	70.060,00
12:38:46	48.001	70.070,00
12:39:00	2.279	70.080,00
12:39:00	500	70.070,00
12:39:00	7.721	70.080,00
12:39:01	2.389	70.090,00
12:39:02	1.181	70.070,00
12:39:02	21.297	70.100,00
12:39:02	578	70.090,00
12:39:03	861	70.070,00
12:39:03	3	70.100,00
12:39:06	13.610	70.090,00
12:39:07	972	70.070,00
12:39:07	21.665	70.100,00
12:39:12	334	70.090,00
12:39:14	2.251	70.080,00
12:39:14	972	70.070,00
12:39:14	1.329	70.080,00
12:39:16	34.191	70.070,00
12:39:17	1.829	70.060,00
12:39:17	17.072	70.050,00
12:39:20	91	70.060,00
12:39:23	7.251	70.050,00
12:39:25	21.015	70.070,00
12:39:28	21.152	70.060,00
12:39:28	95.169	70.050,00
12:39:28	21.152	70.040,00
12:39:28	20.173	70.050,00
12:39:30	5.712	70.040,00
12:39:30	3.465	70.050,00
12:39:31	68.265	70.060,00
12:39:42	12.813	70.050,00
12:39:43	710	70.040,00
12:39:44	10.698	70.050,00
12:39:46	18.639	70.070,00
12:40:02	2.649	70.060,00
12:40:02	1.358	70.070,00
12:40:11	11.328	70.060,00
12:40:16	3.391	70.070,00
12:40:17	5.400	70.060,00
12:40:18	54.950	70.050,00
12:40:19	603	70.040,00
12:40:20	1.500	70.060,00
12:40:21	17.997	70.050,00
12:40:32	3.176	70.070,00
12:40:34	929	70.050,00
12:40:34	800	70.070,00
12:40:35	2.921	70.060,00
12:40:35	19.990	70.050,00
12:40:38	929	70.040,00
12:40:38	2.000	70.050,00
12:40:38	121.823	70.040,00
12:40:41	30.553	70.050,00
12:40:44	2.427	70.040,00
12:40:45	9.165	70.050,00
12:40:52	176	70.040,00
12:40:54	5.655	70.050,00
12:40:55	535	70.040,00
12:40:56	257.369	70.050,00
12:41:00	2.845	70.040,00
12:41:01	263	70.050,00
12:41:03	216	70.040,00
12:41:04	132	70.050,00
12:41:05	2.141	70.040,00
12:41:05	4.797	70.050,00
12:41:08	90	70.040,00
12:41:08	151.534	70.050,00
12:41:11	359	70.040,00
12:41:12	5.532	70.050,00
12:41:13	4.845	70.040,00
12:41:17	157.806	70.030,00
12:41:35	10.178	70.040,00
12:41:36	499	70.030,00
12:41:39	34.800	70.040,00
12:41:45	435	70.030,00
12:41:45	36.037	70.040,00
12:41:47	42	70.030,00
12:41:48	28	70.040,00
12:41:51	13.589	70.030,00
12:41:53	1	70.040,00
12:41:53	4.910	70.030,00
12:41:54	1.443	70.040,00
12:41:59	8.880	70.030,00
12:42:04	241	70.040,00
12:42:04	274	70.030,00
12:42:05	13	70.040,00
12:42:11	723	70.030,00
12:42:17	9	70.040,00
12:42:19	11.096	70.030,00
12:42:19	82.790	70.040,00
12:42:23	16.175	70.030,00
12:42:31	422	70.040,00
12:42:34	423	70.030,00
12:42:35	19.701	70.040,00
12:42:42	66.052	70.030,00
12:42:51	693	70.040,00
12:42:54	3.481	70.030,00
12:42:55	3.360	70.040,00
12:42:58	833	70.030,00
12:42:58	1.435	70.040,00
12:42:59	175	70.030,00
12:42:59	2.588	70.040,00
12:43:00	32	70.030,00
12:43:00	445	70.040,00
12:43:02	264	70.030,00
12:43:02	494	70.040,00
12:43:02	9.180	70.030,00

VOLVER AL INICIO

12:43:07	164.237	70.040,00
12:43:15	6	70.050,00
12:43:15	450	70.040,00
12:43:15	69	70.050,00
12:43:15	203	70.040,00
12:43:15	41.793	70.050,00
12:43:15	10.000	70.060,00
12:43:16	1.124	70.070,00
12:43:16	124	70.060,00
12:43:16	238	70.070,00
12:43:16	838	70.060,00
12:43:18	2.617	70.080,00
12:43:18	10.888	70.070,00
12:43:18	990	70.080,00
12:43:19	171	70.070,00
12:43:19	175	70.080,00
12:43:20	884	70.060,00
12:43:20	1.984	70.080,00
12:43:20	4.400	70.060,00
12:43:25	14.287	70.050,00
12:43:29	936	70.040,00
12:43:31	7.227	70.030,00
12:43:36	8.347	70.040,00
12:43:45	17.356	70.060,00
12:44:09	100	70.040,00
12:44:11	7.814	70.060,00
12:44:11	2.464	70.080,00
12:44:11	7.814	70.060,00
12:44:13	2.856	70.080,00
12:44:13	6.675	70.060,00
12:44:20	141	70.080,00
12:44:22	1.127	70.060,00
12:44:24	19.900	70.070,00
12:44:27	12.949	70.060,00
12:44:36	7.453	70.080,00
12:44:39	10.265	70.060,00
12:45:01	43	70.070,00
12:45:09	200	70.050,00
12:45:11	4.514	70.070,00
12:45:11	2.626	70.080,00
12:45:11	10.452	70.050,00
12:45:15	14	70.070,00
12:45:17	4.504	70.050,00
12:45:23	60.000	70.070,00
12:45:24	13.879	70.050,00
12:45:24	5.715	70.040,00
12:45:25	9.421	70.050,00
12:45:34	26.190	70.040,00
12:45:43	15	70.030,00
12:45:43	29.461	70.040,00
12:45:43	231.100	70.050,00
12:45:58	2.908	70.060,00
12:46:07	25.375	70.050,00
12:46:22	5.258	70.040,00
12:46:41	2.007	70.050,00
12:46:44	2.200	70.040,00
12:46:48	710	70.050,00
12:46:50	2.552	70.040,00
12:46:52	26.240	70.060,00
12:46:53	1.500	70.040,00
12:46:55	141	70.060,00
12:47:07	5.002	70.040,00
12:47:25	44.043	70.060,00
12:47:28	5.555	70.040,00
12:47:49	542.037	70.060,00
12:47:59	1.727	70.050,00
12:48:01	254	70.060,00
12:48:01	1.510	70.050,00
12:48:05	2.669	70.060,00
12:48:05	4.331	70.070,00
12:48:20	515	70.060,00
12:48:21	49	70.050,00
12:48:22	485	70.060,00
12:48:28	2	70.090,00
12:48:32	950	70.060,00
12:48:53	98	70.090,00
12:48:58	496	70.100,00
12:49:01	17.576	70.070,00
12:49:31	24.811	70.050,00
12:49:34	4.923	70.070,00
12:49:41	7.320	70.060,00
12:49:58	1.216	70.070,00
12:50:14	3.070	70.060,00
12:50:15	2.808	70.050,00
12:50:40	48.740	70.060,00
12:50:56	70	70.070,00
12:50:57	2.166	70.060,00
12:51:02	6.356	70.070,00
12:51:02	43.347	70.080,00
12:51:02	14.958	70.090,00
12:51:02	75.339	70.100,00
12:51:02	206	70.090,00
12:51:08	2.568	70.070,00
12:51:09	570	70.080,00
12:51:14	1.523	70.070,00
12:51:32	35	70.080,00
12:51:32	11.584	70.070,00
12:51:43	11	70.080,00
12:51:44	14.485	70.070,00
12:51:54	85.370	70.080,00
12:52:02	3.813	70.090,00
12:52:02	37.490	70.080,00
12:52:15	14	70.090,00
12:52:15	13.873	70.080,00
12:52:19	224	70.100,00
12:52:23	38.440	70.080,00
12:52:47	12	70.100,00
12:52:50	378	70.080,00
12:52:54	3.686	70.100,00
12:52:56	3.421	70.090,00
12:52:56	3.178	70.100,00
12:53:01	10.579	70.090,00
12:53:03	3.969	70.080,00
12:53:05	2.071	70.100,00
12:53:07	258	70.080,00
12:53:08	9.526	70.100,00
12:53:15	7.143	70.080,00
12:53:18	46.312	70.090,00
12:53:29	2.104	70.100,00
12:53:31	14.400	70.090,00
12:53:38	500	70.080,00
12:53:39	92.016	70.100,00
12:53:46	26.245	70.110,00
12:53:49	12.346	70.100,00
12:53:51	3	70.110,00
12:53:52	6.910	70.100,00
12:53:56	29.101	70.110,00
12:54:08	34.668	70.120,00
12:54:22	703	70.110,00
12:54:23	619	70.120,00
12:54:25	19.596	70.110,00
12:54:32	1.859	70.120,00
12:54:33	689	70.110,00
12:54:33	36.203	70.120,00
12:54:38	2.074	70.130,00
12:54:50	10	70.120,00
12:54:51	1.500	70.130,00
12:54:53	633	70.120,00
12:54:53	1.630	70.110,00
12:54:59	295	70.130,00
12:55:05	14.311	70.110,00
12:55:25	6	70.120,00
12:55:27	12.333	70.110,00
12:55:31	3.302	70.100,00
12:55:32	9	70.110,00
12:55:32	3.895	70.100,00
12:55:35	843	70.090,00
12:55:36	2.833	70.100,00
12:55:37	7.691	70.110,00
12:55:39	24.507	70.100,00
12:56:01	5	70.080,00
12:56:12	8.354	70.100,00
12:56:18	1.798	70.080,00
12:56:21	7.133	70.090,00
12:56:21	26.896	70.080,00
12:56:33	59.927	70.070,00
12:56:33	80.906	70.060,00
12:56:33	76.393	70.050,00
12:56:33	20.000	70.070,00
12:56:33	41.329	70.050,00
12:56:34	1.812	70.080,00
12:56:34	1.194	70.070,00
12:56:39	256	70.060,00
12:56:42	3	70.070,00
12:56:49	403	70.060,00
12:56:53	2.231	70.050,00
12:56:57	19.597	70.060,00
12:57:00	27	70.070,00
12:57:03	33.464	70.050,00
12:57:05	80	70.060,00
12:57:05	6.910	70.050,00
12:57:12	45.782	70.070,00
12:57:33	144	70.060,00
12:57:34	23.601	70.070,00
12:57:40	29.479	70.060,00
12:57:43	4	70.070,00
12:57:44	121.231	70.060,00
12:58:21	947	70.070,00
12:58:27	1.868	70.060,00
12:58:28	240.047	70.070,00
12:58:51	22.065	70.080,00
12:58:53	9.403	70.070,00
12:58:55	8	70.080,00
12:58:55	6	70.090,00
12:58:55	233	70.080,00
12:58:55	27.967	70.070,00
12:59:00	70	70.080,00
12:59:01	19.523	70.070,00
12:59:10	298	70.080,00
12:59:10	2	70.090,00
12:59:10	142	70.070,00
12:59:10	2.050	70.090,00
12:59:18	3	70.080,00
12:59:18	373	70.070,00
12:59:34	24.137	70.080,00
12:59:37	40.768	70.070,00
13:00:03	66.968	70.080,00
13:00:18	204	70.090,00
13:00:18	12.485	70.080,00
13:00:21	1.855	70.090,00
13:00:21	17.268	70.080,00
13:00:25	1	70.090,00
13:00:26	329.969	70.080,00
13:00:55	284	70.090,00
13:00:58	9.000	70.080,00
13:01:05	160	70.100,00
13:01:09	130	70.090,00
13:01:16	17.400	70.100,00
13:01:20	1	70.110,00
13:01:20	16.877	70.100,00
13:01:28	19.497	70.090,00
13:01:28	8.500	70.100,00
13:01:28	10.997	70.110,00
13:01:34	13.725	70.090,00
13:01:34	23.892	70.100,00
13:02:10	3.227	70.080,00
13:02:39	4.157	70.100,00
13:02:40	4.376	70.080,00
13:02:44	1.571	70.100,00
13:02:45	2.432	70.080,00
13:02:46	3.744	70.100,00
13:02:51	31.750	70.090,00
13:03:16	4.802	70.100,00
13:03:18	4.113	70.110,00
13:03:30	76.230	70.090,00
13:03:31	20.000	70.100,00
13:03:33	1.420	70.090,00
13:03:34	4.078	70.080,00
13:03:42	2.205	70.090,00
13:03:42	16.177	70.080,00
13:03:57	460	70.100,00
13:04:07	281	70.090,00
13:04:07	281	70.100,00
13:04:13	20.001	70.080,00
13:04:13	20.000	70.090,00
13:04:13	28.605	70.080,00
13:04:13	20.000	70.090,00
13:04:14	5.137	70.080,00
13:04:14	5.137	70.090,00
13:04:20	26.996	70.080,00
13:04:42	20.002	70.090,00
13:04:43	10.422	70.080,00
13:04:43	10.420	70.090,00
13:04:45	502	70.080,00
13:04:46	41	70.100,00
13:04:46	23.624	70.080,00
13:05:04	10.745	70.090,00
13:05:05	20.158	70.080,00
13:05:05	70	70.100,00
13:05:05	32.287	70.080,00
13:05:08	606	70.090,00
13:05:09	12.478	70.080,00
13:05:09	1.750	70.100,00
13:05:14	11.691	70.080,00
13:05:15	10.020	70.090,00
13:05:16	1.596	70.080,00
13:05:24	285	70.100,00
13:05:29	8.630	70.080,00
13:05:37	7.128	70.090,00
13:05:40	10.000	70.080,00
13:05:40	11.846	70.090,00
13:05:43	10.000	70.080,00
13:05:43	10.000	70.090,00
13:05:44	8.271	70.080,00
13:05:51	3.295	70.090,00
13:06:11	7.507	70.070,00
13:06:16	90	70.090,00
13:06:21	85	70.070,00
13:06:22	256	70.060,00
13:06:22	644	70.050,00
13:06:22	13.298	70.060,00
13:06:25	3.038	70.070,00
13:06:31	76.677	70.050,00
13:06:37	4.381	70.060,00
13:06:38	9.956	70.070,00
13:06:41	126	70.080,00
13:06:42	20	70.070,00
13:06:42	194	70.080,00
13:06:42	4.575	70.070,00
13:06:43	10.619	70.060,00
13:06:44	2.273	70.050,00
13:06:47	93	70.060,00
13:06:49	13.061	70.050,00
13:06:49	5.870	70.060,00
13:06:49	19.715	70.050,00
13:06:59	2.259	70.060,00
13:06:59	96	70.070,00
13:07:00	17.026	70.050,00
13:07:00	5	70.070,00
13:07:00	18.475	70.050,00
13:07:01	4.296	70.060,00
13:07:01	3.292	70.050,00
13:07:01	1.004	70.060,00
13:07:02	2.366	70.050,00
13:07:02	2.366	70.060,00
13:07:03	1.597	70.070,00
13:07:03	8.742	70.050,00
13:07:08	813	70.070,00
13:07:12	85.704	70.050,00
13:07:17	8.217	70.040,00
13:07:18	2.824	70.030,00
13:07:19	23.349	70.050,00
13:07:43	2.489	70.070,00
13:07:48	20.142	70.060,00
13:07:50	71.456	70.050,00
13:08:01	5.395	70.060,00
13:08:02	1.928	70.050,00
13:08:02	4.425	70.060,00
13:08:04	1.328	70.050,00
13:08:04	3.276	70.060,00
13:08:25	3.283	70.050,00
13:08:25	6.904	70.040,00
13:08:30	62	70.050,00
13:08:44	10.088	70.030,00
13:08:53	106.917	70.050,00
13:09:33	482	70.040,00
13:09:34	71	70.050,00
13:09:38	394	70.040,00
13:09:42	29	70.050,00
13:09:48	3.749	70.040,00
13:09:52	22	70.050,00
13:10:03	80.454	70.040,00
13:10:26	159.566	70.030,00
13:10:34	2.141	70.040,00
13:10:35	220.233	70.030,00
13:11:04	9	70.040,00
13:11:05	28	70.030,00
13:11:06	212	70.040,00
13:11:06	125.510	70.030,00
13:11:18	10.862	70.040,00
13:11:22	32.448	70.030,00
13:11:22	7.489	70.040,00
13:11:24	4.282	70.030,00
13:11:24	117.604	70.040,00
13:11:40	1.083	70.030,00
13:11:42	35	70.040,00
13:11:43	4.316	70.030,00
13:11:46	91.952	70.040,00
13:11:55	11.338	70.030,00
13:12:00	2.354	70.040,00
13:12:00	154	70.050,00
13:12:01	8.262	70.040,00
13:12:03	1.707	70.030,00
13:12:07	4.261	70.040,00
13:12:09	25.367	70.050,00
13:12:10	196	70.030,00
13:12:13	214	70.050,00
13:12:15	1	70.040,00
13:12:18	5.856	70.030,00
13:12:21	72.322	70.050,00
13:12:26	173.263	70.030,00
13:12:46	44	70.040,00
13:12:48	130.372	70.030,00
13:13:07	9.642	70.040,00
13:13:10	195.189	70.030,00
13:13:17	44.764	70.020,00
13:13:19	140	70.030,00
13:13:19	36.764	70.020,00
13:13:24	28.115	70.010,00
13:13:28	2.457	70.020,00
13:13:28	937	70.030,00
13:13:29	51.920	70.010,00
13:13:38	17	70.020,00
13:13:38	1.756	70.010,00
13:13:40	747	70.020,00
13:13:40	1.169	70.030,00
13:13:57	14.996	70.010,00
13:14:08	5.622	70.020,00
13:14:19	288	70.010,00
13:14:23	852	70.020,00
13:14:25	1	70.030,00
13:14:28	10.045	70.020,00
13:14:29	692	70.030,00
13:14:29	1.955	70.020,00
13:14:37	16.290	70.030,00
13:14:48	1.671	70.020,00
13:14:52	20.000	70.010,00
13:14:55	59.241	70.030,00
13:15:02	164.646	70.010,00
13:15:14	45.000	70.030,00
13:15:15	33.296	70.010,00
13:15:23	86	70.030,00
13:15:24	14.841	70.010,00
13:15:25	2.382	70.030,00
13:15:28	289	70.010,00
13:15:28	22	70.020,00
13:15:28	4.076	70.030,00
13:15:30	75.920	70.010,00
13:15:41	636	70.020,00
13:15:43	17.303	70.010,00
13:15:49	561	70.020,00
13:15:51	1.936	70.010,00
13:16:00	1.820	70.020,00
13:16:01	250	70.010,00
13:16:01	6.026	70.020,00
13:16:04	6.621	70.010,00
13:16:08	414	70.020,00
13:16:09	16.356	70.010,00
13:16:15	1	70.020,00
13:16:17	13.400	70.010,00
13:16:21	36.077	70.020,00
13:16:25	200	70.010,00
13:16:31	4.374	70.020,00
13:16:32	805	70.010,00
13:16:36	26.194	70.020,00
13:16:46	3.799	70.010,00
13:16:46	1.941	70.020,00
13:16:48	10.000	70.010,00
13:16:48	31.102	70.020,00
13:16:53	100	70.010,00
13:16:54	12.624	70.020,00
13:16:57	20.080	70.030,00
13:17:02	2.220	70.040,00
13:17:04	2.575	70.030,00
13:17:06	45.492	70.020,00
13:17:18	4.567	70.030,00
13:17:20	35	70.020,00
13:17:31	81	70.030,00
13:17:36	1.602	70.020,00
13:17:39	59	70.030,00
13:17:41	50	70.020,00
13:17:41	1	70.040,00
13:17:43	5.453	70.030,00
13:17:43	4.547	70.020,00
13:17:47	9.807	70.030,00
13:18:19	46.450	70.020,00
13:18:20	13.364	70.030,00
13:18:35	6.120	70.020,00
13:18:40	26.829	70.010,00
13:18:44	5.447	70.020,00
13:18:48	323	70.010,00
13:18:49	2.459	70.020,00
13:18:50	560	70.030,00
13:18:53	3.072	70.020,00
13:18:56	9.874	70.040,00
13:19:11	1.859	70.030,00
13:19:13	20.000	70.040,00
13:19:15	6.953	70.050,00
13:19:17	562	70.040,00
13:19:17	56.014	70.050,00
13:19:23	1	70.040,00
13:19:23	10.107	70.050,00
13:19:29	135	70.040,00
13:19:29	278.366	70.050,00
13:19:36	3.559	70.040,00
13:19:36	31.000	70.050,00
13:19:38	5.203	70.040,00
13:19:38	17.267	70.050,00
13:19:42	941	70.040,00
13:19:43	20.144	70.050,00
13:19:47	1.002	70.060,00
13:19:48	1.733	70.050,00
13:19:51	442	70.060,00
13:19:53	128.173	70.050,00
13:20:10	1.000	70.060,00
13:20:12	1	70.050,00
13:20:12	9.167	70.040,00
13:20:12	1	70.060,00
13:20:12	20.922	70.030,00
13:20:19	25.491	70.040,00
13:20:39	187.751	70.060,00
13:20:46	20.000	70.070,00
13:20:46	99.863	70.060,00
13:20:56	57	70.040,00
13:21:02	176	70.060,00
13:21:04	7.803	70.040,00
13:21:08	1	70.050,00
13:21:09	13.302	70.040,00
13:21:53	151	70.030,00
13:21:55	4.228	70.040,00
13:21:57	70	70.030,00
13:22:01	6.081	70.040,00
13:22:02	38.964	70.050,00
13:22:03	377	70.040,00
13:22:04	9.460	70.050,00
13:22:08	329	70.040,00
13:22:08	13.428	70.050,00
13:22:14	4.601	70.040,00
13:22:21	2.331	70.050,00
13:22:23	547	70.040,00
13:22:28	1.000	70.050,00
13:22:29	13.260	70.040,00
13:22:47	2.969	70.050,00
13:22:57	17.469	70.040,00
13:23:07	560	70.030,00
13:23:13	4.245	70.040,00
13:23:20	16.000	70.030,00
13:23:21	1	70.040,00
13:23:21	22	70.030,00
13:23:31	25.000	70.040,00
13:23:33	702	70.030,00
13:23:34	17.985	70.040,00
13:23:48	3.126	70.030,00
13:24:03	45.638	70.040,00
13:24:12	936	70.030,00
13:24:12	1.384	70.010,00
13:24:15	20	70.030,00
13:24:15	122	70.040,00
13:24:15	85	70.030,00
13:24:17	54.058	70.040,00
13:24:22	19	70.050,00
13:24:22	21.018	70.040,00
13:24:26	2.085	70.050,00
13:24:38	34	70.040,00
13:24:39	16.928	70.020,00
13:24:44	800	70.040,00
13:24:49	18.000	70.020,00
13:24:51	19	70.040,00
13:24:51	10	70.020,00
13:24:56	142	70.040,00
13:25:04	12.430	70.020,00
13:25:16	1.443	70.040,00
13:25:22	218	70.030,00
13:25:32	23.502	70.040,00
13:25:47	4.064	70.030,00
13:25:47	1.507	70.020,00
13:25:47	6.029	70.010,00
13:25:57	4.209	70.020,00
13:26:05	69.503	70.030,00
13:26:10	230	70.020,00
13:26:10	18.994	70.030,00
13:26:18	119	70.020,00
13:26:20	13.505	70.030,00
13:26:25	310	70.020,00
13:26:45	29.455	70.010,00
13:26:46	542	70.030,00
13:26:48	1.061	70.010,00
13:26:56	14	70.020,00
13:27:01	50.000	70.010,00
13:27:01	1.522	70.020,00
13:27:02	82.879	70.030,00
13:27:07	73	70.020,00
13:27:07	4.269	70.030,00
13:27:08	50.000	70.020,00
13:27:09	47.711	70.030,00
13:27:14	150	70.020,00
13:27:14	1.593	70.030,00
13:27:16	1.293	70.020,00
13:27:16	155.933	70.030,00
13:27:43	1.299	70.020,00
13:27:44	1.101	70.030,00
13:27:47	60.361	70.020,00
13:28:04	3.679	70.010,00
13:28:08	944	70.020,00
13:28:14	863	70.010,00
13:28:17	28.340	70.020,00
13:28:30	10.212	70.010,00
13:28:30	18.341	70.020,00
13:28:44	60	70.010,00
13:28:45	104.582	70.020,00
13:28:57	3.243	70.010,00
13:29:00	428	70.020,00
13:29:01	2.015	70.010,00
13:29:05	590	70.020,00
13:29:06	3.617	70.010,00
13:29:07	1.356	70.020,00
13:29:08	1.311	70.010,00
13:29:09	14.435	70.020,00
13:29:15	4.894	70.010,00
13:29:17	53.409	70.020,00
13:29:40	10.116	70.030,00
13:29:44	166	70.020,00
13:29:47	1.339	70.030,00
13:29:47	169	70.020,00
13:29:48	517	70.030,00
13:29:48	2.088	70.020,00
13:29:50	1.417	70.030,00
13:29:50	3.979	70.020,00
13:29:50	5.851	70.030,00
13:29:50	3.037	70.040,00
13:29:50	6.157	70.030,00
13:30:03	2.172	70.020,00
13:30:17	294	70.030,00
13:30:18	808	70.040,00
13:30:20	1.234	70.030,00
13:30:21	3.258	70.040,00
13:30:22	1.534	70.030,00
13:30:22	5.262	70.040,00
13:30:29	68	70.020,00
13:30:29	11	70.040,00
13:30:34	2	70.020,00
13:30:34	13.793	70.040,00
13:30:44	11.730	70.030,00
13:30:50	5.163	70.040,00
13:30:51	14	70.050,00
13:30:51	6.640	70.040,00
13:30:54	27.857	70.050,00
13:30:57	16.892	70.040,00
13:30:59	1.000	70.030,00
13:31:03	308	70.040,00
13:31:04	2.692	70.050,00
13:31:12	1.150	70.030,00
13:31:13	71	70.040,00
13:31:14	4.570	70.050,00
13:31:23	60	70.040,00
13:31:24	260	70.050,00
13:31:25	3.518	70.060,00
13:31:27	3.946	70.050,00
13:31:27	1.773	70.060,00
13:31:28	6	70.050,00
13:31:28	731	70.060,00
13:31:28	1.076	70.050,00
13:31:34	210	70.060,00
13:31:39	139	70.050,00
13:31:42	1.533	70.060,00
13:31:43	10.217	70.050,00
13:31:55	374	70.040,00
13:32:03	479	70.050,00
13:32:21	443	70.040,00
13:32:23	1.654	70.030,00
13:32:25	150	70.040,00
13:32:29	259	70.030,00
13:32:36	208	70.040,00
13:32:38	63	70.050,00
13:32:38	39.497	70.040,00
13:32:38	26.723	70.030,00
13:32:38	52.934	70.020,00
13:32:39	16.680	70.030,00
13:32:53	8.461	70.020,00
13:33:04	66	70.030,00

VOLVER AL INICIO

13:33:05	3.931	70.020,00
13:33:26	11.344	70.030,00
13:33:28	363	70.020,00
13:33:41	1.443	70.040,00
13:33:54	91	70.020,00
13:33:58	40	70.040,00
13:33:59	13.586	70.020,00
13:34:16	3.998	70.030,00
13:34:16	13.587	70.010,00
13:34:20	997	70.030,00
13:34:20	26.830	70.010,00
13:34:22	20.000	70.030,00
13:34:22	2.428	70.010,00
13:34:23	740	70.030,00
13:34:23	19.999	70.010,00
13:34:23	19.999	70.030,00
13:34:24	38.314	70.010,00
13:34:24	15.669	70.030,00
13:34:25	1.668	70.010,00
13:34:25	478	70.030,00
13:34:30	14.792	70.010,00
13:34:34	214	70.030,00
13:34:34	590	70.010,00
13:34:39	3.738	70.020,00
13:34:47	10	70.030,00
13:34:51	171	70.020,00
13:34:51	31.540	70.030,00
13:34:53	664	70.020,00
13:34:53	34.453	70.010,00
13:35:11	3.351	70.030,00
13:35:11	7.979	70.010,00
13:35:33	142	70.030,00
13:35:34	22.503	70.010,00
13:35:44	2	70.030,00
13:35:44	175.436	70.000,00
13:36:06	11.018	70.010,00
13:36:10	370	70.020,00
13:36:11	13.982	70.010,00
13:36:18	14.495	70.020,00
13:36:18	4.400	70.010,00
13:36:20	14.495	70.020,00
13:36:20	13.253	70.000,00
13:36:21	817	70.010,00
13:36:30	14.501	70.020,00
13:36:31	14.495	70.000,00
13:36:32	14.495	70.020,00
13:36:32	14.495	70.000,00
13:36:33	14.495	70.020,00
13:36:33	14.675	70.000,00
13:36:34	14.495	70.020,00
13:36:34	13.559	70.000,00
13:36:38	14.495	70.020,00
13:36:38	22.599	70.010,00
13:36:42	108	70.030,00
13:36:42	1.962	70.010,00
13:36:47	8	70.030,00
13:36:59	16.407	70.020,00
13:37:05	14.408	70.000,00
13:37:09	16.045	70.020,00
13:37:14	92.417	70.000,00
13:37:33	2.132	70.020,00
13:37:38	2.600	70.000,00
13:37:39	2	70.020,00
13:37:43	100	70.000,00
13:37:44	14.484	70.020,00
13:37:44	8.107	70.000,00
13:37:45	28.990	70.020,00
13:37:50	9.530	70.000,00
13:37:53	24.400	70.010,00
13:37:55	48.934	70.000,00
13:37:55	4	70.020,00
13:37:56	34.027	70.010,00
13:37:58	4.400	70.000,00
13:37:59	7.105	70.020,00
13:37:59	14.007	70.010,00
13:38:03	27	70.020,00
13:38:06	11.357	70.010,00
13:38:09	5	70.020,00
13:38:10	21.000	70.010,00
13:38:21	14.495	70.020,00
13:38:23	8.779	70.010,00
13:38:26	1.078	70.000,00
13:38:27	9.279	70.010,00
13:38:31	87	70.020,00
13:38:47	15.671	70.010,00
13:38:50	16.697	70.030,00
13:38:52	5.448	70.010,00
13:39:15	35.364	70.030,00
13:39:25	165	70.010,00
13:39:40	9	70.040,00
13:39:41	4.571	70.020,00
13:39:41	112	70.040,00
13:39:44	72.605	70.010,00
13:39:57	250	70.020,00
13:39:58	49.950	70.010,00
13:39:59	141	70.040,00
13:40:07	2.757	70.010,00
13:40:10	2.704	70.040,00
13:40:33	2.421	70.020,00
13:40:38	99	70.010,00
13:40:47	25.579	70.020,00
13:40:50	22.200	70.030,00
13:40:59	35.488	70.040,00
13:41:18	1.684	70.050,00
13:41:20	50	70.030,00
13:41:25	1.809	70.050,00
13:41:30	1	70.030,00
13:41:36	17	70.050,00
13:41:45	2.670	70.030,00
13:41:56	2.838	70.050,00
13:41:57	7.166	70.030,00
13:42:00	3.074	70.050,00
13:42:16	73	70.030,00
13:42:20	35	70.050,00
13:42:20	1.420	70.030,00
13:42:29	14.605	70.040,00
13:42:45	302	70.050,00
13:43:00	2.000	70.040,00
13:43:01	2.834	70.050,00
13:43:07	9.163	70.040,00
13:43:17	855	70.020,00
13:43:40	2	70.030,00
13:43:40	37.945	70.050,00
13:44:09	1.311	70.030,00
13:44:12	216	70.040,00
13:44:19	53.024	70.030,00
13:44:26	2.298	70.020,00
13:44:26	97.386	70.030,00
13:45:02	50.000	70.020,00
13:45:02	10.090	70.030,00
13:45:05	50	70.020,00
13:45:05	4.429	70.030,00
13:45:11	153	70.020,00
13:45:11	19.445	70.030,00
13:45:18	8	70.040,00
13:45:24	94	70.030,00
13:45:26	10	70.040,00
13:45:44	1.047	70.030,00
13:45:47	6.883	70.020,00
13:45:48	208	70.030,00
13:45:48	206	70.020,00
13:45:52	102.461	70.030,00
13:46:07	2.514	70.040,00
13:46:11	10.000	70.030,00
13:46:13	1.112	70.050,00
13:47:00	65	70.040,00
13:47:10	904	70.050,00
13:47:17	15.175	70.030,00
13:47:19	11.233	70.050,00
13:47:22	137	70.030,00
13:47:31	298	70.050,00
13:47:31	13.135	70.030,00
13:47:32	96	70.050,00
13:47:35	40.000	70.030,00
13:47:38	1.071	70.050,00
13:47:40	710	70.040,00
13:47:41	6.288	70.050,00
13:47:51	15	70.030,00
13:47:51	842	70.040,00
13:47:55	100	70.030,00
13:47:55	292	70.040,00
13:47:55	946	70.030,00
13:47:55	3.213	70.020,00
13:48:07	864	70.040,00
13:48:08	3.517	70.020,00
13:48:11	423	70.040,00
13:48:12	11.222	70.020,00
13:48:23	33.491	70.030,00
13:48:42	299	70.020,00
13:48:44	18.207	70.040,00
13:48:50	114	70.030,00
13:48:50	40.350	70.040,00
13:48:52	77.898	70.030,00
13:49:09	4.023	70.020,00
13:49:09	1.763	70.030,00
13:49:10	1.000	70.020,00
13:49:10	2.469	70.030,00
13:49:19	50	70.020,00
13:49:19	13.813	70.030,00
13:49:28	26	70.040,00
13:49:28	3.134	70.030,00
13:49:46	39.886	70.040,00
13:49:55	8.322	70.030,00
13:50:02	175.902	70.050,00
13:50:02	570	70.060,00
13:50:02	70.137	70.050,00
13:50:04	1	70.060,00
13:50:04	7.555	70.050,00
13:50:06	165	70.060,00
13:50:06	1.564	70.050,00
13:50:11	400	70.060,00
13:50:11	90	70.050,00
13:50:11	1.771	70.060,00
13:50:12	32.043	70.050,00
13:50:13	17.930	70.030,00
13:50:20	3.474	70.050,00
13:50:26	10.644	70.030,00
13:51:19	434	70.050,00
13:51:27	16.462	70.030,00
13:52:02	4	70.040,00
13:52:03	35	70.030,00
13:52:03	432	70.020,00
13:52:03	50	70.040,00
13:52:09	1.940	70.030,00
13:52:11	353	70.020,00
13:52:13	2.429	70.030,00
13:52:18	60	70.040,00
13:52:29	34.300	70.020,00
13:52:39	11.686	70.010,00
13:52:44	885	70.020,00
13:52:44	263	70.030,00
13:52:44	2.105	70.040,00
13:52:45	155	70.020,00
13:52:45	745	70.010,00
13:52:47	32.249	70.020,00
13:52:51	8.505	70.010,00
13:52:56	170	70.020,00
13:52:56	7.699	70.010,00
13:53:11	152	70.030,00
13:53:23	8.713	70.010,00
13:53:25	3.131	70.030,00
13:53:26	56	70.010,00
13:53:27	8.041	70.030,00
13:53:29	5	70.020,00
13:53:30	97	70.010,00
13:53:30	3.174	70.020,00
13:53:32	78.199	70.010,00
13:53:47	609	70.020,00
13:53:54	19.691	70.000,00
13:54:11	140	70.010,00
13:54:13	36.647	70.000,00
13:54:25	2.855	70.010,00
13:54:26	3.145	70.000,00
13:54:39	13.788	70.010,00
13:54:39	5.870	70.000,00
13:54:42	80.998	70.010,00
13:54:45	19.483	70.000,00
13:54:46	920	70.020,00
13:54:50	50.643	70.000,00
13:55:01	17.605	70.010,00
13:55:03	16.028	70.000,00
13:55:08	4.518	70.010,00
13:55:08	19.466	70.000,00
13:55:11	4.837	70.020,00
13:55:13	4.861	70.010,00
13:55:15	2.322	70.000,00
13:55:15	396	70.010,00
13:55:15	189	70.000,00
13:55:16	865	70.010,00
13:55:16	2.560	70.020,00
13:55:19	802	70.010,00
13:55:20	1.157	70.020,00
13:55:21	70	70.010,00
13:55:23	96.835	70.020,00
13:55:34	1	70.010,00
13:55:35	2.131	70.030,00
13:55:39	14.888	70.040,00
13:55:45	1.671	70.030,00
13:55:46	10.314	70.040,00
13:55:52	261	70.020,00
13:55:56	15.744	70.040,00
13:55:56	1.762	70.050,00
13:55:58	171	70.040,00
13:55:59	5.813	70.050,00
13:56:03	64	70.040,00
13:56:03	19.818	70.050,00
13:56:07	521	70.060,00
13:56:07	72	70.050,00
13:56:07	19.551	70.060,00
13:56:10	13.485	70.050,00
13:56:10	7.290	70.040,00
13:56:18	9.658	70.060,00
13:56:26	1.758	70.050,00
13:56:27	10.000	70.060,00
13:56:28	316	70.050,00
13:56:28	61	70.060,00
13:56:28	941	70.050,00
13:56:28	16	70.060,00
13:56:28	31	70.050,00
13:56:29	329	70.060,00
13:56:30	12	70.050,00
13:56:32	7.187	70.060,00
13:56:37	27.372	70.050,00
13:56:37	12.106	70.040,00
13:56:37	3.774	70.060,00
13:56:40	2.000	70.050,00
13:56:42	2.618	70.060,00
13:56:42	13.648	70.050,00
13:56:43	45.194	70.060,00
13:56:53	222	70.050,00
13:56:53	13.426	70.060,00
13:56:55	4	70.050,00
13:56:56	4.372	70.060,00
13:56:56	24.245	70.050,00
13:56:57	2.611	70.060,00
13:56:57	199	70.050,00
13:56:59	934	70.060,00
13:56:59	1.881	70.050,00
13:56:59	605	70.060,00
13:57:00	24.546	70.050,00
13:57:02	494	70.060,00
13:57:02	494	70.040,00
13:57:04	692	70.060,00
13:57:05	10.178	70.040,00
13:57:06	31	70.050,00
13:57:06	31	70.040,00
13:57:06	3.754	70.050,00
13:57:07	1.631	70.040,00
13:57:13	28.500	70.060,00
13:57:14	8.649	70.040,00
13:57:14	88	70.060,00
13:57:14	88	70.040,00
13:57:15	203	70.060,00
13:57:15	1.243	70.040,00
13:57:18	757	70.060,00
13:57:21	7.318	70.050,00
13:57:21	3	70.060,00
13:57:26	500	70.050,00
13:57:26	94	70.060,00
13:57:31	4.200	70.050,00
13:57:32	21.394	70.060,00
13:57:42	3.005	70.040,00
13:57:42	5.787	70.060,00
13:57:47	4.449	70.050,00
13:57:47	22.119	70.060,00
13:57:48	71.508	70.050,00
13:58:02	4.794	70.060,00
13:58:07	4	70.050,00
13:58:07	116.872	70.060,00
13:58:10	5.097	70.050,00
13:58:10	280	70.060,00
13:58:11	870	70.070,00
13:58:11	3.769	70.050,00
13:58:12	1	70.030,00
13:58:17	12.559	70.050,00
13:58:29	7.730	70.040,00
13:58:37	10.492	70.050,00
13:58:45	1.090	70.040,00
13:58:45	2.421	70.050,00
13:58:51	1	70.060,00
13:58:51	340	70.040,00
13:58:52	483	70.050,00
13:59:08	113	70.060,00
13:59:12	622	70.050,00
13:59:15	1.899	70.060,00
13:59:26	18.893	70.050,00
13:59:28	142	70.060,00
13:59:44	1.000	70.040,00
13:59:44	1.232	70.060,00
13:59:48	4.214	70.050,00
13:59:49	1.204	70.060,00
14:00:07	20.294	70.050,00
14:00:07	43	70.040,00
14:00:08	90.984	70.050,00
14:00:12	14	70.070,00
14:00:18	2.217	70.060,00
14:00:19	1.085	70.070,00
14:00:19	228	70.060,00
14:00:19	284	70.070,00
14:00:20	26.040	70.060,00
14:00:22	4.802	70.050,00
14:00:22	24.705	70.070,00
14:00:37	502	70.060,00
14:00:37	385	70.070,00
14:00:37	290	70.060,00
14:00:38	6.407	70.070,00
14:00:40	309	70.060,00
14:00:41	8	70.070,00
14:00:41	3.549	70.060,00
14:00:42	892	70.070,00
14:00:42	10.002	70.060,00
14:00:42	3.697	70.070,00
14:00:45	45.496	70.060,00
14:00:51	4.652	70.050,00
14:00:54	25.000	70.040,00
14:01:02	2	70.030,00
14:01:04	7	70.040,00
14:01:11	87.010	70.030,00
14:01:14	1.653	70.050,00
14:01:20	25.862	70.040,00
14:01:28	40.034	70.050,00
14:01:31	15.000	70.060,00
14:01:31	27.598	70.050,00
14:01:32	370	70.060,00
14:01:32	1.665	70.050,00
14:01:33	35.480	70.060,00
14:01:42	258	70.050,00
14:01:47	20.000	70.070,00
14:01:47	35.089	70.050,00
14:01:48	24.555	70.060,00
14:01:53	10.510	70.050,00
14:02:03	3.053	70.070,00
14:02:22	18.370	70.050,00
14:02:33	6.700	70.040,00
14:02:41	31	70.050,00
14:02:42	99.614	70.040,00
14:02:55	726	70.030,00
14:02:55	1.617	70.050,00
14:03:11	22.199	70.030,00
14:03:18	3.213	70.020,00
14:03:22	2.831	70.010,00
14:03:22	728	70.040,00
14:03:40	29.152	70.010,00
14:03:45	20	70.030,00
14:03:48	1.971	70.000,00
14:03:58	4.549	70.020,00
14:04:16	450	70.010,00
14:04:16	381	70.030,00
14:04:21	61	70.020,00
14:04:28	212	70.010,00
14:04:31	167.666	70.000,00
14:04:38	101	70.010,00
14:04:38	28.802	70.000,00
14:04:52	509	70.010,00
14:04:53	846	70.000,00
14:04:56	1.082	70.010,00
14:04:59	51.806	70.000,00
14:04:59	859	70.010,00
14:04:59	3.339	70.000,00
14:05:01	3.599	70.010,00
14:05:03	21.930	70.000,00
14:05:11	2.631	70.010,00
14:05:14	17	70.020,00
14:05:17	723	70.010,00
14:05:21	10.506	70.000,00
14:05:26	5	70.020,00
14:05:43	50.062	70.000,00
14:05:47	428	70.020,00
14:05:49	779	70.000,00
14:05:54	1.462	69.990,00
14:05:56	100	70.000,00
14:05:56	2.657	69.990,00
14:06:04	192	70.000,00
14:06:06	4.157	70.010,00
14:06:23	49.870	69.990,00
14:06:24	11.079	69.980,00
14:06:24	2.613	69.990,00
14:06:26	25.000	69.980,00
14:06:26	32.832	69.990,00
14:06:29	462	70.010,00
14:06:37	81.901	69.990,00
14:06:37	409	69.980,00
14:06:39	18.099	69.990,00
14:06:39	17.406	70.000,00
14:06:46	250.495	70.010,00
14:06:47	1.990	70.000,00
14:06:50	70	70.010,00
14:06:50	4.993	70.000,00
14:07:05	16.532	70.010,00
14:07:09	4.283	70.030,00
14:07:11	17.992	70.000,00
14:07:14	4.188	70.010,00
14:07:25	5.613	70.030,00
14:07:27	232	70.020,00
14:07:28	7.319	70.030,00
14:07:30	15.045	70.020,00
14:07:31	3.558	70.030,00
14:07:31	17.610	70.020,00
14:07:36	140	70.040,00
14:07:36	12.014	70.030,00
14:07:36	17.820	70.020,00
14:07:36	10.166	70.030,00
14:07:38	16	70.040,00
14:07:39	11.998	70.020,00
14:08:18	229	70.040,00
14:08:21	671	70.020,00
14:08:26	8.673	70.040,00
14:08:30	16	70.020,00
14:08:31	50	70.040,00
14:08:31	82.214	70.030,00
14:09:03	360	70.020,00
14:09:21	1.540	70.030,00
14:10:00	14.731	70.020,00
14:10:11	647	70.010,00
14:10:11	17.851	70.020,00
14:10:27	11.325	70.030,00
14:10:30	111	70.010,00
14:10:36	426	70.020,00
14:10:38	2.222	70.010,00
14:10:39	2	70.020,00
14:10:39	290	70.030,00
14:10:47	1.987	70.020,00
14:11:01	23.918	70.010,00
14:11:10	392	70.020,00
14:11:18	46.544	70.030,00
14:11:23	2.223	70.020,00
14:11:28	215	70.030,00
14:11:32	8.149	70.020,00
14:11:46	2.505	70.030,00
14:11:57	6.784	70.020,00
14:12:19	3.021	70.030,00
14:12:50	25.781	70.020,00
14:12:50	24.219	70.010,00
14:12:51	3.164	70.020,00
14:12:56	25	70.030,00
14:12:56	342	70.020,00
14:12:57	13	70.030,00
14:12:58	9.220	70.020,00
14:13:03	334.777	70.030,00
14:13:19	8.473	70.020,00
14:13:21	66.455	70.030,00
14:14:05	1.074	70.020,00
14:14:08	23.600	70.030,00
14:14:18	386	70.020,00
14:14:19	26.806	70.030,00
14:14:20	7.773	70.010,00
14:14:20	56.336	70.030,00
14:14:24	9.141	70.020,00
14:14:31	106.472	70.030,00
14:14:44	17.306	70.040,00
14:14:59	3.404	70.050,00
14:15:01	20	70.040,00
14:15:03	5.710	70.050,00
14:15:03	3.677	70.040,00
14:15:11	86	70.030,00
14:15:16	6.249	70.050,00
14:15:18	1.000	70.030,00
14:15:18	760	70.050,00
14:15:21	1.386	70.040,00
14:15:22	1.180	70.030,00
14:15:22	18.572	70.040,00
14:15:28	150	70.030,00
14:15:29	7.738	70.040,00
14:15:31	4	70.050,00
14:15:31	5	70.040,00
14:15:32	8.126	70.050,00
14:15:32	1.149	70.040,00
14:15:32	267	70.050,00
14:15:32	2.367	70.040,00
14:15:43	2.328	70.050,00
14:15:44	345	70.040,00
14:15:44	28	70.050,00
14:15:46	542	70.040,00
14:15:50	317	70.050,00
14:15:56	3.250	70.040,00
14:16:04	9.242	70.050,00
14:16:04	3.916	70.040,00
14:16:04	13.377	70.050,00
14:16:07	17.117	70.040,00
14:16:19	2.000	70.030,00
14:16:24	3.229	70.040,00
14:16:33	7	70.030,00
14:16:34	1.571	70.040,00
14:16:41	2.600	70.030,00
14:16:45	3.329	70.040,00
14:16:46	382.389	70.050,00
14:16:56	60.156	70.040,00
14:17:22	1.483	70.030,00
14:17:23	3.174	70.040,00
14:17:29	1.506	70.050,00
14:17:33	1.000	70.040,00
14:17:35	11.039	70.050,00
14:17:42	212	70.040,00
14:17:45	42.199	70.050,00
14:17:56	4.646	70.040,00
14:17:56	417	70.030,00
14:17:56	9.264	70.050,00
14:17:58	2.200	70.040,00
14:18:00	5.303	70.050,00
14:18:16	1.705	70.040,00
14:18:17	24.374	70.050,00
14:18:22	211	70.040,00
14:18:26	14.145	70.050,00
14:18:28	714	70.040,00
14:18:28	1.475	70.050,00
14:18:28	471	70.040,00
14:18:28	720	70.030,00
14:18:29	9.069	70.050,00
14:18:33	70.271	70.040,00
14:18:42	75.505	70.030,00
14:18:54	3	70.020,00
14:18:54	20	70.030,00
14:18:54	88	70.020,00
14:18:54	111	70.030,00
14:18:55	7.628	70.020,00
14:19:05	15	70.040,00
14:19:05	29.369	70.020,00
14:19:09	10	70.010,00
14:19:10	4	70.020,00
14:19:11	9	70.010,00
14:19:11	6	70.030,00
14:19:11	6	70.010,00
14:19:11	3	70.030,00
14:19:12	10	70.020,00
14:19:12	2	70.010,00
14:19:13	2	70.020,00
14:19:13	8	70.010,00
14:19:14	4	70.020,00
14:19:20	1.330	70.010,00
14:19:20	1.976	70.030,00
14:19:28	29	70.020,00
14:19:28	3.843	70.030,00
14:19:33	1.726	70.020,00
14:19:34	4	70.030,00
14:19:34	5.692	70.040,00
14:19:35	4.727	70.020,00
14:19:36	5.353	70.010,00
14:19:36	4.200	70.030,00
14:19:40	15	70.040,00
14:19:41	50	70.030,00
14:19:46	22.410	70.020,00
14:19:53	7.504	70.010,00
14:19:54	2.289	70.020,00
14:19:55	52.026	70.010,00
14:20:19	128	70.020,00
14:20:19	7.726	70.010,00
14:20:20	1.408	70.020,00
14:20:20	8.656	70.010,00
14:20:20	48.464	70.020,00
14:20:20	12.380	70.030,00
14:20:20	84.543	70.040,00
14:20:20	9.210	70.010,00
14:20:21	4.283	70.040,00
14:20:21	143.066	70.010,00
14:20:49	1.450	70.020,00
14:21:03	10.145	70.040,00
14:21:10	2.340	70.020,00
14:21:13	3.915	70.030,00
14:21:24	3.141	70.020,00
14:21:38	141	70.030,00

VOLVER AL INICIO

14:21:38	125.104	70.040,00
14:21:48	42	70.030,00
14:21:51	20.206	70.040,00
14:22:03	2.353	70.030,00
14:22:07	61.202	70.040,00
14:22:17	8.462	70.030,00
14:22:17	174	70.040,00
14:22:18	19.512	70.030,00
14:22:50	10.193	70.020,00
14:22:56	83.933	70.030,00
14:23:11	6.975	70.040,00
14:23:12	300	70.030,00
14:23:12	21.565	70.040,00
14:23:16	3.417	70.030,00
14:23:16	17.803	70.040,00
14:23:21	4.106	70.050,00
14:23:23	7.853	70.040,00
14:23:27	5.068	70.050,00
14:23:36	35	70.040,00
14:23:38	28.284	70.050,00
14:23:51	2.931	70.040,00
14:23:52	17.699	70.050,00
14:23:52	769	70.040,00
14:23:52	522	70.050,00
14:23:53	4.306	70.040,00
14:23:53	22.535	70.050,00
14:23:57	895	70.040,00
14:23:57	2.520	70.020,00
14:23:58	6.174	70.050,00
14:24:03	3.569	70.040,00
14:24:06	11.416	70.050,00
14:24:11	307	70.030,00
14:24:22	7.507	70.040,00
14:24:25	74.178	70.050,00
14:24:36	3.415	70.040,00
14:24:36	16.330	70.050,00
14:24:42	20.000	70.040,00
14:24:42	7.119	70.050,00
14:24:47	1.333	70.040,00
14:24:50	3.494	70.050,00
14:24:53	115	70.030,00
14:24:54	305	70.050,00
14:24:57	1.806	70.030,00
14:24:58	17.111	70.050,00
14:25:06	100	70.040,00
14:25:07	21.150	70.050,00
14:25:08	3.151	70.040,00
14:25:08	33.897	70.050,00
14:25:12	5	70.040,00
14:25:12	69.241	70.050,00
14:25:20	93	70.040,00
14:25:21	429	70.050,00
14:25:21	565	70.040,00
14:25:22	5.428	70.050,00
14:25:22	5.733	70.040,00
14:25:23	186	70.050,00
14:25:23	3.570	70.040,00
14:25:25	365	70.030,00
14:25:25	216.967	70.050,00
14:25:29	357	70.040,00
14:25:30	853	70.050,00
14:25:30	2.498	70.040,00
14:25:30	12.259	70.050,00
14:25:43	2.258	70.040,00
14:25:44	118.849	70.050,00
14:25:51	3.749	70.040,00
14:25:51	5	70.060,00
14:25:52	1.000	70.050,00
14:25:52	23	70.040,00
14:25:52	248	70.060,00
14:25:53	14.966	70.040,00
14:25:55	1.423	70.060,00
14:26:11	30.021	70.050,00
14:26:11	2.330	70.020,00
14:26:11	64.400	70.050,00
14:26:16	22.890	70.060,00
14:26:17	6.860	70.050,00
14:26:43	13.780	70.030,00
14:26:46	9.575	70.050,00
14:26:46	18.773	70.060,00
14:26:52	2	70.050,00
14:26:53	360	70.040,00
14:27:05	5.000	70.060,00
14:27:15	27.516	70.050,00
14:27:15	20.035	70.060,00
14:27:18	19.995	70.050,00
14:27:26	1.296	70.040,00
14:27:34	24.407	70.050,00
14:27:57	3	70.040,00
14:27:58	5.876	70.050,00
14:28:06	448	70.040,00
14:28:06	3.735	70.050,00
14:28:17	5	70.040,00
14:28:19	16.668	70.050,00
14:28:25	590	70.040,00
14:28:32	34.238	70.050,00
14:28:44	5.285	70.040,00
14:28:45	40.769	70.050,00
14:28:49	9.226	70.060,00
14:29:07	115	70.050,00
14:29:09	11.308	70.060,00
14:29:13	25.908	70.050,00
14:29:20	400	70.060,00
14:29:27	25.000	70.050,00
14:29:29	3.490	70.060,00
14:29:31	54.072	70.050,00
14:29:41	24	70.040,00
14:29:41	406	70.050,00
14:29:53	26.010	70.040,00
14:30:05	3.683	70.030,00
14:30:11	20	70.040,00
14:30:11	347	70.050,00
14:30:19	800	70.030,00
14:30:21	69.382	70.050,00
14:30:49	222	70.040,00
14:30:51	106.941	70.050,00
14:30:53	34	70.040,00
14:30:57	285	70.050,00
14:30:59	3.461	70.040,00
14:31:09	5.482	70.050,00
14:31:21	169	70.040,00
14:31:26	7.942	70.050,00
14:31:34	31.107	70.040,00
14:31:44	6.189	70.050,00
14:31:47	876	70.040,00
14:31:48	890	70.050,00
14:31:50	124.296	70.040,00
14:31:58	5.663	70.030,00
14:31:58	13.748	70.040,00
14:32:00	840	70.030,00
14:32:01	2.970	70.040,00
14:32:05	545	70.030,00
14:32:05	57.992	70.040,00
14:32:16	3.553	70.030,00
14:32:17	1.859	70.040,00
14:32:17	203	70.030,00
14:32:18	672	70.040,00
14:32:18	20.433	70.030,00
14:32:18	2.555	70.040,00
14:32:18	5.091	70.030,00
14:32:18	10.833	70.040,00
14:32:20	598	70.030,00
14:32:20	172	70.040,00
14:32:21	4.452	70.030,00
14:32:24	3.962	70.040,00
14:32:32	1	70.050,00
14:32:33	1.727	70.040,00
14:32:44	40.585	70.050,00
14:32:45	35	70.040,00
14:32:45	172	70.050,00
14:32:45	171	70.040,00
14:32:46	721	70.050,00
14:32:46	514	70.040,00
14:32:46	1.101	70.050,00
14:32:46	416	70.040,00
14:32:47	363	70.050,00
14:32:48	2.847	70.030,00
14:32:49	55.770	70.050,00
14:32:52	552	70.040,00
14:32:53	109.769	70.050,00
14:32:55	72	70.040,00
14:32:55	451.877	70.050,00
14:33:05	32.581	70.040,00
14:33:12	3.420	70.030,00
14:33:14	80.692	70.040,00
14:33:37	14.703	70.030,00
14:33:37	11.235	70.040,00
14:33:40	1	70.030,00
14:33:41	3.126	70.040,00
14:33:46	25.000	70.030,00
14:33:46	43.343	70.040,00
14:33:49	500	70.030,00
14:33:50	898	70.040,00
14:33:54	113	70.030,00
14:33:57	44.212	70.040,00
14:34:09	250	70.030,00
14:34:10	2.850	70.040,00
14:34:13	878	70.030,00
14:34:15	7.143	70.040,00
14:34:20	30	70.030,00
14:34:21	8.855	70.040,00
14:34:23	324	70.030,00
14:34:24	10.831	70.040,00
14:34:32	3.286	70.030,00
14:34:32	9.469	70.040,00
14:34:36	1.024	70.030,00
14:34:44	15.931	70.040,00
14:35:05	8.302	70.030,00
14:35:07	100	70.020,00
14:35:07	546	70.030,00
14:35:07	400	70.040,00
14:35:10	1.772	70.030,00
14:35:24	5.200	70.020,00
14:35:30	5.560	70.030,00
14:35:32	41.255	70.040,00
14:35:32	8.029	70.030,00
14:35:42	278	70.040,00
14:35:42	6.821	70.030,00
14:35:51	9	70.020,00
14:35:52	594	70.030,00
14:35:52	34.558	70.020,00
14:36:04	51	70.030,00
14:36:08	221.268	70.020,00
14:36:25	2	70.030,00
14:36:28	2	70.020,00
14:36:28	2.048	70.030,00
14:36:29	4.658	70.010,00
14:36:36	17.506	70.030,00
14:36:42	4.400	70.020,00
14:36:45	3.662	70.030,00
14:36:45	11.176	70.020,00
14:36:52	60.271	70.010,00
14:37:01	1	70.030,00
14:37:05	855	70.020,00
14:37:12	970	70.030,00
14:37:13	146	70.020,00
14:37:13	1.941	70.030,00
14:37:15	1.059	70.020,00
14:37:25	821	70.030,00
14:37:25	20.000	70.020,00
14:37:25	20.101	70.030,00
14:37:25	1.982	70.020,00
14:37:26	6.641	70.030,00
14:37:28	77	70.020,00
14:37:28	991	70.030,00
14:37:33	233	70.020,00
14:37:35	1	70.030,00
14:37:36	3.715	70.020,00
14:37:58	167	70.030,00
14:38:06	1	70.010,00
14:38:10	1.480	70.020,00
14:38:15	74	70.010,00
14:38:15	238	70.020,00
14:38:19	2.011	70.030,00
14:38:31	40	70.020,00
14:38:35	9.914	70.030,00
14:38:58	2.609	70.020,00
14:39:01	11.458	70.010,00
14:39:10	128	70.030,00
14:39:15	1.000	70.010,00
14:39:15	14.359	70.030,00
14:39:17	285	70.010,00
14:39:28	20.000	70.030,00
14:39:36	3.101	70.010,00
14:39:38	9.919	70.030,00
14:40:05	18.543	70.020,00
14:40:13	19.848	70.030,00
14:40:15	77.838	70.020,00
14:40:20	3.261	70.010,00
14:40:23	461	70.030,00
14:40:26	3.394	70.020,00
14:40:26	47	70.010,00
14:40:26	36.606	70.020,00
14:40:31	703	70.030,00
14:40:31	10	70.040,00
14:40:33	11.181	70.030,00
14:40:35	1	70.040,00
14:40:35	29.040	70.030,00
14:40:42	1	70.040,00
14:40:46	114.924	70.030,00
14:41:10	39.774	70.040,00
14:41:22	290.000	70.030,00
14:41:27	2.132	70.040,00
14:41:30	40.000	70.030,00
14:41:31	16.464	70.040,00
14:41:39	1.498	70.030,00
14:41:41	1.984	70.040,00
14:41:45	4.461	70.030,00
14:41:47	1.720	70.040,00
14:41:48	359	70.030,00
14:41:52	14.285	70.040,00
14:41:54	40.338	70.030,00
14:42:00	174	70.040,00
14:42:00	2.082	70.030,00
14:42:06	283	70.040,00
14:42:06	2.321	70.030,00
14:42:07	7.574	70.020,00
14:42:07	187	70.010,00
14:42:07	107.689	70.020,00
14:42:30	6.112	70.010,00
14:42:38	98	70.020,00
14:42:38	60	70.010,00
14:42:38	25.000	70.020,00
14:42:39	136.576	70.010,00
14:42:46	11	70.020,00
14:42:47	84.920	70.010,00
14:42:48	262	70.020,00
14:42:49	6.441	70.010,00
14:42:50	3.377	70.020,00
14:42:51	70	70.010,00
14:42:51	114.981	70.020,00
14:42:51	20.000	70.030,00
14:42:51	74.817	70.020,00
14:42:53	1.869	70.030,00
14:42:54	2.560	70.020,00
14:42:54	372	70.030,00
14:42:56	40.000	70.010,00
14:42:57	6.084	70.030,00
14:42:58	358	70.020,00
14:43:02	1.009	70.010,00
14:43:04	9.885	70.030,00
14:43:05	182.191	70.010,00
14:43:07	186	70.020,00
14:43:08	8.413	70.000,00
14:43:10	14.936	70.020,00
14:43:21	6.671	70.030,00
14:43:23	173	70.020,00
14:43:24	720	70.030,00
14:43:24	2.157	70.020,00
14:43:30	7.598	70.030,00
14:43:37	1.660	70.010,00
14:43:39	69	70.030,00
14:43:39	59.994	70.010,00
14:43:44	1.650	70.030,00
14:43:49	2.377	70.020,00
14:43:50	10.794	70.030,00
14:44:02	124	70.020,00
14:44:02	4.417	70.030,00
14:44:03	5.362	70.010,00
14:44:03	7.903	70.000,00
14:44:03	52	70.020,00
14:44:04	12.354	70.010,00
14:44:04	11.718	70.020,00
14:44:15	10	70.030,00
14:44:17	28.098	70.010,00
14:44:17	12.204	70.020,00
14:44:20	3	70.030,00
14:44:20	300	70.010,00
14:44:24	2.886	70.020,00
14:44:28	94.395	70.010,00
14:44:41	537	70.000,00
14:44:43	7.132	70.010,00
14:44:45	10	70.000,00
14:44:46	60.858	70.010,00
14:44:57	2.000	70.000,00
14:44:59	229.745	70.010,00
14:45:11	24	70.020,00
14:45:14	2.019	70.010,00
14:45:17	21.825	70.020,00
14:45:25	40.000	70.010,00
14:45:25	7.551	70.020,00
14:45:26	3.022	70.030,00
14:45:45	1	70.020,00
14:45:50	4.065	70.030,00
14:46:04	12.616	70.020,00
14:46:09	4.000	70.010,00
14:46:10	186.634	70.020,00
14:46:17	15	70.010,00
14:46:19	87.796	70.020,00
14:46:23	17	70.030,00
14:46:34	27.946	70.020,00
14:46:44	42	70.010,00
14:46:45	12.109	70.020,00
14:46:50	15	70.030,00
14:46:51	9	70.020,00
14:46:56	26.980	70.030,00
14:47:06	1.472	70.020,00
14:47:08	62.291	70.030,00
14:47:17	44.629	70.020,00
14:47:37	112	70.030,00
14:47:39	39	70.000,00
14:47:39	566	70.020,00
14:47:40	34	70.000,00
14:47:51	20.063	70.010,00
14:47:57	188	70.000,00
14:47:57	7.104	70.010,00
14:47:57	8.481	70.000,00
14:47:58	6.448	70.010,00
14:48:04	64.020	70.000,00
14:48:04	1.705	70.020,00
14:48:05	1.600	70.000,00
14:48:11	71	70.010,00
14:48:12	3.000	70.020,00
14:48:14	1.713	70.010,00
14:48:14	3.873	70.020,00
14:48:17	124	70.010,00
14:48:19	792	70.020,00
14:48:19	4.235	70.010,00
14:48:19	14.000	70.000,00
14:48:20	18.948	70.020,00
14:48:25	65.260	70.010,00
14:48:39	1	70.020,00
14:48:42	88.987	70.010,00
14:48:56	464	70.020,00
14:49:01	502	70.010,00
14:49:03	6	70.020,00
14:49:04	350.266	70.000,00
14:49:06	13.542	70.010,00
14:49:07	8.992	70.020,00
14:49:08	155	70.010,00
14:49:09	4.165	70.020,00
14:49:11	1.331	70.010,00
14:49:11	19.000	70.020,00
14:49:24	2.364	70.030,00
14:49:25	3.071	70.020,00
14:49:26	566	70.030,00
14:49:27	11.299	70.020,00
14:49:29	42.901	70.030,00
14:49:48	11.550	70.020,00
14:49:54	7.801	70.010,00
14:50:06	10.180	70.020,00
14:50:07	766	70.000,00
14:50:07	1.614	70.020,00
14:50:11	24	70.000,00
14:50:12	19.556	70.020,00
14:50:24	13.577	70.000,00
14:50:25	943	70.020,00
14:50:28	714	70.010,00
14:50:28	202	70.020,00
14:50:29	20.000	70.010,00
14:50:29	74.608	70.020,00
14:50:44	2.052	70.010,00
14:50:46	18	70.030,00
14:50:47	2.134	70.010,00
14:50:59	31	70.030,00
14:51:00	3	70.020,00
14:51:00	713	70.010,00
14:51:04	1.380	70.030,00
14:51:07	10.561	70.010,00
14:51:07	13.853	70.030,00
14:51:19	161.411	70.010,00
14:51:33	70	70.000,00
14:51:33	88.873	70.010,00
14:51:39	21	70.000,00
14:51:39	48.656	70.010,00
14:51:40	6.411	70.000,00
14:51:40	5.629	70.010,00
14:51:48	1.522	70.000,00
14:51:52	95.671	70.010,00
14:52:11	400	70.030,00
14:52:11	2.178	70.010,00
14:52:11	2.500	70.030,00
14:52:11	4.720	70.020,00
14:52:12	540	70.010,00
14:52:17	5.140	70.020,00
14:52:23	3.144	70.010,00
14:52:34	251	70.020,00
14:52:37	6.824	70.010,00
14:52:38	283	70.030,00
14:52:39	55.738	70.010,00
14:53:07	706	70.020,00
14:53:10	15.989	70.000,00
14:53:23	1.083	70.020,00
14:53:23	200	70.000,00
14:53:24	87	70.020,00
14:53:24	141	70.000,00
14:53:24	3.271	70.020,00
14:53:28	5.636	70.010,00
14:53:28	8.075	70.000,00
14:53:30	5.108	70.020,00
14:54:09	2.057	70.010,00
14:54:18	58.604	70.020,00
14:54:25	1.541	70.030,00
14:54:26	25.437	70.020,00
14:54:29	605	70.010,00
14:54:30	6.987	70.030,00
14:54:33	100	70.020,00
14:54:33	1	70.030,00
14:54:34	20.000	70.040,00
14:54:34	22.829	70.030,00
14:54:35	450	70.020,00
14:54:35	7.171	70.030,00
14:54:36	53.775	70.040,00
14:54:38	5.000	70.030,00
14:54:38	685	70.040,00
14:54:39	142	70.030,00
14:54:39	22.255	70.040,00
14:54:40	1.824	70.030,00
14:54:42	4.531	70.040,00
14:54:45	318	70.030,00
14:54:48	1.157	70.040,00
14:54:50	12.118	70.030,00
14:55:17	2.200	70.040,00
14:55:21	20	70.030,00
14:55:24	58.011	70.040,00
14:55:36	1.299	70.030,00
14:55:42	3.097	70.020,00
14:56:03	29.000	70.010,00
14:56:07	572	70.000,00
14:56:07	7.721	70.010,00
14:56:09	1.343	70.000,00
14:56:09	26.245	70.010,00
14:56:13	49.353	70.020,00
14:56:39	19.879	70.030,00
14:56:40	431	70.020,00
14:56:42	50.501	70.030,00
14:56:48	2.696	70.040,00
14:56:50	1.310	70.030,00
14:56:50	18.724	70.040,00
14:57:01	3.805	70.030,00
14:57:02	205	70.010,00
14:57:02	63.497	70.040,00
14:57:18	3	70.030,00
14:57:18	4.599	70.040,00
14:57:22	1.000	70.030,00
14:57:23	262	70.040,00
14:57:23	2.850	70.030,00
14:57:24	106.372	70.040,00
14:57:34	700	70.030,00
14:57:34	1.707	70.040,00
14:57:35	654	70.030,00
14:57:35	9.496	70.040,00
14:57:40	710	70.030,00
14:57:41	14.646	70.040,00
14:57:43	20.819	70.030,00
14:57:43	70.287	70.040,00
14:58:02	100	70.030,00
14:58:03	7.027	70.040,00
14:58:09	39	70.030,00
14:58:09	187	70.040,00
14:58:09	300	70.020,00
14:58:09	2.277	70.040,00
14:58:09	271	70.030,00
14:58:09	60.178	70.040,00
14:58:14	13	70.020,00
14:58:14	35.183	70.040,00
14:58:25	1	70.050,00
14:58:30	900	70.040,00
14:58:31	85	70.050,00
14:58:33	3.000	70.040,00
14:58:41	5.504	70.050,00
14:58:52	3.000	70.040,00
14:58:55	87	70.050,00
14:59:09	1	70.040,00
14:59:09	9.860	70.050,00
14:59:12	4.727	70.040,00
14:59:19	5.690	70.030,00
14:59:21	241	70.050,00
14:59:22	28.017	70.040,00
14:59:24	6.499	70.030,00
14:59:24	3.616	70.040,00
14:59:27	5.247	70.050,00
14:59:30	142	70.040,00
14:59:31	178	70.050,00
14:59:32	13.655	70.040,00
14:59:40	4.242	70.050,00
14:59:40	1	70.040,00
14:59:42	347	70.050,00
14:59:42	3.458	70.020,00
14:59:45	1	70.030,00
14:59:45	253	70.050,00
14:59:47	12.184	70.020,00
14:59:57	12.551	70.030,00
15:00:04	1	70.040,00
15:00:04	6.451	70.030,00
15:00:04	2.267	70.020,00
15:00:04	277	70.010,00
15:00:06	36.667	70.030,00
15:00:11	115	70.020,00
15:00:12	57.632	70.040,00
15:00:32	8.401	70.050,00
15:00:34	1.205	70.040,00
15:00:34	5.110	70.030,00
15:00:34	796	70.040,00
15:00:46	833	70.050,00
15:00:48	35.148	70.040,00
15:00:48	4.248	70.030,00
15:00:52	671	70.040,00
15:00:56	1.200	70.020,00
15:00:59	3.175	70.040,00
15:01:00	636	70.020,00
15:01:00	24.803	70.040,00
15:01:07	280	70.050,00
15:01:07	1.430	70.040,00
15:01:08	10.905	70.050,00
15:01:09	4.000	70.040,00
15:01:09	2.915	70.050,00
15:01:23	4.894	70.030,00
15:01:23	3.799	70.020,00
15:01:28	4.473	70.030,00
15:01:33	7.281	70.040,00
15:01:44	6.011	70.030,00
15:01:46	20.019	70.040,00
15:02:01	1.493	70.020,00
15:02:02	14.927	70.010,00
15:02:03	879	70.020,00
15:02:04	45.119	70.010,00
15:02:04	3.218	70.020,00
15:02:04	146.539	70.010,00
15:02:05	3.408	70.020,00
15:02:05	146.181	70.010,00
15:02:06	1	70.020,00
15:02:06	23.500	70.010,00
15:02:06	11.997	70.000,00
15:02:07	16.090	70.010,00
15:02:07	4.520	70.020,00
15:02:07	41.793	70.000,00
15:02:07	13.687	70.010,00
15:02:08	185.314	70.000,00
15:02:09	6.910	69.990,00
15:02:10	203	70.000,00
15:02:10	2.831	69.990,00
15:02:10	10.713	70.000,00
15:02:13	30.488	69.990,00
15:02:13	119.500	69.980,00
15:02:13	350.012	69.970,00
15:02:13	3.291	69.980,00
15:02:13	2.128	69.990,00
15:02:13	21.352	70.000,00
15:02:21	26.043	69.990,00
15:02:23	71.033	69.980,00
15:02:23	154.920	69.970,00
15:02:24	1.980	69.990,00
15:02:30	677	69.970,00
15:02:32	23.457	69.990,00
15:02:43	238.683	69.980,00
15:02:50	43.574	70.000,00
15:02:56	4	69.980,00
15:02:56	356	70.000,00
15:02:56	17.330	69.980,00
15:02:56	1.168	70.000,00
15:03:11	9.000	69.980,00
15:03:13	49.135	70.000,00
15:03:18	10.618	70.010,00
15:03:18	3	70.020,00
15:03:18	10.494	70.010,00
15:03:19	246	70.000,00
15:03:19	56.471	70.010,00
15:03:20	889	70.020,00
15:03:20	1	70.010,00

VOLVER AL INICIO

15:03:23	5	70.020,00
15:03:24	12.757	70.010,00
15:03:27	133	70.000,00
15:03:27	968	70.010,00
15:03:31	20.000	70.020,00
15:03:31	197	70.010,00
15:03:35	1.154	70.040,00
15:03:47	453	70.010,00
15:03:51	141	70.020,00
15:04:01	10	70.010,00
15:04:01	4	70.030,00
15:04:04	1.444	70.020,00
15:04:07	15.885	70.010,00
15:04:14	11.140	70.020,00
15:04:18	10.851	70.010,00
15:04:18	239.225	70.000,00
15:04:24	9.923	70.010,00
15:04:26	267.479	70.000,00
15:04:40	98	69.990,00
15:04:40	379.938	70.000,00
15:04:52	19.094	70.010,00
15:04:52	2.157	70.020,00
15:04:55	3.957	70.000,00
15:05:07	40.900	70.010,00
15:05:09	89.266	70.020,00
15:05:16	97.996	70.010,00
15:05:17	27.755	70.020,00
15:05:25	150	70.010,00
15:05:25	10.271	70.020,00
15:05:25	1.397	70.010,00
15:05:25	3.194	70.020,00
15:05:36	12.092	70.010,00
15:05:36	20.200	70.020,00
15:05:45	60.720	70.010,00
15:05:45	3.865	70.000,00
15:05:46	1.218	70.010,00
15:05:46	39.071	70.000,00
15:05:46	5	70.010,00
15:05:46	42	70.020,00
15:05:46	269.701	70.010,00
15:06:01	60.625	70.000,00
15:06:12	1.082	69.990,00
15:06:16	194.913	70.000,00
15:06:39	345.923	69.990,00
15:06:41	150.330	69.980,00
15:06:41	158.040	69.970,00
15:06:41	191.630	69.960,00
15:06:42	31.467	69.990,00
15:06:51	3.000	69.980,00
15:06:51	3.000	69.990,00
15:06:51	131	69.980,00
15:06:51	127.450	69.990,00
15:06:57	1.804	69.980,00
15:06:57	9.782	69.990,00
15:06:58	4	69.980,00
15:06:58	32.791	69.990,00
15:07:05	3.466	69.970,00
15:07:06	20.953	69.990,00
15:07:07	2.650	69.980,00
15:07:13	40.686	69.990,00
15:07:29	80.945	69.980,00
15:07:37	2.167	69.970,00
15:07:37	10.005	69.980,00
15:07:39	50.000	69.970,00
15:07:41	20.280	69.980,00
15:07:43	556	69.970,00
15:07:44	19.068	69.980,00
15:07:51	3.900	69.970,00
15:07:52	298	69.980,00
15:07:53	3.933	69.970,00
15:07:53	109.922	69.980,00
15:07:59	1.410	69.970,00
15:07:59	3.323	69.980,00
15:08:00	304	69.970,00
15:08:01	256.159	69.980,00
15:08:01	3	69.990,00
15:08:02	17.185	69.980,00
15:08:04	3.058	69.970,00
15:08:05	1.767	69.980,00
15:08:05	605	69.970,00
15:08:07	3.000	69.980,00
15:08:07	154	69.970,00
15:08:08	23	69.980,00
15:08:09	250.000	69.970,00
15:08:14	15.456	69.980,00
15:08:33	33.556	69.990,00
15:09:05	3.000	69.980,00
15:09:05	261	69.990,00
15:09:05	2.646	69.980,00
15:09:13	15.914	69.990,00
15:09:19	67.067	69.980,00
15:09:31	17	69.990,00
15:09:33	4.418	69.980,00
15:09:34	100	69.970,00
15:09:34	56.848	69.980,00
15:09:44	804	69.990,00
15:09:47	4.500	69.980,00
15:09:55	13.822	69.990,00
15:10:06	2.973	69.980,00
15:10:08	57.346	69.990,00
15:10:20	8	69.980,00
15:10:22	27.391	69.990,00
15:10:35	12.887	69.980,00
15:10:36	463	69.990,00
15:10:37	457	69.980,00
15:10:41	290	69.990,00
15:10:43	6.855	69.980,00
15:10:55	985	69.990,00
15:11:04	69.734	69.980,00
15:11:23	3.406	69.970,00
15:11:24	32.474	69.980,00
15:11:32	102.169	69.970,00
15:11:33	4.206	69.980,00
15:11:33	939	69.970,00
15:11:34	143	69.980,00
15:11:38	108	69.970,00
15:11:38	34.690	69.980,00
15:11:42	60.857	69.970,00
15:11:44	150	69.980,00
15:11:46	23.707	69.970,00
15:11:55	1.342	69.980,00
15:11:59	3.527	69.970,00
15:12:01	367	69.980,00
15:12:03	9.837	69.970,00
15:12:05	4.468	69.980,00
15:12:08	10.000	69.970,00
15:12:08	17.160	69.980,00
15:12:12	1.585	69.990,00
15:12:13	343	69.980,00
15:12:13	868	69.990,00
15:12:13	12.497	69.980,00
15:12:18	164.478	69.970,00
15:12:18	85.522	69.960,00
15:12:18	1	69.970,00
15:12:21	97	69.960,00
15:12:21	187	69.980,00
15:12:23	294	69.960,00
15:12:23	500	69.980,00
15:12:23	2.055	69.960,00
15:12:26	27	69.980,00
15:12:26	170	69.960,00
15:12:27	184	69.980,00
15:12:29	25	69.960,00
15:12:30	1.900	69.980,00
15:12:32	27.755	69.960,00
15:12:38	346	69.980,00
15:12:39	19.604	69.960,00
15:12:50	7.229	69.970,00
15:13:07	11.838	69.960,00
15:13:19	10	69.970,00
15:13:20	80.517	69.960,00
15:13:27	25.823	69.970,00
15:13:30	300	69.980,00
15:13:32	1.159	69.960,00
15:13:38	6	69.980,00
15:13:39	8.505	69.960,00
15:13:44	3.453	69.970,00
15:13:44	4.547	69.960,00
15:13:45	283	69.980,00
15:13:48	28.582	69.970,00
15:13:52	62.801	69.960,00
15:14:00	16.435	69.970,00
15:14:01	76.791	69.960,00
15:14:13	220.752	69.970,00
15:14:17	74	69.980,00
15:14:18	74.606	69.970,00
15:14:19	143	69.960,00
15:14:20	37.006	69.970,00
15:14:21	361	69.960,00
15:14:21	102.511	69.970,00
15:14:37	720	69.960,00
15:14:41	16.936	69.970,00
15:14:42	1.735	69.960,00
15:14:42	14.291	69.970,00
15:14:43	10.762	69.960,00
15:14:43	14.903	69.970,00
15:14:47	40	69.960,00
15:14:48	71.455	69.970,00
15:14:52	2.000	69.960,00
15:14:52	14.291	69.970,00
15:14:53	11	69.960,00
15:14:53	13.958	69.970,00
15:14:53	3.476	69.960,00
15:15:06	2.841	69.970,00
15:15:11	863	69.960,00
15:15:11	13.944	69.970,00
15:15:12	400	69.960,00
15:15:17	25	69.970,00
15:15:19	2.501	69.960,00
15:15:22	1.565	69.970,00
15:15:23	2.139	69.960,00
15:15:28	24.528	69.970,00
15:15:29	3.531	69.960,00
15:15:29	1.035	69.970,00
15:15:29	4.525	69.960,00
15:15:31	859	69.970,00
15:15:32	3.150	69.960,00
15:15:34	18	69.970,00
15:15:35	294	69.960,00
15:15:35	1.734	69.970,00
15:15:40	16.337	69.980,00
15:15:48	30.736	69.970,00
15:15:51	2.339	69.960,00
15:15:51	84	69.980,00
15:15:52	11.882	69.970,00
15:15:58	501	69.980,00
15:15:58	1.276	69.970,00
15:15:58	1.353	69.980,00
15:16:06	982	69.970,00
15:16:06	399.018	69.960,00
15:16:06	3.892	69.970,00
15:16:15	4.747	69.960,00
15:16:30	836	69.970,00
15:16:39	351	69.980,00
15:16:39	127.468	69.960,00
15:16:48	17	69.970,00
15:16:48	433	69.960,00
15:16:48	1.005	69.970,00
15:16:51	56.773	69.960,00
15:16:51	17.606	69.970,00
15:17:24	8.058	69.960,00
15:17:26	30.523	69.970,00
15:17:42	1.118	69.960,00
15:17:43	892	69.970,00
15:17:43	1.406	69.960,00
15:17:44	4.539	69.970,00
15:17:47	408	69.960,00
15:17:50	13.771	69.970,00
15:17:55	25.000	69.960,00
15:17:56	4.368	69.970,00
15:18:03	2.861	69.960,00
15:18:05	387	69.970,00
15:18:05	1.788	69.960,00
15:18:06	2.184	69.970,00
15:18:07	1.875	69.960,00
15:18:22	63.061	69.970,00
15:18:24	5.557	69.960,00
15:18:27	10.724	69.970,00
15:18:46	50.000	69.980,00
15:18:49	49.001	69.970,00
15:19:05	221.384	69.980,00
15:19:19	821	69.990,00
15:19:23	51.694	69.980,00
15:19:31	79.914	69.990,00
15:19:31	276.549	70.000,00
15:19:40	19.984	69.990,00
15:19:40	97.362	69.980,00
15:19:40	17.884	69.970,00
15:19:40	52.897	69.980,00
15:19:41	19.932	69.970,00
15:19:46	3.203	69.980,00
15:19:53	250.000	69.970,00
15:19:54	91.957	69.980,00
15:20:13	10.144	69.970,00
15:20:25	36	69.980,00
15:20:27	6.000	69.970,00
15:20:27	175.375	69.980,00
15:20:31	5.547	69.970,00
15:20:43	23	69.980,00
15:20:43	3.645	69.970,00
15:20:54	1	69.980,00
15:20:54	11.351	69.990,00
15:21:04	200	70.000,00
15:21:06	13.192	69.990,00
15:21:16	240	69.980,00
15:21:18	12.966	69.990,00
15:21:27	11.667	69.970,00
15:21:42	75.038	69.990,00
15:21:42	174	69.970,00
15:21:52	104.041	69.990,00
15:22:01	8.070	70.000,00
15:22:05	18.797	69.990,00
15:22:06	165.069	70.000,00
15:22:13	6	70.010,00
15:22:13	73.588	70.000,00
15:22:16	17.000	70.010,00
15:22:17	94.062	70.000,00
15:22:26	270.794	70.010,00
15:22:31	16.234	70.020,00
15:22:35	130.451	70.010,00
15:23:08	252.684	70.000,00
15:23:11	27.797	70.010,00
15:23:11	7.172	70.000,00
15:23:12	2.193	70.010,00
15:23:13	17.014	70.000,00
15:23:13	660	70.010,00
15:23:14	92.637	70.000,00
15:23:14	174	70.010,00
15:23:14	796	70.000,00
15:23:15	153	70.010,00
15:23:16	638	70.000,00
15:23:16	9.219	70.010,00
15:23:22	2	70.000,00
15:23:22	27.782	70.010,00
15:23:30	26.572	70.000,00
15:23:40	84	70.010,00
15:23:40	426	69.990,00
15:23:41	45.256	70.010,00
15:23:51	150	69.990,00
15:23:51	37.950	70.010,00
15:24:03	36	69.990,00
15:24:16	208	70.000,00
15:24:22	9.413	69.980,00
15:24:31	522	70.000,00
15:24:31	12.183	69.980,00
15:24:38	468	69.990,00
15:24:39	2.143	69.980,00
15:24:40	4.560	69.990,00
15:24:44	6.051	70.000,00
15:24:47	1.431	69.980,00
15:24:50	1.223	70.000,00
15:24:57	1.700	69.980,00
15:24:57	17.033	70.000,00
15:25:07	42.176	69.990,00
15:25:08	1.903	70.000,00
15:25:11	763	69.990,00
15:25:12	5.028	70.000,00
15:25:15	1.071	69.990,00
15:25:15	24.064	70.000,00
15:25:28	1.002	69.990,00
15:25:32	1.076	70.000,00
15:25:32	99	69.990,00
15:25:33	10.111	70.000,00
15:25:37	3.484	69.990,00
15:25:47	172	69.980,00
15:25:49	11.882	70.000,00
15:25:54	1.422	69.990,00
15:26:02	1.196	69.970,00
15:26:02	15	69.990,00
15:26:05	4.499	69.970,00
15:26:08	2.244	69.990,00
15:26:11	4.265	70.000,00
15:26:13	95	69.990,00
15:26:14	77	70.000,00
15:26:15	329	69.990,00
15:26:16	605	70.000,00
15:26:16	780	69.990,00
15:26:22	7.686	70.000,00
15:26:34	40.968	70.010,00
15:26:43	141.668	70.000,00
15:26:56	2.973	70.010,00
15:26:57	35.708	70.020,00
15:27:04	4.517	70.010,00
15:27:05	451	70.020,00
15:27:06	5.265	70.010,00
15:27:07	13.490	70.020,00
15:27:11	521	70.000,00
15:27:11	5.781	70.020,00
15:27:12	1.400	70.000,00
15:27:13	5.304	70.020,00
15:27:17	50.153	70.000,00
15:27:17	8.664	70.010,00
15:27:22	50.000	70.000,00
15:27:31	91	70.010,00
15:27:32	52.200	70.000,00
15:27:33	5.109	70.010,00
15:27:34	1.548	70.020,00
15:27:41	90.989	70.000,00
15:27:42	12.899	70.020,00
15:27:45	35.185	70.000,00
15:27:47	9.141	69.990,00
15:27:47	54.731	70.000,00
15:27:48	76	69.990,00
15:27:48	612.269	70.000,00
15:28:03	3.580	70.010,00
15:28:03	34.667	70.020,00
15:28:09	100	69.990,00
15:28:17	943	70.000,00
15:28:22	3.076	70.010,00
15:28:25	529	70.000,00
15:28:26	556	69.990,00
15:28:44	9.245	70.000,00
15:28:44	16.400	70.010,00
15:28:45	5.769	70.020,00
15:28:46	2.380	70.010,00
15:29:03	2.031	70.000,00
15:29:11	4.088	70.020,00
15:29:21	14.473	70.000,00
15:29:40	5.530	70.020,00
15:29:48	40.258	70.000,00
15:29:54	2.579	69.990,00
15:29:55	3.630	70.000,00
15:29:58	6.452	69.990,00
15:29:59	4.055	70.000,00
15:30:04	1	69.980,00
15:30:04	5.795	70.000,00
15:30:08	5.000	69.990,00
15:30:08	1	69.980,00
15:30:08	28.808	70.000,00
15:30:12	1	69.980,00
15:30:16	9.271	70.000,00
15:30:18	13.175	69.990,00
15:30:18	13.824	70.000,00
15:30:21	41.574	69.980,00
15:30:21	182	70.000,00
15:30:22	2.000	69.980,00
15:30:24	732	69.990,00
15:30:33	3.500	70.000,00
15:30:35	7.180	69.990,00
15:30:41	286	70.000,00
15:30:49	1.428	69.990,00
15:30:49	1.959	69.980,00
15:30:55	4.490	69.990,00
15:30:58	15.277	69.980,00
15:31:03	70.220	69.960,00
15:31:04	9.459	69.980,00
15:31:13	8.548	69.970,00
15:31:16	14	69.980,00
15:31:16	12.951	69.970,00
15:31:16	1.948	69.960,00
15:31:18	15.110	69.980,00
15:31:42	693	69.970,00
15:31:50	1.154	69.990,00
15:31:54	1.420	69.980,00
15:32:01	4.332	69.990,00
15:32:01	4.594	70.000,00
15:32:14	9.250	69.990,00
15:32:19	860	70.000,00
15:32:19	4.043	69.990,00
15:32:19	48.634	70.000,00
15:32:26	17.431	69.990,00
15:32:30	827	70.000,00
15:32:36	111	69.990,00
15:32:36	702	70.000,00
15:32:43	616	69.990,00
15:32:54	87	69.980,00
15:32:58	97	70.000,00
15:33:02	3.978	69.980,00
15:33:04	74	70.000,00
15:33:05	3	69.980,00
15:33:08	2	70.000,00
15:33:09	9.498	69.980,00
15:33:13	135	70.000,00
15:33:13	1	69.980,00
15:33:13	139	70.000,00
15:33:15	11.386	69.980,00
15:33:15	173	69.970,00
15:33:19	2.000	69.980,00
15:33:31	11.575	69.990,00
15:33:32	1.932	69.970,00
15:33:32	14.548	69.980,00
15:33:34	3.520	69.970,00
15:33:41	497	69.980,00
15:33:43	1	69.970,00
15:33:43	1.904	69.960,00
15:33:43	951	69.980,00
15:33:51	9.952	69.960,00
15:33:53	2.786	69.980,00
15:33:58	428	69.960,00
15:34:00	18.508	69.980,00
15:34:09	1	69.970,00
15:34:09	16.272	69.980,00
15:34:10	3	69.970,00
15:34:10	938	69.980,00
15:34:10	4.645	69.970,00
15:34:10	19.542	69.980,00
15:34:13	13.140	69.970,00
15:34:13	4.518	69.980,00
15:34:19	124.753	69.970,00
15:34:27	116.823	69.960,00
15:34:37	2	69.970,00
15:34:38	1.699	69.960,00
15:34:45	166	69.970,00
15:34:45	24.279	69.960,00
15:34:47	47.494	69.970,00
15:34:57	10	69.960,00
15:34:58	7.476	69.970,00
15:35:01	46.834	69.960,00
15:35:01	27.890	69.970,00
15:35:20	11	69.960,00
15:35:20	15.749	69.970,00
15:35:20	269.368	69.960,00
15:35:21	122.840	69.970,00
15:36:10	11.762	69.960,00
15:36:11	49.063	69.970,00
15:36:15	171	69.960,00
15:36:17	849	69.970,00
15:36:17	1.222	69.960,00
15:36:17	9.270	69.970,00
15:36:20	31	69.960,00
15:36:20	7.941	69.970,00
15:36:36	517	69.960,00
15:36:37	1.440	69.970,00
15:36:41	4.197	69.960,00
15:36:43	14.453	69.970,00
15:36:55	1.291	69.960,00
15:36:55	1	69.970,00
15:36:57	12.102	69.960,00
15:37:04	71.023	69.970,00
15:37:08	727	69.960,00
15:37:09	26.546	69.970,00
15:37:16	546	69.960,00
15:37:17	25.510	69.970,00
15:37:22	24	69.960,00
15:37:22	62.705	69.970,00
15:37:32	53.249	69.960,00
15:37:44	1.000	69.970,00
15:37:46	58.709	69.960,00
15:37:54	5.432	69.970,00
15:37:58	83.035	69.960,00
15:38:04	115.158	69.970,00
15:38:07	166.082	69.960,00
15:38:07	40.022	69.970,00
15:38:14	250.013	69.960,00
15:38:17	20.225	69.970,00
15:38:24	231	69.960,00
15:38:27	29.014	69.970,00
15:38:30	35	69.960,00
15:38:31	6.695	69.970,00
15:38:31	170	69.960,00
15:38:31	1.418	69.970,00
15:38:34	168	69.960,00
15:38:35	70.163	69.970,00
15:38:42	24.383	69.960,00
15:38:44	35	69.970,00
15:38:44	94.946	69.960,00
15:39:02	26.133	69.970,00
15:39:08	190	69.960,00
15:39:10	5.800	69.970,00
15:39:10	866	69.960,00
15:39:11	14.683	69.970,00
15:39:12	3.826	69.960,00
15:39:14	567	69.970,00
15:39:15	250.026	69.960,00
15:39:19	22.129	69.970,00
15:39:21	500.000	69.960,00
15:39:23	2.803	69.970,00
15:39:24	160.010	69.960,00
15:39:24	89.990	69.950,00
15:39:24	4.367	69.970,00
15:39:25	20.000	69.960,00
15:39:25	181.216	69.950,00
15:39:31	6.883	69.940,00
15:39:37	1	69.930,00
15:39:38	22.502	69.940,00
15:39:42	184	69.930,00
15:39:43	6.837	69.940,00
15:39:48	344	69.930,00
15:39:48	10.834	69.940,00
15:39:55	413.871	69.930,00
15:40:01	107.475	69.910,00
15:40:02	40	69.930,00
15:40:11	19.185	69.920,00
15:40:17	125.843	69.910,00
15:40:20	50.000	69.900,00
15:40:20	1	69.920,00
15:40:20	43.591	69.910,00
15:40:20	250.000	69.900,00
15:40:23	3.428	69.910,00
15:40:26	1.000	69.900,00
15:40:29	342	69.920,00
15:40:32	2.828	69.900,00
15:40:36	972	69.920,00
15:40:40	18	69.930,00
15:40:40	121	69.920,00
15:40:42	2.912	69.930,00
15:40:44	2.166	69.910,00
15:40:44	125.255	69.930,00
15:41:16	120	69.940,00
15:41:21	82.876	69.930,00
15:41:49	14.868	69.940,00
15:41:50	12.936	69.930,00
15:41:50	76.355	69.940,00
15:42:09	2.002	69.930,00
15:42:09	9.395	69.940,00
15:42:14	19.528	69.930,00
15:42:15	42.413	69.940,00
15:42:17	2.924	69.920,00
15:42:20	27.275	69.950,00
15:42:24	1.473	69.940,00
15:42:24	3.466	69.930,00
15:42:26	43.776	69.940,00
15:42:32	28.994	69.950,00
15:42:35	155	69.940,00
15:42:35	980	69.950,00
15:42:44	22.746	69.940,00
15:42:44	214	69.930,00
15:42:46	4.186	69.920,00
15:42:54	38	69.910,00
15:42:55	11.961	69.920,00
15:43:08	8.101	69.910,00
15:43:08	378	69.900,00
15:43:15	38	69.910,00
15:43:19	100	69.900,00
15:43:19	16.060	69.910,00
15:43:23	48.758	69.900,00
15:43:23	428	69.910,00
15:43:24	70	69.900,00
15:43:24	31.471	69.910,00
15:43:30	4.582	69.900,00
15:43:30	44.503	69.910,00
15:43:37	692	69.900,00
15:43:39	8.464	69.910,00
15:43:39	230	69.900,00
15:43:39	12	69.910,00
15:43:40	716	69.900,00
15:43:41	1.133	69.910,00
15:43:41	1.274	69.900,00
15:43:42	155	69.910,00
15:43:42	37.202	69.900,00
15:43:48	39.472	69.910,00
15:43:48	131.168	69.900,00
15:43:53	4.024	69.890,00
15:43:54	420	69.900,00
15:43:54	6.000	69.890,00
15:43:56	8.000	69.880,00
15:43:59	4.394	69.870,00
15:44:11	34.432	69.880,00
15:44:14	2.000	69.870,00
15:44:14	2.537	69.880,00
15:44:14	49.548	69.870,00
15:44:14	4.000	69.860,00
15:44:15	5.927	69.870,00
15:44:15	2.000	69.860,00
15:44:15	1	69.870,00
15:44:15	73.308	69.860,00
15:44:16	8.056	69.890,00
15:44:16	35.947	69.860,00
15:44:16	15.134	69.870,00
15:44:19	572	69.890,00

VOLVER AL INICIO

15:44:20	18.230	69.870,00
15:44:20	54.408	69.860,00
15:44:23	27.609	69.880,00
15:44:38	7	69.870,00
15:44:39	2.058	69.880,00
15:44:39	9.000	69.870,00
15:44:41	23.121	69.880,00
15:44:50	5	69.860,00
15:44:50	22.735	69.880,00
15:44:52	1.999	69.860,00
15:44:53	44.213	69.880,00
15:44:59	8.970	69.890,00
15:45:00	46.228	69.880,00
15:45:00	31.982	69.870,00
15:45:02	3.772	69.880,00
15:45:02	5.617	69.870,00
15:45:02	1.999	69.860,00
15:45:02	3.383	69.870,00
15:45:04	1.001	69.860,00
15:45:04	17.305	69.870,00
15:45:05	16.001	69.860,00
15:45:06	1	69.890,00
15:45:06	58.697	69.860,00
15:45:11	6.262	69.870,00
15:45:14	1.588	69.860,00
15:45:14	1.786	69.870,00
15:45:14	6.578	69.860,00
15:45:14	1.785	69.870,00
15:45:15	14.000	69.860,00
15:45:16	168	69.880,00
15:45:16	6.000	69.860,00
15:45:16	415	69.870,00
15:45:16	8.002	69.860,00
15:45:17	3.680	69.880,00
15:45:17	10.000	69.860,00
15:45:18	216	69.880,00
15:45:18	21.793	69.860,00
15:45:23	12.825	69.870,00
15:45:24	556	69.860,00
15:45:24	1.604	69.870,00
15:45:25	14.309	69.880,00
15:45:25	1	69.870,00
15:45:25	24.325	69.880,00
15:45:30	10.165	69.870,00
15:45:30	31.482	69.880,00
15:45:34	204	69.870,00
15:45:34	28.283	69.880,00
15:45:38	31.540	69.890,00
15:45:39	5.752	69.900,00
15:45:39	2.399	69.890,00
15:45:41	2.582	69.920,00
15:45:59	342	69.910,00
15:46:00	175	69.900,00
15:46:01	25	69.910,00
15:46:09	14.738	69.900,00
15:46:10	3.797	69.910,00
15:46:10	4.161	69.900,00
15:46:11	10.000	69.910,00
15:46:11	3.031	69.900,00
15:46:13	2.208	69.910,00
15:46:16	716	69.900,00
15:46:19	5.412	69.910,00
15:46:19	3	69.920,00
15:46:30	2.142	69.910,00
15:46:49	2.716	69.920,00
15:46:53	17.919	69.910,00
15:46:53	2.752	69.900,00
15:46:59	100	69.920,00
15:47:01	5.543	69.900,00
15:47:04	10	69.920,00
15:47:08	300.390	69.900,00
15:47:17	1.054	69.890,00
15:47:19	100	69.900,00
15:47:20	83	69.890,00
15:47:21	1	69.900,00
15:47:23	83	69.890,00
15:47:24	6.483	69.900,00
15:47:26	130	69.890,00
15:47:27	29.300	69.900,00
15:47:27	1.000	69.890,00
15:47:28	284	69.900,00
15:47:32	680	69.890,00
15:47:33	514	69.910,00
15:47:33	444	69.890,00
15:47:33	3.013	69.910,00
15:47:44	17.815	69.890,00
15:47:50	28.802	69.900,00
15:47:51	43.320	69.890,00
15:47:54	1.019	69.920,00
15:47:54	50.000	69.900,00
15:47:54	85.824	69.910,00
15:47:54	47.681	69.900,00
15:47:54	24.043	69.890,00
15:47:54	281	69.900,00
15:47:54	57.835	69.890,00
15:47:58	13.819	69.920,00
15:48:04	4.023	69.890,00
15:48:08	5.499	69.910,00
15:48:15	105.884	69.920,00
15:48:26	1.500	69.910,00
15:48:26	2.970	69.920,00
15:48:27	20.000	69.900,00
15:48:27	1.662	69.920,00
15:48:29	269	69.910,00
15:48:29	847	69.900,00
15:48:29	2.188	69.920,00
15:48:35	5.452	69.890,00
15:48:41	1	69.920,00
15:48:47	2.910	69.890,00
15:48:52	108	69.920,00
15:48:55	46	69.900,00
15:49:05	14	69.920,00
15:49:05	2	69.900,00
15:49:06	500	69.920,00
15:49:06	16.267	69.900,00
15:49:23	16.297	69.890,00
15:49:23	562	69.910,00
15:49:24	1	69.920,00
15:49:24	7.894	69.900,00
15:49:24	28.490	69.890,00
15:49:24	7.963	69.880,00
15:49:24	4.223	69.890,00
15:49:25	35.287	69.910,00
15:49:30	5.767	69.890,00
15:49:31	124.122	69.910,00
15:49:45	83	69.900,00
15:49:56	4	69.910,00
15:49:56	9.710	69.900,00
15:49:58	14	69.890,00
15:50:00	715	69.900,00
15:50:00	478	69.890,00
15:50:01	7.372	69.900,00
15:50:02	1.167	69.890,00
15:50:02	11.703	69.900,00
15:50:08	90.032	69.910,00
15:50:26	150	69.890,00
15:50:26	16.573	69.910,00
15:50:32	3	69.890,00
15:50:41	1.421	69.910,00
15:50:42	4.891	69.890,00
15:50:43	31.246	69.900,00
15:50:48	67	69.890,00
15:50:48	16.088	69.900,00
15:50:51	1.524	69.890,00
15:50:51	855	69.900,00
15:50:53	24.897	69.890,00
15:51:06	15.528	69.900,00
15:51:20	44	69.880,00
15:51:24	68.418	69.900,00
15:51:26	1.001	69.910,00
15:51:39	21.704	69.900,00
15:51:42	4.130	69.890,00
15:51:44	4.219	69.900,00
15:51:53	16	69.910,00
15:51:55	1	69.900,00
15:51:57	2.811	69.910,00
15:52:08	17.000	69.900,00
15:52:25	3.370	69.910,00
15:52:27	16	69.900,00
15:52:29	25.147	69.910,00
15:52:37	109	69.900,00
15:52:42	87.186	69.910,00
15:52:56	10.000	69.900,00
15:52:56	25.929	69.910,00
15:52:57	1.000	69.900,00
15:52:58	264.982	69.910,00
15:53:18	9.752	69.900,00
15:53:19	1.872	69.880,00
15:53:19	4.937	69.900,00
15:53:19	64.331	69.910,00
15:53:29	1	69.900,00
15:53:29	37.282	69.910,00
15:53:30	12.061	69.920,00
15:53:39	14	69.910,00
15:53:40	43.966	69.920,00
15:53:43	14.299	69.930,00
15:53:43	6.999	69.920,00
15:53:44	28.598	69.930,00
15:53:46	14.217	69.920,00
15:53:47	28.598	69.930,00
15:53:48	132	69.920,00
15:53:50	14.299	69.930,00
15:53:51	949	69.920,00
15:53:51	14.299	69.930,00
15:53:52	5	69.920,00
15:53:52	14.299	69.930,00
15:53:52	1.072	69.920,00
15:53:53	34.927	69.930,00
15:53:56	11.262	69.920,00
15:53:56	8.526	69.910,00
15:53:56	4.269	69.920,00
15:53:56	10.028	69.940,00
15:53:57	2	69.910,00
15:53:58	15.312	69.920,00
15:54:00	428	69.930,00
15:54:00	800	69.910,00
15:54:01	55.301	69.940,00
15:54:04	22.891	69.930,00
15:54:09	1.290	69.910,00
15:54:09	307	69.920,00
15:54:09	3.135	69.930,00
15:54:11	794	69.920,00
15:54:12	1	69.930,00
15:54:14	10	69.920,00
15:54:17	40	69.930,00
15:54:21	16.019	69.920,00
15:54:27	42.907	69.930,00
15:54:33	36.888	69.940,00
15:54:37	14.295	69.950,00
15:54:38	28.684	69.940,00
15:54:41	226.483	69.950,00
15:54:42	1.845	69.940,00
15:54:42	14	69.920,00
15:54:43	69.918	69.950,00
15:54:47	4.067	69.930,00
15:54:49	9.200	69.950,00
15:54:53	1.330	69.930,00
15:54:54	392	69.940,00
15:54:54	25.789	69.950,00
15:54:58	3.680	69.930,00
15:54:58	14.295	69.950,00
15:54:59	119	69.930,00
15:55:02	11.168	69.950,00
15:55:27	1.776	69.930,00
15:55:27	2.535	69.950,00
15:55:27	1.267	69.960,00
15:55:30	2.535	69.970,00
15:55:34	18.783	69.960,00
15:56:23	578	69.950,00
15:56:27	2.000	69.960,00
15:56:50	34.844	69.950,00
15:56:56	950	69.960,00
15:57:02	1.194	69.950,00
15:57:09	2.760	69.960,00
15:57:33	581	69.950,00
15:57:33	23.006	69.960,00
15:57:40	6.040	69.950,00
15:57:53	49.557	69.960,00
15:58:00	237	69.950,00
15:58:00	25.118	69.960,00
15:58:21	7.249	69.950,00
15:58:28	1.523	69.960,00
15:58:37	14.421	69.950,00
15:58:57	8.197	69.940,00
15:59:06	18.355	69.950,00
15:59:07	1.300	69.960,00
15:59:07	186	69.950,00
15:59:17	10.000	69.940,00
15:59:18	4.948	69.960,00
15:59:28	537	69.940,00
15:59:34	19	69.960,00
15:59:34	4.000	69.940,00
15:59:37	194	69.950,00
15:59:49	3.328	69.940,00
16:00:04	6.135	69.950,00
16:00:05	84.604	69.960,00
16:00:39	745	69.950,00
16:00:41	26	69.940,00
16:00:42	4.890	69.950,00
16:00:43	5.499	69.930,00
16:00:44	57.870	69.950,00
16:01:20	4.400	69.930,00
16:01:20	75.316	69.920,00
16:01:20	22.068	69.910,00
16:01:29	26.239	69.940,00
16:01:42	4.211	69.930,00
16:01:46	20.000	69.940,00
16:01:49	103.346	69.930,00
16:02:16	41.692	69.920,00
16:02:40	5.675	69.910,00
16:02:46	3.260	69.920,00
16:02:53	5.859	69.910,00
16:03:08	3.052	69.920,00
16:03:08	312	69.910,00
16:03:19	225	69.920,00
16:03:19	100.000	69.910,00
16:03:23	2.052	69.920,00
16:03:23	9.269	69.930,00
16:03:24	1.558	69.910,00
16:03:35	4.795	69.920,00
16:03:38	5.000	69.910,00
16:03:39	4.847	69.920,00
16:03:39	22.739	69.930,00
16:03:39	17.845	69.940,00
16:03:39	25.762	69.950,00
16:03:39	23.118	69.960,00
16:03:39	143	69.930,00
16:03:39	507	69.920,00
16:03:43	3.541	69.910,00
16:03:44	20	69.920,00
16:03:49	764	69.910,00
16:03:50	3.308	69.920,00
16:03:54	1	69.930,00
16:03:54	29.134	69.910,00
16:04:31	17.503	69.930,00
16:04:38	16.134	69.920,00
16:04:51	4.362	69.910,00
16:04:51	5.525	69.920,00
16:04:51	5.103	69.910,00
16:05:12	18.354	69.920,00
16:05:27	6	69.930,00
16:05:29	350	69.910,00
16:05:29	23.955	69.920,00
16:05:33	11.904	69.910,00
16:05:44	48	69.930,00
16:05:45	347	69.920,00
16:05:45	223	69.930,00
16:05:53	493	69.910,00
16:05:53	1	69.930,00
16:05:54	68	69.920,00
16:05:58	4.470	69.910,00
16:06:12	239	69.920,00
16:06:36	2.587	69.930,00
16:06:42	21.509	69.910,00
16:06:55	53.854	69.930,00
16:06:59	27.433	69.920,00
16:07:01	409	69.910,00
16:07:03	100.655	69.930,00
16:07:15	216	69.910,00
16:07:18	20.956	69.920,00
16:07:37	817	69.910,00
16:07:41	10.872	69.930,00
16:07:42	1.000	69.910,00
16:07:51	1.707	69.930,00
16:07:54	500	69.920,00
16:07:55	10.666	69.930,00
16:08:02	719	69.920,00
16:08:05	718	69.930,00
16:08:05	28.599	69.920,00
16:08:17	1.294	69.930,00
16:08:24	28.790	69.920,00
16:08:39	898	69.930,00
16:08:43	68.612	69.920,00
16:08:47	11	69.930,00
16:08:54	1.698	69.920,00
16:08:59	774	69.930,00
16:09:02	20.604	69.920,00
16:09:32	10	69.930,00
16:09:34	60	69.920,00
16:09:44	32.931	69.930,00
16:10:04	704	69.940,00
16:10:06	135.399	69.930,00
16:10:12	740	69.920,00
16:10:39	11.139	69.930,00
16:10:40	43.807	69.920,00
16:10:44	9.874	69.930,00
16:10:45	46.362	69.920,00
16:11:05	3.000	69.910,00
16:11:05	1.154	69.900,00
16:11:15	1.859	69.930,00
16:11:18	6.781	69.920,00
16:11:34	34	69.910,00
16:11:36	2	69.920,00
16:11:38	1.835	69.910,00
16:11:44	2.630	69.900,00
16:11:53	3.098	69.910,00
16:11:59	156	69.920,00
16:12:01	24.400	69.910,00
16:12:04	62.025	69.900,00
16:12:10	6.522	69.890,00
16:12:12	30.764	69.900,00
16:12:14	20.346	69.890,00
16:12:18	1	69.900,00
16:12:21	721	69.910,00
16:12:22	5.188	69.900,00
16:12:22	607	69.890,00
16:12:28	1.305	69.920,00
16:12:37	102.808	69.900,00
16:12:59	62.815	69.890,00
16:13:07	2.283	69.900,00
16:13:10	93.441	69.880,00
16:13:11	44.330	69.900,00
16:13:27	1	69.880,00
16:13:40	1.396	69.890,00
16:13:46	11.917	69.900,00
16:13:53	3.465	69.890,00
16:13:55	31.845	69.900,00
16:14:07	218.313	69.890,00
16:14:08	511	69.900,00
16:14:22	2.529	69.890,00
16:14:32	2.727	69.900,00
16:14:43	12.118	69.890,00
16:14:52	61.801	69.880,00
16:14:58	67.882	69.870,00
16:14:59	6.838	69.880,00
16:15:03	349.318	69.870,00
16:15:06	100.000	69.860,00
16:15:14	1.040	69.870,00
16:15:16	52.166	69.860,00
16:15:24	6.519	69.870,00
16:15:24	50	69.860,00
16:15:30	23.562	69.870,00
16:15:31	10.500	69.860,00
16:15:34	1.410	69.870,00
16:15:38	64.313	69.860,00
16:15:43	15.000	69.850,00
16:15:43	17.824	69.860,00
16:15:47	7.564	69.850,00
16:15:51	1.083	69.840,00
16:15:52	1.960	69.850,00
16:16:07	9.675	69.840,00
16:16:07	36.742	69.830,00
16:16:15	6.011	69.820,00
16:16:24	43.423	69.810,00
16:16:24	59.482	69.820,00
16:16:29	800	69.850,00
16:16:30	45.767	69.820,00
16:16:35	3.496	69.810,00
16:16:38	140	69.820,00
16:16:38	139	69.810,00
16:16:39	761	69.820,00
16:16:39	113.964	69.810,00
16:16:40	1.531	69.820,00
16:16:41	57.439	69.810,00
16:16:42	136.036	69.820,00
16:16:49	68.708	69.810,00
16:17:06	100.653	69.820,00
16:17:26	24.810	69.810,00
16:17:35	200.000	69.800,00
16:17:39	4.378	69.810,00
16:17:51	2.738	69.800,00
16:17:53	1.957	69.790,00
16:17:54	1.630	69.810,00
16:17:54	25.412	69.800,00
16:17:59	5.275	69.790,00
16:17:59	9.512	69.780,00
16:17:59	226.608	69.800,00
16:18:05	300	69.820,00
16:18:06	12.140	69.800,00
16:18:24	1.600	69.810,00
16:18:31	1.229	69.800,00
16:18:34	2.000	69.810,00
16:18:34	23.739	69.800,00
16:18:41	1.983	69.790,00
16:18:42	1.347	69.800,00
16:18:43	23.393	69.790,00
16:18:56	21.381	69.780,00
16:18:58	82.486	69.770,00
16:19:03	61.910	69.780,00
16:19:38	3.711	69.790,00
16:19:40	107.642	69.770,00
16:19:47	363	69.790,00
16:19:49	1.260	69.770,00
16:19:54	4.502	69.780,00
16:19:59	1.027	69.770,00
16:20:06	71.218	69.780,00
16:20:08	319	69.770,00
16:20:09	5.288	69.780,00
16:20:09	862	69.770,00
16:20:10	142.494	69.780,00
16:20:12	5.383	69.760,00
16:20:12	150	69.770,00
16:20:14	9.142	69.760,00
16:20:31	50.012	69.750,00
16:20:36	75.313	69.740,00
16:20:51	150.137	69.750,00
16:20:54	2	69.760,00
16:20:58	7.468	69.750,00
16:20:58	15.578	69.760,00
16:21:01	3.758	69.750,00
16:21:04	13.433	69.760,00
16:21:07	537	69.780,00
16:21:13	2.582	69.790,00
16:21:13	5.000	69.780,00
16:21:15	20.764	69.770,00
16:21:20	10.020	69.800,00
16:21:21	2.397	69.780,00
16:21:21	12.827	69.770,00
16:21:22	8.671	69.760,00
16:21:23	25.000	69.770,00
16:21:25	5.882	69.760,00
16:21:26	475	69.800,00
16:21:39	41.129	69.770,00
16:21:45	11.631	69.800,00
16:21:48	2.002	69.780,00
16:21:55	750	69.800,00
16:22:03	900	69.780,00
16:22:04	70	69.800,00
16:22:05	2	69.770,00
16:22:16	34	69.790,00
16:22:17	7.428	69.770,00
16:22:28	740	69.780,00
16:22:29	19.231	69.790,00
16:22:31	27.934	69.800,00
16:22:36	4.840	69.810,00
16:22:37	13.728	69.800,00
16:22:43	7.489	69.840,00
16:22:52	1.442	69.800,00
16:22:59	143	69.840,00
16:23:06	73	69.800,00
16:23:09	3.864	69.820,00
16:23:12	2.208	69.840,00
16:23:34	2	69.860,00
16:23:36	15.610	69.810,00
16:23:43	1.400	69.800,00
16:23:44	281	69.810,00
16:23:44	1.361	69.800,00
16:23:47	2	69.810,00
16:23:49	155	69.800,00
16:23:51	258	69.810,00
16:23:52	10.318	69.800,00
16:23:56	1.679	69.810,00
16:23:57	180	69.830,00
16:24:03	33.920	69.810,00
16:24:22	34.065	69.800,00
16:24:22	27.399	69.810,00
16:24:48	1.000	69.800,00
16:24:49	556	69.810,00
16:24:55	1.429	69.800,00
16:24:59	80.145	69.810,00
16:25:05	5.290	69.820,00
16:25:05	19.855	69.810,00
16:25:05	13.580	69.800,00
16:25:06	500	69.840,00
16:25:18	91.409	69.810,00
16:25:22	8.282	69.800,00
16:25:35	2	69.820,00
16:25:35	197	69.800,00
16:25:42	29.428	69.820,00
16:25:48	23.631	69.810,00
16:25:50	5.659	69.800,00
16:25:53	19.201	69.790,00
16:25:54	8.493	69.780,00
16:25:56	1.200	69.810,00
16:26:00	872	69.780,00
16:26:14	8.190	69.800,00
16:26:15	12.138	69.810,00
16:26:26	27.008	69.820,00
16:26:43	25.392	69.810,00
16:27:20	8.539	69.780,00
16:27:21	2.333	69.810,00
16:27:28	4	69.800,00
16:27:30	1.521	69.780,00
16:27:31	96	69.800,00
16:27:31	2.768	69.810,00
16:27:37	324	69.780,00
16:27:44	1	69.800,00
16:27:57	18.115	69.790,00
16:28:04	2.458	69.800,00
16:28:08	80	69.780,00
16:28:19	3.000	69.800,00
16:28:21	3.043	69.780,00
16:28:23	89	69.800,00
16:28:44	50.562	69.780,00
16:28:50	300	69.800,00
16:28:54	97.500	69.780,00
16:29:08	68	69.790,00
16:29:15	5.946	69.780,00
16:29:20	276	69.790,00
16:29:36	21	69.780,00
16:29:36	200	69.790,00
16:29:41	6.772	69.780,00
16:29:50	4.954	69.790,00
16:29:56	1.311	69.780,00
16:30:00	162	69.790,00
16:30:02	17.332	69.780,00
16:30:04	1.500	69.790,00
16:30:05	6.456	69.780,00
16:30:08	33.217	69.790,00
16:30:17	2.167	69.780,00
16:30:27	9.623	69.790,00
16:30:27	36.150	69.800,00
16:30:33	10	69.810,00
16:30:45	467	69.800,00
16:30:51	286	69.790,00
16:30:53	963	69.780,00
16:30:55	440	69.790,00
16:30:55	560	69.810,00
16:30:55	3.391	69.820,00
16:30:55	3.875	69.840,00
16:30:55	5.431	69.850,00
16:31:03	26	69.800,00
16:31:06	1	69.830,00
16:31:14	282	69.800,00
16:31:15	142	69.830,00
16:31:22	8.965	69.800,00
16:31:30	2.973	69.830,00
16:31:30	440	69.840,00
16:31:30	369	69.850,00
16:31:30	4.530	69.860,00
16:31:37	2.254	69.820,00
16:31:52	144	69.830,00
16:31:55	14.940	69.850,00
16:32:01	8	69.830,00
16:32:06	144	69.840,00
16:32:10	912	69.830,00
16:32:10	860	69.820,00
16:32:10	2.463	69.810,00
16:32:11	15.323	69.800,00
16:32:30	191	69.820,00
16:32:36	2.865	69.800,00
16:32:37	2.235	69.820,00
16:32:50	3.150	69.800,00
16:32:52	830	69.820,00
16:32:52	307	69.800,00
16:33:03	58.231	69.820,00
16:33:11	100	69.810,00
16:33:11	4.332	69.800,00
16:33:19	376	69.820,00
16:33:19	56.766	69.800,00
16:33:32	447	69.790,00
16:33:32	21.040	69.780,00
16:33:36	9	69.770,00
16:33:40	4.054	69.750,00
16:33:53	36	69.720,00
16:34:01	180	69.740,00
16:34:02	4.964	69.720,00
16:34:02	5.312	69.700,00
16:34:02	300	69.660,00
16:34:12	221	69.700,00
16:34:19	50.000	69.690,00
16:34:20	15.272	69.700,00
16:34:25	2.913	69.740,00
16:34:35	21	69.700,00
16:34:40	4.420	69.740,00
16:34:49	18.307	69.760,00
16:34:58	124.901	69.780,00
16:34:58	1.099	69.800,00
16:35:10	10.000	69.760,00
16:35:15	15.451	69.750,00

VOLVER AL INICIO

16:35:15	2.866	69.790,00
16:35:16	19.686	69.740,00
16:35:20	11.382	69.720,00
16:35:20	259	69.710,00
16:35:23	38.618	69.720,00
16:35:29	124.407	69.730,00
16:35:37	7.112	69.740,00
16:35:55	162.536	69.790,00
16:36:03	256.310	69.800,00
16:36:11	440	69.790,00
16:36:13	4.400	69.750,00
16:36:19	28.887	69.740,00
16:36:34	4	69.750,00
16:36:35	10.585	69.740,00
16:37:25	576	69.770,00
16:37:36	2.038	69.750,00
16:37:39	700	69.740,00
16:37:42	57.464	69.750,00
16:37:54	11.255	69.770,00
16:38:10	49.227	69.740,00
16:38:25	50.000	69.750,00
16:38:28	2.313	69.770,00
16:38:32	3.180	69.750,00
16:38:36	38.005	69.770,00
16:38:36	30.000	69.790,00
16:38:36	81.995	69.800,00
16:38:40	981	69.760,00
16:38:42	415	69.800,00
16:38:43	277	69.760,00
16:39:03	1.965	69.800,00
16:39:11	7	69.760,00
16:39:12	9	69.800,00
16:39:23	61.351	69.780,00
16:39:27	500.000	69.800,00
16:39:33	50.000	69.780,00
16:39:34	1.285	69.800,00
16:39:47	30.684	69.750,00
16:39:54	3.960	69.780,00
16:39:54	3.163	69.800,00
16:39:57	50.000	69.770,00
16:40:06	25.968	69.750,00
16:40:08	2.145	69.760,00
16:40:08	47.855	69.770,00
16:40:24	600	69.750,00
16:40:28	6	69.770,00
16:40:33	524	69.750,00
16:40:40	4.139	69.770,00
16:40:55	5.000	69.780,00
16:40:55	8.677	69.790,00
16:41:03	395	69.760,00
16:41:08	1.157	69.790,00
16:41:12	4.800	69.760,00
16:41:13	2.150	69.790,00
16:41:18	45.740	69.760,00
16:41:22	20	69.790,00
16:41:28	1.760	69.780,00
16:41:28	1.189	69.790,00
16:41:45	2.200	69.760,00
16:41:47	1.747	69.750,00
16:41:47	1.747	69.760,00
16:41:49	11.741	69.740,00
16:41:49	119.142	69.760,00
16:41:50	1.049	69.780,00
16:41:52	45.449	69.760,00
16:42:03	2.513	69.740,00
16:42:03	17.267	69.760,00
16:42:19	3.575	69.790,00
16:42:34	41.559	69.760,00
16:42:53	15	69.780,00
16:42:56	239	69.760,00
16:43:00	24.776	69.770,00
16:43:08	30	69.750,00
16:43:08	153	69.730,00
16:43:09	300	69.780,00
16:43:09	2.319	69.730,00
16:43:10	10	69.780,00
16:43:12	6.944	69.730,00
16:43:22	5.703	69.740,00
16:43:27	45.328	69.770,00
16:43:34	36	69.780,00
16:43:52	55.330	69.750,00
16:43:55	10	69.780,00
16:44:04	24	69.760,00
16:44:08	1	69.780,00
16:44:12	71	69.760,00
16:44:13	10	69.780,00
16:44:13	583	69.760,00
16:44:25	10	69.780,00
16:44:28	154	69.770,00
16:44:30	24.608	69.780,00
16:44:30	392	69.790,00
16:44:35	53.800	69.760,00
16:44:44	10	69.790,00
16:44:55	195	69.760,00
16:44:59	10	69.780,00
16:45:02	2.000	69.760,00
16:45:07	107.670	69.780,00
16:45:54	3.040	69.760,00
16:45:58	34.924	69.750,00
16:45:58	10	69.790,00
16:45:59	7.961	69.740,00
16:46:04	2	69.780,00
16:46:08	6	69.740,00
16:46:10	195	69.780,00
16:46:29	10	69.770,00
16:46:32	2.000	69.760,00
16:46:37	11.410	69.740,00
16:46:37	11.410	69.760,00
16:46:38	7.918	69.750,00
16:46:38	7.918	69.770,00
16:46:38	1	69.750,00
16:46:38	33.464	69.740,00
16:46:46	32.072	69.770,00
16:46:46	16.520	69.740,00
16:46:47	15.315	69.780,00
16:46:50	20.362	69.770,00
16:46:50	20.362	69.780,00
16:46:52	18.719	69.750,00
16:46:52	18.697	69.780,00
16:46:52	4.435	69.730,00
16:46:53	2.646	69.780,00
16:46:53	22.526	69.720,00
16:46:54	20.738	69.780,00
16:46:58	4.843	69.710,00
16:46:59	202	69.780,00
16:47:00	1	69.710,00
16:47:00	13.975	69.700,00
16:47:05	10	69.780,00
16:47:05	6.547	69.700,00
16:47:05	6.548	69.780,00
16:47:08	1.963	69.700,00
16:47:11	1	69.710,00
16:47:16	44.903	69.700,00
16:47:21	10	69.710,00
16:47:21	50.000	69.700,00
16:47:22	3.894	69.710,00
16:47:33	24.561	69.730,00
16:47:54	8.584	69.710,00
16:47:56	9.097	69.730,00
16:47:59	16.694	69.710,00
16:48:03	90	69.720,00
16:48:03	1.687	69.730,00
16:48:12	3.010	69.720,00
16:48:20	4.860	69.710,00
16:48:31	10.652	69.700,00
16:48:46	1.445	69.680,00
16:48:49	5.000	69.700,00
16:48:50	198	69.680,00
16:48:57	1.901	69.700,00
16:49:15	5.020	69.680,00
16:49:28	156	69.700,00
16:49:44	1.637	69.680,00
16:49:53	25.498	69.670,00
16:50:04	56.427	69.660,00
16:50:10	4.142	69.670,00
16:50:19	14.490	69.660,00
16:50:21	10	69.670,00
16:50:31	25.922	69.660,00
16:50:38	10.452	69.650,00
16:50:43	24.078	69.660,00
16:50:44	29	69.670,00
16:50:49	1.120	69.660,00
16:50:51	16.147	69.670,00
16:51:07	100	69.680,00
16:51:11	100	69.710,00
16:51:15	3.416	69.700,00
16:51:27	62.483	69.670,00
16:51:39	10	69.700,00
16:51:41	29	69.670,00
16:51:51	3.260	69.700,00
16:52:07	54.838	69.670,00
16:52:15	108	69.660,00
16:52:17	3	69.670,00
16:52:18	13.653	69.660,00
16:52:19	50.000	69.670,00
16:52:19	46.557	69.660,00
16:52:47	10	69.680,00
16:52:49	158	69.670,00
16:52:51	484	69.680,00
16:53:13	845	69.670,00
16:53:15	45	69.660,00
16:53:16	103.245	69.670,00
16:53:17	247	69.680,00
16:53:26	714	69.700,00
16:53:51	368	69.690,00
16:54:03	14.837	69.700,00
16:54:16	5.614	69.730,00
16:54:23	41	69.710,00
16:54:24	30	69.720,00
16:54:25	32	69.710,00
16:54:25	68	69.700,00
16:54:28	2.609	69.710,00
16:54:28	381.900	69.700,00
16:54:32	150.390	69.690,00
16:54:50	128.406	69.700,00
16:54:58	1.700	69.730,00
16:55:06	600	69.720,00
16:55:07	580	69.710,00
16:55:11	10	69.680,00
16:55:11	7.166	69.670,00
16:55:13	1.397	69.710,00
16:55:17	31.619	69.670,00
16:55:17	50.111	69.660,00
16:55:17	163.270	69.650,00
16:55:22	10	69.700,00
16:55:24	4.111	69.690,00
16:55:27	3.109	69.670,00
16:55:34	33.758	69.690,00
16:55:38	104.000	69.680,00
16:55:40	2.656	69.670,00
16:55:46	270	69.650,00
16:55:49	56	69.670,00
16:55:58	4.000	69.660,00
16:55:58	2.307	69.670,00
16:56:02	25	69.690,00
16:56:07	136	69.680,00
16:56:10	400	69.690,00
16:56:12	2.408	69.680,00
16:56:17	14.196	69.690,00
16:56:22	6.686	69.680,00
16:56:22	2.510	69.690,00
16:56:22	253.048	69.700,00
16:56:55	4	69.710,00
16:56:56	210.000	69.700,00
16:56:58	85	69.710,00
16:56:58	4.062	69.700,00
17:00:12	242.212	69.690,00
	P. Cierre	69.690,00
	98.956.477	70.010,945
	Inm.	c/a: 70.130,00
11:00:03	56	70.050,00
11:00:03	149	70.130,00
11:00:04	3.475	70.240,00
11:00:07	400	70.230,00
11:00:09	56	70.150,00
11:00:09	814	70.240,00
11:00:10	56	70.150,00
11:00:14	486	70.140,00
11:00:22	582	70.200,00
11:00:24	13	70.140,00
11:00:24	279	70.130,00
11:00:29	135	70.100,00
11:00:31	1.881	70.090,00
11:00:34	675	70.180,00
11:00:36	2.484	70.090,00
11:00:36	2	70.180,00
11:00:36	2.482	70.090,00
11:00:36	2.185	70.180,00
11:00:42	2.359	70.090,00
11:00:43	117	70.100,00
11:00:43	1.886	70.080,00
11:00:43	42	70.100,00
11:00:46	669	70.140,00
11:00:49	511	70.090,00
11:00:49	315	70.140,00
11:00:49	1.790	70.150,00
11:00:50	522	70.090,00
11:00:50	853	70.140,00
11:00:54	4.147	70.090,00
11:00:55	21	70.100,00
11:00:56	557	70.140,00
11:00:58	11.518	70.130,00
11:01:02	177	70.110,00
11:01:02	187	70.050,00
11:01:04	2.899	70.110,00
11:01:06	651	70.120,00
11:01:06	273	70.130,00
11:01:06	1.689	70.110,00
11:01:07	5.168	70.050,00
11:01:12	13	70.100,00
11:01:14	1.149	70.050,00
11:01:16	2.152	70.090,00
11:01:20	28	70.100,00
11:01:21	115	70.050,00
11:01:23	35	70.100,00
11:01:24	1.447	70.050,00
11:01:28	10.731	70.090,00
11:01:34	20.000	70.060,00
11:01:34	17.931	70.050,00
11:01:40	433	70.070,00
11:01:42	1	70.050,00
11:01:43	8.836	70.070,00
11:01:43	5.259	70.080,00
11:01:45	20.000	70.070,00
11:01:46	25.821	70.080,00
11:01:50	108.617	70.090,00
11:01:50	104.130	70.100,00
11:01:50	9.054	70.110,00
11:01:50	1.544	70.070,00
11:01:50	452	70.110,00
11:01:50	5.000	70.100,00
11:01:50	86	70.070,00
11:01:50	3.738	70.100,00
11:01:50	142	70.070,00
11:01:51	8.631	70.110,00
11:01:51	16.490	70.080,00
11:01:51	6.298	70.100,00
11:01:51	258	70.080,00
11:01:51	1.140	70.100,00
11:01:52	322	70.080,00
11:01:53	8.525	70.090,00
11:01:55	23.194	70.100,00
11:01:56	4.489	70.110,00
11:01:57	7.632	70.120,00
11:01:57	6.986	70.110,00
11:01:57	57.496	70.100,00
11:02:00	35	70.120,00
11:02:00	2.334	70.100,00
11:02:02	970	70.120,00
11:02:02	865	70.130,00
11:02:02	19.509	70.110,00
11:02:04	1.723	70.120,00
11:02:04	491	70.110,00
11:02:04	47.331	70.100,00
11:02:07	1.426	70.120,00
11:02:07	34.769	70.100,00
11:02:10	12.102	70.120,00
11:02:10	130	70.100,00
11:02:11	847	70.120,00
11:02:11	142	70.100,00
11:02:11	59	70.120,00
11:02:11	1.715	70.100,00
11:02:12	13.034	70.120,00
11:02:13	1.428	70.100,00
11:02:14	2	70.110,00
11:02:14	1.013	70.100,00
11:02:15	27	70.120,00
11:02:15	17.580	70.100,00
11:02:16	1.684	70.120,00
11:02:17	6.860	70.100,00
11:02:17	1.547	70.120,00
11:02:17	8.637	70.100,00
11:02:17	1.443	70.120,00
11:02:17	1.589	70.100,00
11:02:18	213	70.120,00
11:02:18	7.557	70.100,00
11:02:20	704	70.120,00
11:02:20	1.904	70.100,00
11:02:22	11.030	70.110,00
11:02:26	210	70.120,00
11:02:26	5.402	70.110,00
11:02:27	847	70.120,00
11:02:27	8.132	70.110,00
11:02:28	863	70.100,00
11:02:29	1.346	70.120,00
11:02:29	8	70.100,00
11:02:29	1.337	70.120,00
11:02:33	1.000	70.110,00
11:02:33	7.175	70.100,00
11:02:36	27.472	70.120,00
11:02:36	638	70.110,00
11:02:36	936	70.120,00
11:02:37	1.949	70.110,00
11:02:38	19.349	70.120,00
11:02:39	866	70.130,00
11:02:39	71	70.120,00
11:02:40	5	70.130,00
11:02:40	26.562	70.120,00
11:02:43	451	70.130,00
11:02:43	4.017	70.120,00
11:02:44	15.678	70.130,00
11:02:44	17.413	70.140,00
11:02:44	35.121	70.130,00
11:02:47	2.400	70.140,00
11:02:47	20.000	70.130,00
11:02:47	103.856	70.120,00
11:02:51	4.323	70.130,00
11:02:51	366	70.140,00
11:02:52	3.985	70.130,00
11:02:52	100	70.140,00
11:02:52	6.692	70.130,00
11:02:54	181	70.140,00
11:02:54	35.579	70.120,00
11:02:56	3	70.140,00
11:02:56	10.565	70.120,00
11:02:57	2.138	70.140,00
11:02:57	17.001	70.120,00
11:02:58	27.999	70.100,00
11:02:59	9.731	70.110,00
11:03:00	10.889	70.100,00
11:03:02	1.425	70.110,00
11:03:02	1.890	70.090,00
11:03:03	7.816	70.110,00
11:03:03	300	70.120,00
11:03:03	1.095	70.140,00
11:03:04	3	70.130,00
11:03:05	5.322	70.120,00
11:03:06	247	70.100,00
11:03:07	8.900	70.120,00
11:03:08	5.000	70.110,00
11:03:08	349	70.120,00
11:03:10	1.390	70.110,00
11:03:12	10.426	70.120,00
11:03:13	15.000	70.130,00
11:03:13	2.131	70.140,00
11:03:13	14.343	70.130,00
11:03:14	14.837	70.110,00
11:03:15	431	70.100,00
11:03:16	16.717	70.110,00
11:03:18	8	70.100,00
11:03:18	4.434	70.110,00
11:03:18	5.000	70.130,00
11:03:18	7.416	70.140,00
11:03:19	3.362	70.130,00
11:03:22	71	70.110,00
11:03:23	16.638	70.130,00
11:03:24	15.377	70.140,00
11:03:24	1.022	70.110,00
11:03:24	271	70.140,00
11:03:28	19.337	70.110,00
11:03:29	172	70.120,00
11:03:29	38.903	70.130,00
11:03:29	12.826	70.140,00
11:03:31	9.282	70.120,00
11:03:32	7.649	70.140,00
11:03:33	20.253	70.130,00
11:03:35	1.149	70.120,00
11:03:36	58.552	70.130,00
11:03:38	8.723	70.120,00
11:03:39	2.978	70.130,00
11:03:40	674	70.120,00
11:03:41	16.874	70.130,00
11:03:41	195	70.110,00
11:03:43	1.668	70.120,00
11:03:43	1.343	70.130,00
11:03:43	1.181	70.140,00
11:03:43	17	70.120,00
11:03:44	4.252	70.140,00
11:03:44	1.668	70.120,00
11:03:44	1.799	70.140,00
11:03:45	1.668	70.120,00
11:03:46	348	70.140,00
11:03:46	1.668	70.120,00
11:03:46	10.388	70.140,00
11:03:47	3.336	70.120,00
11:03:48	2.864	70.140,00
11:03:49	1.668	70.120,00
11:03:49	24.833	70.130,00
11:03:50	1.668	70.120,00
11:03:50	836	70.130,00
11:03:51	4.027	70.120,00
11:03:53	23.024	70.130,00
11:03:53	519	70.120,00
11:03:53	1.307	70.130,00
11:03:53	6.696	70.140,00
11:03:54	519	70.120,00
11:03:54	142	70.130,00
11:03:56	1.541	70.120,00
11:03:56	46	70.140,00
11:03:56	347	70.120,00
11:03:56	26.960	70.140,00
11:03:56	744	70.150,00
11:03:57	100	70.140,00
11:03:57	1.445	70.150,00
11:03:57	7.615	70.160,00
11:03:57	1.669	70.140,00
11:03:57	99	70.120,00
11:03:58	81	70.150,00
11:03:59	1.247	70.130,00
11:03:59	33	70.150,00
11:03:59	195	70.130,00
11:03:59	1.412	70.150,00
11:03:59	2.355	70.160,00
11:03:59	17	70.150,00
11:03:59	107	70.120,00
11:04:00	854	70.150,00
11:04:01	164	70.120,00
11:04:02	850	70.140,00
11:04:02	2.625	70.130,00
11:04:02	2.075	70.140,00
11:04:02	10.677	70.150,00
11:04:04	6.682	70.130,00
11:04:04	355	70.150,00
11:04:05	12.893	70.130,00
11:04:06	30.632	70.150,00
11:04:06	6.001	70.160,00
11:04:06	425	70.130,00
11:04:06	2.022	70.120,00
11:04:08	850	70.140,00
11:04:08	261	70.120,00
11:04:09	72	70.130,00
11:04:09	1.349	70.140,00
11:04:09	5.733	70.130,00
11:04:09	35.918	70.140,00
11:04:10	9	70.130,00
11:04:10	1.187	70.140,00
11:04:10	8.490	70.130,00
11:04:11	1.604	70.120,00
11:04:12	1.437	70.130,00
11:04:12	1.224	70.140,00
11:04:13	18.563	70.130,00
11:04:14	14.793	70.120,00
11:04:14	1.423	70.140,00
11:04:16	12.764	70.130,00
11:04:16	8.720	70.140,00
11:04:16	1.703	70.120,00
11:04:16	991	70.140,00
11:04:19	229	70.120,00
11:04:20	21.837	70.130,00
11:04:20	21.343	70.140,00
11:04:20	68	70.120,00
11:04:21	42	70.140,00
11:04:21	866	70.120,00
11:04:23	1.366	70.130,00
11:04:24	1.971	70.140,00
11:04:25	14.852	70.130,00
11:04:25	8.460	70.140,00
11:04:25	390	70.130,00
11:04:26	513	70.140,00
11:04:26	98	70.120,00
11:04:26	8.244	70.140,00
11:04:26	304	70.130,00
11:04:26	59.427	70.140,00
11:04:30	2.241	70.150,00
11:04:30	2.323	70.140,00
11:04:30	4.218	70.150,00
11:04:31	23.917	70.130,00
11:04:33	2.793	70.140,00
11:04:33	43.308	70.150,00
11:04:35	327	70.140,00
11:04:35	666	70.130,00
11:04:36	1.722	70.140,00
11:04:36	566	70.150,00
11:04:38	59	70.140,00
11:04:38	3.430	70.130,00
11:04:38	133	70.150,00
11:04:38	305	70.130,00
11:04:39	31.625	70.150,00
11:04:40	15.650	70.130,00
11:04:40	18.981	70.150,00
11:04:43	360	70.130,00
11:04:43	1.463	70.150,00
11:04:44	145	70.130,00
11:04:44	5.175	70.150,00
11:04:44	18.098	70.170,00
11:04:46	15.334	70.150,00
11:04:46	1.062	70.170,00
11:04:46	205	70.140,00
11:04:47	4.596	70.150,00
11:04:47	1.966	70.170,00
11:04:49	690	70.140,00
11:04:49	20.000	70.150,00
11:04:50	699	70.160,00
11:04:53	407	70.140,00
11:04:54	1.366	70.150,00
11:04:55	139	70.160,00
11:04:55	14.231	70.150,00
11:04:56	1	70.160,00
11:04:56	55.043	70.150,00
11:04:58	5.275	70.160,00
11:04:58	24.312	70.150,00
11:04:59	13.919	70.140,00
11:05:02	8.689	70.160,00
11:05:03	3.486	70.150,00
11:05:06	5.226	70.160,00
11:05:10	14.400	70.150,00
11:05:10	548	70.160,00
11:05:11	379	70.150,00
11:05:12	5.537	70.160,00
11:05:12	25	70.170,00
11:05:14	170	70.150,00
11:05:14	3.544	70.170,00
11:05:15	205	70.150,00
11:05:15	67	70.160,00
11:05:15	189	70.170,00
11:05:15	1.112	70.150,00
11:05:16	21.717	70.170,00
11:05:16	1.631	70.150,00
11:05:16	499	70.170,00
11:05:17	3.461	70.150,00
11:05:20	705	70.160,00
11:05:22	8.943	70.150,00
11:05:22	4.021	70.160,00
11:05:22	35	70.150,00
11:05:23	1.970	70.160,00
11:05:26	97	70.150,00
11:05:26	1.435	70.160,00
11:05:27	72	70.150,00
11:05:27	4.585	70.160,00
11:05:27	3.335	70.150,00
11:05:28	2.284	70.160,00
11:05:30	128.927	70.170,00
11:05:35	3.610	70.160,00
11:05:38	31.743	70.170,00
11:05:38	800	70.160,00
11:05:38	24.218	70.170,00
11:05:41	145	70.160,00
11:05:41	2.612	70.170,00
11:05:41	20.000	70.160,00
11:05:41	7.957	70.170,00
11:05:43	999	70.160,00
11:05:44	34.836	70.170,00
11:05:44	65	70.160,00
11:05:44	5.481	70.170,00
11:05:44	641	70.160,00
11:05:46	1.021	70.170,00
11:05:46	32	70.160,00
11:05:46	52.123	70.170,00
11:05:57	410	70.160,00
11:05:58	50.822	70.170,00
11:06:02	25	70.160,00
11:06:02	51.705	70.170,00
11:06:05	213	70.160,00
11:06:05	10.956	70.170,00
11:06:06	100	70.160,00
11:06:06	5.961	70.170,00
11:06:06	670	70.160,00
11:06:06	43.901	70.170,00
11:06:10	382	70.160,00
11:06:11	7.078	70.170,00
11:06:14	992	70.160,00
11:06:14	15.902	70.170,00
11:06:14	13.121	70.180,00
11:06:14	83	70.170,00
11:06:14	836	70.190,00
11:06:14	31.975	70.180,00
11:06:15	7.067	70.170,00
11:06:15	3.241	70.180,00
11:06:16	1.326	70.170,00

VOLVER AL INICIO

11:06:16	3.894	70.190,00
11:06:17	457	70.180,00
11:06:17	3.396	70.190,00
11:06:20	861	70.170,00
11:06:20	25.088	70.190,00
11:06:21	2.918	70.200,00
11:06:21	658	70.170,00
11:06:22	6.328	70.190,00
11:06:22	4.626	70.170,00
11:06:23	2.391	70.190,00
11:06:24	173	70.200,00
11:06:25	174	70.190,00
11:06:26	14.309	70.200,00
11:06:26	1.570	70.220,00
11:06:26	932	70.210,00
11:06:26	19.350	70.220,00
11:06:27	1.359	70.230,00
11:06:27	1.287	70.220,00
11:06:27	451	70.230,00
11:06:27	4.204	70.210,00
11:06:28	8.693	70.230,00
11:06:28	3.621	70.210,00
11:06:28	25	70.220,00
11:06:28	3.390	70.230,00
11:06:28	932	70.210,00
11:06:29	15.867	70.220,00
11:06:29	14.951	70.210,00
11:06:32	3.060	70.220,00
11:06:32	4.117	70.210,00
11:06:32	1.073	70.220,00
11:06:32	2.502	70.230,00
11:06:32	7.495	70.220,00
11:06:32	78	70.210,00
11:06:32	12.505	70.220,00
11:06:32	9.605	70.230,00
11:06:33	16.215	70.240,00
11:06:33	687	70.220,00
11:06:33	95	70.240,00
11:06:33	173	70.220,00
11:06:34	22	70.230,00
11:06:34	1.402	70.240,00
11:06:35	13.474	70.220,00
11:06:35	18	70.230,00
11:06:35	13.129	70.240,00
11:06:35	10.606	70.250,00
11:06:36	1.821	70.240,00
11:06:36	742	70.250,00
11:06:36	705	70.240,00
11:06:36	7.379	70.250,00
11:06:36	358	70.240,00
11:06:36	6.262	70.250,00
11:06:36	112.071	70.220,00
11:06:36	2.211	70.240,00
11:06:37	7.086	70.220,00
11:06:37	19.922	70.210,00
11:06:37	61.570	70.200,00
11:06:37	151	70.210,00
11:06:37	1.211	70.200,00
11:06:38	274	70.210,00
11:06:38	286	70.220,00
11:06:38	3.448	70.200,00
11:06:38	258	70.220,00
11:06:38	72.138	70.200,00
11:06:41	21.714	70.220,00
11:06:41	4.396	70.240,00
11:06:42	17.746	70.230,00
11:06:43	23.267	70.210,00
11:06:43	421	70.230,00
11:06:44	17.725	70.210,00
11:06:44	172	70.230,00
11:06:45	861	70.220,00
11:06:45	4.779	70.230,00
11:06:45	20.000	70.210,00
11:06:45	126	70.200,00
11:06:45	18.085	70.210,00
11:06:47	2.349	70.200,00
11:06:47	54.160	70.210,00
11:06:48	17.235	70.200,00
11:06:48	9.539	70.210,00
11:06:48	17.891	70.200,00
11:06:49	7.953	70.210,00
11:06:51	20.000	70.200,00
11:06:51	1.337	70.210,00
11:06:52	145	70.200,00
11:06:52	9.569	70.210,00
11:06:53	17.232	70.200,00
11:06:53	1.676	70.210,00
11:06:54	17.232	70.200,00
11:06:54	77.681	70.210,00
11:06:59	6.472	70.220,00
11:06:59	8.813	70.230,00
11:06:59	15.000	70.200,00
11:07:00	1.000	70.230,00
11:07:00	27.473	70.240,00
11:07:00	17.232	70.200,00
11:07:01	400	70.230,00
11:07:01	466	70.190,00
11:07:01	898	70.230,00
11:07:02	23.560	70.200,00
11:07:03	363	70.210,00
11:07:03	141	70.230,00
11:07:03	2.818	70.240,00
11:07:03	500	70.190,00
11:07:04	19.991	70.210,00
11:07:04	200	70.220,00
11:07:04	9	70.210,00
11:07:05	17.225	70.200,00
11:07:05	6.280	70.210,00
11:07:06	10.477	70.230,00
11:07:06	50	70.210,00
11:07:06	2.341	70.200,00
11:07:06	4.518	70.190,00
11:07:06	42	70.210,00
11:07:06	2.395	70.230,00
11:07:07	18.691	70.210,00
11:07:09	17.224	70.200,00
11:07:09	60	70.210,00
11:07:09	15.977	70.200,00
11:07:10	2.107	70.190,00
11:07:10	1.247	70.200,00
11:07:10	28	70.210,00
11:07:10	9.229	70.200,00
11:07:11	2.349	70.210,00
11:07:11	14.609	70.230,00
11:07:11	2.564	70.200,00
11:07:11	300	70.220,00
11:07:11	4.953	70.200,00
11:07:11	9.468	70.220,00
11:07:11	17.229	70.200,00
11:07:11	10.087	70.210,00
11:07:11	12.391	70.230,00
11:07:12	8.236	70.210,00
11:07:12	24.189	70.230,00
11:07:12	1.000	70.220,00
11:07:12	18.278	70.200,00
11:07:12	610	70.220,00
11:07:13	1.722	70.200,00
11:07:13	929	70.220,00
11:07:14	1.411	70.210,00
11:07:14	52	70.190,00
11:07:15	1.766	70.220,00
11:07:15	172	70.190,00
11:07:15	10.879	70.220,00
11:07:16	4.970	70.190,00
11:07:16	25.162	70.220,00
11:07:17	18.340	70.230,00
11:07:18	2.819	70.220,00
11:07:18	999	70.210,00
11:07:18	1.491	70.230,00
11:07:18	7	70.200,00
11:07:19	66	70.230,00
11:07:19	71.771	70.240,00
11:07:19	801	70.260,00
11:07:19	50.000	70.270,00
11:07:19	28	70.280,00
11:07:19	100.164	70.300,00
11:07:19	3.262	70.310,00
11:07:19	2.149	70.330,00
11:07:19	26.000	70.380,00
11:07:19	30.000	70.390,00
11:07:19	54.300	70.400,00
11:07:19	30.000	70.410,00
11:07:19	455	70.500,00
11:07:19	400	70.550,00
11:07:19	9.568	70.720,00
11:07:19	205	70.750,00
11:07:19	50.000	70.760,00
11:07:19	10.000	70.900,00
11:07:19	5.000	70.930,00
11:07:19	21.101	70.980,00
11:07:19	8.611	70.330,00
11:07:19	1.850	70.980,00
11:07:19	78	70.290,00
11:07:19	1.721	70.200,00
11:07:19	183	70.270,00
11:07:20	2.612	70.200,00
11:07:20	68	70.270,00
11:07:20	6.782	70.250,00
11:07:21	1	70.200,00
11:07:21	2.072	70.240,00
11:07:21	371	70.250,00
11:07:21	564	70.310,00
11:07:21	2.845	70.280,00
11:07:21	1.433	70.330,00
11:07:21	22.346	70.200,00
11:07:22	2.667	70.270,00
11:07:22	4.863	70.260,00
11:07:22	21	70.210,00
11:07:22	172	70.260,00
11:07:22	2.196	70.210,00
11:07:23	70	70.260,00
11:07:23	15.220	70.210,00
11:07:23	9.762	70.250,00
11:07:23	522	70.260,00
11:07:23	212	70.210,00
11:07:23	840	70.260,00
11:07:23	3.826	70.210,00
11:07:23	6.988	70.260,00
11:07:24	2.181	70.240,00
11:07:24	2.175	70.210,00
11:07:24	1.976	70.250,00
11:07:24	37.986	70.210,00
11:07:24	1.414	70.240,00
11:07:24	1.733	70.210,00
11:07:25	86	70.220,00
11:07:25	4.652	70.210,00
11:07:25	1.000	70.200,00
11:07:25	1.305	70.210,00
11:07:25	2.324	70.240,00
11:07:25	502	70.280,00
11:07:25	172	70.220,00
11:07:25	115	70.260,00
11:07:26	17.232	70.220,00
11:07:26	360	70.260,00
11:07:26	1.554	70.220,00
11:07:26	12.213	70.260,00
11:07:26	9	70.220,00
11:07:26	9.769	70.260,00
11:07:26	1.988	70.270,00
11:07:26	6.294	70.280,00
11:07:26	1.041	70.220,00
11:07:27	5.782	70.210,00
11:07:27	2.520	70.220,00
11:07:27	10.551	70.270,00
11:07:27	34	70.260,00
11:07:27	3.234	70.230,00
11:07:28	4.998	70.220,00
11:07:29	3.398	70.230,00
11:07:29	9.255	70.220,00
11:07:30	649	70.230,00
11:07:30	15.238	70.200,00
11:07:30	1.899	70.220,00
11:07:31	20.000	70.210,00
11:07:31	19.279	70.200,00
11:07:31	8.693	70.190,00
11:07:31	344	70.220,00
11:07:32	7.986	70.190,00
11:07:32	871	70.220,00
11:07:32	10.704	70.210,00
11:07:32	6.978	70.220,00
11:07:32	300	70.210,00
11:07:32	3.790	70.220,00
11:07:32	4.082	70.210,00
11:07:32	4.179	70.220,00
11:07:32	10.704	70.210,00
11:07:33	1.939	70.220,00
11:07:33	9.820	70.230,00
11:07:33	597	70.250,00
11:07:33	1.190	70.220,00
11:07:33	37.229	70.200,00
11:07:33	13.189	70.240,00
11:07:33	3.789	70.210,00
11:07:34	17.355	70.220,00
11:07:34	56	70.240,00
11:07:34	62.645	70.220,00
11:07:35	37.352	70.210,00
11:07:35	5.564	70.220,00
11:07:35	4.909	70.230,00
11:07:35	2.249	70.250,00
11:07:35	34.049	70.290,00
11:07:35	219	70.210,00
11:07:35	20.078	70.200,00
11:07:35	78	70.190,00
11:07:35	8.849	70.180,00
11:07:35	1.695	70.280,00
11:07:35	388	70.260,00
11:07:35	1.942	70.230,00
11:07:35	685	70.220,00
11:07:36	19.748	70.210,00
11:07:36	26.822	70.200,00
11:07:36	13.480	70.190,00
11:07:36	565	70.220,00
11:07:36	436	70.210,00
11:07:37	698	70.220,00
11:07:37	1.378	70.210,00
11:07:37	7.480	70.220,00
11:07:38	36.500	70.210,00
11:07:38	8.567	70.220,00
11:07:39	436	70.240,00
11:07:39	210	70.260,00
11:07:39	300	70.270,00
11:07:39	1.076	70.300,00
11:07:39	854	70.200,00
11:07:39	884	70.290,00
11:07:39	2.019	70.300,00
11:07:39	5.655	70.230,00
11:07:39	78	70.220,00
11:07:39	2.222	70.230,00
11:07:39	2.771	70.220,00
11:07:39	2.826	70.230,00
11:07:40	6.439	70.220,00
11:07:40	5.431	70.210,00
11:07:40	6.402	70.220,00
11:07:40	1.914	70.230,00
11:07:40	27.420	70.210,00
11:07:41	1.656	70.230,00
11:07:41	35.807	70.220,00
11:07:41	72.866	70.210,00
11:07:41	55.102	70.200,00
11:07:41	2.058	70.230,00
11:07:41	6.869	70.220,00
11:07:41	1.293	70.210,00
11:07:41	7.921	70.220,00
11:07:42	26.335	70.230,00
11:07:42	1.435	70.250,00
11:07:42	3.674	70.240,00
11:07:42	18.178	70.230,00
11:07:42	15.580	70.210,00
11:07:42	1.536	70.240,00
11:07:42	121	70.250,00
11:07:42	27.483	70.260,00
11:07:43	18.655	70.220,00
11:07:43	2.520	70.250,00
11:07:43	1.733	70.260,00
11:07:43	32.836	70.270,00
11:07:44	4.910	70.230,00
11:07:44	339	70.240,00
11:07:44	23.380	70.230,00
11:07:44	1.345	70.220,00
11:07:44	7.298	70.210,00
11:07:44	495	70.230,00
11:07:44	5.890	70.220,00
11:07:44	510	70.210,00
11:07:45	11.339	70.220,00
11:07:45	7.634	70.230,00
11:07:45	17.229	70.220,00
11:07:45	20.000	70.230,00
11:07:45	2.348	70.240,00
11:07:45	3.523	70.250,00
11:07:46	3.816	70.260,00
11:07:46	6.075	70.220,00
11:07:46	1.130	70.250,00
11:07:46	17.471	70.230,00
11:07:46	70	70.250,00
11:07:46	706	70.260,00
11:07:46	2.680	70.240,00
11:07:47	22.039	70.250,00
11:07:47	700	70.260,00
11:07:47	35	70.250,00
11:07:47	282	70.260,00
11:07:47	267	70.250,00
11:07:47	23.320	70.240,00
11:07:47	15.000	70.230,00
11:07:47	111.413	70.220,00
11:07:47	505	70.260,00
11:07:47	302	70.230,00
11:07:47	2.882	70.260,00
11:07:47	2.398	70.270,00
11:07:47	2.845	70.280,00
11:07:47	465	70.290,00
11:07:47	84.097	70.250,00
11:07:48	3.879	70.240,00
11:07:49	569	70.250,00
11:07:49	76	70.240,00
11:07:50	70	70.250,00
11:07:50	16.045	70.240,00
11:07:50	688	70.220,00
11:07:50	1.413	70.250,00
11:07:50	30.000	70.240,00
11:07:50	7.226	70.230,00
11:07:51	713	70.250,00
11:07:51	12.774	70.230,00
11:07:51	3.184	70.250,00
11:07:51	1.500	70.260,00
11:07:51	3.998	70.270,00
11:07:51	523	70.240,00
11:07:51	17.226	70.230,00
11:07:51	353	70.260,00
11:07:51	2.773	70.230,00
11:07:52	3.391	70.260,00
11:07:52	2.959	70.230,00
11:07:52	50	70.260,00
11:07:52	52.696	70.230,00
11:07:53	15.277	70.220,00
11:07:53	14.530	70.230,00
11:07:53	33.880	70.260,00
11:07:54	2.846	70.270,00
11:07:54	2.849	70.290,00
11:07:54	18.405	70.300,00
11:07:54	8.149	70.320,00
11:07:54	3.767	70.500,00
11:07:54	171	70.310,00
11:07:54	26.394	70.230,00
11:07:55	1.722	70.220,00
11:07:55	8.862	70.230,00
11:07:55	92.426	70.220,00
11:07:56	10	70.230,00
11:07:56	706	70.250,00
11:07:56	11.918	70.230,00
11:07:56	2.621	70.250,00
11:07:56	2.581	70.220,00
11:07:56	17.782	70.250,00
11:07:57	499	70.240,00
11:07:57	172	70.230,00
11:07:58	2.634	70.240,00
11:07:58	19.828	70.230,00
11:07:58	33.021	70.220,00
11:07:59	178	70.240,00
11:07:59	2.389	70.220,00
11:07:59	14.211	70.210,00
11:07:59	12.979	70.240,00
11:08:00	56.965	70.220,00
11:08:00	5.250	70.240,00
11:08:00	3.727	70.250,00
11:08:00	2.922	70.260,00
11:08:00	841	70.270,00
11:08:00	2.845	70.280,00
11:08:00	188	70.290,00
11:08:00	9.192	70.320,00
11:08:00	1.199	70.400,00
11:08:00	1.259	70.310,00
11:08:00	1.742	70.240,00
11:08:00	3.153	70.220,00
11:08:00	13.762	70.230,00
11:08:01	2.626	70.220,00
11:08:01	6.238	70.230,00
11:08:02	18.258	70.240,00
11:08:02	15.640	70.260,00
11:08:02	2.845	70.280,00
11:08:02	7.354	70.320,00
11:08:02	621	70.330,00
11:08:03	14.857	70.240,00
11:08:05	90	70.230,00
11:08:05	15.595	70.240,00
11:08:06	136	70.230,00
11:08:06	4.958	70.240,00
11:08:07	4.498	70.270,00
11:08:08	2.263	70.290,00
11:08:08	1.497	70.300,00
11:08:08	8.113	70.340,00
11:08:08	5.925	70.230,00
11:08:08	220	70.280,00
11:08:08	180	70.290,00
11:08:08	569	70.280,00
11:08:08	1.475	70.290,00
11:08:08	1.981	70.310,00
11:08:08	27	70.330,00
11:08:08	501	70.340,00
11:08:08	5.144	70.400,00
11:08:08	1.953	70.240,00
11:08:08	149	70.400,00
11:08:08	174	70.280,00
11:08:08	850	70.330,00
11:08:08	454	70.400,00
11:08:08	861	70.300,00
11:08:09	677	70.400,00
11:08:09	379	70.300,00
11:08:09	794	70.280,00
11:08:09	12.191	70.300,00
11:08:09	558	70.280,00
11:08:09	977	70.300,00
11:08:09	4.375	70.280,00
11:08:09	1.092	70.240,00
11:08:09	11.646	70.300,00
11:08:09	6.328	70.330,00
11:08:09	184	70.280,00
11:08:09	2.591	70.400,00
11:08:09	153	70.280,00
11:08:09	2.749	70.240,00
11:08:09	1.347	70.270,00
11:08:09	4.476	70.280,00
11:08:09	438	70.320,00
11:08:09	5.481	70.240,00
11:08:10	1.413	70.300,00
11:08:10	188	70.290,00
11:08:10	46.160	70.240,00
11:08:10	5.418	70.280,00
11:08:12	30.867	70.250,00
11:08:12	39	70.280,00
11:08:13	102	70.250,00
11:08:13	68.000	70.240,00
11:08:14	2.000	70.230,00
11:08:14	279	70.240,00
11:08:14	18.415	70.250,00
11:08:14	3.075	70.240,00
11:08:14	2.519	70.250,00
11:08:15	223	70.240,00
11:08:15	2.125	70.250,00
11:08:15	8.028	70.260,00
11:08:15	8.722	70.240,00
11:08:15	208	70.260,00
11:08:15	1.199	70.240,00
11:08:15	8.722	70.230,00
11:08:15	8.052	70.240,00
11:08:17	31.142	70.220,00
11:08:17	16.484	70.210,00
11:08:17	860	70.220,00
11:08:17	102	70.210,00
11:08:17	5.082	70.220,00
11:08:17	11.682	70.240,00
11:08:18	765	70.210,00
11:08:18	14.235	70.200,00
11:08:19	6.307	70.230,00
11:08:20	28.709	70.240,00
11:08:21	190	70.220,00
11:08:21	19.319	70.240,00
11:08:21	3.980	70.220,00
11:08:22	3.306	70.240,00
11:08:22	903	70.220,00
11:08:23	2.834	70.240,00
11:08:23	32.194	70.220,00
11:08:23	1.840	70.240,00
11:08:23	9.772	70.230,00
11:08:24	100	70.220,00
11:08:24	10.109	70.230,00
11:08:25	2.000	70.220,00
11:08:25	70.506	70.230,00
11:08:25	2.000	70.220,00
11:08:26	4.280	70.230,00
11:08:26	2.979	70.240,00
11:08:27	5.501	70.220,00
11:08:27	30.638	70.240,00
11:08:27	8.804	70.220,00
11:08:27	1.177	70.240,00
11:08:28	2.234	70.220,00
11:08:29	8.854	70.230,00
11:08:29	50	70.220,00
11:08:29	10.498	70.230,00
11:08:30	50	70.220,00
11:08:30	144	70.230,00
11:08:30	506	70.220,00
11:08:30	504	70.230,00
11:08:30	952	70.240,00
11:08:31	39.928	70.250,00
11:08:31	5.000	70.260,00
11:08:31	113.000	70.270,00
11:08:31	3.028	70.280,00
11:08:31	48	70.290,00
11:08:31	108.696	70.300,00
11:08:31	12.269	70.230,00
11:08:31	11.124	70.260,00
11:08:32	2.845	70.280,00
11:08:32	172	70.290,00
11:08:32	1.863	70.280,00
11:08:32	4.015	70.290,00
11:08:33	30.120	70.250,00
11:08:33	18.374	70.240,00
11:08:33	187	70.230,00
11:08:34	1.523	70.240,00
11:08:34	2.874	70.250,00
11:08:35	15.557	70.230,00
11:08:35	24.951	70.220,00
11:08:36	28.746	70.230,00
11:08:36	57.216	70.220,00
11:08:37	353	70.250,00
11:08:37	14.294	70.220,00
11:08:37	430	70.250,00
11:08:37	3.000	70.230,00
11:08:38	861	70.250,00
11:08:38	5.599	70.220,00
11:08:39	1.199	70.250,00
11:08:40	2.209	70.220,00
11:08:41	8.611	70.240,00
11:08:41	17.512	70.250,00
11:08:41	3.424	70.240,00
11:08:41	1.418	70.230,00
11:08:41	11.000	70.240,00
11:08:41	174	70.230,00
11:08:41	139	70.240,00
11:08:41	18.521	70.230,00
11:08:42	4.554	70.220,00
11:08:42	5.437	70.240,00
11:08:42	1.795	70.220,00
11:08:42	4.164	70.230,00
11:08:42	5.216	70.250,00
11:08:43	16.078	70.230,00
11:08:43	283	70.220,00
11:08:43	7	70.250,00
11:08:44	7.385	70.220,00
11:08:44	10.000	70.250,00
11:08:44	47.900	70.220,00
11:08:45	10.069	70.250,00
11:08:46	20.000	70.240,00
11:08:46	1.964	70.250,00
11:08:46	8.597	70.230,00
11:08:47	1.044	70.260,00
11:08:48	604	70.270,00
11:08:48	2.514	70.230,00
11:08:49	986	70.260,00
11:08:49	14.381	70.230,00
11:08:50	70	70.240,00
11:08:50	907	70.250,00
11:08:50	19.930	70.240,00
11:08:51	3.664	70.230,00
11:08:52	136	70.240,00
11:08:52	1.287	70.250,00
11:08:52	53.754	70.230,00
11:08:53	354	70.240,00
11:08:53	19.646	70.230,00
11:08:55	3.437	70.250,00
11:08:56	2.384	70.230,00
11:08:56	392	70.220,00
11:08:56	365	70.230,00
11:08:56	7.574	70.220,00
11:08:56	235	70.210,00
11:08:56	17.402	70.230,00
11:08:57	30	70.250,00
11:08:57	1.411	70.240,00
11:08:57	1.378	70.230,00
11:08:57	5.508	70.250,00
11:08:58	3.213	70.230,00
11:08:58	3.976	70.250,00
11:08:59	16.880	70.230,00
11:09:00	10.782	70.250,00
11:09:01	86	70.230,00
11:09:01	1.288	70.250,00
11:09:02	11.346	70.230,00
11:09:03	1.583	70.250,00
11:09:04	113.897	70.240,00
11:09:05	539	70.230,00
11:09:05	10.259	70.250,00
11:09:05	2.456	70.230,00
11:09:06	1.708	70.250,00
11:09:06	67	70.230,00
11:09:06	538	70.250,00
11:09:06	101	70.230,00
11:09:06	1.521	70.250,00
11:09:06	171	70.230,00
11:09:06	10.362	70.250,00
11:09:06	384	70.230,00

VOLVER AL INICIO

11:09:06	5.357	70.250,00
11:09:06	923	70.230,00
11:09:07	9.315	70.250,00
11:09:07	377	70.230,00
11:09:07	344	70.250,00
11:09:07	1.870	70.230,00
11:09:07	21	70.250,00
11:09:07	11.199	70.230,00
11:09:08	4.757	70.250,00
11:09:08	18.004	70.230,00
11:09:09	2.092	70.250,00
11:09:09	46.004	70.230,00
11:09:11	34.625	70.250,00
11:09:12	1.344	70.230,00
11:09:12	3.546	70.250,00
11:09:12	6.670	70.230,00
11:09:12	2.371	70.250,00
11:09:12	255	70.230,00
11:09:12	7.922	70.250,00
11:09:12	20.260	70.230,00
11:09:13	3.466	70.250,00
11:09:13	19.930	70.230,00
11:09:13	24.199	70.250,00
11:09:14	17	70.230,00
11:09:14	280	70.250,00
11:09:14	148	70.230,00
11:09:14	970	70.250,00
11:09:14	4.306	70.220,00
11:09:14	3.378	70.250,00
11:09:14	1.827	70.230,00
11:09:14	199	70.240,00
11:09:15	18.173	70.230,00
11:09:15	63	70.220,00
11:09:15	4	70.230,00
11:09:15	857	70.240,00
11:09:16	20.000	70.220,00
11:09:17	4	70.230,00
11:09:17	2.259	70.240,00
11:09:17	8	70.230,00
11:09:17	16.208	70.240,00
11:09:18	688	70.220,00
11:09:18	22.477	70.240,00
11:09:19	40.400	70.250,00
11:09:19	20.016	70.230,00
11:09:19	20.000	70.240,00
11:09:19	42.857	70.250,00
11:09:19	20.000	70.240,00
11:09:19	38.129	70.250,00
11:09:19	711	70.260,00
11:09:19	35	70.230,00
11:09:19	3.443	70.260,00
11:09:19	19.965	70.230,00
11:09:20	18.750	70.250,00
11:09:20	8	70.230,00
11:09:20	1.250	70.250,00
11:09:20	163	70.260,00
11:09:20	58.992	70.230,00
11:09:20	836	70.250,00
11:09:20	20.004	70.230,00
11:09:21	4.273	70.240,00
11:09:22	20.098	70.220,00
11:09:23	59	70.240,00
11:09:24	45	70.220,00
11:09:24	2.946	70.240,00
11:09:24	90	70.220,00
11:09:25	6.925	70.240,00
11:09:26	9.884	70.220,00
11:09:27	5.797	70.210,00
11:09:27	1.288	70.220,00
11:09:28	7.803	70.210,00
11:09:28	782	70.250,00
11:09:28	1.116	70.220,00
11:09:29	862	70.240,00
11:09:29	29.193	70.220,00
11:09:29	30.459	70.240,00
11:09:29	55	70.250,00
11:09:29	168	70.230,00
11:09:29	554	70.240,00
11:09:31	9.870	70.220,00
11:09:31	129	70.230,00
11:09:32	118	70.220,00
11:09:32	92	70.230,00
11:09:32	17.226	70.220,00
11:09:32	1.721	70.230,00
11:09:32	27.051	70.220,00
11:09:32	400	70.230,00
11:09:33	17.226	70.220,00
11:09:33	16.186	70.230,00
11:09:33	2	70.240,00
11:09:33	3.814	70.230,00
11:09:35	819	70.220,00
11:09:35	516	70.240,00
11:09:35	37.226	70.220,00
11:09:36	2.591	70.240,00
11:09:36	17.453	70.220,00
11:09:36	21.019	70.210,00
11:09:36	160.525	70.200,00
11:09:36	20.682	70.190,00
11:09:36	30	70.200,00
11:09:36	2.585	70.240,00
11:09:38	39	70.200,00
11:09:38	606	70.230,00
11:09:38	29	70.200,00
11:09:38	1.810	70.230,00
11:09:39	16.828	70.220,00
11:09:42	1.206	70.210,00
11:09:43	2.849	70.200,00
11:09:44	12.849	70.210,00
11:09:45	53	70.200,00
11:09:45	251	70.210,00
11:09:45	1.463	70.230,00
11:09:46	1.779	70.220,00
11:09:46	20.000	70.210,00
11:09:46	819	70.200,00
11:09:46	602	70.190,00
11:09:47	104.464	70.200,00
11:09:49	17.223	70.190,00
11:09:49	566	70.200,00
11:09:49	74.206	70.190,00
11:09:50	3.003	70.200,00
11:09:50	3.679	70.190,00
11:09:50	1.860	70.200,00
11:09:51	45	70.190,00
11:09:51	5.326	70.200,00
11:09:54	12.805	70.190,00
11:09:56	840	70.180,00
11:09:56	22	70.190,00
11:09:57	17.559	70.180,00
11:09:57	7.297	70.190,00
11:09:57	49.207	70.180,00
11:10:03	1.000	70.170,00
11:10:04	344	70.180,00
11:10:05	8.447	70.170,00
11:10:05	2.434	70.180,00
11:10:07	6.423	70.170,00
11:10:08	171	70.160,00
11:10:08	27.934	70.170,00
11:10:13	23.207	70.160,00
11:10:14	171	70.150,00
11:10:14	719	70.160,00
11:10:14	17.859	70.150,00
11:10:15	99.154	70.140,00
11:10:17	2.283	70.150,00
11:10:17	804	70.140,00
11:10:17	14.015	70.150,00
11:10:18	90	70.130,00
11:10:18	1	70.150,00
11:10:19	2.347	70.130,00
11:10:19	557	70.150,00
11:10:19	831	70.120,00
11:10:19	1.173	70.150,00
11:10:20	1.049	70.120,00
11:10:20	13.585	70.150,00
11:10:20	9.729	70.130,00
11:10:20	20.000	70.140,00
11:10:21	5.401	70.150,00
11:10:21	44.912	70.140,00
11:10:21	5.144	70.150,00
11:10:23	5.553	70.140,00
11:10:23	3.003	70.150,00
11:10:25	49.085	70.130,00
11:10:26	44.577	70.140,00
11:10:26	5.267	70.120,00
11:10:27	833	70.140,00
11:10:28	293	70.120,00
11:10:28	348	70.140,00
11:10:28	1.362	70.120,00
11:10:29	1.742	70.140,00
11:10:29	9.735	70.130,00
11:10:29	17.250	70.120,00
11:10:29	2.109	70.130,00
11:10:30	1.051	70.120,00
11:10:30	196	70.130,00
11:10:30	278	70.110,00
11:10:30	7.290	70.100,00
11:10:30	2.698	70.130,00
11:10:30	10.505	70.120,00
11:10:30	10.710	70.110,00
11:10:30	9.495	70.120,00
11:10:31	920	70.130,00
11:10:31	2.012	70.110,00
11:10:31	1.380	70.130,00
11:10:31	100	70.110,00
11:10:31	6.524	70.130,00
11:10:31	7.178	70.110,00
11:10:32	42.404	70.130,00
11:10:32	12.565	70.110,00
11:10:32	1.963	70.130,00
11:10:33	525	70.110,00
11:10:33	5.275	70.130,00
11:10:34	1.971	70.110,00
11:10:34	1.209	70.130,00
11:10:34	651	70.110,00
11:10:35	3.038	70.130,00
11:10:35	3.888	70.120,00
11:10:35	2.708	70.140,00
11:10:35	29	70.130,00
11:10:36	1.503	70.140,00
11:10:36	134	70.130,00
11:10:36	176	70.140,00
11:10:36	8.344	70.130,00
11:10:36	14.657	70.120,00
11:10:36	1.656	70.130,00
11:10:37	1.069	70.140,00
11:10:37	900	70.130,00
11:10:38	3.681	70.140,00
11:10:38	222	70.120,00
11:10:38	4.559	70.140,00
11:10:38	421	70.120,00
11:10:38	107	70.130,00
11:10:39	7.674	70.120,00
11:10:40	1.000	70.110,00
11:10:40	133	70.120,00
11:10:41	4.272	70.110,00
11:10:41	12	70.120,00
11:10:41	10.000	70.110,00
11:10:41	2.126	70.120,00
11:10:41	200	70.110,00
11:10:41	737	70.120,00
11:10:42	698	70.110,00
11:10:42	41.472	70.120,00
11:10:43	21.053	70.110,00
11:10:44	19.006	70.120,00
11:10:44	172	70.110,00
11:10:44	52.755	70.120,00
11:10:46	66.259	70.100,00
11:10:46	36.609	70.120,00
11:10:48	517	70.100,00
11:10:48	570	70.120,00
11:10:48	45.909	70.100,00
11:10:48	363	70.120,00
11:10:49	2.824	70.100,00
11:10:49	49	70.120,00
11:10:49	2.858	70.110,00
11:10:49	885	70.120,00
11:10:49	6	70.100,00
11:10:49	49	70.110,00
11:10:50	285	70.120,00
11:10:50	6.893	70.110,00
11:10:50	10	70.100,00
11:10:50	2.233	70.110,00
11:10:51	221	70.100,00
11:10:51	482	70.110,00
11:10:52	2.241	70.100,00
11:10:53	35.483	70.110,00
11:10:54	256	70.100,00
11:10:54	1.208	70.110,00
11:10:54	1.285	70.100,00
11:10:54	8.631	70.110,00
11:10:55	21.353	70.120,00
11:10:56	12.269	70.110,00
11:10:56	1.721	70.100,00
11:10:56	9.428	70.110,00
11:10:57	20.578	70.100,00
11:10:57	3.359	70.110,00
11:10:58	11.763	70.100,00
11:10:58	323	70.110,00
11:10:59	515	70.100,00
11:11:00	849	70.110,00
11:11:00	18	70.100,00
11:11:00	41.525	70.110,00
11:11:02	2.273	70.120,00
11:11:02	60.240	70.110,00
11:11:03	4.921	70.100,00
11:11:03	11.778	70.110,00
11:11:03	51.811	70.120,00
11:11:03	5.484	70.130,00
11:11:04	672	70.120,00
11:11:06	11	70.100,00
11:11:06	3.484	70.120,00
11:11:08	711	70.130,00
11:11:08	5.126	70.140,00
11:11:08	20.000	70.100,00
11:11:09	13.802	70.130,00
11:11:09	828	70.110,00
11:11:09	1.073	70.130,00
11:11:10	58.344	70.110,00
11:11:10	891	70.130,00
11:11:11	20.000	70.100,00
11:11:11	94	70.130,00
11:11:11	211	70.120,00
11:11:12	11.693	70.130,00
11:11:12	84	70.120,00
11:11:12	20.000	70.110,00
11:11:12	1.158	70.120,00
11:11:13	20.000	70.100,00
11:11:13	1.039	70.120,00
11:11:13	42.033	70.100,00
11:11:13	35.204	70.120,00
11:11:14	1.121	70.130,00
11:11:14	7.927	70.110,00
11:11:14	698	70.130,00
11:11:14	1.787	70.110,00
11:11:14	12.004	70.120,00
11:11:14	712	70.130,00
11:11:15	40.090	70.120,00
11:11:15	13.112	70.130,00
11:11:15	60	70.140,00
11:11:15	538	70.150,00
11:11:15	5.509	70.130,00
11:11:15	3.190	70.150,00
11:11:15	37.956	70.130,00
11:11:16	1.382	70.150,00
11:11:17	4.230	70.130,00
11:11:17	352	70.150,00
11:11:17	1	70.130,00
11:11:17	505	70.120,00
11:11:17	20.000	70.130,00
11:11:18	894	70.140,00
11:11:18	122	70.110,00
11:11:19	551	70.140,00
11:11:19	5.509	70.120,00
11:11:19	11.018	70.140,00
11:11:19	4.572	70.120,00
11:11:19	1.263	70.140,00
11:11:19	9.999	70.120,00
11:11:19	9.999	70.140,00
11:11:19	255	70.120,00
11:11:19	12.589	70.140,00
11:11:20	10.683	70.120,00
11:11:20	10.000	70.130,00
11:11:20	29.999	70.120,00
11:11:20	10.000	70.130,00
11:11:20	17.247	70.140,00
11:11:20	4.538	70.150,00
11:11:20	2.752	70.140,00
11:11:20	5.463	70.160,00
11:11:20	2	70.140,00
11:11:21	50.910	70.150,00
11:11:21	17.250	70.140,00
11:11:22	34	70.150,00
11:11:22	99.845	70.140,00
11:11:24	8.182	70.170,00
11:11:24	5.175	70.140,00
11:11:24	689	70.170,00
11:11:24	64.667	70.140,00
11:11:24	273	70.150,00
11:11:24	3.218	70.140,00
11:11:24	2.138	70.170,00
11:11:25	40.029	70.140,00
11:11:25	1.141	70.170,00
11:11:25	50.274	70.140,00
11:11:26	503	70.170,00
11:11:26	17.244	70.140,00
11:11:26	2.551	70.170,00
11:11:27	3.308	70.140,00
11:11:27	259	70.170,00
11:11:27	4.081	70.140,00
11:11:27	706	70.150,00
11:11:28	4.457	70.130,00
11:11:28	517	70.170,00
11:11:28	7.176	70.130,00
11:11:28	2.779	70.170,00
11:11:29	367	70.150,00
11:11:29	5.143	70.170,00
11:11:30	1.657	70.160,00
11:11:30	17.253	70.140,00
11:11:30	390	70.160,00
11:11:30	17.253	70.140,00
11:11:31	1.698	70.160,00
11:11:31	12.157	70.140,00
11:11:31	10	70.160,00
11:11:31	11.226	70.140,00
11:11:32	21.451	70.160,00
11:11:34	17.256	70.130,00
11:11:34	17.273	70.140,00
11:11:34	249	70.150,00
11:11:35	2.727	70.140,00
11:11:35	28	70.150,00
11:11:36	12.476	70.130,00
11:11:36	6.581	70.150,00
11:11:36	3.335	70.130,00
11:11:36	6.264	70.150,00
11:11:39	10	70.140,00
11:11:39	1	70.130,00
11:11:39	10	70.140,00
11:11:39	693	70.150,00
11:11:39	89	70.120,00
11:11:39	89	70.130,00
11:11:39	2.761	70.150,00
11:11:39	9	70.120,00
11:11:40	9	70.140,00
11:11:40	3.260	70.130,00
11:11:40	16.185	70.120,00
11:11:40	6.618	70.140,00
11:11:41	852	70.150,00
11:11:41	6.185	70.120,00
11:11:41	6.185	70.150,00
11:11:41	629	70.140,00
11:11:41	19.999	70.130,00
11:11:41	19.371	70.140,00
11:11:42	4.830	70.150,00
11:11:42	102	70.130,00
11:11:42	11.967	70.140,00
11:11:42	1.384	70.150,00
11:11:42	2.928	70.170,00
11:11:43	253	70.160,00
11:11:43	4.295	70.150,00
11:11:43	13.400	70.160,00
11:11:43	696	70.170,00
11:11:43	6.288	70.150,00
11:11:44	1.138	70.160,00
11:11:45	19.999	70.130,00
11:11:45	20	70.160,00
11:11:45	40.001	70.130,00
11:11:46	1.536	70.160,00
11:11:46	34.875	70.130,00
11:11:46	37.718	70.160,00
11:11:47	34.863	70.140,00
11:11:47	32.002	70.160,00
11:11:47	2.861	70.170,00
11:11:47	13.778	70.150,00
11:11:48	893	70.160,00
11:11:48	23.206	70.150,00
11:11:51	41.129	70.130,00
11:11:51	39.384	70.150,00
11:11:51	34.879	70.130,00
11:11:51	34.879	70.150,00
11:11:52	33.117	70.130,00
11:11:52	33.433	70.150,00
11:11:52	36.281	70.120,00
11:11:53	35.055	70.150,00
11:11:53	3.412	70.110,00
11:11:54	557	70.150,00
11:11:54	24.976	70.110,00
11:11:54	54.396	70.150,00
11:11:54	19.249	70.160,00
11:11:54	18.955	70.170,00
11:11:54	276	70.180,00
11:11:54	13.130	70.190,00
11:11:54	3.104	70.140,00
11:11:54	34.827	70.120,00
11:11:55	16.896	70.140,00
11:11:55	4.060	70.150,00
11:11:55	982	70.160,00
11:11:55	18.317	70.150,00
11:11:56	1.173	70.130,00
11:11:56	2.514	70.150,00
11:11:56	2.931	70.120,00
11:11:56	49	70.150,00
11:11:57	711	70.140,00
11:11:57	20.000	70.130,00
11:11:57	19.289	70.140,00
11:11:57	7.331	70.150,00
11:11:58	20.000	70.130,00
11:11:58	20.000	70.140,00
11:11:58	169	70.120,00
11:11:58	2.658	70.140,00
11:11:58	20.213	70.120,00
11:11:58	17.780	70.140,00
11:11:59	12.668	70.120,00
11:11:59	16.565	70.140,00
11:11:59	34.879	70.120,00
11:12:00	35.640	70.140,00
11:12:00	7	70.130,00
11:12:00	13.960	70.140,00
11:12:00	37.368	70.120,00
11:12:00	37.167	70.140,00
11:12:01	26.770	70.130,00
11:12:01	20.000	70.140,00
11:12:01	3.117	70.150,00
11:12:01	25.372	70.140,00
11:12:02	20.000	70.130,00
11:12:02	195	70.120,00
11:12:02	18.334	70.140,00
11:12:03	19.999	70.120,00
11:12:03	215	70.140,00
11:12:03	290	70.150,00
11:12:03	149	70.140,00
11:12:04	858	70.150,00
11:12:04	19.781	70.140,00
11:12:05	16.892	70.130,00
11:12:05	17.369	70.140,00
11:12:05	1.366	70.130,00
11:12:06	2.485	70.140,00
11:12:06	218	70.150,00
11:12:06	82	70.160,00
11:12:06	1.250	70.130,00
11:12:06	7.281	70.160,00
11:12:07	57	70.150,00
11:12:08	230	70.160,00
11:12:08	240	70.150,00
11:12:09	1.239	70.160,00
11:12:09	218	70.150,00
11:12:10	1.649	70.160,00
11:12:10	31	70.150,00
11:12:10	2.149	70.140,00
11:12:10	126	70.150,00
11:12:11	862	70.140,00
11:12:11	3.558	70.150,00
11:12:11	752	70.140,00
11:12:12	278	70.150,00
11:12:12	19.999	70.140,00
11:12:12	8.634	70.150,00
11:12:12	19.999	70.140,00
11:12:13	142	70.150,00
11:12:14	2.885	70.130,00
11:12:14	2.885	70.140,00
11:12:14	1.576	70.130,00
11:12:14	2.216	70.150,00
11:12:14	2.418	70.130,00
11:12:14	191	70.150,00
11:12:15	13.676	70.130,00
11:12:15	1.824	70.150,00
11:12:15	906	70.160,00
11:12:15	2.485	70.140,00
11:12:16	10.493	70.150,00
11:12:16	172	70.140,00
11:12:16	2.155	70.150,00
11:12:16	308	70.140,00
11:12:16	1.743	70.150,00
11:12:17	1.745	70.140,00
11:12:17	639	70.150,00
11:12:17	1.542	70.140,00
11:12:17	1.703	70.150,00
11:12:18	510	70.140,00
11:12:18	690	70.150,00
11:12:18	324	70.140,00
11:12:18	172	70.150,00
11:12:18	15.682	70.140,00
11:12:19	24	70.150,00
11:12:19	6.924	70.130,00
11:12:19	7.350	70.150,00
11:12:20	5.925	70.140,00
11:12:20	5.925	70.150,00
11:12:21	11.074	70.140,00
11:12:21	15.090	70.150,00
11:12:21	34.848	70.130,00
11:12:21	35.089	70.150,00
11:12:22	1	70.140,00
11:12:22	34.859	70.130,00
11:12:22	42.010	70.150,00
11:12:22	13.190	70.140,00
11:12:23	14.989	70.150,00
11:12:23	394	70.140,00
11:12:23	8.907	70.150,00
11:12:24	2.880	70.140,00
11:12:24	1.491	70.130,00
11:12:24	8.140	70.150,00
11:12:25	1.357	70.140,00
11:12:25	2.995	70.150,00
11:12:25	538	70.140,00
11:12:25	5.826	70.130,00
11:12:26	86	70.120,00
11:12:26	1.207	70.140,00
11:12:26	4.705	70.150,00
11:12:26	20.000	70.130,00
11:12:26	20.000	70.140,00
11:12:26	12	70.150,00
11:12:27	1.744	70.130,00
11:12:27	18.336	70.140,00
11:12:27	34.874	70.130,00
11:12:27	2.191	70.140,00
11:12:28	849	70.150,00
11:12:29	27.652	70.140,00
11:12:29	10.509	70.150,00
11:12:30	1.551	70.140,00
11:12:31	7	70.150,00
11:12:31	1.551	70.140,00
11:12:32	4.233	70.150,00
11:12:32	1.947	70.140,00
11:12:32	37.869	70.130,00
11:12:33	23.157	70.140,00
11:12:34	1.849	70.150,00
11:12:34	101.551	70.140,00
11:12:35	18.248	70.150,00
11:12:35	34.848	70.130,00
11:12:36	710	70.150,00
11:12:36	2.551	70.140,00
11:12:36	2.639	70.150,00
11:12:37	11.192	70.140,00
11:12:37	2.330	70.150,00
11:12:38	1.551	70.140,00
11:12:38	6.839	70.150,00
11:12:38	2.061	70.140,00
11:12:38	4.755	70.150,00
11:12:39	1.551	70.140,00
11:12:39	1.119	70.150,00
11:12:40	1.551	70.140,00
11:12:40	3.685	70.150,00
11:12:41	1.551	70.140,00
11:12:41	58	70.150,00
11:12:41	2.029	70.140,00
11:12:41	5.522	70.150,00
11:12:42	1.551	70.140,00
11:12:42	2.956	70.150,00
11:12:42	44	70.140,00
11:12:42	2.575	70.150,00
11:12:43	2.561	70.140,00
11:12:44	98	70.150,00
11:12:44	1.551	70.140,00
11:12:44	20.685	70.150,00
11:12:44	85	70.140,00
11:12:44	4.685	70.150,00
11:12:45	12.857	70.140,00
11:12:45	5.561	70.150,00
11:12:45	903	70.140,00
11:12:45	289	70.150,00
11:12:45	5.417	70.140,00
11:12:46	2.589	70.150,00
11:12:46	34.843	70.140,00
11:12:46	34.843	70.150,00
11:12:47	724	70.160,00
11:12:47	26.941	70.140,00
11:12:47	28.795	70.150,00
11:12:47	24.057	70.140,00
11:12:47	24.919	70.160,00
11:12:48	23.048	70.140,00
11:12:48	28.337	70.160,00
11:12:48	3.960	70.140,00
11:12:49	3.596	70.150,00
11:12:49	180	70.140,00
11:12:49	6.795	70.150,00
11:12:50	209	70.140,00
11:12:50	1.116	70.150,00
11:12:50	3.775	70.140,00
11:12:50	1.837	70.150,00
11:12:50	204	70.140,00
11:12:50	9.856	70.150,00
11:12:50	2.283	70.140,00
11:12:50	3.315	70.150,00
11:12:51	9.390	70.140,00
11:12:51	10.485	70.150,00
11:12:51	869	70.160,00
11:12:51	1.108	70.150,00

VOLVER AL INICIO

11:12:51	20.000	70.140,00
11:12:51	4.695	70.130,00
11:12:51	3.712	70.150,00
11:12:51	1.551	70.140,00
11:12:51	14.295	70.150,00
11:12:52	1.000	70.130,00
11:12:52	885	70.150,00
11:12:52	970	70.160,00
11:12:52	1.519	70.150,00
11:12:52	10.339	70.140,00
11:12:52	2.745	70.150,00
11:12:53	1.551	70.140,00
11:12:53	7.726	70.150,00
11:12:53	8.110	70.140,00
11:12:53	1.551	70.130,00
11:12:54	836	70.140,00
11:12:54	1.551	70.130,00
11:12:54	34	70.140,00
11:12:55	3.102	70.130,00
11:12:55	681	70.140,00
11:12:55	9.876	70.150,00
11:12:56	15.744	70.140,00
11:12:57	1.936	70.150,00
11:12:57	4.888	70.140,00
11:12:58	2.606	70.150,00
11:12:58	5.578	70.140,00
11:12:59	1.040	70.130,00
11:12:59	601	70.140,00
11:12:59	49	70.130,00
11:12:59	601	70.140,00
11:13:00	6.519	70.130,00
11:13:02	6.892	70.140,00
11:13:03	1.048	70.150,00
11:13:04	78.214	70.130,00
11:13:04	1	70.140,00
11:13:04	6.257	70.150,00
11:13:04	34.532	70.130,00
11:13:05	1.723	70.140,00
11:13:05	9.174	70.130,00
11:13:06	17.296	70.140,00
11:13:06	10.653	70.130,00
11:13:07	1.062	70.140,00
11:13:07	2.166	70.130,00
11:13:07	708	70.120,00
11:13:07	5.058	70.130,00
11:13:08	576	70.110,00
11:13:08	241	70.130,00
11:13:08	20.000	70.120,00
11:13:09	20.398	70.110,00
11:13:10	12.075	70.100,00
11:13:10	1.673	70.110,00
11:13:10	408	70.130,00
11:13:10	211	70.120,00
11:13:10	517	70.110,00
11:13:11	19.789	70.120,00
11:13:11	1.616	70.130,00
11:13:12	1.164	70.110,00
11:13:12	1.036	70.120,00
11:13:12	1.728	70.110,00
11:13:13	495	70.140,00
11:13:13	2.393	70.110,00
11:13:13	1.481	70.140,00
11:13:15	8	70.130,00
11:13:15	3.654	70.140,00
11:13:15	14	70.130,00
11:13:15	14.652	70.140,00
11:13:16	1.419	70.130,00
11:13:16	119	70.110,00
11:13:16	18.173	70.130,00
11:13:20	14.079	70.140,00
11:13:20	37.241	70.130,00
11:13:20	666	70.140,00
11:13:20	12.684	70.130,00
11:13:20	342	70.110,00
11:13:20	3.185	70.100,00
11:13:21	119	70.110,00
11:13:21	353	70.120,00
11:13:21	340	70.110,00
11:13:22	4.239	70.120,00
11:13:22	12.856	70.110,00
11:13:23	13.339	70.120,00
11:13:25	2.069	70.110,00
11:13:25	2.258	70.120,00
11:13:26	8.478	70.140,00
11:13:26	595	70.120,00
11:13:27	635	70.140,00
11:13:27	31	70.120,00
11:13:27	16.699	70.140,00
11:13:27	33.720	70.120,00
11:13:27	14	70.130,00
11:13:28	4.630	70.110,00
11:13:28	4.630	70.120,00
11:13:28	7.800	70.110,00
11:13:28	1.140	70.120,00
11:13:29	12.200	70.110,00
11:13:29	13.201	70.120,00
11:13:30	31.918	70.100,00
11:13:30	33.501	70.120,00
11:13:31	34.580	70.110,00
11:13:31	11.013	70.120,00
11:13:31	20.844	70.100,00
11:13:32	11.960	70.120,00
11:13:33	340	70.100,00
11:13:33	573	70.120,00
11:13:34	120	70.100,00
11:13:34	13.250	70.120,00
11:13:35	19.216	70.130,00
11:13:35	181.941	70.140,00
11:13:35	3.945	70.150,00
11:13:36	351	70.130,00
11:13:36	858	70.110,00
11:13:36	5.252	70.130,00
11:13:36	1.193	70.120,00
11:13:39	1.243	70.140,00
11:13:42	39.156	70.120,00
11:13:42	15.597	70.110,00
11:13:43	32.391	70.140,00
11:13:50	400	70.130,00
11:13:50	3.798	70.140,00
11:13:51	5.251	70.130,00
11:13:51	2.481	70.120,00
11:13:51	690	70.140,00
11:13:52	172	70.120,00
11:13:52	512	70.140,00
11:13:53	344	70.120,00
11:13:53	2.965	70.140,00
11:13:54	4.333	70.120,00
11:13:54	178	70.140,00
11:13:54	39.522	70.120,00
11:13:54	5.312	70.110,00
11:13:54	13.285	70.140,00
11:13:54	862	70.130,00
11:13:54	477	70.120,00
11:13:54	175	70.130,00
11:13:55	1	70.120,00
11:13:56	2.147	70.130,00
11:13:57	1.508	70.120,00
11:13:57	2.845	70.130,00
11:13:59	13	70.120,00
11:13:59	2.847	70.130,00
11:14:01	3.938	70.120,00
11:14:02	51.365	70.130,00
11:14:03	510	70.120,00
11:14:03	35.892	70.130,00
11:14:05	82	70.120,00
11:14:05	686	70.130,00
11:14:06	1.207	70.120,00
11:14:06	18.657	70.130,00
11:14:06	172	70.120,00
11:14:06	1.111	70.130,00
11:14:07	3.132	70.120,00
11:14:07	20.880	70.130,00
11:14:08	509	70.120,00
11:14:08	851	70.140,00
11:14:08	4.034	70.120,00
11:14:08	522	70.140,00
11:14:08	257	70.120,00
11:14:09	1.988	70.130,00
11:14:10	904	70.120,00
11:14:10	844	70.130,00
11:14:11	2.255	70.120,00
11:14:11	59	70.130,00
11:14:11	41	70.140,00
11:14:12	1.156	70.120,00
11:14:12	40	70.130,00
11:14:12	5.173	70.110,00
11:14:13	1.623	70.130,00
11:14:13	1.167	70.110,00
11:14:13	2.713	70.120,00
11:14:15	3.276	70.140,00
11:14:15	346	70.120,00
11:14:15	3.829	70.140,00
11:14:17	8.965	70.120,00
11:14:17	173	70.140,00
11:14:17	7.639	70.120,00
11:14:18	5.338	70.130,00
11:14:18	2.270	70.120,00
11:14:18	4.234	70.130,00
11:14:18	5.245	70.120,00
11:14:19	471	70.130,00
11:14:19	149	70.120,00
11:14:19	827	70.130,00
11:14:19	2.423	70.120,00
11:14:19	1.250	70.130,00
11:14:20	1.198	70.120,00
11:14:21	1.379	70.130,00
11:14:21	519	70.120,00
11:14:22	1.378	70.130,00
11:14:22	227	70.120,00
11:14:23	14	70.130,00
11:14:23	128	70.120,00
11:14:24	3.137	70.130,00
11:14:24	41	70.120,00
11:14:24	2.547	70.130,00
11:14:24	8.163	70.150,00
11:14:25	31	70.120,00
11:14:25	1.537	70.150,00
11:14:25	23	70.120,00
11:14:26	1.489	70.150,00
11:14:26	1.401	70.140,00
11:14:27	844	70.150,00
11:14:27	421	70.140,00
11:14:28	8.438	70.150,00
11:14:28	84	70.130,00
11:14:28	460	70.150,00
11:14:29	1.042	70.140,00
11:14:30	1.538	70.130,00
11:14:30	12	70.140,00
11:14:31	17.514	70.120,00
11:14:31	1.176	70.130,00
11:14:31	31.217	70.120,00
11:14:31	11.685	70.130,00
11:14:32	53.491	70.120,00
11:14:33	1.095	70.130,00
11:14:35	44	70.110,00
11:14:35	1.360	70.130,00
11:14:35	23.387	70.110,00
11:14:36	256	70.130,00
11:14:36	16.687	70.110,00
11:14:36	2.275	70.130,00
11:14:36	16.329	70.110,00
11:14:37	5	70.120,00
11:14:37	1	70.110,00
11:14:37	2.822	70.120,00
11:14:38	1.263	70.110,00
11:14:39	5.700	70.120,00
11:14:39	936	70.110,00
11:14:40	15.799	70.120,00
11:14:40	3.144	70.110,00
11:14:41	18.828	70.120,00
11:14:41	870	70.110,00
11:14:41	390	70.120,00
11:14:41	1.162	70.110,00
11:14:42	5	70.130,00
11:14:42	383	70.110,00
11:14:42	2.588	70.130,00
11:14:43	11	70.110,00
11:14:43	2.975	70.130,00
11:14:43	7.096	70.110,00
11:14:43	5.472	70.130,00
11:14:43	373	70.110,00
11:14:43	10.560	70.130,00
11:14:46	3.605	70.110,00
11:14:46	31.084	70.130,00
11:14:47	33.443	70.110,00
11:14:47	7.737	70.130,00
11:14:49	700	70.110,00
11:14:49	7.938	70.130,00
11:14:51	1.549	70.110,00
11:14:51	38.391	70.130,00
11:14:56	345	70.120,00
11:14:56	568	70.130,00
11:14:56	31	70.120,00
11:14:56	1.208	70.130,00
11:14:56	11.455	70.120,00
11:14:56	3.455	70.130,00
11:14:58	2.023	70.120,00
11:14:58	2.603	70.130,00
11:14:59	873	70.120,00
11:15:00	17.722	70.130,00
11:15:01	906	70.140,00
11:15:02	86	70.120,00
11:15:02	5.763	70.140,00
11:15:02	1	70.120,00
11:15:02	2.940	70.140,00
11:15:05	638	70.130,00
11:15:05	994	70.140,00
11:15:06	270	70.120,00
11:15:06	36.979	70.140,00
11:15:08	5.000	70.130,00
11:15:08	2.071	70.140,00
11:15:11	2.119	70.120,00
11:15:12	809	70.140,00
11:15:12	6.901	70.120,00
11:15:12	106.026	70.140,00
11:15:15	7.396	70.150,00
11:15:15	20.346	70.160,00
11:15:15	20.000	70.130,00
11:15:15	171	70.140,00
11:15:15	93	70.130,00
11:15:16	777	70.140,00
11:15:16	4.300	70.120,00
11:15:16	501	70.140,00
11:15:17	59.123	70.120,00
11:15:17	763	70.140,00
11:15:18	655	70.120,00
11:15:18	138	70.140,00
11:15:18	37	70.120,00
11:15:18	9.757	70.140,00
11:15:20	27.421	70.120,00
11:15:20	163	70.140,00
11:15:20	3.169	70.120,00
11:15:20	20	70.140,00
11:15:20	4.274	70.120,00
11:15:20	1.035	70.140,00
11:15:20	12	70.120,00
11:15:21	1.800	70.140,00
11:15:21	1.011	70.120,00
11:15:21	1.035	70.140,00
11:15:21	100	70.120,00
11:15:22	321	70.140,00
11:15:22	24.363	70.120,00
11:15:23	4.254	70.140,00
11:15:23	41.153	70.120,00
11:15:23	14	70.130,00
11:15:24	20.535	70.120,00
11:15:25	15	70.130,00
11:15:25	324	70.150,00
11:15:25	20.000	70.130,00
11:15:25	2.291	70.120,00
11:15:25	29	70.130,00
11:15:25	28.485	70.140,00
11:15:25	705	70.120,00
11:15:25	212	70.140,00
11:15:25	924	70.120,00
11:15:26	1.425	70.140,00
11:15:27	3.307	70.120,00
11:15:27	414	70.140,00
11:15:27	23.869	70.120,00
11:15:27	2.083	70.110,00
11:15:28	2.263	70.130,00
11:15:28	707	70.120,00
11:15:28	1.165	70.130,00
11:15:28	19.293	70.120,00
11:15:30	1.634	70.130,00
11:15:30	100.000	70.120,00
11:15:30	12.558	70.100,00
11:15:30	7.029	70.130,00
11:15:30	2.298	70.100,00
11:15:30	200	70.130,00
11:15:31	688	70.100,00
11:15:31	5.683	70.130,00
11:15:32	22.283	70.120,00
11:15:35	247	70.100,00
11:15:35	4.733	70.120,00
11:15:35	661	70.100,00
11:15:35	2.026	70.110,00
11:15:35	5.165	70.120,00
11:15:36	2.142	70.130,00
11:15:37	8.704	70.110,00
11:15:38	190	70.120,00
11:15:38	17.250	70.110,00
11:15:38	355	70.120,00
11:15:39	993	70.100,00
11:15:39	4	70.120,00
11:15:39	420	70.100,00
11:15:39	10.597	70.120,00
11:15:39	2.433	70.100,00
11:15:39	21.451	70.120,00
11:15:39	708	70.130,00
11:15:40	6.022	70.110,00
11:15:40	4.155	70.120,00
11:15:41	16.802	70.110,00
11:15:43	18.669	70.120,00
11:15:46	16.088	70.130,00
11:15:46	4.807	70.120,00
11:15:47	2	70.110,00
11:15:48	23.261	70.120,00
11:15:50	23.536	70.130,00
11:15:53	18.991	70.120,00
11:15:53	26.882	70.130,00
11:15:56	8	70.120,00
11:15:56	1.376	70.130,00
11:15:57	2.962	70.120,00
11:15:57	3.742	70.130,00
11:15:58	178	70.120,00
11:15:58	184	70.130,00
11:15:58	83	70.120,00
11:15:58	1.484	70.130,00
11:15:59	11.082	70.120,00
11:15:59	147	70.130,00
11:15:59	945	70.120,00
11:15:59	911	70.130,00
11:15:59	2.858	70.120,00
11:15:59	86	70.110,00
11:16:00	1.164	70.120,00
11:16:00	1.569	70.130,00
11:16:00	4.820	70.120,00
11:16:01	949	70.110,00
11:16:02	2.898	70.120,00
11:16:03	17	70.110,00
11:16:03	5.256	70.120,00
11:16:05	860	70.110,00
11:16:05	10.145	70.120,00
11:16:07	12.426	70.130,00
11:16:09	2.578	70.110,00
11:16:09	2.225	70.130,00
11:16:10	8.635	70.110,00
11:16:10	352	70.130,00
11:16:10	876	70.110,00
11:16:10	7.404	70.130,00
11:16:10	16.869	70.140,00
11:16:11	4.089	70.110,00
11:16:11	2.680	70.130,00
11:16:12	13.943	70.140,00
11:16:12	2.994	70.110,00
11:16:12	4.873	70.120,00
11:16:13	5.563	70.130,00
11:16:13	1.715	70.120,00
11:16:13	1.451	70.130,00
11:16:13	189	70.120,00
11:16:14	1.270	70.130,00
11:16:14	1.099	70.120,00
11:16:14	5.909	70.130,00
11:16:14	100	70.120,00
11:16:14	80	70.130,00
11:16:14	6.143	70.120,00
11:16:15	89	70.130,00
11:16:15	233	70.120,00
11:16:15	4.561	70.130,00
11:16:15	4.036	70.120,00
11:16:16	22	70.130,00
11:16:16	24.093	70.120,00
11:16:20	36	70.110,00
11:16:20	4.180	70.130,00
11:16:20	131	70.120,00
11:16:20	520	70.140,00
11:16:20	21.990	70.120,00
11:16:20	15	70.130,00
11:16:21	885	70.120,00
11:16:21	2.471	70.110,00
11:16:21	885	70.120,00
11:16:21	335	70.130,00
11:16:21	443	70.120,00
11:16:21	1.443	70.130,00
11:16:21	211	70.110,00
11:16:21	4.752	70.130,00
11:16:22	2.783	70.110,00
11:16:22	25.598	70.130,00
11:16:23	2.086	70.110,00
11:16:23	238	70.130,00
11:16:23	85	70.110,00
11:16:23	142	70.130,00
11:16:24	17	70.110,00
11:16:24	9.299	70.130,00
11:16:27	431	70.110,00
11:16:27	609	70.130,00
11:16:27	9	70.110,00
11:16:28	1.710	70.130,00
11:16:28	857	70.110,00
11:16:28	4.070	70.130,00
11:16:29	55	70.110,00
11:16:30	4.038	70.130,00
11:16:31	2.457	70.110,00
11:16:31	646	70.130,00
11:16:32	12	70.110,00
11:16:33	2.353	70.130,00
11:16:34	69	70.110,00
11:16:34	719	70.130,00
11:16:34	3.277	70.110,00
11:16:35	530	70.130,00
11:16:35	50	70.110,00
11:16:35	10.216	70.130,00
11:16:37	2.423	70.110,00
11:16:37	5.027	70.130,00
11:16:37	3.445	70.110,00
11:16:38	405	70.130,00
11:16:38	6	70.110,00
11:16:38	20.259	70.130,00
11:16:40	1.164	70.110,00
11:16:40	104	70.130,00
11:16:40	2.159	70.110,00
11:16:41	17.546	70.130,00
11:16:41	24.219	70.110,00
11:16:42	407	70.130,00
11:16:42	8.635	70.110,00
11:16:42	2.510	70.130,00
11:16:43	19.170	70.110,00
11:16:43	1.701	70.130,00
11:16:43	8.752	70.110,00
11:16:43	141	70.130,00
11:16:44	17.787	70.110,00
11:16:44	1.717	70.130,00
11:16:44	433	70.110,00
11:16:45	3.021	70.130,00
11:16:45	1.581	70.110,00
11:16:45	175	70.130,00
11:16:45	149	70.110,00
11:16:46	167	70.130,00
11:16:46	23	70.110,00
11:16:46	427	70.130,00
11:16:46	1.303	70.110,00
11:16:46	245	70.120,00
11:16:47	202	70.110,00
11:16:47	1.560	70.120,00
11:16:47	159	70.130,00
11:16:47	3.062	70.110,00
11:16:47	3.475	70.130,00
11:16:47	988	70.120,00
11:16:48	5.913	70.110,00
11:16:48	5.703	70.120,00
11:16:49	989	70.130,00
11:16:49	2.611	70.110,00
11:16:49	2.279	70.130,00
11:16:50	84	70.110,00
11:16:50	1.911	70.130,00
11:16:50	5.162	70.110,00
11:16:51	9.150	70.130,00
11:16:52	7.594	70.120,00
11:16:52	840	70.130,00
11:16:52	712	70.120,00
11:16:53	228	70.130,00
11:16:53	41.126	70.120,00
11:16:53	12.237	70.110,00
11:16:53	3.641	70.120,00
11:16:54	12.763	70.110,00
11:16:54	4.507	70.100,00
11:16:54	3.658	70.120,00
11:16:55	1.535	70.100,00
11:16:56	4.833	70.120,00
11:16:57	448	70.100,00
11:16:58	24.620	70.120,00
11:17:03	10	70.100,00
11:17:03	2.627	70.120,00
11:17:04	1.283	70.110,00
11:17:04	473	70.120,00
11:17:04	314	70.100,00
11:17:05	4.744	70.120,00
11:17:08	1.764	70.110,00
11:17:09	2.828	70.100,00
11:17:10	1.386	70.120,00
11:17:10	206	70.100,00
11:17:10	11.518	70.120,00
11:17:12	32.432	70.100,00
11:17:12	356	70.120,00
11:17:12	10	70.110,00
11:17:12	134	70.120,00
11:17:12	7.351	70.100,00
11:17:12	2.964	70.120,00
11:17:13	160	70.100,00
11:17:13	514	70.120,00
11:17:13	300	70.100,00
11:17:13	152	70.120,00
11:17:13	176	70.100,00
11:17:13	18.163	70.120,00
11:17:15	186	70.100,00
11:17:16	4.912	70.120,00
11:17:18	54.519	70.100,00
11:17:19	958	70.120,00
11:17:19	7.968	70.100,00
11:17:20	209	70.120,00
11:17:20	4.028	70.100,00
11:17:20	96	70.120,00
11:17:20	14	70.100,00
11:17:20	173	70.120,00
11:17:20	1.054	70.100,00
11:17:21	1.477	70.120,00
11:17:21	919	70.100,00
11:17:21	11.221	70.120,00
11:17:25	10.999	70.100,00
11:17:26	3.472	70.120,00
11:17:26	278	70.100,00
11:17:26	2.928	70.120,00
11:17:27	1.000	70.100,00
11:17:27	713	70.120,00
11:17:27	32.172	70.100,00
11:17:27	1.789	70.120,00
11:17:28	12.961	70.100,00
11:17:28	1.868	70.120,00
11:17:29	12.962	70.100,00
11:17:29	427	70.120,00
11:17:29	10.009	70.100,00
11:17:29	126	70.120,00
11:17:29	7	70.100,00
11:17:29	567	70.120,00
11:17:29	18.776	70.100,00
11:17:30	3.743	70.120,00
11:17:31	9.933	70.100,00
11:17:32	139	70.120,00
11:17:32	1.009	70.100,00
11:17:32	6.272	70.120,00
11:17:33	97	70.100,00
11:17:33	79	70.120,00
11:17:33	8.862	70.100,00
11:17:33	1.671	70.120,00
11:17:34	54	70.100,00
11:17:35	7.695	70.120,00
11:17:36	2.152	70.100,00
11:17:37	2.921	70.120,00
11:17:37	17.277	70.100,00
11:17:38	480	70.120,00
11:17:38	17.277	70.100,00
11:17:38	44.350	70.120,00
11:17:39	5.092	70.110,00
11:17:41	4.942	70.100,00
11:17:41	3.087	70.090,00
11:17:41	1.841	70.080,00
11:17:41	1.737	70.100,00
11:17:41	6.904	70.080,00
11:17:41	1.769	70.110,00
11:17:41	19.055	70.090,00
11:17:41	175	70.100,00
11:17:41	8.643	70.090,00
11:17:42	256	70.100,00
11:17:42	17.530	70.090,00
11:17:42	599	70.080,00
11:17:42	849	70.090,00
11:17:42	17	70.080,00
11:17:43	4.052	70.090,00
11:17:44	64	70.080,00
11:17:44	518	70.090,00
11:17:45	1.287	70.080,00
11:17:45	2.967	70.090,00
11:17:45	1.463	70.100,00
11:17:45	10.945	70.090,00
11:17:47	17.428	70.080,00
11:17:47	176	70.090,00
11:17:47	17.276	70.080,00
11:17:47	110	70.100,00
11:17:47	8.638	70.080,00
11:17:47	3.045	70.090,00
11:17:47	8.638	70.080,00
11:17:47	2.935	70.100,00
11:17:48	173	70.080,00
11:17:49	13.302	70.100,00
11:17:50	93	70.090,00
11:17:51	1.286	70.100,00
11:17:51	47.067	70.080,00
11:17:52	2.228	70.100,00
11:17:52	81	70.090,00
11:17:52	20.000	70.080,00
11:17:52	13	70.090,00
11:17:52	8	70.070,00
11:17:52	13.449	70.090,00
11:17:54	3.492	70.070,00

11:17:54	1.139	70.090,00
11:17:55	9.294	70.070,00
11:17:55	1.580	70.090,00
11:17:56	86	70.070,00
11:17:56	5.544	70.090,00
11:17:56	1	70.070,00
11:17:57	32.194	70.090,00
11:17:57	82.806	70.100,00
11:17:57	17	70.110,00
11:17:57	18.296	70.100,00
11:17:58	345	70.110,00
11:17:58	2.516	70.100,00
11:17:59	53.999	70.080,00
11:17:59	864	70.100,00
11:18:00	1	70.080,00
11:18:00	73.480	70.070,00
11:18:00	1	70.080,00
11:18:00	205	70.100,00
11:18:00	10.000	70.060,00
11:18:00	806	70.090,00
11:18:01	5.754	70.060,00
11:18:01	129	70.090,00
11:18:02	1.033	70.060,00
11:18:03	3.518	70.090,00
11:18:04	31	70.080,00
11:18:05	12.322	70.090,00
11:18:05	79	70.080,00
11:18:05	2.749	70.060,00
11:18:06	770	70.080,00
11:18:06	301	70.060,00
11:18:07	2.283	70.080,00
11:18:07	15.811	70.060,00
11:18:07	6	70.070,00
11:18:07	4.834	70.080,00
11:18:10	5.182	70.060,00
11:18:10	71	70.080,00
11:18:10	177	70.060,00
11:18:11	12.682	70.080,00
11:18:14	171	70.060,00
11:18:14	284	70.080,00
11:18:14	21.018	70.060,00
11:18:14	363	70.080,00
11:18:15	2.364	70.070,00
11:18:16	140	70.060,00
11:18:16	1.091	70.070,00
11:18:17	26.228	70.080,00
11:18:20	93	70.070,00
11:18:20	1.175	70.080,00
11:18:20	13.834	70.060,00
11:18:20	3.483	70.080,00
11:18:22	911	70.060,00
11:18:22	1.268	70.080,00
11:18:23	11.000	70.060,00
11:18:23	355	70.080,00
11:18:23	11.000	70.060,00
11:18:24	3.517	70.080,00
11:18:25	11.000	70.060,00
11:18:25	12.257	70.080,00
11:18:26	11.000	70.060,00
11:18:26	14.302	70.080,00
11:18:27	11.000	70.060,00
11:18:27	8.729	70.080,00
11:18:28	4	70.060,00
11:18:28	691	70.080,00
11:18:28	11.000	70.060,00
11:18:28	1.496	70.080,00
11:18:29	342	70.060,00
11:18:29	8.571	70.080,00
11:18:30	25	70.060,00
11:18:30	3	70.080,00
11:18:30	342	70.060,00
11:18:30	24.636	70.080,00
11:18:33	7.648	70.060,00
11:18:34	17	70.080,00
11:18:34	558	70.060,00
11:18:34	260	70.080,00
11:18:34	125	70.060,00
11:18:34	1.284	70.080,00
11:18:35	950	70.060,00
11:18:35	783	70.080,00
11:18:36	7.176	70.060,00
11:18:36	2.920	70.080,00
11:18:36	249	70.060,00
11:18:37	7	70.080,00
11:18:37	6.927	70.060,00
11:18:37	365	70.080,00
11:18:38	1.747	70.060,00
11:18:38	17.216	70.080,00
11:18:38	85	70.060,00
11:18:39	200	70.080,00
11:18:39	172	70.060,00
11:18:39	15.546	70.080,00
11:18:41	78.915	70.060,00
11:18:41	3.908	70.080,00
11:18:42	46	70.060,00
11:18:43	3.481	70.080,00
11:18:43	268	70.060,00
11:18:43	273	70.080,00
11:18:43	31	70.070,00
11:18:43	645	70.080,00
11:18:44	362	70.060,00
11:18:45	18.972	70.080,00
11:18:46	1.390	70.060,00
11:18:46	4.339	70.080,00
11:18:47	146	70.060,00
11:18:47	2.941	70.080,00
11:18:47	2.162	70.060,00
11:18:47	10.409	70.080,00
11:18:50	86	70.060,00
11:18:50	9.343	70.080,00
11:18:50	7	70.060,00
11:18:50	1.396	70.080,00
11:18:51	259	70.060,00
11:18:52	1.650	70.080,00
11:18:54	16	70.090,00
11:18:54	713	70.080,00
11:18:54	742	70.070,00
11:18:55	2.122	70.080,00
11:18:55	1.295	70.070,00
11:18:55	4.055	70.080,00
11:18:56	172	70.070,00
11:18:56	1.308	70.080,00
11:18:57	8.634	70.070,00
11:18:57	3.408	70.080,00
11:18:58	85	70.070,00
11:18:58	1.814	70.080,00
11:18:58	26.072	70.070,00
11:18:58	43.362	70.060,00
11:18:59	171	70.070,00
11:18:59	16.561	70.080,00
11:19:00	68	70.070,00
11:19:00	7.019	70.080,00
11:19:01	19.752	70.090,00
11:19:04	11.049	70.070,00
11:19:05	11	70.080,00
11:19:05	10.776	70.090,00
11:19:08	148	70.070,00
11:19:08	2.996	70.090,00
11:19:09	2	70.070,00
11:19:09	2.527	70.090,00
11:19:09	1	70.070,00
11:19:10	7.638	70.090,00
11:19:11	1.638	70.070,00
11:19:12	16.483	70.090,00
11:19:13	1	70.080,00
11:19:13	604	70.090,00
11:19:13	6	70.070,00
11:19:14	1.518	70.090,00
11:19:15	114	70.080,00
11:19:15	1.480	70.090,00
11:19:16	86.355	70.070,00
11:19:16	3.453	70.090,00
11:19:18	22	70.080,00
11:19:18	2.304	70.090,00
11:19:18	50	70.080,00
11:19:18	3.337	70.090,00
11:19:20	50	70.080,00
11:19:20	10.120	70.090,00
11:19:23	337	70.080,00
11:19:23	2.983	70.090,00
11:19:25	50	70.080,00
11:19:25	6.765	70.090,00
11:19:26	1.464	70.080,00
11:19:26	1.223	70.070,00
11:19:26	4.310	70.090,00
11:19:26	511	70.070,00
11:19:27	2.078	70.090,00
11:19:28	1.697	70.080,00
11:19:28	11.436	70.090,00
11:19:29	89	70.080,00
11:19:29	1.297	70.090,00
11:19:30	505	70.080,00
11:19:30	590	70.090,00
11:19:30	49.436	70.080,00
11:19:30	30.097	70.070,00
11:19:30	11.612	70.060,00
11:19:31	5.016	70.070,00
11:19:32	3.183	70.080,00
11:19:33	16	70.060,00
11:19:34	2.756	70.070,00
11:19:34	172	70.060,00
11:19:35	2.802	70.070,00
11:19:35	6.848	70.060,00
11:19:35	2.512	70.080,00
11:19:37	13	70.070,00
11:19:37	319	70.060,00
11:19:37	1.021	70.080,00
11:19:38	400	70.060,00
11:19:38	86	70.070,00
11:19:38	452	70.060,00
11:19:39	2.285	70.070,00
11:19:41	15	70.060,00
11:19:41	16.295	70.070,00
11:19:41	6.415	70.080,00
11:19:43	685	70.060,00
11:19:43	7.855	70.080,00
11:19:44	1.520	70.070,00
11:19:44	10.410	70.080,00
11:19:45	349	70.070,00
11:19:45	565	70.060,00
11:19:45	109	70.080,00
11:19:45	2.497	70.090,00
11:19:45	3.712	70.080,00
11:19:46	1.546	70.070,00
11:19:47	6.839	70.080,00
11:19:50	207	70.070,00
11:19:51	2.900	70.080,00
11:19:51	20.080	70.070,00
11:19:51	1.159	70.080,00
11:19:52	6	70.070,00
11:19:52	79	70.060,00
11:19:52	1.209	70.080,00
11:19:52	17.623	70.060,00
11:19:53	1.409	70.080,00
11:19:54	6.182	70.060,00
11:19:54	1.113	70.080,00
11:19:54	167	70.060,00
11:19:55	12.558	70.080,00
11:19:56	515	70.060,00
11:19:56	30.989	70.080,00
11:19:56	688	70.060,00
11:19:56	14.395	70.080,00
11:19:59	6	70.070,00
11:19:59	27.380	70.080,00
11:20:00	32	70.060,00
11:20:00	1.148	70.080,00
11:20:00	81	70.060,00
11:20:01	423	70.080,00
11:20:01	213	70.060,00
11:20:02	12.816	70.080,00
11:20:05	2.591	70.060,00
11:20:06	2.792	70.080,00
11:20:06	177	70.060,00
11:20:06	87	70.080,00
11:20:07	19	70.060,00
11:20:07	4.440	70.080,00
11:20:08	75	70.060,00
11:20:08	841	70.080,00
11:20:09	250	70.070,00
11:20:09	180	70.080,00
11:20:09	4.899	70.070,00
11:20:11	118.641	70.060,00
11:20:12	20.199	70.070,00
11:20:13	34.507	70.060,00
11:20:13	34.063	70.070,00
11:20:13	2.326	70.080,00
11:20:13	43.995	70.070,00
11:20:13	4.141	70.080,00
11:20:14	7.498	70.060,00
11:20:14	7.498	70.080,00
11:20:14	7.616	70.060,00
11:20:15	895	70.070,00
11:20:15	17.027	70.060,00
11:20:16	571	70.080,00
11:20:16	18.568	70.070,00
11:20:17	33.849	70.060,00
11:20:17	35.887	70.070,00
11:20:18	34.915	70.060,00
11:20:18	34.932	70.070,00
11:20:18	15.588	70.060,00
11:20:19	2.649	70.070,00
11:20:19	172	70.060,00
11:20:19	172	70.070,00
11:20:19	3.557	70.060,00
11:20:19	311	70.070,00
11:20:20	1.000	70.060,00
11:20:20	585	70.070,00
11:20:20	58	70.060,00
11:20:20	501	70.070,00
11:20:20	27.639	70.060,00
11:20:20	23.524	70.070,00
11:20:21	56	70.080,00
11:20:21	1.170	70.070,00
11:20:22	17.063	70.060,00
11:20:22	13.263	70.070,00
11:20:23	150	70.080,00
11:20:23	176	70.070,00
11:20:23	558	70.080,00
11:20:23	16	70.070,00
11:20:23	5.688	70.080,00
11:20:24	3.413	70.070,00
11:20:24	3.413	70.080,00
11:20:24	6.009	70.060,00
11:20:24	1.727	70.080,00
11:20:24	10.168	70.060,00
11:20:24	1.938	70.080,00
11:20:25	1	70.070,00
11:20:25	27	70.080,00
11:20:25	4.266	70.060,00
11:20:25	4.286	70.080,00
11:20:27	250	70.070,00
11:20:27	5.110	70.080,00
11:20:27	1.178	70.070,00
11:20:27	172	70.060,00
11:20:27	1.729	70.070,00
11:20:27	29.384	70.060,00
11:20:27	27.093	70.070,00
11:20:28	274	70.080,00
11:20:28	391	70.070,00
11:20:28	687	70.080,00
11:20:28	5.856	70.070,00
11:20:28	2.736	70.080,00
11:20:29	20.273	70.060,00
11:20:29	27.818	70.080,00
11:20:29	11.969	70.060,00
11:20:29	824	70.080,00
11:20:29	38.943	70.060,00
11:20:30	348	70.070,00
11:20:30	837	70.050,00
11:20:31	1	70.060,00
11:20:31	348	70.070,00
11:20:31	39.421	70.050,00
11:20:31	34.910	70.060,00
11:20:32	2.908	70.070,00
11:20:32	48.593	70.050,00
11:20:32	2.406	70.070,00
11:20:33	118	70.050,00
11:20:33	17.861	70.070,00
11:20:33	2.612	70.060,00
11:20:33	20.662	70.050,00
11:20:34	19.338	70.060,00
11:20:34	189	70.050,00
11:20:34	8	70.060,00
11:20:34	662	70.050,00
11:20:34	456	70.060,00
11:20:34	3.040	70.070,00
11:20:35	20.000	70.060,00
11:20:35	399	70.070,00
11:20:37	1.727	70.050,00
11:20:37	5.523	70.070,00
11:20:38	4.800	70.050,00
11:20:38	307	70.070,00
11:20:38	3	70.050,00
11:20:38	3.014	70.070,00
11:20:39	23	70.050,00
11:20:39	911	70.070,00
11:20:39	25	70.060,00
11:20:39	2.724	70.070,00
11:20:39	94	70.060,00
11:20:40	83	70.050,00
11:20:40	69	70.060,00
11:20:40	1.606	70.070,00
11:20:40	1.028	70.060,00
11:20:40	188	70.040,00
11:20:40	9.215	70.060,00
11:20:41	5.656	70.050,00
11:20:42	2.197	70.070,00
11:20:42	976	70.060,00
11:20:42	20.000	70.050,00
11:20:42	1.580	70.060,00
11:20:42	846	70.040,00
11:20:42	5.921	70.060,00
11:20:42	86	70.040,00
11:20:42	26.676	70.060,00
11:20:43	15.559	70.040,00
11:20:43	8.304	70.030,00
11:20:43	11.250	70.020,00
11:20:43	1.645	70.060,00
11:20:43	202	70.040,00
11:20:43	308	70.060,00
11:20:43	1.255	70.040,00
11:20:43	4.508	70.060,00
11:20:43	249	70.040,00
11:20:43	20.261	70.060,00
11:20:45	4	70.040,00
11:20:45	6	70.060,00
11:20:45	43	70.070,00
11:20:45	2.354	70.080,00
11:20:46	151	70.060,00
11:20:46	9.690	70.050,00
11:20:46	19.849	70.060,00
11:20:47	37.195	70.070,00
11:20:47	7.324	70.080,00
11:20:47	86	70.070,00
11:20:47	8.477	70.080,00
11:20:47	50.484	70.070,00
11:20:48	9.228	70.080,00
11:20:49	3.500	70.050,00
11:20:49	1.078	70.080,00
11:20:50	571	70.050,00
11:20:50	400	70.070,00
11:20:50	3.462	70.080,00
11:20:51	418	70.050,00
11:20:51	19	70.080,00
11:20:51	11.300	70.060,00
11:20:51	11.250	70.070,00
11:20:52	74.121	70.080,00
11:20:52	1.722	70.060,00
11:20:52	477	70.080,00
11:20:52	48.836	70.060,00
11:20:53	3.966	70.080,00
11:20:53	1.040	70.060,00
11:20:53	4.675	70.080,00
11:20:53	5.515	70.070,00
11:20:54	3.872	70.080,00
11:20:54	172	70.070,00
11:20:54	172	70.080,00
11:20:54	306	70.070,00
11:20:54	3.997	70.080,00
11:20:55	9.523	70.060,00
11:20:55	57.496	70.080,00
11:20:56	1	70.060,00
11:20:56	748	70.080,00
11:20:56	605	70.060,00
11:20:56	10.692	70.080,00
11:20:58	369	70.060,00
11:20:59	7.635	70.080,00
11:21:00	153	70.060,00
11:21:01	5.719	70.080,00
11:21:02	613	70.060,00
11:21:02	2.140	70.080,00
11:21:03	21.516	70.070,00
11:21:03	28.484	70.080,00
11:21:03	9.606	70.070,00
11:21:03	7.913	70.080,00
11:21:04	8	70.070,00
11:21:04	852	70.080,00
11:21:04	27.386	70.070,00
11:21:05	107.846	70.060,00
11:21:05	12.298	70.050,00
11:21:05	342	70.080,00
11:21:05	2.486	70.050,00
11:21:06	598	70.080,00
11:21:06	86	70.050,00
11:21:06	7.693	70.080,00
11:21:07	689	70.070,00
11:21:08	19.562	70.080,00
11:21:09	3.000	70.060,00
11:21:09	11.415	70.070,00
11:21:10	20.000	70.060,00
11:21:10	819	70.070,00
11:21:11	345	70.050,00
11:21:11	3.129	70.070,00
11:21:13	171	70.050,00
11:21:13	1.740	70.070,00
11:21:14	8.738	70.050,00
11:21:14	625	70.070,00
11:21:15	2.444	70.050,00
11:21:16	1.024	70.070,00
11:21:17	210	70.050,00
11:21:18	379	70.070,00
11:21:18	3.458	70.050,00
11:21:18	1.391	70.070,00
11:21:18	1.290	70.050,00
11:21:18	18.342	70.070,00
11:21:21	264	70.050,00
11:21:22	21.199	70.070,00
11:21:24	34.941	70.060,00
11:21:24	86.239	70.070,00
11:21:24	50.818	70.080,00
11:21:24	5.508	70.070,00
11:21:24	7.552	70.060,00
11:21:24	176	70.080,00
11:21:24	9	70.070,00
11:21:24	685	70.080,00
11:21:25	1.000	70.060,00
11:21:25	1.197	70.080,00
11:21:25	2.275	70.060,00
11:21:25	4.687	70.080,00
11:21:26	57	70.070,00
11:21:26	6.697	70.080,00
11:21:27	904	70.070,00
11:21:27	426	70.080,00
11:21:27	1.216	70.070,00
11:21:27	3.174	70.060,00
11:21:27	3.875	70.080,00
11:21:27	82	70.070,00
11:21:27	97	70.080,00
11:21:27	166	70.070,00
11:21:27	853	70.060,00
11:21:28	15.216	70.080,00
11:21:28	608	70.090,00
11:21:28	171	70.080,00
11:21:28	17.891	70.070,00
11:21:28	5.035	70.080,00
11:21:29	2.108	70.070,00
11:21:29	355	70.080,00
11:21:29	5.983	70.070,00
11:21:30	671	70.080,00
11:21:30	1.740	70.060,00
11:21:31	837	70.070,00
11:21:32	20.619	70.080,00
11:21:32	2.420	70.090,00
11:21:32	11.294	70.080,00
11:21:34	145	70.070,00
11:21:34	619	70.080,00
11:21:35	13.151	70.070,00
11:21:35	7.295	70.080,00
11:21:37	18.878	70.070,00
11:21:37	792	70.080,00
11:21:37	234	70.090,00
11:21:37	1.303	70.080,00
11:21:37	6.017	70.090,00
11:21:38	25	70.080,00
11:21:38	3.428	70.070,00
11:21:38	177	70.080,00
11:21:38	426	70.090,00
11:21:38	1	70.080,00
11:21:38	10.589	70.090,00
11:21:41	16.965	70.080,00
11:21:42	703	70.090,00
11:21:43	19.499	70.080,00
11:21:44	178	70.090,00
11:21:44	1.565	70.080,00
11:21:44	557	70.090,00
11:21:44	1.000	70.080,00
11:21:44	94	70.090,00
11:21:45	15	70.080,00
11:21:45	7.453	70.090,00
11:21:45	4.924	70.100,00
11:21:46	172	70.090,00
11:21:47	6.624	70.100,00
11:21:50	340	70.090,00
11:21:50	6.081	70.100,00
11:21:51	1.160	70.090,00
11:21:51	7.280	70.080,00
11:21:51	43.176	70.100,00
11:21:52	400	70.080,00
11:21:52	708	70.100,00
11:21:52	1.682	70.120,00
11:21:52	9.392	70.110,00
11:21:55	2.629	70.090,00
11:21:56	97	70.110,00
11:21:56	1.721	70.090,00
11:21:56	11.121	70.110,00
11:21:56	2.841	70.120,00
11:21:56	1.465	70.090,00
11:21:57	2.323	70.130,00
11:21:58	282	70.110,00
11:21:58	1.109	70.130,00
11:21:59	2.285	70.110,00
11:21:59	381	70.090,00
11:21:59	53.654	70.130,00
11:22:00	238	70.110,00
11:22:00	1.064	70.130,00
11:22:01	8.000	70.100,00
11:22:01	1.424	70.130,00
11:22:01	5.159	70.120,00
11:22:02	3.700	70.130,00
11:22:02	486	70.100,00
11:22:02	1.515	70.130,00
11:22:02	164	70.110,00
11:22:03	10.599	70.130,00
11:22:03	2.257	70.110,00
11:22:03	1.857	70.130,00
11:22:04	6	70.120,00
11:22:04	185	70.130,00
11:22:04	3.715	70.110,00
11:22:04	1.965	70.130,00
11:22:05	518	70.110,00
11:22:05	340	70.130,00
11:22:06	517	70.110,00
11:22:06	3.050	70.130,00
11:22:06	39.727	70.140,00
11:22:06	268	70.110,00
11:22:06	5.204	70.140,00
11:22:07	2.446	70.110,00
11:22:07	114	70.140,00
11:22:07	351	70.110,00
11:22:07	173	70.140,00
11:22:07	5.124	70.110,00
11:22:08	20.000	70.120,00
11:22:08	3.428	70.130,00
11:22:10	7	70.110,00
11:22:11	20.287	70.120,00
11:22:11	2.180	70.130,00
11:22:13	20.000	70.120,00
11:22:13	122	70.130,00
11:22:13	168	70.120,00
11:22:13	439	70.130,00
11:22:13	33	70.120,00
11:22:13	1.187	70.130,00
11:22:13	42.957	70.120,00
11:22:14	46	70.100,00
11:22:14	55	70.110,00
11:22:15	6.657	70.100,00
11:22:15	2.029	70.110,00
11:22:16	5.654	70.100,00
11:22:16	9.003	70.110,00
11:22:17	1	70.090,00
11:22:17	1.557	70.110,00
11:22:17	17.836	70.120,00
11:22:17	84	70.130,00
11:22:17	169	70.100,00
11:22:17	1.925	70.120,00
11:22:18	6.274	70.100,00
11:22:18	1.420	70.120,00
11:22:18	680	70.100,00
11:22:18	482	70.120,00
11:22:18	6.130	70.100,00
11:22:19	39	70.120,00
11:22:19	2.751	70.100,00
11:22:19	14	70.120,00
11:22:19	497	70.100,00
11:22:19	943	70.120,00
11:22:19	18	70.100,00
11:22:19	713	70.120,00
11:22:19	2.922	70.100,00
11:22:19	2.852	70.120,00
11:22:19	1.439	70.100,00
11:22:20	3.450	70.120,00
11:22:20	4.671	70.100,00
11:22:20	12.828	70.120,00
11:22:20	15.655	70.130,00
11:22:20	6.331	70.140,00
11:22:20	21.048	70.150,00
11:22:20	569	70.160,00
11:22:20	50	70.170,00
11:22:20	45.575	70.180,00
11:22:20	86	70.100,00
11:22:21	956	70.110,00
11:22:21	2.407	70.100,00
11:22:21	1.405	70.110,00
11:22:22	1.314	70.100,00
11:22:22	591	70.110,00
11:22:22	169	70.100,00
11:22:22	3.377	70.110,00
11:22:22	500	70.100,00
11:22:23	1.748	70.110,00
11:22:23	16.584	70.100,00

11:22:23	86	70.110,00
11:22:23	637	70.120,00
11:22:23	1.284	70.130,00
11:22:23	1.999	70.100,00
11:22:23	1.426	70.110,00
11:22:23	3.718	70.100,00
11:22:24	642	70.110,00
11:22:24	32	70.120,00
11:22:24	159	70.110,00
11:22:24	4.757	70.100,00
11:22:24	952	70.120,00
11:22:24	3.169	70.130,00
11:22:24	2.129	70.120,00
11:22:24	20.000	70.110,00
11:22:25	6.430	70.120,00
11:22:25	349	70.100,00
11:22:25	5.671	70.110,00
11:22:26	449	70.100,00
11:22:26	432	70.110,00
11:22:27	101.340	70.100,00
11:22:27	12.207	70.120,00
11:22:28	13.262	70.100,00
11:22:28	8.636	70.090,00
11:22:28	1.147	70.100,00
11:22:28	322	70.120,00
11:22:28	3.080	70.110,00
11:22:28	1.792	70.120,00
11:22:29	5.500	70.090,00
11:22:29	190	70.080,00
11:22:29	500	70.090,00
11:22:29	1.706	70.080,00
11:22:29	19	70.090,00
11:22:30	1.397	70.120,00
11:22:30	2.742	70.100,00
11:22:30	8.315	70.110,00
11:22:30	3.857	70.100,00
11:22:31	5.262	70.110,00
11:22:31	9.678	70.100,00
11:22:31	6.423	70.110,00
11:22:32	4.452	70.120,00
11:22:32	6.465	70.100,00
11:22:32	912	70.090,00
11:22:32	881	70.120,00
11:22:32	10.286	70.110,00
11:22:32	238	70.120,00
11:22:33	171	70.100,00
11:22:33	2.463	70.120,00
11:22:33	703	70.110,00
11:22:33	20.385	70.120,00
11:22:34	10.115	70.100,00
11:22:34	1.528	70.120,00
11:22:35	18.839	70.100,00
11:22:35	8	70.120,00
11:22:35	7.469	70.100,00
11:22:36	249	70.110,00
11:22:36	317	70.120,00
11:22:36	2.904	70.100,00
11:22:36	12.210	70.120,00
11:22:37	1.756	70.100,00
11:22:37	3.112	70.120,00
11:22:37	5.085	70.100,00
11:22:38	184	70.120,00
11:22:38	15	70.110,00
11:22:38	518	70.120,00
11:22:38	324	70.110,00
11:22:38	207	70.100,00
11:22:38	5	70.090,00
11:22:38	9	70.120,00
11:22:38	20.000	70.110,00
11:22:39	14.509	70.120,00
11:22:39	12.030	70.100,00
11:22:39	479	70.120,00
11:22:39	103	70.100,00
11:22:39	717	70.120,00
11:22:39	7.867	70.100,00
11:22:40	7.458	70.110,00
11:22:40	3.793	70.100,00
11:22:40	6	70.110,00
11:22:40	66	70.100,00
11:22:41	697	70.110,00
11:22:41	15.598	70.100,00
11:22:41	21	70.110,00
11:22:41	543	70.100,00
11:22:41	3.380	70.090,00
11:22:42	5.639	70.110,00
11:22:42	13.224	70.090,00
11:22:42	1.063	70.110,00
11:22:42	211	70.100,00
11:22:42	16.329	70.090,00
11:22:42	3.875	70.100,00
11:22:43	3.015	70.110,00
11:22:43	3.844	70.100,00
11:22:43	1.734	70.090,00
11:22:44	276	70.110,00
11:22:44	1.755	70.100,00
11:22:44	1.551	70.110,00
11:22:45	2.821	70.100,00
11:22:45	316	70.110,00
11:22:45	22.311	70.100,00
11:22:46	18.705	70.110,00
11:22:46	2.786	70.100,00
11:22:46	213	70.110,00
11:22:47	2.947	70.100,00
11:22:47	5.222	70.110,00
11:22:48	3.126	70.100,00
11:22:48	1.122	70.110,00
11:22:48	2.595	70.100,00
11:22:49	604	70.110,00
11:22:49	2.343	70.100,00
11:22:49	12.894	70.110,00
11:22:50	1.499	70.100,00
11:22:50	399	70.110,00
11:22:51	9.077	70.100,00
11:22:51	1.594	70.110,00
11:22:51	2.388	70.100,00
11:22:52	14.464	70.110,00
11:22:52	17.262	70.100,00
11:22:52	1.618	70.110,00
11:22:52	34.524	70.100,00
11:22:52	22.731	70.110,00
11:22:53	12.585	70.100,00
11:22:53	880	70.110,00
11:22:53	332	70.090,00
11:22:53	278	70.110,00
11:22:54	920	70.100,00
11:22:54	1.920	70.110,00
11:22:54	503	70.100,00
11:22:54	283	70.110,00
11:22:55	1	70.100,00
11:22:55	127	70.090,00
11:22:55	2.054	70.110,00
11:22:56	396	70.090,00
11:22:57	570	70.110,00
11:22:57	286	70.100,00
11:22:57	1.445	70.110,00
11:22:57	345	70.100,00
11:22:57	5.256	70.110,00
11:22:58	17.265	70.090,00
11:22:58	600	70.110,00
11:22:58	160	70.100,00
11:22:58	7.229	70.090,00
11:22:59	7.649	70.110,00
11:22:59	1.380	70.090,00
11:23:00	13.993	70.110,00
11:23:00	197	70.100,00
11:23:00	894	70.090,00
11:23:01	10.380	70.100,00
11:23:01	10.464	70.110,00
11:23:01	83	70.100,00
11:23:01	2.117	70.110,00
11:23:01	6.536	70.100,00
11:23:01	2.296	70.110,00
11:23:03	2.200	70.100,00
11:23:03	863	70.110,00
11:23:04	8.419	70.100,00
11:23:04	2.705	70.110,00
11:23:04	3.357	70.100,00
11:23:05	2.519	70.110,00
11:23:05	1.462	70.120,00
11:23:05	793	70.110,00
11:23:05	2.705	70.100,00
11:23:05	901	70.090,00
11:23:06	391	70.110,00
11:23:06	57	70.100,00
11:23:07	418	70.110,00
11:23:07	1.045	70.120,00
11:23:08	2.461	70.100,00
11:23:08	627	70.110,00
11:23:09	2.461	70.100,00
11:23:09	386	70.110,00
11:23:10	2.409	70.090,00
11:23:10	1.749	70.110,00
11:23:10	2.143	70.100,00
11:23:11	6	70.110,00
11:23:11	4.187	70.100,00
11:23:11	556	70.110,00
11:23:11	2.497	70.090,00
11:23:12	1.378	70.110,00
11:23:13	8.750	70.090,00
11:23:13	343	70.100,00
11:23:13	1.897	70.110,00
11:23:13	13.297	70.090,00
11:23:14	1.847	70.100,00
11:23:14	4.440	70.110,00
11:23:15	147	70.100,00
11:23:15	884	70.090,00
11:23:15	17.262	70.100,00
11:23:15	10.453	70.110,00
11:23:15	1.718	70.100,00
11:23:16	901	70.110,00
11:23:16	966	70.100,00
11:23:17	1.288	70.110,00
11:23:17	869	70.100,00
11:23:17	2.280	70.110,00
11:23:17	3	70.090,00
11:23:17	2.622	70.110,00
11:23:18	1.795	70.090,00
11:23:18	8.251	70.100,00
11:23:18	2.448	70.110,00
11:23:18	2.201	70.100,00
11:23:19	49	70.110,00
11:23:19	19.847	70.100,00
11:23:19	10.208	70.110,00
11:23:20	5.117	70.100,00
11:23:20	3.079	70.110,00
11:23:20	175	70.100,00
11:23:20	2.351	70.110,00
11:23:21	2.143	70.100,00
11:23:21	5.677	70.110,00
11:23:22	2.351	70.100,00
11:23:22	2.446	70.110,00
11:23:22	2.949	70.100,00
11:23:22	594	70.110,00
11:23:23	2.666	70.100,00
11:23:23	500	70.110,00
11:23:24	15.827	70.100,00
11:23:24	3.956	70.110,00
11:23:24	41.263	70.100,00
11:23:24	105	70.090,00
11:23:24	72	70.110,00
11:23:24	129	70.090,00
11:23:25	2.991	70.110,00
11:23:25	8.164	70.100,00
11:23:25	508	70.090,00
11:23:25	309	70.100,00
11:23:25	25	70.090,00
11:23:25	8.361	70.100,00
11:23:26	2.158	70.110,00
11:23:26	2.791	70.090,00
11:23:26	982	70.100,00
11:23:26	961	70.110,00
11:23:26	540	70.100,00
11:23:26	549	70.110,00
11:23:26	5.559	70.100,00
11:23:26	1.958	70.110,00
11:23:27	4.991	70.090,00
11:23:27	2.202	70.110,00
11:23:27	171	70.090,00
11:23:27	9.236	70.110,00
11:23:27	206	70.100,00
11:23:27	981	70.090,00
11:23:28	1.054	70.110,00
11:23:28	862	70.100,00
11:23:28	396	70.110,00
11:23:28	128	70.090,00
11:23:28	185	70.110,00
11:23:29	227	70.100,00
11:23:29	281	70.110,00
11:23:29	60	70.090,00
11:23:29	17	70.110,00
11:23:29	50	70.090,00
11:23:30	1.004	70.110,00
11:23:30	8.288	70.090,00
11:23:30	1.694	70.080,00
11:23:30	690	70.110,00
11:23:30	2.066	70.100,00
11:23:31	50	70.090,00
11:23:31	1.771	70.100,00
11:23:32	6.047	70.090,00
11:23:32	1.312	70.100,00
11:23:32	1.563	70.090,00
11:23:33	16.591	70.100,00
11:23:35	3.286	70.110,00
11:23:35	172	70.090,00
11:23:35	1.576	70.110,00
11:23:35	1.572	70.090,00
11:23:35	8.738	70.110,00
11:23:37	1.214	70.100,00
11:23:37	831	70.090,00
11:23:38	1.083	70.100,00
11:23:38	93	70.090,00
11:23:38	2	70.100,00
11:23:38	1	70.090,00
11:23:38	865	70.100,00
11:23:39	399	70.090,00
11:23:39	1.153	70.100,00
11:23:39	2.406	70.110,00
11:23:39	2.893	70.090,00
11:23:40	119	70.110,00
11:23:40	686	70.090,00
11:23:40	5.988	70.110,00
11:23:41	1	70.090,00
11:23:41	5.492	70.110,00
11:23:43	3	70.100,00
11:23:43	263	70.110,00
11:23:43	85	70.100,00
11:23:43	5.692	70.110,00
11:23:43	1.780	70.100,00
11:23:43	632	70.110,00
11:23:44	16	70.090,00
11:23:44	4.501	70.110,00
11:23:45	16	70.090,00
11:23:45	2.069	70.110,00
11:23:45	79	70.100,00
11:23:45	9.957	70.110,00
11:23:45	7	70.090,00
11:23:45	17	70.110,00
11:23:46	343	70.090,00
11:23:46	696	70.110,00
11:23:46	34	70.090,00
11:23:46	484	70.110,00
11:23:48	45.448	70.090,00
11:23:48	32	70.100,00
11:23:48	65	70.110,00
11:23:48	60.031	70.090,00
11:23:49	69	70.110,00
11:23:49	9.054	70.090,00
11:23:49	15.808	70.080,00
11:23:49	865	70.110,00
11:23:49	3.334	70.100,00
11:23:50	8.488	70.090,00
11:23:50	26.232	70.100,00
11:23:51	10.411	70.090,00
11:23:51	6	70.100,00
11:23:52	882	70.110,00
11:23:52	1.664	70.100,00
11:23:52	5	70.090,00
11:23:53	23	70.100,00
11:23:53	376	70.090,00
11:23:53	17	70.100,00
11:23:53	1.461	70.090,00
11:23:53	1.742	70.100,00
11:23:54	85	70.090,00
11:23:54	15.172	70.100,00
11:23:55	3.800	70.090,00
11:23:55	16.189	70.100,00
11:23:56	415	70.090,00
11:23:56	3.346	70.100,00
11:23:57	12.221	70.090,00
11:23:58	173	70.100,00
11:23:58	664	70.090,00
11:23:58	6.223	70.100,00
11:23:58	12.220	70.080,00
11:23:59	177	70.100,00
11:23:59	33	70.080,00
11:23:59	574	70.090,00
11:23:59	328	70.080,00
11:23:59	3.066	70.090,00
11:24:00	15	70.080,00
11:24:00	1.692	70.090,00
11:24:01	2.551	70.080,00
11:24:02	4.395	70.090,00
11:24:02	862	70.080,00
11:24:03	14.523	70.090,00
11:24:04	79.705	70.100,00
11:24:04	46.154	70.110,00
11:24:04	3.478	70.100,00
11:24:04	172	70.090,00
11:24:04	105	70.100,00
11:24:05	7	70.090,00
11:24:05	352	70.100,00
11:24:05	4	70.090,00
11:24:06	426	70.100,00
11:24:06	12.220	70.090,00
11:24:06	1.910	70.100,00
11:24:08	8	70.090,00
11:24:09	13.792	70.100,00
11:24:09	34.802	70.110,00
11:24:09	7.790	70.120,00
11:24:09	571	70.110,00
11:24:09	16.169	70.120,00
11:24:09	70	70.110,00
11:24:09	2.860	70.090,00
11:24:10	2.764	70.110,00
11:24:10	1.787	70.120,00
11:24:10	128	70.090,00
11:24:11	8	70.110,00
11:24:11	1.035	70.090,00
11:24:11	70	70.110,00
11:24:12	1	70.090,00
11:24:12	994	70.110,00
11:24:13	1.000	70.100,00
11:24:13	690	70.110,00
11:24:13	555	70.100,00
11:24:13	535	70.090,00
11:24:13	172	70.110,00
11:24:14	250	70.090,00
11:24:14	571	70.110,00
11:24:14	135	70.120,00
11:24:14	12.220	70.090,00
11:24:14	40	70.120,00
11:24:15	3.235	70.100,00
11:24:15	1.722	70.110,00
11:24:15	891	70.100,00
11:24:16	1.287	70.110,00
11:24:17	15.873	70.100,00
11:24:17	1.475	70.110,00
11:24:18	1	70.100,00
11:24:18	5.220	70.090,00
11:24:18	17.238	70.110,00
11:24:18	38	70.120,00
11:24:18	17.262	70.100,00
11:24:19	384	70.110,00
11:24:19	17.262	70.100,00
11:24:19	1.175	70.110,00
11:24:20	17.262	70.100,00
11:24:20	875	70.110,00
11:24:20	18.134	70.100,00
11:24:21	736	70.110,00
11:24:21	70.694	70.100,00
11:24:21	1.840	70.110,00
11:24:22	1.551	70.100,00
11:24:22	862	70.090,00
11:24:22	1.711	70.100,00
11:24:22	3.373	70.110,00
11:24:23	1.434	70.100,00
11:24:23	956	70.110,00
11:24:23	416	70.100,00
11:24:23	10.989	70.110,00
11:24:23	3.705	70.100,00
11:24:23	2.249	70.090,00
11:24:23	10.898	70.110,00
11:24:25	176	70.100,00
11:24:25	194	70.110,00
11:24:25	3.443	70.100,00
11:24:26	1.663	70.090,00
11:24:26	5.955	70.100,00
11:24:27	2.093	70.090,00
11:24:28	9.091	70.100,00
11:24:28	1.255	70.110,00
11:24:29	3.250	70.090,00
11:24:29	1.348	70.110,00
11:24:29	16	70.100,00
11:24:29	89.527	70.110,00
11:24:30	1.089	70.090,00
11:24:30	3.068	70.110,00
11:24:30	965	70.090,00
11:24:31	517	70.110,00
11:24:31	17.265	70.090,00
11:24:31	8	70.110,00
11:24:31	2.827	70.100,00
11:24:31	1.395	70.090,00
11:24:31	2.199	70.100,00
11:24:31	11.540	70.110,00
11:24:31	83.728	70.090,00
11:24:32	5.418	70.080,00
11:24:32	17.265	70.090,00
11:24:32	344	70.110,00
11:24:32	366	70.100,00
11:24:32	3	70.090,00
11:24:32	2.097	70.100,00
11:24:33	2.738	70.090,00
11:24:33	1.610	70.100,00
11:24:34	86	70.080,00
11:24:34	1.328	70.100,00
11:24:35	6.726	70.080,00
11:24:35	1.321	70.100,00
11:24:35	1.974	70.080,00
11:24:35	34	70.100,00
11:24:36	168	70.080,00
11:24:36	528	70.100,00
11:24:36	13.825	70.080,00
11:24:36	7.599	70.100,00
11:24:37	4.977	70.080,00
11:24:37	549	70.100,00
11:24:38	1.762	70.080,00
11:24:38	7.731	70.100,00
11:24:39	20.033	70.080,00
11:24:40	622	70.090,00
11:24:40	6.699	70.080,00
11:24:40	283	70.090,00
11:24:40	250	70.080,00
11:24:41	110	70.090,00
11:24:41	12.215	70.080,00
11:24:41	345	70.090,00
11:24:41	1.051	70.080,00
11:24:42	12	70.090,00
11:24:42	356	70.080,00
11:24:42	1.522	70.090,00
11:24:42	1.225	70.100,00
11:24:42	102.210	70.080,00
11:24:42	51	70.090,00
11:24:43	2.107	70.080,00
11:24:43	4.208	70.090,00
11:24:43	1.417	70.080,00
11:24:43	41	70.090,00
11:24:43	1.365	70.080,00
11:24:43	762	70.090,00
11:24:43	1	70.080,00
11:24:43	2.212	70.090,00
11:24:44	15.167	70.080,00
11:24:44	33	70.070,00
11:24:44	4.121	70.090,00
11:24:44	168	70.070,00
11:24:45	131	70.090,00
11:24:45	1.211	70.080,00
11:24:45	603	70.070,00
11:24:45	641	70.080,00
11:24:46	20	70.070,00
11:24:46	570	70.080,00
11:24:46	1.073	70.090,00
11:24:46	50.000	70.080,00
11:24:46	1.511	70.090,00
11:24:46	1.598	70.080,00
11:24:48	7.969	70.090,00
11:24:50	229	70.070,00
11:24:50	2.543	70.090,00
11:24:51	115	70.070,00
11:24:51	533	70.090,00
11:24:52	128	70.080,00
11:24:52	10	70.100,00
11:24:52	20.000	70.080,00
11:24:53	2.736	70.090,00
11:24:53	166	70.070,00
11:24:53	5.128	70.090,00
11:24:54	22.448	70.070,00
11:24:54	47	70.080,00
11:24:54	21.868	70.090,00
11:24:56	20.000	70.080,00
11:24:56	1.002	70.070,00
11:24:56	1.081	70.080,00
11:24:56	170	70.070,00
11:24:56	16.218	70.080,00
11:24:57	24.275	70.090,00
11:24:57	11.043	70.070,00
11:24:57	2.610	70.090,00
11:24:58	1.133	70.100,00
11:24:58	1.297	70.090,00
11:24:58	1.297	70.070,00
11:24:58	2.594	70.090,00
11:24:59	54	70.100,00
11:24:59	20.000	70.080,00
11:24:59	425	70.070,00
11:24:59	12.359	70.080,00
11:24:59	250	70.070,00
11:24:59	2.119	70.080,00
11:24:59	1.171	70.070,00
11:24:59	550	70.080,00
11:25:00	161	70.070,00
11:25:00	2.240	70.080,00
11:25:00	523	70.090,00
11:25:00	17.271	70.070,00
11:25:00	3.519	70.090,00
11:25:01	1.148	70.070,00
11:25:01	265	70.090,00
11:25:02	19.567	70.070,00
11:25:02	854	70.090,00
11:25:02	16.698	70.070,00
11:25:03	864	70.090,00
11:25:03	3	70.070,00
11:25:03	8.159	70.090,00
11:25:05	430	70.070,00
11:25:05	2.098	70.090,00
11:25:06	171	70.070,00
11:25:07	8.200	70.090,00
11:25:07	9	70.070,00
11:25:07	1.691	70.090,00
11:25:08	214	70.080,00
11:25:08	14.190	70.070,00
11:25:08	9	70.060,00
11:25:09	50	70.070,00
11:25:09	1.625	70.080,00
11:25:09	273	70.070,00
11:25:09	4.261	70.080,00
11:25:10	12.938	70.070,00
11:25:10	277	70.080,00
11:25:10	15.504	70.070,00
11:25:10	2.461	70.080,00
11:25:11	20.000	70.070,00
11:25:11	702	70.080,00
11:25:12	1.444	70.070,00
11:25:12	1.471	70.080,00
11:25:13	4.840	70.070,00
11:25:14	252	70.080,00
11:25:14	4.691	70.070,00
11:25:14	4.432	70.080,00
11:25:14	1.117	70.060,00
11:25:14	145	70.070,00
11:25:15	145	70.060,00
11:25:15	145	70.070,00
11:25:15	227	70.090,00
11:25:15	144	70.060,00
11:25:15	10.879	70.070,00
11:25:15	24	70.080,00
11:25:15	171	70.070,00
11:25:16	28	70.080,00
11:25:16	144	70.070,00
11:25:16	279	70.080,00
11:25:16	1	70.070,00
11:25:16	524	70.080,00
11:25:17	9.036	70.070,00
11:25:17	3.194	70.080,00
11:25:17	6.841	70.060,00
11:25:17	12.096	70.080,00
11:25:17	15.274	70.060,00
11:25:18	1.157	70.070,00
11:25:18	5.011	70.060,00
11:25:18	555	70.050,00
11:25:18	4.261	70.070,00
11:25:21	1.291	70.050,00
11:25:21	8.457	70.070,00
11:25:24	1.422	70.060,00
11:25:24	41.587	70.050,00
11:25:25	354	70.060,00
11:25:26	7.513	70.050,00
11:25:26	1.938	70.060,00
11:25:27	71	70.050,00
11:25:27	8.564	70.060,00
11:25:27	71	70.050,00
11:25:27	6.143	70.060,00
11:25:27	1.646	70.050,00
11:25:27	2.353	70.060,00
11:25:28	3.236	70.080,00
11:25:28	1.728	70.060,00
11:25:29	35	70.070,00
11:25:29	5	70.060,00
11:25:29	9.706	70.070,00
11:25:29	1.282	70.060,00
11:25:29	2.259	70.070,00
11:25:29	16.985	70.060,00
11:25:29	26.188	70.050,00
11:25:30	967	70.070,00
11:25:30	2.846	70.050,00
11:25:30	691	70.070,00
11:25:30	185	70.050,00
11:25:30	4.056	70.070,00
11:25:30	15	70.050,00
11:25:31	4.689	70.070,00
11:25:32	7.944	70.050,00
11:25:32	1.249	70.070,00

VOLVER AL INICIO

11:25:32	1.219	70.050,00
11:25:33	10.991	70.070,00
11:25:33	963	70.060,00
11:25:33	7.673	70.050,00
11:25:33	963	70.070,00
11:25:33	172	70.060,00
11:25:33	118	70.080,00
11:25:34	376	70.060,00
11:25:34	708	70.080,00
11:25:34	50	70.060,00
11:25:34	70.763	70.070,00
11:25:35	159.425	70.080,00
11:25:35	14.816	70.090,00
11:25:35	14.651	70.100,00
11:25:35	27.685	70.110,00
11:25:35	20.168	70.070,00
11:25:35	231	70.080,00
11:25:35	20.000	70.070,00
11:25:35	19.769	70.080,00
11:25:35	1.512	70.090,00
11:25:35	20.000	70.080,00
11:25:35	17	70.070,00
11:25:35	1	70.060,00
11:25:36	57.077	70.070,00
11:25:36	14.265	70.060,00
11:25:36	1.255	70.050,00
11:25:36	21.775	70.060,00
11:25:36	10.261	70.070,00
11:25:37	25.178	70.050,00
11:25:38	15	70.070,00
11:25:38	474	70.060,00
11:25:38	20	70.070,00
11:25:38	5.420	70.060,00
11:25:39	166	70.050,00
11:25:40	6.456	70.070,00
11:25:42	19.801	70.050,00
11:25:42	481	70.040,00
11:25:42	93.162	70.030,00
11:25:42	3.999	70.020,00
11:25:42	813	70.030,00
11:25:42	2.668	70.040,00
11:25:42	345	70.030,00
11:25:43	5.041	70.040,00
11:25:43	725	70.030,00
11:25:43	7.103	70.040,00
11:25:45	756	70.030,00
11:25:45	218	70.040,00
11:25:45	3.650	70.030,00
11:25:46	88	70.020,00
11:25:46	1.424	70.040,00
11:25:46	86	70.020,00
11:25:47	1.456	70.040,00
11:25:47	138	70.020,00
11:25:47	1.032	70.040,00
11:25:48	330	70.030,00
11:25:49	42	70.020,00
11:25:49	3.355	70.030,00
11:25:49	1.058	70.040,00
11:25:49	9.897	70.060,00
11:25:49	142	70.030,00
11:25:49	3.316	70.020,00
11:25:50	3.242	70.050,00
11:25:50	635	70.030,00
11:25:50	26.930	70.050,00
11:25:54	1.674	70.040,00
11:25:55	9.000	70.030,00
11:25:55	2.632	70.040,00
11:25:56	98	70.050,00
11:25:56	657	70.060,00
11:25:57	39	70.030,00
11:25:57	13.063	70.050,00
11:25:57	704	70.030,00
11:25:58	1.048	70.050,00
11:25:58	1.663	70.030,00
11:25:58	699	70.050,00
11:25:59	8.469	70.030,00
11:25:59	9.863	70.050,00
11:26:01	19.795	70.030,00
11:26:01	1.664	70.050,00
11:26:01	10.796	70.030,00
11:26:03	849	70.050,00
11:26:03	268	70.030,00
11:26:03	2.496	70.050,00
11:26:04	1.719	70.030,00
11:26:04	183	70.050,00
11:26:04	20.609	70.030,00
11:26:04	3.567	70.050,00
11:26:05	310	70.030,00
11:26:06	11.496	70.050,00
11:26:07	343	70.030,00
11:26:07	15.680	70.050,00
11:26:07	168	70.030,00
11:26:08	2.490	70.050,00
11:26:10	30	70.040,00
11:26:11	1.132	70.050,00
11:26:11	13.395	70.040,00
11:26:11	26	70.030,00
11:26:11	10	70.050,00
11:26:11	1.783	70.030,00
11:26:12	5.702	70.050,00
11:26:12	36.564	70.030,00
11:26:12	961	70.050,00
11:26:12	11.735	70.030,00
11:26:13	9	70.040,00
11:26:13	27.152	70.030,00
11:26:14	4.870	70.020,00
11:26:14	1.101	70.030,00
11:26:15	4.988	70.040,00
11:26:15	5.082	70.020,00
11:26:15	1.837	70.040,00
11:26:15	103	70.020,00
11:26:16	1.810	70.040,00
11:26:16	3.649	70.030,00
11:26:16	963	70.040,00
11:26:17	10.253	70.030,00
11:26:18	864	70.040,00
11:26:18	19.328	70.030,00
11:26:18	135	70.040,00
11:26:18	8	70.030,00
11:26:18	284	70.040,00
11:26:18	21.983	70.030,00
11:26:19	2.197	70.040,00
11:26:19	1	70.030,00
11:26:19	3.453	70.020,00
11:26:19	140	70.030,00
11:26:19	2.799	70.040,00
11:26:20	10.000	70.020,00
11:26:20	4.857	70.040,00
11:26:21	14.336	70.020,00
11:26:21	3.568	70.040,00
11:26:22	10.000	70.030,00
11:26:22	13.958	70.040,00
11:26:22	15.000	70.030,00
11:26:23	4.598	70.040,00
11:26:23	10	70.030,00
11:26:23	576	70.040,00
11:26:24	84	70.020,00
11:26:24	164	70.040,00
11:26:24	3	70.020,00
11:26:24	1.399	70.040,00
11:26:25	168	70.020,00
11:26:25	4.678	70.040,00
11:26:26	1.892	70.020,00
11:26:26	10.629	70.040,00
11:26:27	2.495	70.020,00
11:26:27	2.914	70.040,00
11:26:28	16	70.020,00
11:26:28	105	70.040,00
11:26:28	11.559	70.020,00
11:26:28	50	70.040,00
11:26:28	792	70.020,00
11:26:28	79	70.030,00
11:26:28	16.243	70.040,00
11:26:28	14	70.020,00
11:26:29	2.381	70.040,00
11:26:29	10.664	70.020,00
11:26:29	244	70.010,00
11:26:29	70	70.020,00
11:26:29	428	70.030,00
11:26:30	20.000	70.020,00
11:26:30	3.213	70.030,00
11:26:31	2.962	70.020,00
11:26:32	1.101	70.030,00
11:26:32	25	70.020,00
11:26:32	392	70.030,00
11:26:32	77	70.020,00
11:26:33	865	70.030,00
11:26:33	855	70.020,00
11:26:33	1.159	70.030,00
11:26:33	2.222	70.020,00
11:26:33	6.875	70.030,00
11:26:33	1.185	70.020,00
11:26:34	5.265	70.030,00
11:26:34	437	70.020,00
11:26:34	1.121	70.030,00
11:26:34	3.203	70.020,00
11:26:34	25	70.030,00
11:26:34	2.937	70.040,00
11:26:34	2.841	70.030,00
11:26:34	7.145	70.040,00
11:26:34	7	70.020,00
11:26:34	1.708	70.040,00
11:26:35	14.376	70.020,00
11:26:35	28.820	70.010,00
11:26:35	5.013	70.030,00
11:26:37	42	70.020,00
11:26:37	5.388	70.030,00
11:26:37	5	70.020,00
11:26:37	735	70.030,00
11:26:38	5	70.020,00
11:26:38	607	70.030,00
11:26:38	518	70.020,00
11:26:38	2.091	70.030,00
11:26:38	13	70.020,00
11:26:39	15.055	70.030,00
11:26:40	103	70.020,00
11:26:40	8.187	70.030,00
11:26:41	1.641	70.020,00
11:26:41	1.689	70.030,00
11:26:42	1.955	70.020,00
11:26:42	10.154	70.030,00
11:26:43	100	70.020,00
11:26:43	7.654	70.030,00
11:26:45	137	70.020,00
11:26:45	20	70.030,00
11:26:45	170	70.020,00
11:26:45	7.711	70.030,00
11:26:46	14.275	70.020,00
11:26:46	9.199	70.030,00
11:26:47	7.850	70.020,00
11:26:47	717	70.030,00
11:26:47	587	70.020,00
11:26:47	23.046	70.030,00
11:26:48	50	70.020,00
11:26:48	1.642	70.030,00
11:26:48	10.114	70.020,00
11:26:48	142.611	70.030,00
11:26:49	214	70.040,00
11:26:49	1.697	70.030,00
11:26:49	4.286	70.040,00
11:26:49	5.596	70.050,00
11:26:50	1	70.030,00
11:26:50	421	70.020,00
11:26:50	20.000	70.030,00
11:26:50	946	70.040,00
11:26:50	224	70.020,00
11:26:51	706	70.030,00
11:26:51	33.086	70.020,00
11:26:51	6.679	70.040,00
11:26:52	68	70.020,00
11:26:52	24.134	70.040,00
11:26:55	27	70.020,00
11:26:55	8	70.040,00
11:26:55	16	70.030,00
11:26:55	96	70.050,00
11:26:56	20.000	70.030,00
11:26:56	67.850	70.040,00
11:26:57	702	70.050,00
11:26:57	101	70.040,00
11:26:57	170	70.050,00
11:26:57	3.087	70.040,00
11:26:57	8	70.050,00
11:26:57	7	70.040,00
11:26:58	391	70.050,00
11:26:58	5.083	70.040,00
11:26:58	352	70.050,00
11:26:58	3.971	70.040,00
11:26:58	16.772	70.050,00
11:27:00	20.049	70.040,00
11:27:00	815	70.050,00
11:27:00	862	70.040,00
11:27:00	6.739	70.050,00
11:27:01	3.554	70.040,00
11:27:02	4.213	70.050,00
11:27:02	3.311	70.040,00
11:27:02	691	70.050,00
11:27:02	35	70.040,00
11:27:03	10.827	70.050,00
11:27:04	12	70.040,00
11:27:04	852	70.050,00
11:27:05	11.000	70.040,00
11:27:05	3.674	70.050,00
11:27:05	340	70.060,00
11:27:05	9.735	70.070,00
11:27:05	48	70.040,00
11:27:06	20.000	70.050,00
11:27:06	18.667	70.040,00
11:27:07	706	70.060,00
11:27:07	33.620	70.040,00
11:27:07	1.497	70.050,00
11:27:08	4.370	70.030,00
11:27:08	4.853	70.050,00
11:27:08	14.140	70.030,00
11:27:08	182	70.050,00
11:27:09	3.367	70.040,00
11:27:09	1.425	70.050,00
11:27:09	897	70.020,00
11:27:09	15.296	70.040,00
11:27:10	8	70.030,00
11:27:10	1.036	70.020,00
11:27:10	8	70.040,00
11:27:11	33	70.020,00
11:27:11	801	70.040,00
11:27:12	4.311	70.020,00
11:27:12	69	70.040,00
11:27:12	1.663	70.030,00
11:27:12	622	70.020,00
11:27:13	5.446	70.030,00
11:27:13	1.811	70.020,00
11:27:13	1.195	70.030,00
11:27:13	1.750	70.020,00
11:27:14	699	70.030,00
11:27:14	7.099	70.020,00
11:27:15	3.998	70.030,00
11:27:15	1.220	70.020,00
11:27:15	53.633	70.030,00
11:27:15	298	70.040,00
11:27:15	1	70.030,00
11:27:15	139	70.020,00
11:27:15	525	70.040,00
11:27:15	2.861	70.020,00
11:27:16	10	70.040,00
11:27:16	2.631	70.020,00
11:27:17	1.826	70.040,00
11:27:17	1.510	70.020,00
11:27:18	17	70.040,00
11:27:18	7.512	70.020,00
11:27:18	55	70.040,00
11:27:18	89	70.020,00
11:27:18	1.396	70.040,00
11:27:18	5.417	70.020,00
11:27:18	399	70.040,00
11:27:18	24.511	70.020,00
11:27:20	2.567	70.040,00
11:27:20	1.526	70.020,00
11:27:20	283	70.040,00
11:27:20	180	70.050,00
11:27:20	4.244	70.020,00
11:27:21	20.000	70.030,00
11:27:21	20.000	70.020,00
11:27:21	1.306	70.040,00
11:27:21	20.000	70.020,00
11:27:21	125	70.040,00
11:27:21	125.944	70.020,00
11:27:22	3.067	70.040,00
11:27:22	2.567	70.020,00
11:27:22	1.917	70.010,00
11:27:22	2.744	70.020,00
11:27:23	111	70.040,00
11:27:23	169	70.010,00
11:27:23	659	70.040,00
11:27:23	3.576	70.010,00
11:27:23	6.457	70.040,00
11:27:23	17.000	70.020,00
11:27:23	732	70.040,00
11:27:23	10.122	70.010,00
11:27:23	1.904	70.040,00
11:27:24	173	70.010,00
11:27:24	147	70.040,00
11:27:24	10.068	70.020,00
11:27:24	2.126	70.040,00
11:27:24	6.596	70.010,00
11:27:25	260	70.040,00
11:27:25	1.427	70.030,00
11:27:25	1.427	70.010,00
11:27:25	570	70.040,00
11:27:26	2.019	70.010,00
11:27:26	3.776	70.040,00
11:27:26	274	70.030,00
11:27:26	20.000	70.020,00
11:27:26	274	70.030,00
11:27:26	4.958	70.010,00
11:27:26	334	70.030,00
11:27:26	15.072	70.010,00
11:27:26	4.434	70.030,00
11:27:28	162	70.010,00
11:27:28	1.244	70.030,00
11:27:29	9.444	70.020,00
11:27:29	19.119	70.030,00
11:27:29	294	70.010,00
11:27:29	173	70.040,00
11:27:29	20.000	70.020,00
11:27:29	9.445	70.010,00
11:27:30	112	70.030,00
11:27:31	177	70.010,00
11:27:32	530	70.030,00
11:27:33	22	70.020,00
11:27:33	2.409	70.030,00
11:27:33	5.590	70.010,00
11:27:33	714	70.030,00
11:27:34	21	70.020,00
11:27:34	7.253	70.030,00
11:27:34	169	70.010,00
11:27:35	4.088	70.030,00
11:27:35	2.200	70.020,00
11:27:35	4.894	70.030,00
11:27:36	7.321	70.040,00
11:27:36	4.472	70.050,00
11:27:36	70	70.040,00
11:27:36	17.473	70.020,00
11:27:36	1.486	70.040,00
11:27:36	17.473	70.030,00
11:27:36	2.308	70.050,00
11:27:36	20.000	70.040,00
11:27:36	3.304	70.030,00
11:27:37	345	70.050,00
11:27:37	28	70.040,00
11:27:37	8.903	70.030,00
11:27:37	4.309	70.010,00
11:27:37	1.583	70.030,00
11:27:38	1.526	70.010,00
11:27:38	2.090	70.030,00
11:27:39	17.255	70.010,00
11:27:39	17	70.030,00
11:27:39	240	70.010,00
11:27:40	4.497	70.020,00
11:27:40	351	70.010,00
11:27:41	503	70.020,00
11:27:41	172	70.030,00
11:27:41	1.570	70.040,00
11:27:41	1.127	70.030,00
11:27:41	414	70.010,00
11:27:41	94.869	70.030,00
11:27:41	1	70.010,00
11:27:41	7	70.030,00
11:27:41	472	70.010,00
11:27:42	550	70.030,00
11:27:42	7	70.010,00
11:27:42	297	70.030,00
11:27:43	6.657	70.020,00
11:27:44	314	70.010,00
11:27:44	1.993	70.020,00
11:27:46	291	70.010,00
11:27:47	5.062	70.020,00
11:27:48	12	70.010,00
11:27:48	1.713	70.020,00
11:27:50	194	70.010,00
11:27:50	4.621	70.020,00
11:27:50	23.658	70.030,00
11:27:50	13.843	70.010,00
11:27:50	2.869	70.030,00
11:27:51	170	70.010,00
11:27:51	19	70.030,00
11:27:51	5.643	70.010,00
11:27:51	3.327	70.030,00
11:27:53	614	70.010,00
11:27:54	171	70.030,00
11:27:54	33	70.010,00
11:27:54	8.490	70.030,00
11:27:56	690	70.010,00
11:27:56	2.439	70.030,00
11:27:57	99	70.010,00
11:27:58	536	70.030,00
11:27:58	518	70.010,00
11:27:58	2.658	70.030,00
11:27:59	17	70.010,00
11:27:59	1.490	70.030,00
11:28:00	521	70.010,00
11:28:00	49.991	70.030,00
11:28:02	3.714	70.010,00
11:28:03	605	70.030,00
11:28:03	31.351	70.010,00
11:28:03	3.500	70.030,00
11:28:04	448	70.020,00
11:28:04	10.191	70.030,00
11:28:04	3.562	70.050,00
11:28:05	20.000	70.030,00
11:28:05	11	70.040,00
11:28:05	7	70.030,00
11:28:05	2.381	70.020,00
11:28:05	880	70.030,00
11:28:05	7.637	70.020,00
11:28:05	2.959	70.030,00
11:28:06	1.035	70.020,00
11:28:06	6.277	70.030,00
11:28:09	24.989	70.040,00
11:28:09	57.917	70.050,00
11:28:09	31.613	70.060,00
11:28:09	5.851	70.050,00
11:28:09	7.443	70.030,00
11:28:09	9	70.050,00
11:28:09	5.090	70.040,00
11:28:10	3.967	70.030,00
11:28:10	1.116	70.040,00
11:28:11	11.638	70.030,00
11:28:11	5.228	70.040,00
11:28:12	10.495	70.030,00
11:28:12	106	70.040,00
11:28:12	15.346	70.020,00
11:28:13	80	70.040,00
11:28:13	19.922	70.020,00
11:28:13	140	70.040,00
11:28:13	2.257	70.020,00
11:28:13	2.888	70.040,00
11:28:13	11.768	70.020,00
11:28:14	587	70.040,00
11:28:14	8.640	70.020,00
11:28:14	76	70.040,00
11:28:14	2.540	70.020,00
11:28:14	504	70.040,00
11:28:14	438	70.020,00
11:28:14	169	70.040,00
11:28:14	6.219	70.020,00
11:28:15	789	70.040,00
11:28:15	9.693	70.020,00
11:28:15	1.268	70.040,00
11:28:15	279	70.020,00
11:28:15	93	70.040,00
11:28:15	741	70.020,00
11:28:15	17	70.040,00
11:28:15	6.999	70.020,00
11:28:15	711	70.040,00
11:28:15	22.766	70.020,00
11:28:16	316	70.030,00
11:28:16	5.702	70.020,00
11:28:16	704	70.040,00
11:28:16	137	70.020,00
11:28:16	692	70.030,00
11:28:16	9.187	70.020,00
11:28:16	7.768	70.030,00
11:28:16	10.676	70.020,00
11:28:16	7.353	70.010,00
11:28:17	2.019	70.030,00
11:28:17	3.851	70.010,00
11:28:17	8	70.020,00
11:28:17	4.790	70.010,00
11:28:17	2.011	70.020,00
11:28:18	10.310	70.030,00
11:28:22	17.858	70.020,00
11:28:22	20	70.030,00
11:28:22	8.154	70.020,00
11:28:22	556	70.030,00
11:28:22	343	70.020,00
11:28:22	275	70.030,00
11:28:23	8.730	70.020,00
11:28:23	1.110	70.030,00
11:28:23	2.186	70.020,00
11:28:23	14.099	70.030,00
11:28:23	203	70.040,00
11:28:23	8.766	70.020,00
11:28:23	1.431	70.040,00
11:28:23	86	70.020,00
11:28:23	3.266	70.040,00
11:28:24	1.947	70.020,00
11:28:24	169	70.040,00
11:28:24	28.730	70.020,00
11:28:24	790	70.040,00
11:28:24	23.493	70.020,00
11:28:25	5.237	70.010,00
11:28:25	126	70.040,00
11:28:25	17.915	70.020,00
11:28:25	1.724	70.030,00
11:28:25	258	70.020,00
11:28:25	2.475	70.030,00
11:28:25	1.827	70.020,00
11:28:25	258	70.010,00
11:28:25	1.142	70.030,00
11:28:25	1.233	70.010,00
11:28:25	1.023	70.030,00
11:28:25	332	70.010,00
11:28:25	145	70.030,00
11:28:25	11.659	70.010,00
11:28:26	8.730	70.020,00
11:28:26	6.460	70.030,00
11:28:26	518	70.010,00
11:28:26	2.540	70.030,00
11:28:26	2.630	70.010,00
11:28:27	2.540	70.020,00
11:28:27	973	70.030,00
11:28:27	2.733	70.010,00
11:28:27	1.100	70.030,00
11:28:27	1.289	70.020,00
11:28:27	16.171	70.010,00
11:28:28	14	70.030,00
11:28:28	17.460	70.010,00
11:28:28	1.927	70.030,00
11:28:28	1.927	70.010,00
11:28:28	16.841	70.030,00
11:28:28	3.853	70.010,00
11:28:28	21.962	70.020,00
11:28:29	7.946	70.030,00
11:28:29	19.986	70.010,00
11:28:29	3.854	70.030,00
11:28:29	11.209	70.010,00
11:28:30	1.696	70.030,00
11:28:30	6.196	70.010,00
11:28:30	1.289	70.030,00
11:28:30	50.135	70.010,00
11:28:32	65.423	70.000,00
11:28:33	15.725	70.020,00
11:28:35	30.213	70.010,00
11:28:35	21	70.020,00
11:28:35	891	70.010,00
11:28:35	11.348	70.020,00
11:28:36	10.025	70.010,00
11:28:37	2.439	70.020,00
11:28:37	258	70.010,00
11:28:37	191	70.020,00
11:28:37	359	70.010,00
11:28:37	140	70.020,00
11:28:37	860	70.010,00
11:28:37	2.441	70.020,00
11:28:38	6.731	70.010,00
11:28:39	4.606	70.020,00
11:28:40	25.863	70.010,00
11:28:40	226	70.020,00
11:28:41	13	70.010,00
11:28:41	54	70.020,00
11:28:41	8	70.010,00
11:28:41	14	70.020,00
11:28:42	8.730	70.010,00
11:28:42	221	70.020,00
11:28:42	8.730	70.010,00
11:28:42	2.461	70.020,00
11:28:42	34.007	70.010,00
11:28:43	64	70.020,00
11:28:43	11.453	70.010,00
11:28:43	388	70.020,00
11:28:43	8.540	70.010,00
11:28:43	343	70.020,00
11:28:43	6.029	70.010,00
11:28:43	2.568	70.020,00
11:28:44	2.398	70.010,00
11:28:44	1.556	70.020,00
11:28:44	888	70.010,00
11:28:44	1.876	70.020,00
11:28:44	71	70.010,00
11:28:44	110.068	70.020,00
11:28:45	10.844	70.010,00
11:28:45	2.214	70.020,00
11:28:45	3.010	70.030,00
11:28:45	2.169	70.010,00
11:28:46	2.139	70.030,00
11:28:46	1.431	70.010,00
11:28:46	345	70.020,00
11:28:46	4.679	70.010,00
11:28:47	35	70.020,00
11:28:47	1.827	70.010,00
11:28:47	5.490	70.020,00
11:28:47	5	70.010,00
11:28:47	11.130	70.020,00
11:28:48	21.935	70.030,00
11:28:50	1.138	70.010,00
11:28:50	2.775	70.030,00
11:28:51	690	70.010,00

VOLVER AL INICIO

11:28:52	5.081	70.030,00
11:28:54	17.277	70.010,00
11:28:55	666	70.030,00
11:28:55	425	70.010,00
11:28:56	19.833	70.030,00
11:28:57	700	70.010,00
11:28:57	2.931	70.030,00
11:28:58	74.007	70.010,00
11:28:58	2.143	70.030,00
11:28:59	86	70.010,00
11:28:59	13.769	70.030,00
11:29:01	2.093	70.010,00
11:29:01	509	70.030,00
11:29:02	8.266	70.010,00
11:29:02	2.169	70.030,00
11:29:02	30	70.010,00
11:29:03	1.161	70.030,00
11:29:03	12.029	70.010,00
11:29:03	5.349	70.030,00
11:29:03	249	70.010,00
11:29:03	355	70.030,00
11:29:04	31.290	70.010,00
11:29:04	19	70.020,00
11:29:04	2.191	70.030,00
11:29:05	6.887	70.010,00
11:29:05	28	70.030,00
11:29:05	43	70.010,00
11:29:05	399	70.030,00
11:29:06	10.468	70.010,00
11:29:06	87	70.030,00
11:29:06	4.592	70.010,00
11:29:06	266	70.020,00
11:29:07	9.601	70.010,00
11:29:07	531	70.020,00
11:29:07	1.218	70.010,00
11:29:07	66	70.020,00
11:29:07	286	70.030,00
11:29:08	1.218	70.010,00
11:29:08	56	70.030,00
11:29:08	114.370	70.010,00
11:29:09	14	70.020,00
11:29:09	857	70.010,00
11:29:09	277	70.020,00
11:29:09	52.365	70.000,00
11:29:10	926	70.020,00
11:29:10	1.070	70.010,00
11:29:10	3.984	70.020,00
11:29:11	49.729	70.010,00
11:29:11	1.974	70.020,00
11:29:11	49.236	70.010,00
11:29:11	1.711	70.020,00
11:29:11	10	70.000,00
11:29:11	4.191	70.020,00
11:29:12	7.703	70.000,00
11:29:13	213	70.020,00
11:29:13	25.000	70.000,00
11:29:13	6.710	70.020,00
11:29:13	174	70.030,00
11:29:13	11.828	70.020,00
11:29:14	97	70.010,00
11:29:14	612	70.020,00
11:29:14	36.903	70.010,00
11:29:14	1.210	70.020,00
11:29:15	1.999	70.000,00
11:29:15	1.035	70.020,00
11:29:15	8	70.010,00
11:29:15	10.008	70.000,00
11:29:16	107	70.010,00
11:29:16	5.873	70.000,00
11:29:16	10	70.010,00
11:29:16	10.000	70.000,00
11:29:16	48	70.010,00
11:29:16	1.458	70.020,00
11:29:16	3.944	70.010,00
11:29:16	2.070	70.020,00
11:29:17	48	70.000,00
11:29:17	5.456	70.020,00
11:29:17	3.896	70.000,00
11:29:18	12.704	70.020,00
11:29:19	6.056	70.000,00
11:29:19	8	70.020,00
11:29:19	172	70.000,00
11:29:19	9.425	70.020,00
11:29:19	7.234	70.000,00
11:29:19	8.047	70.020,00
11:29:20	50.000	70.000,00
11:29:20	386	70.020,00
11:29:20	7.605	70.000,00
11:29:21	3.241	70.020,00
11:29:22	1.727	70.000,00
11:29:22	14.573	70.020,00
11:29:24	34	70.000,00
11:29:24	197	70.020,00
11:29:24	377	70.000,00
11:29:24	2.676	70.020,00
11:29:24	929	70.000,00
11:29:25	869	70.020,00
11:29:25	1.163	70.000,00
11:29:25	425	70.020,00
11:29:25	354	70.000,00
11:29:25	1.759	70.020,00
11:29:25	170	70.000,00
11:29:25	8.920	70.020,00
11:29:26	93	70.000,00
11:29:26	1.387	70.020,00
11:29:26	20.142	70.000,00
11:29:27	14	70.010,00
11:29:27	9.200	70.020,00
11:29:27	4.721	70.010,00
11:29:27	582	70.000,00
11:29:27	14.568	70.010,00
11:29:29	1.164	70.000,00
11:29:30	1.706	70.010,00
11:29:30	4.557	70.020,00
11:29:30	375	70.010,00
11:29:31	18.215	70.000,00
11:29:32	1.671	70.010,00
11:29:32	19.411	70.000,00
11:29:34	2.013	70.010,00
11:29:34	370	70.020,00
11:29:34	284	70.010,00
11:29:34	4	70.000,00
11:29:34	457	70.010,00
11:29:34	1.162	70.000,00
11:29:35	2.693	70.010,00
11:29:37	3	70.000,00
11:29:37	894	70.010,00
11:29:37	43	70.000,00
11:29:37	24.982	70.010,00
11:29:37	2.178	70.020,00
11:29:38	6.951	70.000,00
11:29:38	1.361	70.010,00
11:29:38	992	70.000,00
11:29:38	1.347	70.010,00
11:29:38	992	70.000,00
11:29:38	275	70.010,00
11:29:39	241	70.000,00
11:29:39	10.030	70.010,00
11:29:40	18	70.000,00
11:29:41	3.808	70.010,00
11:29:42	24	70.000,00
11:29:42	2.735	70.010,00
11:29:43	28.807	70.000,00
11:29:45	23.252	69.990,00
11:29:45	6.292	70.000,00
11:29:46	12	69.990,00
11:29:46	1.544	70.000,00
11:29:46	170	69.990,00
11:29:47	1.596	70.000,00
11:29:47	3.596	69.990,00
11:29:47	1.003	70.000,00
11:29:47	7	69.990,00
11:29:47	12.027	70.000,00
11:29:49	94.917	69.990,00
11:29:51	1.545	69.980,00
11:29:51	213	69.990,00
11:29:51	205	69.980,00
11:29:51	765	69.990,00
11:29:52	5.000	69.980,00
11:29:52	906	69.990,00
11:29:52	106	69.980,00
11:29:52	1.858	69.990,00
11:29:53	20	69.980,00
11:29:54	24.262	69.990,00
11:29:56	17.304	70.000,00
11:29:58	1	69.990,00
11:29:58	2.844	70.000,00
11:30:00	4.751	69.990,00
11:30:00	2.848	70.000,00
11:30:03	141	69.990,00
11:30:03	7.149	70.000,00
11:30:04	109	69.990,00
11:30:04	23.546	70.000,00
11:30:05	3.445	69.990,00
11:30:05	7.113	70.000,00
11:30:05	24.524	69.990,00
11:30:05	26.745	69.980,00
11:30:06	18.373	69.990,00
11:30:07	394	69.980,00
11:30:07	13.253	69.990,00
11:30:07	4.349	69.980,00
11:30:09	7.847	69.960,00
11:30:10	2.070	69.980,00
11:30:10	36	69.990,00
11:30:11	12.054	69.980,00
11:30:12	172	69.970,00
11:30:12	7.132	69.980,00
11:30:14	11.717	69.970,00
11:30:14	1.982	69.980,00
11:30:15	675	69.970,00
11:30:15	138	69.980,00
11:30:15	7.684	69.970,00
11:30:15	53.839	69.960,00
11:30:16	387	69.980,00
11:30:16	9.003	69.960,00
11:30:16	1.270	69.980,00
11:30:17	2	69.960,00
11:30:17	363	69.980,00
11:30:17	20.092	69.960,00
11:30:18	42	69.980,00
11:30:18	20.825	69.960,00
11:30:18	46	69.980,00
11:30:18	24.124	69.960,00
11:30:18	101	69.980,00
11:30:18	27.966	69.960,00
11:30:19	1.037	69.980,00
11:30:19	20	69.970,00
11:30:19	313	69.960,00
11:30:19	8.218	69.970,00
11:30:19	542	69.960,00
11:30:19	615	69.970,00
11:30:19	864	69.960,00
11:30:20	1.147	69.970,00
11:30:20	223	69.990,00
11:30:20	9.846	69.970,00
11:30:20	6.033	69.960,00
11:30:20	706	69.990,00
11:30:20	4.755	69.960,00
11:30:20	311	69.970,00
11:30:20	5.017	69.980,00
11:30:21	3.789	69.970,00
11:30:22	352	69.980,00
11:30:22	585	69.970,00
11:30:23	2	69.980,00
11:30:23	1.773	69.970,00
11:30:23	4.874	69.980,00
11:30:23	13.753	69.970,00
11:30:23	273	69.980,00
11:30:23	3.116	69.970,00
11:30:23	2.847	69.980,00
11:30:23	17.127	69.970,00
11:30:24	41	69.980,00
11:30:24	1.774	69.960,00
11:30:24	25.855	69.980,00
11:30:25	1.084	69.970,00
11:30:26	28	69.960,00
11:30:26	4.625	69.970,00
11:30:27	415	69.960,00
11:30:27	9.933	69.970,00
11:30:29	2.386	69.980,00
11:30:30	704	69.970,00
11:30:30	1.064	69.980,00
11:30:30	168	69.960,00
11:30:30	1.866	69.980,00
11:30:31	360	69.960,00
11:30:31	175	69.980,00
11:30:31	20.604	69.960,00
11:30:32	573	69.980,00
11:30:32	20.000	69.960,00
11:30:32	3	69.980,00
11:30:32	3	69.960,00
11:30:32	1.077	69.980,00
11:30:33	7.087	69.960,00
11:30:33	4.829	69.980,00
11:30:33	4.257	69.970,00
11:30:35	43	69.960,00
11:30:35	11.757	69.970,00
11:30:36	20.000	69.960,00
11:30:36	900	69.970,00
11:30:37	134	69.960,00
11:30:37	1.145	69.970,00
11:30:37	19.499	69.960,00
11:30:38	3.716	69.970,00
11:30:39	20.084	69.960,00
11:30:40	765	69.970,00
11:30:41	231	69.960,00
11:30:41	1.598	69.970,00
11:30:42	13.801	69.960,00
11:30:42	85.047	69.970,00
11:30:44	5.000	69.980,00
11:30:44	7.866	69.990,00
11:30:44	56.293	70.000,00
11:30:45	2.802	69.990,00
11:30:45	3.324	69.970,00
11:30:45	561	69.990,00
11:30:46	1.299	69.970,00
11:30:46	740	69.990,00
11:30:46	12	69.970,00
11:30:47	12.616	69.990,00
11:30:50	32	69.980,00
11:30:50	14.192	69.990,00
11:30:50	12.052	69.980,00
11:30:51	967	69.970,00
11:30:51	4.647	69.990,00
11:30:52	36	69.980,00
11:30:53	7.708	69.970,00
11:30:53	80	69.980,00
11:30:53	48.266	69.970,00
11:30:53	166	69.950,00
11:30:53	2.303	69.970,00
11:30:53	386	69.960,00
11:30:53	20.071	69.970,00
11:30:54	20.000	69.960,00
11:30:54	3.727	69.970,00
11:30:54	20.000	69.960,00
11:30:54	167	69.970,00
11:30:54	21.493	69.960,00
11:30:55	270	69.970,00
11:30:56	100.303	69.960,00
11:30:56	3.593	69.980,00
11:30:56	20.000	69.960,00
11:30:56	16	69.970,00
11:30:56	994	69.980,00
11:30:56	197	69.970,00
11:30:56	20.000	69.960,00
11:30:56	1.055	69.970,00
11:30:57	13.688	69.960,00
11:30:57	3.926	69.950,00
11:30:57	166	69.970,00
11:30:57	195	69.960,00
11:30:57	836	69.950,00
11:30:57	236	69.970,00
11:30:57	195	69.950,00
11:30:57	9.591	69.970,00
11:30:59	8	69.950,00
11:30:59	26	69.960,00
11:30:59	159	69.980,00
11:30:59	1.038	69.970,00
11:30:59	17.238	69.960,00
11:31:00	1.598	69.970,00
11:31:00	1	69.980,00
11:31:00	685	69.990,00
11:31:00	1.045	69.970,00
11:31:00	87	69.980,00
11:31:00	18.955	69.970,00
11:31:00	1.589	69.980,00
11:31:01	6.291	69.960,00
11:31:01	2.905	69.980,00
11:31:04	5	69.960,00
11:31:04	10.035	69.980,00
11:31:05	7.119	69.960,00
11:31:05	140	69.980,00
11:31:05	368	69.960,00
11:31:05	5.765	69.980,00
11:31:05	1.356	69.960,00
11:31:06	5.391	69.980,00
11:31:06	1.975	69.960,00
11:31:06	4.537	69.980,00
11:31:06	6.635	69.960,00
11:31:07	438	69.980,00
11:31:07	8.649	69.960,00
11:31:07	2.556	69.980,00
11:31:07	13.174	69.960,00
11:31:08	2.121	69.980,00
11:31:08	5.468	69.960,00
11:31:09	777	69.980,00
11:31:09	137	69.960,00
11:31:09	786	69.980,00
11:31:09	332	69.960,00
11:31:09	1.037	69.980,00
11:31:09	205	69.960,00
11:31:09	523	69.980,00
11:31:09	16.935	69.960,00
11:31:09	346	69.980,00
11:31:09	1.828	69.960,00
11:31:10	33	69.980,00
11:31:10	3.036	69.960,00
11:31:10	853	69.980,00
11:31:10	8.366	69.960,00
11:31:10	371	69.980,00
11:31:10	5.030	69.960,00
11:31:11	451	69.980,00
11:31:11	1.283	69.960,00
11:31:11	194	69.980,00
11:31:11	1.238	69.960,00
11:31:11	1.798	69.980,00
11:31:11	1.872	69.960,00
11:31:12	708	69.980,00
11:31:12	846	69.960,00
11:31:12	877	69.970,00
11:31:12	514	69.950,00
11:31:12	4.414	69.960,00
11:31:12	318	69.970,00
11:31:13	452	69.960,00
11:31:13	1.071	69.970,00
11:31:13	1.831	69.960,00
11:31:13	1.136	69.970,00
11:31:13	13.992	69.960,00
11:31:13	5.931	69.950,00
11:31:13	433	69.970,00
11:31:14	7.893	69.950,00
11:31:14	17.042	69.970,00
11:31:14	25.318	69.980,00
11:31:14	20.000	69.960,00
11:31:15	7.644	69.950,00
11:31:15	9	69.960,00
11:31:15	1.399	69.970,00
11:31:16	19	69.950,00
11:31:16	11.733	69.970,00
11:31:17	192	69.950,00
11:31:17	173	69.970,00
11:31:17	5.500	69.950,00
11:31:18	8.410	69.970,00
11:31:19	144	69.960,00
11:31:19	204	69.970,00
11:31:19	7	69.950,00
11:31:19	80.681	69.970,00
11:31:19	173	69.980,00
11:31:20	36.938	69.970,00
11:31:20	609	69.980,00
11:31:20	9.994	69.970,00
11:31:20	13.819	69.950,00
11:31:20	9.985	69.960,00
11:31:21	649	69.970,00
11:31:21	926	69.960,00
11:31:21	1.097	69.970,00
11:31:21	4.477	69.960,00
11:31:21	28	69.970,00
11:31:21	251	69.960,00
11:31:22	18.226	69.970,00
11:31:22	70	69.980,00
11:31:22	3.294	69.970,00
11:31:22	1.149	69.980,00
11:31:22	7.457	69.970,00
11:31:22	599	69.980,00
11:31:22	3.243	69.970,00
11:31:23	1.424	69.980,00
11:31:23	7.044	69.970,00
11:31:24	347	69.980,00
11:31:24	586	69.970,00
11:31:24	352	69.980,00
11:31:24	440	69.970,00
11:31:24	3.599	69.980,00
11:31:24	569	69.990,00
11:31:24	8.647	69.970,00
11:31:25	137	69.990,00
11:31:25	8.647	69.970,00
11:31:25	11	69.990,00
11:31:25	11.473	69.970,00
11:31:25	5.024	69.990,00
11:31:25	17.296	69.970,00
11:31:25	1.579	69.990,00
11:31:25	17.382	69.970,00
11:31:26	85	69.990,00
11:31:26	8.647	69.970,00
11:31:26	252	69.990,00
11:31:26	8.818	69.970,00
11:31:26	3.149	69.990,00
11:31:27	5.732	69.970,00
11:31:27	160	69.990,00
11:31:27	8.649	69.970,00
11:31:27	1.150	69.990,00
11:31:27	8.649	69.970,00
11:31:27	695	69.990,00
11:31:28	8.649	69.970,00
11:31:28	1.259	69.990,00
11:31:29	515	69.980,00
11:31:29	1.972	69.990,00
11:31:29	3.846	69.980,00
11:31:29	1.665	69.970,00
11:31:29	1.741	69.990,00
11:31:29	6	69.970,00
11:31:30	1.304	69.990,00
11:31:30	4.487	69.970,00
11:31:30	96	69.990,00
11:31:30	653	69.970,00
11:31:30	58	69.980,00
11:31:30	290	69.990,00
11:31:30	9.562	69.970,00
11:31:30	18	69.980,00
11:31:30	3.115	69.990,00
11:31:31	488	69.970,00
11:31:31	142	69.980,00
11:31:32	8.062	69.970,00
11:31:32	762	69.980,00
11:31:32	1.109	69.990,00
11:31:32	424	69.970,00
11:31:32	296	69.990,00
11:31:32	12.044	69.970,00
11:31:32	11.323	69.990,00
11:31:32	288	69.970,00
11:31:32	187	69.990,00
11:31:32	50	69.970,00
11:31:33	987	69.990,00
11:31:33	1.485	69.970,00
11:31:33	282	69.980,00
11:31:33	894	69.970,00
11:31:33	352	69.990,00
11:31:33	1.228	69.980,00
11:31:33	3.325	69.970,00
11:31:33	172	69.980,00
11:31:34	696	69.990,00
11:31:34	3.249	69.980,00
11:31:35	2.045	69.970,00
11:31:35	2.369	69.980,00
11:31:35	2.250	69.970,00
11:31:35	1.816	69.980,00
11:31:35	339	69.970,00
11:31:35	5.207	69.980,00
11:31:36	4.697	69.970,00
11:31:37	1.451	69.980,00
11:31:37	157	69.970,00
11:31:37	39	69.980,00
11:31:37	1.830	69.970,00
11:31:37	67	69.980,00
11:31:38	16.064	69.970,00
11:31:38	1	69.980,00
11:31:38	1.490	69.970,00
11:31:38	28	69.980,00
11:31:38	40.524	69.970,00
11:31:39	4.835	69.980,00
11:31:39	6.987	69.970,00
11:31:40	204	69.980,00
11:31:40	1.143	69.960,00
11:31:40	1.889	69.950,00
11:31:42	388	69.970,00
11:31:42	2.452	69.980,00
11:31:42	871	69.950,00
11:31:42	178	69.980,00
11:31:43	2.031	69.960,00
11:31:43	1.664	69.970,00
11:31:44	1.990	69.960,00
11:31:44	1.848	69.970,00
11:31:44	1.662	69.960,00
11:31:44	1.101	69.970,00
11:31:44	2.882	69.960,00
11:31:45	410	69.970,00
11:31:46	3.584	69.960,00
11:31:47	1.997	69.970,00
11:31:47	67	69.960,00
11:31:48	7.567	69.970,00
11:31:49	85	69.960,00
11:31:49	9.482	69.970,00
11:31:51	3.623	69.960,00
11:31:52	13.151	69.970,00
11:31:53	4.076	69.960,00
11:31:53	300	69.950,00
11:31:53	1.537	69.960,00
11:31:53	19.571	69.980,00
11:31:54	778	69.960,00
11:31:54	3.640	69.980,00
11:31:55	285	69.970,00
11:31:55	171	69.960,00
11:31:56	56.318	69.970,00
11:31:57	5.327	69.980,00
11:31:58	30.024	69.960,00
11:31:59	2.430	69.950,00
11:32:00	1.212	69.960,00
11:32:00	5.716	69.970,00
11:32:00	463	69.950,00
11:32:00	20.000	69.960,00
11:32:02	1.482	69.970,00
11:32:02	423	69.950,00
11:32:02	344	69.970,00
11:32:02	8.648	69.950,00
11:32:03	7	69.960,00
11:32:03	207	69.970,00
11:32:03	106	69.950,00
11:32:03	363	69.970,00
11:32:03	9.243	69.950,00
11:32:03	842	69.970,00
11:32:04	343	69.950,00
11:32:04	347	69.970,00
11:32:04	268	69.960,00
11:32:04	13	69.970,00
11:32:05	1.171	69.950,00
11:32:05	91	69.970,00
11:32:05	1.224	69.950,00
11:32:05	350	69.970,00
11:32:05	507	69.950,00
11:32:05	4.256	69.970,00
11:32:05	231	69.950,00
11:32:05	5.287	69.970,00
11:32:05	173	69.950,00
11:32:06	1.761	69.970,00
11:32:06	2.579	69.950,00
11:32:07	12.941	69.970,00
11:32:07	276	69.950,00
11:32:07	16	69.960,00
11:32:07	20.806	69.970,00
11:32:07	52.028	69.980,00
11:32:07	9.103	69.970,00
11:32:08	82	69.960,00
11:32:08	500	69.970,00
11:32:08	203	69.960,00
11:32:08	10.397	69.970,00
11:32:08	15.776	69.980,00
11:32:08	397	69.960,00
11:32:08	85	69.970,00
11:32:08	865	69.960,00
11:32:09	21.838	69.970,00
11:32:10	1.871	69.960,00
11:32:10	1	69.970,00
11:32:10	508	69.960,00
11:32:10	1	69.970,00
11:32:10	5.191	69.960,00
11:32:11	854	69.970,00
11:32:11	19.205	69.960,00
11:32:12	2.915	69.970,00
11:32:12	3.983	69.960,00
11:32:12	515	69.970,00
11:32:13	1.740	69.950,00
11:32:13	98.188	69.970,00
11:32:14	521	69.980,00
11:32:14	13.773	69.970,00
11:32:15	29.584	69.980,00
11:32:15	10	69.970,00
11:32:15	2.000	69.980,00
11:32:15	16.076	69.970,00
11:32:17	170	69.980,00
11:32:17	824	69.970,00
11:32:17	18	69.980,00
11:32:17	3.451	69.970,00
11:32:17	279	69.980,00
11:32:17	64	69.970,00
11:32:17	185	69.980,00
11:32:18	3.266	69.970,00
11:32:18	5.212	69.980,00
11:32:19	6.460	69.970,00
11:32:19	4	69.980,00
11:32:20	7.329	69.970,00
11:32:20	5.775	69.980,00
11:32:20	67	69.970,00
11:32:20	406	69.980,00
11:32:20	2.259	69.970,00
11:32:21	2.645	69.980,00
11:32:21	16.845	69.970,00
11:32:21	54	69.980,00
11:32:21	2.030	69.970,00
11:32:22	5.642	69.980,00
11:32:22	3.922	69.970,00
11:32:22	412	69.980,00
11:32:22	7.501	69.970,00
11:32:22	431	69.980,00
11:32:22	688	69.970,00

VOLVER AL INICIO

11:32:22	151	69.980,00
11:32:22	2.085	69.970,00
11:32:23	1.042	69.980,00
11:32:23	426	69.970,00
11:32:23	6.880	69.980,00
11:32:23	416	69.970,00
11:32:23	1.665	69.980,00
11:32:24	152	69.970,00
11:32:24	1.218	69.980,00
11:32:25	17.165	69.970,00
11:32:25	692	69.980,00
11:32:25	2.698	69.970,00
11:32:26	1.678	69.980,00
11:32:26	704	69.970,00
11:32:26	4.117	69.980,00
11:32:26	278	69.970,00
11:32:26	6.136	69.980,00
11:32:26	211	69.970,00
11:32:26	185	69.980,00
11:32:26	10.225	69.970,00
11:32:26	2.686	69.980,00
11:32:27	4.173	69.970,00
11:32:27	453	69.980,00
11:32:27	42.521	69.970,00
11:32:28	3.188	69.960,00
11:32:28	6	69.970,00
11:32:29	598	69.960,00
11:32:29	2.319	69.970,00
11:32:29	392	69.980,00
11:32:29	24.501	69.960,00
11:32:29	26.408	69.980,00
11:32:30	120	69.970,00
11:32:30	224	69.980,00
11:32:30	10.194	69.960,00
11:32:31	925	69.980,00
11:32:32	16.346	69.960,00
11:32:32	356	69.970,00
11:32:32	709	69.960,00
11:32:32	1.433	69.970,00
11:32:32	3.557	69.960,00
11:32:32	6.881	69.970,00
11:32:32	496	69.980,00
11:32:33	57.907	69.960,00
11:32:33	29.951	69.950,00
11:32:33	10.519	69.970,00
11:32:35	174	69.950,00
11:32:35	620	69.970,00
11:32:35	1.016	69.950,00
11:32:35	5.206	69.970,00
11:32:36	2.875	69.950,00
11:32:36	11.710	69.970,00
11:32:36	31.673	69.980,00
11:32:36	1.131	69.960,00
11:32:37	1	69.970,00
11:32:37	3.484	69.960,00
11:32:37	2.300	69.970,00
11:32:38	6.674	69.960,00
11:32:38	485	69.970,00
11:32:39	181	69.960,00
11:32:39	701	69.970,00
11:32:40	381	69.960,00
11:32:40	1.714	69.970,00
11:32:40	12.940	69.960,00
11:32:41	2.121	69.970,00
11:32:41	17.011	69.960,00
11:32:41	3.051	69.970,00
11:32:42	5.744	69.960,00
11:32:43	36.225	69.970,00
11:32:43	13.679	69.960,00
11:32:43	45.606	69.970,00
11:32:44	1.430	69.960,00
11:32:44	18.161	69.970,00
11:32:45	563	69.960,00
11:32:45	166	69.970,00
11:32:46	489	69.960,00
11:32:46	86	69.970,00
11:32:46	23.039	69.960,00
11:32:46	5.760	69.970,00
11:32:47	291	69.960,00
11:32:47	1.917	69.970,00
11:32:48	34.820	69.960,00
11:32:48	1.623	69.970,00
11:32:49	680	69.960,00
11:32:49	4.842	69.970,00
11:32:50	1.590	69.960,00
11:32:50	660	69.970,00
11:32:50	166	69.960,00
11:32:50	5.215	69.970,00
11:32:51	1.851	69.980,00
11:32:51	3.308	69.970,00
11:32:51	86	69.980,00
11:32:51	91	69.970,00
11:32:53	4.641	69.980,00
11:32:53	26.960	69.970,00
11:32:54	12.870	69.980,00
11:32:54	47.002	69.970,00
11:32:54	112.707	69.960,00
11:32:54	245.327	69.950,00
11:32:54	2.504	69.970,00
11:32:55	8.182	69.960,00
11:32:56	17.411	69.970,00
11:32:56	173	69.960,00
11:32:56	85	69.970,00
11:32:56	121	69.980,00
11:32:57	1.220	69.960,00
11:32:58	2.667	69.980,00
11:32:58	14.552	69.960,00
11:32:59	722	69.980,00
11:32:59	12.873	69.960,00
11:32:59	3.168	69.950,00
11:32:59	23.509	69.960,00
11:33:00	4.287	69.970,00
11:33:00	1	69.960,00
11:33:00	5.753	69.950,00
11:33:00	1.526	69.970,00
11:33:01	102.323	69.950,00
11:33:01	866	69.970,00
11:33:01	1	69.950,00
11:33:01	522	69.970,00
11:33:01	55.532	69.940,00
11:33:02	14	69.970,00
11:33:02	1.389	69.940,00
11:33:02	765	69.970,00
11:33:03	168	69.940,00
11:33:03	2.592	69.960,00
11:33:06	3.623	69.950,00
11:33:09	4.329	69.940,00
11:33:09	8.397	69.950,00
11:33:11	2.534	69.960,00
11:33:11	63	69.950,00
11:33:11	1.059	69.960,00
11:33:11	42	69.940,00
11:33:11	69	69.960,00
11:33:12	141	69.950,00
11:33:12	351	69.940,00
11:33:12	981	69.950,00
11:33:13	289	69.940,00
11:33:13	31.153	69.950,00
11:33:14	11.983	69.960,00
11:33:16	58	69.950,00
11:33:16	86	69.960,00
11:33:16	277	69.950,00
11:33:17	6.846	69.960,00
11:33:20	1.038	69.950,00
11:33:20	20.050	69.960,00
11:33:22	10.014	69.970,00
11:33:23	13.060	69.960,00
11:33:23	1.184	69.970,00
11:33:23	26	69.960,00
11:33:23	45.213	69.970,00
11:33:24	12.899	69.960,00
11:33:24	15.688	69.950,00
11:33:24	3.747	69.970,00
11:33:25	207	69.960,00
11:33:25	18.917	69.970,00
11:33:28	373	69.960,00
11:33:29	1.103	69.970,00
11:33:29	8.321	69.960,00
11:33:29	993	69.970,00
11:33:30	225	69.960,00
11:33:30	18.829	69.970,00
11:33:31	564	69.980,00
11:33:31	47	69.970,00
11:33:31	281	69.980,00
11:33:32	79	69.970,00
11:33:32	7.359	69.980,00
11:33:33	2.330	69.990,00
11:33:33	1.819	70.000,00
11:33:33	5.780	70.010,00
11:33:33	467	70.000,00
11:33:33	172	69.980,00
11:33:34	19.533	70.000,00
11:33:35	18.570	70.010,00
11:33:35	5.549	69.980,00
11:33:36	3.910	70.010,00
11:33:39	66.939	69.990,00
11:33:39	3.327	69.980,00
11:33:39	1.292	70.010,00
11:33:39	8.566	69.980,00
11:33:40	9.041	70.010,00
11:33:42	2.386	69.980,00
11:33:42	9.590	69.970,00
11:33:43	9.910	69.980,00
11:33:43	3.600	70.000,00
11:33:44	12	69.990,00
11:33:44	10	70.000,00
11:33:44	20.686	69.990,00
11:33:47	832	69.980,00
11:33:47	11.405	69.990,00
11:33:48	12.858	69.980,00
11:33:48	142	69.970,00
11:33:48	606	69.980,00
11:33:48	80	69.990,00
11:33:48	2.265	69.980,00
11:33:48	225	69.970,00
11:33:49	12	69.980,00
11:33:49	338	69.970,00
11:33:49	4.785	69.990,00
11:33:50	1.033	69.970,00
11:33:50	32	69.980,00
11:33:50	1.433	69.990,00
11:33:53	8.950	69.970,00
11:33:53	3.493	69.990,00
11:33:53	1.000	69.970,00
11:33:53	3.109	69.990,00
11:33:57	3.328	69.970,00
11:33:57	519	69.990,00
11:33:57	34	69.970,00
11:33:58	1.938	69.980,00
11:33:59	236	69.970,00
11:33:59	2.301	69.980,00
11:34:02	50.001	69.970,00
11:34:02	1.809	69.960,00
11:34:02	7.049	69.980,00
11:34:04	20.000	69.970,00
11:34:04	15	69.980,00
11:34:05	14.990	69.960,00
11:34:05	21	69.970,00
11:34:05	33.700	69.980,00
11:34:06	484	69.990,00
11:34:06	31.807	70.000,00
11:34:06	34.206	70.010,00
11:34:07	18.433	69.990,00
11:34:07	720	70.000,00
11:34:08	986	69.990,00
11:34:08	2.836	70.000,00
11:34:09	581	69.990,00
11:34:09	187	69.980,00
11:34:09	5.347	70.000,00
11:34:12	778	69.980,00
11:34:13	1.850	69.990,00
11:34:13	2	69.980,00
11:34:14	3.742	69.990,00
11:34:15	13.008	69.980,00
11:34:15	971	69.990,00
11:34:16	2.062	69.980,00
11:34:16	1.499	69.990,00
11:34:16	2.395	69.980,00
11:34:17	57	69.990,00
11:34:17	3.394	69.980,00
11:34:17	2.438	69.990,00
11:34:18	181	69.980,00
11:34:18	3.626	69.990,00
11:34:19	433	69.980,00
11:34:20	2.371	69.990,00
11:34:21	17.509	69.980,00
11:34:22	3.910	69.990,00
11:34:23	26.650	69.980,00
11:34:23	20.527	69.990,00
11:34:24	90	69.970,00
11:34:24	1.997	69.990,00
11:34:25	1.497	69.970,00
11:34:25	14.716	69.990,00
11:34:25	665	69.970,00
11:34:25	52.400	69.990,00
11:34:26	136	69.970,00
11:34:26	213	69.990,00
11:34:27	3.179	69.970,00
11:34:27	170	69.980,00
11:34:27	1.215	69.990,00
11:34:28	11.596	69.970,00
11:34:28	694	69.980,00
11:34:28	517	69.970,00
11:34:28	1.077	69.980,00
11:34:28	22.170	69.970,00
11:34:29	817	69.980,00
11:34:29	8.818	69.960,00
11:34:30	34.451	69.980,00
11:34:30	451	69.990,00
11:34:30	38.949	69.980,00
11:34:31	16.000	69.970,00
11:34:32	174	69.980,00
11:34:32	12.246	69.970,00
11:34:32	802	69.980,00
11:34:33	15	69.960,00
11:34:33	3.397	69.980,00
11:34:35	34.951	69.960,00
11:34:35	19.560	69.980,00
11:34:36	342	69.960,00
11:34:36	8.773	69.980,00
11:34:39	17.411	69.960,00
11:34:39	516	69.980,00
11:34:39	3.607	69.990,00
11:34:39	1.719	69.980,00
11:34:40	28.490	69.970,00
11:34:40	557	69.980,00
11:34:41	127.733	69.960,00
11:34:42	118	69.980,00
11:34:42	3.394	69.950,00
11:34:42	1.539	69.980,00
11:34:42	72.268	69.950,00
11:34:42	62	69.980,00
11:34:43	7.590	69.950,00
11:34:43	16.449	69.980,00
11:34:46	239	69.960,00
11:34:46	11.873	69.970,00
11:34:50	19.761	69.960,00
11:34:51	602	69.970,00
11:34:51	1.000	69.950,00
11:34:52	2.251	69.970,00
11:34:53	34.957	69.950,00
11:34:53	4.172	69.970,00
11:34:55	195	69.950,00
11:34:55	4.211	69.970,00
11:34:57	34.951	69.950,00
11:34:57	1.835	69.970,00
11:34:58	17	69.950,00
11:34:58	520	69.970,00
11:34:59	34	69.960,00
11:34:59	27	69.950,00
11:34:59	595	69.960,00
11:35:00	332	69.950,00
11:35:00	50.063	69.960,00
11:35:04	1.914	69.950,00
11:35:04	1.811	69.960,00
11:35:05	586	69.950,00
11:35:06	1.212	69.960,00
11:35:06	368	69.950,00
11:35:06	347	69.960,00
11:35:06	6.444	69.950,00
11:35:08	8.413	69.960,00
11:35:10	34.951	69.950,00
11:35:10	1.957	69.960,00
11:35:11	18	69.950,00
11:35:12	1.455	69.960,00
11:35:12	34.951	69.950,00
11:35:12	1.178	69.960,00
11:35:12	1.569	69.970,00
11:35:12	1.500	69.980,00
11:35:12	648	69.960,00
11:35:13	10.723	69.980,00
11:35:13	6.615	69.960,00
11:35:14	183	69.950,00
11:35:14	262	69.960,00
11:35:14	865	69.950,00
11:35:14	3.861	69.960,00
11:35:16	170	69.950,00
11:35:16	68	69.960,00
11:35:16	25	69.950,00
11:35:16	185	69.960,00
11:35:16	34.979	69.950,00
11:35:16	6.786	69.960,00
11:35:18	864	69.950,00
11:35:18	6.377	69.960,00
11:35:18	11.550	69.950,00
11:35:18	1.726	69.960,00
11:35:20	172	69.950,00
11:35:20	1.743	69.960,00
11:35:21	700	69.950,00
11:35:21	14.541	69.960,00
11:35:22	41	69.950,00
11:35:22	5.453	69.960,00
11:35:25	346	69.940,00
11:35:25	863	69.960,00
11:35:27	340	69.940,00
11:35:27	322	69.960,00
11:35:27	332	69.940,00
11:35:27	11.280	69.960,00
11:35:28	700	69.940,00
11:35:28	192	69.960,00
11:35:28	86	69.940,00
11:35:28	412	69.960,00
11:35:28	1.664	69.940,00
11:35:28	28.591	69.960,00
11:35:29	36.665	69.940,00
11:35:31	11.500	69.960,00
11:35:33	2.318	69.970,00
11:35:33	2.530	69.960,00
11:35:34	1.164	69.950,00
11:35:34	2.114	69.960,00
11:35:34	4	69.950,00
11:35:34	18.460	69.960,00
11:35:35	4.124	69.970,00
11:35:35	8.568	69.950,00
11:35:35	2.929	69.970,00
11:35:36	86	69.950,00
11:35:36	1.835	69.970,00
11:35:36	17	69.950,00
11:35:37	87	69.970,00
11:35:37	14	69.950,00
11:35:38	435	69.970,00
11:35:38	20.770	69.950,00
11:35:38	1.137	69.970,00
11:35:38	9.570	69.960,00
11:35:40	43	69.950,00
11:35:40	383	69.960,00
11:35:41	1.812	69.950,00
11:35:41	8.484	69.960,00
11:35:42	2.067	69.950,00
11:35:42	42	69.960,00
11:35:42	5.997	69.950,00
11:35:42	10.994	69.960,00
11:35:42	499	69.950,00
11:35:43	71	69.960,00
11:35:43	4	69.950,00
11:35:43	3.950	69.960,00
11:35:43	109	69.950,00
11:35:44	8.861	69.960,00
11:35:44	9.469	69.950,00
11:35:44	3.777	69.940,00
11:35:44	2.797	69.960,00
11:35:45	865	69.940,00
11:35:46	6.063	69.960,00
11:35:46	88	69.940,00
11:35:46	4.932	69.960,00
11:35:47	8.595	69.940,00
11:35:48	13	69.960,00
11:35:48	425	69.940,00
11:35:48	2.104	69.960,00
11:35:49	35.699	69.940,00
11:35:49	271	69.960,00
11:35:50	9.717	69.940,00
11:35:50	174	69.960,00
11:35:50	421	69.940,00
11:35:50	4.903	69.960,00
11:35:52	1.211	69.940,00
11:35:52	3.569	69.950,00
11:35:54	18.654	69.940,00
11:35:54	356	69.950,00
11:35:57	4.203	69.940,00
11:35:57	9.944	69.930,00
11:35:57	258	69.920,00
11:35:57	5.064	69.940,00
11:35:57	1.731	69.930,00
11:35:57	1.448	69.940,00
11:35:58	10	69.930,00
11:35:58	70	69.940,00
11:35:58	16.735	69.930,00
11:35:58	1.227	69.940,00
11:35:59	344	69.930,00
11:35:59	3.908	69.940,00
11:36:02	6.555	69.930,00
11:36:02	8.215	69.940,00
11:36:03	101.000	69.930,00
11:36:04	68	69.940,00
11:36:04	4.931	69.950,00
11:36:04	6.555	69.930,00
11:36:04	10.325	69.950,00
11:36:05	156	69.930,00
11:36:05	2.763	69.950,00
11:36:07	6.555	69.930,00
11:36:07	3.462	69.950,00
11:36:07	6.276	69.930,00
11:36:08	20.828	69.950,00
11:36:08	6.555	69.930,00
11:36:09	1.071	69.950,00
11:36:09	6.555	69.930,00
11:36:09	466	69.940,00
11:36:09	5.194	69.930,00
11:36:10	1.831	69.940,00
11:36:10	19.756	69.930,00
11:36:10	17.703	69.940,00
11:36:10	1.831	69.960,00
11:36:10	477	69.940,00
11:36:10	565	69.930,00
11:36:10	1.000	69.960,00
11:36:11	10.278	69.940,00
11:36:11	357	69.950,00
11:36:11	6.745	69.940,00
11:36:12	3.740	69.950,00
11:36:12	507	69.940,00
11:36:12	176	69.950,00
11:36:13	11.745	69.940,00
11:36:13	32.727	69.950,00
11:36:13	28.690	69.960,00
11:36:14	20.000	69.940,00
11:36:14	150	69.950,00
11:36:14	4.365	69.930,00
11:36:14	7.377	69.950,00
11:36:16	35	69.940,00
11:36:16	7.724	69.930,00
11:36:16	6.910	69.950,00
11:36:17	9.649	69.930,00
11:36:18	132	69.950,00
11:36:18	17.292	69.930,00
11:36:18	12.745	69.950,00
11:36:18	24.867	69.960,00
11:36:18	53.416	69.970,00
11:36:18	5.910	69.980,00
11:36:19	4.019	69.950,00
11:36:20	3.282	69.960,00
11:36:20	1.263	69.970,00
11:36:20	342	69.960,00
11:36:20	563	69.970,00
11:36:21	2.628	69.960,00
11:36:21	2.301	69.970,00
11:36:21	4.663	69.960,00
11:36:21	138	69.970,00
11:36:21	8.915	69.960,00
11:36:22	344	69.970,00
11:36:22	170	69.960,00
11:36:22	1.283	69.950,00
11:36:22	3.170	69.940,00
11:36:22	845	69.930,00
11:36:22	167	69.960,00
11:36:22	7.341	69.940,00
11:36:22	622	69.960,00
11:36:23	274	69.950,00
11:36:23	640	69.960,00
11:36:23	2.546	69.950,00
11:36:23	1.097	69.940,00
11:36:23	703	69.960,00
11:36:23	509	69.970,00
11:36:23	1.090	69.940,00
11:36:24	1.949	69.970,00
11:36:24	6.007	69.940,00
11:36:24	4.817	69.970,00
11:36:25	166	69.940,00
11:36:25	502	69.970,00
11:36:25	7.789	69.940,00
11:36:25	1.658	69.970,00
11:36:25	1.140	69.940,00
11:36:25	3.459	69.970,00
11:36:25	20.556	69.940,00
11:36:25	6.055	69.970,00
11:36:26	3.504	69.960,00
11:36:26	20.000	69.950,00
11:36:27	3.450	69.940,00
11:36:27	2.332	69.950,00
11:36:27	5.541	69.960,00
11:36:27	7.699	69.930,00
11:36:28	2.500	69.960,00
11:36:28	2.210	69.930,00
11:36:28	223	69.960,00
11:36:29	2.210	69.940,00
11:36:29	4.937	69.930,00
11:36:29	2.939	69.960,00
11:36:30	942	69.930,00
11:36:30	428	69.960,00
11:36:30	5.669	69.930,00
11:36:31	3	69.960,00
11:36:31	126.248	69.930,00
11:36:31	14.147	69.960,00
11:36:32	226	69.950,00
11:36:32	12.783	69.940,00
11:36:33	3.096	69.950,00
11:36:34	7.216	69.940,00
11:36:34	1.707	69.950,00
11:36:35	1	69.940,00
11:36:35	203	69.930,00
11:36:35	14.021	69.950,00
11:36:36	62	69.930,00
11:36:36	1.662	69.950,00
11:36:38	58	69.930,00
11:36:38	1.259	69.950,00
11:36:39	1.033	69.930,00
11:36:39	3.824	69.940,00
11:36:39	166	69.930,00
11:36:40	24.610	69.940,00
11:36:40	190	69.960,00
11:36:40	11.682	69.940,00
11:36:41	2.132	69.960,00
11:36:41	1.000	69.940,00
11:36:42	8	69.960,00
11:36:42	1.981	69.940,00
11:36:42	244	69.960,00
11:36:43	153	69.940,00
11:36:43	442	69.950,00
11:36:43	12.225	69.960,00
11:36:43	481	69.970,00
11:36:43	60.573	69.940,00
11:36:43	190	69.960,00
11:36:44	442	69.950,00
11:36:44	2.393	69.960,00
11:36:44	1	69.940,00
11:36:44	3	69.930,00
11:36:44	885	69.960,00
11:36:44	973	69.970,00
11:36:44	40.246	69.930,00
11:36:44	28	69.950,00
11:36:44	140	69.960,00
11:36:45	1.407	69.950,00
11:36:45	20.353	69.940,00
11:36:45	227	69.930,00
11:36:45	5.817	69.920,00
11:36:45	11.346	69.910,00
11:36:45	20.154	69.940,00
11:36:46	127.163	69.910,00
11:36:46	33.493	69.900,00
11:36:46	17.147	69.910,00
11:36:46	199	69.940,00
11:36:47	34	69.930,00
11:36:47	169	69.910,00
11:36:47	875	69.900,00
11:36:47	40.536	69.910,00
11:36:48	23.434	69.940,00
11:36:48	180.321	69.910,00
11:36:49	14.328	69.950,00
11:36:49	17	69.940,00
11:36:49	10	69.950,00
11:36:49	5.096	69.910,00
11:36:50	557	69.950,00
11:36:50	18.647	69.910,00
11:36:51	3.670	69.900,00
11:36:51	1.118	69.910,00
11:36:51	3.318	69.900,00
11:36:51	18.892	69.910,00
11:36:52	6	69.930,00
11:36:52	2.200	69.910,00
11:36:52	972	69.930,00
11:36:52	83.779	69.900,00
11:36:53	5.292	69.930,00
11:36:53	80	69.900,00
11:36:54	516	69.880,00
11:36:54	2	69.900,00
11:36:54	166	69.880,00
11:36:54	1.904	69.900,00
11:36:55	1.817	69.930,00
11:36:55	61	69.910,00
11:36:55	534	69.920,00
11:36:56	368	69.890,00
11:36:56	8.207	69.880,00
11:36:56	1.752	69.920,00
11:36:58	9.432	69.910,00
11:36:59	17	69.890,00
11:36:59	3.913	69.910,00
11:37:00	62	69.890,00
11:37:00	791	69.900,00
11:37:00	103	69.890,00
11:37:00	2.769	69.900,00
11:37:00	13	69.890,00
11:37:01	16.469	69.900,00
11:37:04	16	69.910,00
11:37:04	244	69.900,00
11:37:04	4.484	69.910,00

VOLVER AL INICIO

11:37:06	35.240	69.900,00
11:37:06	3.937	69.910,00
11:37:07	64.205	69.900,00
11:37:08	687	69.920,00
11:37:08	16	69.910,00
11:37:08	2.664	69.920,00
11:37:09	1.721	69.900,00
11:37:09	7.701	69.910,00
11:37:10	1.731	69.900,00
11:37:10	12.998	69.910,00
11:37:11	1.333	69.920,00
11:37:11	2.305	69.910,00
11:37:11	107	69.920,00
11:37:11	72	69.910,00
11:37:12	17	69.920,00
11:37:12	9.446	69.910,00
11:37:12	6.339	69.920,00
11:37:14	5.000	69.910,00
11:37:14	790	69.920,00
11:37:15	1.000	69.900,00
11:37:15	29.337	69.920,00
11:37:15	5.663	69.930,00
11:37:15	8.099	69.920,00
11:37:16	25.680	69.910,00
11:37:16	146.441	69.900,00
11:37:17	1.125	69.910,00
11:37:17	568	69.900,00
11:37:18	3	69.910,00
11:37:18	8.661	69.880,00
11:37:18	1.693	69.910,00
11:37:18	3.345	69.880,00
11:37:19	20.818	69.910,00
11:37:20	104.509	69.900,00
11:37:20	4.315	69.910,00
11:37:21	2.393	69.900,00
11:37:21	22.597	69.910,00
11:37:22	29.213	69.900,00
11:37:22	178	69.910,00
11:37:23	1.732	69.900,00
11:37:23	30.544	69.910,00
11:37:25	112.507	69.900,00
11:37:25	85	69.870,00
11:37:25	20	69.900,00
11:37:25	101	69.880,00
11:37:25	1.885	69.900,00
11:37:26	5.927	69.880,00
11:37:26	5.268	69.900,00
11:37:26	3.388	69.880,00
11:37:26	838	69.900,00
11:37:27	181	69.880,00
11:37:27	9.910	69.900,00
11:37:29	15.317	69.880,00
11:37:29	25.080	69.870,00
11:37:30	3.583	69.900,00
11:37:31	4.096	69.890,00
11:37:31	83	69.880,00
11:37:31	15.217	69.890,00
11:37:38	173	69.880,00
11:37:38	32	69.890,00
11:37:39	6.010	69.880,00
11:37:40	1.744	69.890,00
11:37:41	569	69.880,00
11:37:41	29	69.890,00
11:37:42	7.862	69.880,00
11:37:42	2.066	69.890,00
11:37:42	92	69.880,00
11:37:42	2.130	69.890,00
11:37:43	10	69.880,00
11:37:43	6.239	69.890,00
11:37:45	5.927	69.880,00
11:37:45	186	69.890,00
11:37:45	17.800	69.880,00
11:37:45	17	69.890,00
11:37:45	4.353	69.880,00
11:37:45	193	69.890,00
11:37:45	8.546	69.880,00
11:37:46	284	69.890,00
11:37:46	693	69.900,00
11:37:46	30.778	69.880,00
11:37:47	452	69.890,00
11:37:48	83	69.880,00
11:37:48	14.199	69.890,00
11:37:49	23	69.880,00
11:37:50	342	69.890,00
11:37:50	346	69.880,00
11:37:50	3.013	69.890,00
11:37:52	14.912	69.880,00
11:37:52	18.994	69.890,00
11:37:53	1.872	69.900,00
11:37:55	6.783	69.890,00
11:37:55	1.830	69.880,00
11:37:55	177	69.890,00
11:37:56	572	69.880,00
11:37:56	3.040	69.890,00
11:37:57	7.464	69.900,00
11:37:58	1.030	69.880,00
11:37:58	1.194	69.900,00
11:37:59	149	69.880,00
11:37:59	4.264	69.900,00
11:37:59	28.446	69.880,00
11:38:00	946	69.890,00
11:38:00	10.000	69.880,00
11:38:01	15.198	69.890,00
11:38:02	13.343	69.880,00
11:38:04	1.827	69.870,00
11:38:04	217	69.880,00
11:38:04	342	69.870,00
11:38:04	916	69.880,00
11:38:05	112	69.870,00
11:38:05	3.309	69.880,00
11:38:05	2.706	69.890,00
11:38:06	35.006	69.870,00
11:38:07	18.150	69.890,00
11:38:09	157	69.900,00
11:38:09	1.250	69.890,00
11:38:09	17.000	69.870,00
11:38:10	53.000	69.880,00
11:38:10	5.577	69.890,00
11:38:10	17	69.880,00
11:38:11	5.714	69.890,00
11:38:14	19.047	69.880,00
11:38:14	1.888	69.890,00
11:38:14	10	69.880,00
11:38:14	19.622	69.890,00
11:38:16	3.463	69.880,00
11:38:16	11.249	69.890,00
11:38:17	635	69.900,00
11:38:17	14.453	69.890,00
11:38:17	6.194	69.900,00
11:38:18	344	69.880,00
11:38:18	1.301	69.900,00
11:38:18	34.995	69.880,00
11:38:19	1.025	69.900,00
11:38:20	427	69.880,00
11:38:21	3.495	69.900,00
11:38:21	330	69.880,00
11:38:21	697	69.900,00
11:38:22	2.146	69.890,00
11:38:23	1.638	69.900,00
11:38:24	316	69.880,00
11:38:24	196	69.900,00
11:38:24	1.116	69.880,00
11:38:24	1.414	69.900,00
11:38:25	831	69.880,00
11:38:25	14.340	69.900,00
11:38:27	100.000	69.880,00
11:38:28	259	69.900,00
11:38:28	5.665	69.880,00
11:38:28	310	69.870,00
11:38:28	248	69.880,00
11:38:28	540	69.890,00
11:38:29	3.189	69.880,00
11:38:29	346	69.890,00
11:38:30	13.784	69.880,00
11:38:30	53.417	69.890,00
11:38:31	192	69.880,00
11:38:31	1.833	69.890,00
11:38:32	512	69.880,00
11:38:32	352	69.890,00
11:38:32	2.075	69.880,00
11:38:32	1.387	69.870,00
11:38:33	4.668	69.890,00
11:38:33	34.995	69.860,00
11:38:33	571	69.890,00
11:38:35	10.000	69.880,00
11:38:35	1.414	69.890,00
11:38:36	2.943	69.860,00
11:38:36	7.211	69.890,00
11:38:39	104	69.870,00
11:38:39	6.445	69.860,00
11:38:39	1.372	69.890,00
11:38:40	166	69.860,00
11:38:40	3.271	69.890,00
11:38:41	64.270	69.870,00
11:38:41	519	69.890,00
11:38:41	51.689	69.860,00
11:38:41	17.043	69.890,00
11:38:44	4.904	69.860,00
11:38:44	1.110	69.890,00
11:38:44	86	69.860,00
11:38:44	1.676	69.880,00
11:38:44	25.529	69.870,00
11:38:45	11.623	69.880,00
11:38:45	18.161	69.870,00
11:38:46	63	69.860,00
11:38:46	7.361	69.870,00
11:38:47	7.330	69.880,00
11:38:47	726	69.860,00
11:38:47	2.736	69.880,00
11:38:47	10.051	69.870,00
11:38:48	3.626	69.880,00
11:38:49	10	69.870,00
11:38:49	382	69.880,00
11:38:49	6.706	69.870,00
11:38:50	1	69.860,00
11:38:50	6	69.880,00
11:38:50	3	69.860,00
11:38:50	6.704	69.870,00
11:38:50	210	69.860,00
11:38:51	4.159	69.870,00
11:38:51	8.212	69.880,00
11:38:52	1.992	69.860,00
11:38:53	6.111	69.880,00
11:38:55	83	69.860,00
11:38:55	3.512	69.880,00
11:38:55	2.027	69.860,00
11:38:55	3.414	69.880,00
11:38:56	5.776	69.860,00
11:38:57	1.778	69.880,00
11:38:57	86	69.870,00
11:38:57	6.891	69.860,00
11:38:57	132	69.870,00
11:38:58	64.687	69.880,00
11:38:58	288.302	69.890,00
11:38:58	2.279	69.880,00
11:38:59	2.732	69.890,00
11:39:00	34.949	69.880,00
11:39:00	1.299	69.870,00
11:39:01	865	69.890,00
11:39:01	38.388	69.870,00
11:39:01	5.152	69.890,00
11:39:02	351	69.870,00
11:39:02	8.438	69.880,00
11:39:03	1.663	69.860,00
11:39:03	7.516	69.880,00
11:39:04	634	69.870,00
11:39:04	17	69.890,00
11:39:05	15.922	69.870,00
11:39:05	1.416	69.890,00
11:39:05	32	69.880,00
11:39:05	867	69.870,00
11:39:05	6.852	69.860,00
11:39:05	3.642	69.890,00
11:39:06	650	69.870,00
11:39:06	3.307	69.890,00
11:39:06	650	69.870,00
11:39:06	5.100	69.860,00
11:39:07	37	69.890,00
11:39:07	2.896	69.870,00
11:39:08	1.860	69.880,00
11:39:08	3.726	69.870,00
11:39:08	560	69.880,00
11:39:09	6.055	69.870,00
11:39:09	100.243	69.880,00
11:39:10	3.501	69.890,00
11:39:11	1.035	69.880,00
11:39:11	4.630	69.890,00
11:39:14	190	69.880,00
11:39:14	33.745	69.890,00
11:39:16	30.077	69.900,00
11:39:16	8.726	69.890,00
11:39:16	1.391	69.900,00
11:39:17	300	69.890,00
11:39:17	11.523	69.900,00
11:39:20	86	69.890,00
11:39:20	25.873	69.900,00
11:39:20	1.697	69.910,00
11:39:20	18	69.900,00
11:39:20	25.172	69.890,00
11:39:20	3.516	69.910,00
11:39:22	18	69.900,00
11:39:22	36	69.910,00
11:39:22	1.055	69.920,00
11:39:23	646	69.900,00
11:39:23	1.023	69.920,00
11:39:24	118.598	69.900,00
11:39:25	20.000	69.910,00
11:39:25	5.421	69.920,00
11:39:26	66.383	69.900,00
11:39:26	13.780	69.920,00
11:39:26	249	69.900,00
11:39:26	826	69.920,00
11:39:26	875	69.930,00
11:39:26	2.261	69.920,00
11:39:26	1.000	69.910,00
11:39:27	7.160	69.920,00
11:39:28	7.482	69.910,00
11:39:28	2.492	69.920,00
11:39:29	4.549	69.910,00
11:39:30	4.709	69.920,00
11:39:31	2.335	69.910,00
11:39:32	3.448	69.920,00
11:39:32	205	69.930,00
11:39:32	531	69.910,00
11:39:32	1.730	69.930,00
11:39:33	250	69.910,00
11:39:33	1.291	69.930,00
11:39:34	1.669	69.920,00
11:39:35	3.940	69.930,00
11:39:35	501	69.920,00
11:39:35	16.544	69.930,00
11:39:36	3.853	69.910,00
11:39:36	998	69.900,00
11:39:36	340	69.930,00
11:39:37	20.000	69.910,00
11:39:37	23.555	69.900,00
11:39:37	4.998	69.920,00
11:39:37	20.715	69.900,00
11:39:37	194.901	69.920,00
11:39:39	50	69.940,00
11:39:39	1.442	69.950,00
11:39:40	692	69.940,00
11:39:40	20.000	69.930,00
11:39:40	1.053	69.940,00
11:39:41	38.534	69.920,00
11:39:41	30.255	69.940,00
11:39:45	8.558	69.950,00
11:39:45	6.332	69.970,00
11:39:45	1.730	69.960,00
11:39:46	22.000	69.940,00
11:39:46	3.418	69.960,00
11:39:46	414	69.930,00
11:39:46	2.285	69.960,00
11:39:47	4.291	69.930,00
11:39:47	12.567	69.960,00
11:39:47	3.664	69.970,00
11:39:47	3.869	69.940,00
11:39:48	606	69.960,00
11:39:48	690	69.940,00
11:39:48	42	69.960,00
11:39:48	499	69.940,00
11:39:49	285	69.950,00
11:39:49	169	69.930,00
11:39:49	109	69.950,00
11:39:50	419	69.960,00
11:39:50	130	69.950,00
11:39:50	1.284	69.980,00
11:39:50	130	69.950,00
11:39:50	304	69.970,00
11:39:50	22.909	69.950,00
11:39:50	356	69.970,00
11:39:50	16.543	69.950,00
11:39:52	2.157	69.970,00
11:39:52	1.500	69.940,00
11:39:53	264	69.960,00
11:39:53	1.170	69.970,00
11:39:53	3.420	69.950,00
11:39:54	194	69.960,00
11:39:54	81	69.970,00
11:39:55	859	69.930,00
11:39:55	55	69.950,00
11:39:55	26.882	69.970,00
11:39:55	28	69.960,00
11:39:55	8.653	69.950,00
11:39:55	3.900	69.960,00
11:39:55	8.651	69.950,00
11:39:55	602	69.960,00
11:39:55	26.971	69.950,00
11:39:56	1.138	69.960,00
11:39:57	69	69.940,00
11:39:57	14.948	69.950,00
11:39:58	5.859	69.960,00
11:40:00	271	69.940,00
11:40:00	2.923	69.960,00
11:40:01	218	69.940,00
11:40:01	1.214	69.960,00
11:40:02	8	69.940,00
11:40:03	3.613	69.960,00
11:40:03	5.500	69.940,00
11:40:04	8.715	69.950,00
11:40:05	2.988	69.960,00
11:40:06	1.996	69.940,00
11:40:06	8.490	69.960,00
11:40:06	4.094	69.950,00
11:40:07	124	69.960,00
11:40:07	1.948	69.950,00
11:40:08	70	69.960,00
11:40:08	58	69.950,00
11:40:08	16	69.960,00
11:40:08	3.778	69.950,00
11:40:08	1.005	69.960,00
11:40:08	2.542	69.950,00
11:40:09	4.308	69.960,00
11:40:09	14	69.950,00
11:40:09	4.193	69.960,00
11:40:09	3.143	69.950,00
11:40:09	70	69.960,00
11:40:09	6.295	69.950,00
11:40:10	59	69.960,00
11:40:10	67	69.940,00
11:40:10	2.828	69.950,00
11:40:10	5.167	69.960,00
11:40:12	32.323	69.940,00
11:40:12	1.653	69.960,00
11:40:12	115	69.940,00
11:40:12	2.829	69.960,00
11:40:13	26.668	69.940,00
11:40:13	8.650	69.930,00
11:40:13	3.843	69.940,00
11:40:14	14.637	69.960,00
11:40:14	3.704	69.940,00
11:40:14	1.327	69.960,00
11:40:15	2.596	69.940,00
11:40:16	793	69.960,00
11:40:17	1.038	69.940,00
11:40:17	4.166	69.960,00
11:40:19	4.121	69.950,00
11:40:19	10.200	69.940,00
11:40:19	3.259	69.950,00
11:40:20	259	69.940,00
11:40:20	3.050	69.950,00
11:40:21	811	69.940,00
11:40:21	5.465	69.950,00
11:40:21	26.277	69.940,00
11:40:21	2.909	69.950,00
11:40:21	3.000	69.940,00
11:40:21	7.951	69.950,00
11:40:21	14	69.940,00
11:40:21	194	69.950,00
11:40:22	173	69.940,00
11:40:22	1.050	69.950,00
11:40:22	637	69.940,00
11:40:22	478	69.950,00
11:40:23	1.751	69.940,00
11:40:23	207	69.930,00
11:40:24	13	69.940,00
11:40:24	6.753	69.950,00
11:40:25	87	69.930,00
11:40:25	551	69.950,00
11:40:26	182	69.930,00
11:40:27	8	69.940,00
11:40:27	26.390	69.950,00
11:40:28	831	69.930,00
11:40:28	22.118	69.950,00
11:40:31	332	69.930,00
11:40:31	5.454	69.950,00
11:40:31	21.257	69.960,00
11:40:32	310	69.950,00
11:40:33	6.921	69.940,00
11:40:33	19.690	69.950,00
11:40:34	174.052	69.960,00
11:40:35	1.584	69.940,00
11:40:36	7.719	69.960,00
11:40:36	990	69.950,00
11:40:36	11.251	69.960,00
11:40:39	172	69.940,00
11:40:39	2.770	69.960,00
11:40:40	1.664	69.940,00
11:40:40	1.746	69.960,00
11:40:40	385	69.940,00
11:40:40	132	69.960,00
11:40:41	346	69.940,00
11:40:41	1.376	69.960,00
11:40:41	5.977	69.940,00
11:40:42	14	69.960,00
11:40:42	1.308	69.940,00
11:40:42	18.190	69.960,00
11:40:44	5.516	69.940,00
11:40:44	985	69.960,00
11:40:45	4.484	69.940,00
11:40:45	3.712	69.960,00
11:40:46	1.973	69.940,00
11:40:46	10.672	69.960,00
11:40:47	5.160	69.970,00
11:40:47	39	69.980,00
11:40:47	20.000	69.950,00
11:40:47	856	69.970,00
11:40:48	1.694	69.940,00
11:40:48	3	69.960,00
11:40:48	360	69.970,00
11:40:49	6.489	69.940,00
11:40:49	13.011	69.970,00
11:40:50	510	69.940,00
11:40:50	8.924	69.970,00
11:40:50	2.605	69.980,00
11:40:50	211	69.960,00
11:40:50	5.974	69.950,00
11:40:50	2.956	69.960,00
11:40:51	526	69.950,00
11:40:51	4	69.960,00
11:40:51	6.174	69.950,00
11:40:51	1.209	69.960,00
11:40:52	3.198	69.950,00
11:40:52	119	69.960,00
11:40:52	200	69.950,00
11:40:52	1.475	69.960,00
11:40:52	1.960	69.980,00
11:40:52	1.101	69.970,00
11:40:53	20.000	69.960,00
11:40:54	5.244	69.950,00
11:40:55	285	69.940,00
11:40:55	6	69.960,00
11:40:55	18.720	69.940,00
11:40:56	95	69.950,00
11:40:56	608	69.960,00
11:40:56	11.922	69.970,00
11:41:00	864	69.950,00
11:41:00	4.006	69.970,00
11:41:02	1.124	69.950,00
11:41:02	526	69.970,00
11:41:03	83.905	69.960,00
11:41:04	6.263	69.970,00
11:41:04	8	69.960,00
11:41:05	8.396	69.970,00
11:41:07	277	69.960,00
11:41:07	2.175	69.970,00
11:41:10	25.000	69.960,00
11:41:11	36.070	69.970,00
11:41:14	2.787	69.960,00
11:41:14	2.205	69.970,00
11:41:14	11.782	69.960,00
11:41:14	7.730	69.970,00
11:41:15	417	69.960,00
11:41:15	3.869	69.970,00
11:41:15	173	69.960,00
11:41:15	14.593	69.970,00
11:41:16	355	69.980,00
11:41:16	4.318	69.970,00
11:41:16	355	69.980,00
11:41:16	15.072	69.970,00
11:41:17	306	69.980,00
11:41:17	14.339	69.970,00
11:41:17	309	69.980,00
11:41:18	11.518	69.970,00
11:41:19	527	69.960,00
11:41:19	24.424	69.970,00
11:41:20	244	69.980,00
11:41:21	713	69.990,00
11:41:21	7.343	69.970,00
11:41:21	2.264	69.990,00
11:41:21	8.743	69.970,00
11:41:21	416	69.990,00
11:41:21	6.085	69.970,00
11:41:21	1.286	69.990,00
11:41:22	105.263	69.970,00
11:41:22	1.795	69.980,00
11:41:22	203	69.970,00
11:41:22	3.389	69.980,00
11:41:22	38.497	70.000,00
11:41:22	673	70.010,00
11:41:23	55.990	69.980,00
11:41:23	4.042	69.970,00
11:41:23	7.220	69.960,00
11:41:23	14.123	69.970,00
11:41:24	153	69.960,00
11:41:24	6.664	69.970,00
11:41:25	5.504	69.960,00
11:41:25	3.352	69.970,00
11:41:25	261	69.990,00
11:41:27	70	69.970,00
11:41:27	2.326	69.990,00
11:41:28	188	69.980,00
11:41:28	3.272	69.990,00
11:41:28	687	69.980,00
11:41:28	12.541	69.990,00
11:41:28	366	69.980,00
11:41:28	941	69.990,00
11:41:29	11.298	69.980,00
11:41:31	209	69.970,00
11:41:31	2.817	69.980,00
11:41:32	3.025	69.970,00
11:41:32	2.195	69.980,00
11:41:34	1.034	69.970,00
11:41:34	3.690	69.980,00
11:41:35	12.824	69.990,00
11:41:35	45	69.970,00
11:41:35	3.412	69.990,00
11:41:37	269	69.980,00
11:41:37	66	69.990,00
11:41:37	11.647	69.970,00
11:41:38	10.633	69.990,00
11:41:40	2.690	69.980,00
11:41:40	8.644	69.970,00
11:41:40	3.464	69.990,00
11:41:41	397	69.970,00
11:41:41	127	69.980,00
11:41:41	1.509	69.990,00
11:41:41	127	69.980,00
11:41:41	720	69.970,00
11:41:41	77	69.990,00
11:41:41	108	70.000,00
11:41:41	13.975	69.990,00
11:41:42	699	69.980,00
11:41:42	1.726	69.990,00
11:41:42	19.301	69.980,00
11:41:42	6.773	69.970,00
11:41:42	8	69.990,00
11:41:42	5.661	69.970,00
11:41:43	1.898	69.990,00
11:41:43	266	69.970,00
11:41:43	28	69.990,00
11:41:43	130	69.980,00
11:41:43	282	69.970,00
11:41:43	738	69.980,00
11:41:43	126	69.990,00
11:41:44	2.451	69.970,00
11:41:45	2.239	69.990,00
11:41:45	7.294	70.000,00
11:41:45	20.000	69.990,00
11:41:46	4.716	70.000,00
11:41:46	13.026	70.010,00
11:41:46	947	69.980,00
11:41:47	8	70.010,00
11:41:47	3.185	69.980,00
11:41:47	1.525	70.010,00
11:41:48	155	69.980,00
11:41:48	176	70.010,00
11:41:48	1.564	69.990,00
11:41:48	428	69.980,00
11:41:48	3.864	69.990,00
11:41:48	237	69.980,00
11:41:48	5.027	69.990,00
11:41:48	2.726	69.980,00
11:41:48	8	69.990,00
11:41:48	153	69.980,00
11:41:48	1.537	69.990,00
11:41:48	1.354	70.010,00
11:41:49	833	69.990,00
11:41:49	17	70.010,00
11:41:49	571	70.000,00
11:41:49	293	70.010,00
11:41:50	868	69.990,00
11:41:50	2.157	70.010,00
11:41:50	7.975	69.980,00
11:41:50	284	70.010,00
11:41:51	9.194	69.980,00
11:41:51	19	70.000,00
11:41:51	4.238	69.990,00
11:41:52	15.873	69.980,00
11:41:52	2.158	69.990,00
11:41:52	252	69.980,00
11:41:52	2.077	69.990,00
11:41:53	15.874	69.980,00
11:41:53	28	69.990,00
11:41:54	17.001	69.980,00

VOLVER AL INICIO

11:41:54	6.335	69.990,00
11:41:55	118.869	69.970,00
11:41:55	4.653	69.990,00
11:41:56	79.999	69.970,00
11:41:56	1.294	69.980,00
11:41:57	118	69.970,00
11:41:57	129	69.980,00
11:41:57	155	69.990,00
11:41:57	68	69.970,00
11:41:57	2.070	69.980,00
11:41:57	356	69.990,00
11:41:57	2.557	70.000,00
11:41:57	51	69.970,00
11:41:57	854	69.990,00
11:41:58	42	69.980,00
11:41:58	174	69.990,00
11:41:58	1.743	69.980,00
11:41:58	472	69.990,00
11:41:58	689	69.980,00
11:41:58	4.970	69.990,00
11:41:59	233	69.980,00
11:41:59	12.284	69.990,00
11:42:00	1.900	69.980,00
11:42:00	136	69.990,00
11:42:01	15.393	69.980,00
11:42:01	68	69.970,00
11:42:01	456	69.980,00
11:42:02	1.110	69.990,00
11:42:02	4.916	70.010,00
11:42:02	411	69.980,00
11:42:02	1.151	69.990,00
11:42:03	2.285	70.010,00
11:42:03	411	70.000,00
11:42:03	7.269	70.010,00
11:42:03	5.109	70.020,00
11:42:03	567	70.010,00
11:42:04	63	70.000,00
11:42:04	691	70.010,00
11:42:04	1.181	70.000,00
11:42:05	1.880	69.980,00
11:42:05	9.911	69.990,00
11:42:07	27.986	69.980,00
11:42:07	1.528	69.990,00
11:42:10	1.000	69.980,00
11:42:10	1.038	69.990,00
11:42:11	1.000	69.980,00
11:42:11	112	69.990,00
11:42:11	1.184	69.980,00
11:42:11	7.411	69.990,00
11:42:12	1.749	70.000,00
11:42:12	98	70.010,00
11:42:12	42	70.000,00
11:42:12	260	70.010,00
11:42:12	182	70.000,00
11:42:12	246	69.980,00
11:42:13	5.000	70.000,00
11:42:13	19.754	69.980,00
11:42:13	14.857	69.970,00
11:42:13	6.178	70.000,00
11:42:16	172	69.980,00
11:42:16	70	70.000,00
11:42:16	62	69.980,00
11:42:16	353	70.000,00
11:42:16	480	69.980,00
11:42:16	2.518	69.970,00
11:42:16	1.170	70.000,00
11:42:17	3.455	69.970,00
11:42:17	726	70.000,00
11:42:17	341	69.970,00
11:42:17	147	69.980,00
11:42:17	86	69.970,00
11:42:17	5.903	69.980,00
11:42:18	10.204	69.990,00
11:42:19	6.321	69.980,00
11:42:20	4.836	70.000,00
11:42:20	351	69.970,00
11:42:20	9	70.000,00
11:42:21	22.145	69.980,00
11:42:21	12.896	69.990,00
11:42:23	714	69.980,00
11:42:23	1.621	69.990,00
11:42:23	684	69.980,00
11:42:24	572	69.990,00
11:42:24	171	69.980,00
11:42:24	4.911	69.990,00
11:42:24	2.178	70.000,00
11:42:24	3.249	69.980,00
11:42:24	100.493	69.970,00
11:42:25	4.909	69.990,00
11:42:26	620	69.980,00
11:42:26	8	69.990,00
11:42:26	257	69.980,00
11:42:27	11.475	69.990,00
11:42:27	1.666	69.980,00
11:42:27	3.608	69.990,00
11:42:27	5.198	70.000,00
11:42:28	2.468	69.990,00
11:42:28	83	69.980,00
11:42:28	1.713	69.990,00
11:42:29	1.441	69.980,00
11:42:29	79	69.990,00
11:42:30	1.683	69.980,00
11:42:30	201	69.990,00
11:42:30	5.000	69.980,00
11:42:30	881	69.990,00
11:42:30	173	70.000,00
11:42:30	5.737	69.980,00
11:42:30	6.658	69.990,00
11:42:31	8.618	70.000,00
11:42:33	833	69.980,00
11:42:33	13.884	70.000,00
11:42:34	70.053	70.010,00
11:42:34	2.221	70.020,00
11:42:34	11.499	70.030,00
11:42:34	50.440	70.070,00
11:42:34	26.000	70.080,00
11:42:34	4.602	70.100,00
11:42:34	12.553	70.110,00
11:42:34	2.000	70.140,00
11:42:34	4.572	70.150,00
11:42:34	6.330	70.160,00
11:42:34	1.777	70.180,00
11:42:34	1.960	70.010,00
11:42:35	25.780	69.980,00
11:42:35	75	70.010,00
11:42:35	3.691	70.000,00
11:42:35	20.000	69.980,00
11:42:35	718	69.970,00
11:42:35	2.164	69.980,00
11:42:36	552	69.970,00
11:42:36	190	69.980,00
11:42:36	51.522	69.970,00
11:42:36	20.458	69.980,00
11:42:37	28	70.000,00
11:42:37	2.035	69.980,00
11:42:37	193	69.990,00
11:42:37	157	70.000,00
11:42:37	33	69.990,00
11:42:37	60	69.970,00
11:42:37	81	70.000,00
11:42:37	42	69.970,00
11:42:37	2.816	70.000,00
11:42:38	51.347	69.970,00
11:42:38	1.055	70.000,00
11:42:38	339	69.970,00
11:42:38	973	70.000,00
11:42:38	23.007	69.970,00
11:42:38	1.338	70.000,00
11:42:38	50.839	69.970,00
11:42:39	8.342	70.000,00
11:42:39	85	69.970,00
11:42:39	15	70.000,00
11:42:39	42	69.970,00
11:42:39	2.314	70.000,00
11:42:40	1.291	69.990,00
11:42:40	53	69.980,00
11:42:40	3.625	69.990,00
11:42:40	69	69.980,00
11:42:40	1.542	69.990,00
11:42:41	312	69.980,00
11:42:41	154	69.990,00
11:42:41	833	69.980,00
11:42:41	3.867	69.990,00
11:42:42	5.678	69.980,00
11:42:42	687	69.990,00
11:42:43	1.199	69.980,00
11:42:43	8.939	69.990,00
11:42:43	2.657	70.000,00
11:42:44	87	69.990,00
11:42:44	171	69.980,00
11:42:44	1.182	70.000,00
11:42:45	172	69.980,00
11:42:45	9	70.000,00
11:42:45	3.610	69.980,00
11:42:45	14	70.000,00
11:42:45	345	69.980,00
11:42:45	769	70.000,00
11:42:45	12.369	69.990,00
11:42:46	50.101	70.000,00
11:42:47	26.000	69.990,00
11:42:47	9.469	70.000,00
11:42:48	24.562	69.980,00
11:42:48	526	70.000,00
11:42:49	172	69.980,00
11:42:49	892	70.000,00
11:42:49	20.000	69.980,00
11:42:49	14.198	69.970,00
11:42:49	14	70.000,00
11:42:49	2.335	69.990,00
11:42:49	1.699	69.970,00
11:42:49	1.693	69.990,00
11:42:50	125.164	69.970,00
11:42:50	1.824	69.990,00
11:42:50	87	69.970,00
11:42:50	48.148	69.990,00
11:42:50	1.400	70.000,00
11:42:50	22	69.990,00
11:42:50	810	70.000,00
11:42:50	34	69.990,00
11:42:50	2.634	70.000,00
11:42:51	5.777	69.990,00
11:42:51	11.451	70.000,00
11:42:52	17	69.990,00
11:42:52	12.418	70.000,00
11:42:55	185	69.990,00
11:42:55	3.769	70.000,00
11:42:56	237	69.990,00
11:42:56	9.311	70.000,00
11:42:58	1.666	69.990,00
11:42:58	27.578	70.000,00
11:43:00	70	69.990,00
11:43:00	7.364	70.000,00
11:43:01	26.097	69.990,00
11:43:02	2.248	69.980,00
11:43:02	43.305	69.990,00
11:43:03	22.106	70.000,00
11:43:04	187	69.980,00
11:43:04	63.511	70.000,00
11:43:04	11.139	70.010,00
11:43:05	114	70.000,00
11:43:05	10.788	70.010,00
11:43:05	152	70.000,00
11:43:05	52	70.010,00
11:43:05	171	70.000,00
11:43:06	1.415	70.010,00
11:43:06	3.027	70.000,00
11:43:06	36	70.010,00
11:43:06	28.715	70.000,00
11:43:06	221	70.010,00
11:43:06	402	70.000,00
11:43:06	1.955	70.010,00
11:43:07	139	70.000,00
11:43:07	1.599	70.010,00
11:43:08	189	70.000,00
11:43:08	2.156	70.010,00
11:43:08	77.395	70.000,00
11:43:08	6.964	70.010,00
11:43:09	69	70.000,00
11:43:09	3.985	70.010,00
11:43:10	25.786	70.000,00
11:43:10	16.346	70.010,00
11:43:12	87	70.000,00
11:43:12	13.771	70.010,00
11:43:13	2.070	70.020,00
11:43:13	5.909	70.030,00
11:43:14	29	70.020,00
11:43:14	10.037	70.010,00
11:43:14	1.201	70.020,00
11:43:14	4.999	70.010,00
11:43:14	7.035	70.020,00
11:43:16	14.108	70.010,00
11:43:16	11.735	70.020,00
11:43:18	7.110	70.030,00
11:43:18	2.611	70.010,00
11:43:18	3.552	70.030,00
11:43:19	707	70.020,00
11:43:19	1.874	70.030,00
11:43:20	158	70.020,00
11:43:20	1.460	70.030,00
11:43:20	180	70.020,00
11:43:20	83	70.030,00
11:43:20	57	70.010,00
11:43:20	4.955	70.030,00
11:43:21	49	70.010,00
11:43:21	2.541	70.030,00
11:43:21	12	70.010,00
11:43:21	1.206	70.030,00
11:43:21	170	70.040,00
11:43:21	295	70.010,00
11:43:21	271	70.040,00
11:43:21	14	70.030,00
11:43:21	1	70.010,00
11:43:21	1.557	70.030,00
11:43:21	49	70.010,00
11:43:21	89	70.030,00
11:43:21	706	70.040,00
11:43:21	40	70.010,00
11:43:21	144	70.030,00
11:43:21	4	70.020,00
11:43:21	2.407	70.030,00
11:43:21	105	70.020,00
11:43:22	188	70.030,00
11:43:22	45	70.020,00
11:43:22	1.889	70.030,00
11:43:22	55	70.020,00
11:43:22	314	70.030,00
11:43:22	838	70.020,00
11:43:22	1.815	70.030,00
11:43:22	423	70.020,00
11:43:22	353	70.030,00
11:43:22	223	70.020,00
11:43:22	276	70.030,00
11:43:22	8	70.020,00
11:43:22	3.458	70.030,00
11:43:22	65	70.020,00
11:43:23	484	70.030,00
11:43:23	8	70.020,00
11:43:23	564	70.030,00
11:43:23	129	70.020,00
11:43:23	541	70.030,00
11:43:23	1.723	70.020,00
11:43:23	1.115	70.030,00
11:43:23	17	70.020,00
11:43:23	9	70.030,00
11:43:23	8	70.020,00
11:43:23	259	70.030,00
11:43:23	52.348	70.020,00
11:43:23	639	70.030,00
11:43:23	200	70.010,00
11:43:24	3.651	70.030,00
11:43:24	1	70.010,00
11:43:24	2.312	70.030,00
11:43:24	504	70.010,00
11:43:24	18	70.030,00
11:43:24	36	70.010,00
11:43:24	117	70.030,00
11:43:24	325	70.010,00
11:43:24	36.000	70.030,00
11:43:24	6	70.010,00
11:43:24	134	70.030,00
11:43:24	168	70.010,00
11:43:24	18	70.030,00
11:43:24	8	70.010,00
11:43:24	9	70.030,00
11:43:25	88	70.010,00
11:43:25	2.698	70.030,00
11:43:25	8	70.010,00
11:43:25	11	70.030,00
11:43:25	13.959	70.010,00
11:43:25	272	70.000,00
11:43:25	28	70.030,00
11:43:25	13.975	70.010,00
11:43:25	1.611	70.020,00
11:43:25	7.981	70.010,00
11:43:25	193	70.020,00
11:43:25	906	70.010,00
11:43:25	2.066	70.000,00
11:43:25	42	70.010,00
11:43:25	2.556	70.000,00
11:43:25	6.411	69.990,00
11:43:25	8.919	69.980,00
11:43:25	534	70.010,00
11:43:26	140	69.980,00
11:43:26	395	70.010,00
11:43:26	9	69.980,00
11:43:26	1.458	70.010,00
11:43:26	6	69.980,00
11:43:26	86	70.010,00
11:43:26	2.567	69.980,00
11:43:26	14	70.010,00
11:43:26	16	69.980,00
11:43:26	342	70.010,00
11:43:26	324	69.980,00
11:43:26	21	70.010,00
11:43:26	1	69.980,00
11:43:26	112	70.010,00
11:43:26	16	69.980,00
11:43:26	561	70.010,00
11:43:26	30	69.980,00
11:43:26	8	70.010,00
11:43:26	1	69.980,00
11:43:26	142	70.010,00
11:43:26	106	69.980,00
11:43:26	111	70.010,00
11:43:26	30	69.980,00
11:43:26	17	70.010,00
11:43:26	212	69.980,00
11:43:26	467	70.010,00
11:43:27	17	69.980,00
11:43:27	368	70.010,00
11:43:27	2	69.980,00
11:43:27	214	70.010,00
11:43:27	149	69.980,00
11:43:27	281	70.010,00
11:43:27	1.516	69.980,00
11:43:27	56	70.010,00
11:43:27	13	69.980,00
11:43:27	148	70.010,00
11:43:27	15	69.980,00
11:43:27	112	70.010,00
11:43:27	1	69.980,00
11:43:28	2.131	70.010,00
11:43:28	18	69.980,00
11:43:28	181	70.010,00
11:43:28	75	69.980,00
11:43:28	11	70.010,00
11:43:28	188	69.980,00
11:43:28	361	70.010,00
11:43:28	341	69.980,00
11:43:28	686	70.010,00
11:43:28	178	69.980,00
11:43:28	15	70.010,00
11:43:28	177	69.980,00
11:43:28	3.118	70.010,00
11:43:29	1	69.990,00
11:43:29	281	70.010,00
11:43:29	21	69.990,00
11:43:29	706	70.010,00
11:43:29	1.296	69.990,00
11:43:29	25	70.010,00
11:43:29	74	69.990,00
11:43:29	1.778	70.010,00
11:43:29	39	69.990,00
11:43:29	8.631	70.010,00
11:43:29	182	69.990,00
11:43:29	3.041	70.010,00
11:43:29	84	69.990,00
11:43:29	42	70.010,00
11:43:29	7	69.990,00
11:43:29	227	70.010,00
11:43:29	16	69.990,00
11:43:29	64	70.010,00
11:43:29	655	69.990,00
11:43:29	17	70.010,00
11:43:29	13	69.990,00
11:43:30	8	70.010,00
11:43:30	83	69.990,00
11:43:30	1.649	70.010,00
11:43:30	11	69.990,00
11:43:30	355	70.010,00
11:43:30	73	69.990,00
11:43:30	17	70.010,00
11:43:30	21	69.990,00
11:43:30	26	70.010,00
11:43:30	1	69.990,00
11:43:30	598	70.010,00
11:43:30	394	69.990,00
11:43:30	968	69.980,00
11:43:30	177	69.990,00
11:43:30	149	69.980,00
11:43:30	1.957	69.990,00
11:43:30	167	69.980,00
11:43:30	16	69.990,00
11:43:31	288	69.980,00
11:43:31	389	69.990,00
11:43:31	8.618	69.980,00
11:43:31	371	69.990,00
11:43:31	18.345	69.980,00
11:43:31	196	69.990,00
11:43:31	20.000	70.000,00
11:43:31	1.212	70.010,00
11:43:31	1	69.990,00
11:43:31	8	70.010,00
11:43:31	454	69.990,00
11:43:32	165	70.010,00
11:43:32	11.234	69.990,00
11:43:32	1.759	70.010,00
11:43:32	452	69.990,00
11:43:32	11	70.010,00
11:43:32	12	69.990,00
11:43:32	395	70.010,00
11:43:32	3.064	69.990,00
11:43:32	172	70.010,00
11:43:32	381	69.990,00
11:43:32	223	70.010,00
11:43:32	34	69.990,00
11:43:32	145	70.010,00
11:43:32	194	69.990,00
11:43:33	615	70.010,00
11:43:33	679	69.990,00
11:43:33	1.944	70.010,00
11:43:33	7	69.990,00
11:43:33	359	70.010,00
11:43:33	4	69.990,00
11:43:33	70	70.010,00
11:43:33	15	69.990,00
11:43:33	21	70.010,00
11:43:33	54	69.990,00
11:43:33	8	70.010,00
11:43:33	84	69.990,00
11:43:33	743	70.010,00
11:43:33	349	69.990,00
11:43:33	72	70.010,00
11:43:34	372	69.990,00
11:43:34	982	70.010,00
11:43:34	574	69.990,00
11:43:34	3.902	70.010,00
11:43:34	2.317	69.990,00
11:43:34	6.152	69.980,00
11:43:34	13	70.010,00
11:43:34	13	69.980,00
11:43:34	34	70.010,00
11:43:34	4	69.980,00
11:43:34	106	70.010,00
11:43:34	49	69.980,00
11:43:34	326	70.010,00
11:43:34	1.979	70.000,00
11:43:34	2.036	69.990,00
11:43:35	85	70.000,00
11:43:35	1.299	69.990,00
11:43:35	343	70.000,00
11:43:35	1.496	69.990,00
11:43:35	17	70.000,00
11:43:35	106	69.990,00
11:43:35	1.294	70.000,00
11:43:35	1.182	69.990,00
11:43:35	314	70.000,00
11:43:35	12	69.990,00
11:43:35	281	70.000,00
11:43:35	59	69.990,00
11:43:35	782	70.000,00
11:43:36	24	69.990,00
11:43:36	1.711	70.000,00
11:43:36	280	69.990,00
11:43:36	176	70.000,00
11:43:36	5	69.990,00
11:43:36	1.175	70.000,00
11:43:36	1.004	69.990,00
11:43:36	171	70.000,00
11:43:36	163	69.990,00
11:43:36	173	70.000,00
11:43:36	502	69.990,00
11:43:36	353	70.000,00
11:43:36	81	69.990,00
11:43:36	336	70.000,00
11:43:36	69	69.990,00
11:43:36	384	70.000,00
11:43:36	25	69.990,00
11:43:36	8	70.000,00
11:43:37	529	69.990,00
11:43:37	1.109	70.000,00
11:43:37	10	69.990,00
11:43:37	239	70.000,00
11:43:37	110	69.990,00
11:43:37	197	70.000,00
11:43:37	84	69.990,00
11:43:37	172	70.000,00
11:43:37	2	69.990,00
11:43:37	738	70.000,00
11:43:37	4	69.990,00
11:43:37	18	70.000,00
11:43:37	35	69.990,00
11:43:37	76	70.000,00
11:43:37	2	69.990,00
11:43:37	108	70.000,00
11:43:38	177	69.990,00
11:43:38	2.101	70.000,00
11:43:38	8	69.990,00
11:43:38	8	70.000,00
11:43:38	50	69.990,00
11:43:38	36	70.000,00
11:43:38	15	69.990,00
11:43:38	3.092	70.000,00
11:43:39	15	69.990,00
11:43:39	93	70.000,00
11:43:39	3.391	69.990,00
11:43:39	1.551	70.000,00
11:43:39	216	69.990,00
11:43:40	880	70.000,00
11:43:40	6.763	70.010,00
11:43:40	5	69.990,00
11:43:40	82	70.010,00
11:43:40	337	69.990,00
11:43:40	3.925	70.010,00
11:43:41	21	69.990,00
11:43:41	1.049	70.010,00
11:43:41	113	70.000,00
11:43:41	4	69.990,00
11:43:42	42	70.000,00
11:43:42	1.728	69.990,00
11:43:42	6.627	70.000,00
11:43:42	4.528	70.010,00
11:43:43	229	69.990,00
11:43:43	3.329	70.010,00
11:43:43	1.119	69.990,00
11:43:43	3.675	70.010,00
11:43:43	16.258	69.990,00
11:43:44	3.004	70.010,00
11:43:44	168	69.990,00
11:43:44	405	70.010,00
11:43:45	51	69.990,00
11:43:45	1.302	70.010,00
11:43:45	247	69.990,00
11:43:45	5.645	70.010,00
11:43:45	180	69.990,00
11:43:45	477	70.010,00
11:43:45	2	69.990,00
11:43:45	3.020	70.010,00
11:43:45	11	69.990,00
11:43:45	182	70.010,00
11:43:45	1.608	70.000,00
11:43:46	102	70.010,00
11:43:46	52	69.990,00
11:43:46	8.525	70.010,00
11:43:46	510	69.990,00
11:43:47	423	70.010,00
11:43:47	1	69.990,00
11:43:47	1.910	70.010,00
11:43:47	1	69.990,00
11:43:47	582	70.010,00
11:43:47	172	69.990,00
11:43:47	1.647	70.010,00
11:43:47	511	69.990,00
11:43:47	898	70.010,00
11:43:48	254	70.000,00
11:43:48	86	70.010,00
11:43:48	6	70.000,00
11:43:48	4.856	70.010,00
11:43:49	3	70.000,00
11:43:49	216	70.010,00
11:43:49	32	70.000,00
11:43:49	620	70.010,00
11:43:49	16	70.000,00
11:43:49	1.242	70.010,00
11:43:49	9	70.000,00
11:43:49	666	70.010,00
11:43:49	7	70.000,00
11:43:49	16	70.010,00
11:43:50	10	70.000,00
11:43:50	1.735	70.010,00
11:43:50	15	70.000,00
11:43:50	1.912	70.010,00
11:43:50	41	70.000,00
11:43:50	1.726	70.010,00
11:43:50	27	70.000,00
11:43:50	15	70.010,00
11:43:50	13	70.000,00
11:43:50	70	70.010,00
11:43:50	142	70.000,00
11:43:50	8.783	70.010,00

VOLVER AL INICIO

11:43:51	170	70.000,00
11:43:51	2.022	70.010,00
11:43:51	7	70.000,00
11:43:51	3.831	70.010,00
11:43:51	7	70.000,00
11:43:51	170	70.010,00
11:43:51	21	70.000,00
11:43:51	2.054	70.010,00
11:43:52	1	70.000,00
11:43:52	1.452	70.010,00
11:43:52	143	70.000,00
11:43:52	1.883	70.010,00
11:43:53	86	70.000,00
11:43:53	2.764	70.010,00
11:43:53	741	70.000,00
11:43:53	1.392	70.010,00
11:43:54	7	70.000,00
11:43:54	7.163	70.010,00
11:43:55	324	70.000,00
11:43:55	2.774	70.010,00
11:43:55	6.830	70.000,00
11:43:55	6.468	70.010,00
11:43:55	176	70.000,00
11:43:55	1.911	70.010,00
11:43:55	8	70.000,00
11:43:56	240	70.010,00
11:43:56	6	70.000,00
11:43:56	74	70.010,00
11:43:56	113	70.000,00
11:43:56	2.296	70.010,00
11:43:56	327	70.000,00
11:43:56	180	70.010,00
11:43:56	165	70.000,00
11:43:56	634	70.010,00
11:43:57	1.715	70.000,00
11:43:57	2.162	70.010,00
11:43:57	6	70.000,00
11:43:57	285	70.010,00
11:43:57	19.928	70.000,00
11:43:58	2.408	70.010,00
11:43:58	22	70.000,00
11:43:58	942	70.010,00
11:43:58	7	70.000,00
11:43:58	4.247	70.010,00
11:43:59	184	70.000,00
11:43:59	3.376	70.010,00
11:44:00	6	70.000,00
11:44:00	981	70.010,00
11:44:00	290	70.020,00
11:44:00	168	70.000,00
11:44:00	633	70.020,00
11:44:00	20.000	70.010,00
11:44:00	947	70.020,00
11:44:00	91	70.000,00
11:44:00	380	70.020,00
11:44:00	120	70.000,00
11:44:00	263	70.020,00
11:44:00	29	70.000,00
11:44:00	760	70.020,00
11:44:01	132	70.000,00
11:44:01	3.528	70.020,00
11:44:01	66	70.000,00
11:44:01	2.109	70.020,00
11:44:01	2	70.000,00
11:44:01	4.493	70.020,00
11:44:02	9	70.000,00
11:44:02	140	70.020,00
11:44:02	3.461	70.000,00
11:44:02	3.279	70.020,00
11:44:02	84	70.000,00
11:44:02	24	70.020,00
11:44:02	3	70.000,00
11:44:02	5.600	70.020,00
11:44:03	16	70.000,00
11:44:03	2.117	70.020,00
11:44:03	6	70.000,00
11:44:03	1.585	70.020,00
11:44:04	33	70.000,00
11:44:04	467	70.020,00
11:44:04	151	70.000,00
11:44:04	300	70.020,00
11:44:04	1.361	70.010,00
11:44:04	55	70.000,00
11:44:04	33	70.010,00
11:44:04	280	70.000,00
11:44:04	11.818	70.010,00
11:44:06	229	70.000,00
11:44:06	1.152	70.010,00
11:44:06	967	70.020,00
11:44:06	224	70.000,00
11:44:06	346	70.020,00
11:44:06	11	70.000,00
11:44:06	35	70.020,00
11:44:06	247	70.030,00
11:44:06	5.339	70.000,00
11:44:07	1.002	70.030,00
11:44:07	25	70.000,00
11:44:07	386	70.030,00
11:44:07	27	70.000,00
11:44:07	1.246	70.030,00
11:44:07	1.279	70.020,00
11:44:07	6	70.010,00
11:44:07	183	70.020,00
11:44:07	2	70.010,00
11:44:07	3.094	70.020,00
11:44:07	1.166	70.010,00
11:44:07	345	70.020,00
11:44:07	15	70.010,00
11:44:08	18	70.020,00
11:44:08	14	70.010,00
11:44:08	8	70.020,00
11:44:08	105	70.010,00
11:44:08	123	70.020,00
11:44:08	2	70.010,00
11:44:08	2.218	70.020,00
11:44:08	4.069	70.010,00
11:44:08	17	70.020,00
11:44:08	165	70.010,00
11:44:08	5.357	70.020,00
11:44:08	14.456	70.010,00
11:44:09	38	70.000,00
11:44:09	185	70.010,00
11:44:09	3.098	70.020,00
11:44:09	11	70.000,00
11:44:09	32	70.020,00
11:44:09	1	70.000,00
11:44:09	483	70.020,00
11:44:09	67	70.000,00
11:44:09	13	70.020,00
11:44:09	690	70.000,00
11:44:10	12.163	70.020,00
11:44:10	52	70.030,00
11:44:10	11.654	70.010,00
11:44:10	596	70.020,00
11:44:10	2	70.010,00
11:44:10	536	70.020,00
11:44:10	86	70.010,00
11:44:10	210	70.020,00
11:44:10	25.344	70.010,00
11:44:11	2.090	70.020,00
11:44:11	20	70.000,00
11:44:11	169	70.020,00
11:44:11	343	70.000,00
11:44:11	4.923	70.020,00
11:44:11	47	70.000,00
11:44:12	5.885	70.020,00
11:44:12	364	70.000,00
11:44:12	183	70.020,00
11:44:12	93	70.000,00
11:44:12	510	70.020,00
11:44:12	1.303	70.000,00
11:44:12	9	70.020,00
11:44:12	2.134	70.000,00
11:44:12	6.781	70.020,00
11:44:14	15	70.000,00
11:44:14	430	70.020,00
11:44:14	6	70.000,00
11:44:14	2.602	70.020,00
11:44:14	104	70.000,00
11:44:14	717	70.020,00
11:44:14	173	70.000,00
11:44:14	2.955	70.020,00
11:44:15	173	70.000,00
11:44:15	890	70.020,00
11:44:15	1	70.000,00
11:44:15	14	70.020,00
11:44:15	9	70.000,00
11:44:15	423	70.020,00
11:44:15	35	70.000,00
11:44:15	42	70.020,00
11:44:15	7	70.000,00
11:44:15	18	70.020,00
11:44:15	2	70.000,00
11:44:15	7.017	70.020,00
11:44:15	18.326	70.030,00
11:44:15	706	70.020,00
11:44:15	422	70.010,00
11:44:15	2.143	70.020,00
11:44:16	120	70.010,00
11:44:16	4.196	70.020,00
11:44:16	17.500	70.010,00
11:44:16	2.249	70.020,00
11:44:16	259	70.010,00
11:44:17	3.351	70.020,00
11:44:17	5	70.010,00
11:44:17	667	70.020,00
11:44:17	188	70.010,00
11:44:17	6.688	70.020,00
11:44:17	1.496	70.030,00
11:44:18	1.839	70.020,00
11:44:18	760	70.030,00
11:44:18	1.407	70.040,00
11:44:18	1	70.020,00
11:44:18	2	70.010,00
11:44:18	1.956	70.040,00
11:44:18	1	70.010,00
11:44:18	1.044	70.040,00
11:44:18	303	70.010,00
11:44:18	423	70.040,00
11:44:18	17	70.010,00
11:44:18	22.397	70.040,00
11:44:19	317	70.010,00
11:44:20	2.478	70.040,00
11:44:20	1	70.010,00
11:44:20	19	70.040,00
11:44:20	65	70.010,00
11:44:20	913	70.040,00
11:44:20	38.325	70.010,00
11:44:20	2.565	70.030,00
11:44:21	19.999	70.010,00
11:44:21	141	70.030,00
11:44:21	1	70.010,00
11:44:21	432	70.000,00
11:44:21	869	70.030,00
11:44:21	26	70.000,00
11:44:21	2.638	70.030,00
11:44:21	63.167	70.000,00
11:44:21	62	70.030,00
11:44:21	47	70.000,00
11:44:21	2.553	70.030,00
11:44:22	7	70.000,00
11:44:22	3.210	70.030,00
11:44:22	6	70.000,00
11:44:22	155	70.030,00
11:44:23	116	70.000,00
11:44:23	6.432	70.030,00
11:44:23	101	70.000,00
11:44:23	2.286	70.030,00
11:44:23	558	70.020,00
11:44:23	8	70.010,00
11:44:23	489	70.020,00
11:44:24	1.501	70.010,00
11:44:24	1.056	70.020,00
11:44:24	80	70.010,00
11:44:24	357	70.020,00
11:44:24	151	70.010,00
11:44:24	427	70.020,00
11:44:25	25	70.010,00
11:44:25	18.110	70.020,00
11:44:25	1	70.010,00
11:44:25	353	70.020,00
11:44:25	11	70.010,00
11:44:25	1.001	70.020,00
11:44:25	18.223	70.010,00
11:44:25	1.616	70.020,00
11:44:25	1.000	70.000,00
11:44:25	676	70.020,00
11:44:25	142	70.000,00
11:44:25	3.141	70.020,00
11:44:26	428	70.030,00
11:44:26	74	70.010,00
11:44:26	17	70.020,00
11:44:26	8.649	70.010,00
11:44:26	3.554	70.020,00
11:44:26	360	70.010,00
11:44:26	2.696	70.020,00
11:44:26	2	70.010,00
11:44:26	2.109	70.020,00
11:44:27	1.070	70.010,00
11:44:27	3.820	70.020,00
11:44:27	172	70.010,00
11:44:27	157	70.020,00
11:44:27	18	70.010,00
11:44:28	2.308	70.020,00
11:44:28	2	70.010,00
11:44:28	347	70.020,00
11:44:28	175	70.010,00
11:44:28	30.297	70.020,00
11:44:28	1.070	70.030,00
11:44:28	48	70.010,00
11:44:28	343	70.030,00
11:44:28	1.575	70.040,00
11:44:29	1.126	70.010,00
11:44:29	2.954	70.040,00
11:44:29	16	70.010,00
11:44:29	24.855	70.040,00
11:44:30	1	70.010,00
11:44:30	55	70.040,00
11:44:30	13	70.010,00
11:44:30	2.552	70.040,00
11:44:31	15	70.010,00
11:44:31	4.612	70.040,00
11:44:31	8	70.010,00
11:44:31	8	70.040,00
11:44:31	7	70.010,00
11:44:31	99	70.040,00
11:44:31	2.719	70.010,00
11:44:31	1.060	70.040,00
11:44:31	9	70.010,00
11:44:31	2.426	70.040,00
11:44:31	27	70.010,00
11:44:31	3.675	70.040,00
11:44:31	13	70.010,00
11:44:32	3.371	70.040,00
11:44:32	59	70.010,00
11:44:32	72	70.040,00
11:44:32	13	70.010,00
11:44:32	101	70.040,00
11:44:32	5	70.010,00
11:44:32	7.244	70.040,00
11:44:33	667	70.010,00
11:44:33	634	70.040,00
11:44:33	464	70.010,00
11:44:33	4.202	70.040,00
11:44:34	32	70.010,00
11:44:34	778	70.040,00
11:44:34	113	70.010,00
11:44:34	4.627	70.040,00
11:44:34	55	70.010,00
11:44:34	7.307	70.040,00
11:44:34	13	70.010,00
11:44:34	8	70.040,00
11:44:34	66	70.010,00
11:44:34	352	70.040,00
11:44:34	89	70.010,00
11:44:34	8.934	70.040,00
11:44:35	19	70.010,00
11:44:35	277	70.040,00
11:44:35	1.188	70.010,00
11:44:35	84	70.040,00
11:44:35	334	70.010,00
11:44:35	374	70.040,00
11:44:35	35	70.010,00
11:44:35	18	70.040,00
11:44:36	11	70.010,00
11:44:36	1.948	70.040,00
11:44:36	6	70.010,00
11:44:36	118	70.040,00
11:44:36	76	70.010,00
11:44:36	2.602	70.040,00
11:44:36	170	70.010,00
11:44:36	9.741	70.040,00
11:44:37	22	70.010,00
11:44:37	43.707	70.040,00
11:44:37	34	70.010,00
11:44:37	711	70.040,00
11:44:37	18	70.010,00
11:44:37	21	70.040,00
11:44:37	36	70.010,00
11:44:37	172	70.040,00
11:44:37	58	70.010,00
11:44:37	672	70.040,00
11:44:38	20	70.010,00
11:44:38	1.684	70.040,00
11:44:38	3	70.010,00
11:44:38	129	70.040,00
11:44:38	8	70.010,00
11:44:38	3.387	70.040,00
11:44:38	169	70.010,00
11:44:38	14.471	70.040,00
11:44:39	1.347	70.010,00
11:44:39	172	70.040,00
11:44:39	6.963	70.010,00
11:44:39	73	70.040,00
11:44:39	282	70.030,00
11:44:39	371	70.020,00
11:44:39	533	70.030,00
11:44:39	126	70.020,00
11:44:39	1.243	70.030,00
11:44:39	19.885	70.020,00
11:44:39	517	70.030,00
11:44:40	179	70.020,00
11:44:40	790	70.030,00
11:44:40	11.414	70.020,00
11:44:40	1.617	70.030,00
11:44:40	175	70.010,00
11:44:40	656	70.030,00
11:44:41	6.808	70.010,00
11:44:41	502	70.030,00
11:44:41	56	70.010,00
11:44:41	173	70.030,00
11:44:41	92.961	70.010,00
11:44:41	46.577	70.000,00
11:44:41	1.728	69.990,00
11:44:41	708	70.000,00
11:44:41	66	69.990,00
11:44:41	1.307	70.000,00
11:44:42	105	69.990,00
11:44:42	206	70.000,00
11:44:42	17	69.990,00
11:44:42	1.689	70.000,00
11:44:42	7	69.990,00
11:44:42	54	70.000,00
11:44:42	18	69.990,00
11:44:42	2.545	70.000,00
11:44:43	217	69.990,00
11:44:43	27	70.000,00
11:44:43	55	69.990,00
11:44:43	1.413	70.000,00
11:44:43	7	69.990,00
11:44:43	478	70.000,00
11:44:43	67	69.990,00
11:44:43	567	70.000,00
11:44:43	354	69.990,00
11:44:43	518	70.000,00
11:44:43	2	69.990,00
11:44:43	3.802	70.000,00
11:44:43	7	69.990,00
11:44:43	422	70.000,00
11:44:43	267	69.990,00
11:44:44	1.650	70.000,00
11:44:44	47	69.990,00
11:44:44	2.076	70.000,00
11:44:44	85	69.990,00
11:44:44	16	70.000,00
11:44:44	8	69.990,00
11:44:44	2.518	70.000,00
11:44:44	297	69.990,00
11:44:44	26.405	70.000,00
11:44:45	14	69.990,00
11:44:45	18.111	70.000,00
11:44:45	99	69.990,00
11:44:46	1.040	70.000,00
11:44:46	13.687	69.990,00
11:44:46	1.535	70.000,00
11:44:47	346	69.990,00
11:44:47	203	70.000,00
11:44:47	3	69.990,00
11:44:47	201	70.000,00
11:44:47	84	69.990,00
11:44:47	2.491	70.000,00
11:44:47	113	69.990,00
11:44:47	1.787	70.000,00
11:44:47	786	69.990,00
11:44:48	835	70.000,00
11:44:48	1	69.990,00
11:44:48	3.822	70.000,00
11:44:48	818	69.990,00
11:44:48	2.615	69.980,00
11:44:48	282	70.000,00
11:44:48	15	69.990,00
11:44:48	157	69.980,00
11:44:48	2.470	70.000,00
11:44:49	46	69.990,00
11:44:49	1.385	70.000,00
11:44:49	157	69.990,00
11:44:49	1.571	69.980,00
11:44:49	1.622	70.000,00
11:44:50	9	69.980,00
11:44:50	2	69.990,00
11:44:50	5.793	70.000,00
11:44:50	1.927	69.980,00
11:44:50	4.912	70.000,00
11:44:50	15	69.990,00
11:44:50	345	70.000,00
11:44:50	14	69.990,00
11:44:50	3.769	70.000,00
11:44:51	2	69.980,00
11:44:51	12.613	70.000,00
11:44:51	333	69.980,00
11:44:51	46.123	70.000,00
11:44:51	13.826	69.980,00
11:44:51	1.060	70.000,00
11:44:52	9	69.980,00
11:44:52	5.883	70.000,00
11:44:52	103	69.980,00
11:44:52	2.265	70.000,00
11:44:52	4	69.980,00
11:44:52	1.318	70.000,00
11:44:53	17	69.980,00
11:44:53	87	70.000,00
11:44:53	1.756	69.980,00
11:44:53	2.357	70.000,00
11:44:53	13	69.980,00
11:44:53	228	70.000,00
11:44:53	201	69.980,00
11:44:53	2.573	70.000,00
11:44:54	1	69.980,00
11:44:54	717	70.000,00
11:44:54	82	69.980,00
11:44:54	734	70.000,00
11:44:54	59	69.980,00
11:44:54	2.952	70.000,00
11:44:54	21	69.980,00
11:44:54	360	70.000,00
11:44:54	183	69.980,00
11:44:54	4.905	70.000,00
11:44:55	3	69.980,00
11:44:55	491.237	70.000,00
11:44:56	341	70.010,00
11:44:56	65	70.000,00
11:44:56	53	70.010,00
11:44:56	12	70.000,00
11:44:56	7.380	70.010,00
11:44:56	12.510	70.000,00
11:44:56	66	70.010,00
11:44:56	4.388	70.000,00
11:44:56	6.110	70.010,00
11:44:57	169	69.990,00
11:44:57	13	70.010,00
11:44:57	3	69.990,00
11:44:57	3.211	70.010,00
11:44:57	9	69.990,00
11:44:57	4.056	70.010,00
11:44:58	79	69.990,00
11:44:58	413	70.010,00
11:44:58	7	69.990,00
11:44:58	8	70.010,00
11:44:58	26	69.990,00
11:44:58	3.927	70.010,00
11:44:58	94.995	70.000,00
11:44:58	226	70.010,00
11:44:58	2.299	70.000,00
11:44:59	75	70.010,00
11:44:59	10	70.020,00
11:44:59	20	70.000,00
11:44:59	114	70.020,00
11:44:59	172	70.010,00
11:44:59	3.094	70.020,00
11:44:59	335	70.000,00
11:44:59	70	70.020,00
11:44:59	177	70.000,00
11:44:59	532	70.020,00
11:44:59	1.964	70.000,00
11:44:59	11.633	70.020,00
11:45:00	507	70.000,00
11:45:00	913	70.020,00
11:45:00	152	70.000,00
11:45:00	672	70.020,00
11:45:01	8	70.000,00
11:45:01	1.589	70.020,00
11:45:01	257	70.000,00
11:45:01	9	70.020,00
11:45:01	17	70.000,00
11:45:01	1.211	70.020,00
11:45:02	173	70.000,00
11:45:02	109	70.020,00
11:45:02	2	70.000,00
11:45:02	594	70.020,00
11:45:02	1.000	70.000,00
11:45:02	206	70.020,00
11:45:02	183	70.000,00
11:45:02	22	70.020,00
11:45:02	67	70.000,00
11:45:02	4.505	70.020,00
11:45:02	1.181	70.000,00
11:45:02	4.483	70.020,00
11:45:03	148.112	70.000,00
11:45:03	3.676	70.020,00
11:45:03	344	70.030,00
11:45:04	3.689	70.020,00
11:45:04	629	70.010,00
11:45:04	70	70.020,00
11:45:04	20	70.010,00
11:45:04	6.816	70.020,00
11:45:04	119.465	70.010,00
11:45:04	1.069	70.020,00
11:45:05	1.955	70.000,00
11:45:05	1.402	70.020,00
11:45:05	9	70.000,00
11:45:05	676	70.020,00
11:45:05	843	70.000,00
11:45:05	1.797	70.020,00
11:45:06	160	70.000,00
11:45:06	2.189	70.020,00
11:45:06	2.390	70.000,00
11:45:06	2.406	70.020,00
11:45:06	12.595	70.030,00
11:45:06	1.430	70.000,00
11:45:06	1.181	70.030,00
11:45:06	46	70.020,00
11:45:06	1.838	70.030,00
11:45:06	121	70.000,00
11:45:06	85	70.030,00
11:45:06	5	70.000,00
11:45:06	14	70.010,00
11:45:06	257	70.020,00
11:45:06	19.986	70.010,00
11:45:06	1.474	70.000,00
11:45:06	21	70.020,00
11:45:06	11	70.000,00
11:45:06	8	70.010,00
11:45:06	33	70.000,00
11:45:06	2.824	70.010,00
11:45:07	33.498	70.000,00
11:45:07	3.007	70.010,00
11:45:07	148	69.990,00
11:45:07	32	70.010,00
11:45:07	3	69.990,00
11:45:07	1.035	70.010,00
11:45:07	2	69.990,00
11:45:07	291	70.010,00
11:45:07	40	69.990,00
11:45:07	3.003	70.010,00
11:45:08	2.597	69.990,00
11:45:08	22	70.010,00
11:45:08	27	69.990,00
11:45:08	3.754	70.010,00
11:45:08	5.505	69.990,00
11:45:08	37	69.980,00
11:45:08	4.502	69.990,00
11:45:09	21	69.980,00
11:45:09	34	69.990,00
11:45:09	1.697	69.980,00
11:45:09	481	69.990,00
11:45:09	702	70.010,00
11:45:09	22	69.990,00
11:45:09	463	70.010,00
11:45:09	7	69.980,00
11:45:09	56	70.010,00
11:45:09	300	69.980,00
11:45:09	3.748	70.010,00
11:45:10	1.468	69.980,00
11:45:10	2.414	70.010,00
11:45:10	76	69.980,00
11:45:10	63	70.000,00
11:45:10	1.793	70.010,00
11:45:10	9	69.980,00
11:45:10	1.687	70.010,00
11:45:10	3.667	69.980,00
11:45:10	13.711	70.010,00
11:45:11	84	69.990,00
11:45:11	1.651	70.010,00
11:45:11	255	69.990,00
11:45:11	1.281	70.010,00
11:45:11	86	69.990,00
11:45:11	684	70.010,00
11:45:12	42	69.990,00
11:45:12	2.220	70.010,00
11:45:12	7	69.990,00

VOLVER AL INICIO

11:45:12	101	70.010,00
11:45:12	1	69.990,00
11:45:12	3.330	70.010,00
11:45:12	172	70.000,00
11:45:12	50	69.990,00
11:45:12	217	70.000,00
11:45:13	53	69.990,00
11:45:13	5.313	70.000,00
11:45:13	57	69.990,00
11:45:13	22	70.000,00
11:45:13	33	69.990,00
11:45:13	357	70.000,00
11:45:13	852	69.990,00
11:45:13	343	70.000,00
11:45:13	710	69.980,00
11:45:14	698	70.000,00
11:45:14	8	69.980,00
11:45:14	199	70.000,00
11:45:14	1	69.980,00
11:45:14	4.715	70.000,00
11:45:14	4	69.980,00
11:45:14	6.224	70.000,00
11:45:15	1.389	69.990,00
11:45:15	1.645	70.000,00
11:45:15	156	70.020,00
11:45:15	13	70.010,00
11:45:15	93	70.000,00
11:45:15	14	70.010,00
11:45:15	1	70.000,00
11:45:15	345	70.010,00
11:45:15	166	70.000,00
11:45:15	1.292	70.010,00
11:45:16	1	70.000,00
11:45:16	18.336	70.010,00
11:45:16	111.143	70.020,00
11:45:16	90.156	70.030,00
11:45:16	57.538	70.040,00
11:45:16	171	70.050,00
11:45:16	231.846	70.060,00
11:45:16	4.284	70.030,00
11:45:16	764	70.040,00
11:45:16	809	70.030,00
11:45:16	25	70.010,00
11:45:16	15	70.030,00
11:45:16	33	70.010,00
11:45:16	691	70.030,00
11:45:16	4	70.010,00
11:45:16	22	70.030,00
11:45:16	26	70.010,00
11:45:16	20	70.030,00
11:45:17	7.179	70.010,00
11:45:17	706	70.030,00
11:45:17	160	70.010,00
11:45:17	1.009	70.030,00
11:45:17	73	70.010,00
11:45:17	508	70.030,00
11:45:17	65	70.010,00
11:45:17	266	70.020,00
11:45:18	436	70.010,00
11:45:18	304	70.020,00
11:45:18	3.418	70.030,00
11:45:18	1	70.010,00
11:45:18	894	70.030,00
11:45:18	4	70.010,00
11:45:18	410	70.030,00
11:45:18	8	70.010,00
11:45:18	9	70.030,00
11:45:18	801	70.010,00
11:45:18	667	70.030,00
11:45:18	35	70.010,00
11:45:18	17	70.030,00
11:45:19	64	70.010,00
11:45:19	214	70.030,00
11:45:19	3	70.010,00
11:45:19	519	70.030,00
11:45:19	801	70.010,00
11:45:19	516	70.030,00
11:45:19	220	70.010,00
11:45:19	358	70.030,00
11:45:19	9	70.010,00
11:45:19	259	70.030,00
11:45:19	35	70.010,00
11:45:19	17	70.030,00
11:45:19	20.011	70.010,00
11:45:19	327	70.030,00
11:45:19	1.747	70.010,00
11:45:20	1.736	70.030,00
11:45:20	685	70.010,00
11:45:20	783	70.030,00
11:45:20	83	70.010,00
11:45:20	173	70.030,00
11:45:20	255	70.020,00
11:45:20	1	70.010,00
11:45:20	314	70.020,00
11:45:20	29	70.010,00
11:45:20	1.996	70.020,00
11:45:20	1.642	70.030,00
11:45:20	30	70.010,00
11:45:20	2.663	70.030,00
11:45:21	84	70.010,00
11:45:21	219	70.030,00
11:45:21	16	70.010,00
11:45:21	13	70.030,00
11:45:21	168	70.010,00
11:45:21	1.046	70.030,00
11:45:21	7	70.010,00
11:45:21	18	70.030,00
11:45:21	202	70.010,00
11:45:21	189	70.030,00
11:45:21	506	70.040,00
11:45:21	273	70.010,00
11:45:21	3.202	70.050,00
11:45:21	14.972	70.040,00
11:45:21	8.639	70.010,00
11:45:22	363	70.040,00
11:45:22	171	70.010,00
11:45:22	423	70.050,00
11:45:22	28	70.040,00
11:45:22	203	70.030,00
11:45:22	20.000	70.010,00
11:45:22	406	70.030,00
11:45:22	4.671	70.040,00
11:45:22	136	70.020,00
11:45:22	9.781	70.040,00
11:45:22	1	70.020,00
11:45:22	531	70.040,00
11:45:22	5	70.020,00
11:45:22	59	70.040,00
11:45:22	190	70.020,00
11:45:22	28	70.040,00
11:45:22	19.595	70.020,00
11:45:23	180	70.030,00
11:45:23	340	70.040,00
11:45:23	77	70.030,00
11:45:23	170	70.010,00
11:45:23	8	70.030,00
11:45:23	5	70.010,00
11:45:23	172	70.040,00
11:45:23	480	70.030,00
11:45:23	12	70.020,00
11:45:23	82	70.030,00
11:45:23	11	70.020,00
11:45:23	536	70.030,00
11:45:23	19.977	70.020,00
11:45:23	3.039	70.030,00
11:45:24	179	70.010,00
11:45:24	190	70.030,00
11:45:24	4.394	70.010,00
11:45:24	216	70.030,00
11:45:24	3.218	70.010,00
11:45:24	6.470	70.020,00
11:45:24	283	70.010,00
11:45:24	1.085	70.020,00
11:45:24	49.670	70.010,00
11:45:25	6.714	70.020,00
11:45:25	7.106	70.030,00
11:45:25	32	70.010,00
11:45:25	181	70.030,00
11:45:25	18.297	70.010,00
11:45:25	465	70.030,00
11:45:25	2.370	70.020,00
11:45:25	351	70.030,00
11:45:25	195	70.020,00
11:45:25	612	70.010,00
11:45:25	886	70.030,00
11:45:26	333	70.010,00
11:45:26	1.213	70.030,00
11:45:26	1.129	70.020,00
11:45:26	11	70.010,00
11:45:26	551	70.020,00
11:45:26	11	70.000,00
11:45:26	877	70.020,00
11:45:26	1.441	70.030,00
11:45:26	1.794	70.010,00
11:45:27	419	70.000,00
11:45:27	12.408	69.990,00
11:45:27	496	70.000,00
11:45:27	2.565	69.980,00
11:45:27	1.963	70.000,00
11:45:27	15	69.990,00
11:45:27	12.125	70.000,00
11:45:27	37.635	69.980,00
11:45:28	535	70.000,00
11:45:28	33	69.990,00
11:45:28	284	69.980,00
11:45:28	96	70.000,00
11:45:28	74	69.980,00
11:45:28	9.071	70.000,00
11:45:28	49.463	69.980,00
11:45:28	17.875	70.000,00
11:45:29	2	69.980,00
11:45:29	185	70.000,00
11:45:29	84	69.980,00
11:45:29	1.709	70.000,00
11:45:29	17	69.980,00
11:45:29	2.587	70.000,00
11:45:29	212	69.980,00
11:45:29	403	70.000,00
11:45:29	5.703	69.980,00
11:45:29	2.027	69.990,00
11:45:30	3	69.980,00
11:45:30	20	69.990,00
11:45:30	7	69.980,00
11:45:30	787	69.990,00
11:45:30	3.834	69.980,00
11:45:30	980	69.990,00
11:45:30	1.339	70.000,00
11:45:30	67	69.990,00
11:45:30	985	70.000,00
11:45:30	71	69.990,00
11:45:30	373	70.000,00
11:45:31	356	69.990,00
11:45:31	175	70.000,00
11:45:31	233	69.980,00
11:45:31	1.200	70.000,00
11:45:31	8	69.980,00
11:45:31	857	70.000,00
11:45:31	1.135	69.980,00
11:45:31	3.590	70.000,00
11:45:32	1.472	69.980,00
11:45:32	461	70.000,00
11:45:32	3.815	69.980,00
11:45:32	750	70.000,00
11:45:32	83	69.980,00
11:45:32	1.140	70.000,00
11:45:33	782	69.980,00
11:45:33	6.660	70.000,00
11:45:33	34	69.980,00
11:45:33	706	70.000,00
11:45:33	869	69.980,00
11:45:33	7.988	70.000,00
11:45:34	42	69.980,00
11:45:34	17	70.000,00
11:45:34	190	69.980,00
11:45:34	2.511	70.000,00
11:45:34	9.130	69.980,00
11:45:34	852	70.000,00
11:45:34	11	69.980,00
11:45:34	985	70.000,00
11:45:35	5.280	70.010,00
11:45:35	341	70.020,00
11:45:35	1.059	70.000,00
11:45:35	8	69.990,00
11:45:35	8.556	70.000,00
11:45:36	3	69.990,00
11:45:36	378	70.000,00
11:45:36	24	69.990,00
11:45:36	429	70.000,00
11:45:36	2	69.990,00
11:45:37	8	70.000,00
11:45:37	272	69.990,00
11:45:37	1.348	70.000,00
11:45:37	106	69.990,00
11:45:37	3.261	70.000,00
11:45:37	16	69.990,00
11:45:37	160	70.000,00
11:45:37	30	69.990,00
11:45:37	29	70.000,00
11:45:37	13	69.990,00
11:45:37	564	70.000,00
11:45:37	20	69.990,00
11:45:37	1.610	70.000,00
11:45:38	108	69.990,00
11:45:38	1.994	70.000,00
11:45:38	5	69.990,00
11:45:39	140	70.000,00
11:45:39	65	69.990,00
11:45:39	1.876	70.000,00
11:45:39	349	70.010,00
11:45:39	62	69.990,00
11:45:39	3.942	70.010,00
11:45:39	666	69.990,00
11:45:39	1.129	70.010,00
11:45:39	1	70.000,00
11:45:39	32	69.990,00
11:45:39	471	70.010,00
11:45:39	34	69.990,00
11:45:39	198	70.010,00
11:45:40	84	69.990,00
11:45:40	294	70.010,00
11:45:40	4.093	70.000,00
11:45:40	170	70.010,00
11:45:40	1.523	70.000,00
11:45:40	1.715	70.010,00
11:45:40	84	70.000,00
11:45:40	918	70.010,00
11:45:40	343	70.000,00
11:45:40	1.839	70.010,00
11:45:40	1	70.000,00
11:45:40	487	70.010,00
11:45:41	146	70.000,00
11:45:41	2.383	70.010,00
11:45:41	89	70.000,00
11:45:41	35	70.010,00
11:45:41	56	70.000,00
11:45:41	345	70.010,00
11:45:41	68	70.000,00
11:45:41	522	70.010,00
11:45:41	16	70.000,00
11:45:41	1.972	70.010,00
11:45:42	23	70.000,00
11:45:42	2.108	70.010,00
11:45:42	171	70.000,00
11:45:42	3.892	70.020,00
11:45:42	135	70.000,00
11:45:42	432	70.020,00
11:45:42	13	70.000,00
11:45:42	1.738	70.020,00
11:45:42	3	70.000,00
11:45:42	5.191	70.020,00
11:45:43	1	70.000,00
11:45:43	635	70.020,00
11:45:43	83	70.000,00
11:45:43	951	70.020,00
11:45:43	129	70.000,00
11:45:43	1.096	70.020,00
11:45:43	16	70.000,00
11:45:43	605	70.020,00
11:45:43	66	70.000,00
11:45:43	3.585	70.020,00
11:45:43	12.078	70.000,00
11:45:44	39	70.020,00
11:45:44	12.428	70.000,00
11:45:44	3.796	70.020,00
11:45:44	658	70.000,00
11:45:44	537	70.020,00
11:45:44	171	70.000,00
11:45:44	1.329	70.020,00
11:45:44	178	70.000,00
11:45:44	1.014	70.020,00
11:45:45	2.342	70.000,00
11:45:45	557	70.020,00
11:45:45	33	70.010,00
11:45:45	298	70.020,00
11:45:45	238	70.010,00
11:45:45	6.096	70.020,00
11:45:45	6	70.010,00
11:45:45	738	70.020,00
11:45:45	18.172	70.010,00
11:45:46	859	70.020,00
11:45:46	1	70.010,00
11:45:46	17	70.000,00
11:45:46	1.243	70.020,00
11:45:46	82.828	70.000,00
11:45:46	5.554	70.020,00
11:45:46	2	70.000,00
11:45:46	790	70.020,00
11:45:46	361	70.000,00
11:45:46	9	70.020,00
11:45:46	126	70.000,00
11:45:47	1.351	70.020,00
11:45:47	2.903	70.000,00
11:45:47	190	70.020,00
11:45:47	2	70.000,00
11:45:47	1.553	70.020,00
11:45:47	28	70.000,00
11:45:47	6.157	70.020,00
11:45:48	3.999	70.000,00
11:45:48	1.551	70.020,00
11:45:48	95	70.000,00
11:45:48	3.530	70.020,00
11:45:49	15.000	70.000,00
11:45:49	63	70.020,00
11:45:49	539	70.000,00
11:45:49	92	70.020,00
11:45:49	8	70.000,00
11:45:49	54.037	70.020,00
11:45:50	1	70.000,00
11:45:50	1.300	70.020,00
11:45:50	10	70.000,00
11:45:51	853	70.020,00
11:45:51	4	70.000,00
11:45:51	2.344	70.020,00
11:45:51	5.238	70.000,00
11:45:51	1.633	70.020,00
11:45:51	3	70.000,00
11:45:51	1.845	70.020,00
11:45:52	3.051	70.010,00
11:45:52	1.632	70.000,00
11:45:52	726	70.010,00
11:45:53	10	70.000,00
11:45:53	2.713	70.010,00
11:45:53	1.378	70.000,00
11:45:53	294	70.010,00
11:45:53	4	70.000,00
11:45:53	610	70.010,00
11:45:53	6	70.000,00
11:45:53	175	70.010,00
11:45:53	1	70.000,00
11:45:53	758	70.010,00
11:45:53	174	70.000,00
11:45:53	2.851	70.010,00
11:45:54	78	70.000,00
11:45:54	423	70.010,00
11:45:54	3.399	70.000,00
11:45:54	5.857	70.010,00
11:45:54	2.070	70.020,00
11:45:54	76	70.010,00
11:45:54	18	70.000,00
11:45:55	44	70.010,00
11:45:55	1.375	70.020,00
11:45:55	66	70.000,00
11:45:55	29.264	70.020,00
11:45:56	2.621	70.000,00
11:45:56	3.280	70.020,00
11:45:57	1	70.000,00
11:45:57	73	70.020,00
11:45:57	135	70.000,00
11:45:57	1.033	70.020,00
11:45:57	1	70.000,00
11:45:57	8	70.020,00
11:45:57	1	70.000,00
11:45:57	7	70.020,00
11:45:57	6	70.000,00
11:45:57	4.319	70.020,00
11:45:58	10	70.000,00
11:45:58	5.071	70.020,00
11:45:58	67	70.000,00
11:45:59	19	70.020,00
11:45:59	103	70.000,00
11:45:59	955	70.020,00
11:45:59	1.000	70.000,00
11:45:59	180	70.020,00
11:45:59	1.122	70.000,00
11:45:59	2.321	70.020,00
11:45:59	135	70.000,00
11:46:00	25	70.020,00
11:46:00	2	70.000,00
11:46:00	49.097	70.020,00
11:46:00	4.576	70.000,00
11:46:00	4.565	70.020,00
11:46:00	14	70.000,00
11:46:00	6.889	70.020,00
11:46:01	20	70.000,00
11:46:01	739	70.020,00
11:46:01	52	70.000,00
11:46:01	544	70.020,00
11:46:01	234	70.000,00
11:46:02	119	70.020,00
11:46:02	132	70.000,00
11:46:02	258	70.020,00
11:46:02	85	70.000,00
11:46:02	1.780	70.020,00
11:46:03	1	70.000,00
11:46:03	4.006	70.020,00
11:46:03	75.281	70.000,00
11:46:03	200	70.020,00
11:46:03	148	70.010,00
11:46:03	1	70.000,00
11:46:03	66	70.010,00
11:46:03	295	70.000,00
11:46:03	1.835	70.010,00
11:46:04	21.064	70.000,00
11:46:04	3.974	70.010,00
11:46:04	6	70.000,00
11:46:04	7	69.990,00
11:46:04	875	70.010,00
11:46:05	16	69.980,00
11:46:05	3.233	70.010,00
11:46:05	2.388	69.990,00
11:46:05	886	69.980,00
11:46:05	1.087	70.010,00
11:46:05	2.388	70.000,00
11:46:05	16	70.010,00
11:46:05	2.388	69.980,00
11:46:05	3.569	70.010,00
11:46:06	4.440	69.990,00
11:46:06	707	70.010,00
11:46:06	8.906	70.000,00
11:46:06	895	70.010,00
11:46:06	5.518	70.000,00
11:46:06	100	70.010,00
11:46:06	901	70.000,00
11:46:07	202	69.980,00
11:46:07	2.994	70.000,00
11:46:07	1.631	70.010,00
11:46:07	10	70.000,00
11:46:07	18	70.010,00
11:46:07	5.032	70.000,00
11:46:07	323	70.010,00
11:46:07	18	69.990,00
11:46:07	1.674	70.000,00
11:46:07	168	69.980,00
11:46:07	1.656	69.990,00
11:46:07	11.180	70.000,00
11:46:07	1.401	69.990,00
11:46:07	14.338	70.000,00
11:46:07	8.365	69.980,00
11:46:08	2.613	70.000,00
11:46:08	336	69.980,00
11:46:08	5.607	70.000,00
11:46:08	1.605	69.980,00
11:46:08	9	70.000,00
11:46:08	181	69.980,00
11:46:08	171	70.000,00
11:46:08	69	69.980,00
11:46:08	100	70.000,00
11:46:08	1	69.980,00
11:46:08	3.168	70.000,00
11:46:08	350	70.010,00
11:46:08	168	70.000,00
11:46:09	1.173	70.010,00
11:46:09	354	70.020,00
11:46:09	5.595	70.000,00
11:46:09	10.000	69.990,00
11:46:09	14.405	70.000,00
11:46:09	424	70.020,00
11:46:09	32	70.010,00
11:46:09	80	70.000,00
11:46:10	1	69.990,00
11:46:10	15	70.010,00
11:46:10	4.892	70.020,00
11:46:10	7.986	69.990,00
11:46:10	172	70.020,00
11:46:10	736	69.990,00
11:46:10	2.431	70.020,00
11:46:11	86	69.990,00
11:46:11	952	70.020,00
11:46:11	26	69.990,00
11:46:11	7.193	70.020,00
11:46:12	211	69.990,00
11:46:12	1.639	70.020,00
11:46:12	58	69.990,00
11:46:12	5.920	70.020,00
11:46:13	27	69.990,00
11:46:13	3.692	70.020,00
11:46:13	168	69.990,00
11:46:13	882	70.020,00
11:46:13	1	69.990,00
11:46:13	39	70.020,00
11:46:13	1.300	69.990,00
11:46:13	14	70.020,00
11:46:13	600	70.010,00
11:46:13	3.662	70.020,00
11:46:13	351	70.000,00
11:46:13	6	69.990,00
11:46:14	13.443	70.000,00
11:46:14	34	69.990,00
11:46:14	170	70.000,00
11:46:14	76	69.990,00
11:46:15	81.895	70.000,00
11:46:15	504	70.010,00
11:46:15	48	70.020,00
11:46:15	383	70.000,00
11:46:15	134	70.020,00
11:46:16	76	70.000,00
11:46:16	198	70.020,00
11:46:16	49.999	70.000,00
11:46:16	5.774	70.020,00
11:46:16	40	70.000,00
11:46:16	1.361	70.020,00
11:46:17	1.000	70.000,00
11:46:17	1.767	70.020,00
11:46:17	999	70.000,00
11:46:17	369	70.020,00
11:46:17	58	70.000,00
11:46:17	176	70.020,00
11:46:17	8	70.000,00
11:46:17	9	70.020,00
11:46:17	851	70.010,00
11:46:17	2.018	70.020,00
11:46:17	9	70.010,00
11:46:17	998	70.000,00
11:46:17	533	70.020,00
11:46:18	362	70.010,00
11:46:18	1.008	70.000,00
11:46:18	28	70.010,00
11:46:18	14.326	70.020,00
11:46:18	7	70.000,00
11:46:18	14	70.020,00
11:46:18	142	70.000,00
11:46:18	567	70.020,00
11:46:18	15	70.000,00
11:46:18	2.242	70.020,00
11:46:18	27	70.000,00
11:46:18	1.444	70.020,00
11:46:18	2.333	70.010,00
11:46:19	998	70.000,00
11:46:19	1.852	70.010,00
11:46:19	174	70.000,00
11:46:19	28	70.010,00
11:46:19	42	70.000,00
11:46:19	198	70.010,00
11:46:19	2	70.000,00
11:46:19	599	70.010,00
11:46:19	19	70.000,00
11:46:19	529	70.010,00
11:46:19	1.810	70.000,00
11:46:19	1.191	70.010,00
11:46:20	29	70.000,00
11:46:20	187	70.010,00
11:46:20	1.437	70.000,00
11:46:20	1.119	70.010,00
11:46:20	7.880	70.000,00
11:46:20	934	70.010,00
11:46:20	7.328	70.000,00
11:46:20	3.005	70.010,00
11:46:21	57	70.000,00
11:46:21	2.433	70.010,00
11:46:22	1.187	70.000,00
11:46:22	173	70.010,00
11:46:22	54	70.000,00
11:46:22	705	70.010,00
11:46:22	29	70.000,00
11:46:22	3.555	70.010,00
11:46:22	42	70.000,00
11:46:22	9.810	70.010,00
11:46:22	55	70.000,00
11:46:22	965	70.010,00
11:46:23	1.081	70.000,00
11:46:23	16.512	70.010,00
11:46:24	339	70.000,00
11:46:24	399	70.010,00
11:46:24	17	70.000,00
11:46:24	815	70.010,00
11:46:24	27	70.000,00
11:46:24	181	70.010,00
11:46:24	16	70.000,00
11:46:24	175	70.010,00
11:46:25	15.000	70.000,00
11:46:25	35	70.010,00
11:46:25	1.879	70.000,00
11:46:25	1.010	70.010,00
11:46:25	56	70.000,00
11:46:25	359	70.010,00

VOLVER AL INICIO

11:46:25	17	70.000,00
11:46:25	1.010	70.010,00
11:46:25	85	70.000,00
11:46:25	958	70.010,00
11:46:26	232	70.000,00
11:46:26	5.125	70.010,00
11:46:26	13	70.000,00
11:46:26	1.413	70.010,00
11:46:26	17.915	70.000,00
11:46:26	4.672	70.010,00
11:46:27	247	70.000,00
11:46:27	42	70.010,00
11:46:27	2	70.000,00
11:46:27	1.011	70.010,00
11:46:28	344	70.000,00
11:46:28	136	70.010,00
11:46:28	8	70.000,00
11:46:28	926	70.010,00
11:46:28	6	70.000,00
11:46:28	1.654	70.010,00
11:46:28	29	70.000,00
11:46:28	1.867	70.010,00
11:46:29	1.746	70.000,00
11:46:29	317	70.010,00
11:46:29	20	70.000,00
11:46:29	150	70.010,00
11:46:29	47	70.000,00
11:46:29	8.371	70.010,00
11:46:29	3.746	70.000,00
11:46:29	8	70.010,00
11:46:29	74	70.000,00
11:46:29	22.378	70.010,00
11:46:30	55	70.000,00
11:46:30	2.194	70.010,00
11:46:31	152	70.000,00
11:46:31	7.616	70.010,00
11:46:32	20	70.000,00
11:46:32	267	70.010,00
11:46:33	16	70.000,00
11:46:33	177	70.010,00
11:46:33	41	70.000,00
11:46:33	347	70.010,00
11:46:33	2	70.000,00
11:46:33	1.329	70.010,00
11:46:33	106	70.000,00
11:46:33	883	70.010,00
11:46:34	26	70.000,00
11:46:34	101	70.010,00
11:46:34	17.300	70.000,00
11:46:34	2.644	70.010,00
11:46:34	28	70.000,00
11:46:34	172	70.010,00
11:46:34	12	70.000,00
11:46:34	2.867	70.010,00
11:46:34	168	70.000,00
11:46:34	70	70.010,00
11:46:34	9	70.000,00
11:46:34	218	70.010,00
11:46:34	213	70.000,00
11:46:35	2.624	70.010,00
11:46:35	8	70.000,00
11:46:35	378	70.010,00
11:46:35	339	70.000,00
11:46:35	1.844	70.010,00
11:46:35	16	70.000,00
11:46:35	2.057	70.010,00
11:46:35	334	70.000,00
11:46:35	3.695	70.010,00
11:46:36	200	70.000,00
11:46:36	1.564	70.010,00
11:46:36	781	70.000,00
11:46:37	1.698	70.010,00
11:46:37	53	70.000,00
11:46:37	426	70.010,00
11:46:37	503	70.000,00
11:46:37	3.100	70.010,00
11:46:38	84	70.000,00
11:46:38	1.455	70.010,00
11:46:38	6	70.000,00
11:46:38	3.079	70.010,00
11:46:38	81	70.000,00
11:46:38	3.039	70.010,00
11:46:39	66	70.000,00
11:46:39	631	70.010,00
11:46:39	60	70.000,00
11:46:39	67	70.010,00
11:46:39	15	70.000,00
11:46:39	3.549	70.010,00
11:46:40	155	70.000,00
11:46:40	3.971	70.010,00
11:46:41	27	70.000,00
11:46:41	8	70.010,00
11:46:41	160	70.000,00
11:46:41	894	70.010,00
11:46:41	15	70.000,00
11:46:41	5.817	70.010,00
11:46:41	8	70.000,00
11:46:41	14.706	70.010,00
11:46:42	168	70.000,00
11:46:42	3.382	70.010,00
11:46:43	8.846	70.000,00
11:46:43	347	70.010,00
11:46:43	693	69.990,00
11:46:43	86	70.010,00
11:46:43	4.125	69.990,00
11:46:43	13.780	70.010,00
11:46:43	6.154	69.990,00
11:46:44	2.211	70.010,00
11:46:44	15.819	69.990,00
11:46:44	344	70.010,00
11:46:44	25	69.990,00
11:46:44	14	70.010,00
11:46:44	168	69.990,00
11:46:44	466	70.010,00
11:46:44	33	69.990,00
11:46:44	1.395	70.010,00
11:46:45	9	69.990,00
11:46:45	1.425	70.000,00
11:46:46	337	69.990,00
11:46:46	6.201	70.000,00
11:46:47	1.267	70.010,00
11:46:47	2	69.990,00
11:46:47	1.249	70.000,00
11:46:48	999	69.990,00
11:46:48	7.825	70.000,00
11:46:48	1	69.990,00
11:46:48	9	70.000,00
11:46:48	76	69.990,00
11:46:49	712	70.000,00
11:46:49	176	69.990,00
11:46:49	35	70.000,00
11:46:49	280	69.980,00
11:46:49	3.142	70.000,00
11:46:49	544	69.990,00
11:46:49	17	70.000,00
11:46:49	3.456	69.990,00
11:46:50	518	70.000,00
11:46:50	170	69.980,00
11:46:50	1.177	70.000,00
11:46:50	8	69.980,00
11:46:50	5.147	70.000,00
11:46:51	44	69.980,00
11:46:51	19.235	70.000,00
11:46:53	1	69.980,00
11:46:53	3.977	70.000,00
11:46:53	26	69.990,00
11:46:53	5.528	70.000,00
11:46:54	43	69.990,00
11:46:54	5.020	70.000,00
11:46:55	16	69.990,00
11:46:55	17	70.000,00
11:46:55	2	69.980,00
11:46:55	3.183	70.000,00
11:46:55	49	69.990,00
11:46:55	779	70.000,00
11:46:55	21	69.990,00
11:46:55	8	70.000,00
11:46:55	12	69.990,00
11:46:55	107	70.000,00
11:46:55	7	69.980,00
11:46:55	1.548	70.000,00
11:46:56	152	69.990,00
11:46:56	1.522	70.000,00
11:46:56	197	70.010,00
11:46:56	409	70.000,00
11:46:56	5	69.990,00
11:46:56	1.413	70.000,00
11:46:56	67	69.990,00
11:46:56	1.365	70.000,00
11:46:57	556	69.990,00
11:46:57	1.746	70.000,00
11:46:57	58	69.990,00
11:46:57	8.464	70.000,00
11:46:57	107	69.990,00
11:46:57	4.905	70.000,00
11:46:58	1	69.990,00
11:46:58	1.731	70.000,00
11:46:58	5.405	70.010,00
11:46:58	930	70.000,00
11:46:58	10	70.010,00
11:46:59	930	69.990,00
11:46:59	24	70.010,00
11:46:59	1.436	70.000,00
11:46:59	405	70.010,00
11:46:59	167	69.990,00
11:46:59	744	70.010,00
11:46:59	8	70.000,00
11:46:59	11	70.010,00
11:46:59	36	70.000,00
11:46:59	28	70.010,00
11:46:59	1.549	70.000,00
11:47:00	2.759	70.010,00
11:47:00	10.583	69.990,00
11:47:00	28.460	70.010,00
11:47:00	7	69.990,00
11:47:00	5.476	70.010,00
11:47:01	2	69.990,00
11:47:01	1.897	70.010,00
11:47:01	12	69.990,00
11:47:01	480	70.010,00
11:47:01	167	69.990,00
11:47:02	42	70.010,00
11:47:02	8.087	69.990,00
11:47:02	359	70.000,00
11:47:02	7	69.990,00
11:47:02	863	70.000,00
11:47:02	1.999	69.990,00
11:47:02	4.337	70.000,00
11:47:03	10.000	69.990,00
11:47:03	1.542	70.000,00
11:47:04	126	69.990,00
11:47:04	2.116	70.000,00
11:47:04	8	69.990,00
11:47:04	110	70.000,00
11:47:04	1	69.990,00
11:47:04	344	70.000,00
11:47:04	349	69.990,00
11:47:04	2.922	70.000,00
11:47:04	10.000	69.990,00
11:47:04	2.144	70.000,00
11:47:05	10.000	69.990,00
11:47:05	127	70.000,00
11:47:05	81	69.990,00
11:47:05	1.722	70.000,00
11:47:06	134	69.990,00
11:47:06	177	70.000,00
11:47:06	172	69.990,00
11:47:06	1.493	70.000,00
11:47:06	205	69.990,00
11:47:06	8	70.000,00
11:47:06	21	69.990,00
11:47:06	1.736	70.000,00
11:47:06	290	70.010,00
11:47:06	41	69.990,00
11:47:07	786	70.010,00
11:47:07	1	69.990,00
11:47:07	1.525	70.010,00
11:47:07	15.676	69.990,00
11:47:07	2.373	70.010,00
11:47:08	1.750	70.000,00
11:47:08	526	69.990,00
11:47:08	86.483	70.010,00
11:47:08	1.166	69.990,00
11:47:08	2.691	70.010,00
11:47:08	6.100	69.990,00
11:47:08	3.676	70.010,00
11:47:08	9	69.990,00
11:47:08	149	70.010,00
11:47:08	12	69.990,00
11:47:08	381	70.010,00
11:47:09	71	69.990,00
11:47:09	107.867	70.010,00
11:47:09	66.011	70.020,00
11:47:09	20.012	70.000,00
11:47:09	335	69.990,00
11:47:09	1.751	70.000,00
11:47:09	20.000	70.010,00
11:47:09	69.013	70.020,00
11:47:09	8	69.990,00
11:47:09	86	70.010,00
11:47:10	141	70.020,00
11:47:10	20.000	70.010,00
11:47:10	66.470	70.020,00
11:47:10	62	70.000,00
11:47:10	49	70.020,00
11:47:10	20.000	70.000,00
11:47:10	380	70.020,00
11:47:10	172	70.010,00
11:47:10	54.032	70.000,00
11:47:10	370	70.010,00
11:47:11	1.036	69.990,00
11:47:11	5.640	70.010,00
11:47:11	11	69.990,00
11:47:11	9	70.010,00
11:47:11	42	69.990,00
11:47:11	56	70.010,00
11:47:11	6	69.990,00
11:47:11	3.692	70.010,00
11:47:11	2	69.990,00
11:47:11	9	70.010,00
11:47:11	3	69.990,00
11:47:11	808	70.010,00
11:47:11	2.200	70.000,00
11:47:11	21	69.990,00
11:47:11	791	70.010,00
11:47:12	241	69.990,00
11:47:12	44.653	70.010,00
11:47:12	42.862	70.020,00
11:47:12	1	70.000,00
11:47:12	1.511	70.020,00
11:47:12	16	70.000,00
11:47:12	189	70.010,00
11:47:13	19.984	70.000,00
11:47:13	16	70.010,00
11:47:13	21	70.000,00
11:47:13	1.117	70.010,00
11:47:13	4	69.990,00
11:47:13	177	70.010,00
11:47:13	7	69.990,00
11:47:13	338	70.010,00
11:47:14	20.000	70.000,00
11:47:14	172	69.990,00
11:47:14	146	70.010,00
11:47:14	13	69.990,00
11:47:14	690	70.010,00
11:47:14	2	69.990,00
11:47:14	142	70.010,00
11:47:14	50.045	69.990,00
11:47:14	5.633	70.010,00
11:47:15	20	69.990,00
11:47:15	725	70.010,00
11:47:16	9	69.990,00
11:47:16	2.851	70.010,00
11:47:16	4	70.000,00
11:47:16	56	69.990,00
11:47:16	2.137	70.010,00
11:47:17	20	69.990,00
11:47:17	2.555	70.010,00
11:47:17	214	69.990,00
11:47:17	1.020	70.010,00
11:47:17	84	69.990,00
11:47:17	60	70.010,00
11:47:17	11	69.990,00
11:47:17	2.659	70.010,00
11:47:18	168	69.990,00
11:47:18	185	70.010,00
11:47:18	834	70.020,00
11:47:18	1.645	70.010,00
11:47:18	39	70.000,00
11:47:19	752	70.010,00
11:47:19	169	70.000,00
11:47:19	1.323	70.010,00
11:47:19	279	70.000,00
11:47:19	3.705	70.010,00
11:47:19	14.571	70.000,00
11:47:20	1.472	70.010,00
11:47:20	35	70.000,00
11:47:20	10	70.010,00
11:47:20	21.943	70.000,00
11:47:20	958	70.010,00
11:47:20	7	69.990,00
11:47:20	22.487	70.010,00
11:47:20	4.167	70.000,00
11:47:20	252	70.010,00
11:47:21	25	70.000,00
11:47:21	18	70.010,00
11:47:21	168	70.000,00
11:47:21	3.001	70.010,00
11:47:21	4.100	70.000,00
11:47:21	565	70.010,00
11:47:21	343	69.990,00
11:47:21	9	70.010,00
11:47:21	167	69.990,00
11:47:21	852	70.010,00
11:47:22	609	70.000,00
11:47:22	18	70.010,00
11:47:22	16	69.990,00
11:47:22	3.683	70.000,00
11:47:22	10.249	70.010,00
11:47:22	50.241	69.990,00
11:47:22	1.388	70.010,00
11:47:22	41	69.990,00
11:47:22	8	70.010,00
11:47:22	6	70.000,00
11:47:22	21	70.010,00
11:47:22	1.912	70.000,00
11:47:23	269	69.990,00
11:47:23	2.188	70.000,00
11:47:23	1.707	70.010,00
11:47:24	53	69.990,00
11:47:24	4.021	70.010,00
11:47:24	10	69.990,00
11:47:24	32	70.010,00
11:47:24	18	69.990,00
11:47:24	5.391	70.010,00
11:47:24	1.170	69.990,00
11:47:25	8	70.010,00
11:47:25	2.539	69.990,00
11:47:25	4.498	70.010,00
11:47:25	763	70.000,00
11:47:25	164	70.010,00
11:47:25	20	69.990,00
11:47:25	957	70.010,00
11:47:26	337	69.990,00
11:47:26	7.386	70.010,00
11:47:26	16	69.990,00
11:47:26	211	70.010,00
11:47:26	5.160	69.990,00
11:47:26	4.125	70.010,00
11:47:26	45	69.990,00
11:47:26	166	70.010,00
11:47:26	23.500	70.000,00
11:47:26	7.737	70.010,00
11:47:27	1.000	69.990,00
11:47:27	9.587	70.010,00
11:47:27	8	69.990,00
11:47:27	3.191	70.010,00
11:47:27	12	69.990,00
11:47:27	170	70.010,00
11:47:27	7	69.990,00
11:47:27	9.622	70.010,00
11:47:28	8	69.990,00
11:47:28	4.465	70.010,00
11:47:28	7	69.990,00
11:47:28	24.491	70.010,00
11:47:29	8	69.990,00
11:47:29	633	70.010,00
11:47:29	2.199	69.990,00
11:47:29	1.669	70.010,00
11:47:29	6	69.990,00
11:47:29	1.564	70.010,00
11:47:29	726	69.990,00
11:47:29	185	70.010,00
11:47:30	6	69.990,00
11:47:30	4.011	70.010,00
11:47:30	75	69.990,00
11:47:30	3.374	70.010,00
11:47:30	25	69.990,00
11:47:30	23.500	70.000,00
11:47:30	3.168	70.010,00
11:47:31	25	69.990,00
11:47:31	270	70.010,00
11:47:31	1	70.000,00
11:47:31	162	70.010,00
11:47:31	23.499	70.000,00
11:47:31	4.298	70.010,00
11:47:32	25	70.000,00
11:47:32	113	70.010,00
11:47:32	4	70.000,00
11:47:32	268	70.010,00
11:47:32	6	70.000,00
11:47:32	85	70.010,00
11:47:32	12.989	70.000,00
11:47:32	8.145	69.990,00
11:47:32	353	70.000,00
11:47:32	4.976	70.010,00
11:47:32	223	69.990,00
11:47:32	14	70.010,00
11:47:32	29	69.990,00
11:47:32	1.494	70.010,00
11:47:33	2.505	70.000,00
11:47:33	200	70.010,00
11:47:33	5	69.990,00
11:47:33	23.513	70.000,00
11:47:33	236	69.990,00
11:47:33	15.971	70.010,00
11:47:33	15.614	70.020,00
11:47:34	20.430	70.010,00
11:47:34	18	70.020,00
11:47:34	4.429	70.010,00
11:47:34	70	70.000,00
11:47:34	19	70.020,00
11:47:34	182	70.010,00
11:47:34	18	70.000,00
11:47:34	172	70.010,00
11:47:34	49	70.000,00
11:47:34	16	70.010,00
11:47:34	195	70.000,00
11:47:34	1.553	70.010,00
11:47:35	1	70.000,00
11:47:35	1.726	70.010,00
11:47:35	4	70.000,00
11:47:35	1.962	70.010,00
11:47:36	15	70.000,00
11:47:36	10	70.010,00
11:47:36	272	70.020,00
11:47:36	58	70.000,00
11:47:36	42	70.020,00
11:47:36	39	70.000,00
11:47:36	104	70.020,00
11:47:36	25	70.000,00
11:47:36	6	70.020,00
11:47:36	558	70.000,00
11:47:36	165	70.020,00
11:47:36	7	70.000,00
11:47:36	1.453	70.020,00
11:47:37	24	70.000,00
11:47:37	2.427	70.020,00
11:47:37	22.268	70.000,00
11:47:37	12	70.020,00
11:47:37	13	70.000,00
11:47:37	49	70.020,00
11:47:37	7	69.990,00
11:47:37	91	70.020,00
11:47:37	1.232	70.010,00
11:47:37	33.336	70.000,00
11:47:38	646	70.010,00
11:47:38	8.914	70.000,00
11:47:38	215	70.010,00
11:47:38	96	70.000,00
11:47:38	766	69.990,00
11:47:38	1.589	70.010,00
11:47:39	649	70.000,00
11:47:39	1.195	70.010,00
11:47:39	2	70.000,00
11:47:39	1.555	70.010,00
11:47:39	8.529	70.000,00
11:47:39	2.383	70.010,00
11:47:40	7	69.990,00
11:47:40	10	70.010,00
11:47:40	172	69.990,00
11:47:40	848	70.010,00
11:47:40	2.411	70.000,00
11:47:40	211	70.010,00
11:47:40	1	70.000,00
11:47:40	17	70.010,00
11:47:41	8	70.000,00
11:47:41	2.113	70.010,00
11:47:41	370	70.000,00
11:47:41	30	70.010,00
11:47:41	8.205	70.000,00
11:47:41	428	70.010,00
11:47:41	40	70.000,00
11:47:41	98	70.010,00
11:47:41	102	69.990,00
11:47:41	1.509	70.010,00
11:47:41	16	69.990,00
11:47:41	4.039	70.010,00
11:47:42	232	69.990,00
11:47:42	438	70.010,00
11:47:42	25	69.990,00
11:47:42	3.963	70.010,00
11:47:42	3.464	69.990,00
11:47:42	176	70.010,00
11:47:42	71	69.990,00
11:47:42	746	70.010,00
11:47:42	1.070	69.990,00
11:47:42	11.211	70.010,00
11:47:43	129	69.990,00
11:47:43	1.636	70.010,00
11:47:43	38	69.990,00
11:47:43	3.729	70.010,00
11:47:43	165	69.990,00
11:47:43	161	70.010,00
11:47:43	369	70.020,00
11:47:43	35	69.990,00
11:47:44	1.282	70.020,00
11:47:44	258	70.010,00
11:47:44	90	70.000,00
11:47:44	225	70.010,00
11:47:44	20.676	70.000,00
11:47:44	746	70.010,00
11:47:44	50.201	70.000,00
11:47:44	34	69.990,00
11:47:44	248	70.010,00
11:47:45	1.582	69.990,00
11:47:45	2.801	70.010,00
11:47:45	125	69.990,00
11:47:45	2.302	70.010,00
11:47:45	3.414	69.990,00
11:47:46	5.429	70.010,00
11:47:46	2.200	70.000,00
11:47:46	38	70.010,00
11:47:46	2.200	70.000,00
11:47:46	351	70.010,00
11:47:46	172	69.990,00
11:47:46	2.063	70.010,00
11:47:47	14	70.000,00
11:47:47	19	70.010,00
11:47:47	45	70.000,00
11:47:47	701	70.010,00
11:47:47	10	70.000,00
11:47:47	3.711	70.010,00
11:47:47	19.779	70.000,00
11:47:47	410	70.010,00
11:47:47	23	70.000,00
11:47:47	594	70.010,00
11:47:47	127	70.000,00
11:47:47	265	70.010,00
11:47:47	108	69.990,00
11:47:47	946	70.010,00
11:47:48	609	70.000,00
11:47:48	1.725	70.010,00
11:47:48	186	70.000,00
11:47:48	335	70.010,00
11:47:48	216	70.000,00
11:47:48	70	70.010,00
11:47:48	432	70.000,00
11:47:48	105	70.010,00
11:47:48	16	70.000,00
11:47:48	345	70.010,00
11:47:48	15	69.990,00
11:47:48	1.652	70.010,00
11:47:49	70	69.990,00
11:47:49	205	70.010,00
11:47:49	193	70.000,00
11:47:49	380	70.010,00
11:47:49	18	69.990,00
11:47:49	1.057	70.010,00
11:47:49	2	69.990,00
11:47:49	122	70.010,00
11:47:50	170	70.000,00
11:47:50	14.838	69.990,00
11:47:50	928	70.010,00
11:47:50	308	69.990,00
11:47:50	7.467	70.010,00
11:47:51	12	69.990,00
11:47:51	441	70.010,00
11:47:51	16	69.990,00
11:47:51	706	70.010,00
11:47:51	1	69.990,00
11:47:51	3.790	70.010,00
11:47:51	515	69.990,00
11:47:51	354	70.010,00
11:47:51	13	69.990,00
11:47:52	2.825	70.010,00
11:47:52	168	69.990,00
11:47:52	2.703	70.010,00
11:47:52	518	70.000,00
11:47:53	17.751	70.010,00
11:47:53	18	70.000,00
11:47:53	2.592	70.010,00
11:47:53	23	70.000,00
11:47:53	3.381	70.010,00
11:47:53	168	70.000,00
11:47:53	16	70.010,00
11:47:53	6	70.000,00
11:47:53	725	70.010,00
11:47:53	84	70.000,00
11:47:53	571	70.010,00
11:47:54	15	70.000,00
11:47:54	2.076	70.010,00
11:47:54	1.102	70.000,00
11:47:54	8	70.010,00
11:47:54	13	70.000,00

VOLVER AL INICIO

11:47:54	27	70.010,00
11:47:55	16	70.000,00
11:47:55	5.295	70.010,00
11:47:55	86	70.000,00
11:47:55	333	70.010,00
11:47:55	42	70.000,00
11:47:55	2.017	70.010,00
11:47:56	136	70.000,00
11:47:56	9	70.010,00
11:47:56	173	70.000,00
11:47:56	160	70.010,00
11:47:56	3.501	70.000,00
11:47:56	345	70.010,00
11:47:56	6	70.000,00
11:47:56	4.751	70.010,00
11:47:57	219	70.000,00
11:47:57	778	70.010,00
11:47:57	7.821	70.000,00
11:47:57	706	70.010,00
11:47:57	84	70.000,00
11:47:57	311	70.010,00
11:47:57	2	70.000,00
11:47:57	43.542	70.010,00
11:47:57	229.446	70.020,00
11:47:58	17	70.000,00
11:47:58	70	70.020,00
11:47:58	168	70.000,00
11:47:58	86	70.010,00
11:47:58	885	70.000,00
11:47:58	75	70.010,00
11:47:58	98	70.020,00
11:47:58	42	70.000,00
11:47:58	4.354	70.020,00
11:47:58	1	70.000,00
11:47:58	1.387	70.020,00
11:47:59	485	70.000,00
11:47:59	70	70.020,00
11:47:59	3.432	70.000,00
11:47:59	100	70.020,00
11:47:59	11	70.000,00
11:47:59	230	70.020,00
11:47:59	904	70.000,00
11:48:00	2.028	70.020,00
11:48:00	5	70.010,00
11:48:00	70	70.020,00
11:48:00	1.710	70.030,00
11:48:00	98	70.010,00
11:48:00	360	70.020,00
11:48:01	705	70.030,00
11:48:01	41	70.010,00
11:48:01	1.433	70.030,00
11:48:01	3.286	70.020,00
11:48:01	69	70.010,00
11:48:01	2.066	70.020,00
11:48:01	172	70.030,00
11:48:02	12.189	70.020,00
11:48:02	1.549	70.030,00
11:48:02	5.208	70.020,00
11:48:02	9.592	70.010,00
11:48:02	87	70.020,00
11:48:02	122	70.010,00
11:48:02	670	70.000,00
11:48:02	20	70.020,00
11:48:02	20	70.000,00
11:48:02	91	70.020,00
11:48:02	122	70.000,00
11:48:02	18	70.020,00
11:48:03	585	70.000,00
11:48:03	1.244	70.020,00
11:48:03	83	70.000,00
11:48:03	183	70.020,00
11:48:03	172	70.000,00
11:48:03	2.022	70.020,00
11:48:04	1.681	70.000,00
11:48:04	2.783	70.020,00
11:48:04	158	70.010,00
11:48:04	621	70.020,00
11:48:04	202	70.000,00
11:48:04	13.564	70.020,00
11:48:04	5.154	70.030,00
11:48:04	1	70.000,00
11:48:04	12.218	70.020,00
11:48:06	10	70.010,00
11:48:07	25	70.020,00
11:48:07	1.000	70.010,00
11:48:07	708	70.020,00
11:48:07	149	70.010,00
11:48:07	1.917	70.020,00
11:48:07	21	70.010,00
11:48:07	8	70.020,00
11:48:07	176	70.010,00
11:48:07	1.584	70.020,00
11:48:07	35.816	70.010,00
11:48:08	458	70.020,00
11:48:08	100.845	70.000,00
11:48:08	993	70.020,00
11:48:08	86	70.000,00
11:48:08	101	70.020,00
11:48:09	15.870	70.000,00
11:48:09	1.158	70.020,00
11:48:09	11.970	70.000,00
11:48:09	1.761	70.020,00
11:48:10	733	70.000,00
11:48:10	183	70.030,00
11:48:10	15	70.010,00
11:48:10	3.005	70.020,00
11:48:10	20.000	70.010,00
11:48:10	1.894	70.020,00
11:48:11	849	70.010,00
11:48:11	352	70.020,00
11:48:11	35	70.000,00
11:48:11	2.749	70.020,00
11:48:11	12	70.000,00
11:48:11	1.944	70.020,00
11:48:11	25	70.000,00
11:48:11	8	70.020,00
11:48:11	397	70.000,00
11:48:12	2.640	70.020,00
11:48:12	8	70.000,00
11:48:12	87	70.020,00
11:48:12	72	70.000,00
11:48:12	6.553	70.020,00
11:48:12	8	70.000,00
11:48:12	1.560	70.020,00
11:48:12	1.479	70.030,00
11:48:13	45	70.000,00
11:48:13	1.769	70.030,00
11:48:13	1.422	70.020,00
11:48:13	162	70.010,00
11:48:13	367	70.020,00
11:48:13	20.000	70.010,00
11:48:13	4.149	70.020,00
11:48:14	209	70.000,00
11:48:14	42	70.020,00
11:48:14	173	70.000,00
11:48:14	330	70.020,00
11:48:14	85	70.000,00
11:48:14	1.104	70.010,00
11:48:14	1.894	70.020,00
11:48:14	61	70.000,00
11:48:14	1.824	70.020,00
11:48:15	16	70.000,00
11:48:15	1.200	70.020,00
11:48:15	22	70.010,00
11:48:15	3.148	70.020,00
11:48:15	22	70.000,00
11:48:15	343	70.020,00
11:48:15	84	70.000,00
11:48:15	1.739	70.020,00
11:48:16	23	70.000,00
11:48:16	1.472	70.020,00
11:48:16	16	70.000,00
11:48:17	42	70.020,00
11:48:17	262	70.000,00
11:48:17	35	70.020,00
11:48:17	137	70.000,00
11:48:17	42	70.020,00
11:48:17	247	70.000,00
11:48:17	139.892	70.020,00
11:48:17	2.594	70.000,00
11:48:17	2.105	70.020,00
11:48:17	171	70.000,00
11:48:17	370	70.020,00
11:48:18	226	70.000,00
11:48:18	508	70.020,00
11:48:18	241	70.000,00
11:48:18	5.548	70.020,00
11:48:19	528	70.000,00
11:48:19	11.204	70.020,00
11:48:19	3.570	70.000,00
11:48:20	2	69.990,00
11:48:20	14	70.000,00
11:48:20	84	69.990,00
11:48:20	108	70.000,00
11:48:20	567	69.990,00
11:48:20	1.514	70.000,00
11:48:20	5.098	70.020,00
11:48:20	19.089	70.010,00
11:48:21	1	70.000,00
11:48:21	911	70.010,00
11:48:21	882	70.020,00
11:48:21	500	70.000,00
11:48:21	8	70.020,00
11:48:21	257	70.000,00
11:48:21	5.105	70.020,00
11:48:22	130	70.000,00
11:48:22	2.964	70.020,00
11:48:23	12	70.000,00
11:48:23	26	70.020,00
11:48:23	1	70.000,00
11:48:23	604	70.020,00
11:48:23	22	70.000,00
11:48:23	2.436	70.020,00
11:48:24	23.524	70.000,00
11:48:24	120	69.990,00
11:48:24	4.741	70.000,00
11:48:25	1.288	70.010,00
11:48:25	170	69.990,00
11:48:25	712	70.010,00
11:48:25	2.277	70.020,00
11:48:25	14	69.990,00
11:48:25	1.000	70.000,00
11:48:25	346	70.010,00
11:48:25	6.952	70.000,00
11:48:25	17	70.010,00
11:48:25	18.625	70.000,00
11:48:25	126	69.990,00
11:48:25	5	70.000,00
11:48:25	3.467	69.990,00
11:48:25	127	70.000,00
11:48:25	33	69.990,00
11:48:25	243	70.000,00
11:48:25	7.989	70.010,00
11:48:25	1	70.000,00
11:48:25	141	70.010,00
11:48:25	1	70.000,00
11:48:26	1	69.990,00
11:48:26	958	70.010,00
11:48:26	1	69.990,00
11:48:26	2.074	70.010,00
11:48:26	12	69.990,00
11:48:26	70	70.010,00
11:48:26	39	69.990,00
11:48:26	176	70.000,00
11:48:26	558	70.010,00
11:48:27	256	70.000,00
11:48:27	6	69.990,00
11:48:27	10.114	70.000,00
11:48:27	1	69.990,00
11:48:27	424	70.000,00
11:48:27	1.403	69.990,00
11:48:27	4.372	70.000,00
11:48:28	1.728	69.990,00
11:48:28	4.834	70.000,00
11:48:28	1.550	70.010,00
11:48:28	11.936	69.990,00
11:48:28	4.739	69.980,00
11:48:28	6.603	70.010,00
11:48:28	2.554	70.020,00
11:48:28	20.000	70.000,00
11:48:28	80.801	70.020,00
11:48:28	376	70.010,00
11:48:29	15.241	70.020,00
11:48:29	185	70.030,00
11:48:29	45	70.010,00
11:48:29	416	70.000,00
11:48:29	2.155	70.010,00
11:48:29	14.503	70.030,00
11:48:29	179	70.020,00
11:48:29	6	70.000,00
11:48:29	2.969	70.030,00
11:48:29	15	70.000,00
11:48:29	1.005	70.030,00
11:48:29	165	70.000,00
11:48:29	83.672	70.030,00
11:48:30	155	70.000,00
11:48:30	5.066	70.030,00
11:48:30	45	70.000,00
11:48:30	9	69.990,00
11:48:30	118	70.000,00
11:48:30	409	70.030,00
11:48:30	2.150	70.000,00
11:48:30	194	70.030,00
11:48:31	239	70.020,00
11:48:31	1.809	70.030,00
11:48:31	167	70.000,00
11:48:31	239	70.020,00
11:48:31	2.170	70.030,00
11:48:31	3	70.000,00
11:48:31	5	69.990,00
11:48:31	9	70.030,00
11:48:31	7	69.990,00
11:48:31	189	70.030,00
11:48:31	3	70.000,00
11:48:31	8.420	70.030,00
11:48:32	239	70.010,00
11:48:32	2.908	70.030,00
11:48:32	38	70.000,00
11:48:32	141	70.030,00
11:48:32	3.944	70.000,00
11:48:32	13	70.010,00
11:48:32	1.384	70.030,00
11:48:32	15	70.000,00
11:48:32	12	70.020,00
11:48:32	53.397	70.030,00
11:48:33	224	70.010,00
11:48:33	289	70.020,00
11:48:33	2.650	70.030,00
11:48:33	1.030	70.020,00
11:48:33	146	70.010,00
11:48:33	409	70.020,00
11:48:33	3	70.010,00
11:48:34	16	70.000,00
11:48:34	565	70.030,00
11:48:34	5	69.990,00
11:48:34	28	70.010,00
11:48:34	15	69.990,00
11:48:34	215	70.010,00
11:48:34	76	70.020,00
11:48:34	70	70.030,00
11:48:34	2.240	70.020,00
11:48:34	3.352	70.030,00
11:48:34	3	70.010,00
11:48:34	706	70.030,00
11:48:35	3	70.010,00
11:48:35	70	70.030,00
11:48:35	202	70.010,00
11:48:35	3.419	70.030,00
11:48:35	224	70.000,00
11:48:35	2.708	70.030,00
11:48:35	19.751	70.020,00
11:48:35	3.192	70.030,00
11:48:35	17	70.020,00
11:48:35	1.754	70.010,00
11:48:35	4.507	70.020,00
11:48:36	12	70.010,00
11:48:36	516	70.020,00
11:48:36	18.246	70.010,00
11:48:36	1.919	70.020,00
11:48:36	1.779	70.010,00
11:48:36	4.998	70.020,00
11:48:37	2.478	69.990,00
11:48:37	1.348	70.020,00
11:48:37	69	69.990,00
11:48:37	14	70.020,00
11:48:37	16.920	69.990,00
11:48:37	26	70.020,00
11:48:37	168	69.990,00
11:48:37	1.082	70.020,00
11:48:38	234	69.990,00
11:48:38	5.713	70.020,00
11:48:38	1.359	70.030,00
11:48:38	20.000	70.000,00
11:48:38	4.739	70.020,00
11:48:39	15	69.990,00
11:48:39	9	70.020,00
11:48:39	2	69.990,00
11:48:39	183	70.020,00
11:48:39	133	69.990,00
11:48:39	8.188	70.020,00
11:48:40	42	69.990,00
11:48:40	379	70.020,00
11:48:40	172	69.990,00
11:48:40	140.879	70.020,00
11:48:41	121	70.000,00
11:48:41	19	70.010,00
11:48:41	20.792	70.000,00
11:48:41	741	70.010,00
11:48:41	1	70.000,00
11:48:41	17.616	70.010,00
11:48:41	16.643	70.000,00
11:48:41	4.676	70.010,00
11:48:42	2.032	69.990,00
11:48:42	395	70.010,00
11:48:42	13.720	69.990,00
11:48:42	13.553	70.010,00
11:48:42	211	70.020,00
11:48:42	84	69.990,00
11:48:42	8	70.000,00
11:48:42	9	70.010,00
11:48:42	148	70.000,00
11:48:42	565	70.010,00
11:48:42	867	70.000,00
11:48:42	2.590	70.010,00
11:48:43	15.529	70.000,00
11:48:43	16.836	70.010,00
11:48:43	872	70.030,00
11:48:43	20	70.000,00
11:48:43	154	70.030,00
11:48:43	37.428	70.000,00
11:48:43	111	70.030,00
11:48:43	8	70.000,00
11:48:43	17	70.020,00
11:48:44	337	70.000,00
11:48:44	8.677	70.020,00
11:48:44	67.408	70.000,00
11:48:44	871	70.020,00
11:48:44	42	70.000,00
11:48:44	2.508	70.020,00
11:48:45	56	70.000,00
11:48:45	493	70.020,00
11:48:45	8	70.000,00
11:48:45	2.296	70.020,00
11:48:45	1.863	70.000,00
11:48:45	513	70.020,00
11:48:45	153	70.000,00
11:48:45	4.551	70.020,00
11:48:46	106	70.000,00
11:48:46	2.933	70.020,00
11:48:47	162	70.000,00
11:48:47	1.131	70.020,00
11:48:47	142	70.000,00
11:48:47	4.927	70.020,00
11:48:48	60	70.000,00
11:48:48	96	70.020,00
11:48:48	777	70.000,00
11:48:48	3.900	70.020,00
11:48:48	434	70.000,00
11:48:48	216	70.020,00
11:48:48	49.670	70.000,00
11:48:48	1.042	70.020,00
11:48:49	212	70.010,00
11:48:49	352	70.000,00
11:48:49	1.503	70.010,00
11:48:49	38	70.000,00
11:48:49	843	70.010,00
11:48:49	34.928	70.000,00
11:48:49	1.347	70.010,00
11:48:49	170	70.000,00
11:48:49	20.150	70.010,00
11:48:50	5.000	70.020,00
11:48:50	346	70.030,00
11:48:50	336	70.020,00
11:48:50	1.414	70.030,00
11:48:50	162	70.020,00
11:48:50	9	70.030,00
11:48:50	11.667	70.020,00
11:48:50	300	70.030,00
11:48:50	4.173	70.020,00
11:48:50	10	70.010,00
11:48:50	537	70.020,00
11:48:50	12.425	70.010,00
11:48:50	2.120	70.020,00
11:48:50	172	70.010,00
11:48:50	4.983	70.020,00
11:48:51	33	70.010,00
11:48:51	386	70.020,00
11:48:51	3	70.010,00
11:48:51	1.118	70.020,00
11:48:52	12	70.010,00
11:48:52	17	70.020,00
11:48:52	456	70.010,00
11:48:52	6.666	70.020,00
11:48:52	3.294	70.030,00
11:48:52	7	70.010,00
11:48:53	6.105	70.030,00
11:48:53	1.692	70.010,00
11:48:53	8	70.030,00
11:48:53	534	70.010,00
11:48:53	133	70.030,00
11:48:53	21	70.010,00
11:48:53	346	70.030,00
11:48:53	7	70.010,00
11:48:53	175	70.030,00
11:48:53	1.740	70.010,00
11:48:53	3.688	70.030,00
11:48:54	2.701	70.010,00
11:48:54	1	70.030,00
11:48:54	1.273	70.010,00
11:48:54	5.055	70.030,00
11:48:54	100.418	70.010,00
11:48:54	6.770	70.030,00
11:48:55	34.427	70.010,00
11:48:55	5	70.000,00
11:48:55	238	70.030,00
11:48:55	12	70.010,00
11:48:55	2.195	70.020,00
11:48:56	17	70.010,00
11:48:56	12	70.020,00
11:48:56	22.238	70.010,00
11:48:56	6	70.000,00
11:48:56	4.033	70.010,00
11:48:56	17	70.000,00
11:48:56	7.640	70.010,00
11:48:57	175	70.000,00
11:48:57	8	70.010,00
11:48:57	29	70.000,00
11:48:57	1.130	70.010,00
11:48:57	279	70.000,00
11:48:57	6.350	70.010,00
11:48:58	111	70.000,00
11:48:58	91	70.010,00
11:48:58	19.146	70.000,00
11:48:58	3	69.990,00
11:48:58	2.826	70.000,00
11:48:58	129	69.990,00
11:48:59	4.736	70.000,00
11:48:59	61	69.990,00
11:48:59	1.854	70.000,00
11:48:59	6.579	70.010,00
11:49:00	34	70.000,00
11:49:00	23.763	70.010,00
11:49:00	7.456	70.020,00
11:49:01	30	70.000,00
11:49:01	566	70.020,00
11:49:01	507	70.000,00
11:49:01	343	70.020,00
11:49:01	541	70.000,00
11:49:01	180	70.020,00
11:49:01	1	70.000,00
11:49:01	18	70.020,00
11:49:01	70	70.000,00
11:49:01	4.468	70.020,00
11:49:02	34.935	70.000,00
11:49:02	34.943	70.020,00
11:49:02	833	70.000,00
11:49:02	3.048	70.020,00
11:49:02	18	70.000,00
11:49:02	1.755	70.020,00
11:49:03	65.621	70.000,00
11:49:03	6.364	70.020,00
11:49:03	346	70.000,00
11:49:03	593	70.020,00
11:49:03	35	70.000,00
11:49:03	420	69.990,00
11:49:03	523	70.020,00
11:49:03	90	69.990,00
11:49:03	1.133	70.000,00
11:49:03	172	70.010,00
11:49:03	15	70.000,00
11:49:03	460	70.010,00
11:49:04	32	70.000,00
11:49:04	13.765	70.010,00
11:49:05	13	70.000,00
11:49:05	244	70.010,00
11:49:06	55	70.000,00
11:49:06	349	70.010,00
11:49:06	3.627	70.000,00
11:49:06	14	70.010,00
11:49:06	1	70.000,00
11:49:06	170	70.010,00
11:49:06	269	70.000,00
11:49:06	14.866	70.010,00
11:49:06	3.456	70.000,00
11:49:07	5.688	70.010,00
11:49:08	101	70.000,00
11:49:08	3.493	70.010,00
11:49:09	83	70.000,00
11:49:09	9	70.010,00
11:49:09	40	70.000,00
11:49:09	10.162	70.010,00
11:49:10	45	70.000,00
11:49:10	3.606	70.010,00
11:49:10	1.576	70.000,00
11:49:10	3.198	70.010,00
11:49:11	170	70.000,00
11:49:11	63.804	70.010,00
11:49:11	157.170	70.020,00
11:49:11	350	70.000,00
11:49:11	526	70.020,00
11:49:11	267	70.000,00
11:49:11	172	70.020,00
11:49:12	20	70.000,00
11:49:12	1.837	70.020,00
11:49:12	2.579	70.000,00
11:49:12	72	70.020,00
11:49:12	163	70.000,00
11:49:12	5.649	70.020,00
11:49:12	84.995	70.000,00
11:49:14	16	69.990,00
11:49:14	3.388	70.000,00
11:49:15	157	69.990,00
11:49:15	691	70.000,00
11:49:15	22	69.990,00
11:49:15	3.817	70.000,00
11:49:15	1.160	69.990,00
11:49:16	69	70.000,00
11:49:16	427	69.990,00
11:49:16	344	70.000,00
11:49:16	707	69.990,00
11:49:16	2.376	70.000,00
11:49:16	54.934	69.990,00
11:49:16	101.818	70.000,00
11:49:16	386	69.990,00
11:49:17	4.880	70.000,00
11:49:17	16	69.990,00
11:49:17	3.811	70.000,00
11:49:17	16.984	69.990,00
11:49:17	73.990	70.000,00
11:49:18	50.256	69.990,00
11:49:18	2.719	70.000,00
11:49:19	34.000	69.990,00
11:49:19	7.143	70.000,00
11:49:19	168	69.980,00
11:49:19	21	70.000,00
11:49:19	84	69.980,00
11:49:19	6.609	70.000,00
11:49:20	33	69.980,00
11:49:20	64	70.000,00
11:49:20	211	69.980,00
11:49:20	857	70.000,00
11:49:20	167	69.980,00
11:49:20	38.005	70.000,00
11:49:20	34.945	69.980,00
11:49:20	23.862	70.000,00
11:49:20	535	70.010,00
11:49:20	4.820	70.020,00
11:49:20	104	70.000,00
11:49:20	2.446	70.020,00
11:49:21	10.987	70.000,00
11:49:21	23.881	70.020,00
11:49:22	1	70.000,00
11:49:22	3.282	69.980,00
11:49:22	122	70.020,00
11:49:22	166	69.980,00
11:49:22	1.424	70.020,00
11:49:22	23.978	69.990,00
11:49:22	372	70.020,00
11:49:22	3.430	70.010,00
11:49:22	1.747	70.000,00
11:49:22	12.031	70.010,00
11:49:23	10.349	70.000,00
11:49:23	3.897	70.010,00
11:49:23	1.542	70.000,00
11:49:23	317	70.020,00
11:49:23	180	70.010,00
11:49:23	8	70.000,00
11:49:23	1.646	70.010,00
11:49:23	635	70.020,00
11:49:23	3	69.980,00
11:49:23	172	70.020,00
11:49:23	28.276	70.000,00
11:49:24	877	70.020,00
11:49:24	2.260	70.000,00
11:49:24	84	69.980,00
11:49:24	9	70.000,00
11:49:24	222	69.980,00
11:49:24	982	70.000,00
11:49:25	52	69.980,00
11:49:25	3.249	70.000,00
11:49:25	215	69.980,00
11:49:25	17	70.000,00
11:49:25	126	69.980,00
11:49:25	343	70.000,00
11:49:25	14	69.980,00

VOLVER AL INICIO

11:49:25	83	70.000,00
11:49:25	10	69.980,00
11:49:25	2.749	70.000,00
11:49:26	855	69.980,00
11:49:26	5.052	70.000,00
11:49:26	1.208	69.980,00
11:49:26	17.665	70.000,00
11:49:26	607	70.010,00
11:49:26	19.712	70.000,00
11:49:28	100	69.990,00
11:49:28	2.106	70.000,00
11:49:28	1	69.990,00
11:49:28	27	70.000,00
11:49:28	100	69.990,00
11:49:28	564	70.000,00
11:49:28	501	69.990,00
11:49:28	3.689	70.000,00
11:49:28	8.971	69.990,00
11:49:29	895	70.020,00
11:49:29	2	70.000,00
11:49:29	881	70.020,00
11:49:29	771	70.000,00
11:49:29	206	70.020,00
11:49:29	233	70.000,00
11:49:29	792	70.020,00
11:49:29	220	70.000,00
11:49:29	69	70.020,00
11:49:29	16	70.000,00
11:49:29	25	70.020,00
11:49:29	35	70.000,00
11:49:29	2.372	70.020,00
11:49:29	16.238	70.000,00
11:49:30	26.701	70.020,00
11:49:33	667	70.000,00
11:49:33	13.798	70.020,00
11:49:33	1.581	70.000,00
11:49:33	6.279	70.020,00
11:49:33	178	70.000,00
11:49:33	176	70.020,00
11:49:33	31	70.000,00
11:49:34	1.035	70.020,00
11:49:34	4	70.000,00
11:49:34	847	70.020,00
11:49:34	612	70.000,00
11:49:34	619	70.020,00
11:49:34	52	70.000,00
11:49:34	27	70.020,00
11:49:34	1	70.000,00
11:49:34	175	70.020,00
11:49:34	277	70.010,00
11:49:34	1.836	70.020,00
11:49:34	7	70.010,00
11:49:34	8	70.020,00
11:49:34	232	70.010,00
11:49:34	98	70.020,00
11:49:34	168	70.010,00
11:49:34	1.387	70.020,00
11:49:34	200	70.010,00
11:49:35	6.343	70.020,00
11:49:35	1.713	70.010,00
11:49:35	7.008	70.020,00
11:49:36	121	70.010,00
11:49:36	21.662	70.020,00
11:49:37	7.609	70.010,00
11:49:37	275	70.000,00
11:49:37	170	70.020,00
11:49:37	344	70.000,00
11:49:37	494	70.020,00
11:49:37	5	70.000,00
11:49:38	15	70.020,00
11:49:38	17	70.000,00
11:49:38	52	70.020,00
11:49:38	33	70.000,00
11:49:38	8	70.020,00
11:49:38	7	70.000,00
11:49:38	16	70.020,00
11:49:38	630	70.000,00
11:49:38	4	70.010,00
11:49:38	1.423	70.020,00
11:49:38	6	70.000,00
11:49:38	1.430	70.020,00
11:49:38	32	70.000,00
11:49:38	5.954	70.020,00
11:49:39	100	70.000,00
11:49:39	5.650	70.020,00
11:49:40	49	70.010,00
11:49:40	2.273	70.020,00
11:49:40	49	70.000,00
11:49:41	11.580	70.020,00
11:49:41	500	70.000,00
11:49:41	2.616	70.020,00
11:49:41	14.234	70.000,00
11:49:41	410	70.020,00
11:49:41	84	70.000,00
11:49:41	1.169	70.020,00
11:49:41	24	70.000,00
11:49:42	180	70.020,00
11:49:42	16	70.000,00
11:49:42	513	70.020,00
11:49:42	19	70.000,00
11:49:42	406	70.020,00
11:49:42	16	70.000,00
11:49:42	44	70.020,00
11:49:42	3	70.000,00
11:49:42	42	70.020,00
11:49:42	545	70.000,00
11:49:42	3.516	70.020,00
11:49:42	1.126	70.000,00
11:49:42	1.744	70.020,00
11:49:42	306	70.000,00
11:49:42	5.091	70.020,00
11:49:43	601	70.000,00
11:49:43	8.355	70.020,00
11:49:43	79	70.000,00
11:49:43	79	70.010,00
11:49:43	11.476	70.020,00
11:49:44	1.295	70.000,00
11:49:44	19.695	70.020,00
11:49:46	163	70.000,00
11:49:46	284	70.020,00
11:49:46	1.099	70.000,00
11:49:46	3.491	70.020,00
11:49:47	100.000	70.010,00
11:49:47	35.377	70.020,00
11:49:49	141	70.000,00
11:49:49	4.679	70.020,00
11:49:50	58	70.000,00
11:49:51	187	70.020,00
11:49:51	7	70.000,00
11:49:51	566	70.020,00
11:49:51	586	70.000,00
11:49:51	962	70.020,00
11:49:51	162	70.000,00
11:49:51	795	70.020,00
11:49:51	33	70.000,00
11:49:51	7	70.020,00
11:49:51	16	70.000,00
11:49:51	703	70.020,00
11:49:51	7	70.000,00
11:49:51	1.644	70.020,00
11:49:51	8	70.000,00
11:49:51	6.554	70.020,00
11:49:52	20.000	70.000,00
11:49:52	25.362	70.010,00
11:49:53	20.000	70.000,00
11:49:53	24.014	70.010,00
11:49:53	87	70.000,00
11:49:53	281	70.010,00
11:49:53	36.412	70.000,00
11:49:53	3.409	70.010,00
11:49:53	44.234	70.020,00
11:49:54	843	70.000,00
11:49:54	614	70.020,00
11:49:54	72	70.000,00
11:49:54	24.229	70.020,00
11:49:55	11	70.000,00
11:49:55	22.818	70.020,00
11:49:55	1.705	70.000,00
11:49:55	86	70.020,00
11:49:56	791	70.000,00
11:49:56	424	70.020,00
11:49:56	7	70.000,00
11:49:56	7	70.020,00
11:49:56	266	70.000,00
11:49:56	141	70.020,00
11:49:56	2	70.000,00
11:49:56	11.780	70.020,00
11:49:58	150.000	70.000,00
11:49:58	3.276	70.020,00
11:49:58	269	70.000,00
11:49:58	8.347	70.020,00
11:49:59	258	70.000,00
11:49:59	4.470	70.020,00
11:49:59	1.728	70.010,00
11:49:59	8.612	70.000,00
11:49:59	6.884	70.010,00
11:49:59	27.024	70.020,00
11:50:00	734	70.010,00
11:50:00	3.479	70.000,00
11:50:01	713	70.020,00
11:50:01	1.054	70.000,00
11:50:01	214	70.020,00
11:50:02	252	70.000,00
11:50:02	2.592	70.020,00
11:50:02	14	70.000,00
11:50:02	1.102	70.020,00
11:50:02	7	70.000,00
11:50:02	2.229	70.020,00
11:50:03	3.611	70.000,00
11:50:03	10.620	70.020,00
11:50:04	1.359	70.000,00
11:50:04	230	70.020,00
11:50:04	334	70.000,00
11:50:04	50	70.020,00
11:50:04	16	70.000,00
11:50:04	93	70.020,00
11:50:04	147	70.000,00
11:50:05	153	70.020,00
11:50:05	2.983	70.000,00
11:50:05	7	70.020,00
11:50:05	245	70.000,00
11:50:05	209	70.020,00
11:50:05	210	70.000,00
11:50:05	7.718	70.020,00
11:50:06	114	70.000,00
11:50:06	3.110	70.020,00
11:50:07	229	70.010,00
11:50:07	960	70.020,00
11:50:07	5.173	70.010,00
11:50:07	8.333	70.020,00
11:50:08	4.000	70.010,00
11:50:08	52	70.020,00
11:50:08	4.000	70.010,00
11:50:08	3.200	70.020,00
11:50:09	212	70.010,00
11:50:09	174	70.020,00
11:50:09	19	70.010,00
11:50:09	8.557	70.020,00
11:50:10	339	70.010,00
11:50:10	2.570	70.020,00
11:50:11	113	70.010,00
11:50:11	1.059	70.020,00
11:50:11	9.971	70.010,00
11:50:11	8.571	70.020,00
11:50:13	1.010	70.010,00
11:50:13	1.863	70.020,00
11:50:13	60	70.010,00
11:50:13	13	70.020,00
11:50:13	288	70.010,00
11:50:13	1.570	70.020,00
11:50:13	8	70.010,00
11:50:13	107	70.020,00
11:50:13	117	70.010,00
11:50:13	76	70.020,00
11:50:13	13	70.010,00
11:50:14	114	70.020,00
11:50:14	20	70.010,00
11:50:14	796	70.020,00
11:50:14	18	70.010,00
11:50:14	3.724	70.020,00
11:50:14	369	70.010,00
11:50:14	15.182	70.020,00
11:50:15	344	70.010,00
11:50:15	7.972	70.020,00
11:50:16	171	70.010,00
11:50:16	2.639	70.020,00
11:50:16	158	70.010,00
11:50:16	12.256	70.020,00
11:50:17	166	70.010,00
11:50:17	7.674	70.020,00
11:50:18	175	70.010,00
11:50:18	2.253	70.020,00
11:50:18	14	70.010,00
11:50:18	22	70.020,00
11:50:18	676	70.010,00
11:50:18	34	70.020,00
11:50:18	178	70.010,00
11:50:18	1.029	70.020,00
11:50:18	946	70.010,00
11:50:18	388	70.020,00
11:50:18	860	70.010,00
11:50:19	55	70.020,00
11:50:19	8	70.010,00
11:50:19	3.703	70.020,00
11:50:19	347	70.010,00
11:50:19	3.352	70.020,00
11:50:20	3.413	70.010,00
11:50:20	17	70.020,00
11:50:20	344	70.010,00
11:50:20	97.557	70.020,00
11:50:20	461	70.030,00
11:50:20	120.132	70.020,00
11:50:22	266	70.010,00
11:50:22	4.428	70.020,00
11:50:23	26.378	70.010,00
11:50:23	3.830	70.030,00
11:50:24	21	70.020,00
11:50:24	35	70.030,00
11:50:24	1.898	70.020,00
11:50:24	558	70.030,00
11:50:24	16.078	70.020,00
11:50:24	1.469	70.010,00
11:50:24	112	70.020,00
11:50:25	525	70.030,00
11:50:25	44	70.010,00
11:50:25	171	70.020,00
11:50:25	839	70.010,00
11:50:25	5.759	70.020,00
11:50:25	1.350	70.010,00
11:50:25	14.150	70.020,00
11:50:25	20	70.030,00
11:50:26	189	70.020,00
11:50:26	572	70.010,00
11:50:26	347	70.030,00
11:50:26	5	70.010,00
11:50:26	4.140	70.020,00
11:50:26	109	70.010,00
11:50:26	82	70.020,00
11:50:26	1.437	70.030,00
11:50:26	236	70.010,00
11:50:26	56	70.030,00
11:50:26	70	70.010,00
11:50:26	9.589	70.030,00
11:50:26	21	70.020,00
11:50:26	170	70.030,00
11:50:26	61.140	70.020,00
11:50:27	8.740	70.010,00
11:50:27	6.818	70.020,00
11:50:28	1.267	70.030,00
11:50:28	4	70.010,00
11:50:28	2.697	70.030,00
11:50:28	370	70.020,00
11:50:28	6.012	70.010,00
11:50:28	1.546	70.030,00
11:50:29	386	70.020,00
11:50:29	5.866	70.030,00
11:50:30	7.327	70.010,00
11:50:30	2.007	70.030,00
11:50:30	84	70.010,00
11:50:30	6.894	70.030,00
11:50:31	6.890	70.010,00
11:50:31	1.460	70.030,00
11:50:31	341	70.020,00
11:50:31	7.103	70.030,00
11:50:31	3.445	70.010,00
11:50:31	4.406	70.030,00
11:50:32	1.735	70.010,00
11:50:32	3.162	70.030,00
11:50:32	318	70.010,00
11:50:32	22.856	70.030,00
11:50:34	143	70.010,00
11:50:34	7	70.030,00
11:50:34	194	70.010,00
11:50:34	1.583	70.030,00
11:50:34	1	70.010,00
11:50:34	522	70.030,00
11:50:34	84	70.010,00
11:50:34	487	70.030,00
11:50:34	599	70.010,00
11:50:34	37	70.030,00
11:50:34	301	70.010,00
11:50:34	198	70.030,00
11:50:34	15	70.010,00
11:50:34	367	70.030,00
11:50:34	440	70.010,00
11:50:35	426	70.030,00
11:50:35	8	70.010,00
11:50:35	322	70.030,00
11:50:35	13	70.010,00
11:50:35	100	70.000,00
11:50:35	355	70.030,00
11:50:35	81	70.000,00
11:50:35	197	70.030,00
11:50:35	13	70.010,00
11:50:35	7	70.030,00
11:50:36	6.233	70.020,00
11:50:37	2.965	70.010,00
11:50:37	2.291	70.020,00
11:50:37	20.000	70.010,00
11:50:38	1.929	70.020,00
11:50:38	1.360	70.000,00
11:50:38	1.424	70.020,00
11:50:38	513	70.010,00
11:50:38	5.160	70.020,00
11:50:38	3.495	70.010,00
11:50:40	166	70.000,00
11:50:40	4.827	70.010,00
11:50:40	690	70.000,00
11:50:40	5.378	70.010,00
11:50:40	3.085	70.000,00
11:50:40	1.433	70.010,00
11:50:40	1.724	70.000,00
11:50:40	17.979	70.010,00
11:50:41	1.387	70.020,00
11:50:42	2.075	70.000,00
11:50:42	7	70.020,00
11:50:42	9.011	70.000,00
11:50:42	4.245	70.020,00
11:50:43	22.638	70.000,00
11:50:43	11.024	70.020,00
11:50:43	30	70.000,00
11:50:43	190	70.020,00
11:50:44	8	70.000,00
11:50:44	1.787	70.020,00
11:50:44	3	70.000,00
11:50:44	349	70.020,00
11:50:44	6	70.000,00
11:50:44	1.022	70.020,00
11:50:44	677	70.000,00
11:50:44	1.003	70.020,00
11:50:44	420	70.000,00
11:50:45	3.111	70.020,00
11:50:45	16	70.000,00
11:50:45	860	70.020,00
11:50:45	100	70.000,00
11:50:45	5.150	70.020,00
11:50:45	163	70.010,00
11:50:46	288	70.000,00
11:50:46	33	70.010,00
11:50:46	337	70.000,00
11:50:46	36	70.010,00
11:50:46	15	70.000,00
11:50:46	295	70.010,00
11:50:46	17	70.000,00
11:50:46	1.159	70.010,00
11:50:46	13.117	70.000,00
11:50:46	5.572	70.010,00
11:50:47	5.638	70.020,00
11:50:48	714	70.010,00
11:50:48	13.280	70.000,00
11:50:48	57.234	70.010,00
11:50:50	1.294	70.000,00
11:50:50	646	70.010,00
11:50:50	171	70.000,00
11:50:50	3.749	70.010,00
11:50:50	21.853	70.000,00
11:50:50	8.600	70.010,00
11:50:51	2.583	70.000,00
11:50:51	2.469	70.010,00
11:50:52	35	70.000,00
11:50:52	184	70.010,00
11:50:52	43.327	70.000,00
11:50:52	8.514	70.010,00
11:50:53	67	70.000,00
11:50:53	345	70.010,00
11:50:53	8	70.000,00
11:50:53	26.868	70.010,00
11:50:54	14	70.000,00
11:50:54	1.901	70.010,00
11:50:54	25	70.000,00
11:50:54	17.492	70.010,00
11:50:55	171	70.000,00
11:50:55	205	70.010,00
11:50:55	1.001	70.000,00
11:50:55	7	70.010,00
11:50:55	1.184	70.000,00
11:50:55	14.565	70.010,00
11:50:57	400	70.000,00
11:50:58	4.018	70.010,00
11:50:58	51.321	70.000,00
11:50:58	52.636	70.010,00
11:51:00	8.556	70.020,00
11:51:01	518	70.010,00
11:51:01	522	70.020,00
11:51:01	210	70.000,00
11:51:01	869	70.020,00
11:51:01	760	70.000,00
11:51:01	232	70.020,00
11:51:01	4.089	70.000,00
11:51:01	308	70.020,00
11:51:01	32	70.000,00
11:51:01	48	70.020,00
11:51:01	7	70.000,00
11:51:02	260	70.020,00
11:51:02	146	70.000,00
11:51:02	46	70.020,00
11:51:02	18.221	70.000,00
11:51:02	362	70.020,00
11:51:02	168	70.000,00
11:51:02	158	70.010,00
11:51:02	904	70.020,00
11:51:02	1.261	70.000,00
11:51:03	1.048	70.020,00
11:51:03	165	70.000,00
11:51:03	34	70.020,00
11:51:03	13	70.000,00
11:51:03	43	70.020,00
11:51:03	1.689	70.000,00
11:51:03	1.155	70.020,00
11:51:03	6	70.000,00
11:51:03	3.071	70.020,00
11:51:03	168	70.000,00
11:51:03	2.527	70.020,00
11:51:04	15	70.000,00
11:51:04	25	70.020,00
11:51:04	75	70.000,00
11:51:04	4.559	70.020,00
11:51:04	19	70.000,00
11:51:04	5.520	70.020,00
11:51:04	16	70.010,00
11:51:04	195	70.020,00
11:51:04	172	70.000,00
11:51:04	8	70.020,00
11:51:04	8	70.000,00
11:51:05	643	70.020,00
11:51:05	16	70.000,00
11:51:05	14	70.020,00
11:51:05	647	70.000,00
11:51:05	1.301	70.020,00
11:51:05	16	70.000,00
11:51:05	35	70.020,00
11:51:05	191	70.000,00
11:51:05	232	70.020,00
11:51:05	116	70.000,00
11:51:05	1.778	70.020,00
11:51:05	6	70.000,00
11:51:05	852	70.020,00
11:51:05	270	70.000,00
11:51:05	510	70.020,00
11:51:05	761	70.000,00
11:51:05	7.950	70.020,00
11:51:07	5	70.010,00
11:51:07	15.847	70.020,00
11:51:09	156	70.000,00
11:51:09	1.941	70.020,00
11:51:09	54	70.010,00
11:51:09	7.673	70.020,00
11:51:10	690	70.000,00
11:51:10	424	70.010,00
11:51:11	3	70.000,00
11:51:11	350	70.010,00
11:51:11	968	70.020,00
11:51:11	340	70.000,00
11:51:11	494	70.020,00
11:51:11	239	70.000,00
11:51:11	83	70.020,00
11:51:11	8	70.000,00
11:51:11	20	70.020,00
11:51:11	16	70.000,00
11:51:11	175	70.020,00
11:51:11	90	70.000,00
11:51:11	2.772	70.020,00
11:51:11	80.027	70.000,00
11:51:11	8.860	70.020,00
11:51:12	190	70.000,00
11:51:12	8	70.020,00
11:51:12	951	70.000,00
11:51:12	352	70.020,00
11:51:12	57	70.000,00
11:51:12	694	70.020,00
11:51:12	8	70.000,00
11:51:12	662	70.020,00
11:51:12	58	70.000,00
11:51:12	519	70.020,00
11:51:12	808	70.000,00
11:51:12	69	70.020,00
11:51:12	3	70.000,00
11:51:12	55	70.020,00
11:51:13	147	70.000,00
11:51:13	8.538	70.020,00
11:51:13	83	70.000,00
11:51:13	11.798	70.020,00
11:51:14	3	70.010,00
11:51:14	137	70.020,00
11:51:14	12	70.000,00
11:51:14	1.742	70.020,00
11:51:14	12	70.000,00
11:51:14	352	70.020,00
11:51:14	159	70.000,00
11:51:14	564	70.020,00
11:51:14	15	70.000,00
11:51:14	2.405	70.020,00
11:51:14	20	70.000,00
11:51:14	11.420	70.020,00
11:51:15	16	70.010,00
11:51:15	33.796	70.020,00
11:51:17	864	70.000,00
11:51:17	1.661	70.020,00
11:51:18	174	70.000,00
11:51:18	5.145	70.020,00
11:51:18	87	70.010,00
11:51:18	1.314	70.020,00
11:51:18	174	70.010,00
11:51:18	2.336	70.020,00
11:51:19	675	70.010,00
11:51:19	298	70.020,00
11:51:19	765	70.010,00
11:51:19	819	70.020,00
11:51:19	690	70.010,00
11:51:19	913	70.020,00
11:51:19	173	70.010,00
11:51:19	8.581	70.020,00
11:51:19	333	70.010,00
11:51:19	10.014	70.020,00
11:51:20	317	70.010,00
11:51:20	276	70.020,00
11:51:20	857	70.010,00
11:51:20	1.310	70.020,00
11:51:20	147	70.010,00
11:51:20	25	70.020,00
11:51:20	309	70.010,00
11:51:20	352	70.020,00
11:51:20	859	70.010,00
11:51:20	989	70.020,00
11:51:20	145	70.010,00
11:51:20	3.306	70.020,00
11:51:21	412	70.010,00
11:51:21	4.127	70.020,00
11:51:21	549	70.010,00
11:51:21	3.087	70.020,00
11:51:22	3.292	70.010,00
11:51:22	667	70.020,00
11:51:22	13.916	70.010,00
11:51:22	7.276	70.020,00
11:51:24	976	70.010,00
11:51:24	1.713	70.020,00
11:51:24	165	70.010,00
11:51:24	2.002	70.020,00
11:51:24	1.156	70.010,00
11:51:24	862	70.020,00
11:51:24	692	70.010,00
11:51:24	1.836	70.020,00
11:51:24	254	70.010,00
11:51:24	2.824	70.020,00
11:51:24	554	70.010,00
11:51:25	706	70.020,00
11:51:25	92	70.010,00
11:51:25	516	70.020,00
11:51:25	2	70.010,00
11:51:25	1.953	70.020,00
11:51:25	1.693	70.010,00
11:51:25	30	70.020,00
11:51:25	963	70.010,00
11:51:25	15.274	70.020,00
11:51:25	2.685	70.010,00
11:51:26	348	70.020,00
11:51:26	167	70.010,00
11:51:26	1.963	70.020,00
11:51:26	8	70.010,00
11:51:26	9	70.020,00
11:51:26	17	70.010,00
11:51:26	589	70.020,00
11:51:26	15	70.010,00
11:51:26	3.473	70.020,00
11:51:26	1.714	70.010,00

VOLVER AL INICIO

11:51:26	412	70.020,00
11:51:26	1.516	70.010,00
11:51:27	352	70.020,00
11:51:27	89	70.010,00
11:51:27	4.471	70.020,00
11:51:27	361	70.010,00
11:51:27	423	70.020,00
11:51:27	169	70.010,00
11:51:27	372	70.020,00
11:51:27	33	70.010,00
11:51:27	805	70.020,00
11:51:27	272	70.010,00
11:51:28	2.401	70.020,00
11:51:28	206	70.010,00
11:51:28	175	70.020,00
11:51:28	338	70.010,00
11:51:28	2.169	70.020,00
11:51:28	39	70.010,00
11:51:28	1.583	70.020,00
11:51:28	168	70.010,00
11:51:28	1.274	70.020,00
11:51:28	149	70.010,00
11:51:28	488	70.020,00
11:51:28	2	70.010,00
11:51:28	24	70.020,00
11:51:28	168	70.010,00
11:51:28	17	70.020,00
11:51:28	14	70.010,00
11:51:28	695	70.020,00
11:51:28	179	70.010,00
11:51:29	629	70.020,00
11:51:29	140	70.010,00
11:51:29	436	70.020,00
11:51:29	26	70.010,00
11:51:29	1.517	70.020,00
11:51:29	3	70.010,00
11:51:29	896	70.020,00
11:51:29	4.337	70.010,00
11:51:29	14	70.020,00
11:51:29	10	70.010,00
11:51:29	212	70.020,00
11:51:29	9	70.010,00
11:51:29	216	70.020,00
11:51:29	49	70.010,00
11:51:30	2.498	70.020,00
11:51:30	343	70.010,00
11:51:30	7.143	70.030,00
11:51:31	18	70.010,00
11:51:31	225	70.030,00
11:51:31	13	70.010,00
11:51:31	578	70.030,00
11:51:31	16	70.010,00
11:51:31	13.864	70.030,00
11:51:31	22	70.010,00
11:51:31	8	70.030,00
11:51:31	834	70.010,00
11:51:32	1.129	70.030,00
11:51:32	165	70.010,00
11:51:32	224	70.030,00
11:51:32	13	70.010,00
11:51:32	2.232	70.030,00
11:51:32	23	70.010,00
11:51:32	1.129	70.030,00
11:51:32	123	70.010,00
11:51:32	110	70.030,00
11:51:33	452	70.010,00
11:51:33	516	70.030,00
11:51:33	219	70.010,00
11:51:33	149	70.030,00
11:51:33	13	70.010,00
11:51:33	170	70.030,00
11:51:33	48	70.010,00
11:51:33	693	70.030,00
11:51:33	7	70.010,00
11:51:33	3.175	70.030,00
11:51:34	3.441	70.010,00
11:51:34	867	70.030,00
11:51:34	43	70.010,00
11:51:34	1.312	70.030,00
11:51:35	3	70.010,00
11:51:35	1.009	70.030,00
11:51:35	139	70.010,00
11:51:35	13.755	70.030,00
11:51:35	5.004	70.010,00
11:51:35	2.062	70.030,00
11:51:35	16	70.010,00
11:51:35	697	70.030,00
11:51:36	25	70.010,00
11:51:36	1.766	70.030,00
11:51:36	354	70.010,00
11:51:36	489	70.030,00
11:51:36	41	70.010,00
11:51:36	4.786	70.030,00
11:51:36	44	70.010,00
11:51:36	1.497	70.030,00
11:51:36	86	70.010,00
11:51:37	5.349	70.030,00
11:51:38	181	70.010,00
11:51:38	1.650	70.030,00
11:51:38	87	70.010,00
11:51:38	361	70.030,00
11:51:38	491	70.020,00
11:51:39	1.368	70.010,00
11:51:39	8	70.020,00
11:51:39	6	70.010,00
11:51:39	1.623	70.020,00
11:51:39	15	70.010,00
11:51:39	531	70.020,00
11:51:39	20	70.010,00
11:51:39	1.771	70.020,00
11:51:40	91	70.010,00
11:51:40	117	70.020,00
11:51:40	6	70.010,00
11:51:40	3.440	70.020,00
11:51:41	172	70.010,00
11:51:41	283	70.020,00
11:51:41	2	70.010,00
11:51:41	11.349	70.020,00
11:51:42	8.674	70.010,00
11:51:42	4.357	70.020,00
11:51:43	333	70.010,00
11:51:43	5.693	70.020,00
11:51:44	172	70.010,00
11:51:44	14.266	70.020,00
11:51:44	7	70.010,00
11:51:44	4.937	70.020,00
11:51:45	177	70.010,00
11:51:45	410	70.020,00
11:51:45	3.535	70.010,00
11:51:45	706	70.020,00
11:51:45	8	70.010,00
11:51:45	27	70.020,00
11:51:45	429	70.010,00
11:51:46	1	70.020,00
11:51:46	168	70.010,00
11:51:46	1.100	70.020,00
11:51:46	4.674	70.010,00
11:51:46	1.226	70.020,00
11:51:46	1	70.010,00
11:51:46	232	70.020,00
11:51:46	38	70.010,00
11:51:46	564	70.020,00
11:51:46	68	70.010,00
11:51:46	4.010	70.020,00
11:51:47	27	70.010,00
11:51:47	1.859	70.020,00
11:51:47	12	70.010,00
11:51:47	3.827	70.020,00
11:51:47	344	70.010,00
11:51:47	440	70.020,00
11:51:48	84	70.010,00
11:51:48	20.314	70.020,00
11:51:49	106	70.010,00
11:51:50	10.011	70.020,00
11:51:50	345	70.010,00
11:51:50	1.341	70.020,00
11:51:51	30	70.010,00
11:51:51	855	70.020,00
11:51:51	33	70.010,00
11:51:51	1.048	70.020,00
11:51:51	22	70.010,00
11:51:51	352	70.020,00
11:51:51	46	70.010,00
11:51:51	210	70.020,00
11:51:52	4.880	70.010,00
11:51:52	1.031	70.020,00
11:51:52	181	70.010,00
11:51:52	185	70.020,00
11:51:52	1	70.010,00
11:51:52	25	70.020,00
11:51:52	426	70.010,00
11:51:52	41	70.020,00
11:51:52	1	70.010,00
11:51:52	3.348	70.020,00
11:51:53	75	70.010,00
11:51:53	2.053	70.020,00
11:51:53	60	70.010,00
11:51:54	4.273	70.020,00
11:51:54	153	70.010,00
11:51:54	1.993	70.020,00
11:51:54	17	70.010,00
11:51:54	4.986	70.020,00
11:51:55	15	70.010,00
11:51:55	1.277	70.020,00
11:51:56	19	70.010,00
11:51:56	2.742	70.020,00
11:51:57	172	70.010,00
11:51:57	152	70.020,00
11:51:57	206	70.010,00
11:51:57	2.279	70.020,00
11:51:57	6	70.010,00
11:51:57	3.874	70.020,00
11:51:57	84	70.010,00
11:51:57	182	70.020,00
11:51:57	1.857	70.010,00
11:51:57	193	70.020,00
11:51:57	674	70.010,00
11:51:58	15.507	70.020,00
11:51:58	417	70.010,00
11:51:58	10.196	70.020,00
11:51:58	9	70.010,00
11:51:58	1.365	70.020,00
11:51:59	5	70.010,00
11:51:59	2.109	70.020,00
11:51:59	63	70.010,00
11:51:59	7.606	70.020,00
11:52:00	14	70.010,00
11:52:00	172	70.020,00
11:52:00	19	70.010,00
11:52:00	2.706	70.020,00
11:52:01	212	70.010,00
11:52:01	13	70.020,00
11:52:01	40	70.010,00
11:52:01	3.707	70.020,00
11:52:01	851	70.010,00
11:52:01	1.770	70.020,00
11:52:01	59	70.010,00
11:52:01	14.498	70.020,00
11:52:01	25	70.010,00
11:52:01	3.136	70.020,00
11:52:02	868	70.010,00
11:52:02	845	70.020,00
11:52:02	64	70.010,00
11:52:02	6.384	70.020,00
11:52:03	299	70.010,00
11:52:03	313	70.020,00
11:52:03	143	70.010,00
11:52:03	2.770	70.020,00
11:52:04	3	70.010,00
11:52:04	4.642	70.020,00
11:52:04	2.539	70.010,00
11:52:04	183	70.020,00
11:52:04	169	70.010,00
11:52:04	6.178	70.020,00
11:52:05	1.939	70.010,00
11:52:05	7.708	70.020,00
11:52:06	375	70.010,00
11:52:06	1.137	70.020,00
11:52:07	168	70.010,00
11:52:07	695	70.020,00
11:52:07	250	70.010,00
11:52:07	1.946	70.020,00
11:52:07	12	70.010,00
11:52:07	692	70.020,00
11:52:07	16	70.010,00
11:52:07	344	70.020,00
11:52:07	7	70.010,00
11:52:07	1.983	70.020,00
11:52:08	33	70.010,00
11:52:08	522	70.020,00
11:52:08	12	70.010,00
11:52:08	350	70.020,00
11:52:08	130	70.010,00
11:52:08	27	70.020,00
11:52:08	759	70.010,00
11:52:09	3.951	70.020,00
11:52:09	2	70.010,00
11:52:09	147	70.020,00
11:52:09	6	70.010,00
11:52:09	1.792	70.020,00
11:52:09	51	70.010,00
11:52:10	9.239	70.020,00
11:52:10	10	70.010,00
11:52:10	7.539	70.020,00
11:52:12	552	70.010,00
11:52:12	3.635	70.020,00
11:52:12	8	70.010,00
11:52:12	2.980	70.020,00
11:52:12	128	70.010,00
11:52:12	2.584	70.020,00
11:52:12	96	70.010,00
11:52:13	4.667	70.020,00
11:52:13	49	70.010,00
11:52:13	20.375	70.020,00
11:52:13	67	70.010,00
11:52:13	193	70.020,00
11:52:14	6	70.010,00
11:52:14	2.534	70.020,00
11:52:14	33	70.010,00
11:52:14	3	70.020,00
11:52:14	6	70.010,00
11:52:14	239	70.020,00
11:52:14	675	70.010,00
11:52:14	369	70.020,00
11:52:14	13	70.010,00
11:52:14	1.154	70.020,00
11:52:15	120	70.010,00
11:52:15	96	70.020,00
11:52:15	84	70.010,00
11:52:15	1.600	70.020,00
11:52:15	7	70.010,00
11:52:15	2.387	70.020,00
11:52:15	33	70.010,00
11:52:15	345	70.020,00
11:52:15	27	70.010,00
11:52:16	1.511	70.020,00
11:52:16	333	70.010,00
11:52:16	26.451	70.020,00
11:52:16	85	70.010,00
11:52:16	49.149	70.020,00
11:52:16	9	70.030,00
11:52:16	171	70.020,00
11:52:17	1.897	70.030,00
11:52:17	3.592	70.020,00
11:52:17	17.865	70.030,00
11:52:17	6	70.020,00
11:52:17	900	70.030,00
11:52:18	172	70.020,00
11:52:18	647	70.030,00
11:52:18	5.302	70.020,00
11:52:18	15.057	70.030,00
11:52:19	218	70.020,00
11:52:19	3.140	70.030,00
11:52:19	81	70.020,00
11:52:19	2.977	70.030,00
11:52:19	3	70.020,00
11:52:19	7.214	70.030,00
11:52:21	25	70.020,00
11:52:21	2.102	70.030,00
11:52:21	69	70.020,00
11:52:21	84	70.030,00
11:52:21	143	70.020,00
11:52:21	198	70.030,00
11:52:21	150	70.020,00
11:52:21	825	70.030,00
11:52:21	143	70.020,00
11:52:21	637	70.030,00
11:52:21	84	70.020,00
11:52:22	178	70.030,00
11:52:22	1	70.020,00
11:52:22	1.760	70.030,00
11:52:22	16	70.020,00
11:52:22	3.821	70.030,00
11:52:22	130	70.020,00
11:52:22	83	70.030,00
11:52:22	348	70.020,00
11:52:22	838	70.030,00
11:52:22	427	70.020,00
11:52:22	1.389	70.030,00
11:52:23	389	70.020,00
11:52:23	3.983	70.030,00
11:52:23	15	70.020,00
11:52:23	571	70.030,00
11:52:23	9	70.020,00
11:52:24	14.644	70.030,00
11:52:25	316	70.020,00
11:52:25	3.486	70.030,00
11:52:26	72	70.020,00
11:52:26	3.172	70.030,00
11:52:26	507	70.020,00
11:52:26	12.609	70.030,00
11:52:27	330	70.020,00
11:52:27	13	70.030,00
11:52:27	3	70.020,00
11:52:27	5.214	70.030,00
11:52:28	51	70.020,00
11:52:28	951	70.030,00
11:52:28	255	70.020,00
11:52:28	2.637	70.030,00
11:52:28	422	70.020,00
11:52:28	1.935	70.030,00
11:52:29	880	70.020,00
11:52:29	4.160	70.030,00
11:52:29	345	70.020,00
11:52:29	2.039	70.030,00
11:52:29	89	70.020,00
11:52:29	706	70.030,00
11:52:29	75	70.020,00
11:52:30	288	70.030,00
11:52:30	1.190	70.020,00
11:52:30	12.789	70.030,00
11:52:30	6	70.020,00
11:52:30	5.063	70.030,00
11:52:31	69	70.020,00
11:52:31	16.119	70.030,00
11:52:32	84	70.020,00
11:52:32	22.955	70.030,00
11:52:33	12	70.020,00
11:52:33	8	70.030,00
11:52:33	212	70.020,00
11:52:33	56	70.030,00
11:52:33	252	70.020,00
11:52:33	7.277	70.030,00
11:52:34	185	70.020,00
11:52:34	386	70.030,00
11:52:34	11	70.020,00
11:52:34	862	70.030,00
11:52:34	337	70.020,00
11:52:34	85	70.030,00
11:52:34	50	70.020,00
11:52:34	7.072	70.030,00
11:52:34	2.965	70.020,00
11:52:34	1.726	70.030,00
11:52:35	522	70.020,00
11:52:35	253	70.030,00
11:52:35	71	70.020,00
11:52:35	202	70.030,00
11:52:35	8	70.020,00
11:52:35	778	70.030,00
11:52:35	46	70.020,00
11:52:35	515	70.030,00
11:52:35	26	70.020,00
11:52:35	177	70.030,00
11:52:35	149	70.020,00
11:52:35	1.684	70.030,00
11:52:35	21	70.020,00
11:52:36	9	70.030,00
11:52:36	7	70.020,00
11:52:36	2.330	70.030,00
11:52:36	16	70.020,00
11:52:36	3.396	70.030,00
11:52:36	57	70.020,00
11:52:37	1.055	70.030,00
11:52:37	82	70.020,00
11:52:37	7.006	70.030,00
11:52:37	507	70.020,00
11:52:37	1.356	70.030,00
11:52:38	7.142	70.020,00
11:52:38	5.721	70.030,00
11:52:38	581	70.020,00
11:52:39	352	70.030,00
11:52:39	525	70.020,00
11:52:39	8.078	70.030,00
11:52:39	253	70.020,00
11:52:39	11.190	70.030,00
11:52:40	3.456	70.020,00
11:52:40	7.288	70.030,00
11:52:41	90	70.020,00
11:52:41	358	70.030,00
11:52:41	104	70.020,00
11:52:41	7	70.030,00
11:52:41	1	70.020,00
11:52:41	11.678	70.030,00
11:52:42	968	70.020,00
11:52:42	208	70.030,00
11:52:42	356	70.020,00
11:52:42	1.077	70.030,00
11:52:42	420	70.020,00
11:52:42	102	70.030,00
11:52:43	177	70.020,00
11:52:43	114	70.030,00
11:52:43	33	70.020,00
11:52:43	68	70.030,00
11:52:43	406	70.020,00
11:52:43	3.384	70.030,00
11:52:43	16	70.020,00
11:52:43	2.015	70.030,00
11:52:44	103	70.020,00
11:52:44	591	70.030,00
11:52:44	1	70.020,00
11:52:44	177	70.030,00
11:52:44	42	70.020,00
11:52:44	812	70.030,00
11:52:44	36	70.020,00
11:52:44	2.189	70.030,00
11:52:44	354	70.020,00
11:52:44	1.463	70.030,00
11:52:45	12	70.020,00
11:52:45	1.682	70.030,00
11:52:45	866	70.020,00
11:52:45	6.229	70.030,00
11:52:45	1.080	70.020,00
11:52:45	3.499	70.030,00
11:52:46	11.590	70.020,00
11:52:46	5.607	70.030,00
11:52:47	13	70.020,00
11:52:47	194	70.030,00
11:52:47	3	70.020,00
11:52:47	182	70.030,00
11:52:47	12	70.020,00
11:52:47	7.212	70.030,00
11:52:47	1.334	70.020,00
11:52:47	1.451	70.030,00
11:52:47	175	70.020,00
11:52:47	7	70.030,00
11:52:47	31	70.020,00
11:52:48	123	70.030,00
11:52:48	176	70.020,00
11:52:48	177	70.030,00
11:52:48	16	70.020,00
11:52:48	616	70.030,00
11:52:48	26	70.020,00
11:52:48	8.011	70.030,00
11:52:49	42	70.020,00
11:52:49	3.719	70.030,00
11:52:50	95	70.020,00
11:52:50	1.787	70.030,00
11:52:50	195	70.020,00
11:52:50	29	70.030,00
11:52:50	177	70.020,00
11:52:50	1.844	70.030,00
11:52:51	113	70.020,00
11:52:51	517	70.030,00
11:52:51	266	70.020,00
11:52:51	175	70.030,00
11:52:51	604	70.020,00
11:52:51	995	70.030,00
11:52:51	319	70.020,00
11:52:51	6.415	70.030,00
11:52:52	13	70.020,00
11:52:52	4.170	70.030,00
11:52:52	8	70.020,00
11:52:52	182	70.030,00
11:52:52	11	70.020,00
11:52:52	8.684	70.030,00
11:52:53	86	70.020,00
11:52:53	4.786	70.030,00
11:52:53	16	70.020,00
11:52:53	564	70.030,00
11:52:53	69	70.020,00
11:52:53	1.004	70.030,00
11:52:53	376	70.020,00
11:52:53	2.360	70.030,00
11:52:54	172	70.020,00
11:52:54	1.677	70.030,00
11:52:54	13	70.020,00
11:52:54	172	70.030,00
11:52:54	15	70.020,00
11:52:54	183	70.030,00
11:52:54	16	70.020,00
11:52:54	4.285	70.030,00
11:52:54	1.838	70.020,00
11:52:54	748	70.030,00
11:52:54	168	70.020,00
11:52:55	14	70.030,00
11:52:55	104	70.020,00
11:52:55	642	70.030,00
11:52:55	4	70.020,00
11:52:55	2.687	70.030,00
11:52:55	98	70.020,00
11:52:55	9.079	70.030,00
11:52:55	22	70.020,00
11:52:55	1.952	70.030,00
11:52:55	1	70.020,00
11:52:55	2.933	70.030,00
11:52:56	170	70.020,00
11:52:56	15.340	70.030,00
11:52:56	277	70.020,00
11:52:56	945	70.030,00
11:52:56	4	70.020,00
11:52:56	752	70.030,00
11:52:56	42	70.020,00
11:52:56	6.828	70.030,00
11:52:57	4	70.020,00
11:52:57	706	70.030,00
11:52:57	76	70.020,00
11:52:57	140	70.030,00
11:52:57	1	70.020,00
11:52:57	140	70.030,00
11:52:57	15	70.020,00
11:52:57	4.336	70.030,00
11:52:57	92.823	70.020,00
11:52:57	1.740	70.030,00
11:52:58	16	70.020,00
11:52:58	5.464	70.030,00
11:52:58	3.456	70.020,00
11:52:58	186	70.030,00
11:52:59	60	70.020,00
11:52:59	4.337	70.030,00
11:52:59	337	70.020,00
11:52:59	3.302	70.030,00
11:52:59	42	70.020,00
11:53:00	34	70.030,00
11:53:00	177	70.020,00
11:53:00	4.213	70.030,00
11:53:00	11	70.020,00
11:53:00	3.790	70.030,00
11:53:01	1	70.020,00
11:53:01	186.699	70.030,00
11:53:01	369	70.040,00
11:53:02	86.400	70.030,00
11:53:02	705	70.040,00
11:53:02	2.146	70.030,00
11:53:02	6.091	70.020,00
11:53:02	82.422	70.010,00
11:53:02	8.873	70.030,00
11:53:02	318	70.010,00
11:53:03	18	70.030,00
11:53:03	86.253	70.010,00
11:53:04	282	70.020,00
11:53:05	1.717	70.010,00
11:53:05	361	70.020,00
11:53:05	3.819	70.010,00
11:53:05	2.098	70.020,00
11:53:05	16	70.010,00
11:53:05	88	70.020,00
11:53:05	17	70.010,00
11:53:05	593	70.020,00
11:53:06	43	70.010,00
11:53:06	7.012	70.020,00
11:53:06	16.585	70.030,00
11:53:07	601	70.010,00
11:53:08	2.262	70.030,00
11:53:08	758	70.010,00
11:53:08	1.945	70.030,00
11:53:10	28	70.010,00
11:53:10	503	70.030,00
11:53:10	296	70.010,00
11:53:10	252	70.030,00
11:53:10	800	70.010,00
11:53:10	6.250	70.030,00
11:53:11	1.494	70.010,00
11:53:11	231	70.030,00
11:53:11	9	70.020,00
11:53:11	953	70.030,00
11:53:12	21.917	70.020,00
11:53:14	5.367	70.010,00
11:53:14	2.973	70.000,00
11:53:14	8.697	70.020,00
11:53:15	56	70.010,00
11:53:15	8.386	70.020,00
11:53:15	5.365	70.030,00
11:53:16	2.020	70.010,00
11:53:16	31.507	70.030,00
11:53:18	413	70.010,00
11:53:18	3.731	70.020,00
11:53:19	45	70.010,00
11:53:19	3.809	70.020,00
11:53:19	500	70.010,00
11:53:20	9	70.020,00
11:53:20	13	70.010,00
11:53:20	252	70.020,00
11:53:20	774	70.010,00
11:53:21	591	70.020,00
11:53:21	754	70.030,00

VOLVER AL INICIO

11:53:21	73	70.010,00
11:53:21	6.311	70.020,00
11:53:22	2.754	70.010,00
11:53:23	1.879	70.020,00
11:53:23	2.388	70.010,00
11:53:23	5.619	70.020,00
11:53:24	379	70.010,00
11:53:24	190	70.020,00
11:53:24	42	70.010,00
11:53:25	3.438	70.020,00
11:53:25	7.828	70.010,00
11:53:25	860	70.000,00
11:53:25	1.412	70.020,00
11:53:25	933	70.010,00
11:53:26	1.973	70.020,00
11:53:26	22.350	70.010,00
11:53:26	195	70.020,00
11:53:26	839	70.010,00
11:53:27	172	70.000,00
11:53:27	4.979	70.020,00
11:53:29	4.602	70.010,00
11:53:30	68	70.000,00
11:53:31	1.485	70.010,00
11:53:31	892	70.000,00
11:53:31	172	70.010,00
11:53:32	141	70.000,00
11:53:32	4.711	70.010,00
11:53:34	8.422	70.000,00
11:53:34	30.680	70.010,00
11:53:36	1.973	70.000,00
11:53:37	446	70.010,00
11:53:38	507	70.000,00
11:53:38	531	70.010,00
11:53:39	355	70.000,00
11:53:39	7.666	70.010,00
11:53:40	775	70.000,00
11:53:41	6.121	70.010,00
11:53:42	177	70.000,00
11:53:43	1.314	70.010,00
11:53:44	151	70.000,00
11:53:44	839	70.010,00
11:53:46	169	70.000,00
11:53:46	2.451	70.010,00
11:53:47	1.897	70.000,00
11:53:47	37.223	70.010,00
11:53:48	216	70.000,00
11:53:48	2.592	70.010,00
11:53:48	4.303	70.000,00
11:53:49	263	70.010,00
11:53:49	173	70.000,00
11:53:49	9.931	70.010,00
11:53:51	1.728	70.000,00
11:53:51	432	70.010,00
11:53:51	14.098	70.000,00
11:53:52	116.276	70.010,00
11:53:52	192.113	70.020,00
11:53:52	15.224	70.030,00
11:53:52	33.300	70.040,00
11:53:52	5.957	70.020,00
11:53:53	17	70.010,00
11:53:53	3.011	70.020,00
11:53:55	1.284	70.010,00
11:53:55	9.958	70.020,00
11:53:56	16.880	70.010,00
11:53:56	1.156	70.020,00
11:53:56	17.201	70.010,00
11:53:56	123	70.020,00
11:53:57	21.744	70.010,00
11:53:57	485	70.020,00
11:53:57	2.687	70.010,00
11:53:59	1.597	70.020,00
11:54:01	20.000	70.010,00
11:54:01	16	70.020,00
11:54:01	50.320	70.010,00
11:54:01	29.680	70.000,00
11:54:01	1.646	70.020,00
11:54:01	1.123	70.000,00
11:54:02	985	70.020,00
11:54:02	176	70.000,00
11:54:02	3.094	70.020,00
11:54:02	257	70.000,00
11:54:02	3.692	70.020,00
11:54:03	345	70.000,00
11:54:03	1.405	70.020,00
11:54:04	248	70.000,00
11:54:04	1.654	70.020,00
11:54:05	1	70.000,00
11:54:05	5.725	70.020,00
11:54:06	127	70.010,00
11:54:06	52	70.000,00
11:54:06	500	70.010,00
11:54:06	2.000	70.020,00
11:54:07	20.004	70.010,00
11:54:07	5.896	70.000,00
11:54:07	13.049	70.020,00
11:54:10	98	70.010,00
11:54:11	5.092	70.020,00
11:54:13	2.499	70.010,00
11:54:13	676	70.020,00
11:54:13	27	70.010,00
11:54:13	2.023	70.020,00
11:54:14	994	70.010,00
11:54:14	2.650	70.000,00
11:54:15	2.383	70.020,00
11:54:15	172	70.000,00
11:54:15	12.561	70.020,00
11:54:20	934	70.000,00
11:54:20	4.812	70.010,00
11:54:21	166	70.000,00
11:54:22	10.830	70.010,00
11:54:24	5.856	70.000,00
11:54:24	30.618	70.010,00
11:54:25	8.801	70.000,00
11:54:26	561	70.010,00
11:54:26	341	70.000,00
11:54:26	4.191	70.010,00
11:54:26	8.213	70.000,00
11:54:27	1.567	70.010,00
11:54:27	21.438	70.020,00
11:54:28	3.782	70.000,00
11:54:28	7.152	70.020,00
11:54:29	2.355	70.010,00
11:54:29	813	70.020,00
11:54:29	1	70.010,00
11:54:29	15.999	70.000,00
11:54:29	23	70.020,00
11:54:30	59	70.000,00
11:54:31	6.108	70.020,00
11:54:32	35	70.000,00
11:54:32	9.931	70.020,00
11:54:34	6	70.000,00
11:54:34	1.589	70.020,00
11:54:35	136	70.000,00
11:54:35	2.367	70.020,00
11:54:35	25.795	70.000,00
11:54:36	513	70.020,00
11:54:37	1.666	70.000,00
11:54:37	432	70.010,00
11:54:38	9.255	70.020,00
11:54:38	345	70.010,00
11:54:38	455	70.020,00
11:54:39	107.250	70.010,00
11:54:41	2.827	70.020,00
11:54:42	32	70.000,00
11:54:43	11.575	70.010,00
11:54:43	1.666	70.000,00
11:54:43	2.484	70.010,00
11:54:44	721	70.020,00
11:54:45	17	70.000,00
11:54:45	3.984	70.010,00
11:54:47	2.356	70.000,00
11:54:47	1.467	70.010,00
11:54:47	423	70.000,00
11:54:47	834	70.020,00
11:54:47	412	70.010,00
11:54:48	342	70.000,00
11:54:48	179	70.010,00
11:54:49	850	70.020,00
11:54:49	567	70.010,00
11:54:49	160	70.000,00
11:54:49	2.872	70.010,00
11:54:50	81	70.000,00
11:54:50	37.820	70.010,00
11:54:51	47.416	70.020,00
11:54:52	1.302	70.010,00
11:54:53	13.279	70.000,00
11:54:53	286	70.010,00
11:54:53	345	70.000,00
11:54:53	707	70.010,00
11:54:53	622	70.020,00
11:54:54	84	70.010,00
11:54:54	1.885	70.000,00
11:54:55	1.729	70.010,00
11:54:55	171	70.000,00
11:54:55	14.211	70.020,00
11:54:55	870	70.000,00
11:54:55	1.256	70.010,00
11:54:57	167	70.000,00
11:54:58	1.440	70.010,00
11:54:58	18.113	70.000,00
11:54:58	711	70.010,00
11:54:58	9.014	70.000,00
11:54:58	5.284	70.010,00
11:54:58	290	70.000,00
11:54:58	1.395	70.010,00
11:54:59	31.560	70.000,00
11:54:59	4.134	70.010,00
11:55:01	33	70.000,00
11:55:01	57	70.010,00
11:55:02	100.000	70.000,00
11:55:02	127	70.010,00
11:55:02	212	70.000,00
11:55:02	3.577	70.010,00
11:55:04	49	70.000,00
11:55:04	343	70.010,00
11:55:05	453	70.000,00
11:55:05	181	70.010,00
11:55:05	199	70.000,00
11:55:05	353	70.010,00
11:55:05	3.333	70.000,00
11:55:06	2.093	70.010,00
11:55:06	171	70.020,00
11:55:06	512	70.010,00
11:55:06	91	70.000,00
11:55:07	449	70.010,00
11:55:07	141	70.020,00
11:55:07	424	70.010,00
11:55:08	3.245	70.000,00
11:55:08	318	70.010,00
11:55:08	174	70.000,00
11:55:08	428	70.010,00
11:55:08	13.584	70.000,00
11:55:08	17.003	70.010,00
11:55:08	192.423	70.020,00
11:55:08	4.720	70.030,00
11:55:09	28.671	70.010,00
11:55:09	174	70.000,00
11:55:09	347	70.010,00
11:55:10	134	70.000,00
11:55:10	8.782	69.990,00
11:55:10	7.341	70.010,00
11:55:10	7.255	70.020,00
11:55:10	3.088	69.990,00
11:55:10	2.678	70.020,00
11:55:11	4.118	69.990,00
11:55:11	4.835	70.020,00
11:55:12	14	70.010,00
11:55:12	768	69.990,00
11:55:12	14	70.000,00
11:55:12	1.007	69.990,00
11:55:12	500	70.000,00
11:55:12	422	69.990,00
11:55:12	177	70.010,00
11:55:12	51	69.990,00
11:55:13	644	70.010,00
11:55:13	278	70.020,00
11:55:13	41.936	70.000,00
11:55:15	3.396	69.990,00
11:55:15	52	70.000,00
11:55:15	6.667	69.990,00
11:55:16	1.543	70.000,00
11:55:17	67.618	69.990,00
11:55:17	3.694	70.000,00
11:55:18	693	69.990,00
11:55:19	14.800	70.000,00
11:55:19	338	69.990,00
11:55:19	19.221	70.000,00
11:55:20	921	69.990,00
11:55:20	1.658	70.000,00
11:55:22	2	69.990,00
11:55:22	1.630	70.000,00
11:55:23	651	69.990,00
11:55:23	299	70.000,00
11:55:23	347	69.990,00
11:55:23	355	70.000,00
11:55:23	2.558	69.990,00
11:55:24	518	70.000,00
11:55:24	4.969	69.990,00
11:55:24	6.211	70.000,00
11:55:26	109	69.990,00
11:55:27	628	70.000,00
11:55:27	1	69.990,00
11:55:27	174	70.000,00
11:55:27	2.941	69.990,00
11:55:28	32.286	70.000,00
11:55:29	62.441	69.990,00
11:55:31	38	69.980,00
11:55:32	37.559	69.990,00
11:55:34	171	70.000,00
11:55:34	499	69.980,00
11:55:35	4.519	70.000,00
11:55:37	4.332	69.980,00
11:55:38	5.439	70.000,00
11:55:39	168	69.980,00
11:55:40	4.898	70.000,00
11:55:41	25	69.980,00
11:55:41	7.886	70.000,00
11:55:42	69	69.980,00
11:55:42	7.629	69.990,00
11:55:42	874	69.980,00
11:55:42	17.954	69.990,00
11:55:43	874	69.980,00
11:55:43	7.629	69.990,00
11:55:43	5.550	69.980,00
11:55:43	7.987	69.990,00
11:55:43	409	69.980,00
11:55:43	15.258	69.990,00
11:55:43	409	69.980,00
11:55:43	1.042	69.990,00
11:55:43	874	69.980,00
11:55:44	15.383	69.990,00
11:55:44	17	69.980,00
11:55:44	7.924	69.990,00
11:55:44	874	69.980,00
11:55:44	7.629	69.990,00
11:55:44	3.791	69.980,00
11:55:44	336	69.990,00
11:55:45	1.164	69.980,00
11:55:45	6.509	69.990,00
11:55:45	420	70.000,00
11:55:45	347	69.990,00
11:55:46	512	70.000,00
11:55:46	5.000	69.990,00
11:55:46	104	70.000,00
11:55:46	874	69.980,00
11:55:46	346	70.000,00
11:55:47	874	69.980,00
11:55:47	339	70.000,00
11:55:47	168	69.980,00
11:55:47	1.520	70.000,00
11:55:47	874	69.980,00
11:55:48	568	70.000,00
11:55:48	185	69.990,00
11:55:48	2	69.980,00
11:55:48	1.418	70.000,00
11:55:48	874	69.980,00
11:55:49	80	70.000,00
11:55:49	874	69.980,00
11:55:49	151	70.000,00
11:55:49	1.040	69.980,00
11:55:50	779	70.000,00
11:55:50	26	69.980,00
11:55:50	883	70.000,00
11:55:50	1.381	69.980,00
11:55:51	1.400	70.000,00
11:55:51	173	69.980,00
11:55:51	2.489	70.000,00
11:55:51	874	69.980,00
11:55:51	918	70.000,00
11:55:52	874	69.980,00
11:55:52	75	70.000,00
11:55:53	173	69.980,00
11:55:53	3.439	70.000,00
11:55:53	874	69.980,00
11:55:53	4.433	70.000,00
11:55:54	874	69.980,00
11:55:54	11.215	70.000,00
11:55:54	874	69.980,00
11:55:55	469	70.000,00
11:55:55	874	69.980,00
11:55:56	8	70.000,00
11:55:56	874	69.980,00
11:55:56	739	70.000,00
11:55:56	231	69.980,00
11:55:56	8	70.000,00
11:55:56	874	69.980,00
11:55:57	5.056	70.000,00
11:55:57	874	69.980,00
11:55:58	703	70.000,00
11:55:58	874	69.980,00
11:55:59	662	70.000,00
11:55:59	1.748	69.980,00
11:56:00	1.120	69.990,00
11:56:00	874	69.980,00
11:56:00	192	69.990,00
11:56:01	874	69.980,00
11:56:02	659	69.990,00
11:56:02	2.449	69.980,00
11:56:02	1.495	69.990,00
11:56:03	633	69.980,00
11:56:03	56.279	69.990,00
11:56:03	1	69.980,00
11:56:03	39.505	69.990,00
11:56:04	6.927	69.980,00
11:56:04	1.164	69.990,00
11:56:04	4.877	70.000,00
11:56:04	68.813	69.980,00
11:56:04	20.151	70.000,00
11:56:04	44	69.980,00
11:56:04	1.778	70.000,00
11:56:05	166	69.980,00
11:56:05	1.465	70.000,00
11:56:06	20	69.990,00
11:56:06	8.584	69.980,00
11:56:06	235	70.000,00
11:56:07	100	69.980,00
11:56:07	497	70.000,00
11:56:07	2.617	69.980,00
11:56:07	3.285	70.000,00
11:56:08	17.298	69.990,00
11:56:08	878	70.000,00
11:56:09	1.714	69.990,00
11:56:10	4.866	69.980,00
11:56:11	2.315	69.990,00
11:56:11	874	69.980,00
11:56:11	7.856	69.990,00
11:56:11	874	69.980,00
11:56:11	18.997	69.990,00
11:56:12	874	69.980,00
11:56:12	282	69.990,00
11:56:12	47.046	69.980,00
11:56:12	39.429	69.970,00
11:56:13	28	69.990,00
11:56:13	52.176	69.980,00
11:56:13	415	69.990,00
11:56:14	41	69.980,00
11:56:14	540	69.990,00
11:56:15	41	69.980,00
11:56:15	423	69.990,00
11:56:15	11.184	69.980,00
11:56:16	9.012	69.970,00
11:56:17	1.724	69.980,00
11:56:19	69	69.970,00
11:56:19	4.637	69.980,00
11:56:21	52	69.970,00
11:56:21	4.954	69.980,00
11:56:23	870	69.990,00
11:56:23	102	69.970,00
11:56:23	8.486	69.990,00
11:56:23	2.967	69.980,00
11:56:23	510	69.970,00
11:56:24	7.115	69.980,00
11:56:28	24.452	69.970,00
11:56:28	54	69.980,00
11:56:29	398	69.990,00
11:56:29	14	69.980,00
11:56:30	33	69.970,00
11:56:30	19.942	69.980,00
11:56:30	864	69.970,00
11:56:30	839	69.980,00
11:56:31	499	69.970,00
11:56:31	18.717	69.980,00
11:56:37	345	69.970,00
11:56:37	1.565	69.980,00
11:56:38	1.679	69.970,00
11:56:39	367	69.980,00
11:56:40	19.049	69.970,00
11:56:40	4.391	69.980,00
11:56:42	100.000	69.970,00
11:56:42	1.886	69.980,00
11:56:42	171	69.970,00
11:56:42	34	69.980,00
11:56:43	48.647	69.970,00
11:56:43	4.243	69.980,00
11:56:43	65.667	69.970,00
11:56:43	2.630	69.980,00
11:56:44	81.375	69.970,00
11:56:45	1.894	69.980,00
11:56:45	4.237	69.970,00
11:56:45	2.345	69.980,00
11:56:46	1.030	69.970,00
11:56:46	17.338	69.980,00
11:56:46	1.498	69.970,00
11:56:47	4.938	69.980,00
11:56:47	1	69.970,00
11:56:47	184	69.980,00
11:56:48	4.500	69.970,00
11:56:48	2.124	69.980,00
11:56:49	86	69.970,00
11:56:49	11.716	69.980,00
11:56:50	2.886	69.970,00
11:56:50	75.782	69.980,00
11:56:51	18.065	69.970,00
11:56:52	28.372	69.980,00
11:56:52	37	69.970,00
11:56:52	27.330	69.980,00
11:56:53	29.518	69.970,00
11:56:54	7.579	69.980,00
11:56:55	4.000	69.970,00
11:56:55	22.521	69.980,00
11:56:57	39	69.970,00
11:56:57	19.981	69.980,00
11:57:01	1	69.970,00
11:57:01	884	69.980,00
11:57:02	512	69.970,00
11:57:02	3.766	69.980,00
11:57:04	172	69.970,00
11:57:04	572	69.980,00
11:57:04	29.164	69.970,00
11:57:05	47.888	69.980,00
11:57:05	33.261	69.970,00
11:57:06	1.957	69.980,00
11:57:06	13	69.970,00
11:57:06	1.056	69.980,00
11:57:06	35.944	69.970,00
11:57:07	356	69.980,00
11:57:07	17.301	69.970,00
11:57:07	105	69.980,00
11:57:08	17.965	69.970,00
11:57:08	20	69.980,00
11:57:09	29.115	69.970,00
11:57:09	4.850	69.980,00
11:57:12	898	69.970,00
11:57:12	3.387	69.980,00
11:57:12	11.085	69.970,00
11:57:13	523	69.980,00
11:57:13	247	69.970,00
11:57:13	5.170	69.980,00
11:57:14	3.494	69.970,00
11:57:15	4.621	69.980,00
11:57:16	499	69.970,00
11:57:16	16.449	69.980,00
11:57:17	18.705	69.970,00
11:57:18	4.914	69.980,00
11:57:18	28.284	69.970,00
11:57:20	1.069	69.960,00
11:57:20	23.589	69.970,00
11:57:22	582	69.960,00
11:57:22	409	69.970,00
11:57:23	237	69.960,00
11:57:24	1.376	69.970,00
11:57:24	18.747	69.960,00
11:57:24	384	69.970,00
11:57:24	17.304	69.960,00
11:57:25	58.703	69.970,00
11:57:26	155	69.960,00
11:57:26	19.384	69.970,00
11:57:27	185.815	69.980,00
11:57:27	17.304	69.960,00
11:57:27	2.172	69.980,00
11:57:28	17.344	69.960,00
11:57:28	653	69.980,00
11:57:29	10.898	69.960,00
11:57:29	1.383	69.980,00
11:57:30	3.008	69.960,00
11:57:31	5.740	69.980,00
11:57:34	18	69.960,00
11:57:34	1.839	69.980,00
11:57:34	431	69.960,00
11:57:36	731	69.980,00
11:57:36	17.304	69.960,00
11:57:36	8.621	69.970,00
11:57:37	1.431	69.960,00
11:57:37	157	69.970,00
11:57:37	17.304	69.960,00
11:57:37	1.488	69.970,00
11:57:38	17.311	69.960,00
11:57:38	690	69.970,00
11:57:38	17.304	69.960,00
11:57:39	211	69.970,00
11:57:39	17.424	69.960,00
11:57:39	523	69.970,00
11:57:40	17.304	69.960,00
11:57:40	706	69.970,00
11:57:40	17.304	69.960,00
11:57:40	1.376	69.970,00
11:57:41	171	69.960,00
11:57:41	353	69.970,00
11:57:41	17.304	69.960,00
11:57:41	14.215	69.970,00
11:57:44	172	69.960,00
11:57:45	16	69.970,00
11:57:45	6.489	69.960,00
11:57:45	14.508	69.950,00
11:57:46	857	69.960,00
11:57:46	16.447	69.950,00
11:57:46	10.826	69.960,00
11:57:46	14	69.970,00
11:57:47	17.304	69.950,00
11:57:47	16.121	69.970,00
11:57:47	5.738	69.950,00
11:57:48	6.052	69.970,00
11:57:48	21	69.950,00
11:57:48	991	69.970,00
11:57:49	5.828	69.950,00
11:57:49	5.473	69.970,00
11:57:51	73	69.950,00
11:57:51	2.785	69.970,00
11:57:52	6	69.960,00
11:57:52	343	69.970,00
11:57:52	18	69.950,00
11:57:53	7.029	69.970,00
11:57:54	478	69.950,00
11:57:55	875	69.960,00
11:57:55	550	69.970,00
11:57:55	33	69.960,00
11:57:55	154	69.970,00
11:57:56	810	69.950,00
11:57:57	44.480	69.970,00
11:57:57	2.796	69.950,00
11:57:58	658	69.970,00
11:57:59	875	69.950,00
11:57:59	631	69.970,00
11:57:59	311	69.950,00
11:58:00	1.852	69.960,00
11:58:00	570	69.950,00
11:58:01	919	69.960,00
11:58:01	875	69.950,00
11:58:01	3.618	69.960,00
11:58:02	875	69.950,00
11:58:03	1.233	69.960,00
11:58:03	875	69.950,00
11:58:03	606	69.960,00
11:58:03	1.745	69.950,00
11:58:04	1.271	69.960,00
11:58:04	875	69.950,00
11:58:05	5.526	69.960,00
11:58:05	875	69.950,00
11:58:05	744	69.960,00
11:58:06	875	69.950,00
11:58:06	455	69.960,00
11:58:06	1.063	69.950,00
11:58:07	1.786	69.960,00
11:58:07	1.284	69.950,00
11:58:07	20	69.960,00
11:58:07	875	69.950,00
11:58:08	439	69.960,00
11:58:08	1.046	69.950,00
11:58:08	27	69.960,00
11:58:08	2.595	69.950,00
11:58:08	346	69.960,00
11:58:09	1.112	69.950,00
11:58:09	3.028	69.960,00
11:58:10	966	69.950,00
11:58:11	3.562	69.960,00
11:58:11	517	69.950,00
11:58:11	1.696	69.960,00
11:58:12	3.900	69.950,00
11:58:12	4.410	69.960,00
11:58:13	795	69.950,00
11:58:13	4.583	69.960,00
11:58:14	7.828	69.970,00
11:58:16	396	69.960,00
11:58:18	210.797	69.970,00
11:58:20	11.900	69.950,00
11:58:21	941	69.960,00
11:58:21	20.032	69.970,00
11:58:23	123	69.980,00
11:58:23	787	69.990,00
11:58:23	172	69.960,00
11:58:24	247	69.980,00
11:58:25	2.138	69.970,00
11:58:27	1.610	69.980,00
11:58:27	1.719	69.960,00
11:58:28	4.139	69.980,00

VOLVER AL INICIO

11:58:30	875	69.960,00
11:58:30	3.572	69.990,00
11:58:31	2	69.960,00
11:58:31	16.291	69.980,00
11:58:31	2.876	69.970,00
11:58:33	3.746	69.980,00
11:58:33	875	69.970,00
11:58:34	2.752	69.980,00
11:58:34	875	69.970,00
11:58:34	184	69.980,00
11:58:35	1.043	69.970,00
11:58:36	177	69.980,00
11:58:36	60	69.990,00
11:58:36	875	69.970,00
11:58:36	3.805	69.990,00
11:58:36	123	69.970,00
11:58:36	864	69.980,00
11:58:36	5	69.970,00
11:58:36	50.000	69.980,00
11:58:36	875	69.970,00
11:58:37	1.412	69.980,00
11:58:37	1.011	69.970,00
11:58:38	140	69.980,00
11:58:38	2.003	69.970,00
11:58:38	182	69.980,00
11:58:38	12	69.970,00
11:58:38	209	69.980,00
11:58:38	1.040	69.970,00
11:58:39	21	69.980,00
11:58:39	923	69.970,00
11:58:40	1.400	69.980,00
11:58:40	137	69.990,00
11:58:40	1.042	69.970,00
11:58:40	6.880	69.980,00
11:58:41	6.321	69.970,00
11:58:41	1.414	69.980,00
11:58:41	1.042	69.970,00
11:58:41	488	69.980,00
11:58:42	1.427	69.970,00
11:58:43	40	69.980,00
11:58:43	874	69.970,00
11:58:43	811	69.980,00
11:58:43	959	69.970,00
11:58:44	712	69.980,00
11:58:44	3.457	69.970,00
11:58:46	1.721	69.980,00
11:58:46	904	69.970,00
11:58:46	543	69.980,00
11:58:47	874	69.970,00
11:58:47	330	69.980,00
11:58:47	74	69.990,00
11:58:48	874	69.970,00
11:58:48	778	69.980,00
11:58:48	3.138	69.990,00
11:58:48	89.406	69.970,00
11:58:48	170	69.960,00
11:58:48	10.097	69.990,00
11:58:48	9.817	69.980,00
11:58:48	20.873	69.970,00
11:58:49	1.122	69.980,00
11:58:49	57.407	69.960,00
11:58:49	141	69.980,00
11:58:50	16.021	69.960,00
11:58:50	4	69.970,00
11:58:50	1.756	69.980,00
11:58:51	10.000	69.960,00
11:58:51	1.617	69.980,00
11:58:51	2.402	69.960,00
11:58:51	8	69.980,00
11:58:51	20.818	69.960,00
11:58:52	3.459	69.980,00
11:58:52	18.513	69.960,00
11:58:52	2.136	69.980,00
11:58:53	172	69.960,00
11:58:53	11.178	69.980,00
11:58:53	61.181	69.960,00
11:58:53	904	69.970,00
11:58:54	95	69.980,00
11:58:54	44.532	69.960,00
11:58:54	547	69.980,00
11:58:55	212	69.970,00
11:58:55	94	69.960,00
11:58:55	19.817	69.970,00
11:58:56	345	69.980,00
11:58:56	159	69.970,00
11:58:56	707	69.960,00
11:58:57	357	69.980,00
11:58:57	9	69.970,00
11:58:58	619	69.960,00
11:58:58	1.032	69.980,00
11:58:58	2.633	69.970,00
11:58:59	2.217	69.980,00
11:59:01	853	69.970,00
11:59:01	24.743	69.980,00
11:59:04	93.461	69.970,00
11:59:04	9	69.980,00
11:59:05	3.877	69.970,00
11:59:05	8.532	69.980,00
11:59:05	430	69.970,00
11:59:05	6.208	69.980,00
11:59:06	3	69.970,00
11:59:06	1.163	69.980,00
11:59:08	2	69.970,00
11:59:08	25.402	69.980,00
11:59:09	5.187	69.970,00
11:59:10	18.296	69.980,00
11:59:10	93.285	69.970,00
11:59:11	172.581	69.960,00
11:59:12	1.273	69.970,00
11:59:12	8.817	69.980,00
11:59:12	1.082	69.960,00
11:59:13	211	69.980,00
11:59:14	5.161	69.960,00
11:59:14	2.672	69.980,00
11:59:15	2.692	69.960,00
11:59:16	111	69.970,00
11:59:16	10.065	69.980,00
11:59:17	4.428	69.960,00
11:59:17	1.343	69.980,00
11:59:17	556	69.970,00
11:59:18	7.646	69.980,00
11:59:19	20.412	69.970,00
11:59:19	17.680	69.980,00
11:59:21	1.664	69.970,00
11:59:21	2.866	69.980,00
11:59:22	2.606	69.970,00
11:59:22	3.563	69.980,00
11:59:23	1.075	69.970,00
11:59:23	3.812	69.980,00
11:59:25	17.292	69.970,00
11:59:25	26	69.980,00
11:59:26	14.708	69.990,00
11:59:27	3	69.970,00
11:59:28	3.836	69.990,00
11:59:29	500	69.980,00
11:59:29	17.106	69.970,00
11:59:30	2.173	69.990,00
11:59:31	103	69.970,00
11:59:31	183	69.990,00
11:59:31	5.000	69.980,00
11:59:31	176.018	69.970,00
11:59:32	112	69.990,00
11:59:33	318	69.970,00
11:59:33	61	69.980,00
11:59:33	349	69.990,00
11:59:33	127.857	69.970,00
11:59:34	17.222	69.990,00
11:59:36	6.040	69.980,00
11:59:37	12.484	69.970,00
11:59:37	51.460	69.980,00
11:59:38	5.470	69.990,00
11:59:42	10.000	69.980,00
11:59:43	2.941	69.990,00
11:59:43	8.045	69.980,00
11:59:44	124.414	69.990,00
11:59:44	1.636	70.000,00
11:59:45	5.572	69.990,00
11:59:47	34.000	69.980,00
11:59:47	52.445	69.970,00
11:59:47	171	69.980,00
11:59:47	781	69.990,00
11:59:48	832	69.980,00
11:59:48	15.065	69.990,00
11:59:50	24	69.980,00
11:59:50	536	69.990,00
11:59:50	16	69.980,00
11:59:50	703	69.990,00
11:59:51	9.326	69.980,00
11:59:52	5.652	69.990,00
11:59:52	162	69.980,00
11:59:52	130.683	69.990,00
11:59:53	43.970	69.980,00
11:59:55	11.788	69.990,00
11:59:55	61	69.980,00
11:59:55	25	69.990,00
11:59:55	1.035	69.980,00
11:59:55	21.938	69.990,00
11:59:55	396	70.000,00
11:59:55	97.379	69.990,00
11:59:56	170	70.000,00
11:59:56	10	69.990,00
11:59:56	2.063	70.000,00
11:59:57	42	69.990,00
11:59:57	2.382	70.000,00
11:59:58	19	69.990,00
11:59:58	33	70.000,00
11:59:58	173	70.010,00
11:59:59	446	69.990,00
11:59:59	1	70.000,00
11:59:59	4.061	69.990,00
11:59:59	1.383	70.000,00
12:00:00	1.585	70.010,00
12:00:00	816	70.000,00
12:00:01	42	69.990,00
12:00:02	172	70.000,00
12:00:02	34	69.990,00
12:00:02	1.729	70.000,00
12:00:02	302	70.010,00
12:00:03	13	70.000,00
12:00:03	69	69.990,00
12:00:03	192	70.010,00
12:00:03	706	70.000,00
12:00:03	57	69.990,00
12:00:03	209	70.000,00
12:00:03	245	70.010,00
12:00:04	6.656	69.990,00
12:00:04	1	70.000,00
12:00:04	20.794	69.990,00
12:00:05	814	70.000,00
12:00:06	11.235	69.990,00
12:00:06	14	70.000,00
12:00:06	968	69.990,00
12:00:06	2.190	70.000,00
12:00:06	11.579	69.990,00
12:00:08	7.188	70.000,00
12:00:08	8.168	69.990,00
12:00:09	5.515	70.000,00
12:00:12	35	69.990,00
12:00:12	349	70.000,00
12:00:12	136	69.990,00
12:00:12	1.738	70.000,00
12:00:12	416	69.990,00
12:00:13	148	70.000,00
12:00:13	11.400	69.990,00
12:00:13	2.400	69.980,00
12:00:13	4.833	70.000,00
12:00:14	2.464	70.010,00
12:00:14	2.011	70.000,00
12:00:14	11	69.990,00
12:00:14	2.967	70.000,00
12:00:15	53.989	69.990,00
12:00:15	6.976	70.000,00
12:00:16	2.073	69.980,00
12:00:16	612	70.000,00
12:00:17	316	69.980,00
12:00:17	3.475	70.000,00
12:00:17	518	69.980,00
12:00:17	1.229	70.000,00
12:00:17	2.073	69.980,00
12:00:18	343	70.000,00
12:00:18	116	69.980,00
12:00:18	133	70.000,00
12:00:19	477	69.980,00
12:00:19	22.693	70.000,00
12:00:21	11	69.990,00
12:00:21	139	70.000,00
12:00:21	257	69.980,00
12:00:21	4.714	70.000,00
12:00:22	6.633	69.990,00
12:00:22	8.249	70.000,00
12:00:23	1	69.990,00
12:00:23	686	69.980,00
12:00:23	519	70.000,00
12:00:24	2.769	69.990,00
12:00:24	441	70.000,00
12:00:24	100.104	69.990,00
12:00:24	84.199	70.000,00
12:00:25	41.730	69.990,00
12:00:25	6.911	70.000,00
12:00:26	12	69.990,00
12:00:26	16.453	70.000,00
12:00:26	31.363	69.990,00
12:00:26	13	70.000,00
12:00:26	175	69.990,00
12:00:26	1	70.000,00
12:00:26	35	69.990,00
12:00:27	18	69.980,00
12:00:27	235	69.990,00
12:00:27	181	69.980,00
12:00:27	8.480	69.990,00
12:00:28	4.391	69.980,00
12:00:28	4.783	69.990,00
12:00:28	226	70.000,00
12:00:29	2.184	69.990,00
12:00:29	4.426	70.000,00
12:00:30	8	69.980,00
12:00:30	13.658	70.000,00
12:00:31	276	69.980,00
12:00:32	1.384	70.000,00
12:00:32	104	69.990,00
12:00:32	953	70.000,00
12:00:34	708	69.990,00
12:00:34	1.878	69.980,00
12:00:34	3.430	70.000,00
12:00:35	34.578	69.980,00
12:00:35	1.463	70.000,00
12:00:36	33	69.990,00
12:00:36	468	70.000,00
12:00:37	1	69.990,00
12:00:37	1	70.000,00
12:00:37	3	69.990,00
12:00:37	76.934	70.000,00
12:00:37	5.008	70.010,00
12:00:37	14	70.020,00
12:00:37	25.902	70.030,00
12:00:37	12.722	70.040,00
12:00:37	2	70.000,00
12:00:37	404	70.020,00
12:00:38	345	70.000,00
12:00:38	4.725	70.020,00
12:00:39	9.461	70.000,00
12:00:39	7.273	70.020,00
12:00:40	16.105	70.030,00
12:00:40	20.000	70.010,00
12:00:40	7.406	70.020,00
12:00:41	7.490	70.000,00
12:00:41	1.750	70.020,00
12:00:42	523	70.000,00
12:00:42	879	70.020,00
12:00:42	69	70.000,00
12:00:42	2.348	70.020,00
12:00:43	895	70.000,00
12:00:43	2.593	70.020,00
12:00:44	37.179	70.000,00
12:00:46	5.024	69.990,00
12:00:46	107.576	70.000,00
12:00:50	13	69.990,00
12:00:50	1.620	70.000,00
12:00:50	154	69.990,00
12:00:51	4.777	70.000,00
12:00:51	2.595	70.020,00
12:00:51	7.534	70.030,00
12:00:51	173	70.020,00
12:00:51	332	70.000,00
12:00:51	2.337	70.020,00
12:00:52	965	70.000,00
12:00:52	2.819	70.020,00
12:00:52	9.668	70.000,00
12:00:52	1.140	70.020,00
12:00:53	9.627	70.000,00
12:00:53	857	70.020,00
12:00:55	25	70.000,00
12:00:55	998	70.020,00
12:00:55	382	70.000,00
12:00:56	575	70.020,00
12:00:56	76.251	70.000,00
12:00:57	3.125	70.020,00
12:00:59	2.364	70.000,00
12:00:59	4.188	70.020,00
12:00:59	332	70.000,00
12:00:59	70	70.010,00
12:00:59	3.732	70.000,00
12:01:01	59.762	70.020,00
12:01:03	341	70.000,00
12:01:04	980	70.020,00
12:01:05	2.000	70.000,00
12:01:05	126	70.020,00
12:01:05	4.040	70.000,00
12:01:06	416	70.020,00
12:01:07	10.964	70.010,00
12:01:07	9.200	70.020,00
12:01:10	5.994	70.010,00
12:01:11	859	70.000,00
12:01:11	18.064	70.010,00
12:01:13	11.257	70.000,00
12:01:14	705	70.010,00
12:01:14	71	70.000,00
12:01:14	323	70.010,00
12:01:16	3.849	70.000,00
12:01:16	1.667	70.010,00
12:01:16	169	70.000,00
12:01:17	70	70.010,00
12:01:17	31	70.000,00
12:01:17	4.381	70.010,00
12:01:18	360	70.000,00
12:01:19	97	70.010,00
12:01:19	1.064	70.000,00
12:01:19	935	70.010,00
12:01:20	123	70.000,00
12:01:20	853	70.010,00
12:01:21	6.823	70.000,00
12:01:21	12.478	70.010,00
12:01:24	83	70.000,00
12:01:25	908	70.010,00
12:01:25	276	70.000,00
12:01:25	2.925	70.010,00
12:01:25	2.764	70.000,00
12:01:25	88	70.010,00
12:01:25	49.999	70.000,00
12:01:26	4.821	70.010,00
12:01:27	6.078	70.000,00
12:01:27	14.480	70.010,00
12:01:30	149	70.000,00
12:01:30	3.518	70.010,00
12:01:31	141	70.000,00
12:01:31	332	70.010,00
12:01:32	43.200	70.000,00
12:01:32	5.685	70.010,00
12:01:32	10.001	70.000,00
12:01:32	1	70.010,00
12:01:32	43.200	70.000,00
12:01:33	524	70.010,00
12:01:33	36.045	70.000,00
12:01:33	4.618	70.010,00
12:01:34	43.200	69.990,00
12:01:34	3.534	70.010,00
12:01:34	43.200	69.990,00
12:01:35	691	70.010,00
12:01:35	24.436	69.990,00
12:01:35	1.727	70.010,00
12:01:37	9	70.000,00
12:01:37	14.649	70.010,00
12:01:37	591	69.990,00
12:01:37	347	70.020,00
12:01:37	8.283	70.010,00
12:01:37	9	70.020,00
12:01:38	12.563	70.010,00
12:01:38	1.401	70.020,00
12:01:39	2.172	70.010,00
12:01:39	1.413	70.020,00
12:01:40	191	70.010,00
12:01:40	10.080	70.020,00
12:01:45	33	70.010,00
12:01:45	16	70.020,00
12:01:45	1.664	70.010,00
12:01:45	1	70.020,00
12:01:46	168	70.010,00
12:01:46	522	70.020,00
12:01:47	3.413	70.010,00
12:01:47	173	70.020,00
12:01:47	12.238	70.010,00
12:01:47	558	70.020,00
12:01:48	9.999	70.010,00
12:01:48	4.666	70.020,00
12:01:49	2.160	70.010,00
12:01:50	26.378	70.020,00
12:01:50	2.354	70.030,00
12:01:50	413	70.010,00
12:01:51	1.068	70.020,00
12:01:51	11.843	70.030,00
12:01:52	471	70.020,00
12:01:52	4.423	70.030,00
12:01:52	265	70.020,00
12:01:52	1.887	70.030,00
12:01:53	345	70.020,00
12:01:53	1.562	70.030,00
12:01:54	332	70.020,00
12:01:54	1.295	70.030,00
12:01:55	50.000	70.020,00
12:01:55	30.419	70.030,00
12:02:01	10	70.020,00
12:02:02	877	70.030,00
12:02:03	409	70.020,00
12:02:04	1.228	70.030,00
12:02:04	13.170	70.020,00
12:02:04	7.238	70.030,00
12:02:04	8	70.020,00
12:02:05	17	70.030,00
12:02:05	2.122	70.020,00
12:02:05	802	70.030,00
12:02:05	4.853	70.020,00
12:02:06	1.942	70.030,00
12:02:07	255	70.020,00
12:02:07	6.030	70.030,00
12:02:08	58	70.020,00
12:02:08	8.727	70.030,00
12:02:10	48.407	70.020,00
12:02:10	16.976	70.030,00
12:02:10	32	70.010,00
12:02:11	193	70.030,00
12:02:11	10.140	70.010,00
12:02:11	366	70.030,00
12:02:11	82	70.010,00
12:02:11	3.553	70.030,00
12:02:11	2	70.010,00
12:02:11	1.068	70.030,00
12:02:12	760	70.010,00
12:02:12	2.881	70.030,00
12:02:14	172	70.010,00
12:02:14	9.795	70.030,00
12:02:16	1.908	70.010,00
12:02:17	4.887	70.030,00
12:02:18	63	70.010,00
12:02:19	2.405	70.030,00
12:02:19	240	70.010,00
12:02:19	1.049	70.030,00
12:02:19	8	70.010,00
12:02:20	588	70.030,00
12:02:20	66	70.010,00
12:02:21	978	70.030,00
12:02:22	4.177	70.020,00
12:02:22	99	70.010,00
12:02:22	17.526	70.020,00
12:02:23	289	70.010,00
12:02:23	1.854	70.020,00
12:02:23	1.240	70.010,00
12:02:23	390	70.020,00
12:02:23	1.264	70.030,00
12:02:24	71.594	70.010,00
12:02:24	41	70.020,00
12:02:24	23.548	70.030,00
12:02:25	38.739	70.020,00
12:02:25	44.553	70.030,00
12:02:26	4.873	70.040,00
12:02:26	15.303	70.020,00
12:02:26	127	70.040,00
12:02:26	349	70.030,00
12:02:27	35.425	70.020,00
12:02:27	20.173	70.030,00
12:02:27	20.000	70.020,00
12:02:27	19.999	70.030,00
12:02:28	279	70.020,00
12:02:28	3.139	70.030,00
12:02:28	29.999	70.020,00
12:02:28	24.570	70.030,00
12:02:29	7.287	70.020,00
12:02:29	5.890	70.030,00
12:02:29	327	70.040,00
12:02:29	1.396	70.020,00
12:02:29	180	70.040,00
12:02:29	20.042	70.030,00
12:02:30	16.441	70.020,00
12:02:30	16.399	70.030,00
12:02:30	120	70.040,00
12:02:31	10.040	70.020,00
12:02:31	14	70.030,00
12:02:31	14.794	70.040,00
12:02:35	920	70.020,00
12:02:35	550	70.040,00
12:02:35	19	70.030,00
12:02:36	47	70.020,00
12:02:36	28	70.030,00
12:02:36	104	70.040,00
12:02:36	90.854	70.020,00
12:02:37	1.097	70.040,00
12:02:37	9.999	70.020,00
12:02:37	86	70.030,00
12:02:37	3.414	70.040,00
12:02:37	1.748	70.020,00
12:02:38	89	70.040,00
12:02:38	21.167	70.020,00
12:02:39	32	70.030,00
12:02:39	19.999	70.020,00
12:02:39	19.968	70.030,00
12:02:40	863	70.040,00
12:02:40	9.999	70.020,00
12:02:40	346	70.040,00
12:02:40	425	70.030,00
12:02:40	5.491	70.020,00
12:02:40	6.030	70.010,00
12:02:40	1.434	70.020,00
12:02:41	4.595	70.030,00
12:02:41	26.100	70.020,00
12:02:41	18.273	70.030,00
12:02:41	1.726	70.040,00
12:02:42	451	70.030,00
12:02:42	20.000	70.020,00
12:02:42	7	70.030,00
12:02:42	539	70.010,00
12:02:42	3.554	70.000,00
12:02:42	1.415	70.030,00
12:02:43	832	70.000,00
12:02:43	6.991	70.030,00
12:02:44	141	70.020,00
12:02:44	75.704	70.010,00
12:02:44	1.042	70.020,00
12:02:45	11.146	70.030,00
12:02:45	822	70.040,00
12:02:45	172	70.010,00
12:02:46	1.416	70.030,00
12:02:47	7.491	70.020,00
12:02:48	62.596	70.030,00
12:02:49	3.253	70.020,00
12:02:49	374	70.030,00
12:02:49	1.914	70.020,00
12:02:49	55.614	70.030,00
12:02:49	60.217	70.040,00
12:02:50	1.118	70.020,00
12:02:51	13.207	70.040,00
12:02:51	333	70.020,00
12:02:52	354	70.040,00
12:02:52	2.506	70.020,00
12:02:52	13.472	70.040,00
12:02:52	5.489	70.020,00
12:02:52	85	70.010,00
12:02:53	494	70.030,00
12:02:53	258	70.020,00
12:02:53	1	70.030,00
12:02:53	12.141	70.020,00
12:02:53	8.527	70.030,00
12:02:55	4.914	70.020,00
12:02:56	18.009	70.030,00
12:02:56	350	70.040,00
12:02:57	672	70.020,00
12:02:57	14	70.040,00
12:02:57	4.509	70.020,00
12:02:58	13.290	70.040,00
12:02:58	60.218	70.050,00
12:02:58	700	70.020,00
12:02:58	20.000	70.030,00
12:02:59	37	70.040,00
12:02:59	168	70.020,00
12:02:59	265	70.040,00
12:02:59	1.664	70.020,00
12:03:00	19.698	70.040,00
12:03:01	182	70.050,00
12:03:01	85	70.040,00
12:03:01	20.000	70.030,00
12:03:03	26.512	70.020,00
12:03:04	8	70.030,00
12:03:04	802	70.040,00
12:03:04	1.562	70.020,00
12:03:05	68	70.040,00
12:03:05	155	70.020,00
12:03:06	17	70.030,00
12:03:06	72	70.020,00
12:03:06	109	70.030,00
12:03:06	409	70.040,00
12:03:06	4	70.020,00
12:03:07	1.998	70.040,00
12:03:07	17.857	70.020,00
12:03:09	329	70.030,00
12:03:10	5.683	70.040,00
12:03:11	50.001	70.020,00
12:03:12	10.319	70.040,00
12:03:14	2	70.030,00
12:03:14	15	70.020,00
12:03:14	3.062	70.040,00
12:03:16	153	70.020,00
12:03:17	2.437	70.040,00
12:03:18	33	70.030,00
12:03:18	6.949	70.040,00
12:03:20	1.232	70.030,00
12:03:21	35.777	70.020,00
12:03:21	905	70.040,00

VOLVER AL INICIO

12:03:23	797	70.020,00
12:03:23	2.421	70.040,00
12:03:25	853	70.020,00
12:03:25	1.953	70.040,00
12:03:26	101	70.020,00
12:03:26	2.233	70.040,00
12:03:27	354	70.020,00
12:03:27	3.952	70.040,00
12:03:29	1.555	70.020,00
12:03:29	28	70.030,00
12:03:30	50.000	70.020,00
12:03:30	620	70.030,00
12:03:30	3.329	70.020,00
12:03:30	319	70.030,00
12:03:30	722	70.020,00
12:03:31	919	70.030,00
12:03:31	251	70.040,00
12:03:31	198	70.030,00
12:03:31	5.400	70.040,00
12:03:33	17	70.020,00
12:03:33	1.680	70.040,00
12:03:34	346	70.030,00
12:03:34	3.847	70.040,00
12:03:35	3.429	70.020,00
12:03:35	1.520	70.040,00
12:03:36	3.133	70.020,00
12:03:36	438	70.030,00
12:03:36	172	70.040,00
12:03:37	15.708	70.030,00
12:03:37	2.223	70.040,00
12:03:38	61	70.020,00
12:03:38	19	70.040,00
12:03:38	249	70.020,00
12:03:38	17.499	70.040,00
12:03:41	84	70.020,00
12:03:41	75	70.030,00
12:03:42	68	70.020,00
12:03:43	14	70.030,00
12:03:44	309	70.040,00
12:03:44	9	70.030,00
12:03:44	1.546	70.040,00
12:03:45	45	70.020,00
12:03:45	146	70.040,00
12:03:45	101	70.020,00
12:03:46	11.974	70.030,00
12:03:47	268	70.040,00
12:03:47	6.263	70.030,00
12:03:47	7.429	70.040,00
12:03:48	3.796	70.030,00
12:03:48	4.545	70.040,00
12:03:49	84	70.030,00
12:03:49	1.399	70.040,00
12:03:50	2.430	70.030,00
12:03:50	650	70.040,00
12:03:51	84	70.030,00
12:03:51	21.351	70.040,00
12:03:54	25.142	70.030,00
12:03:54	9.940	70.020,00
12:03:55	6.996	70.040,00
12:03:57	5.700	70.020,00
12:03:58	2.992	70.040,00
12:04:01	166	70.020,00
12:04:01	1.839	70.040,00
12:04:01	2.367	70.020,00
12:04:02	370	70.040,00
12:04:02	10.303	70.020,00
12:04:02	4.498	70.040,00
12:04:02	15	70.020,00
12:04:02	16.148	70.040,00
12:04:04	6.132	70.020,00
12:04:05	432.689	70.040,00
12:04:06	5.157	70.050,00
12:04:06	31.697	70.060,00
12:04:06	1.000	70.070,00
12:04:06	1.571	70.050,00
12:04:06	5.283	70.040,00
12:04:06	18.429	70.050,00
12:04:06	1.000	70.070,00
12:04:06	5.492	70.060,00
12:04:06	30.145	70.080,00
12:04:07	1.000	70.070,00
12:04:07	1.000	70.080,00
12:04:07	6.496	70.090,00
12:04:07	30.421	70.070,00
12:04:08	290	70.080,00
12:04:09	19.150	70.090,00
12:04:09	1.999	70.060,00
12:04:09	44.502	70.090,00
12:04:09	499	70.060,00
12:04:09	20	70.090,00
12:04:09	10.086	70.060,00
12:04:10	1.730	70.080,00
12:04:10	26	70.090,00
12:04:10	865	70.060,00
12:04:10	6.359	70.080,00
12:04:11	2.996	70.090,00
12:04:11	2.374	70.060,00
12:04:11	865	70.080,00
12:04:11	6.301	70.090,00
12:04:11	171	70.080,00
12:04:12	2.588	70.070,00
12:04:12	2.082	70.080,00
12:04:12	876	70.070,00
12:04:12	2.121	70.080,00
12:04:12	830	70.090,00
12:04:13	10.000	70.070,00
12:04:13	2.598	70.080,00
12:04:13	940	70.090,00
12:04:13	2.072	70.070,00
12:04:13	3	70.080,00
12:04:13	3.071	70.070,00
12:04:13	837	70.080,00
12:04:14	4.764	70.070,00
12:04:14	1.245	70.080,00
12:04:14	9.457	70.090,00
12:04:15	175	70.080,00
12:04:15	6.814	70.070,00
12:04:16	336	70.080,00
12:04:16	322	70.070,00
12:04:16	15	70.080,00
12:04:16	5.390	70.070,00
12:04:17	126	70.080,00
12:04:17	26.855	70.070,00
12:04:17	9.795	70.080,00
12:04:18	27.887	70.070,00
12:04:18	174	70.080,00
12:04:18	6.081	70.060,00
12:04:19	4.917	70.080,00
12:04:22	2.660	70.060,00
12:04:22	874	70.080,00
12:04:22	172	70.060,00
12:04:23	4.021	70.080,00
12:04:24	17.274	70.060,00
12:04:24	421	70.080,00
12:04:24	7.975	70.060,00
12:04:24	1.000	70.050,00
12:04:24	17.851	70.040,00
12:04:25	7.258	70.060,00
12:04:26	2.000	70.070,00
12:04:26	4.687	70.080,00
12:04:26	1.648	70.090,00
12:04:26	998	70.060,00
12:04:26	6	70.070,00
12:04:27	893	70.060,00
12:04:27	421	70.070,00
12:04:27	816	70.060,00
12:04:28	982	70.070,00
12:04:29	20.292	70.060,00
12:04:29	202.557	70.050,00
12:04:30	1.469	70.040,00
12:04:31	7.644	70.050,00
12:04:31	24.505	70.040,00
12:04:32	4.210	70.050,00
12:04:32	1.664	70.040,00
12:04:32	3.563	70.050,00
12:04:32	1.708	70.040,00
12:04:32	183	70.050,00
12:04:32	886	70.040,00
12:04:33	3.503	70.050,00
12:04:33	9.801	70.040,00
12:04:33	351	70.050,00
12:04:34	8.585	70.040,00
12:04:35	4.449	70.050,00
12:04:36	21.324	70.040,00
12:04:36	2.887	70.050,00
12:04:36	1.135	70.040,00
12:04:37	1.176	70.050,00
12:04:37	16	70.040,00
12:04:37	1.212	70.050,00
12:04:38	41.759	70.040,00
12:04:38	4.555	70.050,00
12:04:39	164	70.040,00
12:04:40	131	70.050,00
12:04:40	9.083	70.040,00
12:04:40	1.408	70.050,00
12:04:40	166	70.040,00
12:04:40	352	70.050,00
12:04:41	4.821	70.040,00
12:04:42	4.240	70.030,00
12:04:43	851	70.040,00
12:04:43	2.415	70.050,00
12:04:43	1.749	70.030,00
12:04:44	11.826	70.050,00
12:04:45	111	70.030,00
12:04:45	1.616	70.020,00
12:04:46	12.179	70.040,00
12:04:48	832	70.030,00
12:04:48	2.417	70.040,00
12:04:50	4.085	70.030,00
12:04:50	6.221	70.040,00
12:04:51	60.671	70.030,00
12:04:51	7.745	70.040,00
12:04:51	548	70.030,00
12:04:52	11	70.040,00
12:04:52	23.692	70.030,00
12:04:53	2.236	70.040,00
12:04:54	1.000	70.030,00
12:04:54	2.357	70.040,00
12:04:54	6.986	70.030,00
12:04:55	9.002	70.040,00
12:04:55	5.679	70.050,00
12:04:55	12.014	70.030,00
12:04:55	336	70.050,00
12:04:55	590	70.040,00
12:04:55	516	70.030,00
12:04:55	1.705	70.040,00
12:04:56	9.508	70.030,00
12:04:57	214	70.040,00
12:04:57	9.976	70.030,00
12:04:58	2.942	70.040,00
12:05:00	864	70.020,00
12:05:00	2.165	70.040,00
12:05:02	2.483	70.030,00
12:05:03	6.171	70.020,00
12:05:04	28.382	70.040,00
12:05:04	990	70.030,00
12:05:04	15.205	70.020,00
12:05:04	2.011	70.040,00
12:05:04	15.800	70.030,00
12:05:05	4.165	70.040,00
12:05:05	10.161	70.030,00
12:05:05	769	70.040,00
12:05:07	22.043	70.030,00
12:05:07	3.150	70.040,00
12:05:07	2.475	70.030,00
12:05:07	20.119	70.040,00
12:05:10	82.498	70.030,00
12:05:10	71	70.020,00
12:05:10	2.121	70.030,00
12:05:10	15.000	70.020,00
12:05:11	15	70.030,00
12:05:12	164	70.020,00
12:05:12	74.400	70.030,00
12:05:15	854	70.020,00
12:05:15	30.040	70.030,00
12:05:16	6	70.040,00
12:05:17	10.215	70.030,00
12:05:17	29.556	70.020,00
12:05:17	2.384	70.030,00
12:05:18	1.389	70.020,00
12:05:18	266	70.030,00
12:05:18	104	70.020,00
12:05:19	819	70.030,00
12:05:19	343	70.020,00
12:05:19	410	70.030,00
12:05:20	30.453	70.020,00
12:05:21	1.272	70.030,00
12:05:21	20.000	70.020,00
12:05:21	841	70.030,00
12:05:21	19.617	70.020,00
12:05:21	2.532	70.030,00
12:05:22	7.106	70.020,00
12:05:22	1.983	70.030,00
12:05:22	46.470	70.020,00
12:05:23	1.350	70.030,00
12:05:23	10.345	70.020,00
12:05:23	141	70.030,00
12:05:24	171	70.020,00
12:05:24	6.017	70.030,00
12:05:24	10.118	70.020,00
12:05:24	17	70.030,00
12:05:24	10.017	70.020,00
12:05:25	1.713	70.030,00
12:05:25	5.820	70.020,00
12:05:25	565	70.030,00
12:05:26	1.023	70.020,00
12:05:26	1.002	70.030,00
12:05:26	20.143	70.020,00
12:05:27	2.947	70.030,00
12:05:28	956	70.020,00
12:05:28	2.182	70.030,00
12:05:29	11	70.020,00
12:05:29	998	70.030,00
12:05:29	5.930	70.020,00
12:05:29	32	70.030,00
12:05:29	1.896	70.020,00
12:05:29	69	70.030,00
12:05:29	553	70.020,00
12:05:29	1.850	70.030,00
12:05:29	6.497	70.020,00
12:05:29	1.081	70.030,00
12:05:29	865	70.020,00
12:05:30	1.229	70.030,00
12:05:30	1.000	70.020,00
12:05:30	1.000	70.030,00
12:05:30	12.589	70.020,00
12:05:31	172	70.040,00
12:05:31	57	70.020,00
12:05:31	334	70.040,00
12:05:31	12.082	70.020,00
12:05:31	1.427	70.040,00
12:05:32	21.015	70.020,00
12:05:32	1.129	70.040,00
12:05:32	8.828	70.020,00
12:05:32	601	70.030,00
12:05:33	22.836	70.020,00
12:05:33	1.135	70.030,00
12:05:33	12.478	70.020,00
12:05:34	17	70.040,00
12:05:34	35.100	70.020,00
12:05:35	176	70.030,00
12:05:35	523	70.040,00
12:05:35	4.057	70.020,00
12:05:35	1.427	70.040,00
12:05:35	61	70.020,00
12:05:35	1.705	70.040,00
12:05:35	19.594	70.020,00
12:05:36	2.131	70.040,00
12:05:36	12.578	70.020,00
12:05:37	2.270	70.040,00
12:05:37	1.191	70.020,00
12:05:37	14.680	70.040,00
12:05:39	35	70.030,00
12:05:39	90	70.020,00
12:05:39	2.843	70.030,00
12:05:40	2.496	70.020,00
12:05:40	1.748	70.030,00
12:05:41	10.074	70.020,00
12:05:41	435	70.030,00
12:05:41	11.049	70.020,00
12:05:41	260	70.030,00
12:05:41	9	70.020,00
12:05:41	994	70.030,00
12:05:41	6.145	70.020,00
12:05:41	3.749	70.030,00
12:05:42	2.531	70.020,00
12:05:42	15.608	70.030,00
12:05:42	897	70.020,00
12:05:43	14.134	70.030,00
12:05:43	5.177	70.020,00
12:05:43	2.408	70.030,00
12:05:44	172	70.020,00
12:05:44	424	70.030,00
12:05:44	14.631	70.020,00
12:05:45	3.148	70.030,00
12:05:47	1.383	70.020,00
12:05:47	550	70.030,00
12:05:47	17.490	70.020,00
12:05:48	950	70.030,00
12:05:48	9.987	70.020,00
12:05:48	16	70.030,00
12:05:48	20.980	70.020,00
12:05:48	3.605	70.030,00
12:05:49	5.890	70.020,00
12:05:49	3.060	70.030,00
12:05:50	1	70.020,00
12:05:51	3.012	70.030,00
12:05:52	59.764	70.020,00
12:05:56	3.371	70.010,00
12:05:58	4.060	70.000,00
12:05:58	1.316	70.020,00
12:06:00	1.000	70.010,00
12:06:00	18	70.000,00
12:06:00	1.000	70.010,00
12:06:00	8.900	70.000,00
12:06:01	3.533	70.020,00
12:06:01	1.000	70.010,00
12:06:01	9.999	70.000,00
12:06:01	1.000	70.010,00
12:06:01	353	70.020,00
12:06:01	999	70.010,00
12:06:01	172	70.020,00
12:06:02	1	70.010,00
12:06:02	45	70.000,00
12:06:02	506	70.020,00
12:06:02	77	70.000,00
12:06:02	1.000	70.010,00
12:06:02	2.063	70.000,00
12:06:02	1.000	70.010,00
12:06:02	440	70.000,00
12:06:02	3.554	70.020,00
12:06:03	2.000	70.010,00
12:06:03	999	70.000,00
12:06:03	86	70.020,00
12:06:03	168	70.010,00
12:06:03	428	70.020,00
12:06:03	832	70.010,00
12:06:04	1.330	70.000,00
12:06:04	13.753	70.020,00
12:06:04	1.000	70.010,00
12:06:04	282	70.000,00
12:06:04	225	70.010,00
12:06:04	1.271	70.020,00
12:06:05	1.117	70.010,00
12:06:05	447	70.020,00
12:06:05	12.823	70.010,00
12:06:05	326	70.000,00
12:06:05	3.000	70.010,00
12:06:05	7.455	70.000,00
12:06:05	2.077	70.010,00
12:06:06	945	70.000,00
12:06:06	1.518	70.010,00
12:06:06	44.466	70.000,00
12:06:06	425	70.010,00
12:06:06	2.122	70.000,00
12:06:06	6.041	70.010,00
12:06:07	283	70.000,00
12:06:07	77.337	70.010,00
12:06:07	1.169	70.000,00
12:06:07	3.121	70.010,00
12:06:08	1	70.020,00
12:06:08	809	70.010,00
12:06:08	200	70.020,00
12:06:08	359	70.010,00
12:06:08	2.798	69.990,00
12:06:08	20.000	70.000,00
12:06:09	10.000	69.990,00
12:06:09	775	70.000,00
12:06:09	5.183	69.990,00
12:06:10	87	70.000,00
12:06:10	2.186	69.990,00
12:06:11	2.419	70.000,00
12:06:12	8.320	69.990,00
12:06:13	598	70.000,00
12:06:14	403	70.010,00
12:06:15	9.859	70.000,00
12:06:15	16.349	70.010,00
12:06:15	1.146	70.000,00
12:06:16	14.737	70.010,00
12:06:16	6.325	70.000,00
12:06:16	26.435	69.990,00
12:06:17	573	70.000,00
12:06:17	1.308	70.010,00
12:06:17	573	69.990,00
12:06:18	8.412	70.010,00
12:06:19	573	69.990,00
12:06:19	412	70.010,00
12:06:19	1.202	69.990,00
12:06:19	38.492	70.010,00
12:06:20	3.712	69.990,00
12:06:21	5.188	70.010,00
12:06:21	11.826	70.000,00
12:06:21	1.942	69.990,00
12:06:21	1.427	70.000,00
12:06:22	400	69.990,00
12:06:22	241	70.000,00
12:06:23	172	69.990,00
12:06:23	1.599	70.000,00
12:06:25	172	69.990,00
12:06:26	1.552	70.000,00
12:06:26	5.959	69.990,00
12:06:27	3.355	70.000,00
12:06:27	12.624	70.010,00
12:06:27	11.355	69.990,00
12:06:28	4.121	69.980,00
12:06:28	706	70.010,00
12:06:28	9.964	69.990,00
12:06:28	1.071	70.000,00
12:06:29	9.970	69.990,00
12:06:29	1.778	70.000,00
12:06:29	66	69.990,00
12:06:29	277	69.980,00
12:06:29	25	70.000,00
12:06:30	1.764	69.980,00
12:06:30	7	69.990,00
12:06:30	242	70.000,00
12:06:32	7	69.980,00
12:06:33	2.637	70.000,00
12:06:33	800	69.980,00
12:06:33	14.731	70.000,00
12:06:34	174	69.980,00
12:06:34	238	70.000,00
12:06:34	518	69.980,00
12:06:35	2.010	70.000,00
12:06:35	722	69.980,00
12:06:36	559	70.000,00
12:06:36	232	69.980,00
12:06:36	100	69.990,00
12:06:36	748	70.000,00
12:06:36	33	69.980,00
12:06:36	5.660	70.000,00
12:06:37	309	69.980,00
12:06:37	2.312	70.000,00
12:06:37	412	69.980,00
12:06:37	748	70.000,00
12:06:38	549	69.980,00
12:06:38	498	70.000,00
12:06:38	732	69.980,00
12:06:39	203	70.000,00
12:06:39	1.061	69.980,00
12:06:39	1.620	70.000,00
12:06:40	1.319	69.980,00
12:06:40	21.670	70.000,00
12:06:40	1.736	69.980,00
12:06:41	425	70.000,00
12:06:41	2.314	69.980,00
12:06:41	184	70.000,00
12:06:41	3.086	69.980,00
12:06:42	12.187	70.000,00
12:06:42	4.114	69.980,00
12:06:42	463	70.000,00
12:06:43	5.486	69.980,00
12:06:43	272	70.000,00
12:06:43	375	69.980,00
12:06:43	856	70.000,00
12:06:43	1.866	69.980,00
12:06:44	6.342	70.000,00
12:06:46	1.204	69.980,00
12:06:46	14.211	70.000,00
12:06:52	1.663	69.980,00
12:06:52	347	70.000,00
12:06:52	172	69.980,00
12:06:52	568	70.000,00
12:06:53	1.729	69.980,00
12:06:53	2.623	70.000,00
12:06:54	512	69.980,00
12:06:54	4.231	70.000,00
12:06:57	9.971	69.980,00
12:06:59	3.714	70.000,00
12:06:59	4.227	69.980,00
12:06:59	4.214	70.000,00
12:07:01	5.873	69.980,00
12:07:01	2.007	70.000,00
12:07:02	25	69.980,00
12:07:02	8.073	70.000,00
12:07:04	85	69.980,00
12:07:05	730	70.000,00
12:07:05	141	69.980,00
12:07:05	4.786	70.000,00
12:07:06	565	69.990,00
12:07:07	1.112	70.000,00
12:07:07	5.849	69.990,00
12:07:07	14.730	70.000,00
12:07:07	5.414	70.010,00
12:07:08	1.218	69.990,00
12:07:08	6.394	70.010,00
12:07:09	259	69.990,00
12:07:10	411	70.010,00
12:07:10	65	69.990,00
12:07:10	10.381	70.010,00
12:07:10	204	69.990,00
12:07:11	1.174	70.010,00
12:07:11	53	69.990,00
12:07:11	170.483	70.010,00
12:07:15	76.215	70.020,00
12:07:16	665	69.990,00
12:07:16	6.878	70.020,00
12:07:16	2	69.990,00
12:07:17	674	70.010,00
12:07:17	60.553	69.990,00
12:07:17	3.747	70.010,00
12:07:19	28	69.990,00
12:07:19	550	70.010,00
12:07:20	158	69.990,00
12:07:20	372	70.010,00
12:07:21	1.730	69.990,00
12:07:22	174	70.010,00
12:07:22	8	69.990,00
12:07:22	515	70.010,00
12:07:22	34	69.990,00
12:07:22	5	70.010,00
12:07:22	355	69.990,00
12:07:23	167	70.010,00
12:07:23	58	69.990,00
12:07:24	1.823	70.010,00
12:07:24	681	69.990,00
12:07:24	167	70.010,00
12:07:25	17	69.990,00
12:07:25	2.427	70.010,00
12:07:27	7.898	70.000,00
12:07:29	2.371	69.990,00
12:07:29	695	70.000,00
12:07:29	112	69.980,00
12:07:29	2.691	69.990,00
12:07:30	115	70.000,00
12:07:30	987	69.980,00
12:07:31	2.115	69.990,00
12:07:31	87	70.000,00
12:07:31	39.272	69.980,00
12:07:31	17.000	69.990,00
12:07:31	12.980	69.980,00
12:07:31	4.545	69.970,00
12:07:31	6.398	69.960,00
12:07:32	23	69.970,00
12:07:32	20.000	69.980,00
12:07:32	5.704	69.990,00
12:07:32	31.176	70.000,00
12:07:33	18	69.970,00
12:07:34	7.628	70.000,00
12:07:34	1.831	70.010,00
12:07:35	6	69.990,00
12:07:35	10.459	70.010,00
12:07:37	7.067	69.990,00
12:07:38	622	70.000,00
12:07:40	520	70.010,00
12:07:41	1.717	69.990,00
12:07:41	2.964	70.010,00
12:07:42	99	69.990,00
12:07:42	908	70.010,00
12:07:43	859	69.990,00
12:07:43	42.525	70.010,00
12:07:46	1.673	70.000,00
12:07:47	201.958	70.010,00
12:07:47	1.982	70.000,00
12:07:47	3.967	70.010,00
12:07:48	630	70.000,00
12:07:49	1.035	70.010,00
12:07:50	188	70.000,00
12:07:51	2.491	70.010,00
12:07:51	13	70.000,00
12:07:52	689	70.010,00
12:07:53	332	70.000,00
12:07:54	801	70.010,00
12:07:55	89	70.000,00
12:07:55	628	70.010,00
12:07:56	20	70.000,00
12:07:56	82	70.010,00
12:07:56	56	70.000,00
12:07:57	1.112	70.010,00
12:07:58	172	70.000,00
12:07:58	84	70.010,00
12:07:59	34	70.000,00
12:07:59	675	70.010,00
12:07:59	274	70.000,00
12:07:59	570	70.010,00
12:07:59	50	70.000,00
12:07:59	307	70.010,00
12:08:00	324	70.000,00
12:08:01	1.729	70.010,00
12:08:01	973	70.000,00
12:08:02	5.189	70.010,00
12:08:02	2.026	70.000,00
12:08:02	885	70.010,00
12:08:02	11.121	70.000,00
12:08:03	711	70.010,00

VOLVER AL INICIO

12:08:03	8.168	70.000,00
12:08:03	356	70.010,00
12:08:03	19.970	70.000,00
12:08:04	3.584	70.010,00
12:08:04	4.577	70.000,00
12:08:05	285	70.010,00
12:08:05	3.433	70.000,00
12:08:05	714	70.010,00
12:08:05	82	70.000,00
12:08:06	581	70.010,00
12:08:06	12	70.000,00
12:08:06	425	70.010,00
12:08:06	2.575	70.000,00
12:08:06	7.653	70.010,00
12:08:07	23.922	70.000,00
12:08:07	579	70.010,00
12:08:07	1.931	70.000,00
12:08:07	8	70.010,00
12:08:08	15.672	70.000,00
12:08:08	12.456	70.010,00
12:08:09	3.050	70.000,00
12:08:09	474	70.010,00
12:08:09	13	70.000,00
12:08:10	1.327	70.010,00
12:08:11	3	70.000,00
12:08:11	11.609	70.010,00
12:08:11	332	70.000,00
12:08:11	1.688	70.010,00
12:08:11	26.078	70.000,00
12:08:11	77	70.010,00
12:08:11	27.079	70.000,00
12:08:12	1.086	69.990,00
12:08:12	659	70.000,00
12:08:12	84	69.980,00
12:08:13	455	70.000,00
12:08:14	791	69.980,00
12:08:16	939	70.000,00
12:08:16	301	70.010,00
12:08:16	700	70.000,00
12:08:17	345	69.990,00
12:08:17	17.559	70.000,00
12:08:17	4.993	69.990,00
12:08:18	1.741	70.000,00
12:08:18	3.651	70.010,00
12:08:18	174	69.990,00
12:08:18	1.513	70.010,00
12:08:19	172	69.990,00
12:08:19	2.603	70.010,00
12:08:19	50	69.990,00
12:08:19	86.290	70.010,00
12:08:21	100	69.990,00
12:08:21	19.649	70.010,00
12:08:23	706	70.020,00
12:08:23	5.461	70.030,00
12:08:23	1.419	70.010,00
12:08:24	915	70.020,00
12:08:25	798	70.010,00
12:08:26	1.235	70.020,00
12:08:26	166	69.990,00
12:08:26	1.743	70.020,00
12:08:26	257	70.010,00
12:08:26	75	69.990,00
12:08:27	193	70.010,00
12:08:27	30	70.000,00
12:08:27	90	70.010,00
12:08:27	311	70.020,00
12:08:27	144	70.010,00
12:08:28	9.947	70.020,00
12:08:28	1.691	70.030,00
12:08:28	143	70.020,00
12:08:28	348	70.030,00
12:08:28	122	70.020,00
12:08:29	3.181	70.030,00
12:08:29	3.595	70.020,00
12:08:29	1.124	70.030,00
12:08:29	118	70.020,00
12:08:29	105	70.010,00
12:08:29	15	70.030,00
12:08:30	89	70.010,00
12:08:30	570	70.020,00
12:08:31	610	70.010,00
12:08:31	869	70.020,00
12:08:31	2.331	70.010,00
12:08:32	105	70.020,00
12:08:32	536	70.010,00
12:08:32	7	70.020,00
12:08:33	377	70.010,00
12:08:33	1.201	70.020,00
12:08:33	3	70.010,00
12:08:33	394	70.020,00
12:08:34	97	70.010,00
12:08:34	284	70.020,00
12:08:34	2	70.010,00
12:08:34	2.554	70.020,00
12:08:34	18.377	70.010,00
12:08:35	626	70.020,00
12:08:35	1	70.010,00
12:08:35	145	70.020,00
12:08:36	39.412	70.000,00
12:08:36	1	70.010,00
12:08:36	6.395	70.020,00
12:08:38	300	70.000,00
12:08:38	3.117	70.020,00
12:08:39	1.921	70.000,00
12:08:42	1.419	70.020,00
12:08:42	9	70.000,00
12:08:42	189	70.020,00
12:08:42	1.470	70.000,00
12:08:42	1.378	70.020,00
12:08:45	345	70.000,00
12:08:45	1.101	70.020,00
12:08:46	866	70.030,00
12:08:47	352	70.020,00
12:08:48	123	70.030,00
12:08:48	938	70.010,00
12:08:49	5.569	70.030,00
12:08:49	332	70.010,00
12:08:49	2.931	70.030,00
12:08:51	5	70.010,00
12:08:51	1.637	70.030,00
12:08:53	6.209	70.020,00
12:08:53	589	70.010,00
12:08:53	1.980	70.020,00
12:08:54	439	70.010,00
12:08:54	214	70.020,00
12:08:54	9.076	70.010,00
12:08:54	5.373	70.020,00
12:08:55	9.900	70.030,00
12:08:55	9.056	70.010,00
12:08:55	939	70.030,00
12:08:55	1.017	70.010,00
12:08:57	11.253	70.030,00
12:08:58	2.346	70.010,00
12:08:58	2.293	70.030,00
12:09:01	1.916	70.010,00
12:09:02	6.187	70.030,00
12:09:04	119	70.010,00
12:09:04	2.962	70.030,00
12:09:04	4.659	70.010,00
12:09:04	2.118	70.030,00
12:09:05	6.512	70.010,00
12:09:06	83	70.030,00
12:09:07	51	70.010,00
12:09:07	217	70.030,00
12:09:08	4.860	70.010,00
12:09:08	1.111	70.030,00
12:09:09	7	70.010,00
12:09:09	1.034	70.030,00
12:09:10	345	70.010,00
12:09:11	5.813	70.030,00
12:09:13	9.216	70.010,00
12:09:13	391	70.030,00
12:09:14	259	70.010,00
12:09:15	15.405	70.030,00
12:09:16	714	70.010,00
12:09:16	22.634	70.030,00
12:09:21	166	70.010,00
12:09:21	4.589	70.030,00
12:09:21	551	70.010,00
12:09:22	1.370	70.030,00
12:09:24	2.364	70.010,00
12:09:25	13.512	70.030,00
12:09:27	832	70.010,00
12:09:27	9.340	70.030,00
12:09:29	8.660	70.010,00
12:09:30	8.629	70.030,00
12:09:32	5	70.010,00
12:09:33	3.695	70.030,00
12:09:35	34.404	70.040,00
12:09:35	181	70.030,00
12:09:35	33	70.020,00
12:09:35	550	70.030,00
12:09:36	17	70.020,00
12:09:36	14.362	70.030,00
12:09:38	7	70.020,00
12:09:38	4.907	70.030,00
12:09:42	7.703	70.040,00
12:09:42	166	70.020,00
12:09:43	3.641	70.040,00
12:09:46	11.796	70.020,00
12:09:47	34	70.040,00
12:09:47	100.000	70.030,00
12:09:49	384	70.040,00
12:09:49	89	70.020,00
12:09:49	3.331	70.040,00
12:09:49	194	70.050,00
12:09:50	134	70.020,00
12:09:50	17	70.040,00
12:09:50	2.848	70.050,00
12:09:50	345	70.040,00
12:09:51	1.050	70.020,00
12:09:51	1.035	70.040,00
12:09:51	62	70.050,00
12:09:51	2.573	70.020,00
12:09:53	20	70.050,00
12:09:53	4.444	70.020,00
12:09:53	20.000	70.030,00
12:09:54	1.151	70.040,00
12:09:54	8	70.020,00
12:09:54	158	70.040,00
12:09:55	127	70.030,00
12:09:55	687	70.040,00
12:09:55	16.987	70.030,00
12:09:55	1.230	70.020,00
12:09:55	28	70.030,00
12:09:55	7.363	70.020,00
12:09:56	10.107	70.030,00
12:09:56	954	70.040,00
12:09:57	17.694	70.030,00
12:09:57	4.526	70.040,00
12:09:58	17.525	70.030,00
12:09:58	200	70.040,00
12:09:58	29.725	70.030,00
12:09:58	81	70.040,00
12:09:59	32.969	70.030,00
12:10:01	12.243	70.020,00
12:10:01	2.394	70.040,00
12:10:02	685	70.020,00
12:10:03	337	70.040,00
12:10:03	326	70.020,00
12:10:03	16	70.040,00
12:10:03	18	70.050,00
12:10:03	2.864	70.020,00
12:10:03	41.570	70.030,00
12:10:03	228	70.020,00
12:10:04	509	70.030,00
12:10:04	719	70.020,00
12:10:04	18.171	70.030,00
12:10:04	20.031	70.040,00
12:10:05	343	70.030,00
12:10:05	37.358	70.040,00
12:10:06	50	70.030,00
12:10:06	12.106	70.040,00
12:10:07	8.566	70.030,00
12:10:07	12.505	70.040,00
12:10:07	260	70.050,00
12:10:07	168	70.040,00
12:10:08	9.498	70.030,00
12:10:08	2.200	70.040,00
12:10:08	11.521	70.050,00
12:10:09	2.200	70.040,00
12:10:09	10.368	70.030,00
12:10:09	5.000	70.050,00
12:10:09	308	70.040,00
12:10:09	76.011	70.050,00
12:10:10	7.958	70.060,00
12:10:10	339	70.040,00
12:10:11	10.817	70.050,00
12:10:11	58.353	70.040,00
12:10:11	62.775	70.030,00
12:10:11	836	70.060,00
12:10:12	23.833	70.050,00
12:10:12	17.970	70.060,00
12:10:13	717	70.050,00
12:10:13	172	70.040,00
12:10:13	773	70.050,00
12:10:13	138	70.040,00
12:10:13	16.486	70.050,00
12:10:14	978	70.040,00
12:10:14	3.836	70.060,00
12:10:15	785	70.040,00
12:10:15	2.567	70.060,00
12:10:15	345	70.040,00
12:10:16	4.064	70.050,00
12:10:16	3.571	70.060,00
12:10:16	4.649	70.050,00
12:10:16	12.994	70.060,00
12:10:16	278	70.050,00
12:10:17	20.007	70.060,00
12:10:17	1.426	70.040,00
12:10:17	700	70.060,00
12:10:19	722	70.040,00
12:10:19	11.156	70.060,00
12:10:21	400	70.040,00
12:10:21	3.194	70.060,00
12:10:22	46	70.040,00
12:10:24	2.017	70.060,00
12:10:24	62.530	70.050,00
12:10:26	3.277	70.040,00
12:10:27	1.573	70.050,00
12:10:28	3.756	70.040,00
12:10:30	68	70.050,00
12:10:30	10.053	70.040,00
12:10:31	81	70.050,00
12:10:32	72	70.040,00
12:10:33	2.948	70.050,00
12:10:33	5.227	70.040,00
12:10:33	1.580	70.050,00
12:10:33	1.663	70.040,00
12:10:34	435	70.050,00
12:10:34	8.222	70.040,00
12:10:35	6.864	70.050,00
12:10:38	188	70.040,00
12:10:38	6.659	70.050,00
12:10:41	168	70.040,00
12:10:42	96.788	70.050,00
12:10:43	924	70.040,00
12:10:43	70.752	70.050,00
12:10:45	7.029	70.060,00
12:10:48	259	70.050,00
12:10:48	1.836	70.060,00
12:10:49	22.226	70.050,00
12:10:52	1.386	70.060,00
12:10:52	349	70.050,00
12:10:53	771	70.060,00
12:10:53	62.488	70.050,00
12:10:54	165	70.040,00
12:10:54	348	70.050,00
12:10:55	172	70.040,00
12:10:55	17.912	70.050,00
12:10:56	1.046	70.060,00
12:10:57	58	70.040,00
12:10:58	3.372	70.060,00
12:10:58	10.378	70.040,00
12:10:59	5.958	70.060,00
12:11:01	1.600	70.050,00
12:11:01	8.571	70.060,00
12:11:02	1.600	70.050,00
12:11:02	4.500	70.040,00
12:11:02	1.498	70.050,00
12:11:02	351	70.060,00
12:11:03	88	70.040,00
12:11:03	909	70.060,00
12:11:04	34.105	70.040,00
12:11:04	4.478	70.060,00
12:11:05	1.343	70.040,00
12:11:05	843	70.060,00
12:11:06	86	70.040,00
12:11:06	698	70.060,00
12:11:06	743	70.040,00
12:11:07	399	70.060,00
12:11:07	499	70.040,00
12:11:07	655	70.060,00
12:11:07	580	70.040,00
12:11:08	2.254	70.060,00
12:11:11	259	70.040,00
12:11:11	1.753	70.060,00
12:11:12	6.479	70.040,00
12:11:13	38	70.060,00
12:11:13	188	70.040,00
12:11:13	70	70.060,00
12:11:13	102	70.040,00
12:11:13	1.280	70.060,00
12:11:13	420	70.040,00
12:11:13	17.666	70.060,00
12:11:14	7.984	70.040,00
12:11:14	1.236	70.060,00
12:11:14	42	70.040,00
12:11:15	2.870	70.060,00
12:11:15	66	70.040,00
12:11:15	173	70.060,00
12:11:16	423	70.040,00
12:11:16	1.423	70.060,00
12:11:17	719	70.040,00
12:11:18	10	70.060,00
12:11:18	385	70.040,00
12:11:18	1.104	70.050,00
12:11:19	168	70.040,00
12:11:19	3.354	70.050,00
12:11:20	17	70.040,00
12:11:21	20.142	70.050,00
12:11:23	305	70.040,00
12:11:24	17	70.050,00
12:11:24	13.013	70.040,00
12:11:25	4.416	70.030,00
12:11:25	1.553	70.040,00
12:11:25	86.855	70.030,00
12:11:26	700	70.040,00
12:11:26	2.060	70.030,00
12:11:26	4.225	70.040,00
12:11:26	1.289	70.050,00
12:11:26	340	70.030,00
12:11:27	183	70.050,00
12:11:27	50	70.030,00
12:11:28	351	70.050,00
12:11:28	17.442	70.030,00
12:11:28	2.489	70.050,00
12:11:31	1.130	70.040,00
12:11:31	2.923	70.030,00
12:11:32	86	70.040,00
12:11:32	17.077	70.030,00
12:11:32	4.282	70.040,00
12:11:33	819	70.020,00
12:11:33	47.855	70.040,00
12:11:35	148.202	70.050,00
12:11:35	7.127	70.060,00
12:11:35	25.191	70.030,00
12:11:35	355	70.050,00
12:11:36	33.809	70.030,00
12:11:36	2.809	70.050,00
12:11:36	236	70.020,00
12:11:37	3.399	70.050,00
12:11:38	86	70.020,00
12:11:38	3.532	70.050,00
12:11:38	496	70.020,00
12:11:40	14.793	70.050,00
12:11:40	71.573	70.060,00
12:11:40	20.000	70.030,00
12:11:40	2.194	70.050,00
12:11:41	191	70.030,00
12:11:41	1.739	70.050,00
12:11:41	84	70.020,00
12:11:42	11.137	70.050,00
12:11:44	87	70.020,00
12:11:44	6.413	70.050,00
12:11:45	166	70.020,00
12:11:46	3.923	70.050,00
12:11:46	30	70.020,00
12:11:46	19.648	70.050,00
12:11:46	13	70.020,00
12:11:46	1.219	70.050,00
12:11:47	134	70.020,00
12:11:47	8.394	70.050,00
12:11:47	20.000	70.030,00
12:11:47	7	70.040,00
12:11:47	5.872	70.030,00
12:11:47	19.993	70.040,00
12:11:47	17.769	70.050,00
12:11:48	15.486	70.030,00
12:11:50	390	70.050,00
12:11:51	1.427	70.030,00
12:11:51	711	70.050,00
12:11:51	16	70.030,00
12:11:52	1.741	70.050,00
12:11:52	1.145	70.030,00
12:11:52	14.892	70.050,00
12:11:54	7.155	70.030,00
12:11:56	78	70.050,00
12:11:57	341	70.030,00
12:11:57	1.040	70.050,00
12:11:59	815	70.030,00
12:11:59	687	70.050,00
12:11:59	54	70.030,00
12:11:59	112.934	70.050,00
12:12:02	42.535	70.060,00
12:12:02	7.970	70.070,00
12:12:02	37.481	70.080,00
12:12:02	16.640	70.040,00
12:12:02	1.837	70.050,00
12:12:03	8.178	70.040,00
12:12:03	1.787	70.050,00
12:12:04	29.009	70.030,00
12:12:06	7.734	70.020,00
12:12:06	7	70.040,00
12:12:06	2.040	70.030,00
12:12:06	13.410	70.040,00
12:12:06	42.201	70.050,00
12:12:07	16.302	70.030,00
12:12:08	1.050	70.040,00
12:12:08	2.700	70.030,00
12:12:09	19.377	70.040,00
12:12:09	3.465	70.050,00
12:12:10	8.167	70.030,00
12:12:10	1.210	70.050,00
12:12:11	625	70.030,00
12:12:11	4.955	70.050,00
12:12:12	400	70.060,00
12:12:12	3.622	70.050,00
12:12:14	885	70.040,00
12:12:14	8.588	70.050,00
12:12:17	339	70.040,00
12:12:17	562	70.050,00
12:12:18	20.624	70.040,00
12:12:18	200	70.050,00
12:12:18	4.036	70.030,00
12:12:18	14.663	70.050,00
12:12:19	1.039	70.060,00
12:12:19	120.000	70.050,00
12:12:21	25.509	70.060,00
12:12:21	38.909	70.070,00
12:12:21	23.516	70.080,00
12:12:21	15	70.040,00
12:12:21	8.454	70.070,00
12:12:23	1.709	70.040,00
12:12:23	3.763	70.070,00
12:12:24	15	70.040,00
12:12:24	349	70.070,00
12:12:24	577	70.040,00
12:12:25	707	70.070,00
12:12:26	1.259	70.050,00
12:12:26	1.142	70.040,00
12:12:27	74	70.050,00
12:12:27	17.182	70.070,00
12:12:27	16.542	70.060,00
12:12:27	17.384	70.050,00
12:12:27	364	70.040,00
12:12:27	182	70.050,00
12:12:27	343	70.060,00
12:12:28	19.818	70.050,00
12:12:28	101	70.040,00
12:12:28	871	70.050,00
12:12:29	8.502	70.060,00
12:12:30	745	70.040,00
12:12:30	3.165	70.060,00
12:12:31	4.344	70.040,00
12:12:32	1.649	70.060,00
12:12:32	25.402	70.040,00
12:12:33	23.799	70.060,00
12:12:34	7.213	70.070,00
12:12:34	346	70.060,00
12:12:34	20.000	70.050,00
12:12:34	14.655	70.060,00
12:12:38	7.608	70.040,00
12:12:38	183	70.060,00
12:12:38	71.388	70.040,00
12:12:38	2.822	70.060,00
12:12:40	84	70.040,00
12:12:40	673	70.060,00
12:12:40	4.843	70.040,00
12:12:41	711	70.060,00
12:12:41	6.000	70.040,00
12:12:41	5.058	70.060,00
12:12:42	176	70.040,00
12:12:42	12.094	70.060,00
12:12:46	1.930	70.070,00
12:12:46	1	70.050,00
12:12:47	201.944	70.070,00
12:12:48	62.782	70.050,00
12:12:49	2.793	70.060,00
12:12:49	121	70.050,00
12:12:49	2.498	70.060,00
12:12:52	462	70.050,00
12:12:52	1.493	70.060,00
12:12:53	38	70.050,00
12:12:54	17.968	70.060,00
12:12:56	86	70.050,00
12:12:56	8.440	70.060,00
12:12:56	105	70.050,00
12:12:56	228	70.060,00
12:12:56	3.511	70.050,00
12:12:57	807	70.060,00
12:12:57	1.361	70.050,00
12:12:58	1.403	70.060,00
12:12:59	922	70.050,00
12:12:59	1.895	70.060,00
12:13:02	5.000	70.050,00
12:13:03	4.859	70.060,00
12:13:03	92	70.050,00
12:13:03	3.460	70.060,00
12:13:04	40.576	70.050,00
12:13:04	353	70.060,00
12:13:04	213	70.040,00
12:13:04	221	70.060,00
12:13:05	4.251	70.040,00
12:13:05	3.635	70.060,00
12:13:06	2.605	70.040,00
12:13:06	87	70.060,00
12:13:06	5.641	70.040,00
12:13:07	69.204	70.060,00
12:13:07	14.681	70.070,00
12:13:07	37.581	70.080,00
12:13:07	79.279	70.090,00
12:13:08	2.339	70.060,00
12:13:09	97.374	70.050,00
12:13:11	4.995	70.040,00
12:13:11	7.498	70.050,00
12:13:11	11.991	70.040,00
12:13:12	962	70.050,00
12:13:12	2.509	70.040,00
12:13:12	2.013	70.050,00
12:13:15	17.661	70.040,00
12:13:15	8.570	70.050,00
12:13:16	22.700	70.040,00
12:13:16	2.379	70.050,00
12:13:17	214	70.040,00
12:13:17	96.432	70.050,00
12:13:19	144	70.040,00
12:13:19	441	70.050,00
12:13:19	183	70.040,00
12:13:19	1.632	70.050,00
12:13:20	113	70.040,00
12:13:20	22.099	70.050,00
12:13:22	2.089	70.040,00
12:13:22	3.777	70.050,00
12:13:24	21	70.040,00
12:13:24	687	70.050,00
12:13:24	5.206	70.040,00
12:13:24	5.879	70.050,00
12:13:26	506	70.040,00
12:13:27	257	70.050,00
12:13:27	268	70.060,00
12:13:28	102	70.040,00
12:13:29	3.146	70.060,00
12:13:32	854	70.040,00
12:13:32	345	70.060,00
12:13:32	1.297	70.040,00
12:13:32	344	70.060,00
12:13:32	197	70.040,00
12:13:33	3.673	70.060,00
12:13:34	1.815	70.040,00
12:13:34	2.612	70.060,00
12:13:35	166	70.040,00
12:13:35	27.624	70.060,00
12:13:37	5.000	70.070,00
12:13:37	1.273	70.080,00
12:13:37	37.236	70.090,00
12:13:37	178	70.080,00
12:13:37	5.769	70.050,00
12:13:38	70	70.080,00
12:13:39	3.363	70.060,00
12:13:40	168	70.050,00
12:13:40	1.188	70.060,00
12:13:41	1.578	70.050,00
12:13:41	1.031	70.060,00
12:13:42	16.515	70.050,00
12:13:42	6.242	70.060,00
12:13:43	17.525	70.050,00
12:13:43	1.087	70.060,00
12:13:43	220	70.050,00
12:13:43	171	70.060,00
12:13:43	17.528	70.050,00
12:13:44	807	70.060,00
12:13:45	14.553	70.040,00
12:13:46	1.733	70.060,00
12:13:49	2.126	70.040,00
12:13:49	2.490	70.060,00
12:13:49	23	70.040,00
12:13:50	18.612	70.060,00
12:13:52	59.018	70.070,00
12:13:54	34.269	70.080,00
12:13:54	105.806	70.090,00
12:13:54	4.763	70.100,00
12:13:54	20.000	70.070,00
12:13:54	94	70.060,00
12:13:54	86	70.070,00

VOLVER AL INICIO

12:13:54	325	70.060,00
12:13:56	706	70.070,00
12:13:56	123	70.060,00
12:13:56	687	70.070,00
12:13:56	611	70.060,00
12:13:56	14	70.070,00
12:13:56	11	70.060,00
12:13:56	85	70.070,00
12:13:57	318	70.060,00
12:13:57	188	70.050,00
12:13:57	1.937	70.040,00
12:13:58	1.280	70.070,00
12:13:58	1.497	70.060,00
12:13:59	1.667	70.070,00
12:13:59	78	70.060,00
12:14:00	20.000	70.050,00
12:14:00	3.449	70.060,00
12:14:02	228	70.050,00
12:14:02	19.868	70.040,00
12:14:02	2	70.050,00
12:14:03	17.528	70.040,00
12:14:03	55	70.060,00
12:14:04	868	70.040,00
12:14:05	637	70.060,00
12:14:05	1.298	70.040,00
12:14:05	896	70.060,00
12:14:05	16	70.040,00
12:14:05	71	70.060,00
12:14:06	35.820	70.040,00
12:14:06	2.033	70.050,00
12:14:06	8.119	70.060,00
12:14:06	38.924	70.050,00
12:14:08	4.449	70.040,00
12:14:08	6.802	70.060,00
12:14:09	38.791	70.040,00
12:14:10	370	70.020,00
12:14:10	30.020	70.040,00
12:14:11	166	70.020,00
12:14:11	5.695	70.040,00
12:14:11	12.715	70.020,00
12:14:12	6.135	70.040,00
12:14:14	1.730	70.020,00
12:14:14	1.156	70.040,00
12:14:14	33	70.020,00
12:14:14	154	70.040,00
12:14:14	11	70.020,00
12:14:14	26	70.040,00
12:14:15	214	70.020,00
12:14:15	18.023	70.040,00
12:14:15	2.049	70.060,00
12:14:16	8.664	70.050,00
12:14:16	818	70.060,00
12:14:17	8.659	70.050,00
12:14:17	1.771	70.060,00
12:14:17	5.193	70.050,00
12:14:17	2.400	70.060,00
12:14:17	2.684	70.050,00
12:14:17	6.376	70.060,00
12:14:18	31.636	70.050,00
12:14:18	694	70.060,00
12:14:18	17	70.050,00
12:14:18	514	70.060,00
12:14:19	100.011	70.050,00
12:14:19	485	70.060,00
12:14:19	434	70.050,00
12:14:19	41.599	70.060,00
12:14:20	1.731	70.050,00
12:14:20	214	70.060,00
12:14:20	22.439	70.050,00
12:14:20	765	70.060,00
12:14:20	828	70.040,00
12:14:21	508	70.030,00
12:14:21	331	70.040,00
12:14:23	4.046	70.030,00
12:14:23	1.168	70.040,00
12:14:25	333	70.030,00
12:14:25	687	70.040,00
12:14:25	45.014	70.030,00
12:14:25	6.921	70.020,00
12:14:25	15.579	70.040,00
12:14:26	2.944	70.030,00
12:14:29	18	70.020,00
12:14:29	520	70.030,00
12:14:29	627	70.020,00
12:14:30	1.064	70.030,00
12:14:31	28	70.020,00
12:14:31	6	70.030,00
12:14:32	1.423	70.020,00
12:14:33	687	70.030,00
12:14:33	77.542	70.020,00
12:14:34	832	70.010,00
12:14:34	4.800	70.020,00
12:14:35	171	70.010,00
12:14:35	8.760	70.020,00
12:14:35	35.044	70.010,00
12:14:36	8.898	70.020,00
12:14:37	603	70.030,00
12:14:38	8.659	70.020,00
12:14:39	22.221	70.030,00
12:14:39	344	70.040,00
12:14:39	2.129	70.030,00
12:14:40	3	70.020,00
12:14:40	377	70.040,00
12:14:40	499	70.020,00
12:14:41	88	70.040,00
12:14:41	1.065	70.020,00
12:14:41	6.689	70.030,00
12:14:43	577	70.020,00
12:14:43	391	70.030,00
12:14:44	342	70.020,00
12:14:44	3.007	70.030,00
12:14:47	172	70.020,00
12:14:47	838	70.030,00
12:14:48	333	70.020,00
12:14:48	176	70.030,00
12:14:48	1	70.020,00
12:14:48	1.378	70.030,00
12:14:49	294	70.020,00
12:14:50	1.224	70.030,00
12:14:50	86	70.020,00
12:14:51	42.236	70.030,00
12:14:54	144.199	70.040,00
12:14:54	14.427	70.050,00
12:14:55	866	70.020,00
12:14:55	2.827	70.030,00
12:14:55	16	70.020,00
12:14:55	1.187	70.030,00
12:14:56	10.438	70.020,00
12:14:57	3.326	70.030,00
12:14:58	142	70.020,00
12:14:58	13.753	70.030,00
12:14:59	516	70.020,00
12:14:59	589	70.030,00
12:14:59	4.000	70.020,00
12:15:00	711	70.030,00
12:15:00	9.443	70.020,00
12:15:01	2.622	70.030,00
12:15:01	77.228	70.020,00
12:15:02	526	70.030,00
12:15:03	10.627	70.020,00
12:15:03	6.392	70.000,00
12:15:03	298	70.010,00
12:15:03	1.570	70.020,00
12:15:03	344	70.010,00
12:15:03	6.018	70.020,00
12:15:04	1.702	70.010,00
12:15:04	215	70.020,00
12:15:04	832	70.010,00
12:15:05	3.937	70.020,00
12:15:06	12.880	70.010,00
12:15:07	227	70.020,00
12:15:07	382	70.010,00
12:15:08	9.294	70.020,00
12:15:10	347	70.010,00
12:15:11	2.908	70.020,00
12:15:11	329	70.010,00
12:15:11	88	70.020,00
12:15:12	47	70.010,00
12:15:12	1	70.020,00
12:15:12	249	70.010,00
12:15:13	1.846	70.020,00
12:15:16	91	70.010,00
12:15:17	1.905	70.020,00
12:15:18	2.499	70.010,00
12:15:18	665	70.000,00
12:15:19	4.445	70.020,00
12:15:19	3.815	70.030,00
12:15:20	1.989	70.020,00
12:15:20	171	70.010,00
12:15:21	7.255	70.020,00
12:15:22	86	70.010,00
12:15:23	1.148	70.020,00
12:15:23	3	70.010,00
12:15:23	1.039	70.020,00
12:15:24	1	70.010,00
12:15:24	14.987	70.020,00
12:15:25	24	70.030,00
12:15:26	572	70.020,00
12:15:27	3.337	70.030,00
12:15:28	1.684	70.010,00
12:15:28	708	70.030,00
12:15:29	344	70.010,00
12:15:29	2.795	70.030,00
12:15:29	1.723	70.010,00
12:15:30	500	70.030,00
12:15:30	2.665	70.010,00
12:15:30	19	70.030,00
12:15:30	163	70.010,00
12:15:30	80.888	70.030,00
12:15:30	1	70.010,00
12:15:31	4.568	70.030,00
12:15:32	142	70.010,00
12:15:32	34	70.030,00
12:15:32	2	70.010,00
12:15:33	35.907	70.030,00
12:15:33	31.655	70.040,00
12:15:33	18.512	70.050,00
12:15:33	115.779	70.060,00
12:15:33	214	70.040,00
12:15:34	3.652	70.020,00
12:15:36	34.602	70.010,00
12:15:36	618	70.020,00
12:15:37	442	70.010,00
12:15:37	54	70.020,00
12:15:37	16	70.010,00
12:15:37	8.467	70.020,00
12:15:38	121	70.010,00
12:15:38	5.897	70.020,00
12:15:39	738	70.030,00
12:15:39	2	70.020,00
12:15:40	2.235	70.030,00
12:15:42	1	70.010,00
12:15:42	1.104	70.030,00
12:15:42	15.999	70.010,00
12:15:43	14.968	70.030,00
12:15:43	43.332	70.010,00
12:15:43	9	70.030,00
12:15:44	578	70.010,00
12:15:44	1.458	70.030,00
12:15:44	350	70.010,00
12:15:44	4.402	70.030,00
12:15:45	9	70.010,00
12:15:46	1.151	70.030,00
12:15:46	687	70.010,00
12:15:46	522	70.030,00
12:15:46	363	70.010,00
12:15:46	1.298	70.030,00
12:15:47	565	70.020,00
12:15:47	459	70.030,00
12:15:47	16.211	70.010,00
12:15:48	434	70.030,00
12:15:48	7.896	70.010,00
12:15:48	256	70.030,00
12:15:48	41.820	70.010,00
12:15:49	705	70.030,00
12:15:49	3.897	70.010,00
12:15:49	7.160	70.030,00
12:15:51	4.606	70.010,00
12:15:52	5.853	70.030,00
12:15:54	19.921	70.010,00
12:15:55	1.062	70.030,00
12:15:56	669	70.010,00
12:15:56	29	70.030,00
12:15:56	519	70.010,00
12:15:56	2.265	70.030,00
12:15:56	166	70.010,00
12:15:56	71.906	70.030,00
12:15:57	1.000	70.020,00
12:15:57	4.605	70.030,00
12:15:57	1	70.020,00
12:15:58	886	70.030,00
12:15:58	343	70.010,00
12:15:58	1.902	70.030,00
12:15:59	999	70.010,00
12:15:59	167	70.030,00
12:15:59	411	70.020,00
12:16:01	12.240	70.030,00
12:16:05	369	70.020,00
12:16:05	321	70.030,00
12:16:06	167	70.020,00
12:16:06	15.537	70.030,00
12:16:06	1.692	70.040,00
12:16:06	666	70.020,00
12:16:06	3.856	70.030,00
12:16:06	12.113	70.040,00
12:16:06	20.034	70.020,00
12:16:07	23.453	70.030,00
12:16:07	12.293	70.040,00
12:16:09	4	70.020,00
12:16:09	2.081	70.040,00
12:16:10	1	70.030,00
12:16:10	514	70.040,00
12:16:10	5	70.030,00
12:16:11	24	70.040,00
12:16:11	802	70.030,00
12:16:11	151	70.020,00
12:16:11	251	70.040,00
12:16:11	59	70.020,00
12:16:11	919	70.040,00
12:16:11	61	70.020,00
12:16:11	264	70.040,00
12:16:12	1.944	70.020,00
12:16:13	1.117	70.040,00
12:16:13	20.024	70.020,00
12:16:13	346	70.040,00
12:16:14	161	70.020,00
12:16:15	5	70.030,00
12:16:15	829	70.040,00
12:16:15	2.927	70.020,00
12:16:15	2.762	70.040,00
12:16:17	138	70.020,00
12:16:18	667	70.040,00
12:16:18	7.749	70.020,00
12:16:19	350	70.040,00
12:16:19	795	70.020,00
12:16:19	39	70.040,00
12:16:19	13.134	70.020,00
12:16:19	975	70.040,00
12:16:19	48.834	70.020,00
12:16:19	257	70.010,00
12:16:19	55.903	70.020,00
12:16:20	17	70.030,00
12:16:20	14.917	70.020,00
12:16:22	716	70.030,00
12:16:22	1.032	70.020,00
12:16:23	1.059	70.030,00
12:16:23	13	70.020,00
12:16:24	12.380	70.030,00
12:16:25	9.088	70.020,00
12:16:27	287	70.010,00
12:16:28	2.656	70.020,00
12:16:28	1.733	70.010,00
12:16:28	3.525	70.020,00
12:16:29	113.280	70.010,00
12:16:30	709	70.020,00
12:16:30	6.306	70.010,00
12:16:30	1.375	70.020,00
12:16:30	245	70.010,00
12:16:31	141	70.020,00
12:16:31	1.487	70.010,00
12:16:31	56	70.020,00
12:16:31	138	70.010,00
12:16:31	8	70.020,00
12:16:31	8.319	70.010,00
12:16:31	791	70.020,00
12:16:32	11.296	70.010,00
12:16:32	2.269	70.020,00
12:16:32	3.211	70.010,00
12:16:32	21.891	70.020,00
12:16:32	70.919	70.010,00
12:16:33	1.746	70.020,00
12:16:33	25.630	70.000,00
12:16:34	695	70.020,00
12:16:34	9.182	70.000,00
12:16:34	4.800	70.020,00
12:16:35	2.237	70.000,00
12:16:35	36.130	70.020,00
12:16:37	4.899	70.000,00
12:16:37	702	70.020,00
12:16:38	59	70.000,00
12:16:38	8	70.020,00
12:16:38	1.199	70.000,00
12:16:38	171	70.020,00
12:16:38	41.110	70.000,00
12:16:38	410	70.020,00
12:16:39	1.375	70.010,00
12:16:39	19.928	70.000,00
12:16:39	1.930	70.010,00
12:16:39	72	70.000,00
12:16:39	8.845	69.990,00
12:16:39	1.204	70.000,00
12:16:40	43.896	70.010,00
12:16:41	1.708	70.020,00
12:16:41	2.256	70.000,00
12:16:41	5.636	70.020,00
12:16:41	75	70.000,00
12:16:41	177	70.020,00
12:16:42	24.870	70.000,00
12:16:42	4.930	70.020,00
12:16:42	802	70.010,00
12:16:42	20.000	70.000,00
12:16:42	2.837	70.010,00
12:16:42	71.439	69.990,00
12:16:43	282	70.010,00
12:16:43	131	69.990,00
12:16:43	1.151	70.010,00
12:16:43	148	69.990,00
12:16:44	1.833	69.980,00
12:16:44	71.507	69.970,00
12:16:44	1.560	70.000,00
12:16:44	76	69.980,00
12:16:44	2.975	70.000,00
12:16:45	26.065	69.970,00
12:16:45	173	70.000,00
12:16:45	24.783	69.970,00
12:16:45	184	70.000,00
12:16:46	487	69.980,00
12:16:46	193	69.970,00
12:16:46	749	69.960,00
12:16:46	9.666	70.000,00
12:16:47	184	69.970,00
12:16:47	245	69.960,00
12:16:47	18.765	70.000,00
12:16:48	6.870	69.970,00
12:16:49	23.966	69.990,00
12:16:52	5.256	70.000,00
12:16:52	1.551	70.010,00
12:16:53	93	69.980,00
12:16:53	85	70.000,00
12:16:53	707	69.990,00
12:16:54	8.557	70.010,00
12:16:54	637	69.970,00
12:16:55	2.017	70.000,00
12:16:57	43	69.970,00
12:16:57	14.090	70.000,00
12:16:59	6.505	69.990,00
12:16:59	13.893	70.000,00
12:16:59	24.459	70.010,00
12:17:00	1.373	70.000,00
12:17:00	568	70.010,00
12:17:00	17.939	70.000,00
12:17:01	530	69.990,00
12:17:01	2.000	70.000,00
12:17:01	148	70.010,00
12:17:02	9.778	69.990,00
12:17:02	433	70.010,00
12:17:03	254	69.990,00
12:17:03	1.567	70.010,00
12:17:03	579	69.990,00
12:17:04	282	70.010,00
12:17:04	15	69.990,00
12:17:04	13.060	70.010,00
12:17:05	1.504	69.990,00
12:17:06	908	70.010,00
12:17:06	2.224	69.990,00
12:17:06	2.565	70.000,00
12:17:06	757	69.990,00
12:17:07	84	69.980,00
12:17:08	624	69.990,00
12:17:08	565	69.980,00
12:17:08	597	69.990,00
12:17:09	1.042	69.980,00
12:17:09	428	69.990,00
12:17:10	3.070	69.980,00
12:17:10	858	69.990,00
12:17:10	2.307	69.980,00
12:17:10	1.832	69.990,00
12:17:10	1.547	69.980,00
12:17:11	2.505	69.990,00
12:17:12	181	69.980,00
12:17:12	1.146	69.990,00
12:17:14	65	69.980,00
12:17:15	11.253	69.990,00
12:17:15	12.731	70.000,00
12:17:15	29.577	70.010,00
12:17:15	42.816	70.000,00
12:17:15	884	70.010,00
12:17:15	85	70.000,00
12:17:16	701	70.010,00
12:17:16	19	70.000,00
12:17:16	86	70.010,00
12:17:16	1.137	70.000,00
12:17:16	718	70.010,00
12:17:16	8.167	70.020,00
12:17:16	10.051	70.030,00
12:17:16	1.759	70.040,00
12:17:16	10.570	70.050,00
12:17:16	20.000	70.060,00
12:17:16	17.528	70.070,00
12:17:16	26.000	70.080,00
12:17:16	5.389	70.100,00
12:17:16	16.162	70.000,00
12:17:17	4.874	70.010,00
12:17:17	2.715	70.020,00
12:17:17	6	70.030,00
12:17:17	219	70.050,00
12:17:17	7.131	70.060,00
12:17:17	7.618	70.070,00
12:17:17	55	70.010,00
12:17:17	440	70.040,00
12:17:17	82	70.050,00
12:17:17	55	70.000,00
12:17:17	624	70.050,00
12:17:17	233	70.060,00
12:17:17	179	70.000,00
12:17:17	171	70.060,00
12:17:17	528	70.010,00
12:17:18	387	70.040,00
12:17:18	2.915	70.050,00
12:17:18	121	70.060,00
12:17:18	177	70.010,00
12:17:18	19	70.000,00
12:17:18	3.646	70.020,00
12:17:18	274	70.010,00
12:17:19	214	70.050,00
12:17:19	167	70.020,00
12:17:19	235	70.010,00
12:17:19	2.310	70.020,00
12:17:19	4.544	70.040,00
12:17:20	7.446	70.010,00
12:17:20	1.668	70.040,00
12:17:20	1.903	70.010,00
12:17:20	5.295	70.040,00
12:17:21	500	70.010,00
12:17:21	5.680	69.990,00
12:17:22	7	70.010,00
12:17:22	303	69.990,00
12:17:22	27	70.010,00
12:17:22	2.039	70.020,00
12:17:25	1.572	69.990,00
12:17:25	2.120	70.000,00
12:17:26	4.279	69.990,00
12:17:26	361	70.000,00
12:17:27	1.778	69.990,00
12:17:28	19.369	70.000,00
12:17:31	6.388	70.010,00
12:17:31	3.395	69.990,00
12:17:31	90	70.000,00
12:17:31	171	70.010,00
12:17:31	18	70.000,00
12:17:32	1.418	70.010,00
12:17:32	432	70.000,00
12:17:33	22.066	70.010,00
12:17:33	6.465	70.020,00
12:17:33	23.648	70.030,00
12:17:33	46.110	70.040,00
12:17:33	166	70.000,00
12:17:34	14	70.030,00
12:17:34	1.336	70.000,00
12:17:34	309	70.020,00
12:17:35	26	70.010,00
12:17:35	357	70.020,00
12:17:35	27	70.010,00
12:17:35	19.325	70.000,00
12:17:35	27.000	69.990,00
12:17:36	936	70.000,00
12:17:36	27	70.010,00
12:17:36	1.060	70.020,00
12:17:36	238	70.030,00
12:17:36	1.460	70.010,00
12:17:36	15.818	70.000,00
12:17:36	17.808	69.990,00
12:17:36	17.455	70.000,00
12:17:36	42.529	69.980,00
12:17:36	1.915	69.990,00
12:17:36	36	69.980,00
12:17:36	11.132	70.000,00
12:17:38	86	69.990,00
12:17:38	11.844	70.000,00
12:17:39	79	69.990,00
12:17:39	2.490	70.000,00
12:17:41	333	69.990,00
12:17:41	8.677	70.000,00
12:17:42	7.694	69.990,00
12:17:42	2.306	69.980,00
12:17:42	11.223	70.000,00
12:17:42	7.571	69.990,00
12:17:42	139	70.000,00
12:17:42	2.929	69.990,00
12:17:42	922	70.000,00
12:17:42	1.758	69.990,00
12:17:42	8.677	70.000,00
12:17:42	1.607	69.990,00
12:17:43	20.013	70.000,00
12:17:43	1	70.010,00
12:17:43	990	70.000,00
12:17:43	16.646	70.010,00
12:17:43	6.700	70.020,00
12:17:43	6.431	70.030,00
12:17:43	71.071	70.040,00
12:17:44	22.954	70.000,00
12:17:44	8.466	69.990,00
12:17:45	24.239	70.000,00
12:17:46	5.005	70.020,00
12:17:47	498	70.010,00
12:17:48	21.975	70.000,00
12:17:48	629	70.010,00
12:17:49	199	69.990,00
12:17:49	1.837	70.010,00
12:17:49	122	70.000,00
12:17:50	16.083	69.990,00
12:17:50	24.138	69.980,00
12:17:50	186	70.000,00
12:17:50	6.896	70.020,00
12:17:50	2.764	70.010,00
12:17:51	4.193	70.000,00
12:17:51	348	69.980,00
12:17:51	13	70.000,00
12:17:52	2.322	69.980,00
12:17:53	3.536	70.000,00
12:17:53	618	69.990,00
12:17:53	4.027	70.000,00
12:17:54	17.761	69.990,00
12:17:54	10.322	70.000,00
12:17:56	523	69.990,00
12:17:56	3.646	70.000,00
12:17:56	568	69.990,00
12:17:57	7.251	70.000,00
12:17:58	524	69.990,00
12:17:58	70	70.000,00
12:17:59	43	69.990,00
12:17:59	20.000	70.000,00
12:18:00	1.037	69.990,00
12:18:00	4.052	69.980,00
12:18:01	3.303	69.990,00
12:18:05	3.455	69.980,00
12:18:05	2.377	69.990,00
12:18:07	10	69.980,00
12:18:07	4.135	69.990,00
12:18:07	173	69.980,00
12:18:08	15.379	69.990,00
12:18:12	305	69.980,00
12:18:12	1.085	69.990,00
12:18:13	13	69.980,00
12:18:13	1.221	69.990,00
12:18:13	347	69.980,00
12:18:13	602	69.970,00
12:18:14	138	69.960,00
12:18:14	20.000	69.980,00
12:18:18	2.757	69.990,00
12:18:18	736	69.980,00
12:18:18	8.787	69.970,00
12:18:19	939	69.990,00
12:18:20	1.387	69.980,00
12:18:20	722	69.990,00
12:18:21	353	69.980,00
12:18:21	9	69.970,00
12:18:21	1.499	69.990,00
12:18:21	1.697	70.000,00
12:18:23	346	69.970,00
12:18:23	667	70.000,00
12:18:23	1.930	69.970,00
12:18:24	102.257	70.000,00
12:18:24	190	69.970,00
12:18:25	1.758	70.000,00
12:18:25	347	69.970,00
12:18:25	6.115	69.980,00
12:18:26	2.698	70.000,00
12:18:26	67	69.970,00
12:18:26	955	70.000,00
12:18:27	1.018	69.970,00
12:18:27	17.837	70.000,00
12:18:31	3.570	69.990,00
12:18:31	35.932	69.970,00
12:18:31	359	69.990,00

VOLVER AL INICIO

12:18:31	1.734	69.980,00
12:18:31	3.630	69.990,00
12:18:35	499	69.980,00
12:18:35	2.082	69.990,00
12:18:35	1.400	69.980,00
12:18:36	1.446	69.990,00
12:18:37	31.494	69.980,00
12:18:38	34	69.970,00
12:18:38	20.101	69.980,00
12:18:39	173	69.970,00
12:18:40	2.660	69.980,00
12:18:42	249	69.970,00
12:18:42	1.116	69.980,00
12:18:43	12.483	69.970,00
12:18:43	707	69.980,00
12:18:43	173	69.970,00
12:18:44	29.917	69.980,00
12:18:47	20	69.970,00
12:18:47	24.320	69.980,00
12:18:49	499	69.970,00
12:18:49	589	69.980,00
12:18:49	259	69.970,00
12:18:50	9.648	69.980,00
12:18:50	1	69.970,00
12:18:51	2.540	69.980,00
12:18:52	413	69.970,00
12:18:52	29.625	69.980,00
12:18:53	694	69.970,00
12:18:54	2.796	69.980,00
12:18:56	197	69.970,00
12:18:56	286	69.980,00
12:18:56	509	69.970,00
12:18:56	4.605	69.980,00
12:18:57	1	69.970,00
12:18:57	8.968	69.980,00
12:18:58	333	69.970,00
12:18:58	563	69.980,00
12:18:58	694	69.970,00
12:18:58	2.407	69.980,00
12:19:02	1	69.970,00
12:19:02	1.768	69.980,00
12:19:04	2	69.970,00
12:19:04	1.873	69.980,00
12:19:05	11.666	69.970,00
12:19:05	498	69.980,00
12:19:06	5	69.970,00
12:19:06	2.257	69.980,00
12:19:07	867	69.970,00
12:19:08	7.810	69.980,00
12:19:08	3	69.970,00
12:19:08	6.850	69.980,00
12:19:09	20.000	69.970,00
12:19:09	6.072	69.980,00
12:19:10	1.150	69.970,00
12:19:10	41.643	69.980,00
12:19:13	166	69.970,00
12:19:13	176	69.980,00
12:19:13	1.644	69.970,00
12:19:13	1.083	69.980,00
12:19:14	5.260	69.970,00
12:19:14	1.729	69.980,00
12:19:15	424	69.970,00
12:19:15	920	69.980,00
12:19:15	2	69.970,00
12:19:15	50.190	69.980,00
12:19:16	20.000	69.970,00
12:19:16	100	69.980,00
12:19:16	20.000	69.970,00
12:19:17	214	69.980,00
12:19:17	62.656	69.970,00
12:19:17	20	69.960,00
12:19:17	400	69.980,00
12:19:18	48.881	69.960,00
12:19:19	14.273	69.970,00
12:19:19	19.834	69.960,00
12:19:19	220	69.970,00
12:19:19	1.852	69.960,00
12:19:19	15.962	69.970,00
12:19:20	8	69.960,00
12:19:20	16.030	69.970,00
12:19:22	18.322	69.960,00
12:19:23	22.670	69.970,00
12:19:23	1.011	69.980,00
12:19:23	26.753	69.960,00
12:19:23	2.277	69.980,00
12:19:24	3.778	69.960,00
12:19:24	714	69.970,00
12:19:24	19.875	69.960,00
12:19:25	3.409	69.970,00
12:19:26	6	69.960,00
12:19:26	741	69.970,00
12:19:26	119	69.960,00
12:19:26	107	69.950,00
12:19:26	9.391	69.970,00
12:19:26	20.795	69.950,00
12:19:27	178	69.970,00
12:19:28	2.218	69.950,00
12:19:28	28	69.970,00
12:19:28	801.640	69.950,00
12:19:29	17	69.970,00
12:19:29	75.362	69.950,00
12:19:31	1	69.960,00
12:19:31	753	69.970,00
12:19:31	236.684	69.950,00
12:19:31	5.679	69.940,00
12:19:32	174	69.960,00
12:19:32	188	69.940,00
12:19:32	2.582	69.930,00
12:19:32	154	69.940,00
12:19:32	19.871	69.930,00
12:19:32	13.717	69.960,00
12:19:32	24.036	69.930,00
12:19:32	9.408	69.940,00
12:19:33	38.312	69.930,00
12:19:33	17	69.950,00
12:19:33	7.294	69.930,00
12:19:33	174	69.950,00
12:19:33	9.430	69.940,00
12:19:34	4.638	69.930,00
12:19:34	192	69.940,00
12:19:34	15.362	69.930,00
12:19:34	1	69.920,00
12:19:34	6.496	69.940,00
12:19:35	1	69.920,00
12:19:35	522	69.940,00
12:19:35	339	69.920,00
12:19:35	4.321	69.940,00
12:19:36	211	69.920,00
12:19:36	14.279	69.940,00
12:19:36	10.172	69.920,00
12:19:36	2.242	69.940,00
12:19:36	67	69.920,00
12:19:36	426	69.940,00
12:19:36	5.622	69.920,00
12:19:36	714	69.910,00
12:19:36	8.798	69.930,00
12:19:36	16.092	69.940,00
12:19:36	46.589	69.950,00
12:19:37	2.385	69.930,00
12:19:37	88	69.920,00
12:19:37	1.696	69.930,00
12:19:37	3.500	69.940,00
12:19:37	2.273	69.910,00
12:19:37	2.703	69.920,00
12:19:37	5.675	69.930,00
12:19:38	2.050	69.920,00
12:19:38	7.793	69.930,00
12:19:38	15.247	69.920,00
12:19:38	201	69.930,00
12:19:38	245	69.920,00
12:19:38	49	69.940,00
12:19:39	23.317	69.920,00
12:19:39	56	69.940,00
12:19:40	10.683	69.920,00
12:19:40	163	69.910,00
12:19:40	6.997	69.900,00
12:19:41	10.243	69.910,00
12:19:41	1.195	69.930,00
12:19:41	5.181	69.910,00
12:19:41	635	69.930,00
12:19:42	4.576	69.910,00
12:19:42	305	69.930,00
12:19:42	17.166	69.900,00
12:19:43	1.376	69.920,00
12:19:43	249	69.900,00
12:19:43	9.790	69.920,00
12:19:43	41.605	69.900,00
12:19:45	32	69.910,00
12:19:45	38.054	69.900,00
12:19:46	1.654	69.920,00
12:19:46	26.267	69.900,00
12:19:47	181	69.920,00
12:19:47	12.269	69.900,00
12:19:48	635	69.920,00
12:19:49	6.303	69.900,00
12:19:49	348	69.910,00
12:19:50	181	69.900,00
12:19:50	353	69.910,00
12:19:50	1.028	69.900,00
12:19:50	284	69.910,00
12:19:50	8.169	69.900,00
12:19:50	56	69.910,00
12:19:51	11.225	69.900,00
12:19:51	1.134	69.910,00
12:19:51	19.043	69.900,00
12:19:52	1.400	69.910,00
12:19:52	12.231	69.900,00
12:19:52	21.480	69.910,00
12:19:54	37.558	69.900,00
12:19:54	859	69.910,00
12:19:55	53	69.900,00
12:19:55	9	69.910,00
12:19:55	58.942	69.900,00
12:19:56	8.391	69.910,00
12:19:59	2.522	69.900,00
12:19:59	1.376	69.910,00
12:19:59	1.097	69.900,00
12:20:00	174	69.910,00
12:20:00	521	69.900,00
12:20:01	1.738	69.910,00
12:20:02	23.902	69.900,00
12:20:02	1.746	69.910,00
12:20:03	183	69.890,00
12:20:03	6.125	69.910,00
12:20:04	18.842	69.890,00
12:20:04	2.596	69.880,00
12:20:05	36	69.910,00
12:20:06	371	69.890,00
12:20:06	1.915	69.880,00
12:20:07	243	69.910,00
12:20:07	153	69.880,00
12:20:07	3.819	69.910,00
12:20:07	172	69.890,00
12:20:08	458	69.910,00
12:20:08	1.009	69.890,00
12:20:08	5.256	69.880,00
12:20:08	10.826	69.870,00
12:20:09	255	69.910,00
12:20:10	345	69.880,00
12:20:10	11.653	69.910,00
12:20:12	20.000	69.900,00
12:20:13	363	69.920,00
12:20:14	1	69.900,00
12:20:14	2.378	69.920,00
12:20:15	226	69.900,00
12:20:15	65	69.890,00
12:20:16	484	69.920,00
12:20:16	346	69.900,00
12:20:16	3.834	69.920,00
12:20:17	863	69.900,00
12:20:17	289	69.920,00
12:20:17	1.532	69.900,00
12:20:17	4.552	69.890,00
12:20:18	1.452	69.920,00
12:20:19	2.594	69.910,00
12:20:20	174	69.930,00
12:20:20	916	69.910,00
12:20:21	674	69.930,00
12:20:21	13.563	69.910,00
12:20:22	137	69.930,00
12:20:22	153	69.910,00
12:20:22	185	69.930,00
12:20:22	6.901	69.910,00
12:20:23	1.377	69.920,00
12:20:23	535	69.910,00
12:20:24	966	69.920,00
12:20:25	218	69.910,00
12:20:25	5.176	69.920,00
12:20:25	38	69.910,00
12:20:25	2.237	69.920,00
12:20:25	175	69.910,00
12:20:26	27.244	69.920,00
12:20:26	55	69.930,00
12:20:26	2.382	69.950,00
12:20:27	189	69.940,00
12:20:27	988	69.920,00
12:20:27	546	69.940,00
12:20:27	28.645	69.920,00
12:20:28	86	69.910,00
12:20:28	854	69.920,00
12:20:28	195	69.940,00
12:20:28	25.105	69.920,00
12:20:28	2.090	69.940,00
12:20:28	7.571	69.910,00
12:20:29	876	69.940,00
12:20:29	38	69.910,00
12:20:29	872	69.940,00
12:20:30	13	69.910,00
12:20:30	1.286	69.940,00
12:20:30	825	69.910,00
12:20:31	33.000	69.920,00
12:20:31	1.429	69.940,00
12:20:31	33.000	69.920,00
12:20:32	8.476	69.940,00
12:20:32	2.458	69.930,00
12:20:32	7.857	69.940,00
12:20:32	69.492	69.920,00
12:20:33	522	69.940,00
12:20:33	2.222	69.920,00
12:20:34	15.014	69.940,00
12:20:35	746	69.920,00
12:20:35	3.353	69.940,00
12:20:37	8.573	69.920,00
12:20:37	6.451	69.940,00
12:20:37	30	69.930,00
12:20:37	2.445	69.940,00
12:20:37	14.446	69.950,00
12:20:38	41	69.940,00
12:20:38	522	69.950,00
12:20:38	6.720	69.940,00
12:20:39	878	69.950,00
12:20:39	15.297	69.940,00
12:20:41	346	69.930,00
12:20:42	3.776	69.940,00
12:20:43	204	69.930,00
12:20:43	978	69.940,00
12:20:43	17.412	69.950,00
12:20:44	201	69.940,00
12:20:45	9.670	69.950,00
12:20:47	41	69.940,00
12:20:47	36	69.950,00
12:20:47	629	69.940,00
12:20:47	5.961	69.950,00
12:20:48	3.492	69.940,00
12:20:48	60.127	69.950,00
12:20:48	7.493	69.940,00
12:20:48	782	69.950,00
12:20:48	347	69.940,00
12:20:49	20.033	69.950,00
12:20:49	26.068	69.940,00
12:20:49	24.926	69.950,00
12:20:52	277	69.940,00
12:20:53	15	69.950,00
12:20:53	77	69.940,00
12:20:53	48.359	69.950,00
12:20:54	59	69.940,00
12:20:54	24	69.950,00
12:20:55	1.413	69.940,00
12:20:56	35.584	69.950,00
12:20:56	68	69.940,00
12:20:56	9.653	69.950,00
12:20:56	3.500	69.940,00
12:20:56	250.384	69.950,00
12:20:59	260	69.940,00
12:20:59	584	69.950,00
12:21:00	27.837	69.940,00
12:21:00	688	69.950,00
12:21:01	14.754	69.940,00
12:21:01	43	69.950,00
12:21:01	1.037	69.940,00
12:21:02	2.140	69.950,00
12:21:03	17	69.940,00
12:21:03	7.739	69.950,00
12:21:05	171	69.940,00
12:21:05	13	69.950,00
12:21:06	83	69.940,00
12:21:06	790	69.950,00
12:21:07	8.951	69.940,00
12:21:08	292.832	69.950,00
12:21:10	2.286	69.940,00
12:21:11	10.061	69.950,00
12:21:14	4.036	69.940,00
12:21:15	921	69.950,00
12:21:15	8.774	69.940,00
12:21:17	1.128	69.950,00
12:21:18	1.121	69.940,00
12:21:18	604	69.950,00
12:21:19	10.028	69.940,00
12:21:19	931	69.950,00
12:21:20	866	69.940,00
12:21:20	6.602	69.950,00
12:21:22	131.135	69.940,00
12:21:22	8	69.950,00
12:21:22	7.873	69.940,00
12:21:22	3	69.930,00
12:21:22	2	69.940,00
12:21:23	186	69.920,00
12:21:23	15.026	69.940,00
12:21:23	3.735	69.920,00
12:21:24	13.768	69.940,00
12:21:25	1.725	69.920,00
12:21:25	1.564	69.940,00
12:21:25	1.562	69.920,00
12:21:26	991	69.940,00
12:21:26	383	69.920,00
12:21:26	5.624	69.940,00
12:21:27	39	69.920,00
12:21:27	1.149	69.940,00
12:21:27	539	69.920,00
12:21:27	734	69.940,00
12:21:28	1.065	69.930,00
12:21:29	1.252	69.950,00
12:21:30	84	69.930,00
12:21:30	1.562	69.950,00
12:21:31	2.564	69.960,00
12:21:31	1.520	69.940,00
12:21:31	3.433	69.950,00
12:21:31	1.196	69.940,00
12:21:32	1.434	69.950,00
12:21:32	263	69.940,00
12:21:33	8.043	69.950,00
12:21:33	17.021	69.940,00
12:21:33	17.679	69.930,00
12:21:34	1.875	69.950,00
12:21:36	9.459	69.930,00
12:21:36	2.021	69.950,00
12:21:37	1.026	69.930,00
12:21:38	14.295	69.950,00
12:21:38	201	69.930,00
12:21:39	2.497	69.950,00
12:21:39	4.099	69.960,00
12:21:39	411	69.940,00
12:21:39	2.110	69.950,00
12:21:40	4.627	69.940,00
12:21:41	17.437	69.950,00
12:21:42	523	69.940,00
12:21:42	559	69.950,00
12:21:42	175	69.940,00
12:21:43	1.985	69.950,00
12:21:43	3.590	69.940,00
12:21:45	1.214	69.950,00
12:21:45	414	69.940,00
12:21:46	1.730	69.950,00
12:21:46	721	69.940,00
12:21:47	2.227	69.950,00
12:21:47	3.454	69.940,00
12:21:47	642	69.950,00
12:21:48	1.309	69.940,00
12:21:48	1.438	69.950,00
12:21:48	3.745	69.940,00
12:21:49	3.014	69.950,00
12:21:49	2.357	69.940,00
12:21:49	112	69.950,00
12:21:49	3.192	69.940,00
12:21:50	527	69.950,00
12:21:50	8.846	69.940,00
12:21:51	1.386	69.950,00
12:21:51	348	69.940,00
12:21:52	301	69.930,00
12:21:52	5.134	69.940,00
12:21:52	4.482	69.930,00
12:21:52	120	69.940,00
12:21:53	538	69.930,00
12:21:54	6.050	69.940,00
12:21:55	1.743	69.930,00
12:21:56	1.755	69.940,00
12:21:57	123	69.930,00
12:21:57	4.865	69.940,00
12:21:59	532	69.930,00
12:22:01	2.578	69.940,00
12:22:03	3.270	69.930,00
12:22:03	1.768	69.940,00
12:22:03	113	69.930,00
12:22:04	864	69.940,00
12:22:05	1.988	69.930,00
12:22:05	87	69.940,00
12:22:05	1.550	69.930,00
12:22:05	836	69.940,00
12:22:06	26.568	69.930,00
12:22:07	1.674	69.920,00
12:22:07	3.816	69.930,00
12:22:08	168	69.920,00
12:22:08	916	69.930,00
12:22:09	46	69.920,00
12:22:09	8.256	69.930,00
12:22:10	3.861	69.940,00
12:22:10	347	69.920,00
12:22:10	102	69.930,00
12:22:10	3.441	69.940,00
12:22:10	7.017	69.930,00
12:22:10	26.749	69.920,00
12:22:10	5.237	69.940,00
12:22:11	173	69.930,00
12:22:11	874	69.940,00
12:22:12	54	69.930,00
12:22:12	952	69.920,00
12:22:13	2.753	69.940,00
12:22:13	9.214	69.920,00
12:22:15	35	69.940,00
12:22:15	650	69.920,00
12:22:16	1.573	69.940,00
12:22:17	15	69.920,00
12:22:17	5.538	69.940,00
12:22:18	11	69.930,00
12:22:18	944	69.940,00
12:22:19	575	69.920,00
12:22:19	719	69.940,00
12:22:19	3.249	69.920,00
12:22:20	150.126	69.940,00
12:22:20	161	69.920,00
12:22:21	33.840	69.940,00
12:22:23	32	69.930,00
12:22:23	54	69.940,00
12:22:24	956	69.920,00
12:22:24	2.706	69.940,00
12:22:25	3.963	69.920,00
12:22:25	12.395	69.940,00
12:22:27	162	69.930,00
12:22:28	280	69.940,00
12:22:28	1	69.930,00
12:22:28	776	69.920,00
12:22:28	2.026	69.940,00
12:22:28	169	69.950,00
12:22:28	3.493	69.930,00
12:22:29	174	69.940,00
12:22:29	3.585	69.930,00
12:22:32	21.486	69.940,00
12:22:32	2.010	69.950,00
12:22:32	28	69.940,00
12:22:33	1.470	69.950,00
12:22:34	89	69.940,00
12:22:34	1.036	69.950,00
12:22:34	440	69.940,00
12:22:35	17	69.950,00
12:22:35	2.098	69.940,00
12:22:36	5.225	69.950,00
12:22:38	15.331	69.940,00
12:22:38	16.432	69.950,00
12:22:38	35	69.940,00
12:22:39	974	69.950,00
12:22:40	8.959	69.970,00
12:22:41	20.015	69.950,00
12:22:41	5.226	69.960,00
12:22:42	1.538	69.940,00
12:22:43	7	69.960,00
12:22:43	16	69.940,00
12:22:43	6	69.950,00
12:22:43	589	69.960,00
12:22:43	333	69.940,00
12:22:43	4.076	69.960,00
12:22:44	505	69.940,00
12:22:46	1.744	69.960,00
12:22:46	3.442	69.940,00
12:22:46	670	69.960,00
12:22:47	6.012	69.940,00
12:22:47	105	69.960,00
12:22:48	825	69.940,00
12:22:48	3.473	69.960,00
12:22:49	85	69.940,00
12:22:49	20	69.960,00
12:22:50	609	69.940,00
12:22:50	167	69.960,00
12:22:50	939	69.940,00
12:22:50	3.538	69.960,00
12:22:50	367	69.940,00
12:22:52	385	69.960,00
12:22:52	538	69.970,00
12:22:52	771	69.980,00
12:22:52	20.000	69.950,00
12:22:52	1.777	69.940,00
12:22:52	3.324	69.960,00
12:22:58	20.000	69.940,00
12:22:58	12.026	69.960,00
12:22:58	810	69.940,00
12:22:58	181	69.960,00
12:22:59	43.482	69.940,00
12:22:59	50.000	69.960,00
12:23:00	3.062	69.950,00
12:23:00	11	69.960,00
12:23:00	39.112	69.950,00
12:23:01	31.042	69.940,00
12:23:03	1.779	69.950,00
12:23:04	3.484	69.960,00
12:23:06	8.438	69.940,00
12:23:07	199	69.930,00
12:23:07	384	69.940,00
12:23:08	61	69.930,00
12:23:08	3.450	69.940,00
12:23:09	501	69.930,00
12:23:10	1.412	69.940,00
12:23:11	1.390	69.930,00
12:23:11	11.481	69.940,00
12:23:11	4.712	69.950,00
12:23:12	86	69.930,00
12:23:12	903	69.950,00
12:23:13	1.705	69.930,00
12:23:13	6.869	69.950,00
12:23:14	34	69.940,00
12:23:14	121	69.930,00
12:23:15	354	69.940,00
12:23:15	555	69.930,00
12:23:16	144	69.940,00
12:23:16	638	69.950,00
12:23:16	2.447	69.930,00
12:23:17	882	69.950,00
12:23:17	2.976	69.930,00
12:23:17	8.341	69.950,00
12:23:21	3.477	69.930,00
12:23:21	7.450	69.950,00
12:23:22	1.670	69.930,00
12:23:23	14.793	69.950,00
12:23:29	5.278	69.940,00
12:23:29	28	69.930,00
12:23:29	4.976	69.920,00
12:23:29	5.412	69.950,00
12:23:29	75.473	69.960,00
12:23:30	20.000	69.940,00
12:23:30	1.669	69.950,00
12:23:30	173	69.970,00
12:23:30	12.000	69.950,00
12:23:30	10	69.960,00
12:23:30	226	69.970,00
12:23:31	20	69.950,00
12:23:31	2.189	69.970,00
12:23:32	860	69.950,00
12:23:32	63	69.960,00
12:23:32	2.630	69.970,00
12:23:32	2.132	69.950,00
12:23:33	2.247	69.970,00
12:23:33	332	69.950,00
12:23:34	22	69.960,00
12:23:34	2.908	69.970,00
12:23:35	3.669	69.950,00
12:23:35	5.148	69.940,00
12:23:36	6	69.970,00
12:23:36	8.816	69.950,00
12:23:36	165	69.970,00
12:23:36	10.759	69.950,00
12:23:37	2.121	69.970,00
12:23:37	510	69.950,00
12:23:37	1	69.970,00
12:23:37	2.335	69.950,00
12:23:39	69	69.970,00
12:23:39	44	69.950,00
12:23:39	2.300	69.970,00
12:23:39	864	69.950,00
12:23:40	253	69.970,00
12:23:41	10.232	69.950,00
12:23:42	88	69.970,00
12:23:42	16.753	69.950,00
12:23:42	61	69.960,00
12:23:42	52.818	69.970,00
12:23:42	89	69.940,00
12:23:43	466	69.970,00
12:23:43	1	69.950,00
12:23:43	1.130	69.960,00
12:23:43	8.822	69.950,00
12:23:44	258	69.960,00
12:23:44	3.346	69.950,00
12:23:44	1.866	69.960,00
12:23:44	575	69.950,00
12:23:44	191	69.960,00
12:23:45	7.256	69.950,00
12:23:45	571	69.960,00
12:23:45	1	69.940,00
12:23:45	118	69.960,00
12:23:45	8.305	69.940,00
12:23:45	27	69.950,00
12:23:45	511	69.960,00
12:23:45	126	69.940,00

VOLVER AL INICIO

12:23:46	829	69.960,00
12:23:46	340	69.930,00
12:23:46	61	69.940,00
12:23:46	224	69.960,00
12:23:46	12.538	69.930,00
12:23:47	5.000	69.940,00
12:23:48	511	69.930,00
12:23:48	9	69.950,00
12:23:48	2.719	69.930,00
12:23:48	1.969	69.920,00
12:23:48	12.767	69.930,00
12:23:48	848	69.960,00
12:23:48	20	69.930,00
12:23:49	9	69.950,00
12:23:49	181	69.960,00
12:23:49	9.979	69.930,00
12:23:49	852	69.960,00
12:23:49	629	69.930,00
12:23:49	1.738	69.960,00
12:23:51	6.850	69.930,00
12:23:51	12.293	69.920,00
12:23:51	2.143	69.960,00
12:23:51	3.440	69.940,00
12:23:51	384	69.920,00
12:23:51	2.103	69.940,00
12:23:53	11.320	69.920,00
12:23:53	1.221	69.940,00
12:23:54	1.776	69.920,00
12:23:54	4	69.930,00
12:23:54	448	69.950,00
12:23:55	1.179	69.940,00
12:23:55	4.058	69.930,00
12:23:55	214	69.940,00
12:23:55	18	69.930,00
12:23:56	214	69.940,00
12:23:56	6.586	69.930,00
12:23:56	10.734	69.940,00
12:23:56	1.151	69.930,00
12:23:57	374	69.940,00
12:23:58	1.740	69.930,00
12:23:58	326	69.940,00
12:23:59	63	69.930,00
12:23:59	612	69.940,00
12:23:59	498	69.930,00
12:23:59	338	69.940,00
12:23:59	704	69.930,00
12:24:00	5.650	69.940,00
12:24:01	1.628	69.930,00
12:24:01	570	69.940,00
12:24:01	835	69.950,00
12:24:01	1.069	69.930,00
12:24:01	16	69.940,00
12:24:01	221	69.950,00
12:24:02	8.733	69.930,00
12:24:03	1.600	69.940,00
12:24:04	866	69.930,00
12:24:04	6.742	69.940,00
12:24:07	10.153	69.930,00
12:24:08	4.895	69.940,00
12:24:08	10.722	69.930,00
12:24:10	5.259	69.920,00
12:24:10	21.795	69.930,00
12:24:15	6.763	69.920,00
12:24:15	2.660	69.930,00
12:24:17	582	69.920,00
12:24:17	609	69.930,00
12:24:17	18	69.920,00
12:24:18	1.790	69.930,00
12:24:18	1.384	69.920,00
12:24:19	202	69.930,00
12:24:20	6.208	69.920,00
12:24:21	3	69.910,00
12:24:21	20.301	69.900,00
12:24:21	707	69.920,00
12:24:21	111.254	69.910,00
12:24:21	206	69.920,00
12:24:21	3.000	69.910,00
12:24:22	110	69.920,00
12:24:22	5.290	69.910,00
12:24:22	1.857	69.920,00
12:24:22	9.436	69.900,00
12:24:22	1.431	69.910,00
12:24:23	99	69.900,00
12:24:23	1.417	69.910,00
12:24:24	181	69.900,00
12:24:24	680	69.910,00
12:24:25	7	69.900,00
12:24:25	442	69.910,00
12:24:25	5	69.900,00
12:24:25	1.033	69.910,00
12:24:26	1.567	69.900,00
12:24:26	214	69.910,00
12:24:27	103	69.900,00
12:24:27	20.631	69.910,00
12:24:27	5.934	69.920,00
12:24:27	42.696	69.930,00
12:24:27	21.000	69.920,00
12:24:27	36.563	69.930,00
12:24:28	1.000	69.920,00
12:24:28	1.225	69.930,00
12:24:28	1.000	69.920,00
12:24:30	20.000	69.910,00
12:24:30	6.135	69.900,00
12:24:30	5.411	69.920,00
12:24:31	23.408	69.910,00
12:24:31	6.492	69.920,00
12:24:31	844	69.900,00
12:24:31	8.442	69.920,00
12:24:33	7	69.900,00
12:24:33	17.838	69.920,00
12:24:35	4	69.930,00
12:24:35	2.387	69.940,00
12:24:35	2.489	69.920,00
12:24:36	1.001	69.930,00
12:24:36	81	69.940,00
12:24:36	4.000	69.930,00
12:24:36	876	69.940,00
12:24:36	5.028	69.930,00
12:24:37	1.092	69.920,00
12:24:37	1.119	69.930,00
12:24:38	99	69.920,00
12:24:40	26.994	69.930,00
12:24:44	2.431	69.940,00
12:24:44	3.000	69.930,00
12:24:44	510	69.940,00
12:24:44	2.000	69.930,00
12:24:44	284	69.940,00
12:24:44	6.000	69.930,00
12:24:44	6	69.940,00
12:24:44	16.000	69.930,00
12:24:45	174	69.940,00
12:24:45	11.180	69.930,00
12:24:46	997	69.940,00
12:24:46	6.696	69.930,00
12:24:47	2.052	69.940,00
12:24:47	3.936	69.930,00
12:24:48	1.180	69.940,00
12:24:49	39	69.930,00
12:24:49	2.703	69.940,00
12:24:50	763	69.930,00
12:24:50	4	69.940,00
12:24:50	448	69.950,00
12:24:51	16	69.930,00
12:24:51	1	69.950,00
12:24:51	4.019	69.930,00
12:24:53	2.612	69.950,00
12:24:54	8.000	69.940,00
12:24:57	3.741	69.950,00
12:25:00	19.240	69.930,00
12:25:00	2.366	69.950,00
12:25:02	4.278	69.930,00
12:25:02	6	69.940,00
12:25:03	677	69.950,00
12:25:03	85	69.940,00
12:25:03	15.027	69.950,00
12:25:03	169	69.960,00
12:25:04	1.001	69.950,00
12:25:04	48	69.940,00
12:25:04	4.995	69.960,00
12:25:04	3	69.940,00
12:25:05	2.952	69.960,00
12:25:09	842	69.940,00
12:25:09	4.690	69.960,00
12:25:10	8	69.940,00
12:25:10	30.836	69.960,00
12:25:11	60	69.980,00
12:25:11	25.359	69.960,00
12:25:12	249	69.970,00
12:25:12	16.969	69.960,00
12:25:13	214	69.970,00
12:25:13	6.801	69.960,00
12:25:15	15.883	69.970,00
12:25:16	88	69.960,00
12:25:16	3.654	69.970,00
12:25:17	17.016	69.980,00
12:25:17	16.474	69.960,00
12:25:18	13.311	69.980,00
12:25:18	86	69.960,00
12:25:18	612	69.970,00
12:25:19	29	69.960,00
12:25:19	19.388	69.970,00
12:25:20	2.990	69.980,00
12:25:21	294	69.970,00
12:25:21	401	69.960,00
12:25:21	15.280	69.980,00
12:25:23	85	69.970,00
12:25:23	1.210	69.980,00
12:25:24	13.815	69.970,00
12:25:24	2.295	69.980,00
12:25:26	847	69.960,00
12:25:27	703	69.980,00
12:25:27	591	69.960,00
12:25:27	8.845	69.980,00
12:25:28	518	69.960,00
12:25:29	1.983	69.980,00
12:25:30	64	69.970,00
12:25:30	21.951	69.980,00
12:25:33	1.664	69.960,00
12:25:33	16.399	69.980,00
12:25:34	155	69.970,00
12:25:34	1.824	69.980,00
12:25:35	339	69.970,00
12:25:35	2.049	69.980,00
12:25:35	28	69.970,00
12:25:36	1.128	69.980,00
12:25:37	2.701	69.970,00
12:25:37	18.355	69.980,00
12:25:41	343	69.970,00
12:25:41	5.926	69.980,00
12:25:44	1.728	69.970,00
12:25:44	5.437	69.980,00
12:25:47	174	69.970,00
12:25:47	4.911	69.980,00
12:25:48	2.237	69.970,00
12:25:48	714	69.980,00
12:25:49	695	69.970,00
12:25:49	1.268	69.980,00
12:25:50	852	69.970,00
12:25:50	3.231	69.980,00
12:25:50	147	69.970,00
12:25:50	14.309	69.980,00
12:25:52	5.920	69.970,00
12:25:52	6.103	69.980,00
12:25:54	172	69.970,00
12:25:54	10.462	69.980,00
12:25:56	8	69.970,00
12:25:57	1.003	69.980,00
12:25:58	191	69.970,00
12:25:58	55.897	69.980,00
12:26:01	17	69.970,00
12:26:01	25.482	69.980,00
12:26:03	344	69.970,00
12:26:03	17.851	69.980,00
12:26:03	5.211	69.970,00
12:26:03	2.909	69.980,00
12:26:04	761	69.970,00
12:26:05	1.343	69.980,00
12:26:06	3.637	69.970,00
12:26:06	7.822	69.980,00
12:26:06	24.340	69.970,00
12:26:06	28	69.960,00
12:26:06	21.254	69.970,00
12:26:09	1.736	69.960,00
12:26:09	3.598	69.970,00
12:26:10	270	69.950,00
12:26:10	270	69.970,00
12:26:10	272	69.950,00
12:26:10	1.951	69.970,00
12:26:10	774	69.950,00
12:26:11	688	69.970,00
12:26:11	1.973	69.950,00
12:26:11	21.018	69.970,00
12:26:12	12.651	69.950,00
12:26:13	32.479	69.970,00
12:26:15	173	69.950,00
12:26:15	531	69.970,00
12:26:15	171	69.950,00
12:26:15	11.651	69.970,00
12:26:17	339	69.950,00
12:26:17	320	69.960,00
12:26:17	368	69.970,00
12:26:18	1.471	69.960,00
12:26:18	1.721	69.950,00
12:26:18	86	69.960,00
12:26:18	2.066	69.950,00
12:26:20	826	69.960,00
12:26:20	8	69.950,00
12:26:20	6.515	69.960,00
12:26:23	15.633	69.950,00
12:26:23	2.223	69.960,00
12:26:25	140	69.950,00
12:26:25	2.019	69.960,00
12:26:26	200	69.950,00
12:26:26	844	69.960,00
12:26:27	499	69.950,00
12:26:27	87	69.960,00
12:26:27	20	69.950,00
12:26:28	598	69.960,00
12:26:29	14	69.950,00
12:26:29	344	69.960,00
12:26:29	8.686	69.950,00
12:26:30	10.913	69.960,00
12:26:30	40.000	69.970,00
12:26:30	75.131	69.980,00
12:26:30	372	69.970,00
12:26:31	347	69.960,00
12:26:31	12.862	69.970,00
12:26:31	19.653	69.960,00
12:26:31	41.142	69.950,00
12:26:31	6.766	69.970,00
12:26:31	5.733	69.950,00
12:26:32	2.953	69.970,00
12:26:32	2.959	69.960,00
12:26:32	8.685	69.970,00
12:26:32	8.685	69.960,00
12:26:32	8.362	69.970,00
12:26:32	8.362	69.960,00
12:26:32	3.688	69.970,00
12:26:33	265	69.960,00
12:26:33	7.750	69.970,00
12:26:33	324	69.960,00
12:26:33	8.562	69.970,00
12:26:33	26.318	69.960,00
12:26:34	275	69.980,00
12:26:34	10.349	69.960,00
12:26:34	8.686	69.950,00
12:26:34	2.008	69.970,00
12:26:35	3.580	69.960,00
12:26:35	1.439	69.970,00
12:26:36	686	69.960,00
12:26:37	185	69.970,00
12:26:37	17.739	69.950,00
12:26:39	13.808	69.970,00
12:26:40	10.065	69.980,00
12:26:41	206	69.960,00
12:26:41	142	69.970,00
12:26:41	5.210	69.960,00
12:26:42	184	69.970,00
12:26:42	1.192	69.960,00
12:26:43	4.700	69.970,00
12:26:46	300	69.960,00
12:26:46	2.299	69.970,00
12:26:46	467	69.960,00
12:26:46	7.949	69.970,00
12:26:47	1.216	69.960,00
12:26:48	2.286	69.970,00
12:26:48	72	69.960,00
12:26:49	2.440	69.970,00
12:26:49	1.553	69.990,00
12:26:50	3.161	69.960,00
12:26:50	4.234	70.000,00
12:26:51	524	69.970,00
12:26:51	1.568	69.960,00
12:26:52	12.590	69.970,00
12:26:56	458	69.960,00
12:26:56	16.461	69.970,00
12:26:57	347	69.960,00
12:26:57	53	69.970,00
12:26:58	1.730	69.960,00
12:26:58	901	69.970,00
12:26:58	747	69.960,00
12:26:59	52	69.970,00
12:26:59	10.000	69.960,00
12:26:59	12.232	69.970,00
12:27:00	16	69.960,00
12:27:00	4.749	69.970,00
12:27:00	175	69.960,00
12:27:00	51.877	69.970,00
12:27:04	2.937	69.960,00
12:27:04	1.391	69.970,00
12:27:06	357	69.950,00
12:27:06	350	69.970,00
12:27:06	90	69.950,00
12:27:07	12.312	69.970,00
12:27:08	72	69.960,00
12:27:08	6.806	69.970,00
12:27:09	174	69.960,00
12:27:09	12.710	69.970,00
12:27:09	206	69.960,00
12:27:10	12.174	69.970,00
12:27:13	18	69.960,00
12:27:13	6.691	69.950,00
12:27:13	2	69.960,00
12:27:14	235	69.950,00
12:27:14	4.291	69.960,00
12:27:15	701	69.950,00
12:27:16	361	69.960,00
12:27:17	3.445	69.950,00
12:27:17	15.584	69.960,00
12:27:19	7.601	69.970,00
12:27:20	126	69.960,00
12:27:20	13.656	69.970,00
12:27:22	2.604	69.960,00
12:27:22	421	69.950,00
12:27:23	7.206	69.970,00
12:27:25	1.699	69.960,00
12:27:25	73	69.970,00
12:27:26	86	69.950,00
12:27:26	4.594	69.970,00
12:27:29	37	69.960,00
12:27:31	13.915	69.970,00
12:27:31	842	69.960,00
12:27:32	10.637	69.970,00
12:27:35	6.419	69.960,00
12:27:35	5.027	69.950,00
12:27:35	10.716	69.970,00
12:27:38	4.408	69.950,00
12:27:39	475	69.970,00
12:27:40	856	69.950,00
12:27:40	2.852	69.970,00
12:27:41	215	69.950,00
12:27:41	3.557	69.970,00
12:27:41	64	69.950,00
12:27:41	28.565	69.970,00
12:27:44	31.743	69.950,00
12:27:44	13.803	69.940,00
12:27:45	37.116	69.960,00
12:27:47	4.463	69.970,00
12:27:48	2.163	69.960,00
12:27:48	8.064	69.970,00
12:27:49	261	69.960,00
12:27:49	6.180	69.970,00
12:27:50	344	69.960,00
12:27:50	27.912	69.970,00
12:27:52	7.810	69.960,00
12:27:53	8.688	69.950,00
12:27:53	1.525	69.960,00
12:27:55	4.080	69.950,00
12:27:55	167	69.960,00
12:27:56	1.145	69.950,00
12:27:56	436	69.960,00
12:27:56	1.783	69.950,00
12:27:56	2.929	69.960,00
12:27:57	929	69.950,00
12:27:57	19.793	69.970,00
12:27:58	2.339	69.950,00
12:27:58	26.603	69.970,00
12:27:59	10.034	69.950,00
12:28:00	12.738	69.970,00
12:28:00	7.498	69.950,00
12:28:00	565	69.970,00
12:28:01	15	69.950,00
12:28:01	711	69.960,00
12:28:01	7.802	69.970,00
12:28:01	489	69.950,00
12:28:01	7.463	69.940,00
12:28:01	560	69.930,00
12:28:01	4.445	69.940,00
12:28:01	171	69.960,00
12:28:02	17	69.940,00
12:28:02	215	69.960,00
12:28:02	244	69.940,00
12:28:02	4.219	69.960,00
12:28:02	4.287	69.940,00
12:28:02	363	69.960,00
12:28:02	860	69.940,00
12:28:02	2.321	69.960,00
12:28:02	165	69.940,00
12:28:02	2.563	69.950,00
12:28:02	2.580	69.930,00
12:28:03	842	69.940,00
12:28:03	1	69.950,00
12:28:03	3.958	69.960,00
12:28:03	3.921	69.940,00
12:28:04	1.472	69.950,00
12:28:04	111	69.940,00
12:28:04	4.036	69.950,00
12:28:04	687	69.940,00
12:28:04	24.502	69.950,00
12:28:04	8.368	69.940,00
12:28:05	2.994	69.950,00
12:28:05	314	69.960,00
12:28:05	7.022	69.950,00
12:28:05	630	69.940,00
12:28:05	925	69.960,00
12:28:05	1.087	69.940,00
12:28:06	1.790	69.960,00
12:28:06	2.482	69.940,00
12:28:06	1	69.960,00
12:28:06	2.559	69.970,00
12:28:06	1.378	69.960,00
12:28:06	6.435	69.940,00
12:28:07	4.005	69.960,00
12:28:07	3.243	69.940,00
12:28:07	8.682	69.960,00
12:28:07	8.682	69.940,00
12:28:08	125	69.960,00
12:28:08	2.246	69.940,00
12:28:08	10.579	69.960,00
12:28:08	10.187	69.940,00
12:28:08	6.558	69.930,00
12:28:09	21.330	69.950,00
12:28:09	20.000	69.940,00
12:28:09	6.041	69.930,00
12:28:09	141	69.960,00
12:28:09	1.100	69.940,00
12:28:09	14	69.960,00
12:28:09	270	69.940,00
12:28:09	7.312	69.960,00
12:28:09	16.163	69.940,00
12:28:10	14.637	69.950,00
12:28:10	5.599	69.940,00
12:28:10	8.618	69.950,00
12:28:11	8.522	69.960,00
12:28:11	171	69.970,00
12:28:11	956	69.950,00
12:28:11	4.335	69.940,00
12:28:11	4.090	69.930,00
12:28:11	136	69.950,00
12:28:11	7.389	69.940,00
12:28:12	7.252	69.950,00
12:28:12	1.293	69.940,00
12:28:12	7.519	69.950,00
12:28:12	852	69.940,00
12:28:12	6.344	69.950,00
12:28:12	3.841	69.940,00
12:28:12	158	69.960,00
12:28:12	5.346	69.970,00
12:28:12	5.960	69.960,00
12:28:12	7	69.940,00
12:28:13	172	69.960,00
12:28:13	741	69.940,00
12:28:13	348	69.960,00
12:28:13	1.013	69.940,00
12:28:13	16.000	69.960,00
12:28:13	982	69.940,00
12:28:14	10.736	69.950,00
12:28:14	2.148	69.940,00
12:28:14	1.663	69.950,00
12:28:14	964	69.960,00
12:28:14	616	69.950,00
12:28:14	7.714	69.960,00
12:28:14	384	69.950,00
12:28:14	1.734	69.940,00
12:28:14	5.596	69.930,00
12:28:15	257	69.940,00
12:28:15	284	69.950,00
12:28:15	3.543	69.940,00
12:28:15	19.716	69.950,00
12:28:15	9.232	69.940,00
12:28:15	10.019	69.960,00
12:28:16	8.364	69.940,00
12:28:16	153	69.960,00
12:28:16	16	69.950,00
12:28:16	9.910	69.960,00
12:28:16	16	69.950,00
12:28:16	8.667	69.940,00
12:28:16	171	69.930,00
12:28:16	2.029	69.950,00
12:28:17	1.681	69.940,00
12:28:17	25	69.950,00
12:28:17	867	69.940,00
12:28:17	7.259	69.950,00
12:28:17	6.831	69.940,00
12:28:17	16.247	69.950,00
12:28:18	1	69.940,00
12:28:18	1.116	69.950,00
12:28:18	2.046	69.970,00
12:28:20	521	69.940,00
12:28:20	446	69.970,00
12:28:21	3.302	69.950,00
12:28:22	5.779	69.970,00
12:28:24	5.182	69.950,00
12:28:25	121	69.970,00
12:28:25	8	69.960,00
12:28:25	71.080	69.970,00
12:28:26	171	69.960,00
12:28:26	3.604	69.970,00
12:28:27	4	69.960,00
12:28:27	850	69.970,00
12:28:27	6.750	69.960,00
12:28:27	456	69.970,00
12:28:28	3.166	69.960,00
12:28:29	6.126	69.950,00
12:28:29	84	69.940,00
12:28:29	5.187	69.950,00
12:28:29	20.000	69.960,00
12:28:30	84.481	69.970,00
12:28:30	13.268	69.980,00
12:28:33	451	69.970,00
12:28:33	5.312	69.980,00
12:28:34	22	69.970,00
12:28:35	16	69.990,00
12:28:35	4.767	69.970,00
12:28:35	8	69.980,00
12:28:36	17.742	69.970,00
12:28:36	20.000	69.980,00
12:28:36	5.637	69.970,00
12:28:38	1.274	69.980,00
12:28:39	5.318	69.970,00
12:28:40	890	69.980,00
12:28:40	500	69.970,00
12:28:40	4.958	69.980,00
12:28:41	500	69.970,00
12:28:42	150	69.980,00
12:28:42	3	69.970,00
12:28:42	428	69.990,00
12:28:43	735	69.970,00
12:28:46	13.760	69.980,00
12:28:46	183	69.970,00
12:28:47	867	69.980,00
12:28:47	17	69.990,00
12:28:47	170	69.970,00
12:28:48	458	69.980,00
12:28:49	520	69.970,00
12:28:49	385	69.980,00
12:28:49	900	69.970,00
12:28:50	785	69.980,00
12:28:50	5.631	69.990,00
12:28:50	2.101	69.970,00
12:28:50	658	69.980,00
12:28:51	2.101	69.970,00
12:28:51	1.376	69.980,00
12:28:52	101	69.970,00
12:28:52	568	69.980,00
12:28:52	645	69.990,00
12:28:53	103	69.980,00
12:28:53	17.830	69.970,00
12:28:54	25.059	69.980,00
12:28:59	2.468	69.970,00
12:29:00	2.441	69.980,00
12:29:02	86	69.970,00
12:29:02	3.287	69.980,00
12:29:03	1.910	69.970,00
12:29:03	32.213	69.980,00
12:29:03	84	69.970,00
12:29:04	298	69.980,00
12:29:04	188	69.990,00
12:29:05	1.141	69.980,00
12:29:06	1.736	69.970,00
12:29:06	930	69.980,00
12:29:06	101	69.990,00
12:29:06	1.984	69.980,00
12:29:08	12.947	69.970,00
12:29:09	421	69.980,00
12:29:09	3.522	69.970,00
12:29:09	857	69.980,00
12:29:09	344	69.990,00
12:29:11	16.376	69.980,00
12:29:13	103	69.970,00
12:29:13	3.716	69.980,00
12:29:14	93	69.970,00
12:29:15	172	69.980,00
12:29:15	257	69.970,00
12:29:15	2.498	69.980,00
12:29:17	1.418	69.990,00
12:29:17	98	69.970,00
12:29:17	2.888	69.980,00
12:29:20	265	69.970,00
12:29:20	1.868	69.980,00

VOLVER AL INICIO

12:29:22	59	69.970,00
12:29:23	576	69.980,00
12:29:23	172	69.970,00
12:29:24	6.653	69.980,00
12:29:26	17	69.990,00
12:29:26	69	69.980,00
12:29:26	26.128	69.990,00
12:29:29	83	69.980,00
12:29:29	18	69.990,00
12:29:29	6.900	69.980,00
12:29:30	696	69.990,00
12:29:30	496	69.980,00
12:29:30	1.473	69.990,00
12:29:35	2.637	69.980,00
12:29:35	3	69.990,00
12:29:35	3.341	69.980,00
12:29:35	5.427	69.990,00
12:29:35	58	69.980,00
12:29:35	10.432	69.990,00
12:29:36	13.660	70.000,00
12:29:36	60	69.980,00
12:29:36	13.920	70.000,00
12:29:37	6.278	69.980,00
12:29:37	895	70.000,00
12:29:38	3.613	69.980,00
12:29:39	6.833	69.970,00
12:29:40	707	69.990,00
12:29:41	108	69.980,00
12:29:41	749	69.990,00
12:29:41	8.683	69.970,00
12:29:41	2.210	69.990,00
12:29:41	2.331	70.000,00
12:29:41	91	69.990,00
12:29:41	2.509	69.980,00
12:29:41	20.000	69.990,00
12:29:41	91	69.980,00
12:29:42	104	70.000,00
12:29:42	1.827	69.980,00
12:29:44	70	69.990,00
12:29:44	8.972	70.000,00
12:29:45	382	69.980,00
12:29:45	3.536	70.000,00
12:29:47	22.108	69.980,00
12:29:47	4.235	70.000,00
12:29:48	5	69.990,00
12:29:48	588	69.980,00
12:29:49	147	70.000,00
12:29:49	277	69.980,00
12:29:50	3.920	70.000,00
12:29:51	4.780	69.980,00
12:29:53	715	70.000,00
12:29:53	184	69.980,00
12:29:54	1.209	70.000,00
12:29:54	240	69.990,00
12:29:54	6.413	70.000,00
12:29:59	3	69.980,00
12:29:59	537	70.000,00
12:30:00	116	69.980,00
12:30:01	442	70.000,00
12:30:01	1.319	69.980,00
12:30:01	3	69.990,00
12:30:01	553	70.000,00
12:30:01	752	69.980,00
12:30:02	4.509	70.000,00
12:30:02	172	69.980,00
12:30:02	7	70.000,00
12:30:03	7.867	69.980,00
12:30:03	2.358	69.990,00
12:30:03	3.782	69.980,00
12:30:04	2.000	69.990,00
12:30:04	2.000	69.980,00
12:30:04	927	70.000,00
12:30:05	2.901	69.990,00
12:30:05	2.262	70.000,00
12:30:05	403	69.990,00
12:30:05	422	70.000,00
12:30:05	131	69.990,00
12:30:06	711	70.000,00
12:30:06	1.511	69.990,00
12:30:06	8	70.000,00
12:30:06	111	69.990,00
12:30:06	829	70.000,00
12:30:07	2.451	69.990,00
12:30:07	1.087	70.000,00
12:30:07	1.075	69.990,00
12:30:07	90	70.000,00
12:30:07	55.896	69.990,00
12:30:08	24.543	69.980,00
12:30:09	11.320	70.000,00
12:30:09	677	69.980,00
12:30:09	1.746	70.000,00
12:30:09	5.000	69.980,00
12:30:10	32	69.990,00
12:30:10	32	69.980,00
12:30:10	120	70.000,00
12:30:10	3.900	69.980,00
12:30:11	1.065	70.000,00
12:30:12	1	69.980,00
12:30:12	94	70.000,00
12:30:12	143	69.990,00
12:30:12	1.736	70.000,00
12:30:13	5	69.990,00
12:30:13	3.289	70.000,00
12:30:16	24	69.990,00
12:30:16	7.773	70.000,00
12:30:16	20.904	69.990,00
12:30:16	4.224	69.980,00
12:30:16	368	70.000,00
12:30:17	2.185	69.980,00
12:30:17	27.039	70.000,00
12:30:21	12.482	70.010,00
12:30:21	649	70.020,00
12:30:21	3.622	70.030,00
12:30:21	10.570	70.040,00
12:30:21	240	70.060,00
12:30:22	845	70.000,00
12:30:24	832	69.990,00
12:30:24	19.155	70.000,00
12:30:24	3.544	70.020,00
12:30:24	173	69.990,00
12:30:25	70	70.010,00
12:30:25	5.552	70.020,00
12:30:26	500	69.990,00
12:30:26	33	70.020,00
12:30:26	33	69.990,00
12:30:26	1.235	70.020,00
12:30:27	497	70.030,00
12:30:27	16	70.000,00
12:30:27	9.652	70.030,00
12:30:31	565	70.010,00
12:30:31	260	70.030,00
12:30:32	173	70.010,00
12:30:32	2.201	70.030,00
12:30:34	11	70.010,00
12:30:34	847	70.040,00
12:30:35	867	70.010,00
12:30:35	12	70.040,00
12:30:36	121	70.010,00
12:30:36	32	70.030,00
12:30:36	777	70.040,00
12:30:37	18.462	70.010,00
12:30:37	20.000	70.020,00
12:30:37	1.388	70.030,00
12:30:37	25.185	70.010,00
12:30:37	4.338	70.000,00
12:30:37	373	70.010,00
12:30:38	1.803	70.000,00
12:30:38	16.250	70.010,00
12:30:40	387	70.000,00
12:30:41	377	70.010,00
12:30:41	5.732	70.030,00
12:30:41	2.928	70.000,00
12:30:42	13.337	70.030,00
12:30:44	13.950	70.020,00
12:30:46	28.245	70.010,00
12:30:46	6.050	70.020,00
12:30:46	33.306	70.030,00
12:30:46	15.860	70.040,00
12:30:46	186.360	70.050,00
12:30:47	8.761	70.030,00
12:30:47	12.150	70.020,00
12:30:47	939	70.040,00
12:30:48	2.681	70.030,00
12:30:49	16.801	70.020,00
12:30:49	4.708	70.040,00
12:30:51	1.699	70.020,00
12:30:52	5.231	70.030,00
12:30:53	2.488	70.040,00
12:30:53	2.410	70.020,00
12:30:54	987	70.040,00
12:30:54	1.245	70.020,00
12:30:54	1.509	70.040,00
12:30:55	3.967	70.020,00
12:30:55	5.035	70.040,00
12:30:58	102	70.030,00
12:30:58	7	70.040,00
12:30:59	1.295	70.030,00
12:31:00	5.842	70.040,00
12:31:01	53.883	70.030,00
12:31:03	27	70.020,00
12:31:03	51.119	70.030,00
12:31:03	2	70.020,00
12:31:03	476	70.030,00
12:31:03	15.860	70.040,00
12:31:04	928	70.030,00
12:31:04	20.000	70.040,00
12:31:05	16.709	70.050,00
12:31:06	331	70.030,00
12:31:06	507	70.050,00
12:31:06	18.477	70.030,00
12:31:07	145.492	70.050,00
12:31:09	264	70.030,00
12:31:09	13.934	70.040,00
12:31:09	8.677	70.020,00
12:31:09	992	70.040,00
12:31:10	1.184	70.020,00
12:31:10	1.196	70.040,00
12:31:11	10.355	70.020,00
12:31:11	3.797	70.030,00
12:31:11	169	70.020,00
12:31:11	20	70.030,00
12:31:11	9.678	70.020,00
12:31:14	12.988	70.030,00
12:31:14	336	70.020,00
12:31:15	423	70.030,00
12:31:17	33	70.020,00
12:31:17	6.896	70.030,00
12:31:19	119	70.040,00
12:31:19	86	70.020,00
12:31:20	5.030	70.040,00
12:31:20	7.293	70.050,00
12:31:21	1.847	70.030,00
12:31:21	17.510	70.020,00
12:31:22	153	70.030,00
12:31:22	110	70.040,00
12:31:22	8.566	70.020,00
12:31:22	1.428	70.040,00
12:31:22	8.679	70.020,00
12:31:22	347	70.030,00
12:31:22	6.349	70.020,00
12:31:22	1.520	70.010,00
12:31:22	813	70.000,00
12:31:22	777	70.010,00
12:31:23	1.142	70.030,00
12:31:23	635	70.010,00
12:31:23	4.217	70.030,00
12:31:24	173	70.010,00
12:31:24	506	70.030,00
12:31:24	1.723	70.010,00
12:31:24	3.601	70.030,00
12:31:25	154	70.010,00
12:31:25	1.008	70.030,00
12:31:25	172	70.010,00
12:31:25	699	70.030,00
12:31:25	976	70.010,00
12:31:25	9	70.020,00
12:31:25	129	70.040,00
12:31:26	2.269	70.010,00
12:31:26	1.192	70.040,00
12:31:27	312	70.010,00
12:31:27	347	70.040,00
12:31:27	996	70.010,00
12:31:27	7	70.040,00
12:31:27	32.236	70.010,00
12:31:27	10.795	70.030,00
12:31:28	575	70.010,00
12:31:28	532	70.030,00
12:31:28	8.024	70.010,00
12:31:28	30.389	70.030,00
12:31:28	4.948	70.040,00
12:31:29	12.235	70.020,00
12:31:29	780	70.030,00
12:31:29	166	70.020,00
12:31:30	17	70.030,00
12:31:30	11.301	70.020,00
12:31:30	2.471	70.030,00
12:31:30	915	70.010,00
12:31:31	183	70.030,00
12:31:31	19.831	70.010,00
12:31:31	890	70.030,00
12:31:32	39	70.010,00
12:31:32	3.243	70.030,00
12:31:32	796	70.010,00
12:31:32	17.220	70.030,00
12:31:32	5.291	70.010,00
12:31:32	2.106	70.030,00
12:31:33	5.006	70.010,00
12:31:33	20.000	70.020,00
12:31:33	4.296	70.030,00
12:31:34	26.755	70.010,00
12:31:34	1.643	70.030,00
12:31:34	5.596	70.010,00
12:31:34	7.800	70.030,00
12:31:35	364	70.010,00
12:31:35	88	70.030,00
12:31:35	8.546	70.010,00
12:31:35	313	70.030,00
12:31:35	254	70.010,00
12:31:35	2.419	70.000,00
12:31:35	881	70.030,00
12:31:36	766	70.010,00
12:31:36	17.312	70.020,00
12:31:36	1.185	70.010,00
12:31:37	18.501	70.020,00
12:31:37	15.240	70.030,00
12:31:37	8.194	70.040,00
12:31:37	14.105	70.050,00
12:31:37	440	70.010,00
12:31:37	356	70.040,00
12:31:37	1	70.020,00
12:31:37	2.258	70.040,00
12:31:38	710	70.020,00
12:31:38	35	70.040,00
12:31:38	21.289	70.020,00
12:31:38	551	70.040,00
12:31:39	5.970	70.010,00
12:31:39	2.062	70.040,00
12:31:39	618	70.030,00
12:31:39	2.836	70.020,00
12:31:40	30.988	70.010,00
12:31:40	283	70.020,00
12:31:41	1.391	70.010,00
12:31:41	1.534	70.020,00
12:31:42	131	70.010,00
12:31:43	92	70.020,00
12:31:43	3.842	70.010,00
12:31:43	330	70.020,00
12:31:43	1.489	70.010,00
12:31:44	637	70.020,00
12:31:45	1.488	70.010,00
12:31:45	3.739	70.020,00
12:31:45	15.469	70.010,00
12:31:45	217	70.000,00
12:31:45	499	70.020,00
12:31:46	5.394	70.000,00
12:31:46	5.500	70.020,00
12:31:46	1.368	70.000,00
12:31:47	85	70.020,00
12:31:47	43.365	70.000,00
12:31:47	3.728	70.020,00
12:31:48	18.448	70.000,00
12:31:48	4.177	70.020,00
12:31:49	3.916	70.030,00
12:31:49	20.000	70.010,00
12:31:49	3.754	70.020,00
12:31:51	3.311	70.000,00
12:31:51	2.469	70.020,00
12:31:52	43.357	70.000,00
12:31:52	3.394	70.020,00
12:31:53	14.798	70.000,00
12:31:53	37.022	70.020,00
12:31:54	176	70.000,00
12:31:54	7.360	70.020,00
12:31:54	376	70.000,00
12:31:54	1	70.020,00
12:31:54	851	70.030,00
12:31:54	20.000	70.020,00
12:31:55	8.170	70.010,00
12:31:55	7	70.020,00
12:31:55	166	70.030,00
12:31:55	17.237	70.010,00
12:31:56	4.100	70.020,00
12:31:56	218	70.010,00
12:31:56	15.900	70.020,00
12:31:56	1.425	70.030,00
12:31:58	19.782	70.010,00
12:31:58	16.180	70.020,00
12:31:59	20.000	70.010,00
12:31:59	1.182	70.020,00
12:31:59	43.561	70.000,00
12:32:00	84	70.020,00
12:32:00	43.317	70.000,00
12:32:01	5.188	70.020,00
12:32:03	22.897	70.000,00
12:32:03	2.772	70.020,00
12:32:04	333	70.000,00
12:32:04	1	70.020,00
12:32:04	85	70.030,00
12:32:04	20.000	70.010,00
12:32:04	2.895	70.000,00
12:32:04	400	70.020,00
12:32:04	43.742	70.000,00
12:32:05	123	70.010,00
12:32:05	949	70.020,00
12:32:06	62	70.010,00
12:32:06	6.447	70.020,00
12:32:06	43.365	70.000,00
12:32:06	12.204	70.020,00
12:32:06	2.720	70.030,00
12:32:07	63.365	70.020,00
12:32:07	585	70.030,00
12:32:07	64.435	70.020,00
12:32:08	571	70.030,00
12:32:08	1	70.020,00
12:32:08	85	70.010,00
12:32:08	579	70.030,00
12:32:10	8	70.020,00
12:32:10	202	70.030,00
12:32:10	86	70.020,00
12:32:11	440	70.010,00
12:32:11	13.437	70.030,00
12:32:12	43.564	70.020,00
12:32:13	19.486	70.030,00
12:32:13	87.002	70.020,00
12:32:15	771	70.030,00
12:32:15	62.966	70.020,00
12:32:16	184	70.030,00
12:32:16	43.708	70.020,00
12:32:16	2.346	70.030,00
12:32:16	43.365	70.020,00
12:32:17	5.538	70.030,00
12:32:17	3	70.020,00
12:32:17	4.331	70.030,00
12:32:17	12.181	70.020,00
12:32:17	1.654	70.030,00
12:32:18	18.001	70.020,00
12:32:18	147	70.030,00
12:32:18	440	70.020,00
12:32:19	3.000	70.010,00
12:32:19	720	70.030,00
12:32:19	8.561	70.010,00
12:32:19	2.604	70.030,00
12:32:20	38.121	70.010,00
12:32:20	856	70.000,00
12:32:21	900	70.010,00
12:32:21	1.530	70.000,00
12:32:21	4.395	70.010,00
12:32:21	855	70.020,00
12:32:21	99	70.000,00
12:32:21	1.136	70.020,00
12:32:24	9	70.010,00
12:32:25	21	70.020,00
12:32:25	20.000	70.010,00
12:32:25	6.253	70.000,00
12:32:26	137	70.020,00
12:32:26	15	70.000,00
12:32:26	72	70.020,00
12:32:27	1.817	70.000,00
12:32:27	4.287	70.020,00
12:32:28	4.011	70.000,00
12:32:29	46.538	70.010,00
12:32:32	15.483	70.000,00
12:32:32	57.404	70.010,00
12:32:33	175	70.000,00
12:32:33	3.143	70.010,00
12:32:34	52.755	70.000,00
12:32:35	2.605	70.010,00
12:32:36	49.466	70.000,00
12:32:37	583	69.990,00
12:32:37	88.618	70.000,00
12:32:38	1.429	70.010,00
12:32:38	11.918	70.000,00
12:32:38	1.915	70.010,00
12:32:39	34.135	70.000,00
12:32:40	1.251	70.010,00
12:32:40	1.389	70.000,00
12:32:41	422	70.010,00
12:32:41	45.839	70.000,00
12:32:42	88.289	70.010,00
12:32:44	15.037	70.020,00
12:32:45	11.141	70.010,00
12:32:46	16.444	70.000,00
12:32:47	147	70.010,00
12:32:47	4.590	69.990,00
12:32:47	948	70.000,00
12:32:47	83	69.990,00
12:32:47	10.862	70.000,00
12:32:47	645	69.990,00
12:32:48	32.911	70.000,00
12:32:48	1.391	70.010,00
12:32:49	16.998	70.000,00
12:32:49	6.281	69.990,00
12:32:50	254	70.010,00
12:32:51	26	70.000,00
12:32:51	4.210	70.010,00
12:32:51	20.000	69.990,00
12:32:51	8	70.010,00
12:32:52	8	69.990,00
12:32:52	3.343	70.010,00
12:32:52	7.627	69.990,00
12:32:53	563	70.000,00
12:32:53	45.397	69.990,00
12:32:54	4.059	69.980,00
12:32:54	880	70.000,00
12:32:55	520	69.990,00
12:32:55	459	70.000,00
12:32:56	1.832	69.990,00
12:32:57	100.764	70.000,00
12:33:03	9.606	70.010,00
12:33:03	51.536	70.020,00
12:33:03	343.265	70.030,00
12:33:04	6.642	70.010,00
12:33:04	24.648	70.000,00
12:33:05	1.045	70.020,00
12:33:06	20.698	70.010,00
12:33:06	7.271	70.000,00
12:33:07	5.287	70.010,00
12:33:08	23.475	70.000,00
12:33:08	4.205	70.020,00
12:33:08	18.500	70.000,00
12:33:08	10.071	69.990,00
12:33:08	571	69.980,00
12:33:08	13.117	69.970,00
12:33:09	1.000	70.010,00
12:33:09	45	70.020,00
12:33:09	287	70.010,00
12:33:10	693	69.990,00
12:33:11	489	70.010,00
12:33:12	170	69.990,00
12:33:12	25.771	70.000,00
12:33:13	1	70.010,00
12:33:14	4.245	70.000,00
12:33:14	27	70.010,00
12:33:14	1.313	69.990,00
12:33:16	24.006	70.000,00
12:33:19	286	69.990,00
12:33:20	1.062	70.010,00
12:33:20	499	69.990,00
12:33:21	834	70.010,00
12:33:21	1.923	70.000,00
12:33:21	14	70.020,00
12:33:21	739	70.010,00
12:33:22	260	70.020,00
12:33:22	5.134	70.000,00
12:33:22	14.283	70.020,00
12:33:23	1.823	70.010,00
12:33:23	5.578	70.000,00
12:33:24	137	70.010,00
12:33:24	1	70.000,00
12:33:24	19.378	69.990,00
12:33:24	1.960	70.000,00
12:33:25	69	69.990,00
12:33:25	1.999	69.980,00
12:33:26	1.962	69.990,00
12:33:27	508	69.970,00
12:33:27	3.803	69.990,00
12:33:28	18.675	69.970,00
12:33:30	4.473	69.990,00
12:33:33	364	69.970,00
12:33:33	15.787	69.990,00
12:33:35	1.272	70.000,00
12:33:35	312	69.970,00
12:33:35	466	69.990,00
12:33:37	11.797	69.980,00
12:33:37	86	69.990,00
12:33:38	173	69.980,00
12:33:39	14.315	69.990,00
12:33:40	318	69.980,00
12:33:40	873	69.990,00
12:33:41	144	69.980,00
12:33:41	12.212	69.990,00
12:33:41	7.744	69.980,00
12:33:42	4.945	69.970,00
12:33:42	91	69.980,00
12:33:42	1.036	69.970,00
12:33:43	707	69.980,00
12:33:43	1.217	69.990,00
12:33:43	618	69.980,00
12:33:44	3.501	69.970,00
12:33:44	454	69.980,00
12:33:45	342	69.970,00
12:33:45	3.283	69.980,00
12:33:46	200	69.970,00
12:33:46	2.161	69.980,00
12:33:48	242	69.970,00
12:33:49	2.655	69.980,00
12:33:50	15.000	69.970,00
12:33:50	17.892	69.980,00
12:33:52	13	69.970,00
12:33:52	2.137	69.980,00
12:33:52	1.167	69.970,00
12:33:53	2.235	69.980,00
12:33:54	628	69.970,00
12:33:54	8.834	69.980,00
12:33:59	9.973	69.970,00
12:33:59	1.159	69.980,00
12:33:59	23.192	69.970,00
12:33:59	828	69.980,00
12:34:00	9.068	69.970,00
12:34:00	3	69.980,00
12:34:00	2	69.970,00
12:34:00	183	69.980,00
12:34:00	834	69.970,00
12:34:01	37	69.980,00
12:34:03	19.000	69.970,00
12:34:03	9.546	69.980,00
12:34:04	169	69.970,00
12:34:04	2.976	69.980,00
12:34:05	351	69.970,00
12:34:05	1.515	69.980,00
12:34:08	166	69.970,00
12:34:09	7.949	69.980,00
12:34:12	30	69.970,00
12:34:12	88.129	69.980,00
12:34:15	34.377	69.970,00
12:34:15	3.296	69.980,00
12:34:15	333	69.970,00
12:34:15	976	69.980,00
12:34:15	51	69.970,00
12:34:16	823	69.980,00
12:34:17	8.671	69.970,00
12:34:17	1.777	69.980,00
12:34:17	14.789	69.970,00
12:34:17	133	69.980,00
12:34:17	8.673	69.970,00
12:34:17	86	69.980,00
12:34:17	26.020	69.970,00
12:34:18	452	69.980,00
12:34:18	7.052	69.970,00
12:34:18	1.622	69.980,00
12:34:18	1.622	69.970,00
12:34:18	9.270	69.980,00
12:34:18	8.674	69.970,00
12:34:18	3.943	69.980,00
12:34:18	8	69.970,00
12:34:19	3.115	69.980,00
12:34:19	1.217	69.970,00
12:34:19	1.149	69.980,00
12:34:19	2.639	69.970,00
12:34:19	8.673	69.990,00
12:34:19	16.387	70.000,00
12:34:19	17.640	69.980,00
12:34:20	582	69.990,00
12:34:20	2.360	69.980,00
12:34:20	3.473	69.970,00
12:34:20	423	69.990,00
12:34:20	1.880	69.970,00
12:34:21	2.120	69.990,00
12:34:21	427	69.970,00
12:34:22	433	69.990,00
12:34:22	32	69.980,00
12:34:22	32	69.970,00
12:34:22	1.420	69.990,00
12:34:22	1.105	69.970,00
12:34:22	1.678	69.990,00
12:34:23	2.254	69.970,00
12:34:23	771	69.990,00
12:34:23	89	69.970,00
12:34:24	7	69.990,00
12:34:24	621	69.970,00
12:34:24	1	69.990,00
12:34:24	2.730	69.970,00
12:34:25	1.993	69.990,00
12:34:25	52	69.970,00
12:34:25	4.286	69.980,00

VOLVER AL INICIO

12:34:25	170	69.970,00
12:34:25	472	69.990,00
12:34:26	3	69.970,00
12:34:27	4.550	69.980,00
12:34:27	13.658	69.970,00
12:34:27	30.636	69.980,00
12:34:27	522	69.990,00
12:34:27	2.350	69.980,00
12:34:27	2.020	69.990,00
12:34:27	28.114	70.000,00
12:34:28	72	69.980,00
12:34:28	3.442	70.000,00
12:34:29	1.170	69.980,00
12:34:29	958	70.000,00
12:34:29	3	69.980,00
12:34:29	624	70.000,00
12:34:30	1.221	69.980,00
12:34:30	20	70.000,00
12:34:31	9.940	69.980,00
12:34:31	155	70.000,00
12:34:32	11.899	69.980,00
12:34:32	18	69.970,00
12:34:32	34	69.980,00
12:34:32	875	69.990,00
12:34:32	7.162	69.980,00
12:34:33	4.008	69.990,00
12:34:33	142	69.980,00
12:34:33	2.507	69.990,00
12:34:34	1.082	69.980,00
12:34:35	146	69.990,00
12:34:35	1.986	69.980,00
12:34:35	1.285	69.990,00
12:34:36	1.313	69.980,00
12:34:37	344	69.990,00
12:34:37	3.026	69.980,00
12:34:37	8.673	69.990,00
12:34:37	5.255	69.980,00
12:34:37	3.243	69.970,00
12:34:37	82	69.990,00
12:34:37	175	69.980,00
12:34:37	1.804	69.990,00
12:34:38	67	69.980,00
12:34:38	1.596	69.990,00
12:34:39	2.254	69.980,00
12:34:39	913	70.000,00
12:34:40	63	69.980,00
12:34:40	5.671	70.000,00
12:34:41	42	69.980,00
12:34:41	4.083	70.000,00
12:34:42	3	69.980,00
12:34:42	247	70.000,00
12:34:42	73	69.980,00
12:34:42	432	70.000,00
12:34:43	55.501	69.980,00
12:34:44	1.788	70.000,00
12:34:44	29.606	69.980,00
12:34:45	141	69.990,00
12:34:45	12.216	69.980,00
12:34:45	10.299	69.970,00
12:34:46	8	69.990,00
12:34:46	10	69.970,00
12:34:46	9	69.990,00
12:34:47	360	69.970,00
12:34:47	2.834	69.990,00
12:34:47	234	69.970,00
12:34:47	86	69.980,00
12:34:47	93	69.990,00
12:34:47	5.760	69.970,00
12:34:47	3.440	69.980,00
12:34:47	15.242	69.970,00
12:34:48	20	69.980,00
12:34:48	1.719	69.970,00
12:34:48	1.398	69.980,00
12:34:48	22.996	69.970,00
12:34:48	3.814	69.980,00
12:34:50	15.473	69.990,00
12:34:51	556	69.970,00
12:34:51	1.299	69.990,00
12:34:51	697	69.970,00
12:34:52	261	69.990,00
12:34:52	1.566	69.970,00
12:34:53	926	69.990,00
12:34:53	99	69.970,00
12:34:53	97	69.990,00
12:34:53	271	69.970,00
12:34:54	4.964	69.990,00
12:34:54	1.586	69.970,00
12:34:55	3.968	69.990,00
12:34:56	478	69.970,00
12:34:56	953	69.990,00
12:34:56	232	69.970,00
12:34:56	28	69.990,00
12:34:56	525	69.970,00
12:34:56	4.255	69.990,00
12:34:57	21	69.970,00
12:34:57	2.133	69.990,00
12:34:57	1.135	69.980,00
12:34:57	660	69.990,00
12:34:58	35.865	69.980,00
12:34:58	64.135	69.970,00
12:34:58	19.340	69.990,00
12:34:58	16.379	70.000,00
12:34:58	4.956	69.990,00
12:34:59	2.660	69.980,00
12:34:59	239	69.990,00
12:35:00	4.624	69.980,00
12:35:00	165	69.990,00
12:35:00	21.386	69.980,00
12:35:01	1.000	69.990,00
12:35:01	1.555	69.980,00
12:35:02	27.207	69.990,00
12:35:03	241	69.980,00
12:35:03	615	69.990,00
12:35:03	922	69.980,00
12:35:03	9.200	69.990,00
12:35:04	329	69.980,00
12:35:04	4.760	69.990,00
12:35:04	171	69.980,00
12:35:04	847	69.990,00
12:35:05	3.468	69.980,00
12:35:05	8.503	69.990,00
12:35:05	8.503	69.980,00
12:35:05	3.376	69.990,00
12:35:05	1.453	69.980,00
12:35:05	174	69.990,00
12:35:05	5.154	69.980,00
12:35:05	56.282	69.970,00
12:35:06	173	69.990,00
12:35:06	2.474	69.970,00
12:35:07	355	69.990,00
12:35:08	84	69.970,00
12:35:08	152	69.990,00
12:35:08	120	69.970,00
12:35:08	3.490	69.990,00
12:35:08	57.601	69.970,00
12:35:08	691	69.990,00
12:35:08	173	69.970,00
12:35:08	26.103	69.990,00
12:35:09	1.318	69.970,00
12:35:10	10.181	69.990,00
12:35:10	5.954	69.970,00
12:35:10	21.676	69.990,00
12:35:10	1.543	69.980,00
12:35:11	3.632	69.990,00
12:35:11	178	69.980,00
12:35:11	2.340	69.990,00
12:35:12	28.131	69.980,00
12:35:12	175	69.990,00
12:35:12	994	69.980,00
12:35:12	3.376	69.990,00
12:35:12	85	69.970,00
12:35:12	1.229	69.990,00
12:35:13	16	69.970,00
12:35:13	103	69.990,00
12:35:13	3.570	69.970,00
12:35:13	1.607	69.980,00
12:35:13	2.059	69.970,00
12:35:14	23.642	69.980,00
12:35:14	2.996	69.970,00
12:35:15	2.397	69.990,00
12:35:15	22	69.970,00
12:35:16	17.367	69.990,00
12:35:16	346	69.970,00
12:35:16	227	69.990,00
12:35:16	1.360	70.000,00
12:35:16	6.917	69.990,00
12:35:17	7.175	69.980,00
12:35:17	8.571	69.990,00
12:35:17	17	69.980,00
12:35:17	4.511	69.990,00
12:35:17	4.511	69.980,00
12:35:17	1	69.990,00
12:35:17	835	70.000,00
12:35:17	4.183	69.980,00
12:35:18	6.988	70.000,00
12:35:19	465	69.980,00
12:35:19	7	70.000,00
12:35:19	357	69.980,00
12:35:19	1.571	70.000,00
12:35:19	17.305	69.980,00
12:35:20	2.200	70.000,00
12:35:20	344	69.980,00
12:35:21	398	70.000,00
12:35:21	47	69.990,00
12:35:22	5.874	70.000,00
12:35:23	6.216	69.980,00
12:35:24	8.957	70.000,00
12:35:25	499	69.980,00
12:35:25	1.864	70.000,00
12:35:28	291	69.980,00
12:35:28	1.471	70.000,00
12:35:29	98	69.990,00
12:35:29	9.674	70.000,00
12:35:29	24.460	69.990,00
12:35:30	1.748	70.000,00
12:35:31	70	69.980,00
12:35:32	3.026	70.000,00
12:35:32	193	69.990,00
12:35:32	72	69.980,00
12:35:32	347	70.000,00
12:35:32	4.293	69.980,00
12:35:33	1.136	70.000,00
12:35:34	19.473	69.980,00
12:35:35	1.513	70.000,00
12:35:35	20	69.990,00
12:35:35	3.892	70.000,00
12:35:35	1.327	69.990,00
12:35:36	516	69.980,00
12:35:36	20.097	69.990,00
12:35:37	135	70.000,00
12:35:37	3.424	69.980,00
12:35:38	848	70.000,00
12:35:38	17.343	69.980,00
12:35:38	395	70.000,00
12:35:40	803	69.980,00
12:35:40	15.773	70.000,00
12:35:40	692	69.980,00
12:35:41	397	70.000,00
12:35:41	1.215	69.980,00
12:35:42	5.569	70.000,00
12:35:44	138	69.980,00
12:35:44	619	70.000,00
12:35:45	866	69.980,00
12:35:45	6.201	70.000,00
12:35:47	4.016	69.990,00
12:35:47	1.303	70.000,00
12:35:47	5.188	69.990,00
12:35:47	107.501	70.000,00
12:35:48	52	69.990,00
12:35:48	175	70.000,00
12:35:48	100	69.990,00
12:35:48	1.168	70.000,00
12:35:50	7.625	69.990,00
12:35:50	909	69.980,00
12:35:51	6.891	69.990,00
12:35:51	1.042	70.000,00
12:35:51	24	69.980,00
12:35:51	1.643	70.000,00
12:35:51	928	69.980,00
12:35:52	4.016	70.000,00
12:35:53	190	69.980,00
12:35:53	7.984	70.000,00
12:35:54	300	69.980,00
12:35:55	1.701	70.000,00
12:35:56	1.333	69.980,00
12:35:56	1.981	70.000,00
12:35:58	2.762	69.980,00
12:35:58	749	70.000,00
12:36:02	9	69.990,00
12:36:02	10.346	69.980,00
12:36:02	1.721	69.990,00
12:36:02	41.882	70.000,00
12:36:02	12.343	69.980,00
12:36:03	291	69.990,00
12:36:03	335	69.980,00
12:36:03	167	69.990,00
12:36:03	19.665	69.980,00
12:36:03	2	69.990,00
12:36:03	198	69.970,00
12:36:04	76	69.990,00
12:36:04	1.020	69.970,00
12:36:04	29	69.990,00
12:36:04	65.990	69.970,00
12:36:05	53.435	69.990,00
12:36:05	1	70.000,00
12:36:05	353	69.990,00
12:36:05	20.000	69.980,00
12:36:05	1.323	69.990,00
12:36:06	20.000	69.970,00
12:36:07	18.324	69.990,00
12:36:09	760	70.000,00
12:36:09	346	69.990,00
12:36:09	18.753	69.980,00
12:36:10	450	69.990,00
12:36:10	7.492	69.980,00
12:36:11	1.000	69.990,00
12:36:11	8.675	69.980,00
12:36:11	4.161	69.990,00
12:36:12	1.107	69.970,00
12:36:12	8.724	69.990,00
12:36:13	7	69.970,00
12:36:14	4.071	69.990,00
12:36:15	3.466	69.970,00
12:36:15	420	69.990,00
12:36:16	2.858	69.970,00
12:36:16	1.558	69.990,00
12:36:18	41	69.970,00
12:36:18	3.280	69.990,00
12:36:20	169.667	69.970,00
12:36:20	62.566	69.990,00
12:36:23	32	69.980,00
12:36:23	3.080	69.990,00
12:36:23	20.000	69.980,00
12:36:24	9.857	69.990,00
12:36:26	357	69.970,00
12:36:27	777	69.990,00
12:36:28	2.527	69.970,00
12:36:29	10.091	69.990,00
12:36:30	3.467	69.970,00
12:36:30	377	69.990,00
12:36:31	125	69.970,00
12:36:32	36.717	69.980,00
12:36:33	3.423	69.970,00
12:36:34	5.662	69.990,00
12:36:35	174	69.970,00
12:36:36	427	69.990,00
12:36:36	175	69.970,00
12:36:36	555	69.990,00
12:36:37	87	69.970,00
12:36:37	2.466	69.990,00
12:36:37	74	69.970,00
12:36:37	24.698	69.990,00
12:36:39	4	69.970,00
12:36:39	12.902	69.990,00
12:36:40	135	69.970,00
12:36:40	1.047	69.990,00
12:36:40	511	69.970,00
12:36:41	3.759	69.990,00
12:36:41	1.591	69.970,00
12:36:42	363	69.990,00
12:36:42	14.320	69.970,00
12:36:42	6.765	69.990,00
12:36:42	2.356	69.970,00
12:36:43	12.385	69.990,00
12:36:43	344	69.970,00
12:36:43	174	69.990,00
12:36:43	6.751	69.970,00
12:36:44	693	69.990,00
12:36:44	1.270	69.970,00
12:36:45	14.707	69.990,00
12:36:45	4.634	70.000,00
12:36:45	1.575	69.990,00
12:36:46	7.097	69.980,00
12:36:46	1.006	69.990,00
12:36:47	2	69.980,00
12:36:49	5.682	69.990,00
12:36:51	419	69.980,00
12:36:51	4.445	69.990,00
12:36:55	687	69.980,00
12:36:55	18.597	69.990,00
12:36:58	7.115	70.000,00
12:36:59	3.250	69.990,00
12:37:00	14.585	70.000,00
12:37:00	18	69.990,00
12:37:00	23.517	70.000,00
12:37:01	692	69.990,00
12:37:01	90	70.010,00
12:37:01	33.308	69.990,00
12:37:01	16.344	69.980,00
12:37:02	28.892	70.000,00
12:37:04	2.077	69.980,00
12:37:05	86	70.000,00
12:37:05	477	70.010,00
12:37:06	59.353	69.990,00
12:37:07	120	69.980,00
12:37:07	13.393	69.990,00
12:37:08	14.066	69.980,00
12:37:08	25.457	69.990,00
12:37:08	2.722	69.980,00
12:37:10	10.707	69.990,00
12:37:10	26	69.980,00
12:37:10	626	69.990,00
12:37:11	989	69.980,00
12:37:11	59.382	69.970,00
12:37:11	150	69.990,00
12:37:12	170	69.970,00
12:37:13	15.444	69.990,00
12:37:15	150	69.980,00
12:37:15	5.130	69.970,00
12:37:15	3.676	69.990,00
12:37:16	5.202	69.970,00
12:37:16	40	69.990,00
12:37:17	17	69.970,00
12:37:18	357	69.990,00
12:37:18	88	69.970,00
12:37:18	5.414	69.990,00
12:37:19	396	69.970,00
12:37:19	1.538	69.990,00
12:37:20	34	69.980,00
12:37:20	587	69.990,00
12:37:21	7	69.970,00
12:37:21	1.781	69.990,00
12:37:21	15.709	69.970,00
12:37:23	2.332	69.990,00
12:37:25	86	69.970,00
12:37:25	19	69.980,00
12:37:25	1.823	69.990,00
12:37:28	7	69.980,00
12:37:28	2.822	69.990,00
12:37:28	1.050	69.970,00
12:37:28	6.100	69.990,00
12:37:29	979	69.970,00
12:37:30	5.406	69.990,00
12:37:32	3.147	69.970,00
12:37:33	28	69.990,00
12:37:33	3.455	69.980,00
12:37:34	92.193	69.990,00
12:37:35	424	70.000,00
12:37:35	174	69.990,00
12:37:36	868	70.000,00
12:37:36	8.393	69.990,00
12:37:36	378	69.970,00
12:37:36	20	70.000,00
12:37:36	1.856	69.990,00
12:37:36	8.393	69.980,00
12:37:36	18.343	69.990,00
12:37:36	8.572	69.980,00
12:37:36	1.000	70.000,00
12:37:36	57	69.990,00
12:37:36	3.035	69.980,00
12:37:36	5.736	69.970,00
12:37:36	7.435	69.990,00
12:37:36	8.771	69.970,00
12:37:36	327	69.990,00
12:37:36	8.771	69.980,00
12:37:36	951	69.990,00
12:37:36	541	70.000,00
12:37:36	8.653	69.980,00
12:37:36	118	69.970,00
12:37:36	20.000	69.980,00
12:37:37	8.771	69.970,00
12:37:37	6.194	69.980,00
12:37:37	17.542	69.970,00
12:37:37	174	69.990,00
12:37:37	7.846	69.970,00
12:37:37	3.436	69.990,00
12:37:37	174	69.970,00
12:37:37	6.640	69.990,00
12:37:37	6.640	69.970,00
12:37:37	2.354	69.990,00
12:37:37	2.127	69.970,00
12:37:37	6.641	69.990,00
12:37:38	227	69.970,00
12:37:38	7.804	69.990,00
12:37:38	3.187	69.970,00
12:37:38	8.108	69.990,00
12:37:38	1.273	69.970,00
12:37:38	16.663	69.960,00
12:37:38	1.687	69.970,00
12:37:38	227	69.990,00
12:37:38	2.065	69.980,00
12:37:38	3.246	69.970,00
12:37:39	5.211	69.980,00
12:37:39	5.943	69.970,00
12:37:39	1.731	69.980,00
12:37:39	2.824	69.970,00
12:37:39	528	69.980,00
12:37:39	15.970	69.970,00
12:37:39	1.563	69.960,00
12:37:39	10.465	69.980,00
12:37:39	362	69.990,00
12:37:39	50	69.980,00
12:37:39	7.534	69.990,00
12:37:39	15.617	69.980,00
12:37:40	1.271	69.990,00
12:37:40	6.441	69.980,00
12:37:40	9.866	69.990,00
12:37:40	4.333	69.970,00
12:37:40	4.558	69.980,00
12:37:40	8.767	69.970,00
12:37:41	8.767	69.990,00
12:37:41	1.807	69.970,00
12:37:41	5.417	69.960,00
12:37:41	571	69.980,00
12:37:41	286	69.990,00
12:37:41	8.770	69.980,00
12:37:41	1.807	69.990,00
12:37:41	1.807	69.980,00
12:37:41	896	69.990,00
12:37:42	8.768	69.980,00
12:37:42	5.452	69.990,00
12:37:42	8.768	69.980,00
12:37:42	286	69.990,00
12:37:42	79	69.980,00
12:37:42	180	69.970,00
12:37:42	4.552	69.960,00
12:37:42	142	69.990,00
12:37:42	81	69.960,00
12:37:42	61	69.970,00
12:37:42	962	69.990,00
12:37:42	1.023	69.970,00
12:37:42	9.262	69.980,00
12:37:43	643	69.970,00
12:37:43	4.976	69.960,00
12:37:43	15.160	69.950,00
12:37:43	3.268	69.980,00
12:37:43	577	69.970,00
12:37:43	56.379	69.960,00
12:37:44	3.167	69.950,00
12:37:44	1.731	69.960,00
12:37:44	31.106	69.950,00
12:37:44	2.488	69.960,00
12:37:44	1.251	69.950,00
12:37:44	2.862	69.960,00
12:37:44	45	69.950,00
12:37:44	577	69.960,00
12:37:44	121	69.950,00
12:37:44	577	69.960,00
12:37:44	121	69.950,00
12:37:44	3.419	69.960,00
12:37:44	132	69.950,00
12:37:44	6.883	69.960,00
12:37:44	7.142	69.950,00
12:37:45	5.703	69.960,00
12:37:45	3.019	69.950,00
12:37:45	26	69.960,00
12:37:45	26	69.950,00
12:37:45	4.567	69.960,00
12:37:45	26	69.950,00
12:37:45	26	69.990,00
12:37:45	4.567	69.950,00
12:37:45	4.145	69.980,00
12:37:45	4.145	69.950,00
12:37:45	2.034	69.980,00
12:37:47	265	69.970,00
12:37:47	43	69.980,00
12:37:47	486	69.970,00
12:37:47	3.516	69.980,00
12:37:48	10.143	69.970,00
12:37:48	6.234	69.980,00
12:37:50	5.313	69.990,00
12:37:52	104	69.980,00
12:37:52	2.029	69.990,00
12:37:52	13	69.980,00
12:37:52	926	69.990,00
12:37:52	1.765	69.970,00
12:37:52	2.414	69.990,00
12:37:52	472	69.970,00
12:37:52	121	69.990,00
12:37:52	121	69.970,00
12:37:53	8	69.990,00
12:37:53	112	69.970,00
12:37:53	10.078	69.990,00
12:37:54	28	69.970,00
12:37:54	34.696	69.980,00
12:37:55	172	69.990,00
12:37:55	2.304	69.980,00
12:37:55	1.950	69.990,00
12:37:55	39.632	69.970,00
12:37:56	257	69.990,00
12:37:56	6.289	69.970,00
12:37:57	34.417	69.990,00
12:37:59	199	69.970,00
12:37:59	5.204	69.990,00
12:37:59	19.945	69.970,00
12:37:59	7.766	69.960,00
12:37:59	8.293	69.970,00
12:38:00	4.888	69.990,00
12:38:01	16.663	69.960,00
12:38:01	114	69.990,00
12:38:01	1.083	69.980,00
12:38:01	21.694	69.970,00
12:38:02	25.468	69.960,00
12:38:02	5	69.950,00
12:38:02	445	69.960,00
12:38:02	211	69.970,00
12:38:02	2	69.960,00
12:38:02	509	69.950,00
12:38:02	619	69.970,00
12:38:03	4.496	69.960,00
12:38:03	4.045	69.970,00
12:38:03	579	69.960,00
12:38:03	579	69.950,00
12:38:03	579	69.960,00
12:38:04	5.100	69.970,00
12:38:04	8.765	69.960,00
12:38:04	714	69.970,00
12:38:04	341	69.960,00
12:38:04	1.734	69.970,00
12:38:04	17.679	69.960,00
12:38:05	3.551	69.970,00
12:38:05	16.085	69.960,00
12:38:05	1.104	69.950,00
12:38:05	1.458	69.960,00
12:38:05	792	69.970,00
12:38:06	43	69.960,00
12:38:06	5.161	69.950,00
12:38:06	92	69.960,00
12:38:06	9.634	69.950,00
12:38:06	1.196	69.960,00
12:38:06	3.715	69.970,00
12:38:06	4.698	69.960,00
12:38:06	4.394	69.970,00
12:38:06	502	69.980,00
12:38:06	444	69.970,00
12:38:07	9.963	69.960,00
12:38:07	472	69.970,00
12:38:07	8.771	69.960,00
12:38:07	20.550	69.970,00
12:38:07	272	69.960,00
12:38:07	85	69.970,00
12:38:07	994	69.960,00
12:38:08	2.741	69.970,00
12:38:08	444	69.960,00
12:38:08	2.454	69.950,00
12:38:08	28	69.970,00
12:38:08	2	69.960,00
12:38:08	18.505	69.970,00
12:38:09	1.163	69.960,00
12:38:09	2.709	69.970,00
12:38:10	2.166	69.960,00
12:38:10	3.699	69.970,00
12:38:12	33.466	69.960,00
12:38:13	338	69.950,00
12:38:13	3.662	69.960,00
12:38:15	593	69.950,00
12:38:15	965	69.960,00
12:38:15	9.558	69.950,00
12:38:16	10.338	69.960,00
12:38:16	4.962	69.970,00
12:38:17	1.666	69.960,00
12:38:18	5.230	69.970,00
12:38:18	349	69.990,00
12:38:18	175	69.980,00
12:38:19	1.979	69.960,00
12:38:19	19.284	69.980,00
12:38:21	500	69.960,00
12:38:21	2.559	69.980,00
12:38:22	258	69.960,00
12:38:22	14.556	69.980,00
12:38:25	15	69.960,00
12:38:26	544	69.980,00
12:38:26	1.904	69.990,00
12:38:26	447	70.000,00
12:38:27	23	69.960,00

VOLVER AL INICIO

12:38:27	3.379	70.000,00
12:38:27	208	69.960,00
12:38:28	7.692	70.000,00
12:38:29	6.302	69.960,00
12:38:29	2.617	70.000,00
12:38:29	8.553	69.960,00
12:38:30	618	69.990,00
12:38:31	449	70.000,00
12:38:31	1.544	69.990,00
12:38:31	5.355	69.980,00
12:38:32	913	70.000,00
12:38:32	168	69.980,00
12:38:32	349	70.000,00
12:38:33	16	69.980,00
12:38:34	693	69.990,00
12:38:34	51	69.980,00
12:38:34	851	69.990,00
12:38:35	1.344	70.000,00
12:38:35	1.741	69.980,00
12:38:36	174	70.000,00
12:38:36	1.560	69.980,00
12:38:36	171	70.000,00
12:38:37	5.997	69.980,00
12:38:37	2.534	70.000,00
12:38:40	1.558	69.980,00
12:38:40	839	70.000,00
12:38:40	40.000	69.980,00
12:38:41	350	70.000,00
12:38:41	94.677	69.980,00
12:38:43	2.707	70.000,00
12:38:45	380	69.980,00
12:38:45	1.202	70.000,00
12:38:45	230	70.010,00
12:38:45	6.164	69.990,00
12:38:45	550	70.000,00
12:38:46	778	69.990,00
12:38:46	19.450	70.000,00
12:38:46	1.900	70.010,00
12:38:46	669	69.990,00
12:38:46	541	70.010,00
12:38:46	669	69.990,00
12:38:46	10.733	70.010,00
12:38:49	20.335	69.990,00
12:38:49	6.541	70.010,00
12:38:50	8.370	69.990,00
12:38:50	53	70.010,00
12:38:51	17.331	69.990,00
12:38:51	8.038	70.010,00
12:38:53	1.588	69.990,00
12:38:53	499	69.980,00
12:38:53	6.114	70.000,00
12:38:53	5.172	69.990,00
12:38:54	347	70.000,00
12:38:55	15.535	69.990,00
12:38:55	67.539	70.000,00
12:38:58	55.211	70.010,00
12:38:59	13	69.990,00
12:38:59	29.172	70.010,00
12:39:00	12.415	70.020,00
12:39:00	11.055	70.030,00
12:39:02	1.321	70.040,00
12:39:02	666	70.000,00
12:39:02	700	70.040,00
12:39:02	172	70.000,00
12:39:02	22.158	70.040,00
12:39:02	117	70.000,00
12:39:03	3	70.040,00
12:39:03	19.052	70.000,00
12:39:04	405	70.030,00
12:39:04	20.201	70.010,00
12:39:04	1	70.000,00
12:39:04	18.170	69.990,00
12:39:04	839	70.010,00
12:39:05	1.816	69.990,00
12:39:05	2.714	70.010,00
12:39:05	178	70.020,00
12:39:06	2.576	70.000,00
12:39:06	19.822	70.020,00
12:39:06	247	70.030,00
12:39:06	12.638	70.010,00
12:39:06	12.638	70.030,00
12:39:06	2.244	70.040,00
12:39:07	18.513	70.010,00
12:39:07	12.231	70.000,00
12:39:07	21.663	70.040,00
12:39:08	104	70.000,00
12:39:08	2	70.040,00
12:39:08	559	70.000,00
12:39:09	77.473	70.030,00
12:39:09	4.530	70.000,00
12:39:10	35	70.020,00
12:39:10	29	70.000,00
12:39:10	4.016	70.020,00
12:39:10	17.653	70.010,00
12:39:10	350	70.030,00
12:39:10	2.637	70.020,00
12:39:11	14.829	70.000,00
12:39:11	14.738	70.020,00
12:39:11	5.171	70.000,00
12:39:11	2.219	69.990,00
12:39:11	20.000	70.020,00
12:39:11	1.658	70.000,00
12:39:12	370	70.030,00
12:39:12	18.330	70.000,00
12:39:12	16.080	70.030,00
12:39:12	772	70.000,00
12:39:13	17.442	70.020,00
12:39:13	20.000	70.010,00
12:39:13	3.652	69.990,00
12:39:13	1.134	70.020,00
12:39:13	28.682	69.990,00
12:39:13	2.558	70.020,00
12:39:13	1.746	69.990,00
12:39:13	143	70.030,00
12:39:14	120	70.000,00
12:39:14	1.265	70.020,00
12:39:14	3.547	70.000,00
12:39:14	695	70.010,00
12:39:15	4.508	70.000,00
12:39:16	1.133	69.980,00
12:39:16	16.937	70.000,00
12:39:17	7.011	69.980,00
12:39:17	2.584	70.000,00
12:39:17	49	69.980,00
12:39:18	15.638	69.990,00
12:39:19	1.240	70.000,00
12:39:20	7.822	69.980,00
12:39:20	1.857	70.000,00
12:39:20	535	69.990,00
12:39:21	125.264	70.000,00
12:39:22	12.730	70.020,00
12:39:22	151	69.980,00
12:39:23	1.642	69.990,00
12:39:23	15	70.010,00
12:39:24	6.575	69.980,00
12:39:24	25.000	70.000,00
12:39:25	140	70.010,00
12:39:25	577	70.000,00
12:39:25	4.792	69.980,00
12:39:25	29	70.000,00
12:39:26	333	69.980,00
12:39:26	2.036	70.000,00
12:39:27	258	70.010,00
12:39:27	459	70.000,00
12:39:28	20.000	69.990,00
12:39:28	89.771	69.980,00
12:39:28	47.229	69.970,00
12:39:28	74.499	69.960,00
12:39:28	20.000	69.950,00
12:39:28	114.821	69.960,00
12:39:28	20.731	69.980,00
12:39:30	2.026	69.970,00
12:39:30	38.537	69.980,00
12:39:30	1.439	69.970,00
12:39:30	858	69.960,00
12:39:31	1	69.980,00
12:39:31	54.865	69.990,00
12:39:31	1.956	70.000,00
12:39:31	1.060	69.990,00
12:39:31	3	70.000,00
12:39:31	58	69.960,00
12:39:31	30.140	69.990,00
12:39:31	1.538	70.000,00
12:39:32	20	69.970,00
12:39:33	1.733	70.000,00
12:39:34	431	69.980,00
12:39:34	12.968	70.000,00
12:39:39	847	69.990,00
12:39:39	7.526	70.000,00
12:39:39	172	69.980,00
12:39:40	110	70.000,00
12:39:40	300	69.980,00
12:39:42	3.327	70.000,00
12:39:42	762	69.980,00
12:39:43	850	70.000,00
12:39:43	1.405	69.980,00
12:39:44	1.224	69.990,00
12:39:45	18	69.980,00
12:39:45	24.024	69.990,00
12:39:46	9.968	70.000,00
12:39:46	3.430	69.980,00
12:39:47	22.633	70.000,00
12:39:50	84	69.980,00
12:39:50	1.415	70.000,00
12:39:50	35	69.990,00
12:39:50	314	70.000,00
12:39:50	666	69.980,00
12:39:50	3.265	70.000,00
12:39:52	16	69.980,00
12:39:52	5.940	70.000,00
12:39:54	12.050	69.980,00
12:39:55	2.716	70.000,00
12:39:55	1.350	69.980,00
12:39:57	105	70.000,00
12:39:57	49	69.990,00
12:39:57	555	70.000,00
12:39:58	7.220	69.980,00
12:39:58	408	70.000,00
12:39:59	173	69.980,00
12:39:59	5.326	70.000,00
12:40:00	759	69.980,00
12:40:02	680	70.000,00
12:40:03	11.481	69.990,00
12:40:04	140	70.000,00
12:40:05	617	69.990,00
12:40:05	1.190	70.000,00
12:40:05	6.547	69.990,00
12:40:05	3.031	70.000,00
12:40:06	85	69.990,00
12:40:06	123	70.000,00
12:40:07	142	69.990,00
12:40:07	432	70.000,00
12:40:08	17	69.990,00
12:40:08	7	70.000,00
12:40:09	19.648	69.990,00
12:40:11	2.196	70.000,00
12:40:11	5.394	69.990,00
12:40:11	8	70.000,00
12:40:11	142	69.990,00
12:40:11	903	69.980,00
12:40:12	1.725	69.990,00
12:40:12	5.698	70.000,00
12:40:14	753	69.980,00
12:40:14	185	69.990,00
12:40:15	248	69.980,00
12:40:15	989	69.990,00
12:40:15	7.175	69.980,00
12:40:15	4.220	69.990,00
12:40:16	3.391	70.000,00
12:40:16	6.345	70.010,00
12:40:17	8	70.000,00
12:40:17	20.000	69.990,00
12:40:17	28.668	69.980,00
12:40:17	21.994	70.000,00
12:40:18	3.474	69.980,00
12:40:18	1.004	70.000,00
12:40:18	17	69.990,00
12:40:19	12.063	69.980,00
12:40:19	1.441	69.990,00
12:40:19	1.287	69.980,00
12:40:19	3.476	69.990,00
12:40:20	51	69.980,00
12:40:20	236	69.990,00
12:40:20	80	70.000,00
12:40:20	1.500	69.990,00
12:40:20	1.939	70.000,00
12:40:21	40.758	69.980,00
12:40:22	1.113	69.970,00
12:40:22	78	69.990,00
12:40:23	8.169	69.980,00
12:40:24	3.914	69.990,00
12:40:25	521	69.980,00
12:40:25	1.796	69.990,00
12:40:26	11	69.980,00
12:40:26	10.059	69.990,00
12:40:27	3.112	69.980,00
12:40:28	2.151	69.990,00
12:40:29	172	69.980,00
12:40:30	2.002	69.990,00
12:40:31	4.656	70.000,00
12:40:31	333	69.980,00
12:40:32	563	70.000,00
12:40:32	1.413	70.010,00
12:40:32	382	69.980,00
12:40:32	2.639	70.000,00
12:40:33	1.393	69.990,00
12:40:34	3.282	70.000,00
12:40:35	4.018	69.980,00
12:40:35	1.569	70.000,00
12:40:35	23.923	69.980,00
12:40:35	523	69.990,00
12:40:35	11.000	69.970,00
12:40:35	8.671	69.960,00
12:40:35	13.111	69.970,00
12:40:36	643	69.980,00
12:40:37	1.733	69.970,00
12:40:37	346	69.980,00
12:40:37	5.156	69.970,00
12:40:37	16.329	69.960,00
12:40:37	28.986	69.950,00
12:40:38	1.000	69.970,00
12:40:38	1.314	69.980,00
12:40:39	929	69.970,00
12:40:39	1.028	69.980,00
12:40:39	83	69.960,00
12:40:39	459	69.980,00
12:40:40	2.210	69.960,00
12:40:41	45.016	69.980,00
12:40:44	6.762	69.950,00
12:40:44	20.048	69.970,00
12:40:45	3.730	69.980,00
12:40:46	16	69.970,00
12:40:46	340	69.990,00
12:40:47	89	69.980,00
12:40:47	2.170	69.960,00
12:40:47	738	69.980,00
12:40:48	2.800	69.990,00
12:40:48	5.016	69.960,00
12:40:48	353	69.980,00
12:40:48	8	69.990,00
12:40:48	2.539	69.980,00
12:40:52	378	69.960,00
12:40:53	2.186	69.980,00
12:40:54	2.160	69.960,00
12:40:54	5.655	69.980,00
12:40:55	4.965	69.960,00
12:40:55	57	69.970,00
12:40:56	4.205	69.960,00
12:40:56	32	69.970,00
12:40:56	59	69.980,00
12:40:57	25.876	69.970,00
12:40:57	125.332	69.980,00
12:40:57	107.479	69.990,00
12:40:57	75.084	70.000,00
12:40:58	3.655	69.980,00
12:40:59	1.493	69.960,00
12:40:59	12.745	69.980,00
12:41:00	2.845	69.960,00
12:41:00	35	69.980,00
12:41:00	4.081	69.970,00
12:41:00	386	69.980,00
12:41:01	179	69.970,00
12:41:02	27	69.980,00
12:41:02	3.783	69.970,00
12:41:02	9.761	69.980,00
12:41:04	2.931	69.970,00
12:41:04	221	69.980,00
12:41:04	4.165	69.970,00
12:41:05	1.046	69.980,00
12:41:05	3.931	69.970,00
12:41:05	1.374	69.980,00
12:41:05	930	69.970,00
12:41:05	2.434	69.960,00
12:41:05	11.947	69.980,00
12:41:06	6.473	69.960,00
12:41:06	346	69.980,00
12:41:07	173	69.960,00
12:41:07	3.037	69.980,00
12:41:08	1.464	69.970,00
12:41:09	17	69.980,00
12:41:09	61	69.970,00
12:41:10	7.260	69.980,00
12:41:11	1	69.960,00
12:41:11	1	69.970,00
12:41:12	358	69.960,00
12:41:12	6.880	69.980,00
12:41:12	358	69.970,00
12:41:12	811	69.980,00
12:41:13	1	69.970,00
12:41:13	285	69.980,00
12:41:13	2.800	69.970,00
12:41:14	1.760	69.980,00
12:41:14	3.912	69.970,00
12:41:15	54.000	69.960,00
12:41:16	173	69.950,00
12:41:16	14	69.960,00
12:41:16	5.057	69.950,00
12:41:17	28.202	69.940,00
12:41:17	158	69.960,00
12:41:17	4.149	69.970,00
12:41:21	3.807	69.950,00
12:41:21	9.761	69.970,00
12:41:22	2.354	69.950,00
12:41:23	664	69.970,00
12:41:24	19.555	69.950,00
12:41:24	610	69.960,00
12:41:24	1	69.950,00
12:41:24	428	69.960,00
12:41:25	8.339	69.950,00
12:41:25	1.767	69.960,00
12:41:25	5.456	69.950,00
12:41:26	5.016	69.960,00
12:41:28	478	69.950,00
12:41:28	1.429	69.960,00
12:41:29	1.699	69.950,00
12:41:29	592	69.960,00
12:41:29	30.757	69.950,00
12:41:29	56.962	69.940,00
12:41:30	8	69.960,00
12:41:30	1	69.950,00
12:41:31	446	69.960,00
12:41:32	121	69.950,00
12:41:33	100	69.960,00
12:41:33	520	69.950,00
12:41:33	2.730	69.960,00
12:41:35	24.942	69.970,00
12:41:36	499	69.950,00
12:41:36	5.193	69.970,00
12:41:38	145	69.960,00
12:41:38	2.130	69.970,00
12:41:40	25	69.960,00
12:41:40	120	69.970,00
12:41:41	18	69.960,00
12:41:41	3.037	69.970,00
12:41:42	6.925	69.960,00
12:41:42	13	69.970,00
12:41:42	6.829	69.960,00
12:41:42	27.138	69.970,00
12:41:43	3.333	69.960,00
12:41:43	8.026	69.970,00
12:41:44	12.305	69.980,00
12:41:44	394	69.960,00
12:41:45	204	69.970,00
12:41:45	183	69.960,00
12:41:45	786	69.980,00
12:41:45	3	69.970,00
12:41:45	2.336	69.960,00
12:41:45	435	69.950,00
12:41:45	35.139	69.980,00
12:41:46	433	69.970,00
12:41:46	693	69.960,00
12:41:46	19.668	69.970,00
12:41:46	3	69.980,00
12:41:46	904	69.970,00
12:41:46	693	69.980,00
12:41:46	649	69.960,00
12:41:47	693	69.980,00
12:41:48	2.831	69.960,00
12:41:49	2.554	69.980,00
12:41:50	11.191	69.960,00
12:41:50	4.059	69.980,00
12:41:50	13.659	69.960,00
12:41:51	13.662	69.950,00
12:41:52	244	69.940,00
12:41:52	743	69.960,00
12:41:52	1.923	69.950,00
12:41:53	333	69.960,00
12:41:53	13.737	69.950,00
12:41:53	2	69.970,00
12:41:53	528	69.980,00
12:41:54	14.468	69.960,00
12:41:54	10.426	69.970,00
12:41:54	1.645	69.960,00
12:41:54	13.568	69.970,00
12:41:56	2.301	69.960,00
12:41:56	915	69.980,00
12:41:56	2.373	69.960,00
12:41:57	2.886	69.970,00
12:41:57	11.874	69.960,00
12:41:57	191	69.970,00
12:41:58	6.829	69.960,00
12:41:58	87	69.970,00
12:41:59	2.421	69.960,00
12:41:59	144	69.950,00
12:41:59	1.576	69.970,00
12:42:00	72	69.950,00
12:42:00	200	69.970,00
12:42:01	8.664	69.950,00
12:42:01	5.506	69.970,00
12:42:04	274	69.950,00
12:42:04	1.071	69.970,00
12:42:05	11.369	69.950,00
12:42:06	436	69.960,00
12:42:07	1.458	69.970,00
12:42:08	922	69.950,00
12:42:09	1.886	69.960,00
12:42:10	24.895	69.950,00
12:42:11	30	69.960,00
12:42:11	1.030	69.950,00
12:42:14	2.497	69.960,00
12:42:14	10	69.950,00
12:42:14	8.491	69.960,00
12:42:14	21.299	69.970,00
12:42:15	63	69.950,00
12:42:15	2.042	69.970,00
12:42:16	6.828	69.960,00
12:42:16	134	69.970,00
12:42:16	13.172	69.960,00
12:42:17	57	69.970,00
12:42:18	1.415	69.960,00
12:42:18	394	69.970,00
12:42:18	22.807	69.950,00
12:42:19	10.504	69.970,00
12:42:22	178	69.950,00
12:42:23	12	69.970,00
12:42:23	10.671	69.950,00
12:42:24	182	69.960,00
12:42:24	30	69.970,00
12:42:25	13	69.960,00
12:42:25	177	69.970,00
12:42:26	694	69.950,00
12:42:26	237	69.970,00
12:42:27	5.198	69.950,00
12:42:27	712	69.970,00
12:42:27	34	69.950,00
12:42:27	2.282	69.970,00
12:42:28	3.760	69.960,00
12:42:28	2.663	69.970,00
12:42:31	34	69.960,00
12:42:31	264	69.970,00
12:42:31	11	69.960,00
12:42:32	707	69.970,00
12:42:32	130	69.960,00
12:42:32	5.879	69.970,00
12:42:33	1	69.960,00
12:42:33	10.761	69.970,00
12:42:35	216	69.980,00
12:42:35	424	69.960,00
12:42:35	1.239	69.980,00
12:42:37	173	69.960,00
12:42:37	6.234	69.980,00
12:42:39	3.945	69.960,00
12:42:39	1.179	69.980,00
12:42:40	32	69.970,00
12:42:40	2.911	69.980,00
12:42:40	44	69.960,00
12:42:40	140	69.980,00
12:42:41	5.000	69.960,00
12:42:41	8.481	69.980,00
12:42:42	6.478	69.960,00
12:42:42	5.352	69.950,00
12:42:42	22.091	69.940,00
12:42:42	1.552	69.970,00
12:42:42	1.011	69.960,00
12:42:42	429	69.970,00
12:42:43	617	69.960,00
12:42:43	772	69.950,00
12:42:44	3.014	69.960,00
12:42:45	34.674	69.950,00
12:42:45	1.244	69.960,00
12:42:47	1.698	69.950,00
12:42:47	34	69.960,00
12:42:47	254	69.950,00
12:42:48	2.640	69.960,00
12:42:49	85	69.950,00
12:42:49	286	69.960,00
12:42:49	1.971	69.950,00
12:42:50	1.292	69.960,00
12:42:50	340	69.950,00
12:42:51	1.808	69.960,00
12:42:51	4.415	69.970,00
12:42:51	32	69.960,00
12:42:51	693	69.970,00
12:42:54	850	69.960,00
12:42:54	3.481	69.950,00
12:42:55	3.218	69.970,00
12:42:58	833	69.950,00
12:42:58	756	69.970,00
12:42:59	16	69.960,00
12:42:59	679	69.970,00
12:42:59	175	69.950,00
12:42:59	2.588	69.970,00
12:43:00	32	69.950,00
12:43:00	445	69.970,00
12:43:02	264	69.950,00
12:43:02	1.417	69.970,00
12:43:02	8.660	69.950,00
12:43:03	6.605	69.970,00
12:43:04	18	69.960,00
12:43:04	1.038	69.970,00
12:43:05	9	69.980,00
12:43:05	643	69.970,00
12:43:05	24.236	69.960,00
12:43:06	841	69.970,00
12:43:07	520	69.950,00
12:43:07	26.771	69.970,00
12:43:07	85.838	69.980,00
12:43:07	17.350	69.990,00
12:43:08	285	69.980,00
12:43:08	400	69.960,00
12:43:08	41.753	69.980,00
12:43:08	16.703	69.990,00
12:43:08	16.044	70.000,00
12:43:09	158	69.970,00
12:43:09	247	69.980,00
12:43:10	9	69.970,00
12:43:10	1.599	69.980,00
12:43:10	34	69.970,00
12:43:11	45.597	69.980,00
12:43:11	19.893	69.990,00
12:43:11	104.874	70.000,00
12:43:11	3.382	69.970,00
12:43:12	3.764	69.980,00
12:43:12	1.733	69.960,00
12:43:12	29.935	69.980,00
12:43:13	324	69.990,00
12:43:15	100	69.960,00
12:43:15	198	69.990,00
12:43:15	51	69.960,00
12:43:15	261	69.990,00
12:43:15	6	69.960,00
12:43:15	56.265	69.990,00
12:43:15	17.724	70.000,00
12:43:16	1.498	69.990,00
12:43:16	854	70.010,00
12:43:16	1.351	69.990,00
12:43:16	550	70.010,00
12:43:17	86	69.990,00
12:43:17	175	70.010,00
12:43:17	680	69.990,00
12:43:17	2.387	70.010,00
12:43:17	2.774	70.020,00
12:43:18	148.761	70.010,00
12:43:18	710	70.020,00
12:43:18	69.287	70.010,00
12:43:18	5.730	69.990,00
12:43:18	20.000	70.000,00
12:43:18	7.127	70.010,00
12:43:19	23.000	69.990,00
12:43:20	2.773	70.010,00
12:43:23	10.003	69.990,00
12:43:25	1.028	70.010,00
12:43:25	6.168	69.990,00
12:43:25	3.757	69.980,00
12:43:25	4.922	69.970,00
12:43:25	2.432	69.990,00
12:43:25	3.757	69.970,00
12:43:25	2.411	69.960,00
12:43:25	3.445	69.990,00
12:43:27	10.212	69.970,00
12:43:27	2.476	69.990,00
12:43:28	318	69.970,00
12:43:28	1.770	69.960,00
12:43:29	1.825	69.990,00
12:43:29	990	69.980,00
12:43:29	50	69.970,00
12:43:30	595	69.980,00
12:43:31	7.951	69.970,00
12:43:31	14	69.980,00
12:43:31	1.161	69.970,00
12:43:32	1.606	69.980,00
12:43:32	8.861	69.970,00
12:43:33	1.376	69.980,00
12:43:34	283	69.970,00
12:43:35	1.197	69.980,00

VOLVER AL INICIO

12:43:35	867	69.970,00
12:43:36	352	69.980,00
12:43:36	827	69.970,00
12:43:36	105	69.960,00
12:43:36	1.331	69.980,00
12:43:36	11	69.960,00
12:43:37	5.872	69.980,00
12:43:39	215	69.960,00
12:43:39	3.387	69.980,00
12:43:42	2.395	69.960,00
12:43:42	1.914	69.980,00
12:43:43	397	69.960,00
12:43:43	100	69.980,00
12:43:44	1.556	69.970,00
12:43:44	5.427	69.960,00
12:43:44	1.266	69.980,00
12:43:45	314	70.000,00
12:43:45	16	69.990,00
12:43:45	939	69.970,00
12:43:45	368	69.990,00
12:43:46	618	69.970,00
12:43:46	10.307	69.990,00
12:43:48	1.884	69.970,00
12:43:48	17.594	69.990,00
12:43:51	9.358	69.970,00
12:43:52	1.646	69.990,00
12:43:53	10.640	69.970,00
12:43:53	335	69.980,00
12:43:53	30.171	69.970,00
12:43:54	24	69.980,00
12:43:54	43.350	69.960,00
12:43:54	6.696	69.980,00
12:43:54	25	69.960,00
12:43:55	1.222	69.980,00
12:43:55	43.350	69.960,00
12:43:55	24	69.980,00
12:43:55	3.669	69.960,00
12:43:55	1.428	69.980,00
12:43:55	41.532	69.960,00
12:43:56	28	69.980,00
12:43:57	53	69.960,00
12:43:57	414	69.980,00
12:43:59	85	69.960,00
12:44:00	71	69.980,00
12:44:00	11.058	69.960,00
12:44:00	912	69.970,00
12:44:01	867	69.960,00
12:44:02	141	69.970,00
12:44:02	897	69.960,00
12:44:03	33.195	69.970,00
12:44:05	50.000	69.990,00
12:44:05	24.292	70.000,00
12:44:05	16.646	70.010,00
12:44:05	9.508	70.020,00
12:44:05	8.776	70.030,00
12:44:05	570	70.040,00
12:44:05	6.529	70.050,00
12:44:05	20.000	69.980,00
12:44:06	2.804	70.000,00
12:44:06	39.000	69.980,00
12:44:06	242	70.000,00
12:44:07	569	69.970,00
12:44:07	353	70.000,00
12:44:08	20.000	69.970,00
12:44:08	6.020	70.000,00
12:44:10	11.058	69.970,00
12:44:10	26.209	70.000,00
12:44:11	12.170	70.010,00
12:44:11	8.384	70.020,00
12:44:11	8.776	70.030,00
12:44:11	772	70.040,00
12:44:11	10.035	70.050,00
12:44:11	19.760	70.060,00
12:44:11	743	70.080,00
12:44:11	833	69.970,00
12:44:11	1.692	70.030,00
12:44:11	20.000	69.980,00
12:44:11	176	70.000,00
12:44:11	7.814	69.980,00
12:44:12	4.619	70.000,00
12:44:12	5.730	69.990,00
12:44:12	423	70.000,00
12:44:12	47	69.990,00
12:44:12	1.734	70.000,00
12:44:13	8.326	69.990,00
12:44:13	5.570	69.980,00
12:44:13	11.585	70.000,00
12:44:14	3.230	69.980,00
12:44:15	1.351	70.000,00
12:44:15	995	69.980,00
12:44:15	1.080	70.000,00
12:44:16	2.097	69.990,00
12:44:16	2.759	70.000,00
12:44:17	2.079	69.990,00
12:44:17	6.069	70.000,00
12:44:18	4.611	69.990,00
12:44:18	3.494	70.000,00
12:44:20	688	69.990,00
12:44:21	849	70.000,00
12:44:21	478	69.990,00
12:44:22	1.293	70.000,00
12:44:23	3.206	69.990,00
12:44:23	20.361	70.000,00
12:44:24	21.623	69.990,00
12:44:25	1.935	70.010,00
12:44:25	14.927	69.990,00
12:44:25	15.793	70.010,00
12:44:26	252	69.990,00
12:44:27	744	70.010,00
12:44:27	1.557	69.980,00
12:44:28	133	70.010,00
12:44:28	525	69.980,00
12:44:29	28	70.010,00
12:44:29	7.814	69.980,00
12:44:29	564	70.010,00
12:44:30	28	69.980,00
12:44:30	114	69.970,00
12:44:30	2.991	69.980,00
12:44:32	825	69.990,00
12:44:32	948	70.000,00
12:44:32	1.649	70.010,00
12:44:32	2.505	70.000,00
12:44:34	20.000	69.990,00
12:44:34	34	69.980,00
12:44:35	3	69.990,00
12:44:35	15.908	70.000,00
12:44:38	7	69.990,00
12:44:38	1.587	70.000,00
12:44:38	5.772	70.020,00
12:44:38	20.000	70.000,00
12:44:38	9	69.990,00
12:44:39	290	70.000,00
12:44:39	18	70.010,00
12:44:40	252	70.000,00
12:44:40	528	70.010,00
12:44:40	1	70.000,00
12:44:40	4	69.990,00
12:44:40	866	70.010,00
12:44:40	745	69.990,00
12:44:40	87	69.980,00
12:44:41	8	70.000,00
12:44:41	223	70.010,00
12:44:41	11.498	69.980,00
12:44:42	158	70.000,00
12:44:42	3.005	69.980,00
12:44:42	137	70.000,00
12:44:44	1	69.980,00
12:44:44	249	69.970,00
12:44:44	488	70.000,00
12:44:45	2.831	69.990,00
12:44:45	5.166	69.970,00
12:44:45	10.909	69.990,00
12:44:49	2.288	69.970,00
12:44:50	3.934	69.990,00
12:44:51	55	69.970,00
12:44:51	22	69.990,00
12:44:51	359	69.970,00
12:44:51	669	69.990,00
12:44:52	122	70.000,00
12:44:52	20.000	69.980,00
12:44:52	1.441	69.990,00
12:44:53	1	69.980,00
12:44:53	6.999	69.970,00
12:44:53	4.521	69.990,00
12:44:55	2	69.970,00
12:44:57	4.055	69.990,00
12:44:57	260	69.970,00
12:44:58	2.165	69.990,00
12:44:58	3.916	69.970,00
12:44:59	3.444	69.990,00
12:45:01	506	69.970,00
12:45:01	2.611	69.990,00
12:45:03	2.383	69.970,00
12:45:05	1.378	69.990,00
12:45:05	385	69.970,00
12:45:05	734	69.980,00
12:45:06	1	69.970,00
12:45:06	70	69.980,00
12:45:07	4.651	69.970,00
12:45:07	1.729	69.980,00
12:45:07	150	69.970,00
12:45:07	20	69.980,00
12:45:08	138	69.970,00
12:45:08	24	69.980,00
12:45:08	150	69.990,00
12:45:08	172	69.970,00
12:45:08	20.000	69.980,00
12:45:08	199	69.990,00
12:45:09	71.459	69.970,00
12:45:09	565	69.990,00
12:45:09	13.216	69.970,00
12:45:10	14	69.980,00
12:45:10	1.160	69.990,00
12:45:10	42	69.970,00
12:45:10	1.016	69.990,00
12:45:11	10	69.960,00
12:45:11	1.305	69.990,00
12:45:11	173	69.960,00
12:45:11	1.306	69.990,00
12:45:11	315	69.970,00
12:45:11	3.178	69.990,00
12:45:12	41	69.970,00
12:45:12	403	69.990,00
12:45:12	310	69.970,00
12:45:12	4.943	69.990,00
12:45:13	3	69.970,00
12:45:14	29	69.990,00
12:45:15	6.190	69.970,00
12:45:15	41.151	69.980,00
12:45:17	2.950	69.990,00
12:45:17	100	69.970,00
12:45:18	693	69.990,00
12:45:18	40	69.970,00
12:45:19	259	69.990,00
12:45:20	468	69.970,00
12:45:20	16	69.980,00
12:45:20	1.895	69.990,00
12:45:21	232	69.970,00
12:45:22	1.343	69.990,00
12:45:22	6	69.970,00
12:45:23	5.218	69.990,00
12:45:23	16.424	69.980,00
12:45:23	6.192	69.990,00
12:45:23	100	69.980,00
12:45:23	174	69.990,00
12:45:23	20.302	69.980,00
12:45:23	1.276	69.990,00
12:45:23	1	70.000,00
12:45:23	4.360	70.010,00
12:45:23	20.000	69.990,00
12:45:24	12.595	69.980,00
12:45:24	3.623	69.990,00
12:45:26	114	69.970,00
12:45:26	2.502	69.990,00
12:45:27	418	69.970,00
12:45:28	3.479	69.990,00
12:45:30	6.354	69.980,00
12:45:31	90	69.970,00
12:45:31	2.131	69.980,00
12:45:32	130	69.970,00
12:45:32	1.492	69.980,00
12:45:32	5.714	69.970,00
12:45:32	2.768	69.980,00
12:45:33	126	69.970,00
12:45:33	568	69.980,00
12:45:34	747	69.970,00
12:45:35	338	69.980,00
12:45:35	528	69.970,00
12:45:35	280	69.980,00
12:45:35	19.647	69.970,00
12:45:35	8.647	69.980,00
12:45:40	4.000	69.970,00
12:45:40	1.150	69.980,00
12:45:40	75	69.970,00
12:45:41	402	69.980,00
12:45:41	74	69.970,00
12:45:42	863	69.980,00
12:45:42	173	69.970,00
12:45:42	14.010	69.980,00
12:45:43	15.651	69.970,00
12:45:43	6.522	69.980,00
12:45:44	1.024	69.970,00
12:45:45	23.976	69.980,00
12:45:48	1.489	69.970,00
12:45:48	2.568	69.960,00
12:45:48	234	69.980,00
12:45:48	5.893	69.960,00
12:45:48	619	69.980,00
12:45:48	13	69.960,00
12:45:49	4.097	69.980,00
12:45:50	183	69.960,00
12:45:50	15.287	69.980,00
12:45:51	12.363	69.960,00
12:45:52	280	69.980,00
12:45:52	15.231	69.970,00
12:45:54	3.730	69.960,00
12:45:55	4.769	69.970,00
12:45:55	144.274	69.980,00
12:45:57	561	69.960,00
12:45:57	971	69.980,00
12:45:57	17.000	69.970,00
12:45:57	26.452	69.980,00
12:45:58	1.179	69.970,00
12:45:58	14.778	69.980,00
12:45:58	20.232	69.990,00
12:45:59	927	69.980,00
12:45:59	126	69.970,00
12:45:59	707	69.980,00
12:46:00	1.561	69.990,00
12:46:04	31	69.960,00
12:46:05	348	69.990,00
12:46:05	50	69.960,00
12:46:05	343	69.990,00
12:46:06	3	69.960,00
12:46:06	13.849	69.990,00
12:46:08	32	69.980,00
12:46:08	403	69.990,00
12:46:08	25	69.960,00
12:46:08	501	69.990,00
12:46:09	1.111	69.980,00
12:46:09	622	69.990,00
12:46:09	1.384	69.960,00
12:46:09	2.667	69.990,00
12:46:10	78	69.980,00
12:46:12	508	69.960,00
12:46:12	5.191	69.980,00
12:46:15	282	69.960,00
12:46:15	16	69.970,00
12:46:15	1.669	69.980,00
12:46:16	173	69.960,00
12:46:16	910	69.980,00
12:46:17	8.668	69.960,00
12:46:18	889	69.980,00
12:46:18	45	69.960,00
12:46:18	805	69.980,00
12:46:19	671	69.960,00
12:46:19	711	69.980,00
12:46:19	655	69.970,00
12:46:20	6.104	69.980,00
12:46:20	6.934	69.960,00
12:46:21	4.902	69.980,00
12:46:22	750	69.960,00
12:46:22	174	69.980,00
12:46:22	173	69.960,00
12:46:22	1.830	69.980,00
12:46:22	417	69.960,00
12:46:22	20.417	69.980,00
12:46:25	106	69.970,00
12:46:25	2.375	69.980,00
12:46:26	12.134	69.960,00
12:46:26	1.739	69.950,00
12:46:27	3.555	69.970,00
12:46:28	817	69.980,00
12:46:29	16	69.970,00
12:46:29	1.574	69.980,00
12:46:30	13.744	69.960,00
12:46:30	1.150	69.970,00
12:46:31	333	69.950,00
12:46:31	28.837	69.970,00
12:46:33	741	69.960,00
12:46:33	891	69.970,00
12:46:33	7.658	69.960,00
12:46:34	191	69.970,00
12:46:34	1.466	69.960,00
12:46:34	9.575	69.970,00
12:46:36	29.932	69.960,00
12:46:36	10.463	69.950,00
12:46:36	9.703	69.970,00
12:46:38	39	69.950,00
12:46:39	4.204	69.970,00
12:46:42	14.456	69.980,00
12:46:42	424	69.970,00
12:46:42	340	69.960,00
12:46:43	10.536	69.970,00
12:46:47	133	69.950,00
12:46:47	3.737	69.970,00
12:46:47	1.734	69.950,00
12:46:47	107	69.970,00
12:46:47	76	69.980,00
12:46:47	20.000	69.960,00
12:46:47	3.858	69.970,00
12:46:49	281	69.960,00
12:46:50	173	69.950,00
12:46:51	172	69.960,00
12:46:51	2.379	69.950,00
12:46:51	185	69.960,00
12:46:51	34.349	69.970,00
12:46:54	167	69.960,00
12:46:55	398	69.970,00
12:46:55	4.570	69.960,00
12:46:57	463	69.970,00
12:46:58	42.944	69.960,00
12:46:58	1.840	69.970,00
12:46:59	74	69.960,00
12:46:59	833	69.970,00
12:47:01	554	69.960,00
12:47:01	18.700	69.970,00
12:47:02	13.760	69.980,00
12:47:02	27.755	69.960,00
12:47:02	61	69.980,00
12:47:02	280	69.960,00
12:47:02	134	69.980,00
12:47:04	901	69.970,00
12:47:04	2.447	69.960,00
12:47:04	1.822	69.980,00
12:47:05	19	69.960,00
12:47:06	2.912	69.980,00
12:47:06	172	69.960,00
12:47:06	263	69.980,00
12:47:07	16	69.960,00
12:47:07	22	69.980,00
12:47:08	131	69.970,00
12:47:08	395	69.980,00
12:47:08	107	69.960,00
12:47:08	1.714	69.980,00
12:47:08	173	69.960,00
12:47:08	5.348	69.980,00
12:47:09	3.511	69.960,00
12:47:09	1.201	69.980,00
12:47:09	3.708	69.960,00
12:47:10	20.655	69.980,00
12:47:11	67	69.970,00
12:47:11	134	69.980,00
12:47:12	8	69.960,00
12:47:12	546	69.980,00
12:47:13	340	69.960,00
12:47:13	11	69.980,00
12:47:13	11	69.960,00
12:47:13	24.984	69.980,00
12:47:16	34	69.960,00
12:47:16	6	69.980,00
12:47:16	23.340	69.960,00
12:47:16	20.936	69.980,00
12:47:18	33	69.960,00
12:47:19	140	69.970,00
12:47:19	7.512	69.980,00
12:47:20	116	69.970,00
12:47:20	25.744	69.980,00
12:47:23	188	69.970,00
12:47:23	15.435	69.980,00
12:47:23	173	69.970,00
12:47:23	4.277	69.980,00
12:47:25	334	69.970,00
12:47:26	14.194	69.980,00
12:47:27	862	69.970,00
12:47:27	32.417	69.980,00
12:47:32	340	69.970,00
12:47:32	8.766	69.980,00
12:47:32	48	69.970,00
12:47:33	4.756	69.980,00
12:47:33	3.464	69.970,00
12:47:34	1.638	69.980,00
12:47:34	9.427	69.970,00
12:47:35	3.662	69.980,00
12:47:39	45	69.970,00
12:47:40	11.178	69.980,00
12:47:44	16	69.970,00
12:47:45	3.014	69.980,00
12:47:47	273	69.970,00
12:47:47	229	69.960,00
12:47:47	688	69.980,00
12:47:48	1.212	69.960,00
12:47:49	27.924	69.980,00
12:47:50	173	69.960,00
12:47:50	183	69.980,00
12:47:50	334	69.960,00
12:47:50	8.684	69.980,00
12:47:52	519	69.960,00
12:47:52	515	69.980,00
12:47:53	346	69.960,00
12:47:54	12.082	69.980,00
12:47:56	128	69.970,00
12:47:56	128	69.980,00
12:47:56	173	69.970,00
12:47:56	84	69.980,00
12:47:56	5.846	69.970,00
12:47:56	954	69.960,00
12:47:56	1.729	69.980,00
12:47:57	173	69.960,00
12:47:57	3.168	69.980,00
12:47:58	136	69.960,00
12:47:58	1.300	69.980,00
12:47:58	133	69.960,00
12:47:58	20.520	69.980,00
12:48:02	1.165	69.970,00
12:48:03	11.901	69.980,00
12:48:07	670	69.960,00
12:48:07	495	69.980,00
12:48:08	9	69.960,00
12:48:08	1.634	69.980,00
12:48:10	89	69.960,00
12:48:11	6.054	69.980,00
12:48:11	7.063	69.970,00
12:48:12	3.105	69.980,00
12:48:13	1.906	69.970,00
12:48:13	879	69.980,00
12:48:13	4.096	69.970,00
12:48:13	424	69.980,00
12:48:14	137	69.970,00
12:48:14	3.671	69.980,00
12:48:14	885	69.970,00
12:48:15	963	69.980,00
12:48:15	602	69.970,00
12:48:16	75.069	69.980,00
12:48:20	12.859	69.990,00
12:48:22	1.670	69.980,00
12:48:22	517	69.990,00
12:48:22	136.564	70.000,00
12:48:25	6.027	69.980,00
12:48:26	1.413	70.000,00
12:48:26	14.724	69.980,00
12:48:27	4.675	70.000,00
12:48:28	211	69.980,00
12:48:28	79.044	70.000,00
12:48:29	674	69.980,00
12:48:30	2.167	70.000,00
12:48:30	216	69.980,00
12:48:30	23.828	70.000,00
12:48:31	86	69.980,00
12:48:31	6.204	70.000,00
12:48:36	16	69.990,00
12:48:36	1.117	70.000,00
12:48:37	1.348	69.990,00
12:48:38	475	70.000,00
12:48:39	1.205	69.990,00
12:48:40	4.445	70.000,00
12:48:42	10	69.990,00
12:48:43	1.749	70.000,00
12:48:45	2.561	69.990,00
12:48:45	18.379	70.000,00
12:48:52	85	69.990,00
12:48:52	1.401	70.000,00
12:48:52	6.890	69.990,00
12:48:52	62.216	70.000,00
12:48:52	3.475	70.010,00
12:48:52	866	70.000,00
12:48:53	14	70.020,00
12:48:53	427	70.000,00
12:48:53	22	70.010,00
12:48:54	417	70.020,00
12:48:54	9.773	70.000,00
12:48:55	275	70.020,00
12:48:56	23	70.010,00
12:48:56	42	70.020,00
12:48:57	1.789	70.000,00
12:48:57	29	70.010,00
12:48:57	1.766	70.020,00
12:48:57	3.809	70.000,00
12:48:58	19.360	70.020,00
12:48:58	1.945	70.000,00
12:48:59	2.412	70.020,00
12:48:59	305	70.000,00
12:49:00	159	70.010,00
12:49:00	51	70.020,00
12:49:01	22	70.010,00
12:49:01	302	70.020,00
12:49:01	32	70.010,00
12:49:01	1.065	70.020,00
12:49:03	223	70.000,00
12:49:03	2.089	70.020,00
12:49:05	866	70.000,00
12:49:06	9.104	70.020,00
12:49:07	383	70.000,00
12:49:07	1	70.010,00
12:49:07	45.842	70.020,00
12:49:09	1.202	70.000,00
12:49:09	55.517	70.020,00
12:49:11	21.863	70.000,00
12:49:12	825	70.010,00
12:49:12	86.640	69.990,00
12:49:13	1.730	70.010,00
12:49:13	6	69.990,00
12:49:13	275	70.010,00
12:49:14	52.044	69.990,00
12:49:14	186	70.010,00
12:49:14	8.429	69.990,00
12:49:15	21	70.010,00
12:49:15	1	69.990,00
12:49:15	44.032	69.980,00
12:49:15	1.000	70.000,00
12:49:15	6.337	70.010,00
12:49:16	7.910	69.980,00
12:49:16	172	70.010,00
12:49:17	42.653	69.980,00
12:49:17	1.386	70.010,00
12:49:17	7.379	69.980,00
12:49:17	526	69.990,00
12:49:17	2.062	70.010,00
12:49:17	6.291	69.980,00
12:49:18	763	70.010,00
12:49:18	835	69.980,00
12:49:19	6.243	69.970,00
12:49:19	67	69.980,00
12:49:19	345	70.010,00
12:49:19	214	69.980,00
12:49:19	11	70.000,00
12:49:19	17.234	69.980,00
12:49:19	2.130	70.000,00
12:49:21	5.000	69.980,00
12:49:21	1.692	70.000,00
12:49:22	32	69.990,00
12:49:22	2.258	70.000,00
12:49:22	1.670	69.980,00
12:49:22	344	70.000,00
12:49:23	22	69.990,00
12:49:23	286	70.000,00
12:49:23	123	69.980,00
12:49:24	622	70.000,00
12:49:24	75	69.980,00
12:49:24	9.987	70.000,00
12:49:28	87	69.980,00
12:49:28	259	69.970,00
12:49:28	3.650	70.000,00
12:49:28	261	70.010,00
12:49:28	14.099	70.000,00
12:49:29	32	69.990,00
12:49:29	714	70.000,00
12:49:29	3.203	69.990,00
12:49:30	36	69.980,00
12:49:30	10.941	69.990,00
12:49:34	4.792	70.000,00
12:49:35	7	69.980,00
12:49:35	4.748	70.000,00
12:49:37	8.788	69.980,00
12:49:37	711	70.000,00
12:49:38	7	69.980,00
12:49:38	935	70.000,00
12:49:38	12.680	69.980,00
12:49:40	828	69.970,00
12:49:40	116	69.980,00
12:49:40	116	69.970,00
12:49:41	28	69.980,00
12:49:41	2.426	69.990,00
12:49:45	60	69.970,00
12:49:46	38.560	69.990,00
12:49:48	9	69.970,00
12:49:48	174	69.990,00
12:49:48	1.732	69.970,00
12:49:49	2.344	69.990,00
12:49:52	40.130	69.970,00
12:49:52	4.514	69.990,00
12:49:52	11.256	69.970,00
12:49:53	16	69.990,00
12:49:53	654	69.970,00
12:49:54	520	69.980,00

VOLVER AL INICIO

12:49:54	47	69.970,00
12:49:54	18	69.980,00
12:49:54	2.118	69.990,00
12:49:54	130	69.980,00
12:49:55	19.472	69.990,00
12:49:59	1.732	69.980,00
12:49:59	9.177	69.990,00
12:50:01	4.639	69.980,00
12:50:01	2.661	69.990,00
12:50:03	10.481	69.980,00
12:50:03	15.636	69.970,00
12:50:03	31.206	69.990,00
12:50:07	6	69.970,00
12:50:07	603	69.990,00
12:50:08	723	69.970,00
12:50:08	4.500	69.990,00
12:50:09	814	69.970,00
12:50:09	610	69.990,00
12:50:10	173	69.970,00
12:50:10	707	69.990,00
12:50:10	167	69.970,00
12:50:11	2.132	69.990,00
12:50:11	172	69.970,00
12:50:11	3.640	69.990,00
12:50:15	310	69.970,00
12:50:15	1.553	69.980,00
12:50:16	690	69.970,00
12:50:16	710	69.980,00
12:50:16	8	69.970,00
12:50:17	1.428	69.980,00
12:50:17	4.280	69.970,00
12:50:18	13.639	69.980,00
12:50:19	3.816	69.990,00
12:50:20	35.148	69.970,00
12:50:21	77.799	69.990,00
12:50:24	1.133	69.980,00
12:50:24	1.020	69.960,00
12:50:24	3.271	69.980,00
12:50:25	210	69.970,00
12:50:25	3.015	69.980,00
12:50:25	59	69.970,00
12:50:26	12.167	69.980,00
12:50:32	167	69.970,00
12:50:32	2.772	69.980,00
12:50:33	169	69.970,00
12:50:33	11.594	69.980,00
12:50:36	8.895	69.990,00
12:50:38	1.723	69.970,00
12:50:39	2.338	69.990,00
12:50:39	5.029	69.970,00
12:50:40	180	69.990,00
12:50:40	533	69.980,00
12:50:40	1.300	69.990,00
12:50:42	86	69.980,00
12:50:42	1.931	69.990,00
12:50:43	83	69.970,00
12:50:43	2.385	69.990,00
12:50:43	693	69.970,00
12:50:43	9	69.990,00
12:50:44	84	69.970,00
12:50:44	6.282	69.990,00
12:50:47	2.767	69.970,00
12:50:47	2.594	69.990,00
12:50:47	7	69.970,00
12:50:48	4.597	69.990,00
12:50:49	43	69.970,00
12:50:50	28	69.990,00
12:50:50	501	69.970,00
12:50:50	533	69.990,00
12:50:51	121	69.970,00
12:50:51	41	69.990,00
12:50:51	1.525	70.000,00
12:50:52	344	69.970,00
12:50:52	355	70.000,00
12:50:52	56	69.990,00
12:50:52	11.036	70.000,00
12:50:53	1.039	69.990,00
12:50:54	56	70.000,00
12:50:54	20	69.990,00
12:50:54	4.693	70.000,00
12:50:56	1.655	69.990,00
12:50:56	77	69.970,00
12:50:56	223	69.980,00
12:50:58	93	69.990,00
12:50:58	33	69.980,00
12:50:58	4.295	69.990,00
12:50:59	668	69.980,00
12:50:59	141	69.990,00
12:51:01	416	69.980,00
12:51:01	789	69.990,00
12:51:02	2.598	69.980,00
12:51:02	14.688	69.990,00
12:51:02	866	70.000,00
12:51:02	6	69.990,00
12:51:03	1.132	70.000,00
12:51:04	173	69.990,00
12:51:04	113	70.000,00
12:51:04	138	69.990,00
12:51:05	835	70.000,00
12:51:06	8	69.990,00
12:51:06	789	70.000,00
12:51:08	1.026	69.990,00
12:51:08	26	70.000,00
12:51:08	50	69.990,00
12:51:08	343	70.000,00
12:51:08	157	69.990,00
12:51:08	500	70.000,00
12:51:08	800	69.990,00
12:51:08	17.176	70.000,00
12:51:09	17.259	69.990,00
12:51:09	402	69.980,00
12:51:10	3.899	70.000,00
12:51:13	697	69.990,00
12:51:13	5.301	70.000,00
12:51:15	517	69.980,00
12:51:16	21.409	70.000,00
12:51:21	12.068	69.980,00
12:51:21	1.459	70.000,00
12:51:23	53	69.980,00
12:51:24	4.713	69.990,00
12:51:30	365	69.980,00
12:51:30	64	69.990,00
12:51:31	172	69.980,00
12:51:31	142	69.990,00
12:51:31	416	69.980,00
12:51:31	355	69.990,00
12:51:31	187	70.000,00
12:51:32	12	69.980,00
12:51:32	10.681	70.000,00
12:51:34	8.659	69.980,00
12:51:34	3.562	70.000,00
12:51:35	77	69.980,00
12:51:36	170	70.000,00
12:51:36	6	69.980,00
12:51:36	1.862	70.000,00
12:51:38	502	69.980,00
12:51:38	6.949	70.000,00
12:51:39	193	69.980,00
12:51:39	6.458	70.000,00
12:51:42	173	69.980,00
12:51:43	5.604	70.000,00
12:51:44	44	69.980,00
12:51:44	14	70.000,00
12:51:44	220	69.980,00
12:51:44	32	69.990,00
12:51:44	12	70.000,00
12:51:44	13	69.990,00
12:51:44	1.995	70.000,00
12:51:44	523	69.980,00
12:51:45	3.302	70.000,00
12:51:46	167	69.980,00
12:51:46	4.423	70.000,00
12:51:47	86	69.980,00
12:51:48	56.008	70.000,00
12:51:50	345	69.980,00
12:51:50	16	69.990,00
12:51:50	10.778	70.000,00
12:51:52	41	69.990,00
12:51:52	194	69.980,00
12:51:52	835	70.000,00
12:51:52	12.668	69.980,00
12:51:53	13.822	70.000,00
12:51:53	16	69.990,00
12:51:53	39	70.000,00
12:51:54	20.159	69.990,00
12:51:54	21.508	70.000,00
12:51:54	20.000	69.990,00
12:51:54	31.976	70.000,00
12:52:01	167	69.990,00
12:52:01	82	70.000,00
12:52:02	122	69.990,00
12:52:02	17.040	70.000,00
12:52:02	8	69.990,00
12:52:03	4.213	70.000,00
12:52:04	4.165	69.990,00
12:52:05	562	70.000,00
12:52:05	157	69.990,00
12:52:05	66	70.000,00
12:52:06	7	69.990,00
12:52:06	22	70.000,00
12:52:06	173	69.990,00
12:52:07	173	70.000,00
12:52:07	256	69.990,00
12:52:07	2.114	70.000,00
12:52:07	53	69.990,00
12:52:07	5.302	70.000,00
12:52:07	14.282	69.990,00
12:52:08	1.335	70.000,00
12:52:08	34	69.990,00
12:52:09	1.360	70.000,00
12:52:09	70	69.990,00
12:52:09	902	70.000,00
12:52:09	1.150	69.990,00
12:52:10	39	70.000,00
12:52:10	123	69.990,00
12:52:10	1.247	70.000,00
12:52:11	2.047	69.990,00
12:52:11	14.122	70.000,00
12:52:13	14.721	69.990,00
12:52:13	174	70.000,00
12:52:13	172	69.990,00
12:52:13	167	70.000,00
12:52:14	17	69.990,00
12:52:14	1.140	70.000,00
12:52:14	55	69.990,00
12:52:15	18.385	70.000,00
12:52:15	174	69.990,00
12:52:16	634	70.000,00
12:52:16	689	69.990,00
12:52:16	212	70.000,00
12:52:16	130	69.990,00
12:52:16	523	70.000,00
12:52:16	140	69.990,00
12:52:17	68	70.000,00
12:52:17	75	69.990,00
12:52:17	389.807	70.000,00
12:52:20	659	70.010,00
12:52:20	10	70.000,00
12:52:20	638	70.010,00
12:52:20	353	70.020,00
12:52:21	517	70.000,00
12:52:23	32	70.010,00
12:52:23	1.265	70.020,00
12:52:23	59	70.000,00
12:52:23	1.473	70.020,00
12:52:25	83	70.000,00
12:52:26	293	70.020,00
12:52:26	33	70.000,00
12:52:26	679	70.020,00
12:52:28	80.951	70.000,00
12:52:29	6	70.010,00
12:52:29	24	70.020,00
12:52:29	100.119	70.000,00
12:52:29	642	70.020,00
12:52:29	58.005	70.000,00
12:52:30	1.926	70.010,00
12:52:30	37.283	70.000,00
12:52:31	25.318	69.990,00
12:52:31	18.216	70.010,00
12:52:32	20.000	70.000,00
12:52:32	19.858	70.010,00
12:52:32	175	70.020,00
12:52:32	1.272	70.010,00
12:52:33	16.968	70.000,00
12:52:33	16.968	70.010,00
12:52:33	3.032	70.000,00
12:52:33	3.032	70.010,00
12:52:34	3.161	70.000,00
12:52:34	6.366	70.020,00
12:52:35	1.271	70.000,00
12:52:35	3.017	70.010,00
12:52:36	15.111	70.000,00
12:52:36	13.840	70.010,00
12:52:37	24.889	70.000,00
12:52:37	639	70.010,00
12:52:37	5.000	69.990,00
12:52:38	6.424	70.010,00
12:52:38	38	69.990,00
12:52:38	523	70.010,00
12:52:38	11.358	69.990,00
12:52:38	10.844	70.010,00
12:52:38	112	70.020,00
12:52:38	514	70.010,00
12:52:38	33	69.990,00
12:52:38	514	70.020,00
12:52:39	19.999	70.000,00
12:52:39	19.838	70.010,00
12:52:40	1.183	70.000,00
12:52:40	1.408	70.010,00
12:52:40	1.886	70.020,00
12:52:40	1.430	70.010,00
12:52:40	10.000	70.000,00
12:52:40	11.619	70.010,00
12:52:41	7.314	70.000,00
12:52:41	7.016	70.010,00
12:52:41	48	70.020,00
12:52:41	17	70.010,00
12:52:41	31	70.020,00
12:52:41	9.551	70.000,00
12:52:42	2	70.020,00
12:52:42	867	70.010,00
12:52:42	10.000	70.000,00
12:52:42	10.000	70.010,00
12:52:42	9.860	70.000,00
12:52:43	9.133	70.010,00
12:52:43	1.135	70.020,00
12:52:44	140	70.000,00
12:52:44	58	70.010,00
12:52:44	12	70.000,00
12:52:44	5.850	70.010,00
12:52:44	16.769	70.000,00
12:52:44	14.092	70.010,00
12:52:44	3.365	70.020,00
12:52:45	851	70.000,00
12:52:45	1.747	70.020,00
12:52:45	3	70.010,00
12:52:46	366	70.020,00
12:52:46	30.000	70.000,00
12:52:46	2	70.010,00
12:52:46	28.125	70.020,00
12:52:47	846	70.010,00
12:52:47	1.694	70.020,00
12:52:47	20.151	70.010,00
12:52:47	11	70.020,00
12:52:47	859	70.010,00
12:52:47	705	70.020,00
12:52:47	24.465	70.000,00
12:52:47	3.873	70.020,00
12:52:47	10.654	70.010,00
12:52:48	339	70.000,00
12:52:48	173	70.010,00
12:52:48	19.661	70.000,00
12:52:48	19.661	70.010,00
12:52:48	68.182	70.020,00
12:52:48	1.651	70.030,00
12:52:49	20.000	70.000,00
12:52:49	19.280	70.010,00
12:52:50	20.000	69.990,00
12:52:50	20.000	70.010,00
12:52:50	1.747	70.000,00
12:52:51	369	70.020,00
12:52:51	20.000	70.000,00
12:52:51	23.863	70.020,00
12:52:51	1.077	70.030,00
12:52:51	345	70.010,00
12:52:51	345	70.020,00
12:52:52	2	70.010,00
12:52:52	191	70.020,00
12:52:53	19.653	70.010,00
12:52:53	21.211	70.020,00
12:52:53	258	70.030,00
12:52:53	213	70.020,00
12:52:53	19.965	70.010,00
12:52:54	19.787	70.020,00
12:52:54	3.643	70.030,00
12:52:54	19.002	70.010,00
12:52:54	20.571	70.030,00
12:52:56	10.626	70.010,00
12:52:56	10.483	70.030,00
12:52:56	963	70.020,00
12:52:56	4.169	70.030,00
12:52:56	25.411	70.020,00
12:52:56	16.331	70.000,00
12:52:56	689	70.010,00
12:52:56	16.331	70.030,00
12:52:57	3.964	70.020,00
12:52:57	17.889	70.010,00
12:52:57	16.036	70.020,00
12:52:57	1.731	70.030,00
12:52:58	19.111	70.010,00
12:52:58	17.947	70.030,00
12:52:59	746	70.020,00
12:52:59	20.000	70.010,00
12:52:59	20.000	70.020,00
12:52:59	116	70.000,00
12:52:59	4.478	70.020,00
12:53:01	20.000	70.000,00
12:53:01	20.000	70.020,00
12:53:02	20.000	70.000,00
12:53:02	40.174	70.020,00
12:53:03	20.000	70.000,00
12:53:03	20.485	70.020,00
12:53:04	20.197	70.000,00
12:53:04	20.000	70.020,00
12:53:04	945	70.000,00
12:53:04	6.948	70.020,00
12:53:05	54	70.010,00
12:53:05	162	70.020,00
12:53:05	84	70.000,00
12:53:05	417	70.020,00
12:53:05	3.854	70.000,00
12:53:05	3.590	70.020,00
12:53:05	48	70.030,00
12:53:07	288	70.020,00
12:53:07	21.141	70.010,00
12:53:07	19.712	70.020,00
12:53:07	2.023	70.030,00
12:53:07	271	70.020,00
12:53:08	19.992	70.010,00
12:53:08	19.992	70.020,00
12:53:08	722	70.030,00
12:53:09	8	70.010,00
12:53:09	1.166	70.000,00
12:53:10	1.535	70.020,00
12:53:11	1.481	70.000,00
12:53:11	5.467	70.020,00
12:53:11	10.618	70.010,00
12:53:11	16.618	70.020,00
12:53:12	4.197	70.030,00
12:53:13	504	70.010,00
12:53:13	8.159	70.030,00
12:53:15	423	70.020,00
12:53:15	7.912	70.010,00
12:53:16	12.782	70.030,00
12:53:19	173	70.010,00
12:53:19	35	70.020,00
12:53:19	137	70.030,00
12:53:19	85.505	70.010,00
12:53:19	3.146	70.030,00
12:53:21	275	70.010,00
12:53:22	9.839	70.020,00
12:53:22	9.092	70.010,00
12:53:23	7.683	70.020,00
12:53:28	1.170	70.010,00
12:53:28	2.924	70.020,00
12:53:28	21.751	70.010,00
12:53:29	17.849	70.020,00
12:53:30	294	70.000,00
12:53:30	1.279	70.020,00
12:53:31	693	70.000,00
12:53:31	1.164	70.020,00
12:53:32	50	70.000,00
12:53:33	10.474	70.020,00
12:53:34	5	70.000,00
12:53:34	4.120	70.020,00
12:53:35	250	70.010,00
12:53:35	52.352	70.020,00
12:53:37	37.159	70.030,00
12:53:37	4.400	70.020,00
12:53:37	214.065	70.030,00
12:53:39	8.451	70.040,00
12:53:39	335	70.030,00
12:53:39	16	70.020,00
12:53:40	25.373	70.030,00
12:53:40	60.703	70.040,00
12:53:41	3.498	70.030,00
12:53:43	3.855	70.020,00
12:53:44	21.535	70.030,00
12:53:46	2.102	70.040,00
12:53:47	68	70.030,00
12:53:47	24.232	70.040,00
12:53:49	86	70.030,00
12:53:49	724	70.040,00
12:53:51	24.024	70.030,00
12:53:51	705	70.040,00
12:53:52	46.642	70.030,00
12:53:52	769	70.020,00
12:53:52	705	70.030,00
12:53:52	34	70.020,00
12:53:53	42	70.030,00
12:53:54	21.550	70.020,00
12:53:54	8.433	70.030,00
12:53:54	827	70.020,00
12:53:54	25.859	70.010,00
12:53:55	9.751	70.030,00
12:53:56	103	70.010,00
12:53:56	51.459	70.030,00
12:53:58	13.875	70.040,00
12:54:00	167	70.030,00
12:54:02	2.182	70.040,00
12:54:03	7	70.030,00
12:54:04	1.029	70.040,00
12:54:04	5.820	70.030,00
12:54:04	6.000	70.050,00
12:54:05	6	70.030,00
12:54:05	1.267	70.050,00
12:54:05	342	70.030,00
12:54:05	7.589	70.050,00
12:54:06	116	70.030,00
12:54:06	4.938	70.050,00
12:54:08	508	70.030,00
12:54:08	7.910	70.050,00
12:54:09	824	70.040,00
12:54:09	2.292	70.030,00
12:54:09	24.961	70.050,00
12:54:14	3.464	70.030,00
12:54:15	170	70.050,00
12:54:16	167	70.030,00
12:54:16	1.593	70.050,00
12:54:17	519	70.030,00
12:54:17	1.510	70.050,00
12:54:17	40	70.030,00
12:54:18	7.616	70.050,00
12:54:19	194	70.040,00
12:54:20	39	70.030,00
12:54:20	825	70.040,00
12:54:20	863	70.030,00
12:54:22	1.551	70.040,00
12:54:23	736	70.030,00
12:54:23	288	70.040,00
12:54:23	85	70.050,00
12:54:23	18	70.040,00
12:54:24	7.231	70.030,00
12:54:24	228	70.040,00
12:54:24	72.163	70.030,00
12:54:25	172	70.040,00
12:54:25	142	70.030,00
12:54:25	1.346	70.040,00
12:54:25	8	70.030,00
12:54:25	329	70.040,00
12:54:26	496	70.050,00
12:54:26	935	70.040,00
12:54:27	8.421	70.050,00
12:54:27	10.487	70.030,00
12:54:28	3.319	70.040,00
12:54:29	34	70.030,00
12:54:29	412	70.040,00
12:54:29	345	70.030,00
12:54:30	2.383	70.040,00
12:54:31	920	70.030,00
12:54:31	34.634	70.040,00
12:54:32	1.349	70.050,00
12:54:32	7.788	70.060,00
12:54:32	14.257	70.050,00
12:54:33	125	70.040,00
12:54:34	25.245	70.050,00
12:54:39	2.397	70.040,00
12:54:40	872	70.060,00
12:54:40	1.000	70.050,00
12:54:40	988	70.060,00
12:54:41	363	70.050,00
12:54:41	6.406	70.040,00
12:54:41	7	70.060,00
12:54:41	790	70.040,00
12:54:41	713	70.060,00
12:54:42	2.038	70.040,00
12:54:42	1.047	70.060,00
12:54:43	16	70.050,00
12:54:43	1.984	70.060,00
12:54:44	1.907	70.040,00
12:54:44	1.216	70.060,00
12:54:44	1.907	70.040,00
12:54:45	170	70.060,00
12:54:45	2.086	70.040,00
12:54:45	2.180	70.050,00
12:54:45	402	70.060,00
12:54:46	17	70.050,00
12:54:46	157	70.060,00
12:54:46	1.929	70.040,00
12:54:47	285	70.050,00
12:54:47	23	70.040,00
12:54:47	335	70.050,00
12:54:47	2.552	70.060,00
12:54:47	84	70.040,00
12:54:47	173	70.060,00
12:54:47	664	70.040,00
12:54:48	387	70.060,00
12:54:48	1.733	70.040,00
12:54:50	80	70.050,00
12:54:50	308	70.060,00
12:54:50	86	70.040,00
12:54:50	3.864	70.060,00
12:54:53	167	70.040,00
12:54:53	664	70.060,00
12:54:55	19.275	70.040,00
12:54:56	5.362	70.060,00
12:54:58	84	70.040,00
12:54:58	5.369	70.060,00
12:54:58	1.735	70.040,00
12:54:59	6	70.050,00
12:54:59	3.456	70.060,00
12:54:59	865	70.040,00
12:54:59	25.716	70.060,00
12:54:59	1	70.040,00
12:54:59	2.044	70.060,00
12:55:00	865	70.040,00
12:55:00	4.642	70.060,00
12:55:00	2.625	70.040,00
12:55:01	44	70.060,00
12:55:01	1.730	70.040,00
12:55:02	8.625	70.050,00
12:55:03	183	70.060,00
12:55:03	115	70.040,00
12:55:03	223	70.060,00
12:55:04	35.331	70.040,00
12:55:04	1.931	70.060,00
12:55:04	1.242	70.040,00
12:55:05	1.564	70.050,00
12:55:05	1.730	70.040,00
12:55:06	706	70.050,00
12:55:06	17.028	70.040,00
12:55:06	6.912	70.030,00
12:55:06	2.862	70.050,00
12:55:07	458	70.030,00
12:55:07	566	70.050,00
12:55:07	1.294	70.030,00
12:55:08	354	70.050,00
12:55:08	865	70.030,00
12:55:08	2.055	70.050,00
12:55:08	1.674	70.030,00
12:55:08	629	70.050,00
12:55:08	865	70.030,00
12:55:09	48	70.050,00
12:55:09	1.210	70.030,00
12:55:09	1.421	70.040,00
12:55:10	33	70.050,00
12:55:10	781	70.030,00
12:55:10	347	70.050,00
12:55:10	34	70.030,00
12:55:10	2.053	70.050,00
12:55:11	2.086	70.030,00
12:55:11	564	70.050,00
12:55:12	346	70.030,00
12:55:12	6.437	70.040,00
12:55:13	8.219	70.030,00
12:55:13	3.436	70.040,00
12:55:13	897	70.030,00
12:55:14	808	70.040,00
12:55:15	33	70.030,00
12:55:15	1.217	70.040,00
12:55:16	669	70.030,00
12:55:16	398	70.040,00
12:55:17	28	70.030,00
12:55:17	842	70.040,00
12:55:18	1.825	70.030,00
12:55:19	8	70.040,00
12:55:19	150.000	70.030,00
12:55:19	1.165	70.040,00
12:55:21	170	70.030,00
12:55:22	367	70.040,00
12:55:22	124.710	70.030,00
12:55:23	168	70.020,00
12:55:23	12.121	70.030,00
12:55:24	186	70.020,00
12:55:25	528	70.030,00
12:55:25	12	70.020,00
12:55:25	180	70.030,00
12:55:26	297	70.020,00
12:55:26	1.732	70.030,00
12:55:27	2.597	70.020,00
12:55:27	737	70.030,00
12:55:27	322	70.020,00
12:55:28	183	70.030,00
12:55:28	14.079	70.020,00
12:55:29	12	70.010,00

VOLVER AL INICIO

12:55:29	5.466	70.020,00
12:55:31	3.447	70.010,00
12:55:31	27	70.020,00
12:55:31	1.581	70.010,00
12:55:32	34	70.020,00
12:55:32	31	70.010,00
12:55:33	177	70.020,00
12:55:33	6.697	70.010,00
12:55:34	8.260	70.020,00
12:55:36	71	70.010,00
12:55:37	1.142	70.020,00
12:55:37	3.713	70.010,00
12:55:37	101	70.020,00
12:55:38	385	70.010,00
12:55:38	3.921	70.020,00
12:55:38	15	70.010,00
12:55:38	75.131	70.020,00
12:55:40	170	70.010,00
12:55:40	9.799	70.020,00
12:55:44	8.278	70.010,00
12:55:44	398	70.020,00
12:55:44	14.948	70.010,00
12:55:44	14.480	70.020,00
12:55:46	2.610	70.010,00
12:55:46	3.586	70.020,00
12:55:48	8.779	70.010,00
12:55:48	7.884	70.020,00
12:55:49	354	70.010,00
12:55:49	220	70.020,00
12:55:49	83	70.010,00
12:55:49	143	70.020,00
12:55:50	8.781	70.010,00
12:55:50	3.780	70.020,00
12:55:50	172	70.010,00
12:55:50	56.815	70.020,00
12:55:51	17.557	70.010,00
12:55:52	2.692	70.020,00
12:55:53	34.084	70.010,00
12:55:53	3.443	70.000,00
12:55:53	2.506	70.010,00
12:55:55	1.761	70.000,00
12:55:56	489	70.010,00
12:55:57	173	70.000,00
12:55:57	1.222	70.010,00
12:55:58	172	70.000,00
12:55:59	351	70.010,00
12:55:59	92	70.000,00
12:55:59	20.665	70.010,00
12:56:02	198	70.000,00
12:56:02	8.415	70.010,00
12:56:05	11.232	70.000,00
12:56:05	21.275	70.010,00
12:56:07	13.274	70.000,00
12:56:07	16.394	70.010,00
12:56:12	76	70.000,00
12:56:12	5.281	70.010,00
12:56:13	849	70.000,00
12:56:13	28.850	70.010,00
12:56:15	766	70.000,00
12:56:15	150.753	70.010,00
12:56:16	15.981	70.020,00
12:56:16	5.446	70.030,00
12:56:16	566	70.020,00
12:56:17	617	70.010,00
12:56:17	584	70.020,00
12:56:17	19.383	70.010,00
12:56:17	96.031	70.000,00
12:56:19	86	69.990,00
12:56:19	3.414	70.000,00
12:56:20	1.172	69.990,00
12:56:21	18.095	70.000,00
12:56:21	91	69.990,00
12:56:21	1.127	70.000,00
12:56:21	3.464	69.990,00
12:56:21	721	70.000,00
12:56:22	172	69.990,00
12:56:22	8	70.000,00
12:56:23	104	69.990,00
12:56:23	27	70.000,00
12:56:23	18.850	69.990,00
12:56:23	16	70.000,00
12:56:24	4.435	69.990,00
12:56:24	4.666	70.000,00
12:56:25	345	69.980,00
12:56:26	750	70.000,00
12:56:27	269	69.990,00
12:56:27	45.445	70.000,00
12:56:27	11.728	70.010,00
12:56:28	1.692	69.990,00
12:56:28	189	70.010,00
12:56:28	24	69.990,00
12:56:29	206	70.010,00
12:56:29	10	70.000,00
12:56:29	71	70.010,00
12:56:30	170	69.990,00
12:56:30	5.779	70.010,00
12:56:33	133	70.000,00
12:56:33	4.230	70.010,00
12:56:33	20.000	70.000,00
12:56:33	50.341	69.990,00
12:56:33	172.407	69.980,00
12:56:34	2.602	69.990,00
12:56:35	50	69.980,00
12:56:36	7.104	69.990,00
12:56:39	536	69.980,00
12:56:39	1.647	69.990,00
12:56:39	305	69.980,00
12:56:39	356	69.970,00
12:56:40	9.091	69.980,00
12:56:42	4.900	69.970,00
12:56:42	34.300	69.980,00
12:56:47	40.088	69.970,00
12:56:50	838	69.960,00
12:56:50	51.912	69.970,00
12:56:52	4.467	69.990,00
12:56:53	8	69.970,00
12:56:54	7.008	69.980,00
12:56:54	4.291	69.970,00
12:56:54	4.821	69.980,00
12:56:55	11.257	69.970,00
12:56:57	7.735	69.980,00
12:56:58	28.586	69.970,00
12:56:58	578	69.980,00
12:56:59	97	69.970,00
12:56:59	2.018	69.980,00
12:57:00	2.252	69.970,00
12:57:00	4.248	69.980,00
12:57:02	428	69.970,00
12:57:03	4.206	69.980,00
12:57:03	9.495	69.970,00
12:57:03	82.926	69.960,00
12:57:04	2.663	69.980,00
12:57:06	194	69.970,00
12:57:06	693	69.980,00
12:57:08	10.000	69.970,00
12:57:08	2.390	69.980,00
12:57:09	40	69.960,00
12:57:09	288	69.970,00
12:57:09	453	69.990,00
12:57:09	3.302	69.980,00
12:57:11	183	69.970,00
12:57:11	15.014	69.980,00
12:57:12	226	69.970,00
12:57:13	923	69.980,00
12:57:14	512	69.970,00
12:57:14	600	69.980,00
12:57:15	669	69.970,00
12:57:15	161	69.980,00
12:57:16	1.012	69.990,00
12:57:17	17	69.970,00
12:57:17	1.701	69.990,00
12:57:19	3.466	69.970,00
12:57:19	3.658	69.990,00
12:57:20	3.638	69.970,00
12:57:20	299	69.990,00
12:57:21	49	69.970,00
12:57:21	2.112	69.990,00
12:57:21	24.422	69.970,00
12:57:22	344	69.990,00
12:57:23	25.466	69.980,00
12:57:25	282	69.990,00
12:57:26	10.741	69.980,00
12:57:27	2.436	69.990,00
12:57:28	3.845	69.980,00
12:57:28	1.019	69.990,00
12:57:28	3.465	69.980,00
12:57:29	3.309	69.990,00
12:57:29	173	69.980,00
12:57:29	859	69.990,00
12:57:29	4.285	69.980,00
12:57:29	67	69.990,00
12:57:30	3.465	69.980,00
12:57:30	711	69.990,00
12:57:30	2.562	69.980,00
12:57:31	17.496	69.990,00
12:57:31	1	69.980,00
12:57:31	296	69.990,00
12:57:32	3.465	69.980,00
12:57:32	315	69.990,00
12:57:32	6.930	69.980,00
12:57:33	17	69.990,00
12:57:33	21.538	69.980,00
12:57:37	348	69.990,00
12:57:38	3.465	69.980,00
12:57:38	433	69.990,00
12:57:38	3.481	69.980,00
12:57:39	35	69.970,00
12:57:39	6	69.990,00
12:57:39	3.466	69.970,00
12:57:40	10.697	69.990,00
12:57:40	3.539	69.970,00
12:57:41	523	69.990,00
12:57:41	3.466	69.970,00
12:57:41	2.531	69.990,00
12:57:41	3.466	69.970,00
12:57:42	2.112	69.990,00
12:57:43	3.466	69.970,00
12:57:43	887	69.990,00
12:57:43	84	69.970,00
12:57:44	23	69.990,00
12:57:44	2.379	69.970,00
12:57:44	866	69.990,00
12:57:44	465	69.970,00
12:57:45	1.357	69.990,00
12:57:46	78.618	69.970,00
12:57:47	711	69.980,00
12:57:47	689	69.970,00
12:57:48	891	69.980,00
12:57:48	862	69.970,00
12:57:48	2.931	69.980,00
12:57:49	20	69.970,00
12:57:49	2.377	69.980,00
12:57:49	22	69.970,00
12:57:50	1.297	69.980,00
12:57:50	490	69.970,00
12:57:51	30.094	69.980,00
12:57:53	13.386	69.990,00
12:57:53	3.374	69.970,00
12:57:53	381	69.990,00
12:57:53	24.176	69.970,00
12:57:54	2.368	69.990,00
12:57:56	517	69.970,00
12:57:56	18.199	69.990,00
12:57:57	85	69.970,00
12:57:58	444	69.990,00
12:57:59	10.307	69.970,00
12:58:00	424	69.990,00
12:58:00	35	69.980,00
12:58:00	34.434	69.990,00
12:58:04	45	69.980,00
12:58:04	2.415	69.990,00
12:58:04	2.067	69.970,00
12:58:04	2.433	69.990,00
12:58:06	123	69.970,00
12:58:07	4.585	69.990,00
12:58:08	1.464	69.970,00
12:58:10	10.230	69.990,00
12:58:10	19	69.970,00
12:58:11	137	69.980,00
12:58:11	2.119	69.990,00
12:58:12	17.173	69.970,00
12:58:12	15.420	69.990,00
12:58:13	6.848	69.970,00
12:58:13	6.645	69.990,00
12:58:15	9	69.970,00
12:58:15	5.475	69.990,00
12:58:16	174	69.970,00
12:58:16	423	69.990,00
12:58:16	1	69.970,00
12:58:16	11	69.990,00
12:58:16	350	69.970,00
12:58:17	449	69.990,00
12:58:18	30	69.970,00
12:58:18	2.011	69.990,00
12:58:21	6.291	69.980,00
12:58:21	423	69.970,00
12:58:21	4.572	69.980,00
12:58:23	965	69.970,00
12:58:23	612	69.980,00
12:58:24	6	69.970,00
12:58:24	1.303	69.980,00
12:58:26	338	69.970,00
12:58:26	97.064	69.980,00
12:58:29	1.714	69.990,00
12:58:29	3.638	69.980,00
12:58:30	174	69.990,00
12:58:30	3.465	69.980,00
12:58:30	17.424	69.990,00
12:58:31	50.855	69.980,00
12:58:32	1.733	69.990,00
12:58:32	1.628	69.980,00
12:58:32	177	69.990,00
12:58:33	8.618	69.980,00
12:58:33	3.110	69.990,00
12:58:34	3.465	69.980,00
12:58:35	20.192	69.990,00
12:58:35	3.465	69.980,00
12:58:36	1.309	69.990,00
12:58:36	3.465	69.980,00
12:58:36	261.642	69.990,00
12:58:37	6.065	69.980,00
12:58:37	379	69.990,00
12:58:38	3.552	69.980,00
12:58:38	1.563	69.990,00
12:58:38	3.469	69.980,00
12:58:39	11.585	69.990,00
12:58:42	6.891	69.980,00
12:58:43	345	69.990,00
12:58:43	3.465	69.980,00
12:58:43	91.639	69.990,00
12:58:44	7.103	69.980,00
12:58:45	174	69.990,00
12:58:45	7.495	69.980,00
12:58:47	349	69.990,00
12:58:47	13.465	69.980,00
12:58:47	100.000	69.990,00
12:58:47	5.654	69.980,00
12:58:48	7	70.000,00
12:58:48	169	69.980,00
12:58:48	1.677	70.000,00
12:58:48	4.071	69.980,00
12:58:49	521	70.000,00
12:58:49	6.930	69.980,00
12:58:50	2	70.000,00
12:58:51	3.470	69.980,00
12:58:51	36.779	70.000,00
12:58:51	47.592	70.010,00
12:58:51	3.465	69.990,00
12:58:52	13	70.000,00
12:58:52	24.005	69.990,00
12:58:53	2.473	69.980,00
12:58:54	199	70.000,00
12:58:54	3.465	69.980,00
12:58:54	9.138	70.000,00
12:58:54	3.465	69.980,00
12:58:55	6	70.000,00
12:58:55	605	69.990,00
12:58:55	106	70.000,00
12:58:55	4.741	69.990,00
12:58:56	172	70.000,00
12:58:56	4.320	69.980,00
12:58:56	80	69.990,00
12:58:56	267	70.000,00
12:58:56	10.420	69.980,00
12:58:58	1.800	70.000,00
12:58:59	3.465	69.980,00
12:58:59	698	70.000,00
12:58:59	13.465	69.980,00
12:59:00	142	70.000,00
12:59:00	19.879	69.980,00
12:59:00	7.662	69.990,00
12:59:01	3.465	69.980,00
12:59:01	425	69.990,00
12:59:01	484	69.980,00
12:59:01	2.318	69.970,00
12:59:01	37.787	69.990,00
12:59:01	20.490	70.000,00
12:59:02	698	70.010,00
12:59:02	7.230	70.000,00
12:59:03	27	70.010,00
12:59:04	3.465	70.000,00
12:59:04	1.732	70.010,00
12:59:04	122.182	70.000,00
12:59:05	258	70.010,00
12:59:06	3.465	70.000,00
12:59:06	815	70.010,00
12:59:07	5.381	70.000,00
12:59:07	24.464	69.980,00
12:59:07	177	70.000,00
12:59:07	3.737	69.990,00
12:59:08	2.655	70.000,00
12:59:09	16	69.990,00
12:59:09	2.456	70.000,00
12:59:10	8.466	69.990,00
12:59:10	8.669	70.000,00
12:59:11	192	69.990,00
12:59:11	17	70.000,00
12:59:13	2.124	69.990,00
12:59:13	2.400	70.000,00
12:59:14	88	69.990,00
12:59:14	5.745	70.000,00
12:59:14	851	70.010,00
12:59:15	7	70.000,00
12:59:15	1.746	70.010,00
12:59:15	463	70.000,00
12:59:15	11.664	69.990,00
12:59:15	3.353	70.010,00
12:59:16	172	69.990,00
12:59:16	137	70.010,00
12:59:17	4.340	69.990,00
12:59:17	245	70.010,00
12:59:17	2.765	69.990,00
12:59:18	706	70.010,00
12:59:20	32	70.000,00
12:59:20	3.983	70.010,00
12:59:21	1.059	69.990,00
12:59:21	32	70.000,00
12:59:21	3.951	70.010,00
12:59:24	20	69.990,00
12:59:25	3.577	70.010,00
12:59:25	34	69.990,00
12:59:25	2.498	70.010,00
12:59:29	369	69.990,00
12:59:30	18.116	70.000,00
12:59:32	177	69.990,00
12:59:33	896	70.000,00
12:59:33	682	69.990,00
12:59:33	2.259	70.000,00
12:59:34	75	69.990,00
12:59:34	3.102	70.000,00
12:59:37	100.032	69.990,00
12:59:38	20.608	70.000,00
12:59:39	576	69.980,00
12:59:39	915	70.000,00
12:59:44	834	69.990,00
12:59:44	1.041	69.980,00
12:59:44	1.072	69.990,00
12:59:45	903	70.000,00
12:59:47	418	69.980,00
12:59:47	1.499	70.000,00
12:59:49	261	69.990,00
12:59:49	3.212	70.000,00
12:59:50	292	69.980,00
12:59:51	8.665	69.990,00
12:59:51	832	70.000,00
12:59:53	7	69.990,00
12:59:54	6.311	70.000,00
12:59:54	83	69.990,00
12:59:55	3.464	70.000,00
12:59:55	42	69.990,00
12:59:55	522	70.000,00
12:59:55	1	69.990,00
12:59:57	1.773	70.000,00
12:59:58	3.422	69.990,00
12:59:59	42	70.000,00
13:00:00	102	69.990,00
13:00:00	9.117	70.000,00
13:00:02	837	69.990,00
13:00:02	1.945	70.000,00
13:00:02	7.254	69.990,00
13:00:03	6.756	70.000,00
13:00:04	171	69.990,00
13:00:05	6.574	70.000,00
13:00:07	21.509	69.990,00
13:00:07	57	70.000,00
13:00:08	1	69.990,00
13:00:09	14	70.000,00
13:00:09	34	69.990,00
13:00:10	159	70.000,00
13:00:10	19	69.990,00
13:00:10	11.209	70.000,00
13:00:10	3.482	69.990,00
13:00:11	99.325	70.000,00
13:00:13	837	69.990,00
13:00:13	64.245	70.000,00
13:00:18	168	69.990,00
13:00:19	4.179	70.000,00
13:00:20	10.368	69.990,00
13:00:20	3.160	70.000,00
13:00:21	1.949	69.990,00
13:00:21	1.855	70.000,00
13:00:21	16.985	69.990,00
13:00:22	16.572	70.000,00
13:00:24	283	69.990,00
13:00:25	28.044	70.000,00
13:00:26	86	69.990,00
13:00:26	20.327	70.000,00
13:00:28	167	69.990,00
13:00:28	2.877	70.000,00
13:00:32	1	69.990,00
13:00:32	51.792	70.000,00
13:00:32	171	69.990,00
13:00:33	65.242	70.000,00
13:00:35	150	69.990,00
13:00:35	284	70.000,00
13:00:35	379	69.990,00
13:00:36	2.912	70.000,00
13:00:39	1.569	69.990,00
13:00:39	426	70.000,00
13:00:39	466	69.990,00
13:00:39	426	70.000,00
13:00:39	8.316	69.990,00
13:00:40	532	70.000,00
13:00:41	13.791	69.990,00
13:00:41	2.989	70.000,00
13:00:42	2.056	69.990,00
13:00:43	7.976	70.000,00
13:00:46	172	69.990,00
13:00:47	463	70.000,00
13:00:48	86	69.990,00
13:00:48	13.771	70.000,00
13:00:50	292.527	69.990,00
13:00:51	1.133	70.000,00
13:00:51	852	69.990,00
13:00:52	2.161	70.000,00
13:00:53	4.794	69.990,00
13:00:53	2.979	70.000,00
13:00:55	30	69.990,00
13:00:55	44	70.000,00
13:00:55	11	69.990,00
13:00:55	2.443	70.000,00
13:00:57	1	69.990,00
13:00:57	598	70.000,00
13:00:58	1.674	69.990,00
13:00:58	2.976	70.000,00
13:00:58	1.733	70.010,00
13:00:58	4.490	70.020,00
13:00:59	15.651	70.010,00
13:01:02	912	70.000,00
13:01:02	10.450	70.010,00
13:01:05	8.807	70.020,00
13:01:06	86	70.000,00
13:01:06	85	70.020,00
13:01:06	167	70.000,00
13:01:06	5.073	70.020,00
13:01:09	869	70.000,00
13:01:09	1.881	70.020,00
13:01:10	346	70.000,00
13:01:10	1.726	70.020,00
13:01:10	20	70.030,00
13:01:10	10	70.000,00
13:01:11	668	70.030,00
13:01:11	3.493	70.000,00
13:01:12	174	70.030,00
13:01:12	48	70.020,00
13:01:12	1.740	70.030,00
13:01:12	139	70.000,00
13:01:12	628	70.030,00
13:01:12	8.348	70.020,00
13:01:12	173	70.030,00
13:01:12	5.630	70.020,00
13:01:13	3.477	70.010,00
13:01:13	1.541	70.020,00
13:01:13	1.672	70.010,00
13:01:13	554	70.020,00
13:01:13	3.618	70.030,00
13:01:16	3.504	70.010,00
13:01:16	16.750	70.030,00
13:01:17	26	70.010,00
13:01:17	2.968	70.030,00
13:01:18	965	70.010,00
13:01:18	1.966	70.030,00
13:01:18	20.000	70.010,00
13:01:18	542	70.030,00
13:01:19	346	70.010,00
13:01:19	42	70.030,00
13:01:19	16	70.010,00
13:01:20	19.470	70.030,00
13:01:20	23.465	70.020,00
13:01:21	586	70.030,00
13:01:21	849	70.010,00
13:01:22	65	70.020,00
13:01:22	3.057	70.030,00
13:01:24	51.980	70.010,00
13:01:24	2.662	70.030,00
13:01:27	13.695	70.010,00
13:01:27	27.669	70.020,00
13:01:28	8.797	70.030,00
13:01:28	6.395	70.020,00
13:01:30	13.693	70.010,00
13:01:30	1.285	70.020,00
13:01:30	1.473	70.010,00
13:01:30	113	70.020,00
13:01:31	4.834	70.010,00
13:01:31	8.732	70.000,00
13:01:32	1.059	70.020,00
13:01:32	91	70.000,00
13:01:32	2.430	70.020,00
13:01:34	72	70.000,00
13:01:34	17.836	70.010,00
13:01:34	1.257	70.000,00
13:01:34	15.081	70.010,00
13:01:37	1.991	70.020,00
13:01:37	12	70.000,00
13:01:37	1.895	70.020,00
13:01:37	15.254	70.000,00
13:01:38	1.903	70.020,00
13:01:40	6.895	70.000,00
13:01:40	3.297	70.020,00
13:01:41	29.811	70.010,00
13:01:41	5.739	70.020,00
13:01:43	333	70.000,00
13:01:44	93.893	70.020,00
13:01:44	46.233	70.030,00
13:01:44	20.000	70.010,00
13:01:44	37.744	70.000,00
13:01:44	191	70.020,00
13:01:44	692	70.000,00
13:01:44	546	70.020,00
13:01:45	214	70.000,00
13:01:45	35.884	70.020,00
13:01:51	338	70.000,00
13:01:51	2.406	70.020,00
13:01:52	55	70.000,00
13:01:52	6.269	70.020,00
13:01:57	2.252	70.000,00
13:01:57	1.305	70.020,00
13:01:59	617	70.000,00
13:02:00	1.801	70.020,00
13:02:00	443	70.000,00
13:02:01	3.128	70.020,00
13:02:01	76	70.010,00
13:02:01	390	70.020,00
13:02:02	1.067	70.010,00
13:02:03	537	70.020,00
13:02:04	1.723	70.010,00
13:02:05	1.080	70.020,00
13:02:06	7	70.010,00
13:02:06	858	70.020,00
13:02:07	2.515	70.010,00
13:02:09	37	70.020,00
13:02:09	2.670	70.010,00
13:02:09	8.281	70.020,00
13:02:09	18	70.010,00
13:02:10	5.607	70.020,00
13:02:10	17	70.010,00
13:02:10	698	70.020,00
13:02:10	2.091	70.010,00
13:02:11	275	70.020,00
13:02:12	18.188	70.010,00
13:02:13	14.092	70.020,00
13:02:16	372	70.010,00
13:02:16	5.607	70.020,00
13:02:17	18.190	70.010,00
13:02:17	1.953	70.020,00
13:02:18	344	70.010,00
13:02:19	6.911	70.020,00
13:02:19	3.465	70.010,00
13:02:19	558	70.020,00
13:02:20	2.727	70.010,00
13:02:20	706	70.020,00
13:02:21	78	70.000,00
13:02:21	517	70.020,00
13:02:22	29	70.000,00
13:02:22	13	70.020,00
13:02:23	519	70.000,00
13:02:23	173	70.020,00
13:02:23	17	70.000,00
13:02:24	1.639	70.020,00
13:02:25	378	70.000,00
13:02:26	9	70.020,00
13:02:26	236	70.000,00
13:02:26	1.243	70.020,00
13:02:26	103	70.000,00
13:02:28	1.478	70.020,00

VOLVER AL INICIO

13:02:29	23	70.000,00
13:02:29	282	70.020,00
13:02:29	186	70.000,00
13:02:29	685	70.020,00
13:02:29	3.637	70.000,00
13:02:30	2.894	70.020,00
13:02:31	15	70.000,00
13:02:31	144	70.020,00
13:02:31	1.851	70.000,00
13:02:32	343	70.020,00
13:02:32	21	70.000,00
13:02:33	5.268	70.020,00
13:02:34	1.263	70.000,00
13:02:35	1.535	70.020,00
13:02:35	16	70.000,00
13:02:36	512	70.020,00
13:02:36	512	70.000,00
13:02:37	83.224	70.020,00
13:02:38	10.875	70.000,00
13:02:39	1.713	70.020,00
13:02:39	4.157	70.030,00
13:02:39	6.930	70.010,00
13:02:40	11.675	70.020,00
13:02:40	1.732	70.010,00
13:02:40	560	70.020,00
13:02:40	14.211	70.010,00
13:02:42	2	70.000,00
13:02:42	1.897	70.020,00
13:02:43	1.073	70.000,00
13:02:43	2.227	70.020,00
13:02:44	174	70.000,00
13:02:44	4.700	70.020,00
13:02:45	346	70.000,00
13:02:45	520	70.020,00
13:02:45	34.738	70.000,00
13:02:46	1.294	70.020,00
13:02:46	2.318	70.030,00
13:02:47	1.732	70.010,00
13:02:47	5.113	70.020,00
13:02:47	3.626	70.010,00
13:02:48	138	70.020,00
13:02:48	16.070	70.010,00
13:02:49	4.472	70.000,00
13:02:49	867	70.020,00
13:02:49	1.321	70.000,00
13:02:51	311	70.020,00
13:02:51	191	70.000,00
13:02:51	1.375	70.020,00
13:02:52	172	70.000,00
13:02:52	1.591	70.020,00
13:02:54	42	70.000,00
13:02:54	1.215	70.020,00
13:02:55	177	70.000,00
13:02:55	17.137	70.020,00
13:02:55	11	70.000,00
13:02:55	818	70.020,00
13:02:55	1.535	70.000,00
13:02:55	4.336	70.020,00
13:02:59	168	70.000,00
13:02:59	2.091	70.020,00
13:02:59	229	70.000,00
13:03:00	3.517	70.020,00
13:03:04	254	70.000,00
13:03:04	715	70.020,00
13:03:04	356	70.000,00
13:03:05	1.220	70.020,00
13:03:07	1.702	70.000,00
13:03:07	6.422	70.020,00
13:03:09	414	70.000,00
13:03:10	856	70.020,00
13:03:10	863	70.000,00
13:03:10	1.741	70.020,00
13:03:11	361	70.000,00
13:03:11	1.671	70.020,00
13:03:11	2.210	70.000,00
13:03:11	503	70.020,00
13:03:12	698	70.000,00
13:03:13	6.497	70.020,00
13:03:14	564	70.000,00
13:03:14	1.923	70.020,00
13:03:14	35	70.000,00
13:03:15	356	70.020,00
13:03:16	88	70.000,00
13:03:16	1.412	70.020,00
13:03:18	7.157	70.000,00
13:03:19	624	70.020,00
13:03:19	3.466	70.000,00
13:03:19	430	70.020,00
13:03:20	4.402	70.000,00
13:03:20	954	70.020,00
13:03:20	3.552	70.000,00
13:03:21	525	70.020,00
13:03:21	3.639	70.000,00
13:03:21	139	70.020,00
13:03:22	4.998	70.000,00
13:03:22	1.624	70.020,00
13:03:23	3.466	70.000,00
13:03:23	430	70.020,00
13:03:23	6.932	70.000,00
13:03:25	1.403	70.020,00
13:03:25	10.679	70.000,00
13:03:25	12	70.020,00
13:03:25	3.466	70.000,00
13:03:26	589	70.020,00
13:03:26	3.247	70.000,00
13:03:27	142	70.020,00
13:03:27	1	70.000,00
13:03:27	697	70.020,00
13:03:28	5.198	70.000,00
13:03:28	6.173	70.020,00
13:03:29	12.745	70.000,00
13:03:30	304	70.020,00
13:03:31	53.465	70.010,00
13:03:31	1.326	70.020,00
13:03:32	3.465	70.010,00
13:03:32	2.930	70.020,00
13:03:36	8.660	70.000,00
13:03:36	6.381	70.020,00
13:03:39	11.281	70.010,00
13:03:40	637	70.020,00
13:03:41	3.792	70.010,00
13:03:41	609	70.020,00
13:03:41	98	70.010,00
13:03:41	326	70.020,00
13:03:42	53.145	70.010,00
13:03:42	1.713	70.020,00
13:03:42	3.577	70.010,00
13:03:42	333	70.020,00
13:03:43	3.465	70.010,00
13:03:43	173	70.020,00
13:03:44	3.465	70.010,00
13:03:44	519	70.020,00
13:03:45	3.550	70.010,00
13:03:45	18	70.020,00
13:03:45	3.465	70.010,00
13:03:46	210	70.020,00
13:03:46	3.724	70.010,00
13:03:47	69	70.020,00
13:03:47	19.904	70.010,00
13:03:48	35	70.020,00
13:03:48	17.183	70.000,00
13:03:48	4.151	70.010,00
13:03:50	824	70.020,00
13:03:50	89	70.010,00
13:03:50	2.488	70.020,00
13:03:52	751	70.010,00
13:03:53	4.917	70.000,00
13:03:55	500	70.010,00
13:03:55	7.276	70.020,00
13:03:55	279	70.000,00
13:03:55	1.695	70.020,00
13:03:57	4.137	70.000,00
13:03:57	635	70.010,00
13:03:57	14.129	70.020,00
13:04:01	7	70.000,00
13:04:01	2.955	70.020,00
13:04:03	73	70.000,00
13:04:04	1.920	70.020,00
13:04:05	190	70.000,00
13:04:06	17.076	70.020,00
13:04:09	10.997	70.000,00
13:04:09	365	70.020,00
13:04:10	3.736	70.000,00
13:04:10	10.491	70.020,00
13:04:11	836	70.000,00
13:04:11	1.439	70.020,00
13:04:13	238.955	70.000,00
13:04:13	17.241	69.990,00
13:04:13	13.632	70.000,00
13:04:14	856	70.020,00
13:04:15	935	70.000,00
13:04:15	12.006	70.020,00
13:04:19	300	70.000,00
13:04:19	98.986	70.020,00
13:04:22	86	70.000,00
13:04:22	339	70.020,00
13:04:22	260	70.000,00
13:04:22	10	70.020,00
13:04:22	1.200	70.000,00
13:04:23	64.565	70.020,00
13:04:24	1.566	70.000,00
13:04:25	18.044	70.020,00
13:04:27	4.482	70.000,00
13:04:27	533	70.020,00
13:04:28	346	70.000,00
13:04:28	141	70.020,00
13:04:28	2.645	70.000,00
13:04:29	14.706	70.020,00
13:04:30	1.732	70.000,00
13:04:30	5.123	70.020,00
13:04:31	17	70.030,00
13:04:31	20.276	70.010,00
13:04:32	16.962	70.020,00
13:04:32	6.881	70.000,00
13:04:33	211	70.020,00
13:04:34	345	70.000,00
13:04:34	7.253	70.020,00
13:04:36	4.724	70.000,00
13:04:37	7.874	70.020,00
13:04:38	79	70.000,00
13:04:40	9.003	70.020,00
13:04:41	428	70.000,00
13:04:41	285.660	70.020,00
13:04:42	1	70.000,00
13:04:43	25.000	70.020,00
13:04:43	250.411	70.000,00
13:04:44	1.436	70.020,00
13:04:45	440	70.000,00
13:04:45	58	70.010,00
13:04:45	459	70.020,00
13:04:45	2.827	70.010,00
13:04:45	23.832	70.020,00
13:04:51	1.337	70.000,00
13:04:51	229	70.020,00
13:04:52	81	70.000,00
13:04:53	1.582	70.020,00
13:04:54	56.310	70.000,00
13:04:56	958	70.010,00
13:04:57	17.351	70.000,00
13:04:58	58.524	70.010,00
13:04:58	11.778	70.020,00
13:04:59	1.814	70.000,00
13:04:59	48	70.010,00
13:04:59	1.503	70.020,00
13:05:00	10.916	70.000,00
13:05:01	16	70.010,00
13:05:01	266	70.020,00
13:05:01	20.175	70.000,00
13:05:02	388	70.020,00
13:05:03	2.092	70.000,00
13:05:03	2.240	70.020,00
13:05:04	26.864	70.000,00
13:05:04	4.856	69.990,00
13:05:04	30.746	70.000,00
13:05:05	1.856	70.010,00
13:05:05	24.998	69.990,00
13:05:05	10.684	70.010,00
13:05:05	4	69.990,00
13:05:05	757	70.010,00
13:05:05	41.262	69.990,00
13:05:06	642	70.010,00
13:05:06	20.179	69.990,00
13:05:07	687	70.010,00
13:05:07	8.961	69.990,00
13:05:07	720	70.010,00
13:05:08	606	70.000,00
13:05:08	73.715	69.990,00
13:05:09	69.095	70.010,00
13:05:14	1.671	69.990,00
13:05:14	7.752	70.010,00
13:05:15	158	69.990,00
13:05:15	384	70.000,00
13:05:16	2.437	70.010,00
13:05:18	82	70.000,00
13:05:18	287	70.010,00
13:05:19	66	70.000,00
13:05:19	343	70.010,00
13:05:19	510	70.000,00
13:05:20	2.222	70.010,00
13:05:21	3.292	70.000,00
13:05:21	8.545	70.010,00
13:05:22	430	70.000,00
13:05:23	342	70.010,00
13:05:23	167	70.000,00
13:05:23	360	70.010,00
13:05:23	2.006	70.000,00
13:05:23	169	70.010,00
13:05:23	695	70.000,00
13:05:24	17.529	70.010,00
13:05:29	102	70.000,00
13:05:29	987	70.010,00
13:05:30	81	70.000,00
13:05:30	2.944	70.010,00
13:05:31	30	70.000,00
13:05:31	1.510	70.010,00
13:05:32	1.369	70.000,00
13:05:32	1.134	70.010,00
13:05:33	183	70.000,00
13:05:33	1.149	70.010,00
13:05:34	387	70.000,00
13:05:35	2.062	70.010,00
13:05:36	3	70.000,00
13:05:36	3.638	70.010,00
13:05:38	1.505	70.000,00
13:05:38	3.587	70.010,00
13:05:39	287	70.000,00
13:05:40	1.008	70.010,00
13:05:41	3.900	70.000,00
13:05:41	4.004	70.010,00
13:05:46	250	70.000,00
13:05:46	5.655	70.010,00
13:05:49	19	70.000,00
13:05:49	17.911	70.010,00
13:05:51	103	70.000,00
13:05:51	3.198	70.010,00
13:05:53	167	70.000,00
13:05:54	963	70.010,00
13:05:55	673	70.000,00
13:05:56	2.275	70.010,00
13:05:56	1.233	70.000,00
13:05:57	4.004	70.010,00
13:05:59	1.516	70.000,00
13:05:59	129	70.010,00
13:05:59	29	70.000,00
13:05:59	5.686	70.010,00
13:06:02	125	70.000,00
13:06:02	295	70.010,00
13:06:03	764	70.000,00
13:06:04	1.181	70.010,00
13:06:04	433	70.000,00
13:06:04	7.311	70.010,00
13:06:09	961	70.000,00
13:06:10	6.723	70.010,00
13:06:11	125	70.000,00
13:06:11	869	70.010,00
13:06:11	7.507	70.000,00
13:06:12	12.376	70.010,00
13:06:13	1.607	70.000,00
13:06:13	177	69.990,00
13:06:13	63	70.000,00
13:06:13	4.465	70.010,00
13:06:14	63	70.000,00
13:06:14	950	69.990,00
13:06:14	6.467	70.000,00
13:06:15	173	69.990,00
13:06:15	14.723	70.000,00
13:06:16	519	69.990,00
13:06:16	15.736	70.000,00
13:06:16	584	69.990,00
13:06:16	4.134	70.000,00
13:06:17	27.974	69.990,00
13:06:17	3.892	70.000,00
13:06:17	3.955	69.990,00
13:06:17	1.193	70.000,00
13:06:17	1.196	69.990,00
13:06:18	171	70.000,00
13:06:18	69.649	69.990,00
13:06:18	648	70.000,00
13:06:21	43.306	69.980,00
13:06:21	7.246	70.000,00
13:06:21	108	69.990,00
13:06:21	1.697	69.980,00
13:06:21	1.784	69.990,00
13:06:22	18.412	69.980,00
13:06:22	22.878	69.990,00
13:06:22	12.935	69.970,00
13:06:23	18.545	69.990,00
13:06:23	3.098	69.970,00
13:06:23	910	69.990,00
13:06:23	4.733	69.970,00
13:06:23	14.770	69.990,00
13:06:24	23.530	69.970,00
13:06:24	12.487	69.990,00
13:06:24	20.000	69.980,00
13:06:25	856	70.000,00
13:06:25	2.165	69.980,00
13:06:25	381	69.990,00
13:06:25	7.604	69.980,00
13:06:25	26.395	69.990,00
13:06:25	1.610	70.000,00
13:06:26	1.610	69.980,00
13:06:26	366	69.970,00
13:06:26	1.428	70.000,00
13:06:26	19.634	69.970,00
13:06:26	894	69.990,00
13:06:27	21.427	69.980,00
13:06:27	544	69.990,00
13:06:28	1	69.980,00
13:06:28	11.288	69.970,00
13:06:29	165	69.990,00
13:06:29	26.111	69.970,00
13:06:29	56	69.990,00
13:06:30	4.717	69.970,00
13:06:30	8	69.990,00
13:06:30	2.358	69.970,00
13:06:31	493	69.990,00
13:06:31	1.768	69.970,00
13:06:31	84.533	69.960,00
13:06:31	1.838	69.990,00
13:06:31	71.250	69.980,00
13:06:33	6.238	69.990,00
13:06:33	101.793	69.980,00
13:06:34	45	69.990,00
13:06:34	41.431	69.980,00
13:06:34	3.212	69.990,00
13:06:36	50	69.970,00
13:06:37	6	69.990,00
13:06:37	9.267	69.970,00
13:06:38	5.524	69.980,00
13:06:38	5.266	69.990,00
13:06:38	657	70.000,00
13:06:38	6.985	69.980,00
13:06:38	353	69.990,00
13:06:39	4.734	69.980,00
13:06:40	252	69.990,00
13:06:40	151	69.980,00
13:06:40	1.619	69.990,00
13:06:41	29	69.980,00
13:06:41	1.739	69.990,00
13:06:41	30.534	69.980,00
13:06:42	4.573	69.990,00
13:06:43	134	69.980,00
13:06:43	140	69.990,00
13:06:43	1.238	69.970,00
13:06:43	463	69.990,00
13:06:43	20.000	69.970,00
13:06:43	20.000	69.990,00
13:06:44	173	69.970,00
13:06:44	5.117	69.990,00
13:06:44	1.461	69.970,00
13:06:44	1.461	69.990,00
13:06:44	10.000	69.980,00
13:06:44	10.258	69.970,00
13:06:45	10.000	69.980,00
13:06:45	10.778	69.970,00
13:06:46	10.270	69.980,00
13:06:46	20.230	69.970,00
13:06:46	20.000	69.980,00
13:06:47	10.817	69.970,00
13:06:47	10.510	69.990,00
13:06:47	20.581	69.970,00
13:06:48	19.981	69.980,00
13:06:49	1	69.970,00
13:06:49	172	69.960,00
13:06:49	1.857	69.980,00
13:06:49	17.019	69.960,00
13:06:49	20.000	69.970,00
13:06:49	2.768	69.960,00
13:06:49	17.019	69.980,00
13:06:49	729	69.960,00
13:06:49	437	69.970,00
13:06:49	2.543	69.960,00
13:06:49	2.980	69.980,00
13:06:49	10.983	69.960,00
13:06:50	1	69.980,00
13:06:50	98	69.990,00
13:06:50	328	69.970,00
13:06:50	694	69.990,00
13:06:50	20.000	69.970,00
13:06:50	20.017	69.980,00
13:06:51	246	69.970,00
13:06:51	941	69.960,00
13:06:51	1.733	69.980,00
13:06:51	17	69.970,00
13:06:51	17	69.980,00
13:06:53	20.001	69.970,00
13:06:53	20.095	69.980,00
13:06:53	10.182	69.990,00
13:06:53	1.902	69.980,00
13:06:53	20.000	69.970,00
13:06:53	21.435	69.980,00
13:06:55	184	69.970,00
13:06:55	1.034	69.960,00
13:06:55	95	69.980,00
13:06:55	89	69.990,00
13:06:55	139	69.980,00
13:06:55	10.000	69.970,00
13:06:55	8.689	69.980,00
13:06:58	357	69.970,00
13:06:58	483	69.980,00
13:06:59	9.781	69.970,00
13:06:59	12.190	69.980,00
13:06:59	48	69.970,00
13:06:59	3.823	69.980,00
13:07:00	18.238	69.960,00
13:07:00	4.296	69.980,00
13:07:00	25.942	69.960,00
13:07:01	35	69.980,00
13:07:01	4.344	69.970,00
13:07:01	1.004	69.990,00
13:07:02	4.473	69.970,00
13:07:02	7.814	69.980,00
13:07:02	20.000	69.970,00
13:07:03	3.742	69.960,00
13:07:03	71.509	69.980,00
13:07:04	5.177	69.990,00
13:07:05	25.000	69.980,00
13:07:05	2.756	69.990,00
13:07:06	25.159	69.980,00
13:07:06	105	69.990,00
13:07:07	52.805	69.980,00
13:07:08	3.833	69.990,00
13:07:08	25.000	69.980,00
13:07:08	375	69.990,00
13:07:09	50.467	69.980,00
13:07:10	422	69.990,00
13:07:10	101	69.980,00
13:07:10	6.656	69.990,00
13:07:11	20.034	69.970,00
13:07:11	70	69.980,00
13:07:11	311	69.970,00
13:07:11	1.129	69.980,00
13:07:11	4.606	69.970,00
13:07:12	1.473	69.980,00
13:07:12	59	69.960,00
13:07:12	593	69.980,00
13:07:12	50.747	69.960,00
13:07:12	842	69.980,00
13:07:12	2	69.960,00
13:07:13	1.014	69.980,00
13:07:14	21.246	69.960,00
13:07:14	4.540	69.980,00
13:07:14	18.471	69.960,00
13:07:15	1.413	69.980,00
13:07:15	37.925	69.960,00
13:07:16	64	69.980,00
13:07:16	5.717	69.960,00
13:07:16	176	69.980,00
13:07:16	35	69.950,00
13:07:16	2.121	69.980,00
13:07:17	8.000	69.950,00
13:07:17	2.486	69.960,00
13:07:17	16	69.950,00
13:07:18	3.866	69.960,00
13:07:19	18	69.950,00
13:07:19	277	69.960,00
13:07:19	860	69.970,00
13:07:20	20.239	69.960,00
13:07:20	5.302	69.970,00
13:07:22	34	69.950,00
13:07:23	1.589	69.970,00
13:07:23	14	69.950,00
13:07:23	5.880	69.970,00
13:07:24	26	69.960,00
13:07:24	3.965	69.950,00
13:07:24	7.134	69.970,00
13:07:25	31	69.950,00
13:07:25	95	69.970,00
13:07:25	3.990	69.980,00
13:07:26	18.460	69.960,00
13:07:26	2.212	69.970,00
13:07:26	1.540	69.960,00
13:07:26	173	69.950,00
13:07:26	35	69.970,00
13:07:27	8.469	69.950,00
13:07:27	17.753	69.970,00
13:07:27	1.686	69.980,00
13:07:27	20.000	69.960,00
13:07:28	3.379	69.970,00
13:07:29	18	69.950,00
13:07:29	856	69.970,00
13:07:29	2.217	69.950,00
13:07:30	8.178	69.970,00
13:07:30	7.920	69.950,00
13:07:30	7.587	69.970,00
13:07:30	389	69.980,00
13:07:31	20.000	69.960,00
13:07:31	143	69.970,00
13:07:31	3.340	69.950,00
13:07:31	354	69.970,00
13:07:31	1.193	69.950,00
13:07:32	7	69.970,00
13:07:32	168	69.950,00
13:07:32	7	69.960,00
13:07:32	1.321	69.970,00
13:07:33	19	69.960,00
13:07:33	1.052	69.970,00
13:07:33	34	69.950,00
13:07:33	10.000	69.970,00
13:07:33	11.656	69.950,00
13:07:33	7.123	69.970,00
13:07:33	4.533	69.980,00
13:07:33	2.444	69.970,00
13:07:34	20.000	69.960,00
13:07:34	17.556	69.970,00
13:07:34	4.508	69.960,00
13:07:34	91	69.970,00
13:07:35	15.492	69.960,00
13:07:35	16.196	69.970,00
13:07:36	4.417	69.950,00
13:07:36	3.713	69.970,00
13:07:36	182	69.980,00
13:07:36	2.084	69.970,00
13:07:36	19.310	69.960,00
13:07:36	17.916	69.970,00
13:07:37	1.418	69.980,00
13:07:38	689	69.960,00
13:07:38	94.017	69.980,00
13:07:41	275	69.990,00
13:07:41	38.655	69.980,00
13:07:42	22.667	69.990,00
13:07:43	10.000	69.980,00
13:07:43	26.391	69.990,00
13:07:45	1.250	70.000,00
13:07:45	139.798	69.990,00
13:07:45	20.000	70.010,00
13:07:46	131	70.000,00
13:07:46	189	70.010,00
13:07:46	131	69.990,00
13:07:46	1.087	70.010,00
13:07:46	3	70.000,00
13:07:46	1.705	70.010,00
13:07:47	1.210	69.990,00
13:07:47	3.833	70.010,00
13:07:48	195	69.990,00
13:07:48	263.068	70.010,00
13:07:48	20.000	69.980,00
13:07:48	71.672	69.970,00
13:07:49	137	70.000,00
13:07:49	25.025	69.970,00
13:07:49	25	69.990,00
13:07:50	1.672	69.960,00
13:07:50	25	69.990,00
13:07:50	23.513	69.960,00
13:07:50	1.816	69.990,00
13:07:50	4.618	69.960,00
13:07:50	3.466	69.990,00
13:07:51	1.816	69.960,00
13:07:51	146	69.980,00
13:07:52	174	69.990,00
13:07:52	20.000	69.960,00
13:07:52	21.285	69.990,00
13:07:52	10.494	69.960,00
13:07:52	10.494	69.980,00
13:07:52	33	69.960,00
13:07:52	743	69.980,00
13:07:53	3.864	69.960,00
13:07:53	4.561	69.980,00
13:07:54	8.664	69.970,00
13:07:54	5.952	69.960,00
13:07:54	14.924	69.980,00
13:07:54	6.446	69.970,00
13:07:55	8.662	69.980,00
13:07:55	2.218	69.970,00
13:07:55	11.201	69.980,00

VOLVER AL INICIO

13:07:56	265	69.990,00
13:07:56	494	70.000,00
13:07:56	89	69.980,00
13:07:56	1.074	69.990,00
13:07:56	19.911	69.980,00
13:07:57	21.079	69.990,00
13:07:57	3.623	69.970,00
13:07:57	4.964	69.980,00
13:07:59	4.692	69.970,00
13:07:59	15.036	69.980,00
13:07:59	648	69.970,00
13:08:00	7.931	69.990,00
13:08:01	562	70.000,00
13:08:01	84	69.980,00
13:08:01	7.207	69.990,00
13:08:03	245	69.980,00
13:08:04	4.155	69.990,00
13:08:05	19.755	69.980,00
13:08:05	931	69.960,00
13:08:05	987	69.980,00
13:08:06	167	69.970,00
13:08:06	1.558	69.980,00
13:08:06	8	69.970,00
13:08:07	13.720	69.980,00
13:08:12	899	69.970,00
13:08:12	693	69.980,00
13:08:12	379	69.970,00
13:08:12	352	69.980,00
13:08:13	173	69.970,00
13:08:13	34.676	69.980,00
13:08:14	1.102	69.970,00
13:08:14	1	69.980,00
13:08:14	173	69.970,00
13:08:14	98	69.980,00
13:08:15	403	69.970,00
13:08:16	941	69.980,00
13:08:16	384	69.970,00
13:08:16	192	69.980,00
13:08:16	344	69.970,00
13:08:16	1.608	69.980,00
13:08:17	1.126	69.970,00
13:08:18	1.697	69.980,00
13:08:18	728	69.970,00
13:08:18	498	69.980,00
13:08:18	970	69.970,00
13:08:19	181	69.980,00
13:08:19	1.294	69.970,00
13:08:19	358	69.980,00
13:08:20	22	69.970,00
13:08:20	635	69.980,00
13:08:21	83	69.970,00
13:08:21	285	69.980,00
13:08:21	17	69.970,00
13:08:22	3.746	69.980,00
13:08:25	6.904	69.970,00
13:08:25	4.510	69.980,00
13:08:26	84	69.970,00
13:08:27	1.459	69.980,00
13:08:28	167	69.970,00
13:08:28	5.408	69.980,00
13:08:31	638	69.970,00
13:08:31	3.401	69.980,00
13:08:32	2.600	69.970,00
13:08:32	4.061	69.980,00
13:08:35	1.993	69.970,00
13:08:37	1.762	69.980,00
13:08:38	1.468	69.970,00
13:08:39	858	69.960,00
13:08:40	21.158	69.970,00
13:08:40	4.101	69.960,00
13:08:40	31.079	69.970,00
13:08:43	20	69.960,00
13:08:44	12.131	69.970,00
13:08:44	34.302	69.960,00
13:08:45	22.008	69.970,00
13:08:46	17	69.960,00
13:08:47	1.091	69.970,00
13:08:48	16	69.960,00
13:08:48	1.363	69.970,00
13:08:49	559	69.960,00
13:08:51	42	69.970,00
13:08:52	18.738	69.960,00
13:08:52	1.651	69.950,00
13:08:53	53.840	69.960,00
13:08:57	270	69.950,00
13:08:57	52.383	69.960,00
13:09:05	1.398	69.950,00
13:09:06	14.293	69.960,00
13:09:06	1.386	69.950,00
13:09:06	3.946	69.960,00
13:09:09	13	69.950,00
13:09:09	4	69.960,00
13:09:09	27	69.950,00
13:09:10	1.052	69.960,00
13:09:10	28	69.950,00
13:09:11	53.724	69.960,00
13:09:13	1.513	69.970,00
13:09:13	12	69.960,00
13:09:14	7.978	69.970,00
13:09:16	696	69.960,00
13:09:18	213	69.970,00
13:09:18	168	69.960,00
13:09:18	456	69.970,00
13:09:19	921	69.960,00
13:09:19	547	69.970,00
13:09:20	17.494	69.960,00
13:09:22	5.618	69.970,00
13:09:23	346	69.960,00
13:09:23	1.771	69.970,00
13:09:24	9	69.960,00
13:09:25	14.293	69.970,00
13:09:25	28.071	69.960,00
13:09:26	2.312	69.950,00
13:09:26	17	69.970,00
13:09:27	432	69.950,00
13:09:27	32	69.960,00
13:09:27	1.354	69.970,00
13:09:27	1	69.950,00
13:09:28	1.558	69.960,00
13:09:30	142.299	69.950,00
13:09:30	1.049	69.960,00
13:09:31	33	69.950,00
13:09:33	2.438	69.960,00
13:09:33	1.682	69.950,00
13:09:34	11.928	69.960,00
13:09:35	16	69.950,00
13:09:35	4.348	69.960,00
13:09:37	347	69.950,00
13:09:38	13	69.960,00
13:09:39	3.830	69.950,00
13:09:40	10.820	69.960,00
13:09:43	25	69.950,00
13:09:44	5.026	69.960,00
13:09:45	167	69.950,00
13:09:45	4.713	69.960,00
13:09:49	2.786	69.950,00
13:09:51	850	69.960,00
13:09:51	169	69.950,00
13:09:52	1.430	69.960,00
13:09:52	700	69.950,00
13:09:52	1.722	69.960,00
13:09:52	18.561	69.950,00
13:09:54	7.672	69.960,00
13:09:59	654	69.950,00
13:10:00	14.195	69.960,00
13:10:00	8.546	69.950,00
13:10:02	3.601	69.960,00
13:10:04	55	69.950,00
13:10:05	7.353	69.960,00
13:10:07	7.979	69.950,00
13:10:09	10.592	69.960,00
13:10:14	5.601	69.950,00
13:10:15	173	69.960,00
13:10:16	700	69.950,00
13:10:16	5.482	69.960,00
13:10:18	170	69.950,00
13:10:18	1.165	69.960,00
13:10:21	32.587	69.950,00
13:10:22	5.039	69.960,00
13:10:24	334	69.950,00
13:10:24	30.492	69.960,00
13:10:27	6.190	69.950,00
13:10:27	22	69.960,00
13:10:27	610	69.950,00
13:10:27	1.127	69.940,00
13:10:28	1.149	69.960,00
13:10:30	31.600	69.940,00
13:10:30	412	69.960,00
13:10:30	130.504	69.940,00
13:10:31	8.795	69.960,00
13:10:32	501	69.940,00
13:10:33	699	69.960,00
13:10:35	63	69.940,00
13:10:35	271	69.960,00
13:10:36	175	69.940,00
13:10:37	3.579	69.960,00
13:10:39	700	69.950,00
13:10:39	1.899	69.940,00
13:10:39	1.421	69.960,00
13:10:39	97	69.940,00
13:10:40	27	69.960,00
13:10:40	39	69.940,00
13:10:40	10.570	69.960,00
13:10:47	1.258	69.950,00
13:10:47	296	69.960,00
13:10:47	86	69.940,00
13:10:47	1.991	69.960,00
13:10:48	203	69.940,00
13:10:49	426	69.960,00
13:10:49	128	69.940,00
13:10:49	2.923	69.960,00
13:10:51	5.000	69.950,00
13:10:52	119.759	69.960,00
13:10:53	7.989	69.940,00
13:10:53	9.496	69.960,00
13:10:54	382	69.940,00
13:10:54	2.717	69.960,00
13:10:56	172	69.940,00
13:10:56	186	69.960,00
13:10:57	583	69.940,00
13:10:57	14.977	69.960,00
13:11:02	55	69.940,00
13:11:02	4.056	69.960,00
13:11:05	28	69.940,00
13:11:05	1.205	69.960,00
13:11:06	1	69.940,00
13:11:07	91	69.960,00
13:11:08	3.463	69.940,00
13:11:08	8	69.960,00
13:11:08	721	69.940,00
13:11:08	51.237	69.960,00
13:11:12	24.191	69.940,00
13:11:13	344	69.960,00
13:11:13	3.451	69.940,00
13:11:14	2.111	69.960,00
13:11:14	1.690	69.940,00
13:11:15	93.707	69.960,00
13:11:15	141	69.970,00
13:11:15	172	69.960,00
13:11:16	2.694	69.970,00
13:11:21	779	69.960,00
13:11:22	522	69.970,00
13:11:22	502	69.960,00
13:11:22	170	69.970,00
13:11:22	811	69.960,00
13:11:22	5.794	69.970,00
13:11:23	100	69.960,00
13:11:24	1.040	69.970,00
13:11:24	78	69.960,00
13:11:24	689	69.970,00
13:11:25	3.620	69.960,00
13:11:25	715	69.970,00
13:11:25	931	69.960,00
13:11:26	15	69.970,00
13:11:26	6.621	69.960,00
13:11:27	4.187	69.970,00
13:11:27	977	69.960,00
13:11:28	5.720	69.970,00
13:11:31	1.721	69.960,00
13:11:31	1.921	69.970,00
13:11:32	289	69.960,00
13:11:32	2.921	69.970,00
13:11:34	1.532	69.960,00
13:11:34	1.196	69.970,00
13:11:37	1.266	69.960,00
13:11:37	7.519	69.940,00
13:11:38	1.816	69.960,00
13:11:39	38	69.950,00
13:11:39	102.277	69.960,00
13:11:43	10	69.950,00
13:11:43	2.001	69.960,00
13:11:45	9.190	69.950,00
13:11:45	97	69.960,00
13:11:46	835	69.950,00
13:11:46	42.388	69.960,00
13:11:46	96.766	69.970,00
13:11:46	4.418	69.980,00
13:11:47	529	69.970,00
13:11:47	9.956	69.950,00
13:11:47	275	69.970,00
13:11:47	4.169	69.950,00
13:11:49	141	69.970,00
13:11:50	4.359	69.950,00
13:11:51	11	69.960,00
13:11:51	4.900	69.970,00
13:11:52	8.954	69.950,00
13:11:54	107	69.970,00
13:11:54	12.608	69.950,00
13:11:54	543	69.970,00
13:11:54	7.269	69.950,00
13:11:55	710	69.970,00
13:11:55	1.543	69.950,00
13:11:55	346	69.970,00
13:11:55	4.114	69.950,00
13:11:55	284	69.970,00
13:11:56	173	69.950,00
13:11:56	41	69.970,00
13:11:56	817	69.950,00
13:11:56	1.411	69.970,00
13:11:56	6.730	69.950,00
13:11:56	4.374	69.960,00
13:11:56	171	69.970,00
13:11:56	15.626	69.960,00
13:11:57	9.235	69.950,00
13:11:58	6.277	69.960,00
13:11:59	11.069	69.950,00
13:11:59	126	69.960,00
13:11:59	1.824	69.970,00
13:11:59	817	69.950,00
13:12:00	5.308	69.970,00
13:12:00	20.177	69.980,00
13:12:01	699	69.950,00
13:12:01	1.957	69.960,00
13:12:01	14.228	69.950,00
13:12:01	9.372	69.960,00
13:12:03	5.207	69.950,00
13:12:03	22.850	69.940,00
13:12:03	4.989	69.960,00
13:12:04	167	69.940,00
13:12:04	2.849	69.960,00
13:12:05	456	69.940,00
13:12:06	127	69.960,00
13:12:07	2.497	69.950,00
13:12:08	317	69.960,00
13:12:08	4.854	69.950,00
13:12:09	2.821	69.960,00
13:12:09	2.518	69.970,00
13:12:09	68	69.950,00
13:12:09	8.036	69.970,00
13:12:12	14.930	69.950,00
13:12:15	866	69.940,00
13:12:15	261	69.960,00
13:12:15	15	69.970,00
13:12:15	6.402	69.960,00
13:12:16	20.000	69.950,00
13:12:17	536	69.940,00
13:12:17	140	69.950,00
13:12:17	55	69.940,00
13:12:17	711	69.950,00
13:12:17	12.289	69.960,00
13:12:17	18.119	69.940,00
13:12:18	867	69.960,00
13:12:18	301	69.940,00
13:12:18	3.668	69.960,00
13:12:20	9.321	69.950,00
13:12:20	15.604	69.960,00
13:12:20	1.600	69.950,00
13:12:20	4.396	69.960,00
13:12:21	33.850	69.970,00
13:12:21	47.903	69.980,00
13:12:21	8.020	69.960,00
13:12:21	1.146	69.950,00
13:12:21	264	69.960,00
13:12:21	1.116	69.970,00
13:12:22	8.124	69.950,00
13:12:22	1.748	69.970,00
13:12:22	1.146	69.950,00
13:12:22	173	69.970,00
13:12:22	7.817	69.950,00
13:12:22	1.461	69.960,00
13:12:23	14.756	69.950,00
13:12:24	8.576	69.960,00
13:12:24	43	69.950,00
13:12:25	428	69.960,00
13:12:25	7.954	69.950,00
13:12:26	17.957	69.940,00
13:12:27	169	69.950,00
13:12:27	166	69.940,00
13:12:27	3.436	69.950,00
13:12:27	1.165	69.940,00
13:12:28	1.443	69.950,00
13:12:28	21.064	69.940,00
13:12:28	1.239	69.950,00
13:12:28	2.990	69.940,00
13:12:29	10	69.950,00
13:12:30	67.303	69.940,00
13:12:30	1.773	69.950,00
13:12:31	21.600	69.940,00
13:12:31	1.408	69.950,00
13:12:31	10.277	69.940,00
13:12:33	3.360	69.950,00
13:12:34	9.369	69.940,00
13:12:35	2.282	69.950,00
13:12:35	50	69.940,00
13:12:35	578	69.950,00
13:12:35	176	69.940,00
13:12:35	8.723	69.950,00
13:12:36	7.104	69.960,00
13:12:37	72	69.950,00
13:12:37	5.840	69.960,00
13:12:37	36	69.950,00
13:12:37	593	69.960,00
13:12:38	2.491	69.950,00
13:12:38	352	69.960,00
13:12:39	6.171	69.950,00
13:12:39	1.797	69.960,00
13:12:40	595	69.950,00
13:12:41	9	69.960,00
13:12:41	10.664	69.950,00
13:12:42	4.406	69.960,00
13:12:42	9.360	69.970,00
13:12:42	6.403	69.960,00
13:12:43	2.425	69.950,00
13:12:43	2.835	69.960,00
13:12:44	13.087	69.950,00
13:12:45	598	69.960,00
13:12:45	4.488	69.950,00
13:12:45	605	69.960,00
13:12:46	77	69.940,00
13:12:47	3.046	69.950,00
13:12:47	1.181	69.960,00
13:12:47	1.082	69.940,00
13:12:47	346	69.960,00
13:12:48	19.372	69.940,00
13:12:48	316	69.960,00
13:12:48	23.146	69.940,00
13:12:48	8.499	69.960,00
13:12:49	776	69.940,00
13:12:49	1.702	69.960,00
13:12:50	6.969	69.940,00
13:12:50	385	69.960,00
13:12:50	2.427	69.940,00
13:12:51	1.316	69.960,00
13:12:51	1.034	69.940,00
13:12:51	537	69.960,00
13:12:52	241	69.940,00
13:12:53	1.423	69.960,00
13:12:53	34.219	69.940,00
13:12:56	211	69.960,00
13:12:57	417	69.940,00
13:12:57	7.168	69.960,00
13:12:58	20.767	69.940,00
13:12:59	7.576	69.960,00
13:13:00	8	69.970,00
13:13:00	53.439	69.960,00
13:13:00	9	69.970,00
13:13:00	38.985	69.960,00
13:13:00	172	69.950,00
13:13:00	2.693	69.960,00
13:13:01	7.528	69.940,00
13:13:02	1.930	69.960,00
13:13:03	453	69.940,00
13:13:03	675	69.960,00
13:13:03	424	69.940,00
13:13:04	1.879	69.960,00
13:13:04	572	69.940,00
13:13:04	406	69.960,00
13:13:04	2.858	69.940,00
13:13:04	56	69.960,00
13:13:04	165	69.940,00
13:13:05	867	69.960,00
13:13:05	5.390	69.940,00
13:13:05	565	69.960,00
13:13:05	597	69.940,00
13:13:05	3.518	69.960,00
13:13:06	3.895	69.940,00
13:13:07	7.282	69.960,00
13:13:07	25.322	69.970,00
13:13:07	10.310	69.980,00
13:13:07	21.545	69.950,00
13:13:07	1.698	69.970,00
13:13:07	16.324	69.950,00
13:13:08	1	69.970,00
13:13:08	6.553	69.950,00
13:13:09	1.766	69.960,00
13:13:09	23.315	69.950,00
13:13:10	172	69.940,00
13:13:10	364	69.950,00
13:13:10	680	69.940,00
13:13:11	6	69.950,00
13:13:11	102.638	69.940,00
13:13:12	344	69.950,00
13:13:12	100.000	69.940,00
13:13:13	2.133	69.950,00
13:13:13	18.301	69.930,00
13:13:13	522	69.940,00
13:13:14	1.669	69.930,00
13:13:15	2.547	69.940,00
13:13:16	47.210	69.930,00
13:13:16	805	69.950,00
13:13:17	57.664	69.930,00
13:13:17	137	69.940,00
13:13:17	453	69.930,00
13:13:18	113.000	69.940,00
13:13:18	57.317	69.930,00
13:13:19	1.214	69.950,00
13:13:19	34.698	69.930,00
13:13:19	1.181	69.950,00
13:13:20	184	69.940,00
13:13:20	513	69.950,00
13:13:20	7.622	69.930,00
13:13:20	1.124	69.950,00
13:13:21	835	69.930,00
13:13:21	2.001	69.940,00
13:13:22	14.788	69.930,00
13:13:23	348	69.940,00
13:13:23	1.074	69.920,00
13:13:24	626	69.940,00
13:13:27	29.000	69.920,00
13:13:27	3.063	69.940,00
13:13:29	12.253	69.920,00
13:13:29	354	69.940,00
13:13:29	167	69.920,00
13:13:29	5.924	69.940,00
13:13:30	18.959	69.920,00
13:13:31	28	69.940,00
13:13:31	424	69.920,00
13:13:31	21.426	69.940,00
13:13:33	1.820	69.930,00
13:13:33	14.714	69.920,00
13:13:33	191	69.930,00
13:13:34	4	69.920,00
13:13:34	3.293	69.930,00
13:13:34	1	69.920,00
13:13:34	14.170	69.930,00
13:13:34	173	69.920,00
13:13:35	3.601	69.930,00
13:13:36	1.675	69.920,00
13:13:36	1.001	69.930,00
13:13:37	517	69.920,00
13:13:38	1.228	69.930,00
13:13:38	493	69.950,00
13:13:38	17	69.930,00
13:13:38	7.062	69.920,00
13:13:39	867	69.940,00
13:13:39	1.886	69.920,00
13:13:39	1.413	69.940,00
13:13:39	5.248	69.920,00
13:13:39	2.751	69.950,00
13:13:40	8.680	69.920,00
13:13:42	540	69.940,00
13:13:42	153	69.920,00
13:13:43	587	69.940,00
13:13:44	1.203	69.930,00
13:13:45	550	69.950,00
13:13:45	2.615	69.930,00
13:13:46	7	69.950,00
13:13:46	941	69.930,00
13:13:46	112	69.940,00
13:13:46	22.292	69.930,00
13:13:47	18	69.940,00
13:13:47	1.485	69.930,00
13:13:47	347	69.940,00
13:13:47	376	69.950,00
13:13:48	1.135	69.930,00
13:13:48	3.304	69.950,00
13:13:48	5.309	69.930,00
13:13:49	1.492	69.950,00
13:13:49	2.614	69.930,00
13:13:49	1.870	69.950,00
13:13:50	78	69.930,00
13:13:50	21	69.940,00
13:13:50	323	69.930,00
13:13:50	11	69.940,00
13:13:50	504	69.950,00
13:13:51	3.564	69.930,00
13:13:51	5	69.940,00
13:13:51	137	69.950,00
13:13:52	44.523	69.930,00
13:13:55	488	69.940,00
13:13:56	1.721	69.950,00
13:13:56	426	69.930,00
13:13:56	21.830	69.940,00
13:13:57	12.742	69.930,00
13:13:58	20	69.940,00
13:13:58	132	69.950,00
13:13:58	1.967	69.930,00
13:13:58	969	69.940,00
13:13:59	19.526	69.950,00
13:13:59	19.514	69.930,00
13:13:59	876	69.940,00
13:13:59	72	69.930,00
13:14:00	77	69.940,00
13:14:00	6.026	69.920,00
13:14:01	6.777	69.940,00
13:14:02	1.147	69.920,00
13:14:02	688	69.940,00
13:14:03	1.269	69.920,00
13:14:04	342	69.930,00
13:14:05	2.261	69.940,00
13:14:05	1	69.920,00
13:14:06	1.413	69.940,00
13:14:06	2.259	69.920,00
13:14:07	875	69.940,00
13:14:07	144	69.920,00
13:14:07	88	69.940,00
13:14:07	882	69.920,00
13:14:07	366	69.940,00
13:14:07	469	69.920,00
13:14:08	1.545	69.930,00
13:14:09	174	69.940,00
13:14:09	202	69.930,00
13:14:09	1.468	69.920,00
13:14:09	274	69.930,00
13:14:09	715	69.940,00
13:14:10	140	69.930,00
13:14:10	173	69.920,00
13:14:10	965	69.930,00
13:14:10	19.546	69.940,00
13:14:11	529	69.930,00
13:14:11	10.517	69.940,00
13:14:13	29.486	69.930,00
13:14:13	69.542	69.920,00
13:14:15	2.540	69.940,00
13:14:16	63	69.920,00
13:14:16	1.214	69.940,00
13:14:16	15	69.920,00
13:14:16	987	69.930,00
13:14:17	6.502	69.940,00
13:14:19	3.035	69.950,00
13:14:21	9.193	69.930,00
13:14:21	57.326	69.940,00
13:14:22	348	69.950,00
13:14:22	32	69.940,00
13:14:22	6.903	69.950,00
13:14:24	334	69.930,00
13:14:24	7.333	69.950,00
13:14:28	6.905	69.930,00
13:14:29	3.245	69.950,00
13:14:31	27.943	69.960,00
13:14:31	1.905	69.950,00
13:14:31	20.000	69.940,00
13:14:31	1.885	69.950,00
13:14:32	1.391	69.930,00
13:14:33	1.997	69.950,00
13:14:34	861	69.930,00
13:14:34	157	69.950,00
13:14:34	217	69.930,00
13:14:35	3.196	69.950,00
13:14:37	9.940	69.930,00
13:14:38	2.310	69.950,00
13:14:41	152	69.930,00
13:14:41	413	69.950,00
13:14:41	4	69.930,00
13:14:41	96.428	69.950,00
13:14:45	1.421	69.930,00
13:14:46	5.895	69.950,00
13:14:48	60.219	69.930,00
13:14:48	22	69.920,00
13:14:48	334	69.930,00
13:14:48	4.108	69.920,00
13:14:49	1.759	69.930,00
13:14:50	175	69.920,00
13:14:50	20.006	69.930,00
13:14:51	334	69.940,00

VOLVER AL INICIO

13:14:51	1.430	69.930,00
13:14:52	30.438	69.940,00
13:14:54	2.601	69.920,00
13:14:55	557	69.940,00
13:14:57	282	69.930,00
13:14:57	295	69.950,00
13:14:57	21.813	69.930,00
13:14:57	516	69.920,00
13:14:58	4.873	69.930,00
13:14:59	13.404	69.920,00
13:15:00	504	69.940,00
13:15:01	173	69.920,00
13:15:01	3.027	69.940,00
13:15:03	54	69.920,00
13:15:03	284	69.940,00
13:15:05	16.243	69.920,00
13:15:05	26.822	69.930,00
13:15:06	86.862	69.920,00
13:15:06	656	69.930,00
13:15:06	6.434	69.950,00
13:15:06	20.347	69.930,00
13:15:08	19.825	69.920,00
13:15:10	5.359	69.940,00
13:15:11	10.572	69.920,00
13:15:11	173	69.940,00
13:15:12	17.346	69.920,00
13:15:12	1.170	69.940,00
13:15:13	22.286	69.920,00
13:15:14	18.075	69.940,00
13:15:15	6.541	69.920,00
13:15:16	1.376	69.940,00
13:15:16	11.728	69.920,00
13:15:16	7.234	69.940,00
13:15:18	849	69.920,00
13:15:18	3.203	69.940,00
13:15:19	19.834	69.920,00
13:15:20	8.293	69.940,00
13:15:24	17.503	69.920,00
13:15:24	17	69.940,00
13:15:24	15.761	69.920,00
13:15:25	9.827	69.940,00
13:15:27	346	69.920,00
13:15:27	1.348	69.940,00
13:15:28	300	69.920,00
13:15:28	22	69.930,00
13:15:28	10.045	69.940,00
13:15:29	2.275	69.920,00
13:15:29	19	69.940,00
13:15:29	523	69.950,00
13:15:29	20.000	69.930,00
13:15:30	1.722	69.920,00
13:15:30	4.580	69.930,00
13:15:31	12.763	69.920,00
13:15:32	95	69.940,00
13:15:32	1.732	69.920,00
13:15:32	4.237	69.940,00
13:15:33	2.526	69.920,00
13:15:34	714	69.930,00
13:15:35	33	69.920,00
13:15:35	4	69.930,00
13:15:36	15.668	69.920,00
13:15:36	1.824	69.930,00
13:15:37	6.350	69.920,00
13:15:37	6.944	69.930,00
13:15:41	5.962	69.950,00
13:15:41	30.737	69.930,00
13:15:43	6.606	69.920,00
13:15:43	3.593	69.930,00
13:15:44	835	69.920,00
13:15:44	426	69.930,00
13:15:44	156	69.940,00
13:15:45	1.284	69.920,00
13:15:45	44	69.940,00
13:15:45	2.839	69.930,00
13:15:46	2.879	69.940,00
13:15:46	4	69.930,00
13:15:46	1.884	69.940,00
13:15:47	2.829	69.920,00
13:15:48	998	69.930,00
13:15:48	224	69.940,00
13:15:48	15.159	69.920,00
13:15:49	979	69.940,00
13:15:50	20.142	69.930,00
13:15:51	76	69.920,00
13:15:51	4.843	69.930,00
13:15:52	4.321	69.920,00
13:15:52	1.128	69.940,00
13:15:54	16	69.930,00
13:15:54	334	69.940,00
13:15:54	7	69.920,00
13:15:54	23.836	69.940,00
13:16:00	1.749	69.950,00
13:16:01	79	69.930,00
13:16:01	99	69.950,00
13:16:01	8	69.930,00
13:16:01	5.990	69.950,00
13:16:03	43	69.930,00
13:16:04	8	69.950,00
13:16:04	1.067	69.930,00
13:16:04	4.365	69.920,00
13:16:04	17.343	69.930,00
13:16:04	4.330	69.940,00
13:16:05	2.752	69.930,00
13:16:05	755	69.940,00
13:16:05	355	69.930,00
13:16:06	6.040	69.940,00
13:16:09	1.670	69.920,00
13:16:10	7.231	69.940,00
13:16:11	82	69.920,00
13:16:11	15.625	69.940,00
13:16:12	1.712	69.920,00
13:16:13	1.722	69.940,00
13:16:15	17.643	69.930,00
13:16:16	2.728	69.940,00
13:16:16	2.657	69.930,00
13:16:17	2.398	69.940,00
13:16:17	13.400	69.920,00
13:16:18	8.515	69.940,00
13:16:19	2.006	69.930,00
13:16:19	24.355	69.940,00
13:16:21	10.267	69.950,00
13:16:21	1.686	69.940,00
13:16:21	17.343	69.930,00
13:16:21	11.716	69.940,00
13:16:22	2.657	69.930,00
13:16:22	43	69.940,00
13:16:23	17.000	69.930,00
13:16:23	6.555	69.940,00
13:16:24	25.810	69.950,00
13:16:24	17.147	69.930,00
13:16:24	275	69.940,00
13:16:25	390	69.930,00
13:16:25	17.579	69.940,00
13:16:31	64	69.930,00
13:16:31	2.241	69.940,00
13:16:31	171	69.950,00
13:16:31	539	69.930,00
13:16:31	4.387	69.950,00
13:16:32	382	69.940,00
13:16:32	185	69.950,00
13:16:32	334	69.930,00
13:16:32	3.548	69.950,00
13:16:33	421	69.930,00
13:16:33	17.589	69.950,00
13:16:33	1.032	69.930,00
13:16:34	2.945	69.950,00
13:16:34	296	69.930,00
13:16:35	3.326	69.950,00
13:16:36	4.144	69.930,00
13:16:36	8.701	69.950,00
13:16:40	500	69.930,00
13:16:40	18.963	69.950,00
13:16:45	200	69.930,00
13:16:46	6.728	69.950,00
13:16:47	318	69.940,00
13:16:47	1.800	69.950,00
13:16:48	189	69.930,00
13:16:48	11.116	69.950,00
13:16:50	875	69.930,00
13:16:51	3.610	69.950,00
13:16:55	714	69.940,00
13:16:55	699	69.930,00
13:16:55	2.851	69.950,00
13:16:56	20.000	69.940,00
13:16:57	34.146	69.950,00
13:16:57	19.309	69.960,00
13:16:57	12.333	69.970,00
13:16:57	24.985	69.990,00
13:16:57	2.262	70.000,00
13:16:57	7.261	69.960,00
13:16:57	1.316	69.990,00
13:16:57	2.775	69.960,00
13:16:59	242	69.930,00
13:16:59	12.656	69.960,00
13:16:59	390	69.930,00
13:17:01	2.617	69.960,00
13:17:01	5.095	69.970,00
13:17:02	8.051	69.940,00
13:17:02	64	69.970,00
13:17:02	17.673	69.940,00
13:17:03	17.340	69.950,00
13:17:03	10	69.970,00
13:17:04	13.061	69.950,00
13:17:04	410	69.970,00
13:17:04	2.243	69.950,00
13:17:04	2.780	69.940,00
13:17:04	10.498	69.930,00
13:17:04	51.562	69.920,00
13:17:04	8.305	69.910,00
13:17:04	17	69.940,00
13:17:05	1.734	69.960,00
13:17:05	17.340	69.940,00
13:17:06	183	69.960,00
13:17:06	2.643	69.940,00
13:17:06	38.891	69.930,00
13:17:06	1.862	69.960,00
13:17:08	377	69.930,00
13:17:09	4.569	69.950,00
13:17:11	51	69.930,00
13:17:11	7.888	69.950,00
13:17:12	2.057	69.940,00
13:17:12	345	69.930,00
13:17:13	192	69.940,00
13:17:13	6.155	69.930,00
13:17:14	14.141	69.940,00
13:17:15	781	69.950,00
13:17:17	116	69.940,00
13:17:17	1.047	69.950,00
13:17:17	17.974	69.940,00
13:17:18	18.172	69.950,00
13:17:18	2.640	69.960,00
13:17:18	213	69.940,00
13:17:18	1.927	69.960,00
13:17:18	9.373	69.940,00
13:17:18	5.012	69.950,00
13:17:19	687	69.940,00
13:17:20	1.433	69.950,00
13:17:24	8	69.940,00
13:17:25	1.976	69.950,00
13:17:25	7	69.940,00
13:17:26	619	69.950,00
13:17:26	20	69.940,00
13:17:26	55	69.950,00
13:17:26	7.354	69.940,00
13:17:27	118	69.950,00
13:17:28	1.378	69.940,00
13:17:29	9.024	69.950,00
13:17:31	8	69.940,00
13:17:31	363	69.950,00
13:17:32	8	69.940,00
13:17:32	4.266	69.950,00
13:17:32	6.906	69.960,00
13:17:34	34	69.950,00
13:17:35	19	69.960,00
13:17:35	108	69.950,00
13:17:35	11.962	69.940,00
13:17:35	1.281	69.960,00
13:17:35	4.336	69.940,00
13:17:36	343	69.960,00
13:17:36	1.278	69.940,00
13:17:36	7.496	69.960,00
13:17:36	44	69.940,00
13:17:37	9.479	69.960,00
13:17:41	403	69.950,00
13:17:41	2.039	69.960,00
13:17:41	38	69.950,00
13:17:42	532	69.960,00
13:17:42	86	69.950,00
13:17:44	2.366	69.960,00
13:17:44	97	69.950,00
13:17:45	173	69.960,00
13:17:45	186	69.950,00
13:17:45	159	69.940,00
13:17:46	6.093	69.950,00
13:17:47	2.416	69.930,00
13:17:47	4.083	69.950,00
13:17:50	86	69.930,00
13:17:51	5.302	69.950,00
13:17:55	133	69.930,00
13:17:56	513	69.950,00
13:17:56	693	69.930,00
13:17:56	1.322	69.950,00
13:17:58	4.308	69.930,00
13:17:59	9.615	69.950,00
13:18:02	37	69.930,00
13:18:02	430	69.950,00
13:18:02	643	69.930,00
13:18:02	1.057	69.950,00
13:18:03	998	69.930,00
13:18:03	15.599	69.950,00
13:18:07	250	69.940,00
13:18:07	8.552	69.930,00
13:18:07	663	69.940,00
13:18:08	13.786	69.950,00
13:18:10	36	69.940,00
13:18:10	842	69.950,00
13:18:10	643	69.930,00
13:18:10	2.783	69.950,00
13:18:11	5.202	69.930,00
13:18:12	4.910	69.950,00
13:18:14	34	69.930,00
13:18:15	4	69.950,00
13:18:15	59	69.930,00
13:18:16	520	69.950,00
13:18:16	2.601	69.930,00
13:18:17	130.333	69.950,00
13:18:19	17.340	69.940,00
13:18:20	360	69.950,00
13:18:20	17.340	69.940,00
13:18:20	2.347	69.950,00
13:18:20	3.468	69.930,00
13:18:20	994	69.950,00
13:18:20	651	69.930,00
13:18:23	2.041	69.950,00
13:18:23	199	69.930,00
13:18:23	33	69.950,00
13:18:23	58.607	69.930,00
13:18:25	28.684	69.950,00
13:18:27	166	69.930,00
13:18:28	27	69.940,00
13:18:28	1.763	69.960,00
13:18:28	17.340	69.940,00
13:18:28	147	69.950,00
13:18:28	17.340	69.940,00
13:18:29	1.512	69.950,00
13:18:32	25	69.930,00
13:18:32	17	69.950,00
13:18:33	867	69.930,00
13:18:34	15.383	69.950,00
13:18:36	16.290	69.930,00
13:18:36	3.028	69.950,00
13:18:36	66	69.930,00
13:18:37	6.849	69.950,00
13:18:38	3.646	69.930,00
13:18:39	6.264	69.950,00
13:18:43	57.693	69.930,00
13:18:43	20	69.950,00
13:18:43	849	69.930,00
13:18:44	964	69.950,00
13:18:44	33	69.930,00
13:18:45	15.581	69.950,00
13:18:47	1.214	69.930,00
13:18:47	29	69.940,00
13:18:47	107.098	69.950,00
13:18:50	6.964	69.960,00
13:18:50	59	69.950,00
13:18:51	10.639	69.960,00
13:18:51	4.924	69.970,00
13:18:51	96.759	69.950,00
13:18:53	17.278	69.930,00
13:18:53	333	69.950,00
13:18:53	14	69.970,00
13:18:53	2.819	69.940,00
13:18:56	32	69.950,00
13:18:56	863	69.970,00
13:18:56	3.562	69.960,00
13:18:57	301	69.940,00
13:18:57	706	69.960,00
13:18:58	354	69.940,00
13:18:58	7	69.950,00
13:18:58	166	69.940,00
13:18:58	9.810	69.950,00
13:19:02	291	69.940,00
13:19:02	5.022	69.950,00
13:19:04	19	69.940,00
13:19:04	1.534	69.950,00
13:19:04	173	69.940,00
13:19:05	9.265	69.950,00
13:19:07	1.201	69.940,00
13:19:07	407	69.950,00
13:19:07	867	69.970,00
13:19:08	20.000	69.960,00
13:19:09	3.626	69.970,00
13:19:11	22	69.950,00
13:19:12	7.794	69.970,00
13:19:13	509	69.950,00
13:19:13	91.504	69.970,00
13:19:15	707	69.980,00
13:19:15	35.013	69.970,00
13:19:16	211	69.980,00
13:19:16	211	69.970,00
13:19:16	140	69.980,00
13:19:16	5.368	69.970,00
13:19:17	1.510	69.980,00
13:19:17	17.334	69.970,00
13:19:17	4.415	69.980,00
13:19:17	573	69.970,00
13:19:17	29	69.980,00
13:19:17	95	69.970,00
13:19:18	2.823	69.980,00
13:19:18	11.155	69.970,00
13:19:20	4.189	69.980,00
13:19:21	2.880	69.970,00
13:19:22	2.442	69.980,00
13:19:23	504	69.970,00
13:19:23	6.094	69.980,00
13:19:27	5.829	69.970,00
13:19:27	4.033	69.980,00
13:19:30	17.334	69.970,00
13:19:30	2.170	69.980,00
13:19:30	725	69.970,00
13:19:30	4.346	69.980,00
13:19:30	17.334	69.970,00
13:19:31	524	69.980,00
13:19:31	34.836	69.970,00
13:19:32	1.665	69.980,00
13:19:32	858	69.970,00
13:19:32	999	69.980,00
13:19:32	17.503	69.970,00
13:19:32	2.418	69.980,00
13:19:33	36.391	69.970,00
13:19:34	385	69.980,00
13:19:34	10.823	69.970,00
13:19:35	6.200	69.960,00
13:19:35	421	69.970,00
13:19:35	421	69.960,00
13:19:35	83	69.970,00
13:19:35	13.379	69.960,00
13:19:35	382	69.970,00
13:19:36	166	69.950,00
13:19:37	714	69.970,00
13:19:38	5.203	69.950,00
13:19:38	3.687	69.970,00
13:19:41	268	69.950,00
13:19:41	1.434	69.970,00
13:19:42	1.733	69.950,00
13:19:42	4.883	69.970,00
13:19:43	16.678	69.960,00
13:19:44	2.126	69.970,00
13:19:44	4.637	69.980,00
13:19:46	3.466	69.960,00
13:19:46	7.887	69.980,00
13:19:48	1.733	69.960,00
13:19:49	15.021	69.970,00
13:19:49	2.095	69.980,00
13:19:49	5.000	69.970,00
13:19:50	1.424	69.980,00
13:19:51	35.136	69.970,00
13:19:53	79	69.980,00
13:19:54	25.920	69.970,00
13:19:56	1.013	69.980,00
13:19:58	32	69.970,00
13:19:58	3.703	69.980,00
13:19:59	155	69.970,00
13:19:59	3.064	69.980,00
13:20:02	24.460	69.970,00
13:20:02	8.202	69.980,00
13:20:04	1.553	69.970,00
13:20:04	1.139	69.980,00
13:20:05	342	69.970,00
13:20:06	99.500	69.980,00
13:20:07	250	69.970,00
13:20:08	4.678	69.980,00
13:20:10	32.509	69.970,00
13:20:11	1.786	69.980,00
13:20:12	1	69.970,00
13:20:12	45.597	69.960,00
13:20:12	1	69.970,00
13:20:12	365	69.980,00
13:20:12	2.053	69.960,00
13:20:12	3.983	69.970,00
13:20:12	1.022	69.960,00
13:20:12	678	69.970,00
13:20:12	16.925	69.960,00
13:20:13	35	69.950,00
13:20:13	1.062	69.970,00
13:20:14	15.669	69.950,00
13:20:14	8.675	69.940,00
13:20:14	236	69.970,00
13:20:15	250	69.940,00
13:20:15	841	69.970,00
13:20:17	2.191	69.940,00
13:20:17	3.027	69.970,00
13:20:20	2	69.940,00
13:20:20	6.612	69.970,00
13:20:20	6.957	69.940,00
13:20:21	4.491	69.970,00
13:20:22	520	69.950,00
13:20:23	1.992	69.960,00
13:20:23	166	69.950,00
13:20:23	711	69.960,00
13:20:24	8.665	69.950,00
13:20:24	2.358	69.960,00
13:20:26	8.936	69.950,00
13:20:27	9.493	69.960,00
13:20:30	2.306	69.950,00
13:20:30	293	69.940,00
13:20:31	42	69.960,00
13:20:31	166	69.950,00
13:20:31	5.772	69.960,00
13:20:33	15.913	69.970,00
13:20:34	59	69.950,00
13:20:34	651	69.970,00
13:20:35	345	69.950,00
13:20:36	86	69.960,00
13:20:36	89	69.980,00
13:20:36	1.384	69.960,00
13:20:36	35	69.970,00
13:20:37	173	69.960,00
13:20:37	754	69.970,00
13:20:38	989	69.960,00
13:20:38	2.509	69.970,00
13:20:38	1.022	69.960,00
13:20:38	3.703	69.970,00
13:20:39	333	69.960,00
13:20:40	950	69.970,00
13:20:40	1.063	69.960,00
13:20:40	5.607	69.970,00
13:20:44	2.045	69.960,00
13:20:44	216	69.970,00
13:20:44	316	69.960,00
13:20:45	41.859	69.970,00
13:20:46	17	69.980,00
13:20:47	83	69.970,00
13:20:47	1.576	69.980,00
13:20:47	69.150	69.970,00
13:20:48	10.313	69.980,00
13:20:50	17.334	69.970,00
13:20:50	2.500	69.980,00
13:20:51	3.544	69.970,00
13:20:52	519	69.960,00
13:20:52	372	69.970,00
13:20:53	12.856	69.960,00
13:20:54	284	69.980,00
13:20:54	2.393	69.960,00
13:20:54	155	69.980,00
13:20:54	109	69.960,00
13:20:54	346	69.980,00
13:20:55	78	69.960,00
13:20:55	4.210	69.980,00
13:20:58	17.337	69.960,00
13:20:58	4.619	69.980,00
13:20:59	16.105	69.960,00
13:20:59	426	69.970,00
13:20:59	17.337	69.960,00
13:21:00	739	69.970,00
13:21:00	2.663	69.960,00
13:21:01	184	69.970,00
13:21:01	1.150	69.950,00
13:21:02	1.709	69.970,00
13:21:04	105.900	69.950,00
13:21:04	55.303	69.970,00
13:21:07	1.938	69.950,00
13:21:08	3.756	69.970,00
13:21:09	5.004	69.950,00
13:21:09	2.077	69.970,00
13:21:09	35.761	69.950,00
13:21:10	17.518	69.970,00
13:21:10	453	69.950,00
13:21:11	1.396	69.970,00
13:21:11	192.186	69.950,00
13:21:15	275	69.970,00
13:21:16	400	69.950,00
13:21:16	493	69.970,00
13:21:17	466	69.950,00
13:21:17	107	69.940,00
13:21:17	284	69.970,00
13:21:17	379	69.960,00
13:21:17	436	69.950,00
13:21:18	24.948	69.960,00
13:21:19	40.932	69.970,00
13:21:19	24.890	69.950,00
13:21:20	13.709	69.940,00
13:21:20	21.289	69.960,00
13:21:21	27.161	69.970,00
13:21:23	185	69.950,00
13:21:24	589	69.960,00
13:21:24	1.039	69.950,00
13:21:25	261	69.970,00
13:21:25	503	69.960,00
13:21:25	43	69.950,00
13:21:25	4.211	69.970,00
13:21:25	33	69.950,00
13:21:25	282	69.970,00
13:21:26	1.116	69.950,00
13:21:26	1.042	69.970,00
13:21:27	136	69.950,00
13:21:27	346	69.970,00
13:21:28	200	69.950,00
13:21:28	171	69.970,00
13:21:28	3.546	69.950,00
13:21:29	6.717	69.970,00
13:21:32	1.877	69.960,00
13:21:32	346	69.950,00
13:21:32	632	69.960,00
13:21:33	179	69.950,00
13:21:33	15.215	69.960,00
13:21:35	214	69.970,00
13:21:35	8.798	69.950,00
13:21:35	12.773	69.970,00
13:21:37	16	69.960,00
13:21:37	2.131	69.970,00
13:21:40	333	69.950,00
13:21:40	5.703	69.970,00
13:21:41	284	69.960,00
13:21:41	27.440	69.970,00
13:21:41	1	69.960,00
13:21:41	5.158	69.950,00
13:21:41	10.448	69.970,00
13:21:42	169	69.950,00
13:21:42	1.147	69.970,00
13:21:43	9.264	69.950,00
13:21:43	1.997	69.940,00
13:21:43	37.000	69.960,00
13:21:45	22.731	69.970,00
13:21:47	333	69.950,00
13:21:48	2.497	69.970,00
13:21:51	172	69.950,00
13:21:51	3.922	69.970,00
13:21:53	23.013	69.950,00
13:21:53	790	69.970,00
13:21:53	1.744	69.950,00
13:21:54	291	69.970,00
13:21:54	10.417	69.960,00
13:21:54	962	69.950,00
13:21:54	163	69.960,00
13:21:54	71	69.950,00
13:21:54	192.734	69.960,00
13:21:56	15.671	69.970,00
13:21:58	2.009	69.960,00
13:21:59	4.240	69.970,00
13:22:01	973	69.960,00
13:22:01	43.725	69.970,00
13:22:03	79.541	69.980,00
13:22:07	65	69.960,00
13:22:08	287	69.980,00
13:22:08	172	69.960,00
13:22:08	2.844	69.980,00
13:22:09	35	69.960,00
13:22:09	353	69.980,00
13:22:09	181	69.960,00
13:22:11	12.500	69.980,00
13:22:12	11.820	69.960,00
13:22:13	2.884	69.970,00
13:22:13	347	69.960,00
13:22:14	173	69.950,00
13:22:15	4.243	69.970,00
13:22:15	4.761	69.950,00
13:22:16	2.156	69.970,00
13:22:18	880	69.950,00
13:22:19	143	69.970,00
13:22:19	25	69.950,00
13:22:20	353	69.970,00
13:22:20	59	69.950,00
13:22:20	224	69.970,00

VOLVER AL INICIO

13:22:20	985	69.950,00
13:22:20	427	69.970,00
13:22:20	119	69.950,00
13:22:21	1.241	69.970,00
13:22:21	2.331	69.980,00
13:22:21	10	69.960,00
13:22:22	2.202	69.970,00
13:22:22	587	69.960,00
13:22:23	13.872	69.970,00
13:22:23	18.088	69.960,00
13:22:25	2.199	69.970,00
13:22:25	2.605	69.960,00
13:22:27	8.509	69.970,00
13:22:28	3.424	69.950,00
13:22:28	1.733	69.970,00
13:22:28	2.581	69.950,00
13:22:29	35	69.960,00
13:22:29	111	69.970,00
13:22:30	719	69.950,00
13:22:30	3.027	69.970,00
13:22:31	96	69.950,00
13:22:32	2	69.970,00
13:22:32	18	69.960,00
13:22:32	569	69.970,00
13:22:33	10.797	69.950,00
13:22:34	6.488	69.970,00
13:22:37	2.157	69.950,00
13:22:38	347	69.960,00
13:22:38	20.489	69.950,00
13:22:39	1.667	69.960,00
13:22:40	94	69.950,00
13:22:40	141	69.960,00
13:22:40	166	69.950,00
13:22:40	571	69.960,00
13:22:41	111	69.950,00
13:22:41	283	69.960,00
13:22:42	52	69.950,00
13:22:42	68.045	69.960,00
13:22:42	17.149	69.950,00
13:22:42	142	69.970,00
13:22:43	734	69.950,00
13:22:43	253	69.970,00
13:22:44	26	69.960,00
13:22:44	9.863	69.970,00
13:22:44	95	69.960,00
13:22:45	20.000	69.950,00
13:22:45	213	69.960,00
13:22:45	11.424	69.950,00
13:22:45	134	69.960,00
13:22:45	7.897	69.970,00
13:22:49	10.848	69.950,00
13:22:49	52.477	69.970,00
13:22:54	147	69.950,00
13:22:56	564	69.970,00
13:22:57	1.790	69.950,00
13:22:58	159	69.960,00
13:22:58	3.444	69.970,00
13:23:02	2.550	69.950,00
13:23:03	199	69.970,00
13:23:03	3.424	69.950,00
13:23:03	2.752	69.970,00
13:23:04	1.807	69.950,00
13:23:06	174	69.970,00
13:23:06	1.153	69.950,00
13:23:08	21.518	69.970,00
13:23:09	17.325	69.950,00
13:23:10	58.934	69.970,00
13:23:11	59	69.950,00
13:23:11	471	69.970,00
13:23:11	2.133	69.960,00
13:23:12	8.362	69.970,00
13:23:12	1	69.960,00
13:23:12	833	69.950,00
13:23:12	1.356	69.970,00
13:23:12	693	69.950,00
13:23:12	2.790	69.970,00
13:23:12	172	69.950,00
13:23:13	9.315	69.970,00
13:23:14	86	69.950,00
13:23:15	143	69.970,00
13:23:15	217	69.960,00
13:23:16	4.232	69.970,00
13:23:19	333	69.950,00
13:23:19	12.589	69.970,00
13:23:20	36.980	69.950,00
13:23:20	48	69.960,00
13:23:20	2.379	69.970,00
13:23:21	3.424	69.950,00
13:23:22	6.026	69.970,00
13:23:26	866	69.950,00
13:23:26	17	69.970,00
13:23:26	2.855	69.950,00
13:23:26	3	69.970,00
13:23:26	561	69.950,00
13:23:27	17.053	69.970,00
13:23:27	1.289	69.950,00
13:23:28	973	69.970,00
13:23:28	128	69.950,00
13:23:28	1.129	69.970,00
13:23:30	3	69.950,00
13:23:31	21.979	69.970,00
13:23:32	38	69.950,00
13:23:33	13.058	69.970,00
13:23:34	47.160	69.950,00
13:23:34	6.697	69.970,00
13:23:34	166	69.950,00
13:23:34	3.441	69.970,00
13:23:34	3.518	69.950,00
13:23:35	53	69.970,00
13:23:36	17	69.950,00
13:23:36	674	69.970,00
13:23:37	16	69.950,00
13:23:37	16.221	69.970,00
13:23:40	330	69.950,00
13:23:41	1.216	69.970,00
13:23:43	2.000	69.950,00
13:23:43	2.598	69.970,00
13:23:44	3.723	69.960,00
13:23:45	173	69.950,00
13:23:45	616	69.960,00
13:23:45	351	69.950,00
13:23:46	7.913	69.960,00
13:23:46	960	69.970,00
13:23:48	7	69.960,00
13:23:48	527	69.970,00
13:23:48	3	69.950,00
13:23:48	3.098	69.970,00
13:23:48	3.650	69.950,00
13:23:49	76.456	69.960,00
13:23:53	86	69.950,00
13:23:53	8	69.960,00
13:23:53	3.398	69.950,00
13:23:53	432	69.960,00
13:23:54	584	69.950,00
13:23:54	558	69.960,00
13:23:54	1.617	69.950,00
13:23:54	1.054	69.960,00
13:23:56	270	69.950,00
13:23:56	19.884	69.960,00
13:23:57	524	69.950,00
13:23:58	1.127	69.960,00
13:23:58	1.335	69.950,00
13:23:58	11.256	69.960,00
13:24:00	345	69.950,00
13:24:00	11.439	69.960,00
13:24:02	49	69.950,00
13:24:02	10.864	69.960,00
13:24:04	5.043	69.950,00
13:24:04	12.291	69.940,00
13:24:05	16.387	69.960,00
13:24:07	100	69.940,00
13:24:07	993	69.960,00
13:24:07	346	69.940,00
13:24:07	13.729	69.960,00
13:24:09	95	69.950,00
13:24:09	21.319	69.960,00
13:24:11	95	69.950,00
13:24:12	930	69.960,00
13:24:12	86	69.940,00
13:24:12	13.197	69.960,00
13:24:14	52	69.940,00
13:24:14	1.764	69.960,00
13:24:14	333	69.940,00
13:24:15	95	69.950,00
13:24:15	4	69.940,00
13:24:15	825	69.950,00
13:24:15	1.304	69.960,00
13:24:16	760	69.940,00
13:24:16	426	69.960,00
13:24:17	20.188	69.940,00
13:24:17	1.798	69.960,00
13:24:19	3.902	69.950,00
13:24:20	3.565	69.960,00
13:24:22	7.981	69.950,00
13:24:22	5.554	69.960,00
13:24:23	203	69.950,00
13:24:23	20.611	69.940,00
13:24:23	1.390	69.960,00
13:24:24	156	69.940,00
13:24:25	14.320	69.960,00
13:24:29	346	69.950,00
13:24:29	707	69.960,00
13:24:29	1.895	69.950,00
13:24:30	307	69.960,00
13:24:30	366	69.950,00
13:24:30	72.108	69.960,00
13:24:37	166	69.950,00
13:24:38	61	69.960,00
13:24:39	11.670	69.950,00
13:24:39	1.971	69.960,00
13:24:40	97	69.950,00
13:24:40	1.381	69.960,00
13:24:41	173	69.950,00
13:24:41	3.283	69.960,00
13:24:43	63.336	69.950,00
13:24:43	173	69.940,00
13:24:44	918	69.950,00
13:24:45	53	69.940,00
13:24:45	2.957	69.950,00
13:24:47	85	69.940,00
13:24:48	2.699	69.950,00
13:24:48	639	69.940,00
13:24:50	848	69.950,00
13:24:52	152	69.940,00
13:24:52	1.980	69.950,00
13:24:52	8.749	69.940,00
13:24:53	19.463	69.950,00
13:24:56	4.348	69.940,00
13:24:57	525	69.950,00
13:24:58	150	69.940,00
13:24:59	3.204	69.950,00
13:25:00	21	69.940,00
13:25:02	1.069	69.950,00
13:25:03	517	69.940,00
13:25:04	71.981	69.950,00
13:25:06	45	69.940,00
13:25:06	341	69.950,00
13:25:06	169	69.940,00
13:25:07	28	69.950,00
13:25:07	8.000	69.940,00
13:25:07	1.316	69.950,00
13:25:09	166	69.940,00
13:25:09	8	69.950,00
13:25:09	103	69.940,00
13:25:10	31.674	69.950,00
13:25:13	1.709	69.960,00
13:25:15	3.102	69.950,00
13:25:15	166	69.960,00
13:25:16	138	69.950,00
13:25:16	1.838	69.960,00
13:25:18	240	69.950,00
13:25:18	835	69.960,00
13:25:20	5.175	69.950,00
13:25:20	456	69.960,00
13:25:20	5.380	69.950,00
13:25:21	2.919	69.960,00
13:25:21	345	69.950,00
13:25:21	2.991	69.960,00
13:25:24	1.666	69.950,00
13:25:24	139	69.960,00
13:25:25	33	69.950,00
13:25:25	6.566	69.960,00
13:25:27	161	69.950,00
13:25:27	1.268	69.960,00
13:25:27	1.064	69.950,00
13:25:28	5.703	69.960,00
13:25:30	350	69.950,00
13:25:30	10.897	69.960,00
13:25:32	167	69.950,00
13:25:32	253	69.960,00
13:25:33	51	69.950,00
13:25:33	462	69.960,00
13:25:34	297	69.950,00
13:25:34	3.408	69.960,00
13:25:35	12.300	69.950,00
13:25:36	725	69.960,00
13:25:37	5.432	69.950,00
13:25:37	10.841	69.960,00
13:25:39	46	69.940,00
13:25:39	5.717	69.960,00
13:25:42	1	69.940,00
13:25:43	3.559	69.960,00
13:25:46	2	69.940,00
13:25:46	955	69.960,00
13:25:46	584	69.940,00
13:25:46	9.855	69.960,00
13:25:48	13	69.940,00
13:25:50	347	69.960,00
13:25:50	66	69.940,00
13:25:51	85	69.960,00
13:25:52	50	69.940,00
13:25:52	641	69.960,00
13:25:52	13	69.940,00
13:25:52	1.596	69.960,00
13:25:53	1.174	69.970,00
13:25:53	167	69.960,00
13:25:53	9.487	69.950,00
13:25:53	2.941	69.960,00
13:25:54	175	69.950,00
13:25:55	1.235	69.960,00
13:25:57	2.073	69.950,00
13:25:58	12.100	69.960,00
13:26:01	834	69.950,00
13:26:01	39	69.960,00
13:26:01	851	69.950,00
13:26:01	2.988	69.960,00
13:26:04	3.859	69.950,00
13:26:04	278	69.960,00
13:26:04	25.242	69.950,00
13:26:05	1.702	69.960,00
13:26:07	95	69.940,00
13:26:07	79.723	69.960,00
13:26:09	2.500	69.940,00
13:26:09	770	69.960,00
13:26:10	834	69.940,00
13:26:10	971	69.960,00
13:26:10	3.368	69.940,00
13:26:11	3.848	69.960,00
13:26:12	33	69.940,00
13:26:13	2.626	69.960,00
13:26:14	3.641	69.940,00
13:26:14	6.868	69.960,00
13:26:14	12.722	69.940,00
13:26:15	2.080	69.960,00
13:26:15	163	69.940,00
13:26:16	691	69.960,00
13:26:17	48	69.950,00
13:26:17	526	69.960,00
13:26:19	1.292	69.940,00
13:26:20	2.829	69.960,00
13:26:20	6.416	69.940,00
13:26:20	5.807	69.960,00
13:26:20	203	69.940,00
13:26:21	4.288	69.960,00
13:26:22	130	69.940,00
13:26:23	95	69.950,00
13:26:23	428	69.960,00
13:26:23	87.848	69.940,00
13:26:24	40	69.950,00
13:26:24	2.242	69.960,00
13:26:24	267	69.940,00
13:26:25	87	69.960,00
13:26:25	37	69.940,00
13:26:26	19.397	69.960,00
13:26:30	772	69.950,00
13:26:30	6.808	69.940,00
13:26:31	7	69.950,00
13:26:31	50	69.930,00
13:26:31	4.957	69.950,00
13:26:33	517	69.930,00
13:26:34	428	69.950,00
13:26:34	519	69.930,00
13:26:35	141	69.950,00
13:26:35	120	69.930,00
13:26:36	11.059	69.950,00
13:26:40	1.001	69.930,00
13:26:42	5.885	69.950,00
13:26:46	339	69.930,00
13:26:46	8.427	69.950,00
13:26:48	166	69.930,00
13:26:48	23.981	69.950,00
13:26:48	646	69.930,00
13:26:49	13.441	69.950,00
13:26:52	8	69.940,00
13:26:52	3.340	69.950,00
13:26:55	280	69.930,00
13:26:56	41.777	69.950,00
13:27:01	17.282	69.940,00
13:27:01	141	69.950,00
13:27:01	17.000	69.940,00
13:27:01	16.859	69.950,00
13:27:01	3.311	69.930,00
13:27:01	24.196	69.950,00
13:27:02	44	69.930,00
13:27:02	19.891	69.950,00
13:27:02	39.782	69.960,00
13:27:02	20.000	69.950,00
13:27:02	24.268	69.960,00
13:27:03	53	69.950,00
13:27:03	53	69.960,00
13:27:03	718	69.950,00
13:27:03	178	69.960,00
13:27:03	519	69.950,00
13:27:05	10.414	69.960,00
13:27:05	407	69.950,00
13:27:06	8.159	69.960,00
13:27:06	1	69.950,00
13:27:06	4.457	69.960,00
13:27:08	32.377	69.950,00
13:27:09	3.351	69.960,00
13:27:10	1.481	69.950,00
13:27:10	834	69.940,00
13:27:10	1.346	69.960,00
13:27:11	520	69.940,00
13:27:13	3.972	69.960,00
13:27:13	31	69.940,00
13:27:13	933	69.960,00
13:27:13	19	69.950,00
13:27:13	19.349	69.960,00
13:27:15	1	69.950,00
13:27:15	171	69.960,00
13:27:15	433	69.940,00
13:27:16	1.874	69.960,00
13:27:17	1.044	69.940,00
13:27:18	292	69.960,00
13:27:18	1.168	69.940,00
13:27:18	1.165	69.960,00
13:27:20	2.254	69.950,00
13:27:20	2.522	69.960,00
13:27:23	138	69.940,00
13:27:23	84	69.960,00
13:27:25	1.472	69.950,00
13:27:25	7.602	69.960,00
13:27:26	400	69.940,00
13:27:27	12.078	69.960,00
13:27:29	1.552	69.940,00
13:27:30	714	69.960,00
13:27:30	80	69.950,00
13:27:30	7.770	69.960,00
13:27:31	16	69.940,00
13:27:32	185.363	69.960,00
13:27:32	5.701	69.940,00
13:27:32	9.272	69.960,00
13:27:33	20.000	69.950,00
13:27:33	4.299	69.960,00
13:27:33	2.510	69.940,00
13:27:34	347	69.960,00
13:27:35	333	69.940,00
13:27:35	482	69.960,00
13:27:35	6.693	69.940,00
13:27:35	1.228	69.960,00
13:27:36	19.999	69.940,00
13:27:36	5.142	69.960,00
13:27:37	16.664	69.940,00
13:27:37	1.398	69.960,00
13:27:37	1.710	69.940,00
13:27:37	362	69.960,00
13:27:38	375	69.950,00
13:27:38	4.715	69.960,00
13:27:39	4	69.950,00
13:27:39	948	69.960,00
13:27:39	10.754	69.950,00
13:27:40	40.000	69.960,00
13:27:42	30.956	69.970,00
13:27:42	10.692	69.950,00
13:27:42	28.425	69.940,00
13:27:42	89	69.960,00
13:27:43	1.724	69.950,00
13:27:44	1.101	69.960,00
13:27:44	38.683	69.950,00
13:27:46	63	69.960,00
13:27:46	168	69.950,00
13:27:46	1.042	69.960,00
13:27:46	19.437	69.950,00
13:27:48	15.438	69.960,00
13:27:49	14.336	69.950,00
13:27:50	9.184	69.940,00
13:27:51	57	69.950,00
13:27:51	3.545	69.940,00
13:27:52	927	69.950,00
13:27:55	266	69.940,00
13:27:56	2.685	69.950,00
13:27:57	74	69.940,00
13:27:57	1.359	69.950,00
13:27:58	43	69.940,00
13:27:58	13.805	69.950,00
13:27:58	102	69.940,00
13:27:58	1.067	69.930,00
13:27:58	1.692	69.950,00
13:27:58	6.443	69.940,00
13:28:00	857	69.950,00
13:28:01	27	69.940,00
13:28:01	7.825	69.950,00
13:28:03	69	69.940,00
13:28:03	211	69.950,00
13:28:04	17	69.940,00
13:28:04	3.174	69.950,00
13:28:04	42	69.940,00
13:28:05	357	69.950,00
13:28:05	196	69.940,00
13:28:06	569	69.950,00
13:28:06	6.567	69.940,00
13:28:07	4.132	69.950,00
13:28:08	1.262	69.940,00
13:28:08	353	69.950,00
13:28:08	172	69.940,00
13:28:08	417	69.950,00
13:28:08	3.465	69.940,00
13:28:09	4	69.950,00
13:28:09	344	69.940,00
13:28:10	190	69.950,00
13:28:11	1.234	69.940,00
13:28:11	3.214	69.950,00
13:28:14	103.354	69.940,00
13:28:16	456	69.930,00
13:28:17	4.540	69.940,00
13:28:19	21.255	69.930,00
13:28:20	1.169	69.950,00
13:28:21	478	69.940,00
13:28:22	8	69.930,00
13:28:22	1.479	69.950,00
13:28:23	40	69.930,00
13:28:24	32	69.940,00
13:28:24	2.425	69.950,00
13:28:25	7.525	69.930,00
13:28:27	1.229	69.950,00
13:28:28	76	69.940,00
13:28:28	1.171	69.950,00
13:28:29	177	69.930,00
13:28:30	22.097	69.950,00
13:28:36	12.004	69.930,00
13:28:36	13.936	69.950,00
13:28:37	45	69.930,00
13:28:37	1.174	69.950,00
13:28:38	250	69.930,00
13:28:38	214	69.950,00
13:28:40	354	69.930,00
13:28:40	119	69.950,00
13:28:41	688	69.930,00
13:28:41	1.386	69.940,00
13:28:41	10.078	69.950,00
13:28:42	27	69.930,00
13:28:42	1.177	69.950,00
13:28:43	3.281	69.930,00
13:28:44	150.317	69.950,00
13:28:45	20	69.940,00
13:28:45	409	69.930,00
13:28:45	13.333	69.950,00
13:28:48	3.840	69.930,00
13:28:48	619	69.950,00
13:28:49	101.554	69.930,00
13:28:49	7.975	69.950,00
13:28:53	250	69.930,00
13:28:54	346	69.950,00
13:28:54	80	69.940,00
13:28:54	14.470	69.950,00
13:28:57	8.661	69.930,00
13:28:58	4.023	69.950,00
13:29:01	1.842	69.930,00
13:29:02	715	69.950,00
13:29:04	173	69.930,00
13:29:04	4.592	69.950,00
13:29:06	3.617	69.930,00
13:29:07	1.929	69.950,00
13:29:08	12.800	69.930,00
13:29:09	9.435	69.950,00
13:29:11	1.065	69.930,00
13:29:13	869	69.950,00
13:29:13	8.367	69.930,00
13:29:13	2.603	69.950,00
13:29:14	3.482	69.930,00
13:29:14	18.899	69.950,00
13:29:15	166	69.930,00
13:29:15	3.185	69.950,00
13:29:17	47	69.930,00
13:29:17	128.322	69.950,00
13:29:17	15.313	69.960,00
13:29:17	6.968	69.950,00
13:29:18	43.980	69.940,00
13:29:20	8.354	69.950,00
13:29:23	17.244	69.940,00
13:29:23	1.909	69.950,00
13:29:23	214	69.940,00
13:29:23	210	69.950,00
13:29:25	2.330	69.940,00
13:29:27	878	69.950,00
13:29:27	834	69.940,00
13:29:27	2.640	69.950,00
13:29:29	11	69.940,00
13:29:30	2.838	69.950,00
13:29:31	1.977	69.940,00
13:29:31	3.124	69.930,00
13:29:31	1.815	69.940,00
13:29:32	4.755	69.960,00
13:29:34	17	69.950,00
13:29:34	588	69.960,00
13:29:37	501	69.940,00
13:29:37	1.522	69.960,00
13:29:40	341	69.940,00
13:29:40	16.632	69.960,00
13:29:44	166	69.940,00
13:29:44	18.320	69.960,00
13:29:48	1.386	69.940,00
13:29:49	156	69.950,00
13:29:49	4.681	69.940,00
13:29:50	11.446	69.960,00
13:29:50	3.034	69.970,00
13:29:50	2.688	69.960,00
13:29:50	346	69.950,00
13:29:50	3.896	69.940,00
13:29:50	69.523	69.970,00
13:29:51	178	69.960,00
13:29:51	104	69.950,00
13:29:52	5.001	69.960,00
13:29:53	39.108	69.950,00
13:29:53	47.517	69.940,00
13:29:54	796	69.960,00
13:29:57	1.332	69.950,00
13:29:58	3.520	69.960,00
13:29:58	1.335	69.950,00
13:30:00	645	69.960,00
13:30:02	37	69.940,00
13:30:03	3.614	69.960,00
13:30:05	1.320	69.940,00
13:30:07	7.092	69.960,00
13:30:13	519	69.940,00
13:30:14	684	69.960,00
13:30:15	7.980	69.940,00
13:30:15	9.858	69.960,00
13:30:18	173	69.950,00
13:30:18	4.066	69.970,00
13:30:22	14.122	69.950,00
13:30:22	559	69.970,00
13:30:24	345	69.950,00
13:30:24	3.592	69.970,00
13:30:27	18.939	69.950,00
13:30:28	2.582	69.940,00
13:30:28	5.179	69.950,00
13:30:28	8.585	69.970,00
13:30:28	1.679	69.960,00
13:30:28	8.662	69.950,00
13:30:29	1.098	69.960,00
13:30:29	746	69.950,00
13:30:29	368	69.960,00
13:30:29	8.662	69.950,00
13:30:29	141	69.960,00
13:30:29	7.542	69.950,00
13:30:30	1.056	69.960,00
13:30:31	3.339	69.940,00
13:30:31	11.634	69.960,00
13:30:32	44	69.940,00
13:30:32	11.947	69.960,00
13:30:34	2	69.950,00
13:30:34	13.762	69.970,00
13:30:34	6.851	69.960,00
13:30:34	8.662	69.950,00
13:30:35	2.797	69.960,00
13:30:35	8.662	69.950,00
13:30:35	2.088	69.960,00
13:30:35	2.955	69.950,00
13:30:36	288	69.960,00
13:30:38	201	69.940,00
13:30:38	660	69.960,00
13:30:38	596	69.950,00
13:30:38	10.504	69.960,00

VOLVER AL INICIO

13:30:43	1	69.940,00
13:30:43	1.613	69.960,00
13:30:44	29	69.970,00
13:30:44	6.851	69.950,00
13:30:45	301	69.960,00
13:30:45	4.973	69.950,00
13:30:47	3.708	69.940,00
13:30:47	93	69.960,00
13:30:48	1.749	69.950,00
13:30:49	7.352	69.960,00
13:30:50	209	69.950,00
13:30:51	6	69.960,00
13:30:51	10.967	69.970,00
13:30:51	20.262	69.980,00
13:30:51	8.179	69.990,00
13:30:51	210.750	70.000,00
13:30:51	37.806	70.010,00
13:30:51	432	69.960,00
13:30:51	20.000	69.970,00
13:30:51	14	69.980,00
13:30:51	517	69.970,00
13:30:51	8.208	69.960,00
13:30:52	422	69.970,00
13:30:53	243	69.960,00
13:30:53	1.247	69.970,00
13:30:53	5.636	69.960,00
13:30:55	139	69.950,00
13:30:55	2.203	69.960,00
13:30:55	7.284	69.950,00
13:30:55	2.930	69.980,00
13:30:56	2.002	69.960,00
13:30:57	42	69.970,00
13:30:57	44	69.980,00
13:30:57	24.999	69.970,00
13:30:57	773	69.980,00
13:30:57	1	69.970,00
13:30:57	220	69.960,00
13:30:57	175	69.970,00
13:30:57	19.227	69.960,00
13:30:58	604	69.970,00
13:30:59	2.637	69.960,00
13:30:59	9	69.950,00
13:31:00	8.359	69.960,00
13:31:00	811	69.950,00
13:31:01	172	69.960,00
13:31:01	206	69.950,00
13:31:03	5.168	69.940,00
13:31:03	687	69.950,00
13:31:03	308	69.970,00
13:31:03	3.532	69.960,00
13:31:04	9.948	69.950,00
13:31:04	7.443	69.960,00
13:31:06	9	69.950,00
13:31:06	1.834	69.960,00
13:31:08	90	69.950,00
13:31:08	7.191	69.960,00
13:31:08	9.020	69.980,00
13:31:09	346	69.960,00
13:31:09	3.388	69.980,00
13:31:12	1.150	69.960,00
13:31:12	9.839	69.980,00
13:31:15	44.211	69.970,00
13:31:16	8.991	69.980,00
13:31:16	20.000	69.970,00
13:31:17	379	69.980,00
13:31:19	4.373	69.970,00
13:31:21	6.190	69.980,00
13:31:22	250	69.960,00
13:31:22	11.494	69.980,00
13:31:25	225	69.990,00
13:31:25	2.471	70.000,00
13:31:25	17.448	69.980,00
13:31:26	2.071	69.990,00
13:31:26	2.552	69.980,00
13:31:26	1.222	69.990,00
13:31:26	8.745	69.970,00
13:31:27	1.773	69.990,00
13:31:28	6	69.970,00
13:31:28	731	69.990,00
13:31:28	1.395	69.970,00
13:31:28	2.218	69.960,00
13:31:28	4.631	69.980,00
13:31:29	1.639	69.970,00
13:31:29	4.156	69.990,00
13:31:30	860	69.970,00
13:31:30	4.238	69.990,00
13:31:31	66	69.970,00
13:31:31	227	69.990,00
13:31:32	872	69.970,00
13:31:33	454	69.990,00
13:31:33	205	69.970,00
13:31:33	587	69.990,00
13:31:34	16	69.970,00
13:31:34	2.043	69.990,00
13:31:35	447	69.970,00
13:31:35	4.198	69.990,00
13:31:39	250	69.970,00
13:31:39	425	69.990,00
13:31:39	26	69.970,00
13:31:39	1.775	69.960,00
13:31:40	1.376	69.990,00
13:31:41	10.735	69.960,00
13:31:41	3.829	69.990,00
13:31:42	6.709	69.980,00
13:31:46	25.597	69.970,00
13:31:46	75.806	69.960,00
13:31:47	396	69.980,00
13:31:48	174	69.960,00
13:31:49	21.315	69.980,00
13:31:52	251	69.960,00
13:31:52	321	69.980,00
13:31:54	75	69.960,00
13:31:54	19.002	69.980,00
13:31:58	338	69.960,00
13:31:59	9	69.980,00
13:31:59	151	69.960,00
13:32:00	56	69.980,00
13:32:01	1.669	69.960,00
13:32:01	202	69.980,00
13:32:03	173	69.960,00
13:32:03	5.214	69.980,00
13:32:08	20	69.960,00
13:32:08	14.401	69.980,00
13:32:09	50	69.960,00
13:32:11	8	69.980,00
13:32:11	15.998	69.960,00
13:32:11	11.859	69.980,00
13:32:13	311	69.960,00
13:32:14	406	69.980,00
13:32:14	86	69.960,00
13:32:14	419	69.980,00
13:32:14	84	69.960,00
13:32:14	19.093	69.980,00
13:32:17	166	69.960,00
13:32:17	2.857	69.980,00
13:32:17	167	69.960,00
13:32:17	2.761	69.980,00
13:32:19	346	69.960,00
13:32:19	2.161	69.980,00
13:32:20	10	69.960,00
13:32:20	1.774	69.980,00
13:32:21	1.407	69.960,00
13:32:21	2.893	69.950,00
13:32:22	1.209	69.970,00
13:32:23	1.654	69.960,00
13:32:23	391	69.970,00
13:32:24	501	69.960,00
13:32:26	3.491	69.970,00
13:32:27	173	69.960,00
13:32:27	2.600	69.970,00
13:32:29	366	69.960,00
13:32:30	1.678	69.970,00
13:32:31	13.361	69.960,00
13:32:31	8.548	69.970,00
13:32:35	1.535	69.960,00
13:32:36	3.344	69.970,00
13:32:36	314	69.980,00
13:32:37	1.849	69.970,00
13:32:37	1.179	69.960,00
13:32:38	1.656	69.980,00
13:32:38	9.318	69.960,00
13:32:38	1.717	69.950,00
13:32:40	1.463	69.960,00
13:32:41	363	69.950,00
13:32:42	2.064	69.960,00
13:32:42	11.500	69.940,00
13:32:44	2.160	69.960,00
13:32:45	3.382	69.940,00
13:32:45	7.422	69.960,00
13:32:46	5.202	69.940,00
13:32:47	7.838	69.960,00
13:32:52	28.716	69.940,00
13:32:52	1.437	69.950,00
13:32:53	27.308	69.940,00
13:32:53	766	69.950,00
13:32:54	979	69.940,00
13:32:54	14	69.950,00
13:32:54	761	69.940,00
13:32:54	4.912	69.950,00
13:32:58	12.121	69.940,00
13:32:58	7.667	69.950,00
13:33:01	167	69.940,00
13:33:01	344	69.950,00
13:33:02	28	69.940,00
13:33:03	2.886	69.950,00
13:33:06	4.676	69.940,00
13:33:06	1.789	69.950,00
13:33:06	2.031	69.960,00
13:33:07	23.952	69.940,00
13:33:07	1.539	69.960,00
13:33:08	691	69.940,00
13:33:08	4.243	69.960,00
13:33:08	834	69.940,00
13:33:09	53	69.960,00
13:33:09	69	69.940,00
13:33:09	3.056	69.960,00
13:33:11	7	69.940,00
13:33:13	4.385	69.960,00
13:33:16	164	69.940,00
13:33:17	952	69.960,00
13:33:17	417	69.940,00
13:33:17	1.257	69.960,00
13:33:17	89	69.940,00
13:33:18	1.810	69.960,00
13:33:19	98	69.950,00
13:33:19	3.722	69.960,00
13:33:20	4.158	69.940,00
13:33:20	2.266	69.960,00
13:33:21	344	69.940,00
13:33:22	16	69.950,00
13:33:22	5.843	69.960,00
13:33:23	33	69.940,00
13:33:23	182	69.960,00
13:33:23	1.089	69.940,00
13:33:25	141	69.960,00
13:33:25	824	69.940,00
13:33:25	45	69.960,00
13:33:26	14.484	69.950,00
13:33:29	149	69.940,00
13:33:29	17.212	69.950,00
13:33:30	31.174	69.940,00
13:33:30	4.152	69.950,00
13:33:32	16	69.940,00
13:33:33	767	69.950,00
13:33:36	508	69.940,00
13:33:36	2.019	69.950,00
13:33:36	692	69.940,00
13:33:37	5.853	69.950,00
13:33:40	43	69.940,00
13:33:40	113	69.950,00
13:33:40	242	69.940,00
13:33:40	10.215	69.950,00
13:33:41	696	69.940,00
13:33:42	697	69.950,00
13:33:43	347	69.940,00
13:33:43	2.009	69.950,00
13:33:43	84	69.940,00
13:33:44	1.697	69.950,00
13:33:45	19	69.940,00
13:33:45	30.086	69.950,00
13:33:48	1.669	69.940,00
13:33:49	10.736	69.950,00
13:33:54	2.923	69.960,00
13:33:55	1.747	69.940,00
13:33:55	3.890	69.960,00
13:33:56	846	69.940,00
13:33:56	65	69.960,00
13:33:59	7.286	69.940,00
13:33:59	77.920	69.930,00
13:33:59	22.656	69.950,00
13:33:59	4.614	69.960,00
13:34:03	150	69.950,00
13:34:05	11.190	69.960,00
13:34:06	88	69.950,00
13:34:06	8.773	69.960,00
13:34:09	63.341	69.950,00
13:34:10	43	69.960,00
13:34:10	167	69.950,00
13:34:11	1.094	69.960,00
13:34:12	172	69.950,00
13:34:12	176	69.960,00
13:34:13	1.678	69.950,00
13:34:13	5.554	69.960,00
13:34:15	692	69.940,00
13:34:15	17	69.960,00
13:34:15	3.268	69.940,00
13:34:16	798	69.960,00
13:34:17	32	69.950,00
13:34:17	2.723	69.960,00
13:34:17	123	69.950,00
13:34:18	2.085	69.940,00
13:34:20	13.764	69.950,00
13:34:20	1.104	69.940,00
13:34:20	3.796	69.950,00
13:34:22	12.536	69.940,00
13:34:22	2.631	69.930,00
13:34:22	32	69.950,00
13:34:22	1.275	69.960,00
13:34:23	8.756	69.950,00
13:34:24	26.678	69.940,00
13:34:25	1.668	69.930,00
13:34:26	6.078	69.940,00
13:34:30	11.244	69.930,00
13:34:30	81	69.940,00
13:34:30	68	69.930,00
13:34:31	1.086	69.940,00
13:34:33	3.480	69.930,00
13:34:34	121	69.940,00
13:34:34	3	69.930,00
13:34:35	1.761	69.940,00
13:34:35	364	69.960,00
13:34:35	6.947	69.950,00
13:34:36	86	69.940,00
13:34:37	15.946	69.950,00
13:34:40	86	69.940,00
13:34:41	2.000	69.950,00
13:34:41	1.609	69.940,00
13:34:42	1.135	69.950,00
13:34:44	2.441	69.960,00
13:34:45	101	69.940,00
13:34:45	776	69.960,00
13:34:46	130	69.940,00
13:34:47	2.598	69.960,00
13:34:47	12	69.950,00
13:34:48	4.047	69.940,00
13:34:48	5	69.950,00
13:34:48	11.974	69.960,00
13:34:50	341	69.940,00
13:34:50	13.651	69.960,00
13:34:51	171	69.950,00
13:34:51	31.540	69.960,00
13:34:52	4.915	69.950,00
13:34:54	7.490	69.940,00
13:34:54	148	69.950,00
13:34:54	346	69.940,00
13:34:54	518	69.950,00
13:34:55	9.864	69.940,00
13:34:57	3.839	69.950,00
13:34:57	173	69.940,00
13:34:57	3.158	69.950,00
13:35:01	21.068	69.940,00
13:35:03	173	69.950,00
13:35:03	45.331	69.940,00
13:35:05	1.412	69.950,00
13:35:06	173	69.940,00
13:35:06	8.232	69.950,00
13:35:07	88	69.940,00
13:35:07	558	69.950,00
13:35:08	19.204	69.940,00
13:35:09	2.039	69.950,00
13:35:09	45	69.930,00
13:35:09	9	69.940,00
13:35:09	2.939	69.950,00
13:35:15	33	69.930,00
13:35:15	6.642	69.950,00
13:35:16	356	69.930,00
13:35:17	3.731	69.950,00
13:35:17	667	69.930,00
13:35:17	103	69.940,00
13:35:17	10.067	69.950,00
13:35:18	1.869	69.940,00
13:35:20	444	69.930,00
13:35:20	3.700	69.940,00
13:35:21	703	69.930,00
13:35:21	2.969	69.940,00
13:35:24	166	69.930,00
13:35:24	3.676	69.940,00
13:35:25	172	69.930,00
13:35:25	3.630	69.940,00
13:35:30	1.666	69.930,00
13:35:30	191	69.940,00
13:35:31	13	69.930,00
13:35:31	14	69.940,00
13:35:31	166	69.930,00
13:35:31	51	69.940,00
13:35:31	499	69.950,00
13:35:32	67	69.930,00
13:35:32	742	69.950,00
13:35:32	1.923	69.930,00
13:35:33	790	69.950,00
13:35:34	1.385	69.930,00
13:35:34	17	69.940,00
13:35:35	3.980	69.950,00
13:35:38	200	69.930,00
13:35:39	569	69.950,00
13:35:39	1.700	69.930,00
13:35:39	353	69.950,00
13:35:39	5.832	69.930,00
13:35:40	330	69.950,00
13:35:40	2.142	69.940,00
13:35:40	12.914	69.950,00
13:35:45	17	69.930,00
13:35:45	5.884	69.950,00
13:35:48	2.168	69.930,00
13:35:48	13.074	69.950,00
13:35:49	89	69.930,00
13:35:50	41.481	69.950,00
13:35:56	667	69.930,00
13:35:59	43	69.950,00
13:36:00	132	69.930,00
13:36:00	4.810	69.950,00
13:36:03	172	69.930,00
13:36:03	1.500	69.950,00
13:36:04	1	69.930,00
13:36:05	446	69.950,00
13:36:05	98	69.930,00
13:36:06	269	69.950,00
13:36:06	86	69.930,00
13:36:06	3.276	69.950,00
13:36:09	8.554	69.930,00
13:36:09	314	69.950,00
13:36:10	1.818	69.930,00
13:36:10	16.627	69.950,00
13:36:14	11.715	69.930,00
13:36:15	525	69.950,00
13:36:16	3.037	69.930,00
13:36:16	3.117	69.950,00
13:36:18	9.603	69.940,00
13:36:19	1.291	69.950,00
13:36:20	1.123	69.930,00
13:36:21	9.603	69.940,00
13:36:22	10.603	69.950,00
13:36:25	10.391	69.930,00
13:36:25	13.462	69.950,00
13:36:29	1.668	69.930,00
13:36:29	1.626	69.950,00
13:36:30	12.033	69.940,00
13:36:36	2.578	69.930,00
13:36:36	15	69.940,00
13:36:36	3.450	69.930,00
13:36:36	71.871	69.940,00
13:36:38	86	69.930,00
13:36:39	22.550	69.940,00
13:36:49	3.257	69.950,00
13:36:50	179	69.930,00
13:36:50	8.333	69.950,00
13:36:52	107	69.930,00
13:36:52	31.865	69.950,00
13:36:55	12.708	69.930,00
13:36:55	6.429	69.950,00
13:36:56	9.422	69.930,00
13:36:57	2.967	69.950,00
13:36:57	5.669	69.930,00
13:36:58	3.434	69.950,00
13:37:00	127	69.940,00
13:37:00	4.030	69.950,00
13:37:02	35	69.940,00
13:37:03	1.358	69.950,00
13:37:03	195	69.940,00
13:37:04	350	69.930,00
13:37:06	6.024	69.940,00
13:37:07	1.613	69.930,00
13:37:09	3.272	69.940,00
13:37:11	172	69.930,00
13:37:12	360	69.940,00
13:37:13	95	69.930,00
13:37:13	9.138	69.940,00
13:37:15	170	69.930,00
13:37:15	6.473	69.940,00
13:37:17	24	69.930,00
13:37:17	254	69.940,00
13:37:18	173	69.930,00
13:37:18	2.854	69.940,00
13:37:21	270	69.930,00
13:37:21	7.347	69.940,00
13:37:23	147	69.930,00
13:37:23	243	69.940,00
13:37:24	147	69.930,00
13:37:24	346	69.940,00
13:37:24	1.558	69.930,00
13:37:24	1.380	69.940,00
13:37:27	111	69.930,00
13:37:27	31	69.940,00
13:37:27	11.395	69.930,00
13:37:28	12	69.940,00
13:37:28	166	69.930,00
13:37:28	13.446	69.940,00
13:37:30	109	69.930,00
13:37:30	1.318	69.940,00
13:37:31	588	69.930,00
13:37:31	427	69.940,00
13:37:33	58	69.930,00
13:37:33	172	69.950,00
13:37:34	819	69.940,00
13:37:34	3.223	69.950,00
13:37:36	1.300	69.930,00
13:37:37	199	69.950,00
13:37:37	17	69.930,00
13:37:38	6.403	69.950,00
13:37:42	8.930	69.930,00
13:37:42	423	69.950,00
13:37:43	281	69.930,00
13:37:44	34	69.950,00
13:37:44	1	69.940,00
13:37:44	4.197	69.950,00
13:37:45	1.348	69.930,00
13:37:46	990	69.950,00
13:37:46	23	69.930,00
13:37:46	1.983	69.950,00
13:37:47	173	69.930,00
13:37:48	115	69.950,00
13:37:48	18	69.930,00
13:37:48	1.415	69.950,00
13:37:48	518	69.930,00
13:37:48	10	69.950,00
13:37:49	170	69.930,00
13:37:50	884	69.950,00
13:37:50	67	69.930,00
13:37:50	4.979	69.950,00
13:37:51	166	69.930,00
13:37:51	3.522	69.950,00
13:37:53	23.474	69.940,00
13:37:54	688	69.950,00
13:37:54	170	69.930,00
13:37:55	3.878	69.950,00
13:37:55	20	69.940,00
13:37:55	3.736	69.950,00
13:37:56	7	69.940,00
13:37:56	760	69.930,00
13:37:57	2.322	69.940,00
13:37:58	3.942	69.950,00
13:37:59	51	69.930,00
13:38:00	6.143	69.950,00
13:38:01	19.926	69.930,00
13:38:02	449	69.950,00
13:38:02	17	69.930,00
13:38:04	2.028	69.950,00
13:38:06	173	69.930,00
13:38:06	282	69.950,00
13:38:07	58	69.930,00
13:38:07	699	69.950,00
13:38:07	203	69.930,00
13:38:07	341	69.950,00
13:38:08	24.155	69.930,00
13:38:10	1.329	69.950,00
13:38:11	12.561	69.940,00
13:38:15	333	69.930,00
13:38:16	272	69.940,00
13:38:16	137	69.930,00
13:38:16	693	69.940,00
13:38:17	2.426	69.930,00
13:38:17	7.558	69.940,00
13:38:17	9.666	69.950,00
13:38:21	3.463	69.940,00
13:38:21	929	69.950,00
13:38:22	3.463	69.940,00
13:38:22	41	69.950,00
13:38:22	88	69.940,00
13:38:23	1.695	69.950,00
13:38:23	11.554	69.930,00
13:38:23	8.914	69.950,00
13:38:27	86	69.930,00
13:38:27	130	69.950,00
13:38:27	13.403	69.940,00
13:38:28	1.467	69.950,00
13:38:28	535	69.940,00
13:38:29	1.242	69.950,00
13:38:29	535	69.940,00
13:38:29	3.667	69.950,00
13:38:29	535	69.940,00
13:38:29	535	69.950,00
13:38:29	535	69.940,00
13:38:29	21.252	69.930,00
13:38:30	6	69.950,00
13:38:30	17	69.930,00
13:38:30	535	69.950,00
13:38:30	535	69.930,00
13:38:31	6.563	69.950,00
13:38:31	15	69.930,00
13:38:31	653	69.970,00
13:38:31	5.214	69.940,00
13:38:32	2.428	69.950,00
13:38:32	1.175	69.930,00
13:38:32	2.428	69.940,00
13:38:35	306	69.950,00
13:38:36	860	69.940,00
13:38:36	85	69.950,00
13:38:36	1.709	69.940,00
13:38:37	283	69.950,00
13:38:37	4.139	69.940,00
13:38:38	510	69.950,00
13:38:38	4.104	69.940,00
13:38:38	417	69.950,00
13:38:39	209	69.940,00
13:38:39	877	69.950,00
13:38:39	4.452	69.940,00
13:38:40	6.162	69.950,00
13:38:45	15.063	69.930,00
13:38:47	9	69.940,00
13:38:47	1.830	69.950,00
13:38:47	16	69.930,00
13:38:47	5.488	69.950,00
13:38:50	528	69.940,00
13:38:50	848	69.930,00
13:38:50	22.493	69.950,00
13:38:52	145	69.940,00
13:38:52	824	69.930,00
13:38:52	3.496	69.950,00
13:38:52	564	69.940,00
13:38:52	166	69.930,00
13:38:52	2.875	69.940,00
13:38:54	5.846	69.930,00
13:38:54	1.535	69.940,00
13:38:55	6	69.930,00
13:38:56	174	69.940,00
13:38:57	17.313	69.930,00
13:38:57	2.521	69.940,00
13:38:58	2.887	69.950,00
13:39:01	19.767	69.930,00
13:39:01	2.442	69.950,00
13:39:01	1.083	69.930,00
13:39:02	1.731	69.950,00
13:39:02	34.543	69.930,00
13:39:03	3.463	69.940,00
13:39:03	174	69.950,00
13:39:03	135	69.940,00
13:39:03	985	69.950,00
13:39:04	3.641	69.940,00
13:39:05	30.182	69.950,00
13:39:07	228	69.940,00
13:39:07	2.448	69.950,00
13:39:09	17.316	69.940,00
13:39:09	9.627	69.950,00
13:39:10	450	69.940,00
13:39:10	48	69.950,00
13:39:11	1.706	69.940,00
13:39:11	1.850	69.950,00
13:39:11	111	69.940,00
13:39:12	12.556	69.950,00
13:39:16	41	69.940,00
13:39:16	9	69.950,00
13:39:16	743	69.940,00
13:39:17	4.164	69.950,00
13:39:17	26	69.940,00
13:39:18	12.691	69.950,00
13:39:23	438	69.940,00
13:39:23	723	69.950,00
13:39:25	1.554	69.940,00
13:39:25	3.041	69.950,00
13:39:25	184	69.940,00
13:39:25	121	69.950,00
13:39:25	4.170	69.940,00
13:39:26	465	69.950,00
13:39:28	898	69.940,00
13:39:29	7.700	69.950,00

VOLVER AL INICIO

13:39:30	1.731	69.940,00
13:39:31	7.147	69.950,00
13:39:31	17	69.940,00
13:39:31	5.205	69.950,00
13:39:33	6.884	69.940,00
13:39:33	1.272	69.950,00
13:39:36	200	69.940,00
13:39:36	259	69.950,00
13:39:37	10.387	69.940,00
13:39:37	322	69.950,00
13:39:38	432	69.940,00
13:39:38	244	69.950,00
13:39:38	519	69.940,00
13:39:39	1.057	69.950,00
13:39:40	778	69.940,00
13:39:40	6	69.950,00
13:39:40	69	69.940,00
13:39:40	2.045	69.950,00
13:39:41	5	69.940,00
13:39:41	1.517	69.950,00
13:39:45	172	69.940,00
13:39:46	706	69.950,00
13:39:47	333	69.940,00
13:39:47	10.507	69.950,00
13:39:53	605	69.940,00
13:39:53	1.932	69.950,00
13:39:55	17.504	69.940,00
13:39:55	617	69.950,00
13:39:55	1.668	69.940,00
13:39:55	1.207	69.950,00
13:39:57	3.462	69.940,00
13:39:57	1.681	69.950,00
13:39:57	3.463	69.940,00
13:39:58	175	69.950,00
13:39:58	3.631	69.940,00
13:39:58	89	69.950,00
13:39:59	3.516	69.940,00
13:39:59	334	69.950,00
13:40:00	3.745	69.940,00
13:40:00	886	69.950,00
13:40:00	23.603	69.940,00
13:40:01	139	69.950,00
13:40:01	14.331	69.940,00
13:40:03	1.414	69.950,00
13:40:03	7	69.940,00
13:40:03	211	69.950,00
13:40:03	12.617	69.940,00
13:40:07	346	69.950,00
13:40:07	3.463	69.940,00
13:40:07	4.572	69.950,00
13:40:08	6.926	69.940,00
13:40:09	2.133	69.950,00
13:40:09	3.463	69.940,00
13:40:09	8.682	69.950,00
13:40:10	10.807	69.960,00
13:40:10	10.694	69.950,00
13:40:11	4.472	69.960,00
13:40:11	1.527	69.950,00
13:40:11	1	69.960,00
13:40:11	33.105	69.950,00
13:40:12	74	69.940,00
13:40:12	3.454	69.950,00
13:40:12	9.279	69.960,00
13:40:12	1.000	69.940,00
13:40:12	876	69.950,00
13:40:12	1.013	69.940,00
13:40:12	1.835	69.950,00
13:40:12	1.390	69.940,00
13:40:13	1.086	69.950,00
13:40:14	3.463	69.940,00
13:40:14	1.048	69.950,00
13:40:15	3.463	69.940,00
13:40:15	27.967	69.950,00
13:40:16	3.463	69.940,00
13:40:16	714	69.950,00
13:40:16	3.532	69.940,00
13:40:17	169	69.950,00
13:40:17	23.463	69.940,00
13:40:18	1.849	69.950,00
13:40:18	19.861	69.960,00
13:40:19	6.844	69.940,00
13:40:20	2.171	69.960,00
13:40:21	122	69.950,00
13:40:22	3.463	69.940,00
13:40:22	32.773	69.950,00
13:40:22	53.878	69.960,00
13:40:23	3.463	69.940,00
13:40:23	1.117	69.950,00
13:40:23	1.376	69.970,00
13:40:23	20.000	69.950,00
13:40:23	476	69.960,00
13:40:24	1.289	69.940,00
13:40:24	3.326	69.960,00
13:40:25	237	69.950,00
13:40:26	1.063	69.960,00
13:40:26	4.296	69.950,00
13:40:27	217	69.960,00
13:40:27	3.462	69.950,00
13:40:27	481	69.960,00
13:40:28	5.544	69.950,00
13:40:28	191	69.960,00
13:40:28	3.462	69.950,00
13:40:29	424	69.960,00
13:40:29	8.694	69.950,00
13:40:30	20	69.960,00
13:40:30	3.462	69.950,00
13:40:30	1.742	69.960,00
13:40:30	173	69.950,00
13:40:31	432	69.960,00
13:40:31	3.804	69.950,00
13:40:31	1.052	69.960,00
13:40:32	1.881	69.950,00
13:40:32	170	69.960,00
13:40:32	1	69.950,00
13:40:32	3.120	69.960,00
13:40:34	7.372	69.940,00
13:40:34	1.393	69.950,00
13:40:34	834	69.940,00
13:40:35	13.238	69.950,00
13:40:40	169	69.940,00
13:40:40	1.573	69.950,00
13:40:41	5.172	69.940,00
13:40:42	19.153	69.950,00
13:40:49	50	69.940,00
13:40:49	499	69.950,00
13:40:50	11.117	69.960,00
13:40:52	14	69.940,00
13:40:52	3.431	69.960,00
13:40:54	3.462	69.950,00
13:40:54	8	69.960,00
13:40:54	3.462	69.950,00
13:40:54	1.385	69.960,00
13:40:55	3.462	69.950,00
13:40:55	5.905	69.960,00
13:40:56	3.462	69.950,00
13:40:56	1.317	69.960,00
13:40:56	3.462	69.950,00
13:40:57	51	69.960,00
13:40:57	173	69.950,00
13:40:57	6.369	69.960,00
13:40:57	3.462	69.950,00
13:40:57	3.102	69.960,00
13:40:58	3.462	69.950,00
13:40:58	8	69.960,00
13:40:58	872	69.950,00
13:40:58	1.279	69.960,00
13:40:59	9.741	69.950,00
13:40:59	174	69.960,00
13:40:59	3.462	69.950,00
13:40:59	34.580	69.960,00
13:41:00	25.383	69.970,00
13:41:00	20.000	69.960,00
13:41:00	8.875	69.950,00
13:41:00	3.838	69.970,00
13:41:01	25	69.950,00
13:41:01	26.554	69.970,00
13:41:03	8	69.950,00
13:41:03	2.510	69.970,00
13:41:04	1.082	69.950,00
13:41:04	1.903	69.970,00
13:41:06	1.544	69.950,00
13:41:07	409	69.970,00
13:41:07	35.257	69.950,00
13:41:07	788	69.960,00
13:41:07	7.807	69.970,00
13:41:12	57	69.950,00
13:41:12	2.629	69.970,00
13:41:13	1.722	69.950,00
13:41:13	18.389	69.970,00
13:41:15	4.327	69.960,00
13:41:15	14	69.970,00
13:41:16	3.462	69.960,00
13:41:16	75	69.970,00
13:41:16	3.462	69.960,00
13:41:17	711	69.970,00
13:41:17	8	69.960,00
13:41:17	28	69.970,00
13:41:17	2.035	69.960,00
13:41:18	573	69.970,00
13:41:18	141	69.960,00
13:41:18	6.512	69.970,00
13:41:19	2.920	69.960,00
13:41:20	1.422	69.970,00
13:41:20	50	69.960,00
13:41:20	177	69.970,00
13:41:20	9	69.960,00
13:41:21	3.603	69.970,00
13:41:25	6.889	69.960,00
13:41:25	11.820	69.970,00
13:41:28	500	69.950,00
13:41:28	1.057	69.970,00
13:41:28	13.854	69.950,00
13:41:28	1.955	69.970,00
13:41:29	153	69.960,00
13:41:30	1.246	69.970,00
13:41:31	129	69.960,00
13:41:31	178	69.970,00
13:41:32	23.368	69.960,00
13:41:34	823	69.970,00
13:41:35	3.403	69.950,00
13:41:35	1.595	69.970,00
13:41:36	1.668	69.950,00
13:41:37	2.132	69.970,00
13:41:40	493	69.950,00
13:41:40	10.034	69.970,00
13:41:41	3.463	69.950,00
13:41:42	191	69.970,00
13:41:42	2.533	69.950,00
13:41:44	12.718	69.970,00
13:41:50	37.000	69.960,00
13:41:50	24.085	69.950,00
13:41:50	14.898	69.970,00
13:41:53	2.361	69.980,00
13:41:54	200	69.970,00
13:41:54	1.589	69.980,00
13:41:54	5.880	69.960,00
13:41:57	16	69.980,00
13:41:57	5.655	69.960,00
13:41:59	137	69.980,00
13:41:59	172	69.960,00
13:41:59	353	69.980,00
13:42:00	5.520	69.960,00
13:42:00	1.990	69.950,00
13:42:00	5.829	69.970,00
13:42:01	767	69.960,00
13:42:01	2.047	69.970,00
13:42:03	16	69.960,00
13:42:04	175	69.970,00
13:42:04	276	69.960,00
13:42:04	721	69.970,00
13:42:05	500	69.960,00
13:42:05	262	69.970,00
13:42:06	583	69.960,00
13:42:06	4.050	69.970,00
13:42:12	228	69.960,00
13:42:13	5.465	69.970,00
13:42:14	150	69.960,00
13:42:14	244	69.970,00
13:42:14	166	69.960,00
13:42:15	1.046	69.970,00
13:42:15	545	69.960,00
13:42:15	99	69.970,00
13:42:16	72	69.960,00
13:42:17	428	69.970,00
13:42:18	778	69.980,00
13:42:19	860	69.960,00
13:42:19	5.559	69.980,00
13:42:20	350	69.960,00
13:42:20	208	69.980,00
13:42:20	68	69.960,00
13:42:21	247	69.980,00
13:42:21	1.688	69.960,00
13:42:23	209	69.980,00
13:42:23	1.070	69.960,00
13:42:23	21.673	69.980,00
13:42:27	142	69.970,00
13:42:27	869	69.980,00
13:42:27	317	69.970,00
13:42:28	707	69.980,00
13:42:28	2.413	69.970,00
13:42:28	1.329	69.980,00
13:42:28	114	69.970,00
13:42:29	2.873	69.980,00
13:42:29	10	69.960,00
13:42:29	957	69.980,00
13:42:30	155	69.960,00
13:42:30	706	69.980,00
13:42:31	922	69.960,00
13:42:32	1.399	69.980,00
13:42:32	32	69.960,00
13:42:32	2.125	69.980,00
13:42:33	25	69.970,00
13:42:34	1.159	69.980,00
13:42:34	4.072	69.970,00
13:42:35	1.200	69.980,00
13:42:35	49	69.970,00
13:42:36	41	69.980,00
13:42:36	173	69.970,00
13:42:38	420	69.980,00
13:42:38	39	69.970,00
13:42:39	320	69.980,00
13:42:39	86	69.970,00
13:42:39	289	69.980,00
13:42:41	38	69.970,00
13:42:41	775	69.980,00
13:42:42	286	69.970,00
13:42:42	703	69.980,00
13:42:44	8.676	69.970,00
13:42:44	285	69.980,00
13:42:45	8.345	69.970,00
13:42:45	1.221	69.980,00
13:42:47	156	69.970,00
13:42:47	65	69.980,00
13:42:48	519	69.970,00
13:42:48	850	69.980,00
13:42:49	3.557	69.970,00
13:42:49	234	69.960,00
13:42:50	7.056	69.980,00
13:42:51	8	69.960,00
13:42:51	902	69.980,00
13:42:53	273	69.960,00
13:42:53	16	69.980,00
13:42:53	508	69.960,00
13:42:53	1.747	69.980,00
13:42:53	21	69.960,00
13:42:54	875	69.980,00
13:42:55	31.823	69.960,00
13:42:55	2.874	69.980,00
13:42:56	31.514	69.960,00
13:42:56	1.968	69.980,00
13:42:57	2.597	69.960,00
13:42:58	6.020	69.980,00
13:43:00	438	69.960,00
13:43:01	17.314	69.980,00
13:43:04	172	69.960,00
13:43:04	1.187	69.980,00
13:43:05	394	69.970,00
13:43:05	2.459	69.980,00
13:43:05	95	69.960,00
13:43:06	618	69.980,00
13:43:07	14.500	69.960,00
13:43:07	1	69.980,00
13:43:07	26.834	69.960,00
13:43:08	555	69.950,00
13:43:08	1.590	69.960,00
13:43:08	708	69.950,00
13:43:08	10	69.960,00
13:43:09	9.158	69.950,00
13:43:09	2.855	69.960,00
13:43:10	69	69.950,00
13:43:10	353	69.960,00
13:43:10	1.606	69.950,00
13:43:12	346	69.960,00
13:43:12	34	69.950,00
13:43:12	13.138	69.960,00
13:43:17	2.880	69.950,00
13:43:18	85	69.960,00
13:43:18	309	69.950,00
13:43:19	843	69.960,00
13:43:19	5.562	69.950,00
13:43:21	12	69.960,00
13:43:21	41	69.950,00
13:43:21	425	69.960,00
13:43:22	158	69.950,00
13:43:22	4.212	69.960,00
13:43:23	15	69.970,00
13:43:23	286	69.950,00
13:43:23	7.853	69.970,00
13:43:24	171	69.950,00
13:43:24	2.128	69.970,00
13:43:25	274	69.950,00
13:43:25	998	69.970,00
13:43:25	170	69.950,00
13:43:25	2.262	69.970,00
13:43:26	104	69.950,00
13:43:26	545	69.970,00
13:43:26	8	69.950,00
13:43:26	804	69.970,00
13:43:27	531	69.950,00
13:43:29	1.652	69.970,00
13:43:29	874	69.950,00
13:43:29	1.845	69.970,00
13:43:30	313	69.950,00
13:43:30	172	69.970,00
13:43:31	703	69.950,00
13:43:31	11	69.970,00
13:43:31	416	69.950,00
13:43:32	5.993	69.970,00
13:43:37	9.400	69.950,00
13:43:37	488	69.970,00
13:43:37	1.731	69.950,00
13:43:38	7.784	69.970,00
13:43:39	495	69.950,00
13:43:41	1.745	69.970,00
13:43:42	86	69.950,00
13:43:43	843	69.970,00
13:43:44	23.801	69.960,00
13:43:46	250	69.950,00
13:43:46	1.043	69.960,00
13:43:47	35	69.950,00
13:43:47	12.188	69.960,00
13:43:51	1	69.950,00
13:43:51	51	69.960,00
13:43:52	415	69.950,00
13:43:52	12.666	69.960,00
13:43:52	11	69.950,00
13:43:53	4.913	69.960,00
13:43:54	563	69.950,00
13:43:58	688	69.960,00
13:43:58	7.676	69.950,00
13:43:58	160	69.960,00
13:43:58	1	69.950,00
13:43:59	18.774	69.960,00
13:44:02	2	69.950,00
13:44:02	1.153	69.960,00
13:44:03	473	69.950,00
13:44:04	5.722	69.960,00
13:44:05	755	69.950,00
13:44:05	2.041	69.960,00
13:44:05	882	69.950,00
13:44:06	1.207	69.960,00
13:44:07	700	69.950,00
13:44:07	21	69.960,00
13:44:08	3.672	69.950,00
13:44:08	1.683	69.960,00
13:44:09	169	69.950,00
13:44:09	13.941	69.960,00
13:44:10	2.310	69.970,00
13:44:11	5.538	69.950,00
13:44:11	32	69.970,00
13:44:12	1.668	69.950,00
13:44:12	1.376	69.970,00
13:44:12	2.573	69.950,00
13:44:13	565	69.970,00
13:44:13	1.108	69.950,00
13:44:13	1.094	69.970,00
13:44:14	173	69.950,00
13:44:14	12.456	69.970,00
13:44:15	172	69.950,00
13:44:16	1.259	69.970,00
13:44:16	171	69.950,00
13:44:16	4.057	69.970,00
13:44:18	166	69.950,00
13:44:20	10.630	69.960,00
13:44:24	2.753	69.970,00
13:44:24	8.504	69.960,00
13:44:24	17	69.950,00
13:44:24	7.688	69.960,00
13:44:26	333	69.950,00
13:44:26	181	69.960,00
13:44:26	2.298	69.950,00
13:44:26	519	69.960,00
13:44:28	271	69.950,00
13:44:29	94	69.960,00
13:44:30	169	69.950,00
13:44:30	2.165	69.960,00
13:44:30	29	69.950,00
13:44:31	2.310	69.960,00
13:44:32	46.129	69.950,00
13:44:33	12.410	69.960,00
13:44:34	250	69.950,00
13:44:35	42	69.960,00
13:44:36	1.731	69.950,00
13:44:39	19.792	69.960,00
13:44:41	333	69.950,00
13:44:41	572	69.960,00
13:44:43	18.799	69.950,00
13:44:43	17	69.960,00
13:44:43	12.030	69.970,00
13:44:45	869	69.960,00
13:44:46	197	69.970,00
13:44:46	3.190	69.960,00
13:44:46	29.730	69.950,00
13:44:47	3.678	69.970,00
13:44:48	7.092	69.950,00
13:44:48	1.880	69.970,00
13:44:50	692	69.950,00
13:44:50	3.364	69.970,00
13:44:51	20	69.960,00
13:44:51	100	69.970,00
13:44:52	22	69.960,00
13:44:52	48	69.970,00
13:44:52	24	69.960,00
13:44:54	331	69.970,00
13:44:55	48	69.960,00
13:44:55	2.209	69.970,00
13:44:55	20	69.960,00
13:44:55	7.750	69.970,00
13:44:56	43	69.960,00
13:44:56	303	69.970,00
13:44:56	426	69.950,00
13:44:57	4.137	69.960,00
13:45:00	7	69.970,00
13:45:00	3.724	69.960,00
13:45:02	53.774	69.950,00
13:45:02	8.418	69.960,00
13:45:05	756	69.950,00
13:45:05	4.860	69.960,00
13:45:11	52	69.950,00
13:45:11	2.086	69.960,00
13:45:12	3.336	69.950,00
13:45:12	17	69.960,00
13:45:12	23.104	69.950,00
13:45:12	21.700	69.960,00
13:45:13	13.000	69.950,00
13:45:13	12.211	69.960,00
13:45:13	742	69.970,00
13:45:14	3	69.950,00
13:45:14	6.323	69.970,00
13:45:18	50	69.960,00
13:45:19	96	69.950,00
13:45:19	226	69.970,00
13:45:19	3	69.950,00
13:45:20	6.716	69.970,00
13:45:21	518	69.950,00
13:45:22	19	69.970,00
13:45:22	108	69.950,00
13:45:22	1.935	69.970,00
13:45:24	94	69.960,00
13:45:24	4.921	69.970,00
13:45:25	84.464	69.950,00
13:45:26	37.620	69.940,00
13:45:26	5.968	69.960,00
13:45:27	250	69.950,00
13:45:27	6.276	69.960,00
13:45:30	171	69.950,00
13:45:30	5.594	69.960,00
13:45:33	689	69.950,00
13:45:33	2.551	69.960,00
13:45:33	10	69.950,00
13:45:34	1.399	69.970,00
13:45:35	54	69.950,00
13:45:35	918	69.970,00
13:45:36	519	69.950,00
13:45:36	17	69.970,00
13:45:36	192	69.950,00
13:45:37	798	69.970,00
13:45:37	436	69.950,00
13:45:37	24.651	69.970,00
13:45:39	2.575	69.950,00
13:45:39	1.432	69.970,00
13:45:42	70	69.950,00
13:45:43	4.661	69.970,00
13:45:43	876	69.950,00
13:45:44	14.158	69.970,00
13:45:44	20	69.960,00
13:45:44	52	69.950,00
13:45:44	458	69.970,00
13:45:44	15.500	69.950,00
13:45:46	4.081	69.960,00
13:45:48	1	69.950,00
13:45:48	1.306	69.960,00
13:45:49	6.983	69.950,00
13:45:50	4.723	69.960,00
13:45:52	9.210	69.950,00
13:45:52	68.199	69.960,00
13:45:53	726	69.970,00
13:45:53	14.328	69.960,00
13:45:53	1.700	69.950,00
13:45:53	29.064	69.960,00
13:45:54	534	69.970,00
13:45:54	3.120	69.960,00
13:45:54	21.424	69.970,00
13:45:57	10	69.960,00
13:45:57	629	69.970,00
13:45:57	170	69.960,00
13:45:57	2.324	69.970,00
13:45:58	604	69.960,00
13:45:59	10.948	69.970,00
13:45:59	28	69.980,00
13:46:00	3.491	69.970,00
13:46:00	1.064	69.980,00
13:46:01	1.127	69.970,00
13:46:02	7	69.960,00
13:46:02	1.499	69.970,00
13:46:02	2.942	69.960,00
13:46:03	931	69.970,00
13:46:03	2.121	69.980,00
13:46:03	46	69.970,00
13:46:04	688	69.960,00
13:46:04	710	69.970,00
13:46:04	1.086	69.980,00
13:46:05	1.452	69.970,00
13:46:06	2.406	69.960,00
13:46:06	2.099	69.950,00
13:46:06	3.405	69.970,00
13:46:07	263	69.980,00
13:46:07	20.000	69.970,00
13:46:07	21.618	69.980,00
13:46:08	436	69.970,00
13:46:09	18	69.980,00
13:46:09	28	69.960,00
13:46:09	164	69.970,00
13:46:09	20	69.980,00
13:46:10	3.193	69.970,00
13:46:11	8.442	69.960,00
13:46:11	5.963	69.970,00
13:46:14	3.337	69.960,00
13:46:14	834	69.970,00
13:46:14	590	69.980,00
13:46:15	2.372	69.970,00
13:46:18	1.549	69.980,00
13:46:18	15.342	69.960,00
13:46:21	300	69.950,00
13:46:21	5.452	69.960,00
13:46:23	344	69.950,00
13:46:23	8.058	69.960,00
13:46:28	2.185	69.970,00
13:46:28	282	69.980,00
13:46:29	8.581	69.960,00
13:46:30	2.869	69.970,00
13:46:30	3.814	69.960,00
13:46:30	18.473	69.970,00
13:46:34	729	69.960,00
13:46:34	7.108	69.980,00
13:46:37	168	69.960,00
13:46:37	2.758	69.980,00
13:46:37	166	69.960,00
13:46:39	2.987	69.980,00
13:46:39	5.080	69.960,00
13:46:39	6.484	69.980,00
13:46:44	561	69.960,00
13:46:45	2.877	69.980,00
13:46:47	432	69.960,00
13:46:47	4.758	69.980,00
13:46:52	4.170	69.960,00
13:46:53	12.183	69.980,00
13:46:58	700	69.970,00
13:46:58	189	69.980,00
13:46:58	657	69.970,00
13:46:59	1.080	69.980,00
13:47:00	65	69.970,00
13:47:00	411	69.960,00
13:47:00	65	69.950,00
13:47:00	17.449	69.960,00
13:47:01	13.806	69.970,00
13:47:03	677	69.960,00
13:47:05	6.194	69.970,00
13:47:05	8.532	69.980,00
13:47:05	3.017	69.960,00
13:47:06	7.584	69.980,00
13:47:08	89	69.960,00
13:47:09	954	69.980,00
13:47:10	13	69.960,00
13:47:10	885	69.980,00

VOLVER AL INICIO

13:47:11	16.483	69.960,00
13:47:11	861	69.980,00
13:47:11	1.613	69.970,00
13:47:13	680	69.960,00
13:47:14	182	69.970,00
13:47:14	28.339	69.950,00
13:47:15	22.637	69.970,00
13:47:16	172	69.950,00
13:47:16	240	69.970,00
13:47:17	519	69.960,00
13:47:17	3.705	69.970,00
13:47:18	258	69.950,00
13:47:18	562	69.960,00
13:47:19	65	69.950,00
13:47:19	15.695	69.960,00
13:47:19	210	69.970,00
13:47:19	8.429	69.960,00
13:47:19	7.429	69.970,00
13:47:19	1.291	69.950,00
13:47:20	41.373	69.970,00
13:47:20	11.290	69.980,00
13:47:21	1.077	69.960,00
13:47:21	191	69.970,00
13:47:21	1.755	69.960,00
13:47:21	1.608	69.970,00
13:47:21	59	69.960,00
13:47:22	11.272	69.970,00
13:47:24	17.307	69.960,00
13:47:24	200	69.970,00
13:47:25	34	69.950,00
13:47:25	4.310	69.970,00
13:47:26	4.123	69.960,00
13:47:27	173	69.970,00
13:47:27	172	69.950,00
13:47:27	3.501	69.970,00
13:47:28	1.710	69.950,00
13:47:29	1.044	69.970,00
13:47:30	460	69.950,00
13:47:30	9	69.970,00
13:47:30	958	69.950,00
13:47:30	3.898	69.970,00
13:47:30	298	69.980,00
13:47:31	40	69.950,00
13:47:31	93	69.970,00
13:47:31	990	69.960,00
13:47:32	302	69.970,00
13:47:32	31	69.960,00
13:47:32	6.886	69.970,00
13:47:35	30.533	69.960,00
13:47:35	41	69.970,00
13:47:35	480	69.960,00
13:47:35	645	69.950,00
13:47:36	276	69.970,00
13:47:36	10.280	69.950,00
13:47:36	79.424	69.970,00
13:47:38	1	69.980,00
13:47:38	6.418	69.970,00
13:47:38	285	69.980,00
13:47:39	474	69.970,00
13:47:39	140	69.980,00
13:47:39	173	69.970,00
13:47:39	929	69.980,00
13:47:39	1.710	69.970,00
13:47:41	9	69.980,00
13:47:41	16	69.970,00
13:47:41	6.867	69.980,00
13:47:42	427	69.970,00
13:47:42	6	69.980,00
13:47:43	3.345	69.970,00
13:47:44	6.266	69.980,00
13:47:46	20.986	69.970,00
13:47:46	17.302	69.980,00
13:47:46	97	69.970,00
13:47:46	349	69.980,00
13:47:46	8	69.970,00
13:47:46	86	69.980,00
13:47:46	343	69.970,00
13:47:46	239	69.980,00
13:47:46	8.977	69.970,00
13:47:47	575	69.980,00
13:47:48	1.926	69.960,00
13:47:51	55	69.980,00
13:47:51	795	69.970,00
13:47:53	1.573	69.960,00
13:47:54	5.324	69.950,00
13:47:54	335	69.970,00
13:47:54	93.188	69.950,00
13:47:56	41	69.960,00
13:47:56	2.503	69.950,00
13:47:56	714	69.960,00
13:47:58	6.582	69.950,00
13:47:59	100	69.960,00
13:47:59	1.018	69.950,00
13:48:00	6.052	69.960,00
13:48:02	171	69.950,00
13:48:02	848	69.960,00
13:48:02	2.337	69.950,00
13:48:02	1.212	69.960,00
13:48:02	6.407	69.950,00
13:48:03	767	69.960,00
13:48:03	659	69.950,00
13:48:03	2.419	69.960,00
13:48:04	623	69.950,00
13:48:06	79	69.960,00
13:48:06	20	69.950,00
13:48:06	5.292	69.960,00
13:48:07	3.136	69.950,00
13:48:07	30	69.960,00
13:48:07	8.893	69.950,00
13:48:08	175	69.960,00
13:48:08	17.236	69.950,00
13:48:09	2.129	69.960,00
13:48:09	5.716	69.950,00
13:48:09	4.208	69.960,00
13:48:12	84	69.950,00
13:48:12	2.239	69.960,00
13:48:14	834	69.950,00
13:48:15	3.695	69.960,00
13:48:17	2.579	69.950,00
13:48:17	12.274	69.960,00
13:48:20	21	69.950,00
13:48:21	1.733	69.960,00
13:48:21	32	69.950,00
13:48:21	692	69.960,00
13:48:22	3.955	69.950,00
13:48:23	17.524	69.960,00
13:48:24	20.772	69.940,00
13:48:25	17.121	69.960,00
13:48:26	1.795	69.950,00
13:48:26	1.556	69.960,00
13:48:26	126	69.950,00
13:48:28	13	69.960,00
13:48:28	1.884	69.950,00
13:48:29	6.838	69.960,00
13:48:32	294	69.950,00
13:48:33	2.939	69.960,00
13:48:37	166	69.950,00
13:48:38	5.389	69.960,00
13:48:40	516	69.950,00
13:48:41	1.741	69.960,00
13:48:42	7.272	69.970,00
13:48:45	5.930	69.950,00
13:48:45	10.737	69.970,00
13:48:46	705	69.950,00
13:48:46	4.962	69.970,00
13:48:46	794	69.950,00
13:48:47	382	69.970,00
13:48:48	104	69.950,00
13:48:49	600	69.970,00
13:48:49	1.426	69.950,00
13:48:50	114	69.960,00
13:48:50	66.755	69.970,00
13:48:50	10.437	69.980,00
13:48:50	35.772	69.970,00
13:48:51	1.376	69.980,00
13:48:51	20.346	69.970,00
13:48:51	863	69.980,00
13:48:51	8.513	69.970,00
13:48:51	32.946	69.960,00
13:48:52	8.655	69.950,00
13:48:52	4.554	69.960,00
13:48:53	8.375	69.950,00
13:48:53	469	69.960,00
13:48:54	16	69.950,00
13:48:54	860	69.960,00
13:48:56	51	69.950,00
13:48:56	15.234	69.960,00
13:48:58	4.245	69.950,00
13:48:58	1.943	69.960,00
13:49:01	250	69.950,00
13:49:01	2.472	69.960,00
13:49:03	2.556	69.950,00
13:49:04	779	69.960,00
13:49:04	20	69.950,00
13:49:04	2.981	69.960,00
13:49:04	853	69.950,00
13:49:05	111	69.960,00
13:49:07	610	69.950,00
13:49:08	1.444	69.960,00
13:49:08	4.643	69.950,00
13:49:08	14.740	69.960,00
13:49:08	559	69.950,00
13:49:08	16.882	69.960,00
13:49:09	1.063	69.950,00
13:49:09	1.939	69.960,00
13:49:10	225	69.950,00
13:49:10	368	69.960,00
13:49:10	4.446	69.950,00
13:49:10	1.420	69.960,00
13:49:10	741	69.950,00
13:49:11	841	69.960,00
13:49:12	85	69.950,00
13:49:12	448	69.960,00
13:49:13	170	69.940,00
13:49:13	101	69.960,00
13:49:14	519	69.940,00
13:49:14	1.977	69.960,00
13:49:14	60	69.940,00
13:49:15	3.210	69.960,00
13:49:17	52	69.950,00
13:49:17	168	69.960,00
13:49:18	432	69.950,00
13:49:18	2.838	69.960,00
13:49:20	1.431	69.970,00
13:49:21	932	69.950,00
13:49:22	20.000	69.960,00
13:49:22	32.750	69.970,00
13:49:24	1.000	69.960,00
13:49:24	816	69.970,00
13:49:25	94	69.960,00
13:49:25	22.517	69.970,00
13:49:28	10.617	69.960,00
13:49:29	7.713	69.970,00
13:49:31	528	69.950,00
13:49:32	192	69.960,00
13:49:32	2.208	69.970,00
13:49:33	51	69.940,00
13:49:33	788	69.960,00
13:49:34	1.587	69.950,00
13:49:34	8.426	69.960,00
13:49:38	854	69.950,00
13:49:39	3.563	69.960,00
13:49:40	303	69.950,00
13:49:40	18.569	69.960,00
13:49:45	173	69.950,00
13:49:45	28	69.960,00
13:49:45	7	69.950,00
13:49:45	143	69.970,00
13:49:46	1.703	69.960,00
13:49:47	250	69.950,00
13:49:48	56	69.970,00
13:49:48	1.300	69.960,00
13:49:48	6.010	69.970,00
13:49:49	805	69.960,00
13:49:49	24.773	69.970,00
13:49:51	38.264	69.960,00
13:49:54	17.646	69.950,00
13:49:55	15	69.960,00
13:49:55	17.312	69.950,00
13:49:55	2	69.960,00
13:49:55	13.626	69.950,00
13:49:55	3.685	69.940,00
13:49:55	4.553	69.960,00
13:50:02	2.819	69.940,00
13:50:02	32.442	69.960,00
13:50:02	13.648	69.970,00
13:50:02	119.613	69.980,00
13:50:02	128.243	69.990,00
13:50:02	404.789	70.000,00
13:50:02	999.247	70.010,00
13:50:02	230.795	70.020,00
13:50:02	215.397	70.030,00
13:50:02	52.477	69.960,00
13:50:03	20.000	69.970,00
13:50:03	81	69.960,00
13:50:03	14.873	69.970,00
13:50:03	16.815	69.960,00
13:50:04	1.580	69.970,00
13:50:04	3.379	69.960,00
13:50:05	385	69.980,00
13:50:06	535	69.960,00
13:50:07	210	69.980,00
13:50:07	182	69.960,00
13:50:07	2.836	69.980,00
13:50:08	447	69.960,00
13:50:08	4.389	69.980,00
13:50:09	40	69.960,00
13:50:09	1.281	69.980,00
13:50:09	1.746	69.960,00
13:50:10	1.232	69.980,00
13:50:10	169	69.960,00
13:50:10	6.098	69.980,00
13:50:10	829	69.960,00
13:50:10	2.340	69.980,00
13:50:11	254	69.960,00
13:50:11	567	69.980,00
13:50:11	3.130	69.960,00
13:50:12	769	69.980,00
13:50:12	241	69.960,00
13:50:12	412	69.980,00
13:50:12	488	69.960,00
13:50:13	1.743	69.980,00
13:50:13	503	69.960,00
13:50:13	171	69.980,00
13:50:13	398	69.960,00
13:50:14	1.058	69.980,00
13:50:14	2.139	69.960,00
13:50:15	3.017	69.980,00
13:50:16	2.642	69.960,00
13:50:16	5.137	69.980,00
13:50:17	42	69.960,00
13:50:17	173	69.980,00
13:50:17	458	69.960,00
13:50:17	334	69.980,00
13:50:18	358	69.960,00
13:50:18	7.925	69.980,00
13:50:19	4.651	69.960,00
13:50:20	5.422	69.980,00
13:50:21	5.588	69.960,00
13:50:22	567	69.980,00
13:50:22	1.460	69.960,00
13:50:22	2.430	69.980,00
13:50:23	166	69.960,00
13:50:23	80	69.980,00
13:50:23	1.467	69.960,00
13:50:24	521	69.980,00
13:50:24	40	69.960,00
13:50:24	6.473	69.980,00
13:50:26	16	69.960,00
13:50:26	2.253	69.980,00
13:50:29	85	69.960,00
13:50:29	1.685	69.980,00
13:50:29	872	69.960,00
13:50:29	357	69.980,00
13:50:29	7.707	69.970,00
13:50:32	40	69.960,00
13:50:32	154	69.970,00
13:50:33	8.344	69.960,00
13:50:33	15.132	69.970,00
13:50:38	320	69.960,00
13:50:38	567	69.980,00
13:50:38	173	69.970,00
13:50:39	71	69.980,00
13:50:40	667	69.960,00
13:50:40	4.612	69.980,00
13:50:42	5.621	69.960,00
13:50:42	10.490	69.980,00
13:50:44	150	69.960,00
13:50:44	3.828	69.980,00
13:50:45	506	69.960,00
13:50:46	3.273	69.980,00
13:50:47	5.160	69.960,00
13:50:48	317	69.980,00
13:50:48	166	69.960,00
13:50:48	7.932	69.970,00
13:50:50	792	69.960,00
13:50:51	13.933	69.970,00
13:50:51	10.383	69.980,00
13:50:55	600	69.960,00
13:50:56	4.356	69.980,00
13:50:57	322	69.960,00
13:50:58	9.693	69.980,00
13:51:01	169	69.960,00
13:51:02	100	69.980,00
13:51:03	34.424	69.960,00
13:51:03	9	69.980,00
13:51:03	11.962	69.960,00
13:51:04	344	69.970,00
13:51:05	8.038	69.960,00
13:51:05	182	69.970,00
13:51:05	300	69.950,00
13:51:05	1.483	69.970,00
13:51:06	6.520	69.950,00
13:51:06	22.016	69.970,00
13:51:09	68	69.980,00
13:51:10	3.592	69.970,00
13:51:10	17.387	69.960,00
13:51:11	4.030	69.970,00
13:51:14	1	69.960,00
13:51:15	6.380	69.970,00
13:51:19	2.612	69.960,00
13:51:19	14.808	69.950,00
13:51:20	2.672	69.970,00
13:51:25	25.756	69.950,00
13:51:25	521	69.970,00
13:51:26	3.794	69.950,00
13:51:26	9.776	69.970,00
13:51:27	100	69.960,00
13:51:28	425	69.970,00
13:51:28	16	69.960,00
13:51:29	13.467	69.970,00
13:51:33	204	69.960,00
13:51:33	5.734	69.970,00
13:51:35	370	69.960,00
13:51:35	5.390	69.970,00
13:51:37	1.501	69.960,00
13:51:37	1.651	69.970,00
13:51:38	3.097	69.960,00
13:51:38	2.244	69.950,00
13:51:38	557	69.970,00
13:51:40	6.697	69.960,00
13:51:42	1.691	69.950,00
13:51:42	14	69.960,00
13:51:43	1.366	69.950,00
13:51:43	111	69.960,00
13:51:43	42	69.950,00
13:51:44	53.733	69.960,00
13:51:46	400	69.950,00
13:51:46	2.113	69.960,00
13:51:48	19	69.950,00
13:51:48	354	69.960,00
13:51:49	43	69.950,00
13:51:49	2.848	69.960,00
13:51:52	3	69.950,00
13:51:52	15	69.960,00
13:51:53	52.899	69.950,00
13:51:53	10.691	69.960,00
13:51:56	19.311	69.950,00
13:51:57	1.749	69.960,00
13:51:58	175	69.950,00
13:51:58	2.130	69.960,00
13:51:59	10.930	69.970,00
13:52:02	34.885	69.950,00
13:52:03	1.054	69.970,00
13:52:03	2.054	69.950,00
13:52:04	664	69.970,00
13:52:04	20.167	69.950,00
13:52:04	1.216	69.970,00
13:52:04	1.669	69.950,00
13:52:04	4.700	69.970,00
13:52:09	428	69.960,00
13:52:09	859	69.950,00
13:52:10	1.100	69.960,00
13:52:10	1.723	69.950,00
13:52:10	1.396	69.960,00
13:52:11	25	69.950,00
13:52:11	3.150	69.960,00
13:52:11	19.772	69.950,00
13:52:11	1.143	69.940,00
13:52:11	29.142	69.960,00
13:52:14	1.014	69.950,00
13:52:14	14.329	69.960,00
13:52:18	17.304	69.950,00
13:52:18	6.654	69.960,00
13:52:19	47	69.950,00
13:52:20	3.908	69.960,00
13:52:21	1.650	69.950,00
13:52:21	8.740	69.940,00
13:52:21	17.820	69.950,00
13:52:21	346	69.960,00
13:52:22	16.165	69.950,00
13:52:22	10.381	69.940,00
13:52:22	1.262	69.960,00
13:52:22	26	69.940,00
13:52:22	2.833	69.960,00
13:52:23	50	69.940,00
13:52:23	6.702	69.960,00
13:52:24	82	69.970,00
13:52:25	1.310	69.960,00
13:52:26	280	69.950,00
13:52:26	4.021	69.960,00
13:52:27	864	69.950,00
13:52:27	693	69.960,00
13:52:27	18.871	69.950,00
13:52:30	7.112	69.940,00
13:52:30	306	69.950,00
13:52:30	5.196	69.940,00
13:52:31	1.555	69.950,00
13:52:31	310	69.940,00
13:52:32	2.905	69.950,00
13:52:33	100	69.940,00
13:52:34	3.084	69.950,00
13:52:36	13.976	69.940,00
13:52:36	172	69.950,00
13:52:36	166	69.940,00
13:52:37	26	69.950,00
13:52:37	16.431	69.940,00
13:52:37	3.805	69.950,00
13:52:38	12.237	69.930,00
13:52:38	932	69.950,00
13:52:39	22	69.930,00
13:52:40	21.617	69.950,00
13:52:40	1.923	69.930,00
13:52:40	464	69.950,00
13:52:41	28.565	69.930,00
13:52:43	3.156	69.940,00
13:52:44	212	69.950,00
13:52:44	4.173	69.940,00
13:52:44	155	69.950,00
13:52:45	1.488	69.960,00
13:52:46	8.333	69.950,00
13:52:46	17	69.960,00
13:52:46	12.720	69.950,00
13:52:46	536	69.960,00
13:52:47	257	69.940,00
13:52:47	17	69.960,00
13:52:47	3.157	69.940,00
13:52:47	176	69.950,00
13:52:49	2.337	69.960,00
13:52:49	1.100	69.940,00
13:52:49	537	69.960,00
13:52:49	168	69.940,00
13:52:49	2.324	69.960,00
13:52:51	9.610	69.940,00
13:52:51	1.018	69.960,00
13:52:51	172	69.940,00
13:52:51	4.536	69.960,00
13:52:53	516	69.940,00
13:52:53	709	69.960,00
13:52:56	172	69.940,00
13:52:56	202	69.960,00
13:52:56	170	69.950,00
13:52:56	691	69.940,00
13:52:57	170	69.950,00
13:52:57	127	69.960,00
13:52:57	27	69.950,00
13:52:57	17.307	69.940,00
13:52:58	1.398	69.950,00
13:52:58	2.693	69.940,00
13:52:58	396	69.950,00
13:52:59	84	69.940,00
13:52:59	17.307	69.930,00
13:52:59	52	69.940,00
13:52:59	1.660	69.950,00
13:52:59	34.614	69.930,00
13:53:00	10	69.950,00
13:53:00	1.335	69.930,00
13:53:00	14.398	69.950,00
13:53:01	17.307	69.930,00
13:53:01	2.538	69.950,00
13:53:01	10.772	69.930,00
13:53:02	11	69.950,00
13:53:02	16	69.930,00
13:53:03	353	69.950,00
13:53:03	344	69.930,00
13:53:04	1.744	69.950,00
13:53:04	87	69.930,00
13:53:04	1.147	69.950,00
13:53:05	7.368	69.930,00
13:53:05	11.737	69.950,00
13:53:07	166	69.930,00
13:53:07	2.389	69.950,00
13:53:09	1.786	69.960,00
13:53:12	85	69.940,00
13:53:12	648	69.960,00
13:53:12	1.314	69.940,00
13:53:14	173	69.960,00
13:53:14	2	69.940,00
13:53:14	2.286	69.960,00
13:53:15	1.168	69.940,00
13:53:15	10.877	69.960,00
13:53:18	865	69.940,00
13:53:18	6.247	69.960,00
13:53:21	8.608	69.940,00
13:53:21	10	69.960,00
13:53:21	168	69.940,00
13:53:21	5.729	69.960,00
13:53:22	1.988	69.940,00
13:53:22	12.255	69.960,00
13:53:24	93	69.940,00
13:53:24	32.352	69.960,00
13:53:27	1.904	69.940,00
13:53:28	1.433	69.960,00
13:53:29	1.691	69.940,00
13:53:29	176	69.960,00
13:53:29	2.179	69.950,00
13:53:32	99.287	69.940,00
13:53:33	17.307	69.930,00
13:53:33	779	69.940,00
13:53:33	17.307	69.930,00
13:53:34	6	69.940,00
13:53:34	34.614	69.930,00
13:53:35	1.304	69.940,00
13:53:35	250	69.930,00
13:53:35	15.835	69.940,00
13:53:42	66	69.930,00
13:53:43	355	69.940,00
13:53:44	22	69.930,00
13:53:44	275	69.940,00
13:53:45	892	69.930,00
13:53:46	4.119	69.920,00
13:53:47	954	69.940,00
13:53:47	778	69.920,00
13:53:47	376	69.940,00
13:53:49	2.278	69.930,00
13:53:50	170	69.920,00
13:53:50	2.136	69.930,00
13:53:52	343	69.920,00
13:53:52	5.310	69.930,00
13:53:53	27	69.920,00
13:53:53	1.646	69.930,00
13:53:53	3.218	69.920,00
13:53:53	1.609	69.930,00
13:53:54	6.677	69.920,00
13:53:54	1.609	69.930,00
13:53:54	67	69.920,00
13:53:54	91	69.930,00
13:53:54	173	69.920,00
13:53:55	1.609	69.930,00
13:53:55	1.609	69.920,00
13:53:55	1.158	69.930,00
13:53:55	952	69.940,00
13:53:56	775	69.920,00
13:53:56	2.276	69.940,00
13:53:56	20	69.920,00
13:53:56	2.823	69.940,00
13:53:56	3.461	69.920,00
13:53:57	1.693	69.940,00
13:53:57	57	69.920,00
13:53:57	452	69.940,00
13:53:57	301	69.920,00
13:53:58	89	69.940,00
13:53:58	1.963	69.920,00
13:53:59	175	69.940,00
13:53:59	172	69.920,00
13:54:00	294	69.940,00
13:54:01	82	69.920,00
13:54:02	141	69.940,00
13:54:02	2.058	69.920,00
13:54:03	4.031	69.940,00
13:54:04	1.879	69.920,00
13:54:04	4.413	69.940,00
13:54:05	17.811	69.930,00
13:54:06	1.668	69.920,00
13:54:06	7.163	69.930,00
13:54:07	3.573	69.920,00
13:54:08	23.008	69.930,00
13:54:13	1.793	69.920,00
13:54:14	173	69.930,00
13:54:14	1.197	69.920,00
13:54:14	1.406	69.930,00
13:54:14	1.784	69.920,00
13:54:14	1.609	69.930,00
13:54:14	1.022	69.920,00
13:54:14	600	69.930,00
13:54:14	335	69.920,00
13:54:14	668	69.930,00
13:54:14	1.835	69.920,00
13:54:14	2.754	69.930,00
13:54:14	20.808	69.920,00
13:54:14	1.034	69.930,00
13:54:14	33	69.920,00
13:54:14	1.300	69.930,00
13:54:15	687	69.920,00
13:54:15	6.645	69.930,00

VOLVER AL INICIO

13:54:17	3.460	69.920,00
13:54:17	12.663	69.930,00
13:54:20	1.722	69.920,00
13:54:20	1.057	69.930,00
13:54:21	64	69.920,00
13:54:21	7.173	69.930,00
13:54:25	8.525	69.920,00
13:54:25	26.053	69.930,00
13:54:28	512	69.920,00
13:54:28	192	69.930,00
13:54:28	519	69.920,00
13:54:29	9	69.930,00
13:54:29	102	69.920,00
13:54:29	84	69.930,00
13:54:29	4	69.920,00
13:54:30	1.213	69.930,00
13:54:30	132	69.920,00
13:54:31	61.632	69.930,00
13:54:37	697	69.920,00
13:54:37	3.694	69.930,00
13:54:42	4.325	69.920,00
13:54:43	53	69.930,00
13:54:44	38.961	69.920,00
13:54:45	67.504	69.930,00
13:54:46	14.653	69.940,00
13:54:47	29.022	69.930,00
13:54:47	419	69.950,00
13:54:47	662	69.940,00
13:54:48	20.000	69.930,00
13:54:49	1.086	69.940,00
13:54:50	2.069	69.920,00
13:54:52	1.047	69.940,00
13:54:52	175	69.920,00
13:54:53	9.201	69.940,00
13:54:59	183	69.920,00
13:55:00	1.901	69.940,00
13:55:01	17.301	69.920,00
13:55:01	12	69.940,00
13:55:01	17.301	69.930,00
13:55:01	11.882	69.940,00
13:55:02	34.602	69.920,00
13:55:03	599	69.940,00
13:55:04	18.585	69.920,00
13:55:04	183	69.940,00
13:55:04	17.301	69.920,00
13:55:04	522	69.940,00
13:55:05	75	69.950,00
13:55:05	5.946	69.940,00
13:55:05	2.250	69.950,00
13:55:06	14.053	69.940,00
13:55:07	2.639	69.950,00
13:55:08	1	69.940,00
13:55:08	1.033	69.930,00
13:55:08	2.195	69.950,00
13:55:08	12.376	69.930,00
13:55:08	140	69.950,00
13:55:08	11.893	69.930,00
13:55:08	4.423	69.950,00
13:55:09	1.902	69.920,00
13:55:10	708	69.950,00
13:55:10	170	69.920,00
13:55:11	2.715	69.950,00
13:55:12	3.426	69.940,00
13:55:12	626	69.950,00
13:55:13	2.199	69.930,00
13:55:13	856	69.950,00
13:55:14	1	69.930,00
13:55:14	532	69.920,00
13:55:14	17	69.940,00
13:55:14	3.373	69.930,00
13:55:14	2.679	69.940,00
13:55:15	3.427	69.930,00
13:55:15	903	69.920,00
13:55:15	3.426	69.930,00
13:55:15	537	69.940,00
13:55:15	189	69.920,00
13:55:16	1.746	69.940,00
13:55:16	2.764	69.950,00
13:55:19	802	69.930,00
13:55:20	4.294	69.950,00
13:55:20	62	69.940,00
13:55:20	1.737	69.930,00
13:55:20	20.224	69.940,00
13:55:21	8	69.930,00
13:55:21	601	69.920,00
13:55:23	34.060	69.940,00
13:55:23	42.801	69.950,00
13:55:24	17.906	69.960,00
13:55:27	10.022	69.950,00
13:55:27	7	69.960,00
13:55:27	23.776	69.950,00
13:55:30	5.037	69.940,00
13:55:30	39.561	69.950,00
13:55:33	3	69.940,00
13:55:33	10.000	69.950,00
13:55:34	253	69.960,00
13:55:34	2.568	69.940,00
13:55:34	20.000	69.950,00
13:55:35	26.239	69.960,00
13:55:36	807	69.950,00
13:55:36	27	69.940,00
13:55:36	1	69.960,00
13:55:36	695	69.970,00
13:55:36	3.515	69.940,00
13:55:37	5.997	69.960,00
13:55:37	28	69.970,00
13:55:37	172	69.940,00
13:55:38	4.700	69.970,00
13:55:42	597	69.940,00
13:55:42	30.918	69.970,00
13:55:45	5.001	69.960,00
13:55:45	870	69.970,00
13:55:45	1	69.960,00
13:55:45	1	69.950,00
13:55:45	81	69.940,00
13:55:46	3.656	69.960,00
13:55:46	10	69.970,00
13:55:46	20.000	69.960,00
13:55:48	15.840	69.970,00
13:55:48	3.877	69.950,00
13:55:49	2.831	69.960,00
13:55:49	4.390	69.970,00
13:55:50	346	69.950,00
13:55:50	7.261	69.970,00
13:55:52	1.812	69.950,00
13:55:52	581	69.970,00
13:55:52	584	69.950,00
13:55:53	2.072	69.970,00
13:55:54	849	69.950,00
13:55:54	1.422	69.970,00
13:55:55	2.093	69.950,00
13:55:55	49.135	69.970,00
13:55:56	10.439	69.980,00
13:55:56	20.195	69.970,00
13:55:56	976	69.980,00
13:55:56	2.582	69.970,00
13:55:56	251	69.980,00
13:55:57	10.735	69.970,00
13:55:57	535	69.980,00
13:55:58	660	69.970,00
13:55:58	4.616	69.980,00
13:56:00	16	69.970,00
13:56:00	85	69.980,00
13:56:00	333	69.970,00
13:56:01	513	69.980,00
13:56:01	8.649	69.970,00
13:56:02	599	69.980,00
13:56:03	2.412	69.970,00
13:56:03	804	69.980,00
13:56:03	4.311	69.970,00
13:56:04	644	69.980,00
13:56:04	85	69.970,00
13:56:04	977	69.980,00
13:56:04	57	69.990,00
13:56:05	54.679	69.980,00
13:56:05	183	69.990,00
13:56:05	845	69.980,00
13:56:06	28	69.990,00
13:56:06	17.286	69.980,00
13:56:06	1.077	69.990,00
13:56:06	17.286	69.980,00
13:56:06	2.989	69.990,00
13:56:07	10.087	69.980,00
13:56:08	7.162	69.990,00
13:56:08	35.503	70.000,00
13:56:08	18.756	69.980,00
13:56:08	4.111	69.990,00
13:56:08	18.668	69.980,00
13:56:09	10.136	69.990,00
13:56:10	1.480	69.980,00
13:56:10	12.267	69.970,00
13:56:10	3.557	69.960,00
13:56:10	2.055	69.980,00
13:56:11	26.293	69.970,00
13:56:12	888	69.980,00
13:56:12	172	69.970,00
13:56:13	3.032	69.980,00
13:56:15	51	69.960,00
13:56:15	15.753	69.970,00
13:56:15	345	69.990,00
13:56:15	1.666	69.980,00
13:56:16	5.208	69.970,00
13:56:16	2.059	69.980,00
13:56:17	1.728	69.970,00
13:56:17	16.275	69.980,00
13:56:20	4.730	69.990,00
13:56:21	21.739	69.980,00
13:56:22	7.349	69.990,00
13:56:23	4.293	69.980,00
13:56:23	3.777	69.990,00
13:56:24	1	69.980,00
13:56:24	532	69.990,00
13:56:24	3.339	69.980,00
13:56:24	873	69.990,00
13:56:26	1.590	69.980,00
13:56:26	13.064	69.990,00
13:56:26	168	69.980,00
13:56:26	18.737	69.990,00
13:56:27	22.631	70.000,00
13:56:28	316	69.980,00
13:56:28	61	69.990,00
13:56:28	941	69.980,00
13:56:28	16	69.990,00
13:56:28	31	69.980,00
13:56:29	329	69.990,00
13:56:30	24.576	69.980,00
13:56:32	2.863	69.990,00
13:56:32	864	69.980,00
13:56:33	656	69.990,00
13:56:33	15	69.980,00
13:56:34	2.448	69.990,00
13:56:34	474	69.980,00
13:56:35	1.199	69.990,00
13:56:36	42.547	69.980,00
13:56:37	178	69.990,00
13:56:38	20.722	69.980,00
13:56:39	1.720	69.990,00
13:56:39	221	69.980,00
13:56:40	4.482	69.990,00
13:56:42	12.059	69.980,00
13:56:43	6.891	69.990,00
13:56:45	347	69.980,00
13:56:45	4.451	69.990,00
13:56:46	58	69.980,00
13:56:46	9.666	69.990,00
13:56:49	1.598	70.000,00
13:56:49	1.802	69.990,00
13:56:51	197	70.000,00
13:56:51	2	69.980,00
13:56:51	515	69.990,00
13:56:52	5	69.980,00
13:56:52	21.207	69.990,00
13:56:55	1.669	69.980,00
13:56:56	1.030	69.990,00
13:56:56	9	69.980,00
13:56:56	283	69.990,00
13:56:57	17	70.000,00
13:56:57	857	69.990,00
13:56:57	430	69.980,00
13:56:57	1.397	69.990,00
13:56:57	296	70.000,00
13:56:57	979	69.990,00
13:56:59	1.550	69.980,00
13:56:59	427	69.990,00
13:56:59	1.279	70.000,00
13:56:59	87	69.980,00
13:57:00	178	69.990,00
13:57:00	1.572	70.000,00
13:57:00	95.780	69.980,00
13:57:00	115.997	69.970,00
13:57:00	4.546	69.980,00
13:57:00	5.930	69.960,00
13:57:00	29.800	69.980,00
13:57:02	827	69.970,00
13:57:03	3.948	69.980,00
13:57:04	35	69.970,00
13:57:04	506	69.980,00
13:57:05	39.755	69.970,00
13:57:06	4.334	69.980,00
13:57:06	13.878	69.990,00
13:57:06	9.569	70.000,00
13:57:07	193	69.970,00
13:57:08	28	69.980,00
13:57:08	16	69.970,00
13:57:08	137	69.980,00
13:57:09	9.637	69.970,00
13:57:09	2.000	69.980,00
13:57:09	2.967	69.970,00
13:57:10	1.031	69.980,00
13:57:11	6.052	69.970,00
13:57:11	1.403	69.980,00
13:57:12	27	69.970,00
13:57:12	156	69.980,00
13:57:12	678	69.970,00
13:57:12	562	69.980,00
13:57:12	574	69.970,00
13:57:13	1.117	69.980,00
13:57:13	300	69.970,00
13:57:13	55	69.980,00
13:57:13	17	69.970,00
13:57:13	794	69.980,00
13:57:14	16.359	69.970,00
13:57:15	283	69.980,00
13:57:15	419	69.970,00
13:57:16	24.143	69.980,00
13:57:18	980	69.990,00
13:57:18	500	69.980,00
13:57:19	8.288	69.990,00
13:57:21	34.584	69.980,00
13:57:21	2	69.990,00
13:57:21	8.646	69.980,00
13:57:21	139	69.990,00
13:57:21	35.250	69.980,00
13:57:21	7.986	69.970,00
13:57:22	4.368	69.980,00
13:57:23	35	69.970,00
13:57:24	1.666	69.980,00
13:57:25	3.522	69.970,00
13:57:25	1.000	69.980,00
13:57:25	500	69.970,00
13:57:25	784	69.980,00
13:57:26	412	69.990,00
13:57:26	3	69.980,00
13:57:27	770	69.990,00
13:57:27	15.205	69.980,00
13:57:28	100	69.990,00
13:57:29	92	69.980,00
13:57:30	10.707	69.990,00
13:57:31	4.200	69.980,00
13:57:32	714	69.990,00
13:57:32	2.209	69.980,00
13:57:32	297	69.970,00
13:57:32	3.458	69.990,00
13:57:32	16	69.980,00
13:57:32	418	69.970,00
13:57:32	5.223	69.980,00
13:57:34	838	69.970,00
13:57:35	286	69.980,00
13:57:35	1.466	69.970,00
13:57:36	4.442	69.980,00
13:57:38	172	69.970,00
13:57:38	80	69.980,00
13:57:39	516	69.970,00
13:57:39	2.234	69.980,00
13:57:40	172	69.970,00
13:57:40	1.312	69.980,00
13:57:40	508	69.970,00
13:57:41	655	69.980,00
13:57:41	103	69.970,00
13:57:41	27.744	69.980,00
13:57:41	20.865	69.990,00
13:57:41	8.264	70.000,00
13:57:42	36	69.970,00
13:57:42	86	69.990,00
13:57:42	27.779	69.970,00
13:57:42	8.195	69.960,00
13:57:42	3.293	69.980,00
13:57:42	172	69.970,00
13:57:42	19.572	69.980,00
13:57:42	11	69.990,00
13:57:44	12	69.980,00
13:57:44	6.948	69.990,00
13:57:45	86	69.980,00
13:57:45	10.836	69.990,00
13:57:46	864	70.000,00
13:57:47	4.449	69.980,00
13:57:47	185	70.000,00
13:57:47	1.427	69.990,00
13:57:47	1.010	70.000,00
13:57:48	650	69.990,00
13:57:48	550	70.000,00
13:57:48	20.042	69.990,00
13:57:48	76.184	69.980,00
13:57:50	11.975	69.970,00
13:57:50	6.941	69.980,00
13:57:51	5.658	69.990,00
13:57:51	66	69.970,00
13:57:51	2.584	69.980,00
13:57:52	68	69.970,00
13:57:55	3.560	69.980,00
13:57:57	1.670	69.970,00
13:57:57	1.945	69.980,00
13:57:57	5.187	69.970,00
13:57:58	6.693	69.980,00
13:58:03	172	69.970,00
13:58:03	11.218	69.980,00
13:58:03	5.183	69.990,00
13:58:05	2.017	69.970,00
13:58:06	1.428	69.990,00
13:58:06	16	69.970,00
13:58:07	21.728	69.990,00
13:58:09	4	69.980,00
13:58:10	19.140	69.990,00
13:58:10	46.132	69.980,00
13:58:11	33.146	69.970,00
13:58:11	14.564	69.960,00
13:58:11	1.700	69.990,00
13:58:12	1.766	69.980,00
13:58:12	23.978	69.960,00
13:58:13	618	69.980,00
13:58:13	83	69.960,00
13:58:13	13.106	69.980,00
13:58:15	1.198	69.960,00
13:58:17	12.700	69.980,00
13:58:17	55	69.960,00
13:58:17	5.467	69.970,00
13:58:19	3.862	69.960,00
13:58:20	193	69.950,00
13:58:20	7.754	69.960,00
13:58:21	603	69.970,00
13:58:22	319	69.960,00
13:58:22	12.230	69.970,00
13:58:25	12.664	69.980,00
13:58:27	132	69.970,00
13:58:28	1.368	69.980,00
13:58:28	10.093	69.970,00
13:58:29	16	69.980,00
13:58:29	174	69.970,00
13:58:30	484	69.980,00
13:58:31	92	69.970,00
13:58:32	14	69.980,00
13:58:33	172	69.970,00
13:58:33	290	69.980,00
13:58:33	6.139	69.970,00
13:58:33	601	69.980,00
13:58:35	33	69.970,00
13:58:35	20.814	69.980,00
13:58:37	12.570	69.990,00
13:58:38	9	69.970,00
13:58:38	652	69.990,00
13:58:38	124	69.970,00
13:58:39	6.285	69.990,00
13:58:40	8	69.970,00
13:58:41	887	69.990,00
13:58:42	3.526	69.970,00
13:58:44	1.059	69.990,00
13:58:45	1.785	69.970,00
13:58:45	221	69.980,00
13:58:45	430	69.990,00
13:58:45	21.110	69.970,00
13:58:47	2.430	69.980,00
13:58:47	3.780	69.990,00
13:58:47	423	69.960,00
13:58:48	2.143	69.990,00
13:58:50	48	69.970,00
13:58:50	3.093	69.990,00
13:58:52	339	69.980,00
13:58:53	179	69.990,00
13:58:55	144	69.980,00
13:58:56	4.534	69.990,00
13:58:57	3.569	69.980,00
13:58:57	8.501	69.990,00
13:59:02	876	69.980,00
13:59:02	4.969	69.990,00
13:59:05	9.457	69.980,00
13:59:06	3.333	69.990,00
13:59:06	340	69.980,00
13:59:06	9.902	69.990,00
13:59:07	4.852	69.980,00
13:59:08	2.103	69.990,00
13:59:10	1.694	69.970,00
13:59:11	3.784	69.990,00
13:59:12	1.670	69.970,00
13:59:12	1.750	69.990,00
13:59:14	50	69.970,00
13:59:15	336	69.990,00
13:59:16	345	69.970,00
13:59:17	6.486	69.990,00
13:59:19	686	69.980,00
13:59:20	1.438	69.990,00
13:59:22	38	69.980,00
13:59:22	3	69.990,00
13:59:24	771	69.980,00
13:59:25	3.186	69.990,00
13:59:26	14.486	69.980,00
13:59:27	689	69.990,00
13:59:27	4.751	69.980,00
13:59:27	2.662	69.990,00
13:59:28	42	69.970,00
13:59:28	105	69.990,00
13:59:28	1.798	69.970,00
13:59:29	4.426	69.990,00
13:59:29	1.297	69.970,00
13:59:29	1	69.990,00
13:59:30	2.593	69.970,00
13:59:30	419	69.980,00
13:59:33	121	69.970,00
13:59:33	581	69.980,00
13:59:33	6.068	69.990,00
13:59:36	1.002	69.970,00
13:59:36	3.376	69.990,00
13:59:37	689	69.970,00
13:59:37	50	69.990,00
13:59:37	3.436	69.970,00
13:59:39	1.854	69.990,00
13:59:42	8.264	69.970,00
13:59:42	215	69.990,00
13:59:43	839	69.970,00
13:59:44	1.759	69.990,00
13:59:44	329	69.980,00
13:59:45	785	69.990,00
13:59:45	988	69.980,00
13:59:45	11.366	69.990,00
13:59:48	7.893	69.980,00
13:59:50	116	69.990,00
13:59:50	566	69.980,00
13:59:51	2.594	69.990,00
13:59:53	793	69.980,00
13:59:53	836	69.990,00
13:59:53	1.766	69.980,00
13:59:54	876	69.990,00
13:59:55	3.096	69.980,00
13:59:56	4.630	69.990,00
13:59:57	3.326	70.000,00
13:59:57	238	69.980,00
13:59:57	21	70.000,00
13:59:58	3	69.980,00
13:59:59	790	70.000,00
14:00:01	53	69.980,00
14:00:01	109	70.000,00
14:00:01	5	69.980,00
14:00:02	2.368	70.000,00
14:00:04	1.123	69.980,00
14:00:05	416	70.000,00
14:00:07	510	69.990,00
14:00:07	20.147	69.980,00
14:00:07	147	69.970,00
14:00:08	411	69.980,00
14:00:08	835	69.970,00
14:00:08	74.993	69.980,00
14:00:10	43	69.970,00
14:00:10	11.142	69.980,00
14:00:12	600	69.970,00
14:00:12	6.160	69.980,00
14:00:12	11.275	69.990,00
14:00:12	14	69.980,00
14:00:13	9.371	69.990,00
14:00:15	501	69.970,00
14:00:15	693	69.990,00
14:00:16	4.770	69.970,00
14:00:17	18.210	69.990,00
14:00:18	11.944	70.000,00
14:00:18	3.149	70.010,00
14:00:19	1.684	70.000,00
14:00:20	5.838	69.990,00
14:00:20	400	70.000,00
14:00:22	4	69.990,00
14:00:22	566	70.000,00
14:00:22	24.802	69.990,00
14:00:22	41.926	70.000,00
14:00:22	4.546	69.990,00
14:00:23	174	70.000,00
14:00:23	835	69.990,00
14:00:23	779	70.000,00
14:00:23	1.961	69.990,00
14:00:24	348	70.000,00
14:00:24	15	69.990,00
14:00:24	1.339	70.000,00
14:00:27	4.322	69.990,00
14:00:28	2.833	70.000,00
14:00:28	1.212	69.990,00
14:00:29	3.145	70.000,00
14:00:30	3.341	69.990,00
14:00:30	11.192	70.000,00
14:00:34	84	69.990,00
14:00:34	22.031	70.000,00
14:00:37	3.010	69.990,00
14:00:37	832	70.000,00
14:00:37	167	69.990,00
14:00:37	1.297	70.000,00
14:00:37	87	70.010,00
14:00:38	173	69.990,00
14:00:38	316	70.000,00
14:00:38	118	69.990,00
14:00:39	5.727	70.000,00
14:00:39	172	70.010,00
14:00:40	181	70.000,00
14:00:41	1.716	69.990,00
14:00:41	3.110	70.000,00
14:00:42	10.002	69.990,00
14:00:42	1.657	70.000,00
14:00:44	46	69.990,00
14:00:44	1.759	70.000,00
14:00:44	34.624	69.990,00
14:00:45	4.085	69.980,00
14:00:46	1.728	69.970,00
14:00:47	2.828	69.980,00
14:00:48	861	69.970,00
14:00:49	1.738	69.980,00
14:00:49	197	69.970,00
14:00:50	2.431	69.980,00
14:00:51	4.469	69.970,00
14:00:51	712	69.980,00
14:00:51	58.639	69.970,00
14:00:52	334	69.960,00
14:00:52	2.826	69.970,00
14:00:54	169	69.960,00
14:00:54	5.534	69.970,00
14:00:58	169	69.960,00
14:00:58	1.562	69.970,00
14:00:59	501	69.960,00
14:00:59	5.953	69.970,00
14:01:04	259	69.960,00
14:01:04	6.481	69.970,00
14:01:05	3.438	69.960,00
14:01:05	2	69.970,00
14:01:06	1.313	69.960,00
14:01:06	95	69.950,00
14:01:07	1.374	69.970,00
14:01:10	8	69.950,00
14:01:10	492	69.970,00
14:01:11	179.012	69.960,00
14:01:13	5.050	69.970,00
14:01:15	5.469	69.950,00
14:01:16	4.811	69.970,00
14:01:17	1.729	69.950,00
14:01:18	541	69.970,00
14:01:18	77.774	69.960,00
14:01:24	1.556	69.950,00
14:01:24	16.306	69.960,00
14:01:24	33	69.950,00
14:01:24	6.874	69.960,00
14:01:27	21.719	69.970,00
14:01:27	256	69.950,00
14:01:27	2.733	69.970,00
14:01:28	1.415	69.950,00
14:01:28	120.674	69.970,00
14:01:31	173	69.950,00
14:01:31	45.740	69.970,00
14:01:31	86.525	69.980,00
14:01:31	20.000	69.990,00
14:01:32	7.598	69.980,00
14:01:32	567	69.990,00
14:01:32	1.748	69.980,00
14:01:33	1.702	69.990,00
14:01:34	513	70.000,00
14:01:34	3.997	69.990,00
14:01:36	17	69.980,00
14:01:36	4.981	69.990,00
14:01:37	682	70.000,00
14:01:37	24.800	69.990,00
14:01:38	278	70.000,00
14:01:39	3.459	69.980,00
14:01:39	266	70.000,00
14:01:39	172	69.980,00

VOLVER AL INICIO

14:01:40	15.469	70.000,00
14:01:42	342	69.980,00
14:01:42	4.167	70.000,00
14:01:45	212	69.980,00
14:01:45	2.781	70.000,00
14:01:46	64	69.980,00
14:01:46	1.725	70.000,00
14:01:46	2.660	69.980,00
14:01:47	171	70.000,00
14:01:47	48.960	69.980,00
14:01:48	160	69.990,00
14:01:48	733	70.000,00
14:01:48	31.299	69.990,00
14:01:51	188	70.000,00
14:01:51	4.064	69.990,00
14:01:51	4.524	69.980,00
14:01:52	705	70.000,00
14:01:52	2	69.980,00
14:01:52	176	70.000,00
14:01:53	4.837	69.990,00
14:01:54	1.126	69.980,00
14:01:55	872	69.990,00
14:01:57	172	69.980,00
14:01:58	979	69.990,00
14:01:58	259	69.980,00
14:01:59	4.214	69.990,00
14:02:01	1.729	69.980,00
14:02:01	12	69.990,00
14:02:01	12.915	69.980,00
14:02:01	1.810	69.990,00
14:02:03	482	69.980,00
14:02:03	1.245	69.990,00
14:02:05	2.000	69.980,00
14:02:05	142	69.990,00
14:02:06	6.917	69.980,00
14:02:06	1	69.990,00
14:02:06	1.153	69.980,00
14:02:06	1.700	69.990,00
14:02:07	45.189	69.980,00
14:02:07	483	69.990,00
14:02:08	3.194	69.980,00
14:02:11	3.968	69.990,00
14:02:11	264	69.980,00
14:02:12	1.062	69.990,00
14:02:14	20.631	69.980,00
14:02:14	6.114	69.990,00
14:02:17	1.503	69.980,00
14:02:17	711	69.990,00
14:02:18	3.164	69.980,00
14:02:18	83	69.990,00
14:02:20	429	69.980,00
14:02:20	142	69.990,00
14:02:20	2.245	69.980,00
14:02:21	1.444	69.990,00
14:02:21	180	69.980,00
14:02:21	6.382	69.990,00
14:02:21	114	69.980,00
14:02:22	4.550	69.990,00
14:02:23	945	69.980,00
14:02:23	632	69.990,00
14:02:24	1.951	69.980,00
14:02:25	345	69.990,00
14:02:26	14.437	69.980,00
14:02:27	2.625	69.990,00
14:02:28	341	69.980,00
14:02:29	4.172	69.990,00
14:02:30	171	69.980,00
14:02:30	19.456	69.990,00
14:02:33	31.253	69.980,00
14:02:33	33.343	69.970,00
14:02:33	32.436	69.960,00
14:02:33	65.496	69.950,00
14:02:33	8.576	69.940,00
14:02:33	99.296	69.930,00
14:02:33	4.699	69.950,00
14:02:33	6.218	69.960,00
14:02:33	2.858	69.980,00
14:02:34	515	69.970,00
14:02:35	3.181	69.980,00
14:02:37	2.182	69.970,00
14:02:38	9.736	69.980,00
14:02:40	1.503	69.970,00
14:02:41	1.418	69.980,00
14:02:42	9.582	69.970,00
14:02:42	31.381	69.960,00
14:02:43	865	69.970,00
14:02:43	3.559	69.980,00
14:02:44	18.195	69.960,00
14:02:45	1.980	69.980,00
14:02:45	58.787	69.970,00
14:02:47	10.520	69.960,00
14:02:47	355	69.970,00
14:02:47	175	69.980,00
14:02:47	11.837	69.960,00
14:02:49	4.145	69.980,00
14:02:51	458	69.960,00
14:02:51	687	69.980,00
14:02:52	2.934	69.970,00
14:02:53	1.505	69.960,00
14:02:54	178	69.970,00
14:02:54	501	69.960,00
14:02:54	13	69.970,00
14:02:55	588	69.960,00
14:02:55	24	69.970,00
14:02:55	501	69.960,00
14:02:57	18.176	69.970,00
14:03:02	1.893	69.960,00
14:03:02	4.158	69.970,00
14:03:07	9	69.960,00
14:03:07	1.928	69.970,00
14:03:08	324	69.960,00
14:03:08	2.462	69.970,00
14:03:08	257	69.960,00
14:03:09	7.297	69.970,00
14:03:12	1.670	69.960,00
14:03:12	246	69.970,00
14:03:12	129.706	69.960,00
14:03:18	775	69.940,00
14:03:19	153	69.960,00
14:03:21	1.679	69.940,00
14:03:22	2.272	69.960,00
14:03:23	1.031	69.940,00
14:03:23	2.453	69.950,00
14:03:24	505	69.940,00
14:03:24	3.187	69.950,00
14:03:26	862	69.940,00
14:03:26	28.572	69.950,00
14:03:28	15.411	69.960,00
14:03:29	19.328	69.950,00
14:03:34	16.692	69.940,00
14:03:34	20.794	69.950,00
14:03:41	910	69.940,00
14:03:41	499	69.930,00
14:03:42	2.826	69.950,00
14:03:43	1.019	69.930,00
14:03:43	71.447	69.950,00
14:03:47	14	69.930,00
14:03:48	4.285	69.950,00
14:03:48	368	69.930,00
14:03:48	8.051	69.950,00
14:03:48	881	69.930,00
14:03:49	10.546	69.950,00
14:03:51	143	69.930,00
14:03:52	2.834	69.950,00
14:03:52	10.000	69.930,00
14:03:52	16.073	69.950,00
14:03:53	15	69.930,00
14:03:54	1.166	69.950,00
14:03:55	166	69.930,00
14:03:55	4.363	69.950,00
14:03:57	37	69.930,00
14:03:58	2.364	69.950,00
14:04:01	525	69.930,00
14:04:02	5	69.950,00
14:04:02	2.781	69.930,00
14:04:03	372	69.950,00
14:04:03	217	69.930,00
14:04:04	506	69.950,00
14:04:04	87	69.930,00
14:04:04	8	69.950,00
14:04:04	692	69.930,00
14:04:05	5.148	69.950,00
14:04:05	378	69.930,00
14:04:05	13.909	69.950,00
14:04:08	3.000	69.930,00
14:04:08	870	69.950,00
14:04:08	1.730	69.960,00
14:04:09	651	69.940,00
14:04:09	81	69.950,00
14:04:09	6.995	69.940,00
14:04:10	9	69.950,00
14:04:10	2.442	69.940,00
14:04:11	2.548	69.950,00
14:04:11	834	69.940,00
14:04:11	844	69.950,00
14:04:13	3.504	69.940,00
14:04:14	1.384	69.950,00
14:04:14	998	69.940,00
14:04:14	941	69.950,00
14:04:15	435	69.940,00
14:04:15	659	69.950,00
14:04:15	391	69.940,00
14:04:15	51	69.950,00
14:04:16	988	69.940,00
14:04:16	687	69.950,00
14:04:16	1.306	69.940,00
14:04:16	246	69.950,00
14:04:16	246	69.940,00
14:04:16	2.100	69.950,00
14:04:17	9.791	69.940,00
14:04:17	345	69.950,00
14:04:17	73	69.930,00
14:04:17	10.105	69.950,00
14:04:17	3.661	69.960,00
14:04:17	1.514	69.950,00
14:04:17	8.655	69.940,00
14:04:17	830	69.950,00
14:04:18	7.143	69.940,00
14:04:18	6	69.950,00
14:04:18	2.064	69.940,00
14:04:18	311	69.950,00
14:04:19	400	69.940,00
14:04:19	343	69.950,00
14:04:19	8.653	69.940,00
14:04:19	10.164	69.950,00
14:04:19	1.504	69.930,00
14:04:20	1.504	69.940,00
14:04:20	2.444	69.950,00
14:04:20	11.661	69.930,00
14:04:20	196	69.950,00
14:04:21	8.653	69.930,00
14:04:21	240	69.950,00
14:04:21	8.653	69.930,00
14:04:21	4.911	69.950,00
14:04:22	1.388	69.930,00
14:04:22	4.660	69.950,00
14:04:23	17.308	69.930,00
14:04:24	444	69.950,00
14:04:24	8.653	69.930,00
14:04:25	209	69.950,00
14:04:25	2.532	69.930,00
14:04:26	170	69.950,00
14:04:26	17.477	69.930,00
14:04:28	155	69.940,00
14:04:28	10.199	69.930,00
14:04:29	135	69.920,00
14:04:29	237.989	69.930,00
14:04:31	2.640	69.940,00
14:04:32	8.732	69.930,00
14:04:32	457	69.940,00
14:04:32	8.652	69.930,00
14:04:33	11	69.940,00
14:04:33	8.660	69.930,00
14:04:34	7.161	69.940,00
14:04:34	7.612	69.930,00
14:04:34	197	69.920,00
14:04:35	3.679	69.940,00
14:04:36	20.037	69.920,00
14:04:37	11.355	69.940,00
14:04:38	289	69.920,00
14:04:39	1.814	69.940,00
14:04:41	16.002	69.930,00
14:04:44	35	69.920,00
14:04:44	8.470	69.930,00
14:04:44	1.669	69.920,00
14:04:44	5.740	69.930,00
14:04:45	3.595	69.920,00
14:04:45	1.030	69.930,00
14:04:45	95	69.920,00
14:04:46	2.685	69.930,00
14:04:47	26.450	69.920,00
14:04:48	17	69.930,00
14:04:48	176	69.920,00
14:04:49	1.838	69.930,00
14:04:50	25	69.920,00
14:04:50	17	69.930,00
14:04:51	1.172	69.920,00
14:04:51	775	69.930,00
14:04:53	957	69.940,00
14:04:53	846	69.920,00
14:04:53	3.482	69.930,00
14:04:54	707	69.940,00
14:04:54	3.482	69.930,00
14:04:54	6.421	69.940,00
14:04:54	3.482	69.930,00
14:04:55	13.212	69.940,00
14:04:56	6.324	69.930,00
14:04:57	28	69.940,00
14:04:58	1.731	69.930,00
14:04:58	714	69.940,00
14:04:59	1.957	69.930,00
14:04:59	51.806	69.920,00
14:04:59	846	69.940,00
14:04:59	3.393	69.930,00
14:04:59	3.339	69.920,00
14:05:00	1.038	69.930,00
14:05:01	8.334	69.940,00
14:05:03	85	69.920,00
14:05:04	4.397	69.930,00
14:05:05	2.317	69.920,00
14:05:05	4.373	69.930,00
14:05:07	3.303	69.940,00
14:05:08	10.472	69.920,00
14:05:09	11.617	69.940,00
14:05:11	6.985	69.920,00
14:05:11	3.384	69.950,00
14:05:11	4.246	69.930,00
14:05:11	4.984	69.940,00
14:05:13	8.095	69.930,00
14:05:14	2.297	69.940,00
14:05:14	1	69.930,00
14:05:14	69	69.940,00
14:05:14	10	69.930,00
14:05:14	1.729	69.940,00
14:05:14	692	69.930,00
14:05:14	552	69.940,00
14:05:15	4.589	69.930,00
14:05:15	332	69.940,00
14:05:15	95	69.930,00
14:05:15	325	69.940,00
14:05:16	50	69.930,00
14:05:16	2.904	69.940,00
14:05:16	1.932	69.930,00
14:05:16	83	69.940,00
14:05:17	428	69.930,00
14:05:17	510	69.940,00
14:05:17	27	69.930,00
14:05:18	1.732	69.940,00
14:05:18	18.104	69.930,00
14:05:20	931	69.940,00
14:05:20	2.554	69.930,00
14:05:20	3.708	69.940,00
14:05:20	10.191	69.950,00
14:05:20	28	69.930,00
14:05:21	34	69.940,00
14:05:21	34	69.930,00
14:05:21	55	69.940,00
14:05:21	17.267	69.950,00
14:05:21	17.212	69.940,00
14:05:21	54	69.930,00
14:05:21	2.559	69.950,00
14:05:22	17.373	69.930,00
14:05:23	1.428	69.950,00
14:05:23	1	69.930,00
14:05:23	8.479	69.920,00
14:05:23	2	69.930,00
14:05:23	28.264	69.950,00
14:05:23	2.987	69.940,00
14:05:24	86	69.930,00
14:05:24	89	69.940,00
14:05:24	1.272	69.930,00
14:05:24	3.051	69.940,00
14:05:27	518	69.930,00
14:05:27	7.604	69.940,00
14:05:31	764	69.930,00
14:05:31	22	69.940,00
14:05:31	1.401	69.930,00
14:05:32	2.179	69.940,00
14:05:32	144	69.930,00
14:05:32	3.645	69.940,00
14:05:35	9	69.930,00
14:05:35	8.903	69.940,00
14:05:35	4.005	69.950,00
14:05:37	865	69.930,00
14:05:37	7.714	69.950,00
14:05:38	2.926	69.930,00
14:05:38	64	69.950,00
14:05:39	333	69.930,00
14:05:39	21.599	69.950,00
14:05:43	507	69.930,00
14:05:43	3.580	69.950,00
14:05:44	140	69.930,00
14:05:45	7.392	69.950,00
14:05:47	20.365	69.930,00
14:05:47	285	69.940,00
14:05:47	24.150	69.930,00
14:05:47	55.624	69.920,00
14:05:47	5.018	69.930,00
14:05:47	10	69.920,00
14:05:48	1	69.930,00
14:05:48	318	69.940,00
14:05:48	33	69.920,00
14:05:48	550	69.940,00
14:05:48	335	69.920,00
14:05:49	1.010	69.940,00
14:05:50	829	69.920,00
14:05:51	70	69.940,00
14:05:51	281	69.920,00
14:05:51	778	69.940,00
14:05:51	364	69.920,00
14:05:51	1	69.910,00
14:05:51	11.874	69.930,00
14:05:52	2.418	69.920,00
14:05:53	8.126	69.930,00
14:05:53	7.516	69.940,00
14:05:54	35.651	69.920,00
14:05:54	6.794	69.930,00
14:05:54	2.209	69.920,00
14:05:54	10.360	69.910,00
14:05:54	5.222	69.900,00
14:05:54	2	69.930,00
14:05:55	1.251	69.910,00
14:05:55	18.749	69.900,00
14:05:55	9.844	69.930,00
14:05:55	33	69.910,00
14:05:56	3.460	69.930,00
14:05:56	20.000	69.920,00
14:05:56	236	69.930,00
14:05:56	1.079	69.910,00
14:05:56	18.921	69.900,00
14:05:56	22	69.910,00
14:05:56	489	69.900,00
14:05:56	171	69.910,00
14:05:56	6.271	69.930,00
14:05:56	1.385	69.910,00
14:05:57	13.604	69.930,00
14:06:01	73	69.920,00
14:06:01	3.787	69.930,00
14:06:01	543	69.920,00
14:06:02	9.178	69.930,00
14:06:02	717	69.920,00
14:06:02	3.993	69.930,00
14:06:02	3.636	69.920,00
14:06:03	7.340	69.930,00
14:06:03	22	69.920,00
14:06:04	42.091	69.930,00
14:06:04	71	69.940,00
14:06:04	4.246	69.930,00
14:06:05	13	69.920,00
14:06:06	4.760	69.940,00
14:06:06	2.427	69.920,00
14:06:07	35	69.940,00
14:06:07	240	69.920,00
14:06:07	2.927	69.940,00
14:06:08	704	69.920,00
14:06:09	459	69.940,00
14:06:10	23.032	69.920,00
14:06:11	3.773	69.940,00
14:06:11	3.550	69.920,00
14:06:12	7.571	69.940,00
14:06:12	1.828	69.920,00
14:06:12	3.405	69.940,00
14:06:13	235	69.920,00
14:06:13	298	69.910,00
14:06:13	3.493	69.930,00
14:06:14	5	69.920,00
14:06:15	551	69.930,00
14:06:16	2.129	69.920,00
14:06:17	524	69.930,00
14:06:19	3.009	69.920,00
14:06:20	7.809	69.930,00
14:06:22	166	69.920,00
14:06:22	1.888	69.930,00
14:06:23	14.691	69.920,00
14:06:23	14.691	69.910,00
14:06:23	20.000	69.920,00
14:06:23	1.368	69.930,00
14:06:23	40.063	69.920,00
14:06:26	68.384	69.930,00
14:06:30	1.669	69.910,00
14:06:30	12.323	69.930,00
14:06:32	12.704	69.910,00
14:06:33	435	69.930,00
14:06:35	86	69.910,00
14:06:35	2.479	69.930,00
14:06:35	192	69.940,00
14:06:35	10.375	69.920,00
14:06:36	880	69.930,00
14:06:36	41.480	69.920,00
14:06:37	12.594	69.900,00
14:06:38	21.533	69.920,00
14:06:39	9.596	69.930,00
14:06:45	417	69.920,00
14:06:45	9.724	69.930,00
14:06:48	3.365	69.940,00
14:06:49	2.594	69.920,00
14:06:49	3.519	69.940,00
14:06:51	3.500	69.920,00
14:06:52	2.001	69.940,00
14:06:52	839	69.920,00
14:06:53	7.720	69.940,00
14:06:56	397	69.920,00
14:06:57	315	69.940,00
14:06:57	1.520	69.950,00
14:06:57	2.840	69.940,00
14:06:59	4.333	69.930,00
14:06:59	17.160	69.940,00
14:06:59	18.864	69.950,00
14:07:01	500	69.930,00
14:07:01	1.069	69.950,00
14:07:04	7.741	69.930,00
14:07:04	428	69.950,00
14:07:05	3.186	69.940,00
14:07:05	20.005	69.950,00
14:07:05	20.000	69.940,00
14:07:05	27.777	69.950,00
14:07:05	20.000	69.940,00
14:07:06	22.531	69.950,00
14:07:06	20.005	69.940,00
14:07:06	200	69.950,00
14:07:07	8.346	69.940,00
14:07:07	20.000	69.950,00
14:07:07	20.000	69.940,00
14:07:07	565	69.950,00
14:07:08	400	69.940,00
14:07:08	10.368	69.950,00
14:07:08	8.063	69.940,00
14:07:08	571	69.930,00
14:07:08	977	69.950,00
14:07:09	83	69.930,00
14:07:09	2.370	69.950,00
14:07:10	173	69.930,00
14:07:11	9.061	69.950,00
14:07:13	29	69.960,00
14:07:13	10.005	69.970,00
14:07:13	353	69.960,00
14:07:13	72	69.940,00
14:07:14	7.413	69.960,00
14:07:17	1.973	69.940,00
14:07:18	1.262	69.960,00
14:07:18	39	69.940,00
14:07:19	660	69.960,00
14:07:19	1.925	69.940,00
14:07:20	172	69.960,00
14:07:20	8	69.940,00
14:07:21	1.271	69.960,00
14:07:23	2.099	69.940,00
14:07:25	89	69.960,00
14:07:25	866	69.950,00
14:07:25	1.003	69.960,00
14:07:25	691	69.970,00
14:07:25	173	69.960,00
14:07:26	12	69.950,00
14:07:26	2.528	69.960,00
14:07:26	333	69.950,00
14:07:26	1.226	69.960,00
14:07:27	232	69.950,00
14:07:28	2.304	69.960,00
14:07:28	16.097	69.970,00
14:07:28	15	69.950,00
14:07:28	839	69.970,00
14:07:29	8	69.950,00
14:07:29	4.905	69.970,00
14:07:30	5.015	69.960,00
14:07:30	12.845	69.950,00
14:07:30	142	69.970,00
14:07:30	19	69.950,00
14:07:31	1.858	69.970,00
14:07:31	3.558	69.960,00
14:07:31	13.936	69.950,00
14:07:32	3.053	69.960,00
14:07:32	116	69.950,00
14:07:32	505	69.960,00
14:07:32	3.592	69.970,00
14:07:33	154	69.950,00
14:07:33	239	69.970,00
14:07:34	757	69.950,00
14:07:34	495	69.970,00
14:07:34	24	69.950,00
14:07:34	26.188	69.970,00
14:07:36	860	69.950,00
14:07:36	850	69.970,00
14:07:36	19.947	69.960,00
14:07:36	1.929	69.970,00
14:07:36	20.000	69.960,00
14:07:36	3.771	69.970,00
14:07:39	1.582	69.950,00
14:07:39	1.314	69.970,00
14:07:39	8.658	69.950,00
14:07:40	3.376	69.970,00
14:07:41	169	69.950,00
14:07:41	213	69.970,00
14:07:42	6.179	69.950,00
14:07:43	3.061	69.970,00
14:07:44	21.363	69.950,00
14:07:44	93.384	69.940,00
14:07:44	844	69.970,00
14:07:44	15	69.940,00
14:07:44	1.530	69.970,00
14:07:46	86	69.940,00
14:07:46	172	69.970,00
14:07:46	3.080	69.950,00
14:07:47	2.434	69.940,00
14:07:48	805	69.960,00
14:07:49	86	69.940,00
14:07:49	51	69.960,00
14:07:49	858	69.940,00
14:07:49	858	69.960,00
14:07:50	1.225	69.940,00
14:07:51	7.459	69.960,00
14:07:54	347	69.940,00
14:07:54	12.633	69.960,00
14:07:54	207	69.950,00
14:07:55	7.957	69.960,00
14:07:59	250	69.950,00
14:07:59	10.091	69.960,00
14:08:00	406	69.950,00
14:08:00	4.196	69.960,00
14:08:01	519	69.950,00
14:08:02	22.728	69.960,00
14:08:07	6.143	69.950,00
14:08:07	1.161	69.960,00
14:08:07	635	69.950,00
14:08:08	1.086	69.960,00
14:08:09	765	69.950,00
14:08:09	4.747	69.960,00
14:08:09	1.075	69.950,00
14:08:09	646	69.940,00
14:08:09	2	69.960,00
14:08:09	174	69.940,00
14:08:10	1.265	69.960,00
14:08:11	1.875	69.940,00
14:08:12	2.503	69.960,00
14:08:14	232	69.940,00
14:08:14	2.273	69.930,00
14:08:14	20.000	69.950,00
14:08:14	20.000	69.940,00
14:08:14	37	69.950,00
14:08:15	904	69.940,00
14:08:15	25.801	69.950,00
14:08:15	19.096	69.940,00
14:08:15	3.892	69.950,00
14:08:17	173	69.930,00
14:08:17	8.381	69.950,00
14:08:17	8.370	69.940,00
14:08:18	3.617	69.960,00
14:08:21	671	69.950,00
14:08:21	1.004	69.940,00
14:08:22	676	69.960,00
14:08:22	15	69.940,00
14:08:23	10.963	69.960,00
14:08:25	34.827	69.940,00
14:08:25	34.972	69.960,00
14:08:27	12.209	69.950,00
14:08:27	9.855	69.960,00
14:08:27	411	69.970,00
14:08:28	347	69.980,00
14:08:28	33	69.950,00
14:08:28	10.123	69.970,00
14:08:31	10.361	69.960,00
14:08:33	1.191	69.950,00
14:08:33	1.748	69.960,00
14:08:33	933	69.970,00
14:08:34	633	69.960,00
14:08:34	1.385	69.970,00

VOLVER AL INICIO

14:08:35	2.082	69.960,00
14:08:36	1.788	69.950,00
14:08:36	5.408	69.960,00
14:08:38	522	69.970,00
14:08:38	409	69.960,00
14:08:39	422	69.970,00
14:08:39	86	69.950,00
14:08:39	3.039	69.960,00
14:08:41	12.850	69.950,00
14:08:43	2.355	69.960,00
14:08:43	33	69.940,00
14:08:43	10.000	69.960,00
14:08:43	20.000	69.950,00
14:08:43	20.806	69.960,00
14:08:43	1.145	69.940,00
14:08:44	585	69.950,00
14:08:44	585	69.940,00
14:08:44	59.196	69.960,00
14:08:47	183	69.970,00
14:08:47	673	69.980,00
14:08:47	1.512	69.960,00
14:08:48	193	69.980,00
14:08:48	56.624	69.960,00
14:08:50	9.680	69.940,00
14:08:50	11.678	69.960,00
14:08:53	3	69.950,00
14:08:53	4.714	69.960,00
14:08:56	173	69.950,00
14:08:56	692	69.960,00
14:08:57	103	69.950,00
14:08:58	1.425	69.960,00
14:08:58	14.838	69.950,00
14:08:58	6.526	69.960,00
14:09:00	1.488	69.940,00
14:09:00	3.584	69.960,00
14:09:01	13.868	69.940,00
14:09:02	257	69.950,00
14:09:03	5.340	69.960,00
14:09:03	61.230	69.940,00
14:09:04	5.406	69.960,00
14:09:06	9	69.940,00
14:09:06	550	69.950,00
14:09:06	166	69.940,00
14:09:07	14.815	69.950,00
14:09:15	700	69.940,00
14:09:15	460	69.950,00
14:09:15	96	69.940,00
14:09:16	24.128	69.950,00
14:09:20	50.644	69.940,00
14:09:20	1.236	69.950,00
14:09:21	82	69.940,00
14:09:22	4.216	69.950,00
14:09:22	1.730	69.940,00
14:09:22	11	69.950,00
14:09:22	50	69.940,00
14:09:22	12.124	69.950,00
14:09:23	7.512	69.940,00
14:09:24	732	69.950,00
14:09:26	7.061	69.940,00
14:09:26	5.351	69.950,00
14:09:27	6.895	69.960,00
14:09:29	5.187	69.940,00
14:09:29	1.407	69.960,00
14:09:30	333	69.950,00
14:09:32	1.332	69.960,00
14:09:33	60	69.950,00
14:09:33	3.493	69.960,00
14:09:37	21.539	69.950,00
14:09:37	13.069	69.940,00
14:09:38	425	69.960,00
14:09:38	834	69.940,00
14:09:39	3.349	69.960,00
14:09:39	34	69.950,00
14:09:39	2.839	69.960,00
14:09:40	197	69.940,00
14:09:41	200	69.960,00
14:09:41	1	69.940,00
14:09:42	1.441	69.960,00
14:09:44	180	69.950,00
14:09:44	1.109	69.960,00
14:09:45	547	69.940,00
14:09:46	212	69.960,00
14:09:47	9	69.940,00
14:09:48	2.151	69.960,00
14:09:52	23	69.940,00
14:09:52	688	69.960,00
14:09:52	100	69.940,00
14:09:53	850	69.960,00
14:09:54	1.713	69.940,00
14:09:54	2.993	69.960,00
14:09:54	191	69.940,00
14:09:55	749	69.960,00
14:09:56	17	69.940,00
14:09:57	357	69.960,00
14:09:57	15	69.940,00
14:09:57	3.789	69.960,00
14:09:58	169	69.940,00
14:09:59	450	69.960,00
14:10:00	38.999	69.940,00
14:10:00	523	69.930,00
14:10:00	6.757	69.940,00
14:10:03	72	69.930,00
14:10:03	22.460	69.940,00
14:10:07	6.970	69.950,00
14:10:08	166	69.940,00
14:10:08	10.242	69.950,00
14:10:10	1.730	69.940,00
14:10:10	12.807	69.950,00
14:10:15	834	69.940,00
14:10:15	1.643	69.950,00
14:10:17	883	69.940,00
14:10:17	5.945	69.950,00
14:10:19	51	69.940,00
14:10:19	2.539	69.950,00
14:10:21	10.877	69.940,00
14:10:21	11.269	69.950,00
14:10:22	4.674	69.940,00
14:10:22	6.663	69.950,00
14:10:24	14	69.940,00
14:10:24	1.147	69.950,00
14:10:24	13.153	69.940,00
14:10:24	2.280	69.950,00
14:10:25	2.595	69.940,00
14:10:25	4.236	69.950,00
14:10:26	86	69.940,00
14:10:27	4.101	69.950,00
14:10:28	1.821	69.940,00
14:10:29	5.251	69.950,00
14:10:31	617	69.940,00
14:10:31	19.911	69.950,00
14:10:37	6.401	69.940,00
14:10:37	3.907	69.950,00
14:10:39	83	69.940,00
14:10:39	2.634	69.950,00
14:10:39	8	69.940,00
14:10:39	720	69.950,00
14:10:39	4.003	69.940,00
14:10:39	10.888	69.950,00
14:10:43	41	69.940,00
14:10:44	1.408	69.950,00
14:10:44	1.205	69.940,00
14:10:44	1.179	69.950,00
14:10:45	458	69.940,00
14:10:45	372	69.950,00
14:10:46	4	69.940,00
14:10:47	2.607	69.950,00
14:10:48	687	69.940,00
14:10:49	3.868	69.950,00
14:10:51	28.095	69.940,00
14:10:51	22.809	69.950,00
14:10:51	2.420	69.960,00
14:10:52	86	69.950,00
14:10:53	240	69.960,00
14:10:53	83	69.950,00
14:10:54	12.082	69.960,00
14:10:56	134	69.950,00
14:10:57	8.544	69.960,00
14:11:00	4.983	69.950,00
14:11:00	8.634	69.940,00
14:11:00	77.488	69.930,00
14:11:01	49.000	69.940,00
14:11:01	74	69.930,00
14:11:01	16.621	69.920,00
14:11:01	5.280	69.940,00
14:11:05	629	69.930,00
14:11:05	285	69.940,00
14:11:06	169	69.930,00
14:11:06	119	69.940,00
14:11:07	20.084	69.930,00
14:11:08	170	69.940,00
14:11:08	108	69.930,00
14:11:09	8.640	69.940,00
14:11:10	392	69.950,00
14:11:11	2.120	69.960,00
14:11:12	9	69.950,00
14:11:12	1.473	69.960,00
14:11:13	9	69.950,00
14:11:14	4.256	69.960,00
14:11:15	589	69.950,00
14:11:15	13.723	69.960,00
14:11:16	16	69.950,00
14:11:17	2.621	69.960,00
14:11:22	203	69.950,00
14:11:22	712	69.960,00
14:11:23	9.142	69.950,00
14:11:23	3.302	69.960,00
14:11:26	1	69.950,00
14:11:26	8.193	69.960,00
14:11:28	69	69.950,00
14:11:28	711	69.960,00
14:11:29	4.770	69.950,00
14:11:29	1.101	69.960,00
14:11:29	2.857	69.950,00
14:11:30	4.437	69.960,00
14:11:32	7.846	69.950,00
14:11:33	1.714	69.960,00
14:11:36	8.947	69.950,00
14:11:36	7.405	69.940,00
14:11:36	873	69.960,00
14:11:38	33.915	69.940,00
14:11:39	8.190	69.960,00
14:11:43	138	69.940,00
14:11:43	550	69.960,00
14:11:44	5.190	69.940,00
14:11:44	501	69.960,00
14:11:44	145	69.940,00
14:11:44	10.131	69.960,00
14:11:48	100	69.940,00
14:11:48	1.538	69.960,00
14:11:49	339	69.940,00
14:11:50	3.615	69.960,00
14:11:51	281	69.940,00
14:11:52	70	69.960,00
14:11:52	169	69.940,00
14:11:53	7.612	69.960,00
14:11:56	173	69.940,00
14:11:57	636	69.950,00
14:11:58	5.004	69.940,00
14:11:58	173	69.950,00
14:11:58	87	69.940,00
14:12:00	1.650	69.950,00
14:12:03	5.499	69.960,00
14:12:05	4	69.940,00
14:12:05	2.776	69.960,00
14:12:06	166	69.940,00
14:12:06	8	69.960,00
14:12:08	22	69.940,00
14:12:09	2.617	69.960,00
14:12:09	16	69.940,00
14:12:09	5.842	69.960,00
14:12:09	1.271	69.940,00
14:12:10	5.403	69.960,00
14:12:11	173	69.940,00
14:12:11	1.286	69.960,00
14:12:13	366	69.940,00
14:12:13	1.047	69.960,00
14:12:14	1.365	69.940,00
14:12:16	3.978	69.950,00
14:12:19	78	69.940,00
14:12:19	15	69.950,00
14:12:19	1.200	69.940,00
14:12:19	9.522	69.960,00
14:12:22	834	69.940,00
14:12:22	18.700	69.950,00
14:12:22	2.970	69.960,00
14:12:23	3.867	69.950,00
14:12:26	986	69.960,00
14:12:27	834	69.950,00
14:12:28	1.437	69.960,00
14:12:28	18	69.950,00
14:12:29	1.744	69.960,00
14:12:29	18.299	69.950,00
14:12:30	4.829	69.960,00
14:12:31	2.608	69.950,00
14:12:34	4.103	69.960,00
14:12:35	8.677	69.950,00
14:12:36	1.979	69.960,00
14:12:36	10	69.950,00
14:12:36	894	69.960,00
14:12:37	186	69.950,00
14:12:38	3.435	69.960,00
14:12:39	139	69.950,00
14:12:40	2.190	69.960,00
14:12:40	861	69.950,00
14:12:40	326	69.960,00
14:12:41	265	69.950,00
14:12:42	6	69.960,00
14:12:42	37	69.950,00
14:12:43	3.868	69.960,00
14:12:44	166	69.950,00
14:12:44	6.393	69.960,00
14:12:50	20.009	69.950,00
14:12:50	86	69.960,00
14:12:51	3.193	69.950,00
14:12:53	511	69.960,00
14:12:53	857	69.950,00
14:12:53	353	69.960,00
14:12:54	340	69.950,00
14:12:54	3.280	69.960,00
14:12:55	11	69.950,00
14:12:55	1.139	69.960,00
14:12:55	805	69.950,00
14:12:56	2.606	69.960,00
14:12:56	342	69.950,00
14:12:56	15.361	69.960,00
14:12:58	8.467	69.950,00
14:12:58	283	69.960,00
14:12:58	87	69.950,00
14:12:58	242	69.960,00
14:12:59	1.728	69.950,00
14:12:59	1.333	69.960,00
14:13:00	483	69.950,00
14:13:00	14.464	69.960,00
14:13:01	102	69.950,00
14:13:02	325	69.960,00
14:13:02	925	69.950,00
14:13:03	271.176	69.960,00
14:13:03	20.000	69.950,00
14:13:03	537	69.960,00
14:13:04	150	69.950,00
14:13:04	19.331	69.960,00
14:13:07	172	69.940,00
14:13:07	2.264	69.960,00
14:13:08	33	69.940,00
14:13:08	2.318	69.960,00
14:13:09	176	69.950,00
14:13:09	530	69.960,00
14:13:10	518	69.940,00
14:13:10	200	69.950,00
14:13:10	9.172	69.960,00
14:13:11	510	69.940,00
14:13:11	31.227	69.960,00
14:13:13	166	69.940,00
14:13:13	556	69.960,00
14:13:14	155	69.950,00
14:13:14	16.559	69.960,00
14:13:16	132	69.950,00
14:13:16	3.029	69.960,00
14:13:17	16	69.950,00
14:13:17	115	69.940,00
14:13:18	115	69.950,00
14:13:18	3.982	69.960,00
14:13:19	1.260	69.950,00
14:13:19	17.500	69.940,00
14:13:19	604	69.950,00
14:13:20	184	69.940,00
14:13:20	2.455	69.950,00
14:13:21	166	69.940,00
14:13:21	1.680	69.950,00
14:13:23	29.272	69.940,00
14:13:25	2.618	69.950,00
14:13:27	172	69.940,00
14:13:27	1.639	69.950,00
14:13:28	3.978	69.960,00
14:13:29	500	69.940,00
14:13:29	68	69.960,00
14:13:29	1.206	69.950,00
14:13:29	3.050	69.960,00
14:13:30	63	69.950,00
14:13:30	1.072	69.960,00
14:13:30	344	69.940,00
14:13:31	1.602	69.960,00
14:13:31	295	69.940,00
14:13:31	142	69.960,00
14:13:32	45	69.940,00
14:13:33	26	69.960,00
14:13:33	4.307	69.940,00
14:13:34	1.666	69.960,00
14:13:34	25	69.940,00
14:13:34	9.180	69.960,00
14:13:35	697	69.950,00
14:13:36	35	69.940,00
14:13:36	39	69.950,00
14:13:36	5.156	69.960,00
14:13:38	28	69.940,00
14:13:38	1.041	69.960,00
14:13:38	8	69.940,00
14:13:39	2.215	69.960,00
14:13:41	1	69.950,00
14:13:41	2.594	69.940,00
14:13:42	2.050	69.960,00
14:13:43	425	69.950,00
14:13:43	1.461	69.960,00
14:13:44	577	69.940,00
14:13:44	411	69.960,00
14:13:46	9.523	69.940,00
14:13:47	21.638	69.960,00
14:13:49	297	69.950,00
14:13:50	456	69.960,00
14:13:51	1.098	69.950,00
14:13:51	12.788	69.960,00
14:13:52	3.485	69.940,00
14:13:53	1.843	69.950,00
14:13:54	4.671	69.940,00
14:13:54	5.470	69.950,00
14:13:55	166	69.940,00
14:13:56	5.458	69.950,00
14:13:58	5.889	69.960,00
14:13:58	15.151	69.940,00
14:14:00	191	69.960,00
14:14:00	1.938	69.950,00
14:14:03	4.337	69.960,00
14:14:04	80	69.950,00
14:14:04	8.307	69.960,00
14:14:05	692	69.950,00
14:14:06	83	69.960,00
14:14:06	382	69.950,00
14:14:07	435	69.960,00
14:14:07	333	69.950,00
14:14:08	22.202	69.960,00
14:14:12	16	69.950,00
14:14:12	8.808	69.960,00
14:14:13	500	69.950,00
14:14:16	818	69.960,00
14:14:17	37.339	69.950,00
14:14:19	26.806	69.960,00
14:14:19	173	69.940,00
14:14:20	609	69.960,00
14:14:23	1.168	69.940,00
14:14:24	950	69.950,00
14:14:24	42.785	69.960,00
14:14:24	12.942	69.970,00
14:14:24	9.661	69.950,00
14:14:25	877	69.960,00
14:14:26	2.180	69.950,00
14:14:27	6.999	69.960,00
14:14:29	584	69.950,00
14:14:30	11.522	69.960,00
14:14:32	257	69.950,00
14:14:32	584	69.960,00
14:14:32	13.029	69.950,00
14:14:34	3.874	69.960,00
14:14:36	386	69.950,00
14:14:37	1.498	69.960,00
14:14:37	55	69.950,00
14:14:38	85.417	69.960,00
14:14:41	1.718	69.950,00
14:14:43	4.831	69.960,00
14:14:43	7.186	69.970,00
14:14:43	1.922	69.980,00
14:14:44	23.083	69.970,00
14:14:45	16	69.960,00
14:14:45	749	69.970,00
14:14:45	100	69.960,00
14:14:46	2.247	69.970,00
14:14:47	22	69.960,00
14:14:47	1.201	69.970,00
14:14:48	1.386	69.960,00
14:14:49	1.567	69.970,00
14:14:50	33	69.960,00
14:14:51	2.527	69.970,00
14:14:53	11	69.960,00
14:14:53	1.141	69.970,00
14:14:54	28	69.960,00
14:14:55	3.395	69.970,00
14:14:55	224	69.960,00
14:14:55	5.054	69.970,00
14:14:56	895	69.960,00
14:14:57	564	69.970,00
14:14:57	85	69.960,00
14:14:58	930	69.970,00
14:14:59	2.703	69.980,00
14:14:59	1.000	69.970,00
14:14:59	125.429	69.980,00
14:15:01	13.716	69.960,00
14:15:01	859	69.980,00
14:15:01	83	69.960,00
14:15:01	8.158	69.980,00
14:15:03	3.459	69.960,00
14:15:04	315	69.970,00
14:15:04	339	69.960,00
14:15:07	854	69.970,00
14:15:09	333	69.960,00
14:15:10	1.457	69.970,00
14:15:10	423	69.960,00
14:15:10	349	69.970,00
14:15:10	1.112	69.960,00
14:15:10	3.173	69.970,00
14:15:11	6	69.960,00
14:15:12	13.852	69.970,00
14:15:16	2.687	69.980,00
14:15:16	137	69.960,00
14:15:16	1.801	69.980,00
14:15:17	203	69.960,00
14:15:17	3.147	69.980,00
14:15:21	1.377	69.970,00
14:15:22	34.885	69.960,00
14:15:22	7.578	69.970,00
14:15:24	1.752	69.960,00
14:15:25	1.491	69.970,00
14:15:25	12.348	69.960,00
14:15:26	339	69.950,00
14:15:27	910	69.960,00
14:15:28	259	69.950,00
14:15:28	215	69.960,00
14:15:28	5.164	69.950,00
14:15:28	11.143	69.960,00
14:15:30	912	69.950,00
14:15:31	78	69.960,00
14:15:31	3.183	69.970,00
14:15:32	164	69.960,00
14:15:32	862	69.970,00
14:15:32	185	69.960,00
14:15:33	5.114	69.970,00
14:15:37	2	69.960,00
14:15:38	2.594	69.970,00
14:15:39	2.168	69.960,00
14:15:40	3.064	69.970,00
14:15:44	345	69.960,00
14:15:44	2.476	69.970,00
14:15:46	1.210	69.960,00
14:15:46	9.601	69.970,00
14:15:48	33	69.960,00
14:15:48	3.249	69.970,00
14:15:48	7.550	69.960,00
14:15:48	4.182	69.970,00
14:15:50	8	69.960,00
14:15:50	21	69.970,00
14:15:50	3.764	69.960,00
14:15:51	1.432	69.970,00
14:15:54	1.167	69.960,00
14:15:55	4.110	69.970,00
14:15:59	300	69.960,00
14:15:59	6.313	69.970,00
14:16:01	64	69.960,00
14:16:01	642	69.970,00
14:16:01	33	69.960,00
14:16:02	1.176	69.970,00
14:16:02	10.435	69.960,00
14:16:03	1.969	69.970,00
14:16:04	5.336	69.960,00
14:16:04	2.457	69.970,00
14:16:06	24.514	69.960,00
14:16:07	12.752	69.950,00
14:16:08	6.931	69.960,00
14:16:08	126	69.950,00
14:16:09	259	69.960,00
14:16:09	181	69.950,00
14:16:09	4.000	69.960,00
14:16:10	51	69.950,00
14:16:10	4.335	69.960,00
14:16:10	338	69.950,00
14:16:10	11.800	69.960,00
14:16:11	166	69.950,00
14:16:12	473	69.960,00
14:16:13	34	69.950,00
14:16:13	936	69.960,00
14:16:14	23	69.950,00
14:16:14	128	69.960,00
14:16:15	2.633	69.950,00
14:16:15	1.446	69.960,00
14:16:16	518	69.950,00
14:16:17	3.989	69.960,00
14:16:19	667	69.950,00
14:16:19	4.924	69.960,00
14:16:20	92	69.950,00
14:16:21	184	69.960,00
14:16:22	254	69.950,00
14:16:23	11.969	69.960,00
14:16:26	1.193	69.950,00
14:16:27	142	69.960,00
14:16:27	166	69.950,00
14:16:27	251	69.960,00
14:16:28	175	69.950,00
14:16:29	12.854	69.960,00
14:16:34	834	69.950,00
14:16:34	22	69.960,00
14:16:34	9	69.950,00
14:16:34	1.693	69.960,00
14:16:35	517	69.950,00
14:16:35	36.824	69.960,00
14:16:36	382	69.950,00
14:16:36	320	69.960,00
14:16:36	1.038	69.950,00
14:16:36	2.424	69.960,00
14:16:37	172	69.950,00
14:16:38	197.338	69.960,00
14:16:41	7.409	69.970,00
14:16:41	8.078	69.960,00
14:16:43	6.757	69.970,00
14:16:45	80.750	69.960,00
14:16:45	4.589	69.970,00
14:16:46	21.473	69.980,00
14:16:49	363	69.970,00
14:16:49	358.247	69.980,00
14:16:52	279	69.970,00
14:16:53	16	69.980,00
14:16:53	1.000	69.960,00
14:16:53	381	69.980,00
14:16:54	84	69.960,00
14:16:54	6.944	69.980,00
14:16:56	8.812	69.970,00
14:16:56	5.196	69.980,00
14:16:57	8.397	69.970,00
14:16:57	520	69.980,00
14:16:58	1.037	69.970,00
14:16:58	1.420	69.980,00
14:17:00	53	69.970,00
14:17:00	350	69.980,00
14:17:00	3.413	69.970,00
14:17:01	2.014	69.980,00
14:17:02	22	69.970,00
14:17:02	1.305	69.980,00
14:17:03	1.188	69.970,00
14:17:04	28	69.980,00
14:17:05	344	69.970,00
14:17:05	75	69.980,00
14:17:06	362	69.970,00
14:17:06	3.745	69.980,00
14:17:07	35.235	69.970,00
14:17:07	16.943	69.960,00
14:17:08	2.291	69.980,00
14:17:09	13	69.960,00
14:17:09	179	69.980,00
14:17:09	1	69.960,00
14:17:10	347	69.980,00
14:17:10	345	69.960,00
14:17:11	352	69.980,00
14:17:11	80	69.960,00
14:17:11	7	69.980,00
14:17:11	86	69.960,00
14:17:11	68	69.980,00
14:17:11	26	69.960,00
14:17:11	4.760	69.980,00
14:17:14	81	69.960,00
14:17:14	1.156	69.980,00
14:17:15	34	69.960,00
14:17:15	8.293	69.980,00
14:17:16	706	69.970,00
14:17:16	344	69.960,00
14:17:16	2.952	69.970,00
14:17:17	342	69.960,00
14:17:17	355	69.970,00
14:17:17	120	69.960,00
14:17:18	284	69.970,00
14:17:18	43	69.960,00
14:17:18	6.433	69.970,00
14:17:20	352	69.960,00
14:17:20	5.513	69.970,00
14:17:22	1.730	69.960,00
14:17:22	425	69.970,00
14:17:22	13	69.960,00
14:17:23	515	69.970,00
14:17:23	85	69.960,00
14:17:24	801	69.970,00

VOLVER AL INICIO

14:17:26	31	69.960,00
14:17:27	1.858	69.970,00
14:17:28	5.833	69.980,00
14:17:32	218	69.970,00
14:17:32	10.460	69.980,00
14:17:34	10.493	69.970,00
14:17:34	4.774	69.980,00
14:17:35	218	69.970,00
14:17:36	48	69.980,00
14:17:36	2.897	69.970,00
14:17:36	3.552	69.980,00
14:17:36	66	69.970,00
14:17:38	265	69.980,00
14:17:38	173	69.970,00
14:17:38	13.303	69.980,00
14:17:40	200	69.970,00
14:17:41	231	69.980,00
14:17:41	8.864	69.970,00
14:17:41	706	69.980,00
14:17:41	1.755	69.970,00
14:17:42	603	69.980,00
14:17:42	20.936	69.970,00
14:17:43	8.952	69.980,00
14:17:43	1.387	69.970,00
14:17:44	427	69.980,00
14:17:44	126	69.970,00
14:17:44	499	69.980,00
14:17:45	3.166	69.970,00
14:17:45	1.198	69.980,00
14:17:46	644	69.970,00
14:17:46	1.430	69.980,00
14:17:46	325	69.970,00
14:17:47	1.950	69.980,00
14:17:47	191	69.970,00
14:17:47	22.183	69.980,00
14:17:49	313	69.970,00
14:17:49	1.383	69.980,00
14:17:49	2.501	69.960,00
14:17:51	11.478	69.980,00
14:17:51	10	69.960,00
14:17:51	716	69.980,00
14:17:53	8	69.960,00
14:17:53	2.628	69.980,00
14:17:54	168	69.960,00
14:17:54	202	69.980,00
14:17:55	67.416	69.960,00
14:17:56	11.612	69.980,00
14:17:56	18	69.960,00
14:17:56	7	69.980,00
14:17:56	20.000	69.970,00
14:17:56	8.222	69.960,00
14:17:57	3.462	69.980,00
14:17:57	2.170	69.970,00
14:17:58	141	69.980,00
14:17:58	4.352	69.970,00
14:18:01	14.188	69.980,00
14:18:04	9	69.970,00
14:18:04	1.466	69.980,00
14:18:04	175	69.970,00
14:18:05	32	69.980,00
14:18:05	306	69.970,00
14:18:05	1.081	69.980,00
14:18:05	478	69.970,00
14:18:05	584	69.960,00
14:18:06	4.388	69.980,00
14:18:08	172	69.960,00
14:18:09	17.112	69.980,00
14:18:10	3.800	69.960,00
14:18:10	1.346	69.970,00
14:18:10	27.968	69.980,00
14:18:11	33	69.960,00
14:18:12	2.738	69.980,00
14:18:12	964	69.960,00
14:18:14	4.286	69.980,00
14:18:14	2.981	69.970,00
14:18:15	449	69.980,00
14:18:15	5.890	69.970,00
14:18:17	27.332	69.980,00
14:18:17	8.070	69.970,00
14:18:18	5.036	69.980,00
14:18:18	1.376	69.990,00
14:18:18	909	69.970,00
14:18:18	8.414	69.980,00
14:18:18	2.007	69.970,00
14:18:19	225	69.980,00
14:18:19	2.554	69.970,00
14:18:19	449	69.980,00
14:18:19	347	69.990,00
14:18:19	704	69.970,00
14:18:20	8	69.960,00
14:18:20	1.584	69.970,00
14:18:20	174	69.980,00
14:18:20	703	69.970,00
14:18:20	79	69.980,00
14:18:21	7.968	69.970,00
14:18:22	1.000	69.980,00
14:18:22	7.023	69.970,00
14:18:24	1.382	69.980,00
14:18:25	234	69.970,00
14:18:26	25	69.980,00
14:18:26	426	69.970,00
14:18:26	27.966	69.980,00
14:18:26	230	69.990,00
14:18:26	699	69.980,00
14:18:27	6	69.970,00
14:18:28	2.820	69.980,00
14:18:28	1.585	69.970,00
14:18:28	1.475	69.980,00
14:18:29	471	69.970,00
14:18:29	41	69.980,00
14:18:29	42	69.970,00
14:18:29	353	69.980,00
14:18:29	47	69.970,00
14:18:29	1.901	69.980,00
14:18:30	3	69.970,00
14:18:30	175	69.980,00
14:18:30	1.468	69.970,00
14:18:32	258	69.980,00
14:18:32	168	69.970,00
14:18:32	10.661	69.980,00
14:18:33	20.000	69.970,00
14:18:33	17.806	69.960,00
14:18:33	8	69.950,00
14:18:34	2.194	69.960,00
14:18:34	10.666	69.970,00
14:18:34	150	69.950,00
14:18:34	854	69.970,00
14:18:35	253	69.960,00
14:18:35	425	69.970,00
14:18:35	730	69.980,00
14:18:35	114	69.960,00
14:18:36	57	69.970,00
14:18:36	21	69.960,00
14:18:37	176	69.970,00
14:18:37	104	69.960,00
14:18:37	396	69.970,00
14:18:37	4.028	69.980,00
14:18:38	15.222	69.970,00
14:18:38	71.526	69.960,00
14:18:40	4.015	69.970,00
14:18:41	16.655	69.960,00
14:18:42	2.850	69.970,00
14:18:42	45.867	69.960,00
14:18:44	11.593	69.950,00
14:18:44	171	69.960,00
14:18:45	134	69.950,00
14:18:46	298	69.960,00
14:18:47	16	69.950,00
14:18:47	869	69.960,00
14:18:49	2.467	69.950,00
14:18:49	1.441	69.960,00
14:18:50	88	69.950,00
14:18:50	1.398	69.960,00
14:18:51	7	69.950,00
14:18:51	3.106	69.960,00
14:18:52	9	69.950,00
14:18:52	9	69.960,00
14:18:52	20.018	69.950,00
14:18:53	2	69.960,00
14:18:53	11.839	69.950,00
14:18:53	162	69.960,00
14:18:53	188	69.950,00
14:18:54	127	69.960,00
14:18:54	54.364	69.950,00
14:18:56	569	69.960,00
14:18:56	14.587	69.970,00
14:18:57	16	69.950,00
14:18:57	151	69.970,00
14:18:57	45.000	69.950,00
14:18:57	1.861	69.970,00
14:18:57	46.096	69.950,00
14:18:58	7.985	69.940,00
14:18:59	59.177	69.950,00
14:19:00	520	69.960,00
14:19:00	152	69.950,00
14:19:02	53.480	69.960,00
14:19:02	3.772	69.970,00
14:19:02	108	69.950,00
14:19:02	4.866	69.970,00
14:19:03	615	69.950,00
14:19:04	1.769	69.960,00
14:19:05	7.670	69.950,00
14:19:05	42	69.960,00
14:19:06	66.278	69.950,00
14:19:07	566	69.940,00
14:19:07	256	69.960,00
14:19:08	351	69.940,00
14:19:11	34	69.960,00
14:19:11	350	69.940,00
14:19:11	173	69.960,00
14:19:11	1.373	69.940,00
14:19:11	3.991	69.960,00
14:19:11	399	69.940,00
14:19:12	10	69.950,00
14:19:12	1.368	69.940,00
14:19:12	1.235	69.960,00
14:19:12	1.127	69.940,00
14:19:13	182	69.960,00
14:19:13	2.468	69.940,00
14:19:13	2	69.950,00
14:19:13	9.486	69.940,00
14:19:14	144	69.960,00
14:19:14	5.080	69.940,00
14:19:15	318	69.960,00
14:19:15	383	69.940,00
14:19:16	4.386	69.960,00
14:19:16	952	69.940,00
14:19:17	1.451	69.960,00
14:19:17	75	69.940,00
14:19:17	262	69.960,00
14:19:18	5	69.940,00
14:19:18	48	69.960,00
14:19:19	168	69.940,00
14:19:19	204	69.960,00
14:19:19	4.303	69.940,00
14:19:19	3.081	69.960,00
14:19:20	896	69.940,00
14:19:20	3.920	69.960,00
14:19:20	334	69.940,00
14:19:21	5.980	69.960,00
14:19:21	5	69.940,00
14:19:23	22.070	69.960,00
14:19:23	50	69.940,00
14:19:24	7.071	69.960,00
14:19:24	69	69.940,00
14:19:24	2.360	69.960,00
14:19:25	4	69.940,00
14:19:26	3.087	69.960,00
14:19:26	50	69.940,00
14:19:27	89	69.960,00
14:19:27	10.313	69.940,00
14:19:27	21	69.960,00
14:19:28	25	69.940,00
14:19:28	21	69.950,00
14:19:28	664	69.940,00
14:19:29	2.777	69.960,00
14:19:29	425	69.940,00
14:19:30	1.073	69.960,00
14:19:31	206	69.940,00
14:19:31	98	69.960,00
14:19:32	77	69.940,00
14:19:32	5.440	69.960,00
14:19:33	165	69.940,00
14:19:33	9.686	69.960,00
14:19:33	17.034	69.940,00
14:19:33	28	69.960,00
14:19:34	855	69.940,00
14:19:34	362	69.960,00
14:19:34	355	69.940,00
14:19:35	90	69.950,00
14:19:35	3.743	69.960,00
14:19:36	7	69.940,00
14:19:36	200	69.960,00
14:19:36	176	69.940,00
14:19:36	1.889	69.960,00
14:19:36	859	69.940,00
14:19:38	89.414	69.960,00
14:19:39	3	69.950,00
14:19:39	688	69.960,00
14:19:39	2.098	69.950,00
14:19:40	502	69.940,00
14:19:40	8	69.960,00
14:19:40	11	69.950,00
14:19:40	167	69.960,00
14:19:40	48	69.950,00
14:19:41	2.366	69.960,00
14:19:42	1.005	69.940,00
14:19:43	53	69.960,00
14:19:44	2.146	69.940,00
14:19:44	171	69.960,00
14:19:44	527	69.940,00
14:19:45	285	69.960,00
14:19:46	250	69.940,00
14:19:46	2.134	69.960,00
14:19:46	306	69.940,00
14:19:46	100	69.950,00
14:19:46	361	69.960,00
14:19:47	1.070	69.950,00
14:19:47	1.874	69.960,00
14:19:47	230	69.950,00
14:19:47	2.006	69.960,00
14:19:47	1.588	69.950,00
14:19:48	1.321	69.960,00
14:19:48	172	69.950,00
14:19:48	521	69.960,00
14:19:48	1.457	69.950,00
14:19:49	175	69.960,00
14:19:49	184	69.950,00
14:19:49	562	69.960,00
14:19:49	3.527	69.950,00
14:19:50	51	69.960,00
14:19:50	40	69.950,00
14:19:50	19.976	69.960,00
14:19:50	1.381	69.950,00
14:19:51	173	69.960,00
14:19:51	32.658	69.950,00
14:19:51	526	69.960,00
14:19:51	6.469	69.950,00
14:19:52	713	69.960,00
14:19:52	84	69.950,00
14:19:52	699	69.960,00
14:19:52	8.268	69.950,00
14:19:53	1.697	69.960,00
14:19:53	10	69.950,00
14:19:53	6.472	69.960,00
14:19:54	42.862	69.950,00
14:19:54	30.345	69.940,00
14:19:56	4	69.950,00
14:19:56	33	69.960,00
14:19:56	17.543	69.940,00
14:19:56	1.375	69.960,00
14:19:56	30	69.940,00
14:19:57	1.885	69.960,00
14:19:58	1	69.940,00
14:19:58	1.429	69.950,00
14:19:58	1.172	69.940,00
14:19:59	12.163	69.950,00
14:19:59	16.136	69.960,00
14:19:59	262	69.940,00
14:19:59	137	69.960,00
14:20:00	200	69.940,00
14:20:02	5.156	69.960,00
14:20:03	24.169	69.940,00
14:20:05	1.523	69.960,00
14:20:08	286	69.940,00
14:20:08	3.417	69.960,00
14:20:08	68	69.940,00
14:20:09	519	69.960,00
14:20:09	34	69.940,00
14:20:09	9.055	69.960,00
14:20:11	16	69.940,00
14:20:11	3.218	69.960,00
14:20:12	59	69.940,00
14:20:13	4.043	69.960,00
14:20:16	87	69.940,00
14:20:16	1.412	69.960,00
14:20:17	602	69.940,00
14:20:18	537	69.960,00
14:20:19	1.923	69.950,00
14:20:21	1.046	69.960,00
14:20:21	92	69.940,00
14:20:21	2.446	69.960,00
14:20:22	173	69.940,00
14:20:22	488	69.960,00
14:20:23	1	69.940,00
14:20:24	2.929	69.960,00
14:20:24	231	69.940,00
14:20:24	8.140	69.960,00
14:20:25	172	69.940,00
14:20:26	68	69.960,00
14:20:26	41.039	69.940,00
14:20:26	885	69.960,00
14:20:26	171	69.940,00
14:20:26	19.753	69.960,00
14:20:30	517	69.940,00
14:20:30	1.155	69.960,00
14:20:32	692	69.940,00
14:20:32	233	69.960,00
14:20:32	1.000	69.940,00
14:20:33	723	69.960,00
14:20:33	42	69.940,00
14:20:33	937	69.960,00
14:20:33	33	69.940,00
14:20:33	7.244	69.960,00
14:20:38	1.187	69.940,00
14:20:38	1.268	69.960,00
14:20:40	86	69.940,00
14:20:40	5.901	69.960,00
14:20:41	547	69.940,00
14:20:41	9.815	69.960,00
14:20:47	5.000	69.940,00
14:20:47	5.455	69.960,00
14:20:49	1.150	69.970,00
14:20:49	53	69.950,00
14:20:49	11.903	69.960,00
14:20:53	6	69.950,00
14:20:53	8.097	69.960,00
14:20:53	433	69.970,00
14:20:54	865	69.950,00
14:20:54	1.569	69.970,00
14:20:54	9.703	69.950,00
14:20:55	173	69.970,00
14:20:56	10.131	69.950,00
14:20:56	7.741	69.970,00
14:21:02	173	69.950,00
14:21:02	1.826	69.970,00
14:21:02	70	69.950,00
14:21:02	1.759	69.970,00
14:21:03	84	69.950,00
14:21:03	70.251	69.970,00
14:21:04	150	69.950,00
14:21:05	13.780	69.970,00
14:21:06	174	69.950,00
14:21:06	100	69.970,00
14:21:06	40	69.950,00
14:21:06	13.551	69.970,00
14:21:11	21.456	69.950,00
14:21:12	386	69.970,00
14:21:12	137	69.950,00
14:21:12	1.127	69.970,00
14:21:13	77	69.950,00
14:21:13	1.384	69.960,00
14:21:15	28	69.970,00
14:21:15	510	69.960,00
14:21:18	1	69.950,00
14:21:19	87	69.960,00
14:21:20	17.371	69.950,00
14:21:20	1.400	69.960,00
14:21:20	3	69.950,00
14:21:20	699	69.960,00
14:21:20	8.534	69.970,00
14:21:22	528	69.950,00
14:21:22	260	69.970,00
14:21:23	1.239	69.950,00
14:21:24	169	69.970,00
14:21:24	4.391	69.950,00
14:21:25	5.545	69.970,00
14:21:27	176	69.950,00
14:21:27	741	69.970,00
14:21:27	1.000	69.950,00
14:21:27	4.955	69.970,00
14:21:29	348	69.950,00
14:21:30	7.338	69.970,00
14:21:31	1.966	69.950,00
14:21:33	4.458	69.970,00
14:21:35	594	69.950,00
14:21:36	184	69.970,00
14:21:37	143	69.960,00
14:21:38	87	69.970,00
14:21:38	5.947	69.960,00
14:21:42	7.230	69.970,00
14:21:42	4.459	69.960,00
14:21:43	149	69.970,00
14:21:44	4.168	69.960,00
14:21:44	191.985	69.970,00
14:21:48	519	69.950,00
14:21:48	2.823	69.970,00
14:21:50	2.086	69.950,00
14:21:51	339	69.970,00
14:21:51	166	69.950,00
14:21:51	2.587	69.970,00
14:21:53	3	69.950,00
14:21:53	40.619	69.970,00
14:21:59	1.667	69.960,00
14:21:59	7.441	69.970,00
14:22:03	332	69.960,00
14:22:03	4.731	69.970,00
14:22:05	321	69.960,00
14:22:06	327	69.970,00
14:22:07	34.867	69.960,00
14:22:07	5.603	69.950,00
14:22:07	9.802	69.970,00
14:22:08	252	69.950,00
14:22:09	1.400	69.970,00
14:22:09	1.784	69.950,00
14:22:09	40.000	69.970,00
14:22:09	7.000	69.980,00
14:22:10	1.462	69.970,00
14:22:10	2.285	69.980,00
14:22:10	744	69.960,00
14:22:10	2.063	69.970,00
14:22:11	1	69.960,00
14:22:11	1.376	69.970,00
14:22:12	12	69.960,00
14:22:12	12.337	69.970,00
14:22:13	185	69.960,00
14:22:14	179	69.970,00
14:22:15	17	69.960,00
14:22:15	7.821	69.980,00
14:22:15	4.221	69.970,00
14:22:17	1.555	69.960,00
14:22:18	190	69.970,00
14:22:18	5	69.960,00
14:22:18	178	69.970,00
14:22:18	53.225	69.960,00
14:22:18	382	69.970,00
14:22:20	16.963	69.960,00
14:22:20	31	69.970,00
14:22:21	1.765	69.960,00
14:22:21	1.222	69.970,00
14:22:22	6.697	69.960,00
14:22:23	743	69.970,00
14:22:24	390	69.960,00
14:22:25	4.370	69.970,00
14:22:28	411	69.960,00
14:22:28	1.250	69.950,00
14:22:28	417	69.940,00
14:22:29	584	69.960,00
14:22:31	12.680	69.950,00
14:22:32	561	69.960,00
14:22:34	17	69.950,00
14:22:34	153	69.960,00
14:22:35	516	69.950,00
14:22:35	3.501	69.960,00
14:22:36	1.955	69.950,00
14:22:36	3.573	69.960,00
14:22:36	174	69.950,00
14:22:36	1.876	69.960,00
14:22:38	4.845	69.950,00
14:22:38	13.939	69.960,00
14:22:39	1.987	69.940,00
14:22:39	1.429	69.960,00
14:22:39	338	69.940,00
14:22:39	7.770	69.960,00
14:22:42	224	69.950,00
14:22:43	31	69.960,00
14:22:43	50	69.950,00
14:22:43	49	69.960,00
14:22:44	1.012	69.950,00
14:22:44	2.133	69.960,00
14:22:46	7	69.950,00
14:22:46	3.142	69.960,00
14:22:46	1	69.950,00
14:22:46	3.919	69.960,00
14:22:48	169	69.950,00
14:22:48	804	69.960,00
14:22:50	343	69.950,00
14:22:50	2.571	69.960,00
14:22:51	481	69.950,00
14:22:52	29.568	69.960,00
14:22:58	336	69.950,00
14:22:59	42.620	69.960,00
14:23:01	2.589	69.970,00
14:23:04	25.836	69.960,00
14:23:04	176	69.970,00
14:23:04	14.921	69.960,00
14:23:04	344	69.970,00
14:23:04	9.671	69.960,00
14:23:06	6	69.970,00
14:23:06	128	69.960,00
14:23:06	13	69.970,00
14:23:07	1.000	69.960,00
14:23:07	3.554	69.970,00
14:23:07	86	69.960,00
14:23:07	121	69.970,00
14:23:07	86	69.960,00
14:23:08	3.873	69.970,00
14:23:10	150	69.960,00
14:23:11	6.907	69.970,00
14:23:11	6.882	69.980,00
14:23:11	18	69.970,00
14:23:12	1.034	69.960,00
14:23:12	734	69.970,00
14:23:12	493	69.960,00
14:23:13	286	69.970,00
14:23:13	11.000	69.980,00
14:23:13	1.143	69.970,00
14:23:14	2.149	69.960,00
14:23:14	412	69.970,00
14:23:14	345	69.980,00
14:23:14	174	69.960,00
14:23:14	8.135	69.970,00
14:23:16	3.417	69.960,00
14:23:16	5.050	69.970,00
14:23:18	858	69.980,00
14:23:18	16.409	69.960,00
14:23:19	4.215	69.970,00
14:23:20	172	69.960,00
14:23:20	6.882	69.980,00
14:23:20	352	69.970,00
14:23:20	540	69.980,00
14:23:21	333	69.960,00
14:23:21	4.202	69.980,00
14:23:22	778	69.970,00
14:23:22	3.443	69.980,00
14:23:23	1.007	69.970,00
14:23:23	3.715	69.980,00
14:23:25	2.934	69.970,00
14:23:26	492	69.980,00
14:23:27	2.977	69.970,00
14:23:27	420	69.980,00
14:23:28	499	69.970,00
14:23:28	6.851	69.980,00
14:23:34	534	69.970,00
14:23:34	265	69.980,00
14:23:34	1.103	69.970,00
14:23:34	6.994	69.980,00
14:23:36	833	69.970,00
14:23:36	119	69.980,00
14:23:36	440	69.990,00
14:23:36	542	69.970,00
14:23:36	1.431	69.990,00
14:23:38	5.642	69.980,00
14:23:40	1.243	69.990,00
14:23:41	3.466	69.980,00
14:23:42	393	69.970,00
14:23:43	1.270	69.980,00
14:23:43	413	69.990,00
14:23:44	753	69.980,00
14:23:45	1.010	69.970,00
14:23:45	1.730	69.980,00
14:23:46	7.002	69.970,00
14:23:47	957	69.980,00
14:23:50	172	69.970,00
14:23:50	14.466	69.980,00
14:23:51	110	69.990,00
14:23:51	2.931	69.970,00
14:23:51	595	69.960,00
14:23:51	17.873	69.980,00
14:23:52	595	69.970,00
14:23:52	522	69.980,00
14:23:52	7	69.990,00
14:23:53	4.306	69.970,00
14:23:53	1.398	69.980,00
14:23:54	2	69.970,00
14:23:54	1.353	69.980,00
14:23:55	608	69.970,00
14:23:55	27.460	69.980,00
14:23:59	201	69.960,00
14:24:00	705	69.980,00
14:24:00	42	69.960,00
14:24:01	3.591	69.980,00
14:24:01	518	69.970,00
14:24:02	4.833	69.980,00
14:24:03	3.569	69.970,00
14:24:03	4.665	69.980,00
14:24:06	77.325	69.970,00
14:24:07	514	69.960,00
14:24:08	890	69.970,00
14:24:08	169	69.960,00
14:24:09	8.147	69.970,00
14:24:11	147	69.960,00
14:24:12	3.172	69.970,00
14:24:12	10.159	69.960,00
14:24:12	48.218	69.970,00

VOLVER AL INICIO

14:24:15	183	69.960,00
14:24:15	36	69.970,00
14:24:16	162	69.960,00
14:24:16	86	69.970,00
14:24:16	86	69.960,00
14:24:16	18.913	69.970,00
14:24:19	3	69.960,00
14:24:20	18.093	69.970,00
14:24:22	1.363	69.980,00
14:24:22	696	69.990,00
14:24:22	8.063	69.980,00
14:24:23	2.176	69.970,00
14:24:24	1.542	69.980,00
14:24:24	172	69.970,00
14:24:25	30.395	69.980,00
14:24:25	41.064	69.990,00
14:24:25	20.302	69.980,00
14:24:26	51.448	69.990,00
14:24:26	2.748	69.980,00
14:24:27	8	69.990,00
14:24:28	2.794	69.980,00
14:24:29	211	69.990,00
14:24:29	20.402	69.980,00
14:24:30	51.619	69.990,00
14:24:31	11	69.980,00
14:24:31	172	69.970,00
14:24:31	569	69.980,00
14:24:31	166	69.970,00
14:24:31	1.348	69.980,00
14:24:31	3	69.970,00
14:24:33	142	69.980,00
14:24:33	2.873	69.970,00
14:24:33	4.267	69.980,00
14:24:34	161	69.990,00
14:24:34	1.595	69.980,00
14:24:35	4.961	69.970,00
14:24:36	1.422	69.980,00
14:24:36	48	69.970,00
14:24:36	253	69.980,00
14:24:36	1.691	69.970,00
14:24:37	1.749	69.980,00
14:24:38	70	69.970,00
14:24:38	34	69.980,00
14:24:39	883	69.970,00
14:24:39	4.266	69.980,00
14:24:40	166	69.970,00
14:24:40	44	69.980,00
14:24:40	1.719	69.970,00
14:24:40	8.044	69.980,00
14:24:40	8.227	69.970,00
14:24:41	518	69.980,00
14:24:41	180	69.970,00
14:24:41	2.831	69.980,00
14:24:42	25.760	69.970,00
14:24:43	9.847	69.980,00
14:24:46	86	69.970,00
14:24:47	1.971	69.980,00
14:24:47	4.647	69.970,00
14:24:47	3.220	69.960,00
14:24:48	2.075	69.980,00
14:24:48	19	69.970,00
14:24:50	3.600	69.980,00
14:24:50	250	69.960,00
14:24:51	5.505	69.980,00
14:24:52	177	69.960,00
14:24:52	1.733	69.980,00
14:24:53	5	69.960,00
14:24:54	1.434	69.980,00
14:24:55	485	69.960,00
14:24:56	6.337	69.980,00
14:24:57	1.574	69.960,00
14:24:57	1.000	69.970,00
14:24:57	10.860	69.980,00
14:25:00	1.383	69.970,00
14:25:01	1.722	69.980,00
14:25:02	519	69.970,00
14:25:02	27	69.980,00
14:25:02	333	69.970,00
14:25:02	29.083	69.980,00
14:25:06	1.042	69.970,00
14:25:06	228	69.980,00
14:25:06	190	69.990,00
14:25:06	100	69.970,00
14:25:07	960	69.980,00
14:25:08	259.210	69.990,00
14:25:08	3.151	69.970,00
14:25:08	11.074	69.980,00
14:25:10	6.670	69.970,00
14:25:10	12.997	69.980,00
14:25:11	2.191	69.990,00
14:25:11	7.707	69.980,00
14:25:12	5	69.970,00
14:25:12	2.110	69.990,00
14:25:12	9.089	69.980,00
14:25:12	3.000	69.990,00
14:25:13	370	69.970,00
14:25:13	27.193	69.980,00
14:25:14	85	69.960,00
14:25:14	5.914	69.980,00
14:25:16	2.101	69.990,00
14:25:16	685	69.980,00
14:25:16	52	69.990,00
14:25:17	2.996	69.980,00
14:25:17	639	69.990,00
14:25:17	2.117	69.980,00
14:25:17	20	69.990,00
14:25:17	2.701	69.980,00
14:25:17	275	69.990,00
14:25:18	51	69.970,00
14:25:18	12.656	69.980,00
14:25:19	1.598	69.990,00
14:25:19	172	69.970,00
14:25:19	1.319	69.980,00
14:25:20	225	69.990,00
14:25:20	348	69.980,00
14:25:21	93	69.970,00
14:25:21	429	69.980,00
14:25:21	17.234	69.970,00
14:25:23	754	69.980,00
14:25:23	3.458	69.970,00
14:25:23	12	69.980,00
14:25:23	112	69.960,00
14:25:23	14.763	69.980,00
14:25:25	4.699	69.970,00
14:25:25	225.221	69.980,00
14:25:29	357	69.970,00
14:25:30	1.184	69.980,00
14:25:30	2.498	69.970,00
14:25:30	4.213	69.980,00
14:25:33	2.660	69.970,00
14:25:33	7.054	69.980,00
14:25:33	431	69.970,00
14:25:34	19.345	69.980,00
14:25:36	2.420	69.970,00
14:25:36	405	69.980,00
14:25:37	1.000	69.970,00
14:25:37	9.541	69.980,00
14:25:39	60	69.990,00
14:25:39	373	69.980,00
14:25:40	166	69.970,00
14:25:40	28	69.980,00
14:25:40	12.106	69.970,00
14:25:40	5.462	69.980,00
14:25:43	3.929	69.970,00
14:25:44	10.401	69.980,00
14:25:44	58	69.970,00
14:25:45	23.168	69.980,00
14:25:45	4.255	69.990,00
14:25:45	1.435	69.980,00
14:25:46	112	69.970,00
14:25:46	7.110	69.980,00
14:25:46	992	69.990,00
14:25:46	8	69.980,00
14:25:46	5.188	69.970,00
14:25:46	1.786	69.980,00
14:25:46	494	69.990,00
14:25:47	20.000	69.980,00
14:25:47	8.579	69.990,00
14:25:47	395	69.980,00
14:25:48	1.166	69.970,00
14:25:48	1.043	69.990,00
14:25:48	127	69.970,00
14:25:48	1.426	69.990,00
14:25:50	3.248	69.970,00
14:25:50	4.620	69.990,00
14:25:50	10	69.970,00
14:25:50	522	69.990,00
14:25:51	3.749	69.970,00
14:25:51	127	69.990,00
14:25:52	23	69.970,00
14:25:52	1.521	69.990,00
14:25:53	10.566	69.970,00
14:25:53	5.384	69.990,00
14:25:56	166	69.980,00
14:25:56	2.825	69.990,00
14:26:01	1.430	69.980,00
14:26:01	2.354	69.990,00
14:26:02	544	69.980,00
14:26:03	3.250	69.990,00
14:26:04	2.782	69.980,00
14:26:06	1.216	69.990,00
14:26:06	1.206	69.980,00
14:26:06	1.114	69.990,00
14:26:06	348	69.980,00
14:26:07	847	69.990,00
14:26:09	62	69.980,00
14:26:09	1.217	69.990,00
14:26:10	26.515	69.980,00
14:26:11	140.000	69.970,00
14:26:11	118.286	69.960,00
14:26:11	3.025	69.950,00
14:26:11	3.968	69.980,00
14:26:12	69	69.950,00
14:26:12	2.108	69.980,00
14:26:13	4.166	69.960,00
14:26:13	11.286	69.980,00
14:26:17	7.577	69.970,00
14:26:18	23.193	69.980,00
14:26:19	1.666	69.960,00
14:26:20	18.392	69.980,00
14:26:23	865	69.960,00
14:26:24	2.646	69.980,00
14:26:26	2.499	69.960,00
14:26:27	4.261	69.980,00
14:26:31	54	69.960,00
14:26:31	10.003	69.980,00
14:26:34	3.136	69.960,00
14:26:34	90	69.980,00
14:26:34	690	69.960,00
14:26:35	1.130	69.980,00
14:26:36	1.377	69.960,00
14:26:36	287	69.980,00
14:26:36	319	69.970,00
14:26:37	8	69.960,00
14:26:37	661	69.970,00
14:26:39	300	69.960,00
14:26:39	12.898	69.970,00
14:26:41	1.799	69.980,00
14:26:41	168	69.960,00
14:26:41	1.248	69.980,00
14:26:42	2.660	69.960,00
14:26:42	2.903	69.980,00
14:26:43	5.527	69.960,00
14:26:44	22.679	69.980,00
14:26:47	5.153	69.960,00
14:26:47	6.209	69.980,00
14:26:48	118	69.960,00
14:26:48	1.120	69.980,00
14:26:48	17	69.960,00
14:26:49	33	69.980,00
14:26:49	57	69.970,00
14:26:49	35.817	69.960,00
14:26:50	697	69.980,00
14:26:50	166	69.960,00
14:26:51	3.619	69.980,00
14:26:52	28	69.970,00
14:26:52	7.685	69.980,00
14:26:54	19	69.960,00
14:26:54	15.898	69.980,00
14:26:57	12.116	69.960,00
14:26:57	1.709	69.980,00
14:26:58	3.328	69.960,00
14:26:59	4.194	69.980,00
14:26:59	168	69.960,00
14:27:00	2.305	69.980,00
14:27:01	345	69.960,00
14:27:02	8	69.980,00
14:27:02	35	69.960,00
14:27:02	1.003	69.980,00
14:27:02	198	69.960,00
14:27:03	2.096	69.980,00
14:27:05	16	69.960,00
14:27:05	6.386	69.980,00
14:27:05	24	69.960,00
14:27:06	802	69.980,00
14:27:06	5.014	69.960,00
14:27:07	70	69.980,00
14:27:07	54	69.960,00
14:27:08	390	69.980,00
14:27:08	355	69.960,00
14:27:09	1.005	69.980,00
14:27:09	5.070	69.960,00
14:27:11	866	69.980,00
14:27:12	6	69.960,00
14:27:12	216	69.980,00
14:27:12	1	69.960,00
14:27:12	1.358	69.980,00
14:27:12	344	69.960,00
14:27:13	2.100	69.980,00
14:27:13	8.728	69.960,00
14:27:13	174	69.980,00
14:27:13	333	69.970,00
14:27:14	578	69.980,00
14:27:14	200	69.970,00
14:27:15	486	69.980,00
14:27:15	33	69.970,00
14:27:15	1.409	69.980,00
14:27:16	373	69.970,00
14:27:17	714	69.980,00
14:27:17	16	69.970,00
14:27:17	990	69.980,00
14:27:18	40	69.970,00
14:27:18	180	69.980,00
14:27:18	16.952	69.970,00
14:27:18	518	69.960,00
14:27:18	5.764	69.980,00
14:27:20	85	69.970,00
14:27:20	1.111	69.980,00
14:27:20	3.709	69.970,00
14:27:22	12.534	69.960,00
14:27:23	19.486	69.980,00
14:27:25	605	69.960,00
14:27:26	2.592	69.970,00
14:27:26	2.095	69.980,00
14:27:27	10.000	69.970,00
14:27:27	16.165	69.980,00
14:27:28	6.835	69.970,00
14:27:29	3.337	69.980,00
14:27:30	5.483	69.990,00
14:27:31	511	69.970,00
14:27:32	585	69.990,00
14:27:33	223	69.970,00
14:27:34	59	69.990,00
14:27:34	2.966	69.980,00
14:27:35	3.334	69.970,00
14:27:35	346	69.980,00
14:27:36	185	69.960,00
14:27:37	2.579	69.980,00
14:27:38	1.782	69.960,00
14:27:41	1.926	69.980,00
14:27:41	191	69.960,00
14:27:41	15	69.980,00
14:27:43	59	69.960,00
14:27:43	349	69.980,00
14:27:43	125	69.960,00
14:27:44	3.300	69.980,00
14:27:45	3.374	69.960,00
14:27:45	3.144	69.980,00
14:27:46	15.222	69.990,00
14:27:47	4.395	69.980,00
14:27:47	13.850	69.970,00
14:27:47	1.718	69.980,00
14:27:47	860	69.970,00
14:27:47	2.438	69.980,00
14:27:47	16.616	69.970,00
14:27:48	125	69.980,00
14:27:48	168	69.970,00
14:27:48	6.099	69.980,00
14:27:48	2.783	69.970,00
14:27:48	5.225	69.980,00
14:27:48	7.640	69.990,00
14:27:48	565	69.970,00
14:27:48	106	69.960,00
14:27:48	287	69.970,00
14:27:48	20.000	69.980,00
14:27:50	5.161	69.990,00
14:27:52	4.474	69.970,00
14:27:53	11.272	69.990,00
14:27:54	1.731	69.970,00
14:27:54	881	69.990,00
14:27:55	120	69.970,00
14:27:55	4.458	69.990,00
14:27:58	1.027	69.970,00
14:28:01	26	69.980,00
14:28:01	696	69.990,00
14:28:01	845	69.980,00
14:28:02	485	69.970,00
14:28:02	2.950	69.980,00
14:28:03	1.575	69.990,00
14:28:03	20	69.970,00
14:28:03	2.839	69.990,00
14:28:04	117	69.970,00
14:28:05	990	69.980,00
14:28:06	860	69.970,00
14:28:06	851	69.980,00
14:28:08	11.954	69.970,00
14:28:08	500	69.960,00
14:28:09	19.374	69.980,00
14:28:14	685	69.970,00
14:28:15	8.550	69.980,00
14:28:15	498	69.970,00
14:28:15	3.206	69.980,00
14:28:18	216	69.970,00
14:28:18	16.619	69.980,00
14:28:19	1.422	69.990,00
14:28:19	7.346	69.980,00
14:28:19	2.288	69.990,00
14:28:20	169	69.970,00
14:28:21	3.337	69.990,00
14:28:23	1.784	69.970,00
14:28:23	169	69.990,00
14:28:23	98	69.980,00
14:28:23	167	69.970,00
14:28:25	98	69.980,00
14:28:27	2.486	69.990,00
14:28:27	1.891	69.970,00
14:28:28	795	69.990,00
14:28:28	34	69.970,00
14:28:29	2.997	69.990,00
14:28:30	381	69.970,00
14:28:30	706	69.990,00
14:28:30	78	69.970,00
14:28:31	1.540	69.990,00
14:28:32	139	69.970,00
14:28:33	99	69.980,00
14:28:33	15	69.970,00
14:28:33	14	69.980,00
14:28:33	7.420	69.970,00
14:28:35	9.008	69.980,00
14:28:38	35	69.990,00
14:28:38	5.053	69.980,00
14:28:39	869	69.970,00
14:28:39	1.199	69.980,00
14:28:39	6.806	69.970,00
14:28:40	17.442	69.980,00
14:28:44	5.285	69.970,00
14:28:45	28.514	69.980,00
14:28:47	413	69.970,00
14:28:47	16.039	69.980,00
14:28:48	49.632	69.990,00
14:28:51	71	69.980,00
14:28:51	15.973	69.990,00
14:28:53	7.789	69.970,00
14:28:54	780	69.980,00
14:28:54	12.080	69.990,00
14:28:55	8.649	69.970,00
14:28:55	424	69.990,00
14:28:55	891	69.970,00
14:28:55	17	69.980,00
14:28:55	390	69.970,00
14:28:55	125	69.980,00
14:28:55	32.368	69.990,00
14:28:59	50	69.980,00
14:29:00	237	69.990,00
14:29:01	3.651	69.970,00
14:29:02	1.006	69.990,00
14:29:04	1.084	69.980,00
14:29:04	21.304	69.990,00
14:29:04	13.458	69.970,00
14:29:05	142	69.980,00
14:29:05	441	69.990,00
14:29:07	284	69.980,00
14:29:07	1.734	69.990,00
14:29:08	1.875	69.970,00
14:29:08	4.479	69.990,00
14:29:09	333	69.970,00
14:29:09	141	69.980,00
14:29:09	50.219	69.990,00
14:29:09	9.420	69.980,00
14:29:10	12	69.990,00
14:29:10	5.000	69.980,00
14:29:11	1.025	69.990,00
14:29:11	5.000	69.980,00
14:29:11	1.376	69.990,00
14:29:11	5.298	69.980,00
14:29:12	1.377	69.990,00
14:29:12	5	69.970,00
14:29:12	11.198	69.990,00
14:29:13	2.548	69.980,00
14:29:14	586	69.970,00
14:29:15	2.314	69.980,00
14:29:16	18.452	69.970,00
14:29:17	7.112	69.980,00
14:29:17	5.281	69.970,00
14:29:18	7.534	69.980,00
14:29:19	1.735	69.990,00
14:29:19	1.414	69.980,00
14:29:20	12.930	69.990,00
14:29:24	124	69.980,00
14:29:25	182	69.990,00
14:29:25	104	69.980,00
14:29:25	2.651	69.990,00
14:29:27	166	69.980,00
14:29:27	125	69.990,00
14:29:27	19.606	69.980,00
14:29:28	7.948	69.990,00
14:29:31	51.299	69.980,00
14:29:34	100	69.970,00
14:29:34	260	69.980,00
14:29:34	2.721	69.970,00
14:29:35	101	69.960,00
14:29:35	2.828	69.980,00
14:29:35	2.831	69.960,00
14:29:37	3.626	69.980,00
14:29:39	272	69.960,00
14:29:39	860	69.980,00
14:29:39	39.449	69.960,00
14:29:40	2.358	69.980,00
14:29:41	4.222	69.960,00
14:29:41	24	69.970,00
14:29:41	152	69.980,00
14:29:42	3.333	69.970,00
14:29:42	2.601	69.980,00
14:29:42	5	69.970,00
14:29:42	12.910	69.980,00
14:29:46	22.053	69.970,00
14:29:46	120	69.980,00
14:29:46	179	69.960,00
14:29:47	5.302	69.980,00
14:29:48	305	69.960,00
14:29:49	8.392	69.980,00
14:29:49	3.808	69.960,00
14:29:49	5.668	69.980,00
14:29:50	5.700	69.960,00
14:29:50	18.303	69.980,00
14:29:55	13.116	69.970,00
14:29:55	1.151	69.960,00
14:29:56	346	69.970,00
14:29:56	868	69.960,00
14:29:56	1.105	69.970,00
14:29:56	8.402	69.960,00
14:29:56	93	69.970,00
14:29:57	4.054	69.960,00
14:29:58	7.352	69.970,00
14:29:58	5.003	69.960,00
14:29:59	1.421	69.970,00
14:29:59	233	69.980,00
14:30:00	13	69.960,00
14:30:00	1.572	69.980,00
14:30:00	36.514	69.960,00
14:30:00	35.063	69.980,00
14:30:01	71.469	69.960,00
14:30:01	38.044	69.980,00
14:30:02	203	69.970,00
14:30:02	86	69.980,00
14:30:03	22	69.970,00
14:30:03	21.903	69.980,00
14:30:05	275	69.970,00
14:30:05	20.000	69.960,00
14:30:05	181	69.950,00
14:30:08	521	69.970,00
14:30:10	1	69.960,00
14:30:10	21.490	69.970,00
14:30:13	1.594	69.950,00
14:30:13	3.948	69.970,00
14:30:18	3.246	69.960,00
14:30:20	19	69.950,00
14:30:20	2.907	69.960,00
14:30:21	166	69.950,00
14:30:21	4.984	69.960,00
14:30:21	4.522	69.980,00
14:30:24	13	69.960,00
14:30:24	426	69.980,00
14:30:25	71	69.960,00
14:30:25	69	69.980,00
14:30:25	43	69.960,00
14:30:25	9.094	69.980,00
14:30:26	779	69.960,00
14:30:26	15.582	69.980,00
14:30:28	98	69.960,00
14:30:28	1.470	69.980,00
14:30:29	287	69.960,00
14:30:30	18.367	69.980,00
14:30:30	1.753	69.960,00
14:30:31	225	69.980,00
14:30:32	1.572	69.960,00
14:30:32	12.066	69.980,00
14:30:36	2.431	69.960,00
14:30:36	1.145	69.980,00
14:30:36	1.784	69.960,00
14:30:37	228	69.980,00
14:30:38	10.293	69.960,00
14:30:39	175	69.980,00
14:30:40	3.461	69.960,00
14:30:40	16	69.980,00
14:30:40	688	69.960,00
14:30:40	4.749	69.980,00
14:30:43	86	69.960,00
14:30:43	307	69.980,00
14:30:44	166	69.960,00
14:30:45	19.240	69.980,00
14:30:47	300	69.960,00
14:30:47	1.601	69.980,00
14:30:48	25.152	69.970,00
14:30:49	1.112	69.980,00
14:30:50	14.207	69.960,00
14:30:51	709	69.970,00
14:30:51	3.431	69.960,00
14:30:51	42.522	69.970,00
14:30:52	3.257	69.960,00
14:30:54	5.424	69.980,00
14:30:56	776	69.960,00
14:30:58	4.562	69.980,00
14:30:59	1.804	69.960,00
14:30:59	13.298	69.980,00
14:30:59	1.658	69.960,00
14:31:00	179	69.980,00
14:31:00	69	69.960,00
14:31:00	1.038	69.980,00
14:31:00	1.467	69.960,00
14:31:04	14.570	69.980,00
14:31:06	366	69.970,00
14:31:07	4.002	69.980,00
14:31:11	87	69.970,00
14:31:11	310	69.980,00
14:31:11	326	69.970,00
14:31:11	14	69.980,00
14:31:11	2	69.960,00
14:31:12	877	69.980,00
14:31:12	841	69.960,00
14:31:12	380	69.970,00
14:31:12	11.925	69.980,00
14:31:13	865	69.960,00
14:31:13	2.185	69.980,00
14:31:15	8	69.960,00
14:31:16	2.857	69.980,00
14:31:16	168	69.960,00
14:31:17	182	69.980,00
14:31:17	86	69.960,00
14:31:18	1.264	69.980,00
14:31:18	93	69.960,00
14:31:18	8.047	69.980,00
14:31:20	2.499	69.960,00
14:31:21	1.746	69.980,00
14:31:22	1.121	69.960,00
14:31:22	1.770	69.980,00
14:31:23	84	69.960,00
14:31:24	1.865	69.980,00
14:31:27	1.179	69.960,00
14:31:28	16.208	69.980,00
14:31:32	707	69.990,00
14:31:34	7	69.970,00
14:31:34	1.785	69.980,00
14:31:34	2	69.970,00
14:31:35	3.510	69.980,00
14:31:35	11.571	69.970,00
14:31:36	2.098	69.980,00
14:31:37	3.332	69.970,00
14:31:38	7.731	69.980,00
14:31:39	121	69.970,00
14:31:40	4.068	69.980,00
14:31:43	1.000	69.970,00
14:31:44	8.782	69.980,00
14:31:45	3.375	69.970,00
14:31:48	890	69.980,00
14:31:50	94.678	69.970,00
14:31:51	166	69.960,00
14:31:51	54	69.970,00
14:31:51	60	69.960,00
14:31:52	28.383	69.970,00
14:31:52	4.309	69.960,00
14:31:53	674	69.970,00
14:31:57	341	69.960,00
14:31:57	1	69.970,00
14:31:57	2	69.960,00

VOLVER AL INICIO

14:31:57	13.309	69.970,00
14:31:58	9	69.980,00
14:31:58	887	69.970,00
14:32:00	172	69.960,00
14:32:01	53	69.970,00
14:32:01	267	69.960,00
14:32:02	1.548	69.970,00
14:32:03	223	69.960,00
14:32:03	1.369	69.970,00
14:32:05	241	69.960,00
14:32:05	19.732	69.970,00
14:32:05	2.821	69.960,00
14:32:05	11.490	69.970,00
14:32:07	783	69.960,00
14:32:09	217	69.970,00
14:32:09	7.831	69.960,00
14:32:09	3.197	69.970,00
14:32:11	33	69.960,00
14:32:12	3.692	69.970,00
14:32:13	2.254	69.960,00
14:32:13	1.484	69.970,00
14:32:14	85	69.960,00
14:32:15	2.845	69.970,00
14:32:15	95	69.960,00
14:32:15	13.764	69.970,00
14:32:16	7	69.960,00
14:32:16	867	69.970,00
14:32:16	1.222	69.960,00
14:32:16	2.426	69.970,00
14:32:17	2.182	69.960,00
14:32:17	141	69.970,00
14:32:17	155	69.960,00
14:32:18	804	69.970,00
14:32:18	202	69.980,00
14:32:18	1.326	69.960,00
14:32:18	9	69.980,00
14:32:18	12.082	69.960,00
14:32:18	804	69.980,00
14:32:18	1.326	69.960,00
14:32:18	1.408	69.970,00
14:32:18	316	69.960,00
14:32:18	10.639	69.970,00
14:32:19	5.091	69.960,00
14:32:19	99	69.980,00
14:32:19	95	69.970,00
14:32:20	1.461	69.960,00
14:32:20	172	69.970,00
14:32:21	2.252	69.960,00
14:32:21	941	69.980,00
14:32:23	171	69.960,00
14:32:24	2.278	69.970,00
14:32:24	706	69.980,00
14:32:24	34	69.960,00
14:32:24	357	69.970,00
14:32:24	1.487	69.960,00
14:32:25	462	69.970,00
14:32:25	1.417	69.980,00
14:32:26	249	69.960,00
14:32:27	1.674	69.980,00
14:32:28	4.734	69.960,00
14:32:28	43	69.980,00
14:32:28	25	69.960,00
14:32:28	164	69.980,00
14:32:28	173	69.960,00
14:32:28	3.233	69.980,00
14:32:29	401	69.970,00
14:32:30	3.677	69.980,00
14:32:30	1.130	69.970,00
14:32:32	56.771	69.980,00
14:32:32	82	69.970,00
14:32:33	13.944	69.980,00
14:32:33	8	69.970,00
14:32:33	357	69.980,00
14:32:33	9	69.970,00
14:32:34	348	69.980,00
14:32:34	17	69.970,00
14:32:34	726	69.980,00
14:32:34	115	69.970,00
14:32:34	6.924	69.960,00
14:32:35	2.682	69.980,00
14:32:36	1.102	69.960,00
14:32:36	667	69.980,00
14:32:37	18	69.960,00
14:32:37	36	69.980,00
14:32:38	143	69.960,00
14:32:40	1.575	69.980,00
14:32:40	9.208	69.960,00
14:32:41	55.616	69.980,00
14:32:48	3.137	69.960,00
14:32:48	203	69.980,00
14:32:49	173	69.960,00
14:32:49	17.662	69.980,00
14:32:49	200	69.960,00
14:32:49	2.416	69.980,00
14:32:49	2.998	69.960,00
14:32:49	36.245	69.980,00
14:32:51	633	69.970,00
14:32:51	34.766	69.980,00
14:32:52	552	69.970,00
14:32:52	105.489	69.980,00
14:32:55	1.835	69.970,00
14:32:55	8.906	69.980,00
14:32:55	72	69.970,00
14:32:56	17.301	69.980,00
14:32:56	1.758	69.970,00
14:32:56	36.719	69.980,00
14:32:57	339	69.970,00
14:32:58	18.240	69.980,00
14:32:59	666	69.970,00
14:32:59	119	69.980,00
14:32:59	2.045	69.990,00
14:33:00	120.000	69.980,00
14:33:04	14.145	69.990,00
14:33:04	190.592	69.980,00
14:33:04	2.384	69.970,00
14:33:04	865	69.960,00
14:33:04	4.148	69.970,00
14:33:07	64	69.960,00
14:33:07	5.514	69.970,00
14:33:10	147.433	69.960,00
14:33:10	179.137	69.950,00
14:33:10	5.226	69.970,00
14:33:11	9.368	69.960,00
14:33:11	86.916	69.970,00
14:33:15	83	69.960,00
14:33:15	3.243	69.970,00
14:33:19	93	69.980,00
14:33:19	17.540	69.970,00
14:33:21	2	69.960,00
14:33:21	244	69.970,00
14:33:22	20.000	69.960,00
14:33:22	688	69.970,00
14:33:23	13.760	69.980,00
14:33:23	340	69.960,00
14:33:23	158	69.970,00
14:33:23	1.419	69.980,00
14:33:23	17.360	69.960,00
14:33:25	170	69.950,00
14:33:25	887	69.960,00
14:33:25	1.041	69.950,00
14:33:26	212	69.960,00
14:33:26	15	69.950,00
14:33:27	256	69.960,00
14:33:27	142	69.950,00
14:33:27	15.002	69.960,00
14:33:28	15.773	69.970,00
14:33:28	14	69.950,00
14:33:28	14	69.970,00
14:33:28	2.853	69.950,00
14:33:28	60	69.970,00
14:33:28	198	69.980,00
14:33:28	17.173	69.960,00
14:33:28	10.891	69.970,00
14:33:30	2.827	69.960,00
14:33:30	283	69.970,00
14:33:30	173	69.950,00
14:33:30	197	69.970,00
14:33:30	28	69.950,00
14:33:31	759	69.970,00
14:33:32	249	69.950,00
14:33:32	9.991	69.970,00
14:33:34	6.189	69.960,00
14:33:34	9.781	69.970,00
14:33:36	7.871	69.960,00
14:33:36	7.871	69.970,00
14:33:37	18.987	69.960,00
14:33:37	11.407	69.970,00
14:33:37	170	69.980,00
14:33:37	10.959	69.960,00
14:33:38	8.601	69.970,00
14:33:38	11.416	69.960,00
14:33:38	8.515	69.970,00
14:33:38	519	69.960,00
14:33:38	9.322	69.970,00
14:33:41	332	69.960,00
14:33:41	4.133	69.970,00
14:33:42	344	69.960,00
14:33:42	982	69.970,00
14:33:43	2.383	69.960,00
14:33:43	7.242	69.970,00
14:33:46	21.581	69.960,00
14:33:46	32.540	69.970,00
14:33:46	36.060	69.980,00
14:33:46	176	69.970,00
14:33:47	20.155	69.960,00
14:33:47	348	69.970,00
14:33:48	36.466	69.960,00
14:33:49	866	69.970,00
14:33:49	1.877	69.960,00
14:33:50	872	69.970,00
14:33:50	9	69.980,00
14:33:50	424	69.960,00
14:33:50	167	69.970,00
14:33:50	1.329	69.960,00
14:33:52	498	69.970,00
14:33:53	3	69.960,00
14:33:53	9	69.970,00
14:33:54	1.429	69.960,00
14:33:55	4.654	69.970,00
14:33:55	207	69.960,00
14:33:55	207	69.970,00
14:33:56	169	69.960,00
14:33:56	5.493	69.970,00
14:33:56	166	69.960,00
14:33:56	4.550	69.970,00
14:33:57	1.156	69.960,00
14:33:57	24.160	69.970,00
14:33:58	2.377	69.980,00
14:33:58	86	69.960,00
14:33:58	1.764	69.980,00
14:33:58	17.580	69.970,00
14:34:00	403	69.980,00
14:34:01	174	69.970,00
14:34:01	3.461	69.960,00
14:34:02	14.262	69.970,00
14:34:03	333	69.960,00
14:34:03	3.460	69.970,00
14:34:04	8	69.960,00
14:34:04	9.461	69.970,00
14:34:05	31	69.960,00
14:34:05	31	69.970,00
14:34:05	503	69.960,00
14:34:05	503	69.970,00
14:34:06	1.562	69.960,00
14:34:08	173	69.970,00
14:34:08	1.491	69.960,00
14:34:09	851	69.970,00
14:34:09	864	69.960,00
14:34:10	5.432	69.970,00
14:34:11	20.630	69.960,00
14:34:12	173	69.970,00
14:34:12	2.032	69.960,00
14:34:15	87	69.970,00
14:34:15	520	69.980,00
14:34:15	1.844	69.970,00
14:34:16	68	69.960,00
14:34:17	1.450	69.970,00
14:34:17	5.505	69.980,00
14:34:18	4.315	69.970,00
14:34:22	62	69.960,00
14:34:22	1.420	69.970,00
14:34:23	4.300	69.960,00
14:34:23	16.270	69.970,00
14:34:28	168	69.960,00
14:34:28	1.758	69.970,00
14:34:29	5.280	69.960,00
14:34:29	85	69.970,00
14:34:30	5.045	69.960,00
14:34:30	364	69.970,00
14:34:30	3.951	69.960,00
14:34:30	8.162	69.970,00
14:34:32	1.937	69.960,00
14:34:32	69	69.950,00
14:34:32	2.446	69.970,00
14:34:33	69	69.960,00
14:34:33	15.181	69.970,00
14:34:35	4.231	69.960,00
14:34:36	349	69.970,00
14:34:36	24	69.960,00
14:34:37	10	69.970,00
14:34:38	822	69.960,00
14:34:38	2.913	69.970,00
14:34:39	5.582	69.960,00
14:34:40	26.938	69.970,00
14:34:46	5.078	69.960,00
14:34:47	7.339	69.970,00
14:34:49	1.342	69.960,00
14:34:49	1.565	69.970,00
14:34:49	5.674	69.960,00
14:34:50	4.805	69.970,00
14:34:55	8.628	69.950,00
14:34:56	201	69.970,00
14:34:57	2.334	69.950,00
14:34:57	6.241	69.970,00
14:34:57	50.015	69.950,00
14:34:57	3.430	69.970,00
14:34:58	69	69.950,00
14:34:58	54.845	69.970,00
14:35:02	3.510	69.960,00
14:35:02	499	69.950,00
14:35:03	3.510	69.960,00
14:35:03	4.977	69.970,00
14:35:04	1.498	69.960,00
14:35:04	1.024	69.970,00
14:35:05	116	69.950,00
14:35:06	1.883	69.960,00
14:35:06	17	69.970,00
14:35:07	546	69.960,00
14:35:07	6.635	69.970,00
14:35:07	319	69.980,00
14:35:07	5	69.960,00
14:35:07	56	69.970,00
14:35:07	3.510	69.960,00
14:35:07	299	69.970,00
14:35:08	3.510	69.960,00
14:35:08	1.174	69.970,00
14:35:10	27.936	69.960,00
14:35:10	832	69.950,00
14:35:10	6.105	69.960,00
14:35:11	22.456	69.950,00
14:35:12	10.429	69.960,00
14:35:15	341	69.940,00
14:35:16	1.046	69.960,00
14:35:16	8.476	69.950,00
14:35:18	13	69.940,00
14:35:18	990	69.950,00
14:35:18	1.211	69.940,00
14:35:18	9.005	69.950,00
14:35:18	950	69.960,00
14:35:19	8	69.950,00
14:35:19	166	69.940,00
14:35:19	4.246	69.950,00
14:35:19	3.394	69.940,00
14:35:19	2.101	69.950,00
14:35:21	49.624	69.940,00
14:35:21	7.610	69.950,00
14:35:22	7	69.960,00
14:35:22	10	69.950,00
14:35:22	2.786	69.960,00
14:35:24	24	69.950,00
14:35:24	21.134	69.960,00
14:35:25	172	69.950,00
14:35:25	3.498	69.960,00
14:35:27	6.660	69.950,00
14:35:27	3.590	69.960,00
14:35:29	100	69.950,00
14:35:29	58.007	69.960,00
14:35:31	4	69.950,00
14:35:31	35.185	69.960,00
14:35:32	772	69.950,00
14:35:32	3.344	69.960,00
14:35:32	3.425	69.950,00
14:35:32	263	69.960,00
14:35:32	3.706	69.950,00
14:35:32	971	69.940,00
14:35:33	218	69.960,00
14:35:33	524	69.950,00
14:35:34	12.431	69.960,00
14:35:35	3.330	69.940,00
14:35:35	70	69.960,00
14:35:36	3.277	69.940,00
14:35:36	737	69.960,00
14:35:36	35.063	69.940,00
14:35:37	12.484	69.960,00
14:35:42	12.355	69.950,00
14:35:43	750	69.960,00
14:35:44	4.023	69.950,00
14:35:44	430	69.960,00
14:35:44	7.542	69.940,00
14:35:45	353	69.950,00
14:35:45	9.025	69.940,00
14:35:45	41	69.960,00
14:35:46	8.012	69.940,00
14:35:46	5.864	69.960,00
14:35:46	36	69.940,00
14:35:47	538	69.960,00
14:35:49	346	69.940,00
14:35:52	4.193	69.960,00
14:35:54	934	69.940,00
14:35:55	534	69.960,00
14:35:57	8.830	69.940,00
14:35:58	894	69.960,00
14:35:58	847	69.940,00
14:35:58	2.129	69.960,00
14:35:59	2.426	69.940,00
14:35:59	425	69.960,00
14:35:59	1.599	69.940,00
14:35:59	40.854	69.960,00
14:36:05	832	69.940,00
14:36:06	28.837	69.960,00
14:36:08	13	69.940,00
14:36:08	3.315	69.960,00
14:36:09	41.237	69.950,00
14:36:09	2.742	69.960,00
14:36:12	3.802	69.950,00
14:36:13	41	69.960,00
14:36:13	2.497	69.950,00
14:36:13	2.060	69.960,00
14:36:15	42	69.950,00
14:36:15	14	69.960,00
14:36:15	168	69.950,00
14:36:16	606	69.960,00
14:36:17	3.314	69.950,00
14:36:17	2.459	69.960,00
14:36:19	3.510	69.950,00
14:36:19	666	69.960,00
14:36:19	139.793	69.950,00
14:36:19	147.031	69.940,00
14:36:19	163.006	69.930,00
14:36:19	3.528	69.960,00
14:36:20	6.088	69.950,00
14:36:21	1.785	69.940,00
14:36:21	4.245	69.950,00
14:36:22	3.511	69.940,00
14:36:22	350	69.950,00
14:36:22	3.186	69.940,00
14:36:23	166	69.950,00
14:36:23	3.418	69.940,00
14:36:24	5.041	69.950,00
14:36:24	3.773	69.940,00
14:36:25	359	69.950,00
14:36:26	3.771	69.940,00
14:36:28	178	69.950,00
14:36:28	490	69.940,00
14:36:28	419	69.950,00
14:36:28	68	69.940,00
14:36:28	4.217	69.950,00
14:36:29	1.732	69.930,00
14:36:30	698	69.950,00
14:36:31	2.885	69.930,00
14:36:31	24.768	69.950,00
14:36:35	43	69.930,00
14:36:35	10.471	69.950,00
14:36:37	2.144	69.960,00
14:36:37	3.510	69.950,00
14:36:37	14.502	69.960,00
14:36:42	172	69.940,00
14:36:42	4.420	69.960,00
14:36:43	578	69.940,00
14:36:43	1.792	69.960,00
14:36:44	173	69.940,00
14:36:45	3.479	69.960,00
14:36:47	173	69.940,00
14:36:48	4.074	69.960,00
14:36:49	4	69.940,00
14:36:50	4.237	69.960,00
14:36:51	33.180	69.940,00
14:36:52	7.328	69.950,00
14:36:52	20.000	69.940,00
14:36:53	3.515	69.930,00
14:36:54	2.782	69.950,00
14:36:54	2.617	69.930,00
14:36:55	363	69.950,00
14:36:55	174	69.930,00
14:36:55	115	69.950,00
14:36:55	1.609	69.930,00
14:36:56	2.865	69.950,00
14:36:58	8.614	69.930,00
14:36:58	217	69.950,00
14:36:59	32.034	69.930,00
14:36:59	40.330	69.950,00
14:37:00	3.454	69.960,00
14:37:00	1.754	69.940,00
14:37:01	1.283	69.950,00
14:37:01	1.754	69.940,00
14:37:02	524	69.950,00
14:37:02	1.754	69.940,00
14:37:03	520	69.950,00
14:37:03	1.890	69.940,00
14:37:04	14.955	69.950,00
14:37:05	1.754	69.940,00
14:37:05	5.662	69.950,00
14:37:05	1.418	69.940,00
14:37:06	700	69.950,00
14:37:06	218	69.960,00
14:37:07	2.512	69.950,00
14:37:07	8.027	69.960,00
14:37:11	143	69.940,00
14:37:12	26.309	69.960,00
14:37:12	85	69.950,00
14:37:13	2.020	69.960,00
14:37:14	23	69.940,00
14:37:15	1.064	69.960,00
14:37:16	880	69.940,00
14:37:17	1.790	69.960,00
14:37:17	1.028	69.940,00
14:37:17	43.414	69.960,00
14:37:22	167	69.940,00
14:37:23	853	69.960,00
14:37:24	256	69.940,00
14:37:24	1.438	69.960,00
14:37:25	34.369	69.950,00
14:37:25	49.789	69.960,00
14:37:25	1.859	69.950,00
14:37:26	9.751	69.960,00
14:37:29	14.008	69.950,00
14:37:29	79.479	69.940,00
14:37:30	86	69.960,00
14:37:30	2.512	69.940,00
14:37:31	6.246	69.960,00
14:37:33	864	69.940,00
14:37:33	2.283	69.960,00
14:37:35	464	69.940,00
14:37:35	212	69.960,00
14:37:36	35.000	69.940,00
14:37:37	690	69.950,00
14:37:37	20.900	69.960,00
14:37:41	1.163	69.940,00
14:37:42	432	69.960,00
14:37:42	343	69.940,00
14:37:42	658	69.960,00
14:37:43	3.318	69.950,00
14:37:45	2.843	69.940,00
14:37:46	1.352	69.950,00
14:37:46	26.856	69.960,00
14:37:46	15	69.940,00
14:37:46	1.740	69.960,00
14:37:46	15	69.950,00
14:37:46	165	69.940,00
14:37:47	164	69.960,00
14:37:48	51	69.940,00
14:37:48	26.317	69.960,00
14:37:51	169	69.940,00
14:37:51	971	69.960,00
14:37:51	168	69.940,00
14:37:52	543	69.960,00
14:37:53	13	69.940,00
14:37:55	174	69.960,00
14:37:55	15.000	69.940,00
14:37:55	3.723	69.960,00
14:37:58	13.638	69.940,00
14:38:01	36.461	69.960,00
14:38:06	82	69.940,00
14:38:07	2.434	69.950,00
14:38:08	5.367	69.940,00
14:38:09	39	69.950,00
14:38:10	8	69.940,00
14:38:10	88	69.950,00
14:38:10	7	69.940,00
14:38:11	862	69.950,00
14:38:12	14.757	69.960,00
14:38:15	49	69.940,00
14:38:15	1.143	69.960,00
14:38:15	49	69.940,00
14:38:15	760	69.960,00
14:38:15	20.453	69.940,00
14:38:16	2.271	69.960,00
14:38:17	91	69.940,00
14:38:17	284	69.950,00
14:38:17	29	69.960,00
14:38:17	33	69.940,00
14:38:18	640	69.960,00
14:38:18	1.092	69.940,00
14:38:19	3.098	69.960,00
14:38:22	9.963	69.940,00
14:38:22	1.035	69.960,00
14:38:23	168	69.940,00
14:38:23	193	69.960,00
14:38:25	745	69.940,00
14:38:26	3.760	69.960,00
14:38:26	8	69.940,00
14:38:27	23.885	69.960,00
14:38:29	107	69.940,00
14:38:30	171	69.960,00
14:38:30	599	69.940,00
14:38:31	16.589	69.960,00
14:38:35	40	69.940,00
14:38:35	13.764	69.960,00
14:38:36	3.663	69.940,00
14:38:36	198	69.960,00
14:38:37	131	69.940,00
14:38:38	18	69.960,00
14:38:38	1.200	69.950,00
14:38:39	212	69.960,00
14:38:40	432	69.940,00
14:38:41	1.090	69.960,00
14:38:41	172	69.940,00
14:38:41	1.403	69.960,00
14:38:43	3.810	69.940,00
14:38:44	550	69.960,00
14:38:45	4.295	69.950,00
14:38:45	19.159	69.960,00
14:38:56	339	69.940,00
14:38:56	541	69.960,00
14:38:56	263	69.940,00
14:38:56	1.172	69.960,00
14:38:57	65	69.940,00
14:38:57	8	69.960,00
14:38:58	3.204	69.940,00
14:38:58	63.439	69.960,00
14:39:09	168	69.940,00
14:39:09	1.070	69.960,00
14:39:12	791	69.940,00
14:39:12	2.666	69.960,00
14:39:13	1.038	69.940,00
14:39:13	9.635	69.960,00
14:39:14	21	69.940,00
14:39:15	8.809	69.960,00
14:39:16	519	69.940,00
14:39:16	3.185	69.960,00
14:39:17	3.130	69.940,00
14:39:17	5.187	69.960,00
14:39:20	3.288	69.940,00
14:39:20	119	69.960,00
14:39:21	36	69.940,00
14:39:21	6.949	69.950,00
14:39:22	902	69.940,00
14:39:22	3.408	69.950,00
14:39:23	8.670	69.940,00
14:39:24	4.113	69.950,00
14:39:26	556	69.960,00
14:39:28	584	69.940,00
14:39:28	68.185	69.960,00
14:39:28	785	69.940,00
14:39:29	16.181	69.960,00
14:39:32	22.360	69.940,00
14:39:32	15.384	69.960,00
14:39:35	1	69.940,00
14:39:35	1.430	69.960,00
14:39:37	851	69.940,00
14:39:37	4.351	69.960,00
14:39:41	1.766	69.940,00
14:39:42	5.904	69.960,00
14:39:44	27	69.940,00
14:39:45	1.414	69.960,00
14:39:46	50	69.940,00
14:39:47	5.551	69.960,00
14:39:51	2.614	69.940,00
14:39:52	12.913	69.960,00
14:39:55	74	69.940,00
14:39:56	9.231	69.960,00
14:39:57	1.590	69.940,00
14:39:57	1.714	69.960,00
14:39:57	954	69.940,00
14:39:58	71.000	69.960,00
14:39:58	86	69.970,00
14:39:58	806	69.960,00
14:39:59	5.955	69.950,00
14:40:01	4.343	69.960,00
14:40:02	1.872	69.950,00
14:40:02	1.936	69.960,00
14:40:03	1.754	69.950,00
14:40:03	633	69.960,00
14:40:05	1.764	69.950,00
14:40:05	1.838	69.960,00

VOLVER AL INICIO

14:40:06	1.754	69.950,00
14:40:06	710	69.960,00
14:40:06	1.754	69.950,00
14:40:07	212	69.960,00
14:40:07	18	69.950,00
14:40:07	56	69.960,00
14:40:07	1.754	69.950,00
14:40:07	17	69.960,00
14:40:07	174	69.950,00
14:40:08	344	69.960,00
14:40:08	1.754	69.950,00
14:40:08	600	69.960,00
14:40:09	18.533	69.950,00
14:40:09	7.451	69.960,00
14:40:13	58	69.940,00
14:40:13	1.583	69.960,00
14:40:15	5.154	69.940,00
14:40:15	21.241	69.950,00
14:40:16	54.081	69.960,00
14:40:16	17.313	69.940,00
14:40:16	1.356	69.960,00
14:40:18	11	69.940,00
14:40:18	49	69.960,00
14:40:18	149	69.940,00
14:40:19	12.321	69.960,00
14:40:23	1.569	69.950,00
14:40:23	960	69.960,00
14:40:24	346	69.940,00
14:40:25	8	69.960,00
14:40:25	169	69.940,00
14:40:25	42	69.960,00
14:40:26	9	69.950,00
14:40:26	383	69.960,00
14:40:26	2.008	69.950,00
14:40:26	3	69.960,00
14:40:26	2.263	69.950,00
14:40:28	174	69.960,00
14:40:29	1.089	69.950,00
14:40:29	21.294	69.960,00
14:40:29	790	69.950,00
14:40:29	499	69.960,00
14:40:30	5.354	69.950,00
14:40:31	4.718	69.960,00
14:40:32	659	69.940,00
14:40:32	248	69.960,00
14:40:32	348	69.970,00
14:40:32	26.529	69.950,00
14:40:34	2.630	69.940,00
14:40:34	761	69.960,00
14:40:35	11.998	69.950,00
14:40:35	3.730	69.960,00
14:40:35	530	69.950,00
14:40:36	8	69.960,00
14:40:36	5.263	69.950,00
14:40:37	1.144	69.960,00
14:40:38	5.263	69.950,00
14:40:38	2.192	69.960,00
14:40:38	5.263	69.950,00
14:40:38	406	69.960,00
14:40:39	5.263	69.950,00
14:40:39	2.425	69.960,00
14:40:40	5.263	69.950,00
14:40:40	9.334	69.960,00
14:40:40	19	69.970,00
14:40:41	5.263	69.960,00
14:40:41	1.208	69.970,00
14:40:42	5.263	69.960,00
14:40:42	8.675	69.970,00
14:40:42	7.244	69.960,00
14:40:43	51.650	69.970,00
14:40:43	13.946	69.980,00
14:40:43	5.263	69.960,00
14:40:44	121	69.980,00
14:40:44	5.263	69.960,00
14:40:45	279	69.980,00
14:40:45	5.281	69.960,00
14:40:45	413	69.980,00
14:40:46	1	69.960,00
14:40:46	1.510	69.980,00
14:40:46	5.263	69.960,00
14:40:46	369	69.980,00
14:40:47	100.000	69.960,00
14:40:47	64	69.980,00
14:40:47	1.408	69.960,00
14:40:47	213	69.970,00
14:40:47	1.376	69.960,00
14:40:47	454	69.970,00
14:40:48	5.263	69.960,00
14:40:48	909	69.970,00
14:40:49	5.263	69.960,00
14:40:49	6.506	69.970,00
14:40:50	5.263	69.960,00
14:40:50	674	69.970,00
14:40:50	2.835	69.960,00
14:40:51	44	69.970,00
14:40:51	5.263	69.950,00
14:40:51	361	69.970,00
14:40:52	5.263	69.950,00
14:40:52	278	69.970,00
14:40:53	1.707	69.950,00
14:40:53	82.338	69.970,00
14:41:01	17.245	69.950,00
14:41:01	88	69.970,00
14:41:02	108	69.950,00
14:41:02	690	69.970,00
14:41:03	86	69.960,00
14:41:03	18.068	69.970,00
14:41:06	5.334	69.960,00
14:41:07	9.377	69.970,00
14:41:09	2.638	69.980,00
14:41:10	1.035	69.960,00
14:41:10	28.753	69.980,00
14:41:10	259	69.960,00
14:41:11	1.750	69.980,00
14:41:13	100.000	69.960,00
14:41:13	12	69.980,00
14:41:14	9	69.960,00
14:41:15	1.898	69.980,00
14:41:15	1.357	69.960,00
14:41:16	13.004	69.980,00
14:41:20	1.977	69.960,00
14:41:20	170	69.980,00
14:41:20	510	69.960,00
14:41:20	2.669	69.980,00
14:41:22	11.684	69.960,00
14:41:23	1.225	69.980,00
14:41:24	48	69.960,00
14:41:24	1.378	69.980,00
14:41:26	209	69.970,00
14:41:26	11.697	69.980,00
14:41:30	861	69.960,00
14:41:30	64	69.980,00
14:41:30	100.000	69.960,00
14:41:31	3.961	69.980,00
14:41:33	100	69.960,00
14:41:33	584	69.980,00
14:41:35	121	69.970,00
14:41:35	793	69.980,00
14:41:36	78.575	69.960,00
14:41:39	1.498	69.950,00
14:41:40	21.425	69.960,00
14:41:40	1.084	69.980,00
14:41:45	520	69.970,00
14:41:45	16.705	69.960,00
14:41:46	6.074	69.970,00
14:41:48	440	69.960,00
14:41:48	359	69.950,00
14:41:49	349	69.960,00
14:41:50	3	69.970,00
14:41:50	86	69.960,00
14:41:50	7.090	69.970,00
14:41:51	2.281	69.960,00
14:41:52	4.375	69.970,00
14:41:54	11.349	69.960,00
14:41:55	1.093	69.970,00
14:41:56	744	69.960,00
14:41:56	561	69.970,00
14:41:57	180	69.960,00
14:41:57	1.663	69.970,00
14:41:57	17.466	69.960,00
14:41:59	338	69.950,00
14:42:00	8	69.960,00
14:42:00	168	69.950,00
14:42:00	3.686	69.960,00
14:42:04	5.215	69.950,00
14:42:05	7.053	69.960,00
14:42:05	1.021	69.950,00
14:42:06	2.820	69.960,00
14:42:06	2.548	69.950,00
14:42:06	1.706	69.940,00
14:42:07	42	69.960,00
14:42:07	187	69.950,00
14:42:07	187	69.940,00
14:42:07	12.852	69.950,00
14:42:08	190	69.940,00
14:42:08	151	69.950,00
14:42:09	432	69.940,00
14:42:09	428	69.950,00
14:42:09	8	69.940,00
14:42:10	1.514	69.950,00
14:42:11	3.262	69.940,00
14:42:11	355	69.950,00
14:42:11	6	69.940,00
14:42:11	352	69.950,00
14:42:11	8	69.940,00
14:42:12	173	69.950,00
14:42:12	16	69.940,00
14:42:12	26	69.950,00
14:42:14	64	69.940,00
14:42:16	6.162	69.950,00
14:42:17	154	69.940,00
14:42:18	615	69.950,00
14:42:18	154	69.940,00
14:42:19	31.845	69.950,00
14:42:22	187	69.940,00
14:42:22	22.011	69.950,00
14:42:24	105	69.940,00
14:42:24	105	69.950,00
14:42:24	22	69.940,00
14:42:24	1.136	69.950,00
14:42:24	19.399	69.940,00
14:42:25	6.695	69.950,00
14:42:25	44.170	69.940,00
14:42:26	24	69.930,00
14:42:26	24	69.940,00
14:42:26	10	69.930,00
14:42:27	16.104	69.940,00
14:42:29	691	69.930,00
14:42:29	8.627	69.940,00
14:42:29	120.178	69.950,00
14:42:29	23.092	69.960,00
14:42:29	8.451	69.940,00
14:42:30	2.187	69.950,00
14:42:31	104	69.940,00
14:42:31	104	69.950,00
14:42:32	173	69.940,00
14:42:32	1.031	69.950,00
14:42:32	12.812	69.940,00
14:42:32	938	69.950,00
14:42:34	5.239	69.940,00
14:42:34	2.110	69.950,00
14:42:34	1.257	69.940,00
14:42:34	7.188	69.950,00
14:42:37	415	69.940,00
14:42:37	7.469	69.930,00
14:42:37	65	69.950,00
14:42:37	289	69.930,00
14:42:37	179	69.950,00
14:42:37	34	69.930,00
14:42:37	9	69.950,00
14:42:38	60	69.930,00
14:42:38	448	69.950,00
14:42:39	1.425	69.940,00
14:42:39	1.425	69.950,00
14:42:39	6.240	69.930,00
14:42:39	1.425	69.950,00
14:42:39	9	69.930,00
14:42:39	1.237	69.950,00
14:42:40	57	69.930,00
14:42:40	57	69.950,00
14:42:41	86	69.930,00
14:42:41	54	69.950,00
14:42:41	99	69.930,00
14:42:41	9	69.950,00
14:42:41	79	69.930,00
14:42:42	7.076	69.950,00
14:42:44	129.747	69.930,00
14:42:44	3.033	69.950,00
14:42:45	259	69.930,00
14:42:45	852	69.950,00
14:42:47	2.597	69.930,00
14:42:47	1.432	69.950,00
14:42:48	2	69.930,00
14:42:48	346	69.950,00
14:42:48	65.746	69.930,00
14:42:48	48.543	69.950,00
14:42:51	213.820	69.960,00
14:42:51	20.000	69.940,00
14:42:51	49.817	69.930,00
14:42:52	500	69.960,00
14:42:52	186	69.940,00
14:42:52	35.485	69.960,00
14:42:53	2.560	69.950,00
14:42:54	186	69.940,00
14:42:54	7.934	69.950,00
14:42:54	174	69.940,00
14:42:55	2.036	69.950,00
14:42:56	3.491	69.940,00
14:42:57	10.030	69.950,00
14:42:57	2.779	69.960,00
14:42:57	867	69.940,00
14:42:57	2.845	69.960,00
14:42:58	26.000	69.940,00
14:42:58	3.484	69.960,00
14:43:01	340	69.940,00
14:43:01	710	69.960,00
14:43:03	346	69.940,00
14:43:03	537	69.960,00
14:43:03	26	69.940,00
14:43:04	11.741	69.960,00
14:43:05	47.570	69.940,00
14:43:05	175.128	69.930,00
14:43:05	1	69.940,00
14:43:05	7.676	69.950,00
14:43:06	22	69.920,00
14:43:07	1.493	69.940,00
14:43:07	7.888	69.920,00
14:43:07	29.176	69.940,00
14:43:08	3	69.920,00
14:43:08	32	69.940,00
14:43:09	1.730	69.920,00
14:43:09	389	69.940,00
14:43:09	14.850	69.950,00
14:43:10	7.979	69.930,00
14:43:10	7.979	69.940,00
14:43:10	350	69.930,00
14:43:11	904	69.940,00
14:43:12	5.196	69.930,00
14:43:12	11.117	69.940,00
14:43:16	12.210	69.950,00
14:43:16	4.856	69.960,00
14:43:16	396	69.950,00
14:43:16	2.835	69.940,00
14:43:18	3.816	69.930,00
14:43:18	21	69.940,00
14:43:18	168	69.930,00
14:43:18	125	69.940,00
14:43:19	88	69.930,00
14:43:19	1.584	69.940,00
14:43:21	483	69.960,00
14:43:22	1.881	69.930,00
14:43:22	6.188	69.960,00
14:43:23	183	69.970,00
14:43:24	720	69.960,00
14:43:24	522	69.950,00
14:43:24	235	69.940,00
14:43:24	5.744	69.950,00
14:43:26	158	69.940,00
14:43:26	537	69.950,00
14:43:27	26.955	69.940,00
14:43:27	11	69.950,00
14:43:27	14.934	69.940,00
14:43:28	17	69.930,00
14:43:28	4.269	69.950,00
14:43:30	62	69.930,00
14:43:30	9.439	69.950,00
14:43:30	4.856	69.960,00
14:43:30	6.450	69.950,00
14:43:32	5	69.940,00
14:43:33	13.550	69.950,00
14:43:36	2.811	69.960,00
14:43:39	165	69.970,00
14:43:39	19.995	69.940,00
14:43:39	19.995	69.930,00
14:43:39	71	69.950,00
14:43:40	163	69.930,00
14:43:40	2.666	69.950,00
14:43:41	169	69.930,00
14:43:41	359	69.950,00
14:43:42	7.370	69.940,00
14:43:42	283	69.950,00
14:43:43	348	69.940,00
14:43:43	19.370	69.950,00
14:43:44	714	69.960,00
14:43:45	50	69.940,00
14:43:45	999	69.960,00
14:43:47	1.731	69.970,00
14:43:47	182	69.960,00
14:43:48	26.800	69.940,00
14:43:49	2.377	69.950,00
14:43:49	3.341	69.940,00
14:43:49	1.415	69.950,00
14:43:50	508	69.940,00
14:43:50	18.585	69.950,00
14:43:51	4.794	69.960,00
14:43:52	84	69.940,00
14:43:52	136	69.960,00
14:43:53	136	69.940,00
14:43:54	352	69.960,00
14:43:54	17.423	69.940,00
14:43:54	20.032	69.960,00
14:43:55	20.000	69.950,00
14:43:56	1.212	69.940,00
14:43:56	6.502	69.960,00
14:43:56	3.182	69.940,00
14:43:57	12	69.960,00
14:43:57	1	69.940,00
14:43:57	23	69.960,00
14:43:57	775	69.940,00
14:43:58	4.025	69.960,00
14:43:58	262	69.940,00
14:43:58	5.130	69.960,00
14:44:01	110	69.940,00
14:44:01	8.469	69.960,00
14:44:01	8.469	69.940,00
14:44:01	13.784	69.960,00
14:44:02	1.101	69.970,00
14:44:02	1.818	69.960,00
14:44:02	20.000	69.950,00
14:44:02	2.599	69.960,00
14:44:03	20.000	69.940,00
14:44:03	176	69.950,00
14:44:03	5.000	69.940,00
14:44:03	2.349	69.950,00
14:44:04	6.665	69.940,00
14:44:05	2.692	69.950,00
14:44:06	50	69.930,00
14:44:06	7.205	69.950,00
14:44:08	169	69.930,00
14:44:08	709	69.950,00
14:44:09	40.000	69.940,00
14:44:14	180	69.950,00
14:44:15	430	69.930,00
14:44:15	2.859	69.950,00
14:44:16	344	69.930,00
14:44:16	14.808	69.950,00
14:44:17	338	69.940,00
14:44:17	11.265	69.950,00
14:44:17	7.589	69.940,00
14:44:17	498	69.950,00
14:44:17	6.753	69.940,00
14:44:18	6.593	69.950,00
14:44:18	7.072	69.940,00
14:44:18	4.218	69.950,00
14:44:18	9.546	69.960,00
14:44:18	836	69.950,00
14:44:19	11.670	69.940,00
14:44:19	6.380	69.930,00
14:44:20	2.281	69.950,00
14:44:21	7	69.930,00
14:44:21	6.377	69.940,00
14:44:22	1.167	69.950,00
14:44:25	498	69.940,00
14:44:25	13.764	69.950,00
14:44:25	270	69.930,00
14:44:25	2.305	69.950,00
14:44:26	9	69.960,00
14:44:26	18.620	69.940,00
14:44:26	21.177	69.950,00
14:44:28	1.380	69.940,00
14:44:28	5.520	69.930,00
14:44:28	18.741	69.940,00
14:44:30	221	69.950,00
14:44:31	71	69.930,00
14:44:31	4.840	69.940,00
14:44:32	2.104	69.950,00
14:44:32	781	69.940,00
14:44:32	4.397	69.950,00
14:44:33	173	69.930,00
14:44:33	1.445	69.940,00
14:44:33	1	69.930,00
14:44:33	21	69.940,00
14:44:34	2.943	69.930,00
14:44:34	1.483	69.940,00
14:44:35	90	69.930,00
14:44:35	690	69.940,00
14:44:35	955	69.950,00
14:44:35	2.012	69.940,00
14:44:35	273	69.950,00
14:44:35	3.049	69.930,00
14:44:36	3.277	69.940,00
14:44:36	3.729	69.950,00
14:44:36	636	69.940,00
14:44:36	3.463	69.930,00
14:44:37	635	69.940,00
14:44:37	462	69.950,00
14:44:38	67	69.930,00
14:44:38	5.516	69.940,00
14:44:40	1.775	69.950,00
14:44:40	10.790	69.960,00
14:44:40	2.500	69.950,00
14:44:40	1.488	69.940,00
14:44:40	5.417	69.950,00
14:44:40	19.415	69.940,00
14:44:42	2.955	69.930,00
14:44:42	490	69.940,00
14:44:42	15	69.930,00
14:44:43	5.559	69.940,00
14:44:44	4.340	69.950,00
14:44:44	102	69.930,00
14:44:45	17	69.940,00
14:44:45	13.885	69.930,00
14:44:45	3.933	69.940,00
14:44:46	10.243	69.930,00
14:44:47	1.040	69.940,00
14:44:47	804	69.950,00
14:44:47	1.047	69.960,00
14:44:47	22.939	69.940,00
14:44:49	164	69.930,00
14:44:50	1.095	69.940,00
14:44:50	692	69.930,00
14:44:50	1.144	69.940,00
14:44:50	21.774	69.950,00
14:44:50	5.819	69.960,00
14:44:50	20.000	69.940,00
14:44:50	7.330	69.930,00
14:44:52	5.568	69.940,00
14:44:55	1.654	69.950,00
14:44:55	10.613	69.960,00
14:44:55	172	69.940,00
14:44:56	23.421	69.930,00
14:44:56	3.174	69.940,00
14:44:56	175	69.950,00
14:44:56	139	69.940,00
14:44:58	8.680	69.930,00
14:44:58	3.869	69.940,00
14:45:02	454	69.950,00
14:45:02	127	69.940,00
14:45:03	707	69.950,00
14:45:03	2.990	69.940,00
14:45:04	173	69.930,00
14:45:04	722	69.940,00
14:45:04	7.935	69.950,00
14:45:06	2.593	69.940,00
14:45:06	5.438	69.950,00
14:45:06	3.473	69.960,00
14:45:06	53.948	69.940,00
14:45:07	36.973	69.950,00
14:45:09	336	69.940,00
14:45:09	5.697	69.950,00
14:45:09	87.350	69.940,00
14:45:10	2.095	69.950,00
14:45:10	49.824	69.940,00
14:45:11	27	69.950,00
14:45:11	62.046	69.940,00
14:45:11	278	69.950,00
14:45:11	11.338	69.960,00
14:45:17	342	69.940,00
14:45:18	789	69.960,00
14:45:20	8	69.940,00
14:45:20	2.874	69.960,00
14:45:20	6	69.940,00
14:45:20	2.788	69.960,00
14:45:25	293	69.950,00
14:45:25	52.255	69.940,00
14:45:25	192	69.950,00
14:45:25	192	69.960,00
14:45:26	11	69.940,00
14:45:26	3.713	69.960,00
14:45:27	1.429	69.950,00
14:45:27	1.810	69.960,00
14:45:29	1.716	69.950,00
14:45:29	2.619	69.960,00
14:45:32	6	69.950,00
14:45:32	219	69.960,00
14:45:33	432	69.950,00
14:45:33	2.443	69.960,00
14:45:40	6	69.950,00
14:45:40	1.588	69.960,00
14:45:41	3.379	69.950,00
14:45:41	22.470	69.960,00
14:45:45	41	69.970,00
14:45:45	791	69.960,00
14:45:45	791	69.950,00
14:45:47	7.445	69.970,00
14:45:47	206	69.950,00
14:45:47	7.145	69.970,00
14:45:48	1.752	69.950,00
14:45:48	191	69.970,00
14:45:49	346	69.950,00
14:45:50	11.912	69.970,00
14:45:50	858	69.960,00
14:45:50	858	69.950,00
14:45:51	826	69.960,00
14:45:51	28.082	69.950,00
14:45:54	1.731	69.940,00
14:45:54	975	69.950,00
14:45:54	42.189	69.960,00
14:45:56	28	69.940,00
14:45:56	3.081	69.960,00
14:45:57	1.558	69.940,00
14:45:57	11.212	69.960,00
14:46:02	1	69.940,00
14:46:02	3.006	69.960,00
14:46:07	143	69.940,00
14:46:07	113	69.950,00
14:46:08	259	69.940,00
14:46:08	2.574	69.950,00
14:46:09	4.519	69.940,00
14:46:10	122	69.950,00
14:46:10	346	69.940,00
14:46:10	21.560	69.950,00
14:46:11	54.483	69.960,00
14:46:13	13.769	69.950,00
14:46:13	5	69.940,00
14:46:13	198	69.960,00
14:46:14	87.266	69.950,00
14:46:16	373	69.940,00
14:46:16	6.734	69.950,00
14:46:17	10	69.940,00
14:46:19	25.084	69.950,00
14:46:20	3.421	69.940,00
14:46:20	24.563	69.950,00
14:46:20	107.300	69.960,00
14:46:21	90	69.950,00
14:46:21	9.606	69.960,00
14:46:26	19.915	69.950,00
14:46:26	16.040	69.940,00
14:46:26	435	69.960,00
14:46:27	15	69.940,00
14:46:27	18.562	69.960,00
14:46:31	9.612	69.950,00
14:46:33	4.666	69.970,00
14:46:33	28.603	69.950,00
14:46:33	871	69.940,00
14:46:34	361	69.960,00
14:46:35	5.060	69.950,00
14:46:38	4.241	69.960,00
14:46:38	768	69.950,00
14:46:39	15.398	69.940,00
14:46:39	449	69.950,00
14:46:41	1.556	69.960,00
14:46:41	709	69.950,00
14:46:41	1.739	69.940,00
14:46:41	1.934	69.950,00
14:46:43	5.457	69.940,00
14:46:43	6.088	69.950,00
14:46:47	863	69.960,00
14:46:47	340	69.940,00
14:46:47	2.814	69.950,00
14:46:48	259	69.960,00
14:46:49	169	69.940,00
14:46:49	4.129	69.950,00
14:46:49	6.444	69.940,00
14:46:49	18.247	69.930,00
14:46:49	1.411	69.950,00
14:46:51	60	69.940,00
14:46:52	5.608	69.950,00
14:46:53	262	69.940,00
14:46:53	13.293	69.950,00
14:46:57	37.527	69.960,00
14:46:59	50.218	69.970,00
14:47:01	1.347	69.960,00
14:47:02	23	69.940,00
14:47:02	7	69.960,00
14:47:02	84	69.940,00
14:47:03	1.877	69.960,00
14:47:05	15.065	69.940,00
14:47:05	7.525	69.960,00
14:47:06	137	69.940,00
14:47:06	61	69.960,00
14:47:06	1.105	69.950,00
14:47:06	627	69.960,00
14:47:06	82	69.940,00
14:47:07	6.796	69.950,00

VOLVER AL INICIO

14:47:09	58.190	69.960,00
14:47:12	688	69.940,00
14:47:12	3.952	69.960,00
14:47:12	686	69.940,00
14:47:12	556	69.960,00
14:47:12	3.487	69.940,00
14:47:12	25.958	69.960,00
14:47:12	12.042	69.970,00
14:47:13	414	69.960,00
14:47:13	17.384	69.950,00
14:47:14	353	69.960,00
14:47:15	188	69.950,00
14:47:15	974	69.960,00
14:47:15	413	69.950,00
14:47:17	4.164	69.960,00
14:47:17	2.717	69.950,00
14:47:17	3.629	69.940,00
14:47:20	2.328	69.950,00
14:47:20	32.793	69.940,00
14:47:20	346	69.950,00
14:47:21	2.942	69.930,00
14:47:23	368	69.950,00
14:47:23	728	69.940,00
14:47:24	82	69.930,00
14:47:25	175	69.940,00
14:47:25	43	69.930,00
14:47:26	2.263	69.940,00
14:47:27	2	69.930,00
14:47:28	2.931	69.940,00
14:47:29	4.456	69.930,00
14:47:31	5.107	69.940,00
14:47:34	557	69.930,00
14:47:35	2.891	69.940,00
14:47:36	64.795	69.950,00
14:47:37	86	69.960,00
14:47:37	1.414	69.950,00
14:47:38	259	69.940,00
14:47:39	2.312	69.950,00
14:47:40	16	69.940,00
14:47:41	840	69.950,00
14:47:41	8	69.940,00
14:47:41	135	69.950,00
14:47:41	16	69.940,00
14:47:42	55	69.950,00
14:47:42	3.577	69.940,00
14:47:44	20	69.950,00
14:47:45	100	69.940,00
14:47:45	11	69.950,00
14:47:45	944	69.940,00
14:47:45	3.393	69.950,00
14:47:47	140	69.940,00
14:47:47	1.286	69.950,00
14:47:47	170	69.940,00
14:47:47	2.813	69.950,00
14:47:48	259	69.940,00
14:47:49	24	69.950,00
14:47:49	5.580	69.940,00
14:47:49	7.781	69.950,00
14:47:51	26.031	69.940,00
14:47:51	76.396	69.930,00
14:47:51	16.693	69.920,00
14:47:52	17.084	69.930,00
14:47:57	8.669	69.920,00
14:47:58	2.916	69.930,00
14:47:59	209	69.940,00
14:48:00	180	69.920,00
14:48:01	22.062	69.940,00
14:48:01	3.940	69.950,00
14:48:01	363	69.940,00
14:48:02	1.378	69.930,00
14:48:02	28	69.940,00
14:48:03	15.724	69.930,00
14:48:03	472	69.940,00
14:48:04	2.898	69.930,00
14:48:04	64.623	69.920,00
14:48:04	31.485	69.940,00
14:48:10	8.217	69.950,00
14:48:11	84	69.930,00
14:48:11	5.624	69.950,00
14:48:14	3.085	69.940,00
14:48:14	32.793	69.950,00
14:48:16	45	69.930,00
14:48:16	8	69.950,00
14:48:17	329	69.930,00
14:48:18	2.131	69.950,00
14:48:19	10.185	69.930,00
14:48:19	6.458	69.940,00
14:48:21	15	69.930,00
14:48:22	13.542	69.940,00
14:48:23	18.658	69.950,00
14:48:25	11.522	69.930,00
14:48:25	4.895	69.940,00
14:48:29	175	69.930,00
14:48:31	2.767	69.940,00
14:48:32	425	69.950,00
14:48:32	21.645	69.930,00
14:48:33	983	69.950,00
14:48:33	10.232	69.930,00
14:48:33	10	69.950,00
14:48:34	170	69.930,00
14:48:34	4.009	69.950,00
14:48:36	5.783	69.930,00
14:48:37	16.456	69.950,00
14:48:38	1	69.930,00
14:48:38	52.907	69.950,00
14:48:46	2.114	69.940,00
14:48:46	71.113	69.930,00
14:48:46	1.428	69.920,00
14:48:46	111.103	69.930,00
14:48:48	564	69.920,00
14:48:48	2.000	69.930,00
14:48:48	1.723	69.920,00
14:48:49	30.195	69.930,00
14:48:50	21.323	69.940,00
14:48:51	31	69.950,00
14:48:51	53.615	69.940,00
14:48:56	2.666	69.930,00
14:48:56	548	69.940,00
14:48:56	37.215	69.930,00
14:48:56	38.669	69.950,00
14:48:59	9	69.930,00
14:49:00	146	69.950,00
14:49:00	266	69.930,00
14:49:01	190	69.950,00
14:49:01	708	69.940,00
14:49:01	898	69.930,00
14:49:03	2	69.950,00
14:49:03	172	69.930,00
14:49:03	584	69.950,00
14:49:04	23.079	69.930,00
14:49:04	3.079	69.920,00
14:49:04	48.259	69.930,00
14:49:06	40.177	69.940,00
14:49:06	866	69.950,00
14:49:06	11.636	69.940,00
14:49:06	8.721	69.950,00
14:49:06	8.721	69.940,00
14:49:07	51.470	69.950,00
14:49:07	16	69.930,00
14:49:07	5.371	69.950,00
14:49:08	560	69.930,00
14:49:08	12.214	69.920,00
14:49:08	34	69.930,00
14:49:08	20.013	69.940,00
14:49:09	1.596	69.950,00
14:49:10	1.024	69.940,00
14:49:10	21.543	69.950,00
14:49:13	299	69.930,00
14:49:13	908	69.950,00
14:49:14	172	69.930,00
14:49:14	23.227	69.950,00
14:49:15	1.710	69.940,00
14:49:15	4.619	69.950,00
14:49:17	1.738	69.940,00
14:49:18	34	69.950,00
14:49:18	438	69.960,00
14:49:18	82	69.940,00
14:49:18	883	69.960,00
14:49:19	1.732	69.940,00
14:49:19	867	69.960,00
14:49:20	228	69.940,00
14:49:20	4.402	69.960,00
14:49:23	1.429	69.950,00
14:49:23	846	69.940,00
14:49:23	5.318	69.960,00
14:49:25	1.658	69.940,00
14:49:26	1.223	69.950,00
14:49:26	566	69.960,00
14:49:27	12.132	69.950,00
14:49:29	32.371	69.960,00
14:49:36	137	69.940,00
14:49:36	3.975	69.960,00
14:49:38	16	69.950,00
14:49:38	10.203	69.960,00
14:49:39	154	69.950,00
14:49:39	817	69.960,00
14:49:39	540	69.940,00
14:49:39	521	69.960,00
14:49:39	28	69.940,00
14:49:39	16.877	69.960,00
14:49:42	517	69.950,00
14:49:43	41.945	69.960,00
14:49:46	7	69.950,00
14:49:46	20.803	69.960,00
14:49:47	37.408	69.950,00
14:49:51	19.455	69.940,00
14:49:51	3.861	69.930,00
14:49:51	1.878	69.950,00
14:49:54	10	69.940,00
14:49:54	17.246	69.930,00
14:49:54	1.405	69.950,00
14:49:54	172	69.930,00
14:49:54	3.787	69.950,00
14:49:57	14.997	69.940,00
14:49:57	28.946	69.950,00
14:49:58	53	69.930,00
14:49:58	3.155	69.950,00
14:50:00	35.361	69.940,00
14:50:01	3	69.930,00
14:50:01	6.838	69.940,00
14:50:01	26	69.930,00
14:50:02	3.571	69.940,00
14:50:02	173	69.930,00
14:50:02	14.755	69.940,00
14:50:03	343	69.930,00
14:50:04	3.359	69.940,00
14:50:04	42	69.930,00
14:50:05	2.539	69.940,00
14:50:06	44	69.930,00
14:50:07	13.277	69.940,00
14:50:07	899	69.950,00
14:50:08	2	69.930,00
14:50:08	84	69.950,00
14:50:09	485	69.930,00
14:50:09	888	69.950,00
14:50:09	855	69.930,00
14:50:10	1.997	69.940,00
14:50:10	605	69.950,00
14:50:10	950	69.940,00
14:50:11	343	69.930,00
14:50:11	1	69.940,00
14:50:11	7	69.950,00
14:50:12	83	69.930,00
14:50:12	22	69.950,00
14:50:12	678	69.930,00
14:50:12	2.415	69.950,00
14:50:13	2.424	69.940,00
14:50:13	86	69.930,00
14:50:14	1.719	69.940,00
14:50:14	161	69.950,00
14:50:15	2.222	69.930,00
14:50:15	1.702	69.950,00
14:50:15	1.710	69.930,00
14:50:16	363	69.950,00
14:50:16	14	69.940,00
14:50:16	2.591	69.930,00
14:50:17	20	69.950,00
14:50:17	68	69.930,00
14:50:18	17.990	69.950,00
14:50:21	18	69.930,00
14:50:22	299	69.950,00
14:50:22	2.394	69.930,00
14:50:23	15.414	69.950,00
14:50:25	866	69.930,00
14:50:25	933	69.950,00
14:50:27	1.700	69.940,00
14:50:27	340	69.930,00
14:50:28	24.996	69.940,00
14:50:28	550	69.950,00
14:50:29	20.000	69.940,00
14:50:29	4.433	69.950,00
14:50:30	1	69.930,00
14:50:30	7.879	69.950,00
14:50:33	172	69.930,00
14:50:33	5.017	69.950,00
14:50:34	25	69.930,00
14:50:35	528	69.950,00
14:50:35	519	69.930,00
14:50:36	73.708	69.950,00
14:50:43	518	69.940,00
14:50:43	348	69.950,00
14:50:44	518	69.940,00
14:50:44	4.098	69.950,00
14:50:44	2.052	69.940,00
14:50:44	19	69.950,00
14:50:45	4.332	69.940,00
14:50:45	1.488	69.950,00
14:50:45	86	69.940,00
14:50:46	3.108	69.950,00
14:50:47	1.550	69.940,00
14:50:47	142	69.950,00
14:50:47	1.423	69.940,00
14:50:47	1.740	69.950,00
14:50:48	339	69.940,00
14:50:48	3.000	69.950,00
14:50:49	16	69.940,00
14:50:49	285	69.950,00
14:50:50	711	69.940,00
14:50:50	7.056	69.950,00
14:50:51	87	69.940,00
14:50:51	48.659	69.950,00
14:50:52	16.898	69.960,00
14:50:54	4.883	69.940,00
14:50:54	5.389	69.960,00
14:50:56	13.961	69.940,00
14:50:57	629	69.960,00
14:50:57	1.711	69.940,00
14:50:57	5.972	69.960,00
14:50:59	9	69.940,00
14:50:59	2.258	69.960,00
14:51:00	713	69.940,00
14:51:00	674	69.960,00
14:51:00	1.733	69.940,00
14:51:01	15.132	69.960,00
14:51:02	4	69.940,00
14:51:02	15.088	69.960,00
14:51:05	25.723	69.940,00
14:51:05	18	69.960,00
14:51:05	2.276	69.950,00
14:51:05	1.413	69.940,00
14:51:06	11.455	69.950,00
14:51:07	3.961	69.940,00
14:51:07	49	69.950,00
14:51:07	6.646	69.940,00
14:51:08	6.559	69.950,00
14:51:09	581	69.960,00
14:51:10	6.062	69.940,00
14:51:10	2.075	69.960,00
14:51:11	906	69.940,00
14:51:11	4.028	69.960,00
14:51:13	20	69.940,00
14:51:14	6.168	69.960,00
14:51:16	5	69.940,00
14:51:16	9.797	69.960,00
14:51:19	1.454	69.940,00
14:51:19	1.366	69.930,00
14:51:19	62.172	69.940,00
14:51:24	523	69.930,00
14:51:24	28.380	69.940,00
14:51:25	20.000	69.930,00
14:51:25	22.087	69.940,00
14:51:27	13	69.950,00
14:51:27	3.979	69.940,00
14:51:27	1.195	69.950,00
14:51:27	12.587	69.940,00
14:51:28	6.832	69.930,00
14:51:28	530	69.940,00
14:51:28	101	69.950,00
14:51:28	9	69.930,00
14:51:28	3.189	69.940,00
14:51:29	172	69.950,00
14:51:29	8.919	69.940,00
14:51:30	8	69.950,00
14:51:31	20.315	69.940,00
14:51:32	4.041	69.930,00
14:51:32	1.026	69.940,00
14:51:32	133	69.950,00
14:51:32	13.312	69.940,00
14:51:33	1.742	69.950,00
14:51:33	11.997	69.940,00
14:51:34	174	69.950,00
14:51:35	84	69.930,00
14:51:35	171	69.940,00
14:51:35	173	69.950,00
14:51:35	3.130	69.940,00
14:51:36	33.073	69.930,00
14:51:36	40.000	69.940,00
14:51:36	6.222	69.950,00
14:51:36	18.242	69.930,00
14:51:36	488	69.940,00
14:51:37	26.741	69.930,00
14:51:37	43.463	69.920,00
14:51:37	8.478	69.940,00
14:51:38	2.773	69.920,00
14:51:38	2.628	69.940,00
14:51:38	2.945	69.920,00
14:51:38	2.569	69.940,00
14:51:39	172	69.920,00
14:51:39	37.302	69.940,00
14:51:40	33.633	69.950,00
14:51:41	692	69.940,00
14:51:41	13	69.930,00
14:51:41	169	69.940,00
14:51:42	177	69.930,00
14:51:42	2.532	69.940,00
14:51:46	279	69.930,00
14:51:46	4.756	69.940,00
14:51:48	13.730	69.930,00
14:51:49	381	69.940,00
14:51:49	172	69.930,00
14:51:50	1.395	69.940,00
14:51:51	5.267	69.930,00
14:51:51	43.749	69.940,00
14:51:52	173	69.930,00
14:51:53	753	69.940,00
14:51:54	89	69.950,00
14:51:54	21.818	69.940,00
14:51:58	16.615	69.930,00
14:51:58	96	69.940,00
14:51:58	10	69.930,00
14:51:59	57.575	69.940,00
14:52:02	78	69.930,00
14:52:03	19.473	69.940,00
14:52:03	7.548	69.950,00
14:52:04	119	69.940,00
14:52:04	16	69.950,00
14:52:05	1.280	69.940,00
14:52:05	882	69.950,00
14:52:07	174	69.930,00
14:52:07	921	69.950,00
14:52:08	351	69.930,00
14:52:09	1.828	69.950,00
14:52:09	176	69.930,00
14:52:10	1.417	69.940,00
14:52:10	1.985	69.950,00
14:52:11	38.963	69.930,00
14:52:11	6.173	69.920,00
14:52:11	7.631	69.940,00
14:52:13	701	69.930,00
14:52:13	688	69.940,00
14:52:13	86	69.930,00
14:52:13	585	69.940,00
14:52:14	12	69.930,00
14:52:14	3.113	69.940,00
14:52:15	8	69.930,00
14:52:15	2.144	69.940,00
14:52:15	173	69.930,00
14:52:15	7.460	69.940,00
14:52:18	13.775	69.930,00
14:52:18	699	69.940,00
14:52:18	77	69.930,00
14:52:19	1.841	69.940,00
14:52:19	86	69.930,00
14:52:19	1.000	69.940,00
14:52:20	607	69.930,00
14:52:20	21.516	69.940,00
14:52:21	33	69.930,00
14:52:22	3.637	69.940,00
14:52:23	519	69.930,00
14:52:24	808	69.940,00
14:52:26	21.148	69.950,00
14:52:27	4.241	69.960,00
14:52:28	1.302	69.940,00
14:52:31	4.800	69.930,00
14:52:32	2.193	69.940,00
14:52:32	74	69.930,00
14:52:32	4.851	69.940,00
14:52:34	1.216	69.950,00
14:52:34	1.877	69.960,00
14:52:35	15	69.950,00
14:52:35	1.063	69.960,00
14:52:36	8	69.940,00
14:52:36	174	69.960,00
14:52:36	1.731	69.940,00
14:52:37	27	69.960,00
14:52:37	37.512	69.940,00
14:52:37	6.824	69.930,00
14:52:38	5.185	69.940,00
14:52:39	2.217	69.950,00
14:52:39	1	69.940,00
14:52:39	3.492	69.950,00
14:52:40	217	69.940,00
14:52:40	206	69.950,00
14:52:40	1.759	69.940,00
14:52:42	3.060	69.950,00
14:52:44	103	69.940,00
14:52:45	2.522	69.950,00
14:52:46	346	69.940,00
14:52:46	595	69.950,00
14:52:47	2.140	69.940,00
14:52:49	397	69.950,00
14:52:51	2.731	69.940,00
14:52:52	1.039	69.950,00
14:52:53	430	69.940,00
14:52:53	6.748	69.950,00
14:52:54	15.881	69.940,00
14:52:54	31.959	69.930,00
14:52:54	62.462	69.920,00
14:52:54	25.704	69.910,00
14:52:54	36.274	69.940,00
14:53:01	202	69.930,00
14:53:01	346	69.940,00
14:53:01	9	69.950,00
14:53:02	1	69.940,00
14:53:02	254	69.930,00
14:53:02	22.630	69.940,00
14:53:07	103	69.930,00
14:53:07	1.183	69.950,00
14:53:08	870	69.930,00
14:53:09	9.131	69.950,00
14:53:10	78	69.930,00
14:53:10	8.621	69.920,00
14:53:11	18.570	69.940,00
14:53:11	2.444	69.930,00
14:53:11	371	69.940,00
14:53:12	330	69.930,00
14:53:13	347	69.940,00
14:53:13	164	69.930,00
14:53:14	4.252	69.940,00
14:53:14	962	69.950,00
14:53:15	9.590	69.930,00
14:53:15	382	69.950,00
14:53:16	519	69.930,00
14:53:17	19.682	69.950,00
14:53:20	7.063	69.930,00
14:53:20	3.079	69.950,00
14:53:21	1.029	69.930,00
14:53:22	12.264	69.950,00
14:53:27	1.622	69.940,00
14:53:28	455	69.930,00
14:53:28	7.820	69.920,00
14:53:29	1.456	69.940,00
14:53:29	884	69.950,00
14:53:30	1.722	69.940,00
14:53:32	89	69.930,00
14:53:34	69	69.940,00
14:53:34	17	69.930,00
14:53:36	13.682	69.940,00
14:53:39	11	69.930,00
14:53:39	3.954	69.940,00
14:53:41	168	69.930,00
14:53:41	843	69.940,00
14:53:43	1	69.930,00
14:53:43	8.363	69.940,00
14:53:43	2.650	69.950,00
14:53:43	2.500	69.940,00
14:53:43	966	69.930,00
14:53:43	7.000	69.950,00
14:53:45	41.299	69.930,00
14:53:45	2.057	69.950,00
14:53:48	237	69.930,00
14:53:48	13.215	69.950,00
14:53:51	3.278	69.960,00
14:53:54	14	69.950,00
14:53:54	17.954	69.960,00
14:53:58	3.486	69.950,00
14:53:58	21.484	69.940,00
14:53:58	76	69.960,00
14:53:58	8.507	69.950,00
14:54:04	60	69.940,00
14:54:05	5.857	69.950,00
14:54:06	193	69.940,00
14:54:06	174	69.950,00
14:54:07	164	69.940,00
14:54:08	5.790	69.950,00
14:54:09	884	69.940,00
14:54:10	814	69.950,00
14:54:11	500	69.940,00
14:54:11	145	69.950,00
14:54:11	10	69.940,00
14:54:11	6.064	69.950,00
14:54:13	84	69.940,00
14:54:13	963	69.950,00
14:54:14	861	69.940,00
14:54:15	28	69.950,00
14:54:16	288	69.940,00
14:54:16	1.083	69.950,00
14:54:17	330	69.940,00
14:54:18	4.601	69.950,00
14:54:18	86	69.940,00
14:54:19	29.357	69.950,00
14:54:21	344	69.960,00
14:54:21	17.328	69.950,00
14:54:21	144	69.960,00
14:54:22	7.123	69.950,00
14:54:22	1.968	69.960,00
14:54:24	5.556	69.950,00
14:54:24	3.332	69.960,00
14:54:24	22.432	69.950,00
14:54:25	16.793	69.960,00
14:54:25	3.741	69.950,00
14:54:25	1.124	69.960,00
14:54:26	29.469	69.950,00
14:54:29	5.310	69.960,00
14:54:29	605	69.940,00
14:54:30	3.453	69.960,00
14:54:30	351	69.940,00
14:54:30	18.699	69.960,00
14:54:33	35.142	69.950,00
14:54:33	2.667	69.960,00
14:54:33	18	69.950,00
14:54:33	1	69.960,00
14:54:33	91.121	69.970,00
14:54:34	1.256	69.980,00
14:54:34	40.000	69.960,00
14:54:35	450	69.950,00
14:54:35	7.171	69.960,00
14:54:35	41.655	69.970,00
14:54:35	169	69.950,00
14:54:36	20.866	69.970,00
14:54:36	19.824	69.960,00
14:54:36	46.235	69.970,00
14:54:38	551	69.980,00
14:54:38	685	69.970,00
14:54:38	17.176	69.960,00
14:54:39	635	69.950,00
14:54:39	12.067	69.960,00
14:54:39	28.220	69.970,00
14:54:40	1.824	69.950,00
14:54:41	1.278	69.970,00
14:54:42	17.328	69.950,00
14:54:42	107	69.970,00
14:54:42	4	69.950,00
14:54:42	486	69.970,00
14:54:44	2.671	69.950,00
14:54:44	4.536	69.970,00
14:54:46	16	69.950,00
14:54:46	847	69.970,00
14:54:47	1.732	69.950,00
14:54:48	2.231	69.970,00
14:54:48	20.000	69.960,00
14:54:49	447	69.970,00
14:54:50	1.292	69.950,00
14:54:50	2.808	69.970,00
14:54:51	6.895	69.950,00
14:54:51	8.176	69.970,00
14:54:53	141	69.950,00
14:54:53	1.183	69.970,00
14:54:54	2.163	69.950,00
14:54:54	20.526	69.970,00
14:54:59	1.733	69.950,00
14:55:00	7.013	69.970,00
14:55:01	34.650	69.960,00
14:55:02	696	69.970,00
14:55:03	17.325	69.960,00
14:55:03	661	69.970,00
14:55:04	9.379	69.960,00
14:55:04	1.855	69.970,00
14:55:04	17	69.960,00
14:55:04	3.295	69.970,00
14:55:07	388	69.960,00
14:55:07	9.454	69.970,00
14:55:13	7.089	69.960,00
14:55:13	556	69.970,00
14:55:16	361	69.960,00
14:55:16	495	69.970,00
14:55:17	7	69.960,00
14:55:17	13.855	69.970,00
14:55:18	881	69.960,00
14:55:18	2.606	69.970,00
14:55:19	3.694	69.960,00
14:55:20	10.670	69.970,00
14:55:21	20	69.960,00
14:55:21	22.298	69.970,00
14:55:26	4.388	69.960,00

VOLVER AL INICIO

14:55:26	834	69.970,00
14:55:27	127	69.960,00
14:55:27	58	69.970,00
14:55:27	142	69.980,00
14:55:27	43.838	69.960,00
14:55:27	26.315	69.970,00
14:55:28	16	69.960,00
14:55:28	871	69.970,00
14:55:28	2.004	69.980,00
14:55:29	2.317	69.970,00
14:55:30	7	69.960,00
14:55:30	19.095	69.970,00
14:55:36	25	69.960,00
14:55:36	25.957	69.950,00
14:55:38	221	69.940,00
14:55:38	2.009	69.950,00
14:55:39	4	69.940,00
14:55:39	6.459	69.950,00
14:55:42	2.289	69.960,00
14:55:43	8.041	69.950,00
14:55:44	631	69.940,00
14:55:44	2.820	69.930,00
14:55:44	2.110	69.950,00
14:55:45	2.601	69.930,00
14:55:45	1.111	69.950,00
14:55:46	173	69.930,00
14:55:46	1.151	69.950,00
14:55:48	268	69.930,00
14:55:48	706	69.950,00
14:55:49	1	69.930,00
14:55:49	369	69.950,00
14:55:50	34	69.930,00
14:55:50	1.052	69.950,00
14:55:51	16	69.930,00
14:55:51	173	69.950,00
14:55:52	13	69.930,00
14:55:52	3.556	69.950,00
14:55:52	15	69.930,00
14:55:53	965	69.950,00
14:55:53	33	69.930,00
14:55:54	353	69.950,00
14:55:54	43	69.930,00
14:55:54	5.842	69.950,00
14:56:03	66.748	69.930,00
14:56:04	64.299	69.920,00
14:56:04	61.504	69.910,00
14:56:04	96.231	69.900,00
14:56:05	90.666	69.940,00
14:56:12	1.199	69.930,00
14:56:12	1.101	69.940,00
14:56:13	2.285	69.950,00
14:56:15	2.252	69.930,00
14:56:15	28.199	69.950,00
14:56:21	7.784	69.930,00
14:56:23	611	69.950,00
14:56:23	12.796	69.960,00
14:56:25	2.965	69.950,00
14:56:29	353	69.940,00
14:56:29	14.190	69.950,00
14:56:29	2.233	69.940,00
14:56:30	165	69.950,00
14:56:31	343	69.940,00
14:56:31	1.989	69.950,00
14:56:33	187	69.940,00
14:56:33	903	69.950,00
14:56:34	1.173	69.960,00
14:56:36	38	69.950,00
14:56:36	1.682	69.960,00
14:56:37	28	69.950,00
14:56:37	13.233	69.960,00
14:56:38	9	69.950,00
14:56:38	678	69.960,00
14:56:39	10	69.950,00
14:56:39	2.411	69.960,00
14:56:39	344	69.940,00
14:56:39	71	69.970,00
14:56:40	996	69.960,00
14:56:40	1.273	69.970,00
14:56:40	16.540	69.960,00
14:56:40	17.081	69.950,00
14:56:40	9	69.940,00
14:56:41	1.328	69.950,00
14:56:42	194	69.940,00
14:56:42	1.991	69.950,00
14:56:42	5.574	69.960,00
14:56:43	47	69.950,00
14:56:43	4.502	69.960,00
14:56:45	19	69.950,00
14:56:45	1.588	69.960,00
14:56:46	3.400	69.940,00
14:56:46	30.962	69.960,00
14:56:48	32.000	69.970,00
14:56:48	65	69.950,00
14:56:48	1.816	69.980,00
14:56:49	339	69.960,00
14:56:49	10	69.970,00
14:56:49	2.887	69.980,00
14:56:51	92	69.960,00
14:56:51	6.009	69.980,00
14:56:53	15	69.960,00
14:56:54	10.567	69.980,00
14:56:57	36	69.970,00
14:56:57	384	69.960,00
14:56:58	1.126	69.970,00
14:56:59	5.293	69.960,00
14:57:00	22	69.970,00
14:57:00	90	69.960,00
14:57:00	5.576	69.970,00
14:57:00	34	69.960,00
14:57:01	8	69.970,00
14:57:01	5.270	69.960,00
14:57:01	1.051	69.970,00
14:57:01	5.883	69.960,00
14:57:01	4.010	69.950,00
14:57:02	62.507	69.970,00
14:57:03	256	69.960,00
14:57:03	44.484	69.970,00
14:57:05	3.858	69.960,00
14:57:06	172	69.970,00
14:57:07	168	69.960,00
14:57:07	8.193	69.970,00
14:57:11	2.522	69.960,00
14:57:13	259	69.970,00
14:57:13	4.034	69.960,00
14:57:14	2.471	69.970,00
14:57:14	2.123	69.980,00
14:57:15	787	69.970,00
14:57:15	70	69.980,00
14:57:15	6	69.970,00
14:57:15	5.172	69.960,00
14:57:16	3.991	69.970,00
14:57:16	664	69.960,00
14:57:16	178	69.970,00
14:57:16	807	69.980,00
14:57:16	790	69.970,00
14:57:18	345	69.960,00
14:57:18	196	69.970,00
14:57:18	89	69.960,00
14:57:18	254	69.970,00
14:57:19	159	69.960,00
14:57:19	1.542	69.970,00
14:57:20	1	69.960,00
14:57:20	1.086	69.970,00
14:57:21	104	69.960,00
14:57:21	1.291	69.970,00
14:57:22	139	69.960,00
14:57:22	492	69.970,00
14:57:23	89	69.960,00
14:57:23	7.397	69.970,00
14:57:24	175	69.960,00
14:57:25	11.034	69.970,00
14:57:25	20	69.960,00
14:57:25	150	69.970,00
14:57:26	8	69.960,00
14:57:27	1.279	69.980,00
14:57:27	3.270	69.970,00
14:57:28	3.221	69.960,00
14:57:30	1.289	69.970,00
14:57:30	1.414	69.980,00
14:57:30	14.188	69.970,00
14:57:30	51	69.960,00
14:57:30	40.000	69.970,00
14:57:30	33.779	69.980,00
14:57:30	3.311	69.970,00
14:57:30	8.994	69.960,00
14:57:30	36	69.970,00
14:57:30	175	69.980,00
14:57:30	1.376	69.970,00
14:57:30	709	69.980,00
14:57:32	1.061	69.970,00
14:57:32	70	69.980,00
14:57:33	523	69.970,00
14:57:33	3.416	69.980,00
14:57:33	2.169	69.970,00
14:57:33	711	69.980,00
14:57:34	571	69.970,00
14:57:34	1.000	69.980,00
14:57:35	127	69.970,00
14:57:35	355	69.960,00
14:57:35	960	69.970,00
14:57:38	12	69.960,00
14:57:38	1.561	69.970,00
14:57:39	850	69.960,00
14:57:39	6.666	69.970,00
14:57:39	174	69.980,00
14:57:39	143	69.970,00
14:57:40	95	69.960,00
14:57:41	14.520	69.970,00
14:57:42	31	69.960,00
14:57:42	126	69.970,00
14:57:43	14.819	69.960,00
14:57:43	48	69.970,00
14:57:43	6.000	69.960,00
14:57:43	1.347	69.970,00
14:57:44	2.920	69.960,00
14:57:44	174	69.970,00
14:57:44	103	69.960,00
14:57:45	316	69.970,00
14:57:45	3	69.960,00
14:57:45	27	69.970,00
14:57:45	94	69.950,00
14:57:45	81	69.970,00
14:57:45	88	69.950,00
14:57:45	9.914	69.970,00
14:57:45	41	69.980,00
14:57:45	133	69.970,00
14:57:46	2.493	69.960,00
14:57:47	1.840	69.970,00
14:57:47	1.645	69.960,00
14:57:48	2.083	69.970,00
14:57:48	3.958	69.960,00
14:57:48	748	69.970,00
14:57:49	21.272	69.960,00
14:57:49	3.375	69.970,00
14:57:52	1.138	69.950,00
14:57:52	52.352	69.970,00
14:57:58	3.464	69.980,00
14:57:59	24.901	69.970,00
14:58:00	2.858	69.980,00
14:58:01	17.927	69.970,00
14:58:02	7.103	69.980,00
14:58:02	500	69.960,00
14:58:03	1.040	69.970,00
14:58:05	1.747	69.960,00
14:58:05	25.224	69.970,00
14:58:09	523	69.950,00
14:58:09	1.137	69.970,00
14:58:10	20.000	69.960,00
14:58:10	20.442	69.970,00
14:58:10	36.867	69.980,00
14:58:10	12.668	69.970,00
14:58:12	42	69.980,00
14:58:13	7.644	69.970,00
14:58:14	13	69.950,00
14:58:14	9.544	69.970,00
14:58:17	260	69.960,00
14:58:17	25.182	69.970,00
14:58:18	29.734	69.980,00
14:58:18	14.512	69.990,00
14:58:19	6.071	69.980,00
14:58:20	3.491	69.970,00
14:58:20	4.430	69.980,00
14:58:24	865	69.970,00
14:58:24	5.398	69.980,00
14:58:26	865	69.970,00
14:58:26	4.940	69.980,00
14:58:29	9.159	69.990,00
14:58:30	42	69.970,00
14:58:31	1	69.990,00
14:58:32	668	69.980,00
14:58:33	3.051	69.990,00
14:58:35	1.000	69.970,00
14:58:36	9.450	69.990,00
14:58:39	2.398	69.970,00
14:58:40	14.120	69.990,00
14:58:41	3.970	69.980,00
14:58:41	279	69.970,00
14:58:42	16.830	69.980,00
14:58:45	8.662	69.970,00
14:58:45	786	69.980,00
14:58:45	2.069	69.970,00
14:58:45	2.384	69.980,00
14:58:46	16.540	69.990,00
14:58:54	4.298	69.970,00
14:58:55	16	69.990,00
14:58:55	5.270	69.970,00
14:58:56	309	69.990,00
14:58:56	6	69.970,00
14:58:56	8.807	69.990,00
14:58:59	5.270	69.970,00
14:58:59	1.784	69.980,00
14:59:00	852	69.970,00
14:59:01	285	69.980,00
14:59:01	173	69.970,00
14:59:02	16.632	69.980,00
14:59:07	259	69.970,00
14:59:09	42	69.980,00
14:59:09	14.087	69.970,00
14:59:10	15.980	69.980,00
14:59:12	172	69.960,00
14:59:12	173	69.980,00
14:59:13	4.391	69.960,00
14:59:13	11.352	69.980,00
14:59:19	5.423	69.960,00
14:59:20	4.887	69.980,00
14:59:20	8.896	69.970,00
14:59:21	8	69.960,00
14:59:21	7.886	69.970,00
14:59:21	1.974	69.980,00
14:59:22	13.294	69.970,00
14:59:22	1.610	69.980,00
14:59:23	207	69.970,00
14:59:24	13.293	69.980,00
14:59:24	6.499	69.970,00
14:59:24	6.499	69.960,00
14:59:24	2.922	69.970,00
14:59:24	321	69.980,00
14:59:24	6.499	69.970,00
14:59:25	724	69.980,00
14:59:26	173	69.960,00
14:59:26	6.758	69.980,00
14:59:28	84	69.970,00
14:59:30	16.060	69.980,00
14:59:31	25.757	69.970,00
14:59:31	173	69.980,00
14:59:32	7.270	69.960,00
14:59:32	25.734	69.950,00
14:59:32	2.554	69.970,00
14:59:32	8.011	69.980,00
14:59:32	3.075	69.970,00
14:59:32	875	69.960,00
14:59:32	26.747	69.970,00
14:59:33	34	69.960,00
14:59:33	1	69.970,00
14:59:33	3	69.980,00
14:59:33	37	69.990,00
14:59:33	4.044	69.980,00
14:59:34	12.225	69.990,00
14:59:34	43.320	69.960,00
14:59:35	352	69.980,00
14:59:35	19.999	69.970,00
14:59:36	327	69.980,00
14:59:38	1	69.970,00
14:59:38	5.727	69.960,00
14:59:38	20.160	69.980,00
14:59:39	4.045	69.960,00
14:59:39	20.000	69.970,00
14:59:39	20.838	69.960,00
14:59:40	4.589	69.980,00
14:59:40	1	69.960,00
14:59:40	3	69.950,00
14:59:40	1	69.940,00
14:59:40	20.000	69.970,00
14:59:40	24.298	69.980,00
14:59:40	12.356	69.950,00
14:59:41	5.898	69.980,00
14:59:41	7.376	69.950,00
14:59:41	5	69.980,00
14:59:41	3.205	69.950,00
14:59:42	20.000	69.970,00
14:59:42	1.140	69.980,00
14:59:43	13.581	69.950,00
14:59:43	866	69.980,00
14:59:43	24.988	69.950,00
14:59:44	5	69.980,00
14:59:45	346	69.970,00
14:59:45	19.999	69.960,00
14:59:45	4.553	69.970,00
14:59:45	1	69.960,00
14:59:45	1	69.950,00
14:59:45	9	69.940,00
14:59:45	1.732	69.970,00
14:59:45	1	69.940,00
14:59:45	15.465	69.970,00
14:59:45	253	69.980,00
14:59:46	559	69.970,00
14:59:46	5.001	69.950,00
14:59:46	723	69.970,00
14:59:47	25.705	69.950,00
14:59:47	3.540	69.940,00
14:59:48	8.982	69.970,00
14:59:54	10.190	69.940,00
14:59:54	4.917	69.950,00
14:59:54	4.496	69.930,00
14:59:54	29.930	69.950,00
14:59:56	2.733	69.940,00
14:59:56	17.003	69.950,00
14:59:56	15.432	69.940,00
14:59:57	8.665	69.960,00
14:59:57	851	69.970,00
14:59:58	33	69.950,00
15:00:00	8.187	69.970,00
15:00:01	84	69.950,00
15:00:01	181	69.970,00
15:00:02	4	69.950,00
15:00:03	5.937	69.960,00
15:00:04	2.473	69.970,00
15:00:04	2.051	69.950,00
15:00:05	11.594	69.960,00
15:00:06	523	69.950,00
15:00:06	8.406	69.960,00
15:00:06	72	69.970,00
15:00:07	8.665	69.960,00
15:00:07	13	69.950,00
15:00:08	14	69.960,00
15:00:08	1.733	69.970,00
15:00:08	8.665	69.960,00
15:00:08	263	69.950,00
15:00:09	6.102	69.960,00
15:00:09	4.528	69.950,00
15:00:10	2.689	69.970,00
15:00:11	1	69.950,00
15:00:11	1.630	69.970,00
15:00:11	1.722	69.950,00
15:00:11	15.474	69.970,00
15:00:12	520	69.950,00
15:00:13	23.400	69.970,00
15:00:16	122	69.980,00
15:00:16	1.471	69.970,00
15:00:18	84	69.950,00
15:00:18	625	69.970,00
15:00:18	8	69.980,00
15:00:19	424	69.950,00
15:00:19	1.028	69.970,00
15:00:22	6	69.950,00
15:00:22	446	69.970,00
15:00:22	172	69.980,00
15:00:22	2.114	69.970,00
15:00:25	916	69.950,00
15:00:25	1.549	69.970,00
15:00:25	171	69.980,00
15:00:25	10.416	69.970,00
15:00:25	11.000	69.980,00
15:00:25	10.000	69.950,00
15:00:25	3.621	69.970,00
15:00:26	2.806	69.960,00
15:00:26	21.099	69.970,00
15:00:31	1.883	69.960,00
15:00:31	175	69.970,00
15:00:31	86	69.960,00
15:00:31	178	69.970,00
15:00:31	1.010	69.980,00
15:00:31	10.944	69.990,00
15:00:31	3.766	69.960,00
15:00:32	1.502	69.990,00
15:00:32	2.856	69.960,00
15:00:32	56.745	69.990,00
15:00:32	7.516	69.960,00
15:00:32	2.305	69.990,00
15:00:34	3.296	69.960,00
15:00:34	1.170	69.970,00
15:00:34	13.010	69.980,00
15:00:38	6	69.970,00
15:00:38	427	69.980,00
15:00:38	31	69.970,00
15:00:39	6.705	69.980,00
15:00:41	53.958	69.990,00
15:00:44	17	69.970,00
15:00:44	2.074	69.990,00
15:00:45	1.868	69.970,00
15:00:45	22	69.990,00
15:00:45	606	69.970,00
15:00:45	7.047	69.990,00
15:00:46	138	69.970,00
15:00:47	27	69.990,00
15:00:47	23.560	69.970,00
15:00:48	71	69.990,00
15:00:48	32.064	69.970,00
15:00:48	10.680	69.960,00
15:00:50	1.188	69.950,00
15:00:50	1.713	69.960,00
15:00:51	455	69.970,00
15:00:51	177	69.950,00
15:00:52	6.008	69.970,00
15:00:54	5.199	69.950,00
15:00:54	420	69.970,00
15:00:55	1.575	69.950,00
15:00:56	959	69.970,00
15:00:57	39	69.950,00
15:00:57	22.687	69.970,00
15:00:59	369	69.950,00
15:00:59	6.888	69.970,00
15:01:00	636	69.950,00
15:01:00	174	69.970,00
15:01:00	7.977	69.950,00
15:01:00	5.198	69.970,00
15:01:00	707	69.950,00
15:01:00	25.562	69.970,00
15:01:05	1	69.960,00
15:01:05	548	69.970,00
15:01:06	243	69.960,00
15:01:06	13.534	69.970,00
15:01:07	167	69.990,00
15:01:07	355	69.970,00
15:01:07	71	69.980,00
15:01:08	355	69.970,00
15:01:08	11.062	69.980,00
15:01:08	5.460	69.970,00
15:01:09	3.820	69.980,00
15:01:09	43.333	69.960,00
15:01:09	2.852	69.980,00
15:01:13	2.000	69.960,00
15:01:13	3.698	69.980,00
15:01:15	1.294	69.960,00
15:01:15	9.713	69.980,00
15:01:17	168	69.960,00
15:01:17	15	69.980,00
15:01:17	8.752	69.960,00
15:01:18	1.293	69.980,00
15:01:19	10.162	69.970,00
15:01:20	258	69.950,00
15:01:20	600	69.970,00
15:01:22	2.637	69.950,00
15:01:22	1.080	69.970,00
15:01:23	2.946	69.950,00
15:01:24	17.804	69.970,00
15:01:28	5.663	69.960,00
15:01:29	6.302	69.970,00
15:01:32	516	69.950,00
15:01:33	354	69.970,00
15:01:33	43	69.950,00
15:01:34	11.721	69.970,00
15:01:35	115	69.960,00
15:01:36	333	69.970,00
15:01:36	5	69.960,00
15:01:36	1.774	69.970,00
15:01:36	124	69.960,00
15:01:37	525	69.970,00
15:01:37	160	69.960,00
15:01:37	3.594	69.970,00
15:01:37	5.548	69.960,00
15:01:37	2.230	69.970,00
15:01:39	29.348	69.960,00
15:01:40	4.904	69.970,00
15:01:41	717	69.960,00
15:01:41	10.081	69.970,00
15:01:44	6.011	69.960,00
15:01:44	2.348	69.970,00
15:01:46	94	69.960,00
15:01:46	2.110	69.970,00
15:01:46	72	69.960,00
15:01:46	8.737	69.970,00
15:01:47	147	69.960,00
15:01:47	126.638	69.970,00
15:01:50	6.738	69.960,00
15:01:52	2.058	69.950,00
15:01:52	3.772	69.960,00
15:01:56	4.728	69.970,00
15:01:57	27.094	69.950,00
15:01:57	5.197	69.940,00
15:01:57	20.765	69.960,00
15:02:00	527	69.950,00
15:02:00	2.098	69.970,00
15:02:01	20.238	69.950,00
15:02:01	52.354	69.940,00
15:02:01	47.788	69.930,00
15:02:01	19.274	69.950,00
15:02:02	2.248	69.960,00
15:02:02	726	69.950,00
15:02:02	591	69.940,00
15:02:02	59.654	69.930,00
15:02:02	11.275	69.940,00
15:02:02	617	69.950,00
15:02:02	172	69.940,00
15:02:03	3.527	69.930,00
15:02:03	450	69.950,00
15:02:03	204	69.930,00
15:02:03	72	69.940,00
15:02:03	7.890	69.930,00
15:02:03	9.681	69.920,00
15:02:03	119	69.940,00
15:02:03	11.941	69.920,00
15:02:03	23.544	69.930,00
15:02:04	61.640	69.920,00
15:02:04	123.720	69.930,00
15:02:05	17.893	69.920,00
15:02:05	11.588	69.930,00
15:02:05	19	69.920,00
15:02:05	455	69.930,00
15:02:05	4.502	69.920,00
15:02:05	701	69.930,00
15:02:05	18.204	69.920,00
15:02:05	29	69.930,00
15:02:05	39.483	69.920,00
15:02:05	1.850	69.930,00
15:02:05	2.000	69.940,00
15:02:05	8.361	69.920,00
15:02:06	24.435	69.930,00
15:02:06	2.170	69.920,00
15:02:06	1.423	69.930,00
15:02:06	8.350	69.920,00
15:02:06	355	69.930,00
15:02:06	6.402	69.920,00
15:02:06	497	69.930,00
15:02:06	17.750	69.920,00
15:02:06	11.997	69.930,00
15:02:06	7.635	69.920,00
15:02:07	101	69.910,00
15:02:07	536	69.930,00
15:02:07	20.000	69.910,00
15:02:07	174	69.930,00
15:02:07	22.954	69.910,00
15:02:07	43.129	69.920,00
15:02:07	38	69.930,00
15:02:07	12	69.920,00
15:02:07	1.354	69.930,00
15:02:08	7.185	69.920,00
15:02:08	7.196	69.930,00
15:02:08	214	69.920,00
15:02:08	152.224	69.910,00
15:02:08	47.856	69.900,00
15:02:08	353	69.930,00
15:02:09	1.195	69.910,00
15:02:09	778	69.930,00
15:02:09	18.805	69.910,00
15:02:09	1.529	69.930,00
15:02:09	29.200	69.910,00
15:02:10	11.552	69.920,00
15:02:10	262	69.910,00
15:02:10	29.672	69.920,00
15:02:11	20	69.930,00
15:02:11	120	69.920,00
15:02:11	962	69.930,00
15:02:12	364	69.920,00
15:02:12	10	69.930,00
15:02:12	21	69.920,00
15:02:12	8.665	69.930,00
15:02:12	17	69.920,00
15:02:12	413	69.930,00
15:02:13	28.455	69.920,00
15:02:13	2.128	69.910,00
15:02:13	13.311	69.920,00
15:02:13	527	69.930,00
15:02:13	5.759	69.920,00
15:02:14	15.502	69.930,00
15:02:14	10.527	69.940,00
15:02:15	8.731	69.920,00
15:02:15	345	69.940,00
15:02:16	364	69.920,00
15:02:16	5.138	69.940,00
15:02:18	23.164	69.930,00
15:02:20	700	69.920,00
15:02:20	1.401	69.930,00
15:02:21	19.300	69.920,00
15:02:21	2.850	69.910,00

VOLVER AL INICIO

15:02:21	25	69.900,00
15:02:22	15	69.920,00
15:02:22	4.437	69.930,00
15:02:22	2.352	69.900,00
15:02:23	2.850	69.920,00
15:02:23	353	69.930,00
15:02:23	31.173	69.920,00
15:02:24	4.018	69.910,00
15:02:24	70	69.900,00
15:02:24	20.169	69.910,00
15:02:25	649	69.900,00
15:02:25	22.315	69.920,00
15:02:25	2.083	69.910,00
15:02:26	184	69.920,00
15:02:26	4.288	69.910,00
15:02:27	715	69.920,00
15:02:27	12.394	69.910,00
15:02:29	174	69.900,00
15:02:30	2.166	69.910,00
15:02:32	608	69.920,00
15:02:32	6	69.900,00
15:02:32	15.545	69.920,00
15:02:33	104	69.910,00
15:02:33	59.613	69.920,00
15:02:35	18.081	69.910,00
15:02:36	69	69.900,00
15:02:36	1.919	69.910,00
15:02:36	601	69.920,00
15:02:36	520	69.910,00
15:02:36	496	69.920,00
15:02:37	621	69.910,00
15:02:37	2.093	69.900,00
15:02:37	14.361	69.920,00
15:02:38	26.634	69.900,00
15:02:40	1.457	69.920,00
15:02:41	39	69.900,00
15:02:41	1.407	69.910,00
15:02:42	1.921	69.920,00
15:02:43	5.304	69.900,00
15:02:43	436	69.920,00
15:02:44	17.342	69.910,00
15:02:45	520	69.900,00
15:02:45	9.874	69.910,00
15:02:46	953	69.900,00
15:02:46	867	69.910,00
15:02:46	13.994	69.920,00
15:02:46	2.010	69.910,00
15:02:47	6	69.920,00
15:02:47	154	69.930,00
15:02:48	923	69.920,00
15:02:48	7.878	69.910,00
15:02:49	715	69.920,00
15:02:49	3.813	69.910,00
15:02:50	2.437	69.920,00
15:02:51	35	69.910,00
15:02:52	15.925	69.920,00
15:02:56	614	69.930,00
15:02:56	8.274	69.910,00
15:02:58	3.337	69.930,00
15:03:01	20.000	69.910,00
15:03:01	18.390	69.900,00
15:03:01	8.658	69.930,00
15:03:06	287	69.920,00
15:03:07	8.005	69.910,00
15:03:07	3.100	69.920,00
15:03:09	2.303	69.900,00
15:03:10	938	69.920,00
15:03:11	343	69.910,00
15:03:11	490	69.920,00
15:03:12	56	69.900,00
15:03:12	1.416	69.920,00
15:03:12	69.333	69.900,00
15:03:13	9.474	69.920,00
15:03:13	855	69.930,00
15:03:13	1.377	69.920,00
15:03:13	5.575	69.910,00
15:03:14	10.149	69.920,00
15:03:14	176	69.910,00
15:03:14	43.173	69.920,00
15:03:15	1.020	69.910,00
15:03:15	2.133	69.930,00
15:03:16	1.274	69.910,00
15:03:18	12.038	69.920,00
15:03:18	52.050	69.930,00
15:03:20	1.049	69.940,00
15:03:20	342	69.950,00
15:03:20	6.176	69.930,00
15:03:21	5.185	69.950,00
15:03:24	32.754	69.930,00
15:03:26	719	69.920,00
15:03:27	107	69.930,00
15:03:28	4.646	69.940,00
15:03:29	15	69.930,00
15:03:29	2.077	69.940,00
15:03:29	173	69.930,00
15:03:30	8	69.940,00
15:03:30	187	69.930,00
15:03:31	13.269	69.940,00
15:03:31	55.228	69.950,00
15:03:31	1.096	69.960,00
15:03:31	197	69.930,00
15:03:31	349	69.960,00
15:03:32	3.514	69.950,00
15:03:35	347	69.940,00
15:03:35	9.643	69.950,00
15:03:36	136	69.940,00
15:03:36	6.510	69.950,00
15:03:39	428	69.940,00
15:03:39	259	69.950,00
15:03:40	259	69.940,00
15:03:40	74	69.950,00
15:03:40	3.605	69.970,00
15:03:41	119	69.940,00
15:03:41	569	69.970,00
15:03:41	38.694	69.960,00
15:03:46	283	69.950,00
15:03:47	18.445	69.940,00
15:03:47	343	69.930,00
15:03:47	8.044	69.940,00
15:03:47	9.286	69.960,00
15:03:48	17.332	69.950,00
15:03:48	14.006	69.940,00
15:03:48	1.422	69.950,00
15:03:49	5.993	69.940,00
15:03:49	282	69.950,00
15:03:49	1	69.940,00
15:03:49	171	69.920,00
15:03:50	1.472	69.950,00
15:03:50	4.127	69.930,00
15:03:50	112	69.940,00
15:03:50	5.335	69.930,00
15:03:52	8.992	69.940,00
15:03:53	135	69.930,00
15:03:53	5.706	69.940,00
15:03:53	125	69.930,00
15:03:54	5.190	69.940,00
15:03:59	12.731	69.950,00
15:04:00	172	69.930,00
15:04:00	237	69.950,00
15:04:02	3.800	69.930,00
15:04:04	2.663	69.950,00
15:04:05	6.920	69.930,00
15:04:06	9.971	69.950,00
15:04:09	175	69.930,00
15:04:10	5.271	69.950,00
15:04:12	109	69.930,00
15:04:12	2.424	69.950,00
15:04:13	346	69.930,00
15:04:14	16.366	69.950,00
15:04:18	17.107	69.930,00
15:04:20	8	69.920,00
15:04:21	2.243	69.930,00
15:04:21	1	69.920,00
15:04:22	20.976	69.930,00
15:04:23	238.162	69.940,00
15:04:24	5.000	69.950,00
15:04:24	8.606	69.960,00
15:04:24	11.970	69.940,00
15:04:24	3.142	69.950,00
15:04:26	8.030	69.940,00
15:04:26	8.729	69.930,00
15:04:28	10.910	69.910,00
15:04:28	20.627	69.930,00
15:04:31	281	69.910,00
15:04:31	1.321	69.930,00
15:04:32	8.030	69.910,00
15:04:33	34.256	69.920,00
15:04:36	2.784	69.930,00
15:04:37	249	69.940,00
15:04:37	715	69.930,00
15:04:37	6	69.920,00
15:04:37	10.891	69.930,00
15:04:39	338	69.920,00
15:04:39	2.402	69.930,00
15:04:40	97	69.920,00
15:04:42	467	69.930,00
15:04:42	694	69.940,00
15:04:43	346	69.920,00
15:04:43	1.344	69.930,00
15:04:43	14	69.920,00
15:04:43	347	69.930,00
15:04:44	187	69.920,00
15:04:45	15.563	69.930,00
15:04:47	1.405	69.920,00
15:04:48	1.860	69.930,00
15:04:48	3.679	69.940,00
15:04:48	21.090	69.930,00
15:04:49	8.668	69.920,00
15:04:49	18.112	69.930,00
15:04:50	166	69.920,00
15:04:50	2.136	69.930,00
15:04:50	1.996	69.920,00
15:04:50	14.821	69.930,00
15:04:52	211	69.920,00
15:04:53	8.867	69.940,00
15:04:55	1	69.920,00
15:04:55	715	69.940,00
15:04:56	74	69.920,00
15:04:56	2.293	69.940,00
15:04:56	570	69.950,00
15:04:57	1	69.930,00
15:04:57	13	69.940,00
15:04:57	15	69.930,00
15:04:57	2.093	69.940,00
15:04:57	19	69.930,00
15:04:57	17.894	69.940,00
15:04:59	71	69.930,00
15:04:59	2.263	69.950,00
15:05:00	131	69.930,00
15:05:01	186	69.950,00
15:05:01	208	69.930,00
15:05:02	356	69.950,00
15:05:05	16	69.930,00
15:05:05	2.674	69.950,00
15:05:06	206	69.930,00
15:05:07	8.667	69.940,00
15:05:07	244	69.930,00
15:05:08	3.129	69.940,00
15:05:08	328	69.930,00
15:05:09	837	69.940,00
15:05:09	18.761	69.950,00
15:05:10	114	69.940,00
15:05:10	2.797	69.950,00
15:05:11	13	69.940,00
15:05:11	22.644	69.950,00
15:05:11	3.812	69.960,00
15:05:11	7.758	69.950,00
15:05:12	544	69.940,00
15:05:12	65	69.950,00
15:05:12	178	69.940,00
15:05:13	10.007	69.950,00
15:05:13	584	69.940,00
15:05:13	87	69.950,00
15:05:13	15	69.940,00
15:05:13	1	69.950,00
15:05:13	97	69.940,00
15:05:13	433	69.950,00
15:05:13	70	69.940,00
15:05:13	178	69.950,00
15:05:14	896	69.940,00
15:05:15	28.312	69.950,00
15:05:15	40.000	69.960,00
15:05:15	1.976	69.940,00
15:05:15	1.525	69.950,00
15:05:15	171	69.960,00
15:05:15	6	69.940,00
15:05:15	173	69.950,00
15:05:15	562	69.940,00
15:05:16	1.040	69.950,00
15:05:16	7	69.940,00
15:05:16	232	69.950,00
15:05:16	1.125	69.940,00
15:05:16	178	69.950,00
15:05:16	559	69.940,00
15:05:16	1.439	69.960,00
15:05:16	18.381	69.940,00
15:05:16	6	69.920,00
15:05:16	3.316	69.940,00
15:05:16	1.789	69.950,00
15:05:16	103	69.920,00
15:05:16	50	69.950,00
15:05:17	239	69.940,00
15:05:17	332	69.930,00
15:05:17	867	69.940,00
15:05:17	210	69.930,00
15:05:17	876	69.940,00
15:05:17	3.085	69.930,00
15:05:18	486	69.940,00
15:05:18	334	69.930,00
15:05:18	347	69.940,00
15:05:18	156	69.930,00
15:05:19	643	69.940,00
15:05:21	10	69.930,00
15:05:21	20.008	69.940,00
15:05:25	8.844	69.950,00
15:05:25	1.628	69.960,00
15:05:25	17.270	69.930,00
15:05:25	2.532	69.950,00
15:05:29	30.564	69.940,00
15:05:30	5.560	69.950,00
15:05:32	5.197	69.940,00
15:05:32	21.583	69.950,00
15:05:36	10.279	69.940,00
15:05:37	68.396	69.950,00
15:05:37	10.344	69.940,00
15:05:38	340	69.930,00
15:05:40	332	69.950,00
15:05:41	259	69.940,00
15:05:41	5.318	69.950,00
15:05:42	203	69.940,00
15:05:42	1.865	69.950,00
15:05:43	6.160	69.940,00
15:05:43	3.822	69.950,00
15:05:45	11.184	69.940,00
15:05:45	14.438	69.930,00
15:05:45	58.479	69.920,00
15:05:45	15.406	69.910,00
15:05:45	11.184	69.930,00
15:05:45	960	69.940,00
15:05:46	12.591	69.930,00
15:05:46	20	69.920,00
15:05:46	268	69.910,00
15:05:46	1	69.930,00
15:05:46	9.463	69.940,00
15:05:50	22.150	69.930,00
15:05:51	4.816	69.940,00
15:05:54	14.983	69.920,00
15:05:54	1.010	69.940,00
15:05:55	173	69.920,00
15:05:55	36	69.940,00
15:05:55	6.326	69.920,00
15:05:56	2.497	69.940,00
15:05:56	184	69.920,00
15:05:57	779	69.940,00
15:05:57	204	69.920,00
15:05:57	113.470	69.940,00
15:06:02	1.732	69.920,00
15:06:02	655	69.940,00
15:06:03	5.476	69.930,00
15:06:05	1.814	69.920,00
15:06:05	29	69.910,00
15:06:06	48.492	69.930,00
15:06:12	10.400	69.920,00
15:06:12	6.124	69.930,00
15:06:16	218	69.920,00
15:06:16	23.797	69.930,00
15:06:20	1.035	69.920,00
15:06:20	10.695	69.930,00
15:06:22	33	69.920,00
15:06:22	6.932	69.930,00
15:06:24	2	69.920,00
15:06:24	5.955	69.930,00
15:06:27	518	69.940,00
15:06:27	81.859	69.930,00
15:06:31	344	69.920,00
15:06:31	200	69.930,00
15:06:31	171	69.940,00
15:06:31	518	69.930,00
15:06:32	210	69.920,00
15:06:32	17	69.930,00
15:06:32	25	69.920,00
15:06:33	1.222	69.930,00
15:06:33	85	69.920,00
15:06:33	1.212	69.930,00
15:06:33	64	69.940,00
15:06:33	23.418	69.930,00
15:06:35	173	69.920,00
15:06:36	16.761	69.930,00
15:06:39	102.260	69.920,00
15:06:41	239	69.910,00
15:06:42	21.856	69.920,00
15:06:44	1.550	69.900,00
15:06:44	703	69.910,00
15:06:45	5.661	69.920,00
15:06:45	78	69.900,00
15:06:46	800	69.920,00
15:06:46	172	69.900,00
15:06:47	7.121	69.920,00
15:06:48	42	69.900,00
15:06:49	16.861	69.920,00
15:06:51	1.412	69.910,00
15:06:52	52.472	69.920,00
15:06:53	15.861	69.910,00
15:06:53	707	69.920,00
15:06:53	107	69.910,00
15:06:55	26.612	69.920,00
15:06:56	14.847	69.930,00
15:06:56	4.515	69.920,00
15:06:57	2.710	69.930,00
15:06:57	14.811	69.920,00
15:06:57	237	69.910,00
15:06:57	11.000	69.920,00
15:06:58	513	69.910,00
15:06:58	21.057	69.920,00
15:06:59	3.282	69.910,00
15:06:59	14.049	69.900,00
15:07:00	3.495	69.920,00
15:07:01	412	69.900,00
15:07:02	171	69.920,00
15:07:03	5.127	69.900,00
15:07:05	208	69.920,00
15:07:05	3.466	69.900,00
15:07:05	1.214	69.920,00
15:07:06	20	69.910,00
15:07:06	5.140	69.900,00
15:07:07	19.739	69.920,00
15:07:07	50	69.910,00
15:07:07	2.907	69.920,00
15:07:08	170	69.910,00
15:07:11	950	69.920,00
15:07:12	2.995	69.910,00
15:07:13	13.224	69.920,00
15:07:15	175	69.910,00
15:07:15	7.274	69.920,00
15:07:16	176	69.910,00
15:07:16	9.237	69.920,00
15:07:17	1.652	69.910,00
15:07:18	9.546	69.920,00
15:07:22	1	69.910,00
15:07:22	14	69.920,00
15:07:22	648	69.910,00
15:07:22	4.529	69.920,00
15:07:23	8.667	69.910,00
15:07:24	253	69.920,00
15:07:25	102	69.910,00
15:07:26	8.266	69.920,00
15:07:28	5.364	69.910,00
15:07:28	3.303	69.900,00
15:07:29	350	69.920,00
15:07:29	12.620	69.910,00
15:07:35	265	69.900,00
15:07:35	22.667	69.910,00
15:07:37	174	69.920,00
15:07:37	32.742	69.910,00
15:07:37	6.371	69.900,00
15:07:37	4.449	69.910,00
15:07:37	711	69.900,00
15:07:38	4.513	69.910,00
15:07:40	25	69.900,00
15:07:41	17	69.910,00
15:07:41	165	69.900,00
15:07:41	31.707	69.910,00
15:07:44	85	69.900,00
15:07:45	3.852	69.910,00
15:07:46	30	69.900,00
15:07:46	29.300	69.910,00
15:08:01	14.414	69.920,00
15:08:02	268	69.900,00
15:08:03	1.414	69.920,00
15:08:04	1.542	69.910,00
15:08:04	32.114	69.900,00
15:08:04	14.047	69.910,00
15:08:08	84	69.900,00
15:08:10	11.818	69.910,00
15:08:11	4.454	69.900,00
15:08:11	18.334	69.910,00
15:08:14	130	69.900,00
15:08:15	5.508	69.910,00
15:08:16	415	69.900,00
15:08:17	1.976	69.910,00
15:08:19	1.733	69.900,00
15:08:20	73.591	69.910,00
15:08:26	322	69.920,00
15:08:27	236	69.910,00
15:08:28	1.746	69.920,00
15:08:30	2.561	69.910,00
15:08:30	115	69.920,00
15:08:31	686	69.910,00
15:08:31	13.516	69.920,00
15:08:35	86	69.910,00
15:08:35	2.313	69.920,00
15:08:36	86	69.910,00
15:08:36	887	69.920,00
15:08:37	14	69.910,00
15:08:37	24.592	69.920,00
15:08:37	346	69.910,00
15:08:38	5.701	69.920,00
15:08:40	13	69.910,00
15:08:40	10.633	69.920,00
15:08:40	225	69.910,00
15:08:41	1.274	69.920,00
15:08:42	118	69.910,00
15:08:42	5.906	69.920,00
15:08:44	5.201	69.910,00
15:08:44	92.147	69.920,00
15:08:51	20.000	69.910,00
15:08:51	23.591	69.920,00
15:08:53	5.455	69.910,00
15:08:53	1.481	69.900,00
15:08:54	4.184	69.920,00
15:08:58	604	69.910,00
15:08:59	1.542	69.920,00
15:08:59	19.822	69.910,00
15:09:01	173	69.920,00
15:09:01	312	69.910,00
15:09:01	4.494	69.920,00
15:09:03	27.613	69.910,00
15:09:03	3.600	69.920,00
15:09:04	606	69.910,00
15:09:04	2.147	69.920,00
15:09:06	1.149	69.910,00
15:09:08	638	69.920,00
15:09:09	12.696	69.910,00
15:09:09	1.040	69.920,00
15:09:09	256	69.910,00
15:09:09	212	69.920,00
15:09:10	55	69.910,00
15:09:10	1.807	69.920,00
15:09:11	130	69.910,00
15:09:11	5.140	69.920,00
15:09:11	3.374	69.910,00
15:09:12	26.246	69.920,00
15:09:18	178	69.910,00
15:09:18	9.174	69.920,00
15:09:23	1.734	69.910,00
15:09:23	5.681	69.920,00
15:09:25	3.748	69.910,00
15:09:26	1.296	69.920,00
15:09:28	177	69.910,00
15:09:28	5.174	69.920,00
15:09:29	505	69.910,00
15:09:29	8	69.920,00
15:09:29	90	69.910,00
15:09:29	20.560	69.920,00
15:09:31	50.000	69.910,00
15:09:31	1.041	69.920,00
15:09:31	12.167	69.910,00
15:09:32	1.294	69.920,00
15:09:33	2.068	69.910,00
15:09:35	444	69.900,00
15:09:35	2.119	69.910,00
15:09:35	79.008	69.900,00
15:09:36	18.745	69.910,00
15:09:36	605	69.900,00
15:09:37	759	69.910,00
15:09:37	184	69.900,00
15:09:37	9.587	69.910,00
15:09:42	693	69.900,00
15:09:42	841	69.910,00
15:09:43	64	69.900,00
15:09:43	100.432	69.910,00
15:09:46	1.454	69.900,00
15:09:46	2.257	69.910,00
15:09:47	3	69.900,00
15:09:47	4.682	69.910,00
15:09:49	23	69.900,00
15:09:51	5.529	69.910,00
15:09:52	6	69.900,00
15:09:53	500	69.910,00
15:09:54	143	69.900,00
15:09:54	188	69.910,00
15:09:55	55	69.900,00
15:09:56	2.006	69.910,00
15:09:57	839	69.920,00
15:09:57	99	69.900,00
15:09:58	1.741	69.920,00
15:09:59	173	69.910,00
15:10:00	324	69.920,00
15:10:00	693	69.910,00
15:10:00	688	69.920,00
15:10:00	1.990	69.910,00
15:10:01	6	69.920,00
15:10:01	34.753	69.910,00
15:10:02	1.349	69.920,00
15:10:03	16.472	69.910,00
15:10:03	2.186	69.920,00
15:10:04	133	69.900,00
15:10:04	313	69.910,00
15:10:05	170	69.900,00
15:10:05	479	69.910,00
15:10:07	21.288	69.900,00
15:10:07	33.208	69.910,00
15:10:07	22.771	69.920,00
15:10:08	11.074	69.900,00
15:10:08	32.878	69.920,00
15:10:13	171	69.910,00
15:10:13	27	69.920,00
15:10:14	3.197	69.910,00
15:10:14	3.405	69.920,00
15:10:15	511	69.910,00
15:10:15	433	69.920,00
15:10:17	173	69.910,00
15:10:17	13.772	69.920,00
15:10:17	6	69.910,00
15:10:17	2.150	69.920,00
15:10:20	118	69.910,00
15:10:20	14.494	69.920,00
15:10:21	15.604	69.910,00
15:10:22	2.780	69.920,00
15:10:23	1.259	69.910,00
15:10:24	14.837	69.920,00
15:10:28	172	69.910,00
15:10:29	8.023	69.920,00
15:10:30	34.173	69.910,00
15:10:30	67	69.900,00
15:10:31	87	69.910,00
15:10:31	6	69.900,00
15:10:31	254	69.910,00
15:10:31	289	69.900,00
15:10:32	17.928	69.910,00
15:10:35	1.596	69.920,00
15:10:35	244	69.910,00
15:10:35	18.756	69.900,00
15:10:36	1.246	69.920,00
15:10:37	867	69.900,00
15:10:38	10.967	69.920,00
15:10:39	281	69.900,00
15:10:39	228	69.890,00
15:10:39	699	69.910,00
15:10:39	6	69.900,00
15:10:40	7.488	69.910,00
15:10:41	10.042	69.900,00
15:10:41	27.700	69.910,00
15:10:43	30	69.900,00
15:10:43	855	69.910,00
15:10:45	41.801	69.900,00
15:10:46	47	69.890,00
15:10:46	13.182	69.900,00
15:10:47	279	69.890,00
15:10:47	32.907	69.900,00
15:10:57	8	69.890,00
15:10:57	2.960	69.900,00
15:10:57	87	69.890,00
15:10:59	201	69.900,00
15:10:59	229	69.890,00
15:10:59	193.071	69.900,00
15:11:04	739	69.890,00
15:11:04	7.695	69.900,00
15:11:05	241	69.890,00
15:11:05	8.183	69.900,00
15:11:07	53.267	69.910,00
15:11:09	150	69.900,00
15:11:10	566	69.910,00
15:11:10	107	69.900,00
15:11:10	2.660	69.910,00
15:11:10	3.426	69.900,00
15:11:11	28.503	69.910,00
15:11:13	821	69.900,00
15:11:14	4.449	69.910,00
15:11:16	353	69.900,00
15:11:16	14.147	69.910,00
15:11:17	699	69.920,00
15:11:17	93	69.910,00
15:11:17	166	69.920,00
15:11:17	344	69.910,00

VOLVER AL INICIO

15:11:19	163	69.900,00
15:11:20	1.427	69.910,00
15:11:21	600	69.900,00
15:11:21	187	69.910,00
15:11:23	5.299	69.900,00
15:11:24	1.711	69.910,00
15:11:25	180	69.900,00
15:11:26	16.440	69.910,00
15:11:27	16.801	69.900,00
15:11:29	1.784	69.910,00
15:11:31	122	69.900,00
15:11:31	431	69.910,00
15:11:32	571	69.900,00
15:11:32	9.868	69.910,00
15:11:33	14.039	69.900,00
15:11:33	6	69.890,00
15:11:33	3.221	69.900,00
15:11:33	1.198	69.910,00
15:11:33	217	69.920,00
15:11:33	3.426	69.890,00
15:11:34	562	69.910,00
15:11:35	2.367	69.900,00
15:11:37	17	69.890,00
15:11:38	2.392	69.900,00
15:11:40	1.908	69.890,00
15:11:41	15.474	69.900,00
15:11:42	26.597	69.890,00
15:11:42	57.837	69.880,00
15:11:42	419	69.890,00
15:11:42	3.007	69.880,00
15:11:43	174	69.900,00
15:11:44	83	69.880,00
15:11:44	8.950	69.900,00
15:11:45	8.477	69.890,00
15:11:46	1.750	69.880,00
15:11:46	8.735	69.890,00
15:11:46	118.663	69.900,00
15:11:50	258	69.890,00
15:11:50	6.138	69.900,00
15:11:51	3.426	69.890,00
15:11:52	1.788	69.900,00
15:11:53	15.058	69.890,00
15:11:53	7.373	69.880,00
15:11:55	40	69.890,00
15:11:55	423	69.900,00
15:11:55	4.507	69.910,00
15:11:59	3.426	69.900,00
15:11:59	517	69.910,00
15:11:59	16.574	69.900,00
15:11:59	4.244	69.890,00
15:11:59	3.428	69.910,00
15:12:01	9.730	69.890,00
15:12:04	35.723	69.910,00
15:12:05	1.561	69.890,00
15:12:05	30	69.900,00
15:12:05	1.522	69.910,00
15:12:05	243	69.900,00
15:12:06	1.210	69.910,00
15:12:07	373	69.900,00
15:12:08	144	69.910,00
15:12:08	14.678	69.900,00
15:12:11	302	69.910,00
15:12:12	21.058	69.920,00
15:12:13	17.352	69.910,00
15:12:13	343	69.900,00
15:12:13	868	69.920,00
15:12:13	164	69.900,00
15:12:14	244	69.920,00
15:12:14	347	69.900,00
15:12:14	1.734	69.920,00
15:12:14	23.421	69.900,00
15:12:16	27	69.920,00
15:12:16	2.610	69.910,00
15:12:16	58	69.900,00
15:12:16	4.163	69.910,00
15:12:16	280	69.900,00
15:12:17	7.652	69.910,00
15:12:17	1.069	69.900,00
15:12:18	390	69.910,00
15:12:18	23.321	69.900,00
15:12:18	1	69.890,00
15:12:18	5.501	69.880,00
15:12:19	12.401	69.900,00
15:12:19	67	69.880,00
15:12:19	773	69.900,00
15:12:21	5	69.890,00
15:12:21	168	69.900,00
15:12:21	97	69.880,00
15:12:22	1.691	69.900,00
15:12:23	304	69.880,00
15:12:25	319	69.890,00
15:12:25	45	69.880,00
15:12:26	478	69.890,00
15:12:26	170	69.880,00
15:12:26	2.546	69.890,00
15:12:29	25	69.880,00
15:12:30	4.265	69.890,00
15:12:32	807	69.880,00
15:12:32	187	69.890,00
15:12:32	3.390	69.900,00
15:12:33	20.000	69.880,00
15:12:33	2.613	69.900,00
15:12:33	2.613	69.880,00
15:12:33	1.641	69.900,00
15:12:34	13	69.880,00
15:12:34	1.654	69.900,00
15:12:35	7	69.880,00
15:12:35	4.373	69.900,00
15:12:37	51	69.880,00
15:12:37	54	69.900,00
15:12:37	4.242	69.880,00
15:12:38	1.878	69.900,00
15:12:38	22	69.880,00
15:12:39	179	69.900,00
15:12:39	3.385	69.880,00
15:12:39	3.349	69.900,00
15:12:40	6.069	69.880,00
15:12:40	14.688	69.900,00
15:12:41	14.402	69.880,00
15:12:41	8.824	69.900,00
15:12:43	95	69.880,00
15:12:43	709	69.900,00
15:12:44	10.511	69.880,00
15:12:44	1.086	69.900,00
15:12:45	14.983	69.880,00
15:12:46	7.412	69.900,00
15:12:49	18.118	69.880,00
15:12:49	8.466	69.900,00
15:12:51	168	69.880,00
15:12:51	1.175	69.900,00
15:12:53	173	69.890,00
15:12:53	375	69.900,00
15:12:53	447	69.880,00
15:12:53	4.768	69.900,00
15:12:58	89	69.880,00
15:12:58	4.260	69.900,00
15:12:58	100	69.880,00
15:12:58	1.076	69.900,00
15:13:02	25	69.880,00
15:13:02	32.388	69.900,00
15:13:06	4	69.880,00
15:13:06	223	69.900,00
15:13:08	169	69.880,00
15:13:08	3.308	69.890,00
15:13:10	168	69.880,00
15:13:10	11.017	69.890,00
15:13:11	1.737	69.880,00
15:13:11	7.590	69.890,00
15:13:12	1.753	69.880,00
15:13:12	6.681	69.890,00
15:13:13	1.475	69.880,00
15:13:13	1.999	69.890,00
15:13:14	174	69.880,00
15:13:14	1.717	69.890,00
15:13:14	342	69.880,00
15:13:15	3.157	69.890,00
15:13:17	8.824	69.880,00
15:13:17	15.114	69.890,00
15:13:21	1.030	69.880,00
15:13:22	3.167	69.890,00
15:13:22	3.486	69.880,00
15:13:22	834	69.890,00
15:13:22	17.580	69.880,00
15:13:23	172	69.890,00
15:13:23	767	69.880,00
15:13:23	1.449	69.890,00
15:13:23	690	69.880,00
15:13:23	19.298	69.890,00
15:13:23	14.297	69.880,00
15:13:24	18.041	69.890,00
15:13:24	17.611	69.880,00
15:13:26	18.318	69.890,00
15:13:27	56	69.880,00
15:13:27	87.137	69.890,00
15:13:29	50.725	69.900,00
15:13:39	1	69.880,00
15:13:39	865	69.900,00
15:13:40	539	69.880,00
15:13:42	2.360	69.900,00
15:13:43	3.454	69.890,00
15:13:43	829	69.880,00
15:13:43	2.698	69.890,00
15:13:44	643	69.900,00
15:13:44	86	69.890,00
15:13:44	1.036	69.900,00
15:13:44	4.044	69.890,00
15:13:44	1.184	69.900,00
15:13:46	78	69.890,00
15:13:46	2.326	69.900,00
15:13:47	75	69.890,00
15:13:47	25.698	69.900,00
15:13:48	43	69.890,00
15:13:49	272	69.900,00
15:13:50	200	69.890,00
15:13:51	1.040	69.900,00
15:13:53	18	69.890,00
15:13:53	8.144	69.900,00
15:13:54	34	69.890,00
15:13:54	523	69.900,00
15:13:54	869	69.890,00
15:13:55	1.403	69.900,00
15:13:56	4.607	69.890,00
15:13:56	60.581	69.880,00
15:13:57	62.158	69.900,00
15:13:59	50	69.880,00
15:13:59	22.099	69.900,00
15:14:05	14.605	69.880,00
15:14:05	204	69.900,00
15:14:05	15.267	69.880,00
15:14:05	1.760	69.900,00
15:14:06	26.032	69.880,00
15:14:06	9.608	69.900,00
15:14:08	3.435	69.880,00
15:14:09	1.622	69.900,00
15:14:11	15.057	69.880,00
15:14:12	21.328	69.900,00
15:14:13	3	69.910,00
15:14:14	169	69.890,00
15:14:14	433	69.910,00
15:14:15	397	69.890,00
15:14:16	1.810	69.910,00
15:14:17	1.735	69.890,00
15:14:17	5.046	69.910,00
15:14:20	512	69.900,00
15:14:20	173	69.890,00
15:14:21	40.457	69.900,00
15:14:21	40.913	69.910,00
15:14:21	141	69.890,00
15:14:21	2.859	69.900,00
15:14:22	200	69.890,00
15:14:23	13.624	69.900,00
15:14:26	15.085	69.890,00
15:14:28	1.021	69.900,00
15:14:28	342	69.890,00
15:14:29	7.697	69.900,00
15:14:32	169	69.890,00
15:14:35	4.135	69.900,00
15:14:36	17.358	69.890,00
15:14:36	1.130	69.900,00
15:14:36	3.560	69.890,00
15:14:37	720	69.880,00
15:14:37	9.227	69.900,00
15:14:42	1.735	69.880,00
15:14:42	66.125	69.900,00
15:14:43	10.762	69.880,00
15:14:43	436	69.900,00
15:14:44	16	69.890,00
15:14:44	24.620	69.900,00
15:14:45	5.838	69.890,00
15:14:46	3.082	69.900,00
15:14:46	23	69.880,00
15:14:47	869	69.900,00
15:14:47	18.250	69.880,00
15:14:47	1.073	69.900,00
15:14:48	372	69.880,00
15:14:48	14.291	69.890,00
15:14:49	84	69.880,00
15:14:49	986	69.890,00
15:14:49	3.453	69.880,00
15:14:49	20.359	69.890,00
15:14:50	25	69.880,00
15:14:50	14.685	69.890,00
15:14:51	194	69.880,00
15:14:51	15.158	69.890,00
15:14:52	173	69.880,00
15:14:52	30.223	69.890,00
15:14:53	254	69.880,00
15:14:53	13.017	69.890,00
15:14:59	25	69.880,00
15:15:00	6.540	69.890,00
15:15:02	2.485	69.880,00
15:15:02	641	69.890,00
15:15:02	62	69.880,00
15:15:02	19.001	69.890,00
15:15:03	500	69.880,00
15:15:03	33.597	69.890,00
15:15:13	2.337	69.900,00
15:15:17	16.118	69.890,00
15:15:17	41.776	69.900,00
15:15:23	84	69.880,00
15:15:23	34	69.900,00
15:15:23	52	69.880,00
15:15:23	1.087	69.900,00
15:15:25	73	69.880,00
15:15:26	86	69.900,00
15:15:28	101	69.880,00
15:15:28	185.309	69.900,00
15:15:28	17.358	69.890,00
15:15:29	240	69.900,00
15:15:29	3.531	69.890,00
15:15:29	167	69.900,00
15:15:29	1.769	69.890,00
15:15:32	2.618	69.880,00
15:15:33	3.374	69.890,00
15:15:37	536	69.900,00
15:15:37	180	69.880,00
15:15:37	28.327	69.900,00
15:15:40	29	69.880,00
15:15:40	4.688	69.900,00
15:15:42	88	69.880,00
15:15:42	7.886	69.900,00
15:15:44	8	69.880,00
15:15:45	107.053	69.900,00
15:15:46	688	69.910,00
15:15:46	17.358	69.890,00
15:15:46	2.840	69.910,00
15:15:47	16.924	69.890,00
15:15:47	20.000	69.900,00
15:15:47	46.962	69.910,00
15:15:48	17.358	69.890,00
15:15:48	579	69.900,00
15:15:48	1.592	69.910,00
15:15:48	173	69.890,00
15:15:48	569	69.910,00
15:15:48	17.358	69.890,00
15:15:49	450	69.900,00
15:15:49	10.175	69.890,00
15:15:49	1.691	69.880,00
15:15:50	24	69.900,00
15:15:50	34.716	69.890,00
15:15:51	348	69.900,00
15:15:51	1.919	69.890,00
15:15:51	886	69.900,00
15:15:51	17.358	69.890,00
15:15:51	84	69.910,00
15:15:52	17.261	69.890,00
15:15:52	155	69.900,00
15:15:52	5.303	69.890,00
15:15:53	6.740	69.900,00
15:15:58	501	69.910,00
15:15:58	8	69.900,00
15:15:58	7.791	69.890,00
15:15:58	1.012	69.910,00
15:16:00	864	69.890,00
15:16:00	341	69.910,00
15:16:00	42.622	69.890,00
15:16:01	737	69.900,00
15:16:01	119	69.890,00
15:16:02	9.687	69.900,00
15:16:06	20.616	69.890,00
15:16:07	71	69.880,00
15:16:07	7.118	69.890,00
15:16:07	13	69.880,00
15:16:07	284	69.890,00
15:16:07	30	69.880,00
15:16:08	422	69.890,00
15:16:08	94	69.880,00
15:16:09	1.913	69.890,00
15:16:09	2.270	69.900,00
15:16:09	43	69.880,00
15:16:10	11.650	69.900,00
15:16:12	3.954	69.880,00
15:16:13	59	69.900,00
15:16:13	176	69.880,00
15:16:14	10.683	69.900,00
15:16:15	172	69.880,00
15:16:16	544	69.900,00
15:16:16	347	69.880,00
15:16:16	7.252	69.900,00
15:16:16	24.150	69.880,00
15:16:17	1.734	69.900,00
15:16:18	33	69.880,00
15:16:18	2.841	69.900,00
15:16:19	494	69.880,00
15:16:19	911	69.900,00
15:16:19	176	69.880,00
15:16:19	5.632	69.900,00
15:16:19	4	69.910,00
15:16:19	4.339	69.890,00
15:16:22	7.597	69.900,00
15:16:24	216	69.890,00
15:16:24	1.938	69.900,00
15:16:25	4.144	69.890,00
15:16:25	68	69.900,00
15:16:25	280	69.890,00
15:16:25	71	69.900,00
15:16:25	12	69.890,00
15:16:25	1.719	69.900,00
15:16:25	30.629	69.890,00
15:16:26	2.234	69.880,00
15:16:26	3.322	69.900,00
15:16:28	34	69.880,00
15:16:28	3.716	69.890,00
15:16:30	37	69.880,00
15:16:30	3.435	69.890,00
15:16:32	7.367	69.880,00
15:16:33	3.014	69.890,00
15:16:36	6.400	69.880,00
15:16:36	2.799	69.890,00
15:16:36	24.578	69.880,00
15:16:36	46.871	69.890,00
15:16:36	8.592	69.900,00
15:16:36	3.449	69.880,00
15:16:37	5.938	69.900,00
15:16:39	1.389	69.890,00
15:16:39	42.376	69.880,00
15:16:39	385	69.890,00
15:16:40	2.470	69.900,00
15:16:40	120	69.910,00
15:16:41	629	69.890,00
15:16:41	5.315	69.900,00
15:16:43	3.480	69.890,00
15:16:43	17	69.900,00
15:16:43	15.891	69.890,00
15:16:43	1.720	69.880,00
15:16:43	4.209	69.900,00
15:16:47	1.397	69.880,00
15:16:47	11.464	69.900,00
15:16:51	104.130	69.880,00
15:16:51	2.840	69.900,00
15:16:51	12.788	69.890,00
15:16:51	12.604	69.880,00
15:16:52	10.524	69.900,00
15:16:54	169	69.890,00
15:16:55	1.203	69.900,00
15:16:57	5.278	69.890,00
15:16:59	8.710	69.910,00
15:17:00	1.388	69.890,00
15:17:00	2.570	69.910,00
15:17:00	86.690	69.890,00
15:17:03	1.314	69.900,00
15:17:06	2.803	69.890,00
15:17:07	2.832	69.910,00
15:17:09	6.034	69.890,00
15:17:10	37.446	69.910,00
15:17:16	865	69.890,00
15:17:16	16	69.910,00
15:17:18	518	69.890,00
15:17:18	2.341	69.910,00
15:17:18	351	69.890,00
15:17:19	6.479	69.900,00
15:17:25	6.942	69.890,00
15:17:27	8.258	69.900,00
15:17:27	86	69.890,00
15:17:28	12.153	69.900,00
15:17:29	23	69.890,00
15:17:29	2.002	69.900,00
15:17:30	12.178	69.890,00
15:17:31	3.643	69.900,00
15:17:33	4.347	69.890,00
15:17:33	2.018	69.900,00
15:17:34	30	69.890,00
15:17:35	849	69.900,00
15:17:39	98	69.890,00
15:17:39	57	69.900,00
15:17:39	42.726	69.890,00
15:17:40	1.849	69.900,00
15:17:40	5.362	69.890,00
15:17:40	5.118	69.900,00
15:17:41	202	69.880,00
15:17:42	1.787	69.900,00
15:17:43	508	69.880,00
15:17:44	529	69.900,00
15:17:44	104	69.880,00
15:17:45	4.010	69.900,00
15:17:45	20	69.880,00
15:17:45	288	69.900,00
15:17:46	20	69.880,00
15:17:46	141	69.900,00
15:17:46	218	69.880,00
15:17:48	19.563	69.900,00
15:17:57	1	69.890,00
15:17:57	177	69.880,00
15:17:57	25.875	69.900,00
15:18:07	5	69.880,00
15:18:08	29	69.900,00
15:18:09	3.888	69.890,00
15:18:10	2.949	69.880,00
15:18:12	4.134	69.890,00
15:18:13	15	69.880,00
15:18:14	1.978	69.890,00
15:18:14	6.754	69.900,00
15:18:16	6	69.880,00
15:18:16	982	69.900,00
15:18:17	33.446	69.880,00
15:18:17	277.260	69.900,00
15:18:25	105.880	69.880,00
15:18:27	17.881	69.900,00
15:18:38	12.339	69.910,00
15:18:42	71	69.890,00
15:18:42	1.551	69.910,00
15:18:44	52	69.890,00
15:18:45	3.592	69.910,00
15:18:45	19.527	69.890,00
15:18:48	78	69.910,00
15:18:49	3.559	69.900,00
15:18:49	15.271	69.890,00
15:18:49	2	69.910,00
15:18:49	377	69.890,00
15:18:49	1.696	69.910,00
15:18:49	931	69.890,00
15:18:49	1.965	69.910,00
15:18:51	3.202	69.900,00
15:18:51	3.441	69.890,00
15:18:51	1.925	69.900,00
15:18:51	4.412	69.910,00
15:18:53	208	69.890,00
15:18:53	453	69.910,00
15:18:56	52	69.890,00
15:18:56	20.310	69.910,00
15:18:59	37.881	69.890,00
15:18:59	1.040	69.910,00
15:18:59	715	69.900,00
15:18:59	59	69.890,00
15:18:59	5.640	69.900,00
15:19:02	17.590	69.890,00
15:19:02	28.612	69.900,00
15:19:02	905	69.910,00
15:19:04	1.215	69.890,00
15:19:05	63	69.910,00
15:19:05	3.510	69.890,00
15:19:06	54.204	69.910,00
15:19:08	35.173	69.900,00
15:19:09	1.437	69.910,00
15:19:10	17.664	69.900,00
15:19:12	2.754	69.910,00
15:19:12	28.712	69.900,00
15:19:13	173	69.910,00
15:19:13	357	69.900,00
15:19:13	14.111	69.910,00
15:19:13	865	69.900,00
15:19:13	173	69.910,00
15:19:13	1.214	69.900,00
15:19:14	13.774	69.910,00
15:19:14	1	69.900,00
15:19:14	42	69.910,00
15:19:14	39	69.900,00
15:19:15	1.947	69.910,00
15:19:16	1.389	69.900,00
15:19:16	32.794	69.890,00
15:19:16	11.133	69.910,00
15:19:20	218	69.900,00
15:19:20	781	69.920,00
15:19:21	2.846	69.910,00
15:19:22	570	69.900,00
15:19:22	2.621	69.910,00
15:19:23	30.105	69.900,00
15:19:24	760	69.910,00
15:19:25	1.203	69.900,00
15:19:25	2.446	69.910,00
15:19:27	10.000	69.900,00
15:19:27	3.250	69.910,00
15:19:30	173	69.900,00
15:19:30	11.123	69.910,00
15:19:31	9.219	69.920,00
15:19:33	3.052	69.930,00
15:19:34	1.579	69.910,00
15:19:36	19.379	69.930,00
15:19:37	17	69.910,00
15:19:37	2.723	69.930,00
15:19:38	2.846	69.920,00
15:19:38	2.846	69.910,00
15:19:39	142	69.930,00
15:19:39	69	69.910,00
15:19:39	13.971	69.930,00
15:19:40	13	69.910,00
15:19:40	565	69.930,00
15:19:40	63.353	69.910,00
15:19:41	202	69.900,00
15:19:43	152	69.910,00
15:19:44	173	69.900,00
15:19:45	441	69.910,00
15:19:46	688	69.900,00
15:19:46	772	69.910,00
15:19:46	361	69.900,00
15:19:46	3.538	69.910,00
15:19:46	7.321	69.900,00
15:19:47	344	69.880,00
15:19:48	34.490	69.900,00
15:19:51	3.832	69.880,00
15:19:52	7.306	69.900,00
15:19:54	1.105	69.910,00
15:19:54	37.000	69.900,00
15:19:57	50.368	69.910,00
15:19:57	5	69.890,00
15:19:58	21	69.910,00
15:19:58	258	69.890,00
15:19:58	3.957	69.910,00
15:20:02	62	69.900,00
15:20:03	33.850	69.910,00
15:20:04	740	69.900,00
15:20:04	22	69.910,00
15:20:05	82	69.900,00
15:20:05	222	69.910,00
15:20:06	4.324	69.900,00
15:20:06	17.000	69.890,00
15:20:06	65.421	69.880,00
15:20:06	211	69.900,00
15:20:06	596	69.890,00
15:20:08	3.359	69.900,00
15:20:11	3.531	69.890,00
15:20:11	1.431	69.900,00
15:20:12	200	69.890,00
15:20:12	6.155	69.900,00
15:20:13	15.673	69.890,00
15:20:13	13.143	69.880,00
15:20:14	2.562	69.900,00
15:20:15	172	69.880,00
15:20:16	715	69.900,00
15:20:16	187	69.880,00
15:20:16	870	69.900,00
15:20:16	478	69.880,00
15:20:18	6.171	69.900,00
15:20:24	433	69.880,00
15:20:25	24.391	69.900,00
15:20:29	472	69.890,00
15:20:29	3.484	69.900,00
15:20:32	7	69.880,00
15:20:32	8.541	69.900,00
15:20:37	2.081	69.880,00
15:20:38	15.575	69.900,00
15:20:40	362	69.880,00
15:20:40	1.475	69.900,00
15:20:41	18.117	69.880,00
15:20:42	617	69.900,00
15:20:43	23	69.890,00
15:20:43	11.068	69.900,00
15:20:47	14	69.880,00
15:20:47	17.966	69.900,00
15:20:54	1	69.890,00
15:20:54	3.935	69.900,00
15:20:54	300	69.910,00
15:20:54	9.543	69.920,00
15:20:54	2.396	69.910,00
15:20:56	3.030	69.900,00

VOLVER AL INICIO

15:20:56	1.812	69.910,00
15:20:57	117	69.900,00
15:20:57	1.577	69.910,00
15:21:00	5.670	69.900,00
15:21:00	275	69.910,00
15:21:00	20	69.900,00
15:21:01	1.531	69.910,00
15:21:04	12.204	69.900,00
15:21:06	212	69.910,00
15:21:06	1.734	69.900,00
15:21:07	12.197	69.910,00
15:21:07	707	69.930,00
15:21:07	42	69.900,00
15:21:07	23.383	69.910,00
15:21:09	211	69.900,00
15:21:10	1.784	69.910,00
15:21:14	20.172	69.900,00
15:21:14	173	69.910,00
15:21:14	849	69.900,00
15:21:16	10	69.910,00
15:21:16	276	69.900,00
15:21:16	566	69.910,00
15:21:16	240	69.890,00
15:21:17	7.603	69.910,00
15:21:18	169	69.900,00
15:21:19	1.793	69.910,00
15:21:22	34	69.900,00
15:21:22	8	69.910,00
15:21:22	17.630	69.900,00
15:21:23	83	69.910,00
15:21:23	189	69.900,00
15:21:24	7.188	69.910,00
15:21:26	13	69.900,00
15:21:26	73	69.890,00
15:21:26	3.507	69.910,00
15:21:28	13	69.890,00
15:21:29	199	69.910,00
15:21:29	460	69.890,00
15:21:31	9.046	69.910,00
15:21:32	11.281	69.900,00
15:21:33	1.682	69.890,00
15:21:34	4.221	69.910,00
15:21:34	1.123	69.890,00
15:21:35	7.637	69.910,00
15:21:36	8.222	69.900,00
15:21:40	37.290	69.910,00
15:21:42	174	69.890,00
15:21:43	3.398	69.910,00
15:21:46	532	69.900,00
15:21:46	15.273	69.910,00
15:21:51	175	69.900,00
15:21:52	3.660	69.910,00
15:21:54	169	69.900,00
15:21:54	16.644	69.910,00
15:21:55	18	69.900,00
15:21:55	14.169	69.910,00
15:21:56	721	69.930,00
15:21:56	3.046	69.910,00
15:21:57	14.898	69.930,00
15:21:59	1.648	69.910,00
15:22:00	34	69.930,00
15:22:00	17.346	69.910,00
15:22:01	85	69.930,00
15:22:01	17.346	69.910,00
15:22:01	11.865	69.930,00
15:22:02	17.346	69.920,00
15:22:03	140	69.930,00
15:22:03	2.654	69.920,00
15:22:05	18.788	69.910,00
15:22:06	2.405	69.920,00
15:22:06	9	69.910,00
15:22:06	17.237	69.920,00
15:22:07	17.288	69.930,00
15:22:07	9.885	69.940,00
15:22:07	46.255	69.920,00
15:22:10	3.007	69.930,00
15:22:10	17.343	69.920,00
15:22:10	14.150	69.930,00
15:22:11	18.736	69.920,00
15:22:12	2.843	69.930,00
15:22:12	837	69.940,00
15:22:12	13.807	69.920,00
15:22:12	1.900	69.940,00
15:22:12	29.118	69.920,00
15:22:13	1.384	69.940,00
15:22:13	17.343	69.920,00
15:22:13	186	69.940,00
15:22:13	12	69.920,00
15:22:13	810	69.940,00
15:22:14	34.686	69.920,00
15:22:15	2.509	69.930,00
15:22:15	41.539	69.920,00
15:22:16	4.289	69.930,00
15:22:16	17.343	69.920,00
15:22:16	1.701	69.930,00
15:22:16	17.351	69.920,00
15:22:17	399	69.930,00
15:22:18	49.533	69.920,00
15:22:19	1.137	69.910,00
15:22:20	705	69.930,00
15:22:20	21.700	69.910,00
15:22:21	2.283	69.930,00
15:22:22	52	69.910,00
15:22:22	30	69.930,00
15:22:22	168	69.910,00
15:22:23	709	69.930,00
15:22:23	3.970	69.910,00
15:22:24	1.872	69.930,00
15:22:25	16	69.910,00
15:22:26	10	69.930,00
15:22:26	143	69.910,00
15:22:26	173	69.930,00
15:22:26	17.343	69.920,00
15:22:26	920	69.930,00
15:22:27	17.351	69.920,00
15:22:28	4.400	69.930,00
15:22:28	9.201	69.950,00
15:22:28	3.581	69.940,00
15:22:28	17.343	69.930,00
15:22:29	2.122	69.940,00
15:22:29	2.657	69.930,00
15:22:30	16	69.940,00
15:22:30	17.343	69.920,00
15:22:31	14.281	69.940,00
15:22:31	44.564	69.950,00
15:22:32	2	69.930,00
15:22:32	59	69.950,00
15:22:32	172	69.930,00
15:22:33	423	69.950,00
15:22:33	17	69.930,00
15:22:35	1.007	69.950,00
15:22:35	94	69.930,00
15:22:35	13.977	69.920,00
15:22:35	17.352	69.930,00
15:22:36	91	69.940,00
15:22:36	2.648	69.930,00
15:22:37	15.590	69.920,00
15:22:37	7	69.940,00
15:22:38	19.605	69.920,00
15:22:40	108	69.940,00
15:22:40	340	69.920,00
15:22:40	1.723	69.940,00
15:22:42	2.350	69.920,00
15:22:43	2.846	69.940,00
15:22:43	5.503	69.930,00
15:22:44	82	69.940,00
15:22:45	346	69.920,00
15:22:45	576	69.940,00
15:22:48	293	69.920,00
15:22:49	78	69.940,00
15:22:49	86	69.920,00
15:22:50	2.063	69.940,00
15:22:55	2.300	69.920,00
15:22:55	1.895	69.940,00
15:22:55	9	69.920,00
15:22:55	1.715	69.940,00
15:22:56	2.243	69.920,00
15:22:56	8.279	69.940,00
15:22:58	500	69.920,00
15:22:58	22.541	69.940,00
15:23:00	3.822	69.920,00
15:23:01	1.769	69.940,00
15:23:07	327	69.920,00
15:23:08	175	69.930,00
15:23:08	26	69.920,00
15:23:08	6.911	69.900,00
15:23:08	72	69.910,00
15:23:08	3.145	69.920,00
15:23:10	27	69.910,00
15:23:11	16.855	69.920,00
15:23:11	40.304	69.940,00
15:23:12	285	69.920,00
15:23:12	1.485	69.940,00
15:23:12	55	69.910,00
15:23:12	1.368	69.940,00
15:23:13	510	69.910,00
15:23:14	8.238	69.940,00
15:23:16	457	69.910,00
15:23:16	885	69.920,00
15:23:19	10.403	69.910,00
15:23:20	839	69.920,00
15:23:21	8	69.910,00
15:23:21	13.768	69.920,00
15:23:21	859	69.910,00
15:23:22	7.077	69.920,00
15:23:22	480	69.940,00
15:23:25	49	69.910,00
15:23:25	6.994	69.940,00
15:23:25	3	69.910,00
15:23:26	8	69.940,00
15:23:26	691	69.910,00
15:23:26	6.532	69.940,00
15:23:28	77	69.910,00
15:23:29	13.768	69.940,00
15:23:30	6.789	69.930,00
15:23:30	9.898	69.920,00
15:23:31	174	69.930,00
15:23:31	93	69.920,00
15:23:31	2	69.910,00
15:23:33	1.763	69.920,00
15:23:33	866	69.910,00
15:23:33	1.461	69.930,00
15:23:33	865	69.910,00
15:23:33	878	69.930,00
15:23:36	535	69.910,00
15:23:37	189	69.930,00
15:23:38	931	69.910,00
15:23:38	515	69.930,00
15:23:39	12.373	69.910,00
15:23:39	2.531	69.930,00
15:23:40	69	69.920,00
15:23:40	1	69.910,00
15:23:40	84	69.940,00
15:23:40	867	69.930,00
15:23:40	426	69.920,00
15:23:40	51	69.930,00
15:23:40	5.323	69.920,00
15:23:41	2.112	69.930,00
15:23:41	1	69.920,00
15:23:41	16.970	69.930,00
15:23:41	40.389	69.940,00
15:23:42	385	69.920,00
15:23:44	613	69.940,00
15:23:44	150	69.920,00
15:23:44	4.245	69.940,00
15:23:51	150	69.920,00
15:23:51	13.772	69.940,00
15:23:51	26.228	69.920,00
15:23:52	11.551	69.940,00
15:23:54	5.012	69.920,00
15:23:55	425	69.940,00
15:23:55	394	69.920,00
15:23:55	13.718	69.940,00
15:23:59	6.147	69.920,00
15:23:59	657	69.940,00
15:24:02	8.369	69.920,00
15:24:03	1.413	69.930,00
15:24:03	3.533	69.920,00
15:24:04	2.122	69.930,00
15:24:05	14.411	69.920,00
15:24:06	181	69.910,00
15:24:06	19.482	69.920,00
15:24:10	13.645	69.910,00
15:24:10	660	69.900,00
15:24:10	4.153	69.920,00
15:24:10	6.831	69.930,00
15:24:12	41	69.910,00
15:24:12	18.940	69.930,00
15:24:20	122	69.910,00
15:24:20	708	69.930,00
15:24:21	4.158	69.910,00
15:24:23	22.532	69.920,00
15:24:29	477	69.910,00
15:24:30	774	69.920,00
15:24:31	142	69.910,00
15:24:31	901	69.920,00
15:24:35	16.818	69.910,00
15:24:37	2.807	69.920,00
15:24:38	3.628	69.910,00
15:24:40	923	69.900,00
15:24:41	387	69.910,00
15:24:42	470	69.900,00
15:24:43	88	69.910,00
15:24:44	118	69.900,00
15:24:44	700	69.910,00
15:24:44	821	69.900,00
15:24:44	3.824	69.910,00
15:24:44	3.092	69.930,00
15:24:47	390	69.910,00
15:24:50	7	69.930,00
15:24:50	12	69.910,00
15:24:50	3.109	69.930,00
15:24:50	1.216	69.910,00
15:24:50	211	69.930,00
15:24:50	590	69.910,00
15:24:50	797	69.900,00
15:24:50	10.010	69.930,00
15:24:52	5.598	69.920,00
15:24:54	168	69.910,00
15:24:54	4.377	69.920,00
15:24:57	346	69.910,00
15:24:57	10.299	69.920,00
15:24:59	925	69.930,00
15:25:01	295	69.910,00
15:25:01	1.100	69.930,00
15:25:02	322	69.920,00
15:25:02	8	69.930,00
15:25:02	584	69.920,00
15:25:03	9.322	69.930,00
15:25:07	693	69.920,00
15:25:07	19.191	69.930,00
15:25:07	33.802	69.920,00
15:25:07	13.802	69.910,00
15:25:08	8.505	69.930,00
15:25:10	1.040	69.920,00
15:25:11	957	69.930,00
15:25:12	1.000	69.920,00
15:25:12	9.474	69.930,00
15:25:14	5	69.920,00
15:25:15	26.531	69.930,00
15:25:25	520	69.920,00
15:25:25	2.860	69.930,00
15:25:26	11	69.920,00
15:25:26	12.909	69.930,00
15:25:28	731	69.920,00
15:25:28	1.088	69.910,00
15:25:28	2.982	69.900,00
15:25:29	1.592	69.920,00
15:25:29	15	69.910,00
15:25:30	1.128	69.920,00
15:25:30	467	69.910,00
15:25:30	5.512	69.920,00
15:25:33	82	69.910,00
15:25:33	11.768	69.920,00
15:25:33	3.947	69.930,00
15:25:35	172	69.910,00
15:25:35	1.050	69.930,00
15:25:37	47.663	69.910,00
15:25:37	26.245	69.900,00
15:25:37	17.043	69.920,00
15:25:42	17	69.910,00
15:25:42	14.319	69.920,00
15:25:43	1.170	69.930,00
15:25:48	290	69.910,00
15:25:48	177	69.920,00
15:25:48	19.571	69.930,00
15:25:51	407	69.910,00
15:25:52	350	69.930,00
15:25:52	2.529	69.910,00
15:25:54	1.930	69.930,00
15:25:54	60.300	69.910,00
15:25:54	1.422	69.920,00
15:25:55	2.132	69.900,00
15:25:55	1.514	69.920,00
15:25:56	67	69.900,00
15:25:57	1.665	69.920,00
15:25:59	65	69.910,00
15:25:59	520	69.900,00
15:25:59	15.125	69.920,00
15:26:06	200	69.900,00
15:26:06	19.144	69.920,00
15:26:08	17.631	69.930,00
15:26:10	520	69.910,00
15:26:11	2.289	69.930,00
15:26:13	94	69.910,00
15:26:14	2.377	69.930,00
15:26:14	1	69.910,00
15:26:14	5.229	69.930,00
15:26:15	415	69.910,00
15:26:16	720	69.930,00
15:26:16	17.694	69.910,00
15:26:17	1.326	69.900,00
15:26:17	6.199	69.920,00
15:26:20	3.248	69.910,00
15:26:20	1.423	69.920,00
15:26:20	16.905	69.910,00
15:26:20	10.327	69.900,00
15:26:21	240	69.920,00
15:26:22	41.698	69.900,00
15:26:22	42.623	69.920,00
15:26:22	49.608	69.930,00
15:26:25	35.565	69.940,00
15:26:28	219	69.920,00
15:26:29	17	69.940,00
15:26:29	129	69.920,00
15:26:29	265	69.940,00
15:26:29	693	69.920,00
15:26:30	5.431	69.940,00
15:26:32	923	69.920,00
15:26:32	1.937	69.940,00
15:26:32	87	69.920,00
15:26:33	112.690	69.940,00
15:26:34	17	69.930,00
15:26:34	48.122	69.940,00
15:26:35	2.288	69.930,00
15:26:36	282	69.940,00
15:26:37	1.895	69.930,00
15:26:37	13	69.940,00
15:26:37	1.685	69.920,00
15:26:38	1.897	69.940,00
15:26:40	7.494	69.950,00
15:26:43	31.357	69.930,00
15:26:43	11.362	69.920,00
15:26:43	53.134	69.930,00
15:26:43	6.229	69.940,00
15:26:43	21.999	69.930,00
15:26:44	20.001	69.940,00
15:26:44	2.513	69.950,00
15:26:45	3.477	69.930,00
15:26:46	9.809	69.950,00
15:26:47	118	69.930,00
15:26:47	11.018	69.950,00
15:26:48	33.405	69.930,00
15:26:48	17.013	69.920,00
15:26:48	48.742	69.910,00
15:26:48	15.853	69.930,00
15:26:49	327	69.920,00
15:26:50	1	69.930,00
15:26:50	21.991	69.940,00
15:26:51	3.442	69.930,00
15:26:52	285	69.950,00
15:26:52	7.500	69.930,00
15:26:52	1.364	69.950,00
15:26:53	27	69.930,00
15:26:53	751	69.950,00
15:26:54	283	69.930,00
15:26:54	42	69.950,00
15:26:55	8.748	69.930,00
15:26:55	12.968	69.920,00
15:26:55	26.205	69.930,00
15:26:56	6.792	69.920,00
15:26:56	14.256	69.930,00
15:26:56	2.351	69.940,00
15:26:56	17.735	69.930,00
15:26:57	9	69.940,00
15:26:58	28.879	69.950,00
15:26:59	20.000	69.940,00
15:26:59	73.074	69.950,00
15:27:00	12.931	69.930,00
15:27:00	85.612	69.950,00
15:27:04	350	69.940,00
15:27:04	350	69.930,00
15:27:04	6.084	69.940,00
15:27:04	5.553	69.950,00
15:27:04	2.760	69.940,00
15:27:05	6.867	69.950,00
15:27:05	350	69.940,00
15:27:05	851	69.950,00
15:27:06	2.343	69.940,00
15:27:06	283	69.930,00
15:27:06	2.056	69.920,00
15:27:06	10	69.940,00
15:27:06	20.000	69.930,00
15:27:07	3.100	69.940,00
15:27:08	13.321	69.950,00
15:27:09	5.928	69.940,00
15:27:11	521	69.920,00
15:27:11	153	69.940,00
15:27:11	11.085	69.950,00
15:27:13	1.212	69.920,00
15:27:14	83	69.940,00
15:27:15	1	69.920,00
15:27:15	41	69.940,00
15:27:16	20.000	69.930,00
15:27:16	20.698	69.940,00
15:27:17	14.298	69.930,00
15:27:17	154	69.940,00
15:27:17	14.298	69.920,00
15:27:17	24.532	69.930,00
15:27:18	68	69.940,00
15:27:18	33	69.930,00
15:27:19	14.298	69.940,00
15:27:19	1.732	69.930,00
15:27:20	16.432	69.940,00
15:27:22	40.252	69.930,00
15:27:23	258	69.920,00
15:27:23	17.330	69.930,00
15:27:23	48	69.940,00
15:27:23	17.328	69.930,00
15:27:23	2	69.920,00
15:27:24	7.921	69.940,00
15:27:27	10	69.920,00
15:27:28	552	69.940,00
15:27:29	1.255	69.920,00
15:27:29	649	69.940,00
15:27:30	1.705	69.920,00
15:27:30	264	69.940,00
15:27:32	59.418	69.930,00
15:27:32	164	69.940,00
15:27:32	7.662	69.930,00
15:27:33	12.153	69.940,00
15:27:35	11	69.920,00
15:27:35	1.259	69.940,00
15:27:35	176	69.920,00
15:27:35	77.583	69.940,00
15:27:36	2.789	69.950,00
15:27:37	17.281	69.940,00
15:27:38	15.595	69.930,00
15:27:38	27.802	69.940,00
15:27:39	104	69.930,00
15:27:40	972	69.940,00
15:27:41	16	69.930,00
15:27:41	562	69.940,00
15:27:41	117.168	69.930,00
15:27:42	519	69.940,00
15:27:42	2.748	69.930,00
15:27:43	714	69.940,00
15:27:44	14.583	69.930,00
15:27:44	7.264	69.920,00
15:27:44	3.056	69.940,00
15:27:45	3.561	69.920,00
15:27:45	1.790	69.940,00
15:27:46	751	69.930,00
15:27:47	16.940	69.940,00
15:27:47	311	69.930,00
15:27:47	9.141	69.920,00
15:27:47	69	69.940,00
15:27:47	37.048	69.930,00
15:27:48	17.331	69.920,00
15:27:48	199.103	69.930,00
15:27:51	17.330	69.920,00
15:27:51	4.289	69.930,00
15:27:51	346	69.940,00
15:27:52	109.952	69.930,00
15:27:54	8.598	69.920,00
15:27:54	40.000	69.930,00
15:27:54	14.297	69.940,00
15:27:54	136.732	69.930,00
15:27:57	4	69.920,00
15:27:58	14.509	69.930,00
15:27:58	5	69.920,00
15:27:58	37.331	69.930,00
15:27:59	37.444	69.940,00
15:27:59	16.651	69.930,00
15:27:59	2.540	69.940,00
15:28:01	450	69.930,00
15:28:01	22.300	69.940,00
15:28:02	17.328	69.920,00
15:28:03	960	69.940,00
15:28:04	4.739	69.920,00
15:28:06	1.080	69.940,00
15:28:09	145.042	69.920,00
15:28:10	200.934	69.910,00
15:28:10	20.000	69.930,00
15:28:11	5.436	69.950,00
15:28:12	516	69.940,00
15:28:12	12.248	69.950,00
15:28:13	21.333	69.940,00
15:28:15	51	69.920,00
15:28:16	2.006	69.940,00
15:28:17	20.000	69.930,00
15:28:17	20.000	69.920,00
15:28:17	60.401	69.930,00
15:28:17	171	69.920,00
15:28:19	8.872	69.930,00
15:28:19	4.604	69.920,00
15:28:20	1.343	69.930,00
15:28:24	2.700	69.920,00
15:28:24	3.718	69.930,00
15:28:25	3.465	69.920,00
15:28:25	18.348	69.930,00
15:28:32	19.062	69.910,00
15:28:33	1.778	69.930,00
15:28:33	74	69.910,00
15:28:34	1.341	69.930,00
15:28:35	537	69.910,00
15:28:35	70.910	69.930,00
15:28:37	172	69.910,00
15:28:38	3.863	69.930,00
15:28:39	20.916	69.910,00
15:28:41	1.539	69.930,00
15:28:42	5.086	69.910,00
15:28:42	34.429	69.930,00
15:28:44	15.117	69.940,00
15:28:44	15.384	69.930,00
15:28:45	3.663	69.940,00
15:28:45	128	69.950,00
15:28:45	3.327	69.930,00
15:28:45	2.936	69.940,00
15:28:45	35	69.930,00
15:28:45	5.769	69.940,00
15:28:45	5.196	69.950,00
15:28:45	1.556	69.940,00
15:28:45	1.556	69.930,00
15:28:46	350	69.950,00
15:28:47	33	69.930,00
15:28:48	3.145	69.950,00
15:28:50	11.211	69.940,00
15:28:50	423	69.950,00
15:28:50	3.255	69.940,00
15:28:51	509	69.930,00
15:28:51	4.006	69.940,00
15:28:51	2.450	69.930,00
15:28:52	10.251	69.940,00
15:28:52	10.087	69.930,00
15:28:52	1.985	69.950,00
15:28:52	1.234	69.930,00
15:28:53	736	69.950,00
15:28:55	22.880	69.930,00
15:28:56	437	69.950,00
15:28:57	5.542	69.930,00
15:28:58	2.829	69.950,00
15:29:03	9	69.930,00
15:29:03	19.787	69.950,00
15:29:05	2	69.930,00
15:29:06	981	69.950,00
15:29:08	197	69.940,00
15:29:08	1.048	69.930,00
15:29:09	1.239	69.950,00
15:29:10	554	69.930,00
15:29:10	2	69.950,00
15:29:11	3	69.930,00
15:29:11	10.156	69.950,00
15:29:14	27	69.930,00
15:29:14	65.257	69.950,00
15:29:18	3.012	69.930,00
15:29:19	40.533	69.950,00
15:29:24	16	69.930,00
15:29:24	1.533	69.950,00
15:29:25	656	69.930,00
15:29:27	741	69.950,00
15:29:27	3.455	69.930,00
15:29:27	3.892	69.950,00
15:29:28	7.438	69.930,00
15:29:29	1.478	69.950,00
15:29:32	52	69.930,00
15:29:32	21.709	69.950,00
15:29:36	9	69.930,00
15:29:36	1.016	69.950,00
15:29:39	80	69.930,00
15:29:39	16.026	69.950,00
15:29:41	41	69.930,00
15:29:42	144	69.950,00
15:29:42	8	69.930,00
15:29:42	11.435	69.950,00
15:29:45	11.494	69.930,00
15:29:46	28.717	69.950,00
15:29:48	196	69.930,00
15:29:48	34	69.950,00
15:29:48	1.262	69.930,00
15:29:48	89	69.920,00
15:29:48	4.097	69.930,00
15:29:48	63	69.920,00
15:29:49	18.506	69.930,00
15:29:50	173	69.920,00
15:29:50	3.697	69.930,00
15:29:51	101	69.920,00
15:29:51	7.513	69.930,00
15:29:55	122	69.920,00
15:29:55	8.821	69.930,00

VOLVER AL INICIO

15:29:58	5.456	69.920,00
15:29:59	1.396	69.930,00
15:30:02	1.734	69.910,00
15:30:02	10.248	69.930,00
15:30:05	7	69.910,00
15:30:05	5.366	69.930,00
15:30:06	15	69.910,00
15:30:06	3.466	69.930,00
15:30:08	46	69.910,00
15:30:08	35.758	69.930,00
15:30:12	16	69.910,00
15:30:12	26.756	69.930,00
15:30:18	13.175	69.920,00
15:30:18	21.303	69.930,00
15:30:20	84	69.910,00
15:30:20	41	69.930,00
15:30:21	9.768	69.910,00
15:30:21	1.424	69.930,00
15:30:21	8.300	69.910,00
15:30:21	28	69.930,00
15:30:22	485	69.910,00
15:30:22	771	69.930,00
15:30:22	2.819	69.910,00
15:30:23	19	69.930,00
15:30:24	784	69.920,00
15:30:25	168	69.910,00
15:30:25	11.458	69.920,00
15:30:31	40.838	69.910,00
15:30:31	7.577	69.900,00
15:30:31	4.059	69.920,00
15:30:32	173	69.900,00
15:30:33	2.322	69.920,00
15:30:36	5	69.900,00
15:30:37	4.333	69.920,00
15:30:38	20.790	69.900,00
15:30:38	4.011	69.920,00
15:30:41	400	69.930,00
15:30:42	4.979	69.920,00
15:30:47	26.685	69.910,00
15:30:49	428	69.900,00
15:30:49	1.276	69.910,00
15:30:50	259	69.900,00
15:30:51	13.474	69.910,00
15:30:54	1.272	69.900,00
15:30:54	633	69.890,00
15:30:54	21.901	69.910,00
15:31:03	3.448	69.890,00
15:31:03	1.941	69.910,00
15:31:03	9.853	69.890,00
15:31:03	32.015	69.880,00
15:31:04	271	69.890,00
15:31:04	186	69.910,00
15:31:05	7.095	69.890,00
15:31:05	10.353	69.900,00
15:31:06	621	69.890,00
15:31:06	13.234	69.900,00
15:31:07	6.660	69.910,00
15:31:07	3.703	69.890,00
15:31:09	9.376	69.910,00
15:31:12	1.029	69.890,00
15:31:12	15.527	69.910,00
15:31:13	16.119	69.890,00
15:31:13	5.774	69.900,00
15:31:13	5.000	69.890,00
15:31:13	415	69.900,00
15:31:13	781	69.890,00
15:31:13	10.000	69.900,00
15:31:14	3.262	69.890,00
15:31:14	20.000	69.900,00
15:31:14	20.000	69.890,00
15:31:15	11.729	69.900,00
15:31:15	16.729	69.890,00
15:31:16	23.729	69.900,00
15:31:16	14	69.910,00
15:31:16	8.830	69.900,00
15:31:16	23.729	69.890,00
15:31:16	39.025	69.900,00
15:31:17	23.732	69.890,00
15:31:17	1.253	69.900,00
15:31:18	12	69.890,00
15:31:18	42.309	69.900,00
15:31:19	19.988	69.890,00
15:31:19	15.147	69.880,00
15:31:19	20.289	69.900,00
15:31:20	4.358	69.910,00
15:31:20	19.988	69.890,00
15:31:20	35.135	69.900,00
15:31:20	22.239	69.890,00
15:31:21	47	69.880,00
15:31:21	12.896	69.890,00
15:31:23	35.143	69.900,00
15:31:23	20.000	69.890,00
15:31:23	15.135	69.880,00
15:31:23	45.143	69.900,00
15:31:24	20.000	69.890,00
15:31:24	4.620	69.900,00
15:31:24	4.132	69.880,00
15:31:24	297	69.900,00
15:31:24	1.296	69.880,00
15:31:26	5.342	69.900,00
15:31:26	171	69.880,00
15:31:27	5.181	69.900,00
15:31:28	16	69.880,00
15:31:28	22.261	69.900,00
15:31:30	3.490	69.890,00
15:31:30	2.299	69.900,00
15:31:31	15.623	69.910,00
15:31:33	35	69.900,00
15:31:34	3.965	69.910,00
15:31:36	178	69.900,00
15:31:36	17.175	69.910,00
15:31:38	234	69.900,00
15:31:39	4.292	69.910,00
15:31:40	700	69.900,00
15:31:40	22.029	69.910,00
15:31:42	1.110	69.900,00
15:31:42	8	69.910,00
15:31:42	18	69.900,00
15:31:42	8	69.910,00
15:31:42	21	69.900,00
15:31:42	2.872	69.910,00
15:31:46	71	69.900,00
15:31:47	453	69.910,00
15:31:48	642	69.900,00
15:31:49	6.168	69.910,00
15:31:50	3.143	69.920,00
15:31:51	62	69.900,00
15:31:52	1.172	69.920,00
15:31:54	142	69.910,00
15:31:54	3.461	69.920,00
15:31:54	71	69.910,00
15:31:54	72	69.900,00
15:31:54	1.002	69.910,00
15:31:56	1.039	69.920,00
15:31:56	524	69.900,00
15:31:57	1.046	69.920,00
15:31:57	20.786	69.900,00
15:31:58	22.925	69.920,00
15:32:01	16.630	69.930,00
15:32:02	10	69.910,00
15:32:02	2.352	69.920,00
15:32:04	3.471	69.910,00
15:32:05	3.879	69.920,00
15:32:07	1.882	69.910,00
15:32:07	8	69.920,00
15:32:07	3.887	69.910,00
15:32:09	2.438	69.920,00
15:32:12	513	69.910,00
15:32:13	849	69.920,00
15:32:14	668	69.910,00
15:32:14	371	69.920,00
15:32:15	225	69.910,00
15:32:15	3.011	69.920,00
15:32:16	2.761	69.910,00
15:32:17	215	69.920,00
15:32:17	258	69.910,00
15:32:18	2.701	69.920,00
15:32:18	215	69.910,00
15:32:18	23	69.920,00
15:32:18	959	69.910,00
15:32:18	10.305	69.920,00
15:32:19	4.198	69.940,00
15:32:19	860	69.930,00
15:32:19	431	69.910,00
15:32:19	3.646	69.920,00
15:32:19	2.615	69.930,00
15:32:19	61.386	69.920,00
15:32:20	21.451	69.930,00
15:32:20	14.161	69.920,00
15:32:20	5.861	69.910,00
15:32:20	20.515	69.930,00
15:32:20	18.739	69.920,00
15:32:22	20.085	69.930,00
15:32:22	20.000	69.920,00
15:32:22	179	69.930,00
15:32:23	82	69.910,00
15:32:24	3.789	69.930,00
15:32:25	7.872	69.920,00
15:32:27	65	69.930,00
15:32:27	340	69.920,00
15:32:27	24	69.910,00
15:32:28	306	69.920,00
15:32:28	344	69.930,00
15:32:28	2.946	69.910,00
15:32:28	77	69.920,00
15:32:28	90	69.910,00
15:32:29	2.613	69.920,00
15:32:30	1.176	69.910,00
15:32:30	41.723	69.920,00
15:32:30	3.598	69.930,00
15:32:30	337	69.910,00
15:32:31	71	69.920,00
15:32:31	25	69.910,00
15:32:31	707	69.920,00
15:32:31	3.444	69.910,00
15:32:32	32	69.920,00
15:32:32	2.251	69.910,00
15:32:32	2.556	69.920,00
15:32:34	167	69.910,00
15:32:35	198	69.920,00
15:32:36	19	69.910,00
15:32:36	3.928	69.920,00
15:32:37	39	69.910,00
15:32:37	1.453	69.920,00
15:32:37	185	69.910,00
15:32:37	280	69.920,00
15:32:38	348	69.910,00
15:32:39	1.387	69.920,00
15:32:39	1.054	69.910,00
15:32:39	1.723	69.920,00
15:32:41	63	69.910,00
15:32:42	2.289	69.920,00
15:32:42	16	69.910,00
15:32:43	413	69.920,00
15:32:43	16.171	69.910,00
15:32:43	30	69.900,00
15:32:43	6.554	69.910,00
15:32:44	191	69.900,00
15:32:44	262	69.910,00
15:32:45	3.066	69.900,00
15:32:46	51	69.910,00
15:32:46	82	69.900,00
15:32:47	192	69.910,00
15:32:47	346	69.900,00
15:32:47	37.501	69.910,00
15:32:50	6.227	69.920,00
15:32:50	86	69.900,00
15:32:50	4.856	69.920,00
15:32:51	446	69.900,00
15:32:52	522	69.920,00
15:32:53	2.584	69.900,00
15:32:53	975	69.920,00
15:32:54	3.430	69.900,00
15:32:54	141	69.920,00
15:32:54	129	69.900,00
15:32:55	1.214	69.920,00
15:32:56	2.950	69.900,00
15:32:57	2.219	69.920,00
15:32:58	60.565	69.900,00
15:33:00	10.283	69.920,00
15:33:06	4	69.900,00
15:33:06	500	69.920,00
15:33:06	330	69.900,00
15:33:07	14.391	69.920,00
15:33:08	176	69.900,00
15:33:08	6.806	69.920,00
15:33:09	173	69.900,00
15:33:09	6.864	69.920,00
15:33:12	700	69.900,00
15:33:13	976	69.920,00
15:33:14	3.466	69.900,00
15:33:14	28.424	69.920,00
15:33:15	11.386	69.910,00
15:33:15	34.169	69.900,00
15:33:16	173	69.920,00
15:33:17	344	69.900,00
15:33:17	2.445	69.920,00
15:33:19	246	69.900,00
15:33:19	409	69.910,00
15:33:21	606	69.900,00
15:33:22	1.591	69.910,00
15:33:22	2.708	69.920,00
15:33:23	522	69.910,00
15:33:23	1.044	69.900,00
15:33:23	49.281	69.920,00
15:33:24	21	69.900,00
15:33:25	4.288	69.920,00
15:33:27	1.559	69.900,00
15:33:27	534	69.920,00
15:33:27	50	69.900,00
15:33:27	371	69.920,00
15:33:27	71.317	69.900,00
15:33:28	1.655	69.920,00
15:33:28	14.904	69.900,00
15:33:28	767	69.920,00
15:33:29	173	69.900,00
15:33:30	20.452	69.920,00
15:33:32	20.000	69.910,00
15:33:32	40.000	69.900,00
15:33:32	18.086	69.910,00
15:33:34	84	69.900,00
15:33:34	238	69.920,00
15:33:34	14.805	69.900,00
15:33:34	2.673	69.920,00
15:33:40	347	69.900,00
15:33:40	1.629	69.920,00
15:33:41	498	69.910,00
15:33:42	44	69.900,00
15:33:42	137	69.920,00
15:33:43	15.323	69.900,00
15:33:43	481	69.910,00
15:33:44	172	69.900,00
15:33:44	174	69.890,00
15:33:46	5.018	69.910,00
15:33:46	13	69.890,00
15:33:49	475	69.910,00
15:33:52	100	69.900,00
15:33:52	1.579	69.910,00
15:33:53	2.586	69.890,00
15:33:53	4.591	69.910,00
15:33:55	1	69.890,00
15:33:56	260	69.910,00
15:33:58	15	69.890,00
15:33:58	775	69.910,00
15:34:00	3	69.900,00
15:34:01	2.074	69.910,00
15:34:02	1.800	69.900,00
15:34:02	10.810	69.910,00
15:34:07	408	69.900,00
15:34:08	21.962	69.910,00
15:34:08	70	69.920,00
15:34:09	2.860	69.910,00
15:34:09	1	69.900,00
15:34:09	16.272	69.910,00
15:34:10	7	69.920,00
15:34:10	3	69.900,00
15:34:10	931	69.910,00
15:34:10	4.645	69.900,00
15:34:10	602	69.910,00
15:34:11	100	69.900,00
15:34:11	3.417	69.910,00
15:34:13	41	69.900,00
15:34:13	2.833	69.910,00
15:34:13	429	69.920,00
15:34:13	13.140	69.900,00
15:34:13	23	69.910,00
15:34:14	3.466	69.900,00
15:34:15	2.296	69.910,00
15:34:19	33.621	69.900,00
15:34:19	13.393	69.890,00
15:34:19	2.142	69.900,00
15:34:20	61.109	69.880,00
15:34:21	4.269	69.900,00
15:34:21	520	69.880,00
15:34:21	6.072	69.900,00
15:34:24	77	69.880,00
15:34:24	36.797	69.900,00
15:34:24	68.107	69.910,00
15:34:24	12.107	69.920,00
15:34:25	3.828	69.900,00
15:34:25	347	69.890,00
15:34:26	5.197	69.900,00
15:34:31	1.711	69.890,00
15:34:32	3.572	69.900,00
15:34:35	25.000	69.890,00
15:34:35	2.475	69.900,00
15:34:36	600	69.880,00
15:34:36	1.818	69.900,00
15:34:38	43	69.880,00
15:34:40	6.150	69.900,00
15:34:43	1.656	69.880,00
15:34:43	1.778	69.890,00
15:34:45	166	69.900,00
15:34:45	25.908	69.880,00
15:34:47	10.395	69.900,00
15:34:49	595	69.890,00
15:34:49	4.945	69.900,00
15:34:49	351	69.890,00
15:34:50	40.110	69.900,00
15:34:52	8.496	69.890,00
15:34:52	6.949	69.900,00
15:34:53	6.125	69.890,00
15:34:53	4.625	69.900,00
15:34:55	3.467	69.890,00
15:34:56	1.246	69.900,00
15:34:56	184	69.910,00
15:34:57	426	69.900,00
15:34:58	7	69.890,00
15:34:58	6.759	69.900,00
15:35:01	9	69.910,00
15:35:01	5	69.900,00
15:35:01	16.680	69.890,00
15:35:01	54.476	69.880,00
15:35:01	14.376	69.870,00
15:35:01	20.000	69.890,00
15:35:01	1.309	69.880,00
15:35:01	1.421	69.900,00
15:35:02	7	69.880,00
15:35:02	742	69.900,00
15:35:02	51.993	69.890,00
15:35:03	3.248	69.900,00
15:35:04	14	69.880,00
15:35:04	6.567	69.900,00
15:35:05	520	69.880,00
15:35:05	3.276	69.900,00
15:35:07	2.599	69.880,00
15:35:07	43.771	69.900,00
15:35:13	27	69.910,00
15:35:13	6.253	69.900,00
15:35:17	529	69.910,00
15:35:18	1.446	69.900,00
15:35:19	875	69.880,00
15:35:19	685	69.900,00
15:35:19	18	69.910,00
15:35:20	3.147	69.900,00
15:35:20	14.676	69.910,00
15:35:20	37.286	69.880,00
15:35:21	959	69.900,00
15:35:23	394	69.880,00
15:35:25	1.352	69.900,00
15:35:26	2.300	69.880,00
15:35:26	8.056	69.900,00
15:35:32	338	69.880,00
15:35:33	8.073	69.900,00
15:35:36	50	69.890,00
15:35:36	17.418	69.900,00
15:35:38	173	69.890,00
15:35:38	4.396	69.900,00
15:35:43	1.047	69.910,00
15:35:44	32.798	69.900,00
15:35:52	1.242	69.910,00
15:35:52	25	69.900,00
15:35:52	8	69.890,00
15:35:52	1.408	69.900,00
15:35:52	5.199	69.890,00
15:35:52	34	69.910,00
15:35:53	283	69.900,00
15:35:53	344	69.890,00
15:35:54	3.626	69.900,00
15:35:54	168	69.890,00
15:35:54	1.905	69.900,00
15:35:55	3.000	69.890,00
15:35:55	390	69.900,00
15:35:56	1.722	69.890,00
15:35:57	99	69.900,00
15:35:57	70	69.910,00
15:35:57	15.679	69.900,00
15:35:57	9.336	69.910,00
15:35:58	14.634	69.900,00
15:35:58	12	69.910,00
15:35:59	18.646	69.900,00
15:36:02	176	69.890,00
15:36:02	15.504	69.900,00
15:36:07	225	69.890,00
15:36:08	364	69.900,00
15:36:08	2	69.890,00
15:36:09	3.309	69.900,00
15:36:10	5.593	69.890,00
15:36:11	8.909	69.900,00
15:36:12	1.379	69.890,00
15:36:12	1.500	69.900,00
15:36:12	1	69.890,00
15:36:12	26.231	69.900,00
15:36:12	8.686	69.910,00
15:36:13	3.980	69.900,00
15:36:13	1	69.890,00
15:36:13	142	69.900,00
15:36:13	2.682	69.890,00
15:36:13	3.218	69.900,00
15:36:16	91	69.890,00
15:36:17	4.532	69.900,00
15:36:18	15	69.890,00
15:36:18	4.962	69.900,00
15:36:19	1.680	69.910,00
15:36:20	524	69.900,00
15:36:24	175	69.890,00
15:36:25	2.096	69.900,00
15:36:26	51	69.910,00
15:36:27	693	69.890,00
15:36:28	657	69.900,00
15:36:28	55	69.910,00
15:36:29	4.067	69.900,00
15:36:34	353	69.910,00
15:36:34	24	69.900,00
15:36:34	306	69.910,00
15:36:35	440	69.900,00
15:36:36	43.501	69.890,00
15:36:37	6.945	69.900,00
15:36:43	173	69.880,00
15:36:43	36.570	69.900,00
15:36:44	20.000	69.890,00
15:36:44	3.093	69.900,00
15:36:45	17.690	69.880,00
15:36:47	460	69.900,00
15:36:47	1.676	69.880,00
15:36:47	1.200	69.900,00
15:36:48	3.093	69.880,00
15:36:49	1.500	69.900,00
15:36:51	191	69.880,00
15:36:53	1.220	69.900,00
15:36:55	2.945	69.880,00
15:36:55	79	69.900,00
15:36:57	86	69.880,00
15:36:58	5.403	69.900,00
15:36:59	16	69.880,00
15:37:00	14.077	69.900,00
15:37:05	21	69.890,00
15:37:05	33.666	69.900,00
15:37:05	45.017	69.910,00
15:37:05	25.720	69.900,00
15:37:06	240	69.910,00
15:37:06	20.000	69.890,00
15:37:06	10.357	69.900,00
15:37:06	3.498	69.890,00
15:37:07	12.451	69.900,00
15:37:07	12.275	69.890,00
15:37:07	1.839	69.900,00
15:37:08	175	69.910,00
15:37:09	550	69.900,00
15:37:10	233	69.890,00
15:37:12	9.919	69.900,00
15:37:13	354	69.910,00
15:37:13	5.722	69.900,00
15:37:13	5.722	69.890,00
15:37:13	885	69.900,00
15:37:13	866	69.890,00
15:37:14	40.000	69.900,00
15:37:17	53.511	69.910,00
15:37:17	5.784	69.890,00
15:37:18	200	69.900,00
15:37:18	436	69.910,00
15:37:21	744	69.900,00
15:37:21	3.423	69.890,00
15:37:21	35.042	69.900,00
15:37:23	1.354	69.910,00
15:37:23	1.449	69.900,00
15:37:24	25	69.890,00
15:37:25	2.164	69.900,00
15:37:29	359	69.890,00
15:37:30	17.556	69.900,00
15:37:30	9.543	69.910,00
15:37:30	8.013	69.890,00
15:37:30	3.082	69.900,00
15:37:30	3.047	69.890,00
15:37:31	356	69.900,00
15:37:31	500	69.890,00
15:37:31	1.633	69.900,00
15:37:32	1.524	69.890,00
15:37:34	2.674	69.900,00
15:37:35	7.030	69.890,00
15:37:35	10.196	69.880,00
15:37:35	3.839	69.890,00
15:37:39	4	69.880,00
15:37:39	427	69.890,00
15:37:40	3.451	69.880,00
15:37:40	6.809	69.890,00
15:37:41	15.572	69.880,00
15:37:43	354	69.890,00
15:37:43	7.129	69.880,00
15:37:44	1.704	69.890,00
15:37:49	606	69.880,00
15:37:51	4.295	69.890,00
15:37:54	13.589	69.900,00
15:37:58	533	69.910,00
15:37:58	8	69.900,00
15:37:58	37.000	69.890,00
15:37:58	69.652	69.880,00
15:37:59	2.062	69.900,00
15:38:02	33	69.880,00
15:38:02	231	69.900,00
15:38:03	20.350	69.880,00
15:38:04	180.766	69.900,00
15:38:05	17	69.890,00
15:38:05	24.971	69.900,00
15:38:05	22.596	69.890,00
15:38:05	499	69.900,00
15:38:06	12.540	69.890,00
15:38:06	39.501	69.900,00
15:38:06	185	69.910,00
15:38:07	20.000	69.890,00
15:38:07	81.403	69.900,00
15:38:09	40.444	69.910,00
15:38:09	9	69.890,00
15:38:10	1.282	69.900,00
15:38:11	866	69.890,00
15:38:12	4.087	69.900,00
15:38:12	3.292	69.890,00
15:38:13	4.925	69.900,00
15:38:15	13	69.880,00
15:38:16	35.463	69.900,00
15:38:17	172	69.910,00
15:38:17	105	69.900,00
15:38:17	105	69.890,00
15:38:18	120	69.900,00
15:38:18	288	69.890,00
15:38:18	8.674	69.900,00
15:38:21	3.423	69.890,00
15:38:23	6.105	69.900,00
15:38:26	1.448	69.890,00
15:38:27	1.795	69.900,00
15:38:27	345	69.890,00
15:38:28	43.426	69.900,00
15:38:28	9.242	69.910,00
15:38:28	5.018	69.890,00
15:38:28	8.662	69.900,00
15:38:28	3.003	69.890,00
15:38:29	472	69.900,00
15:38:30	6.515	69.890,00
15:38:30	35	69.880,00
15:38:31	20.000	69.900,00
15:38:31	170	69.880,00
15:38:31	6.170	69.900,00
15:38:34	168	69.880,00
15:38:35	19.615	69.900,00
15:38:36	486	69.910,00
15:38:36	26.998	69.900,00
15:38:36	354	69.910,00
15:38:36	20.098	69.900,00
15:38:36	6.307	69.910,00
15:38:36	7.153	69.900,00
15:38:36	100	69.890,00
15:38:36	23.552	69.900,00
15:38:37	98	69.890,00
15:38:38	7.163	69.900,00
15:38:39	1	69.890,00
15:38:40	867	69.900,00
15:38:41	11.499	69.890,00
15:38:42	7.258	69.900,00
15:38:43	89	69.890,00
15:38:43	54	69.900,00
15:38:44	1.732	69.890,00
15:38:44	291	69.900,00
15:38:44	6.389	69.890,00
15:38:44	567	69.900,00
15:38:44	592	69.890,00
15:38:44	8.716	69.880,00
15:38:44	16	69.870,00
15:38:44	1.926	69.890,00
15:38:47	432	69.880,00
15:38:48	18.166	69.890,00
15:38:49	1.800	69.880,00
15:38:49	1.302	69.900,00
15:38:49	51.997	69.880,00
15:38:50	1.652	69.890,00
15:38:50	5.512	69.900,00
15:38:50	1.032	69.890,00
15:38:52	34.225	69.900,00
15:38:55	10.396	69.880,00
15:38:55	346	69.900,00
15:38:56	34	69.890,00

VOLVER AL INICIO

15:38:56	3.634	69.900,00
15:38:57	81	69.890,00
15:38:57	943	69.900,00
15:38:58	8	69.890,00
15:38:58	91	69.900,00
15:38:59	105	69.890,00
15:38:59	11.145	69.900,00
15:39:01	16	69.890,00
15:39:02	432	69.900,00
15:39:02	17	69.890,00
15:39:02	65.543	69.900,00
15:39:02	188	69.890,00
15:39:04	6.965	69.900,00
15:39:04	14.647	69.890,00
15:39:04	14.720	69.900,00
15:39:05	20.000	69.890,00
15:39:05	5.930	69.900,00
15:39:08	3	69.880,00
15:39:08	760	69.900,00
15:39:09	186	69.880,00
15:39:09	10.385	69.900,00
15:39:10	866	69.880,00
15:39:11	18.009	69.900,00
15:39:12	91	69.880,00
15:39:12	7.351	69.900,00
15:39:14	3.465	69.880,00
15:39:14	63.715	69.900,00
15:39:19	930	69.910,00
15:39:19	9.029	69.890,00
15:39:20	2.129	69.900,00
15:39:20	2.149	69.890,00
15:39:20	1.189	69.900,00
15:39:20	88	69.890,00
15:39:20	12	69.900,00
15:39:20	20.012	69.890,00
15:39:21	3.081	69.900,00
15:39:22	10	69.880,00
15:39:23	30.480	69.900,00
15:39:24	20.000	69.890,00
15:39:24	8.060	69.900,00
15:39:25	43.228	69.890,00
15:39:25	20.000	69.880,00
15:39:25	45.148	69.890,00
15:39:25	80	69.880,00
15:39:26	17.568	69.870,00
15:39:26	7.163	69.880,00
15:39:27	149	69.890,00
15:39:27	663	69.870,00
15:39:28	227	69.890,00
15:39:28	36.388	69.870,00
15:39:28	8.323	69.890,00
15:39:29	172	69.880,00
15:39:29	141	69.890,00
15:39:31	5.034	69.880,00
15:39:36	3.308	69.870,00
15:39:38	21.736	69.880,00
15:39:38	427	69.870,00
15:39:41	751	69.880,00
15:39:41	170	69.870,00
15:39:41	22	69.880,00
15:39:43	36.388	69.870,00
15:39:44	457	69.880,00
15:39:44	1.020	69.870,00
15:39:44	5.384	69.880,00
15:39:47	85	69.870,00
15:39:47	2.144	69.880,00
15:39:50	519	69.870,00
15:39:50	7.418	69.880,00
15:39:52	40	69.870,00
15:39:52	7.480	69.880,00
15:39:55	146.875	69.870,00
15:39:58	11	69.860,00
15:39:58	9	69.870,00
15:39:58	44.833	69.860,00
15:39:59	22.532	69.850,00
15:40:00	17.334	69.860,00
15:40:00	713	69.870,00
15:40:01	67.092	69.850,00
15:40:02	1.500	69.860,00
15:40:02	419	69.870,00
15:40:03	10.146	69.860,00
15:40:05	1.732	69.850,00
15:40:05	9.854	69.860,00
15:40:05	4.741	69.870,00
15:40:08	171	69.850,00
15:40:09	1.542	69.870,00
15:40:10	313	69.850,00
15:40:11	12.001	69.860,00
15:40:16	17.955	69.850,00
15:40:16	545	69.840,00
15:40:16	8.051	69.860,00
15:40:17	124.344	69.850,00
15:40:20	1.748	69.840,00
15:40:22	75	69.830,00
15:40:23	5.638	69.840,00
15:40:23	13	69.830,00
15:40:23	3.812	69.840,00
15:40:25	14.329	69.830,00
15:40:25	1.664	69.840,00
15:40:26	190	69.830,00
15:40:27	12.158	69.840,00
15:40:29	36.175	69.850,00
15:40:30	2	69.830,00
15:40:31	23.114	69.850,00
15:40:35	168	69.830,00
15:40:35	207.528	69.850,00
15:40:40	977	69.860,00
15:40:40	5.223	69.850,00
15:40:40	121	69.840,00
15:40:40	17.203	69.850,00
15:40:41	10	69.840,00
15:40:41	20.000	69.850,00
15:40:44	770	69.860,00
15:40:44	19.579	69.850,00
15:40:44	203	69.840,00
15:40:44	1.430	69.860,00
15:40:44	421	69.850,00
15:40:44	4.726	69.860,00
15:40:45	797	69.870,00
15:40:45	418	69.850,00
15:40:45	440	69.870,00
15:40:45	5.170	69.840,00
15:40:46	418	69.850,00
15:40:46	2.211	69.860,00
15:40:46	3.377	69.870,00
15:40:47	7.230	69.840,00
15:40:47	428	69.850,00
15:40:47	10	69.840,00
15:40:48	225	69.860,00
15:40:48	3.811	69.840,00
15:40:49	3.184	69.860,00
15:40:49	173	69.870,00
15:40:49	157	69.860,00
15:40:50	8.492	69.840,00
15:40:51	12.251	69.860,00
15:40:55	140	69.850,00
15:40:55	17.334	69.860,00
15:40:55	14.300	69.850,00
15:40:55	868	69.860,00
15:40:57	3.515	69.850,00
15:40:57	14.766	69.860,00
15:41:00	4.819	69.870,00
15:41:00	3.578	69.860,00
15:41:01	1.034	69.850,00
15:41:02	21.190	69.870,00
15:41:04	345	69.860,00
15:41:05	35	69.870,00
15:41:05	259	69.860,00
15:41:06	2.064	69.870,00
15:41:07	3.742	69.860,00
15:41:08	4.915	69.870,00
15:41:10	84	69.860,00
15:41:10	1.335	69.870,00
15:41:11	328	69.860,00
15:41:12	1.144	69.870,00
15:41:14	141	69.860,00
15:41:15	211	69.870,00
15:41:15	2.078	69.860,00
15:41:16	24.781	69.870,00
15:41:21	414	69.860,00
15:41:23	575	69.870,00
15:41:24	119	69.860,00
15:41:24	8	69.870,00
15:41:24	86	69.860,00
15:41:25	1.138	69.870,00
15:41:25	1.539	69.860,00
15:41:25	494	69.870,00
15:41:27	4.565	69.860,00
15:41:27	48.551	69.850,00
15:41:28	609	69.860,00
15:41:28	216.045	69.850,00
15:41:35	4	69.840,00
15:41:35	17.337	69.850,00
15:41:36	8.625	69.840,00
15:41:36	81.236	69.850,00
15:41:39	17.334	69.860,00
15:41:39	1.435	69.850,00
15:41:39	4.093	69.860,00
15:41:41	86	69.850,00
15:41:41	16.566	69.860,00
15:41:41	1.373	69.870,00
15:41:43	1.723	69.860,00
15:41:43	460	69.870,00
15:41:43	8.665	69.850,00
15:41:44	87	69.870,00
15:41:44	24	69.860,00
15:41:44	561	69.870,00
15:41:45	3.321	69.860,00
15:41:45	1.532	69.870,00
15:41:46	11.807	69.860,00
15:41:46	36.237	69.870,00
15:41:50	2.103	69.880,00
15:41:50	77	69.870,00
15:41:50	6.838	69.880,00
15:41:50	13.133	69.870,00
15:41:51	65.095	69.880,00
15:41:56	4.027	69.870,00
15:41:57	1.251	69.880,00
15:42:00	6.710	69.870,00
15:42:00	12.581	69.860,00
15:42:00	519	69.880,00
15:42:00	3.570	69.860,00
15:42:02	141	69.880,00
15:42:02	117	69.860,00
15:42:05	2.933	69.880,00
15:42:08	173	69.860,00
15:42:08	2.623	69.880,00
15:42:09	2.002	69.870,00
15:42:09	9.354	69.880,00
15:42:14	920	69.870,00
15:42:16	513	69.860,00
15:42:17	100	69.870,00
15:42:17	500	69.860,00
15:42:17	707	69.870,00
15:42:17	1.724	69.860,00
15:42:17	5	69.870,00
15:42:17	1.462	69.860,00
15:42:18	1.732	69.870,00
15:42:18	1.562	69.880,00
15:42:18	860	69.870,00
15:42:18	45.616	69.880,00
15:42:20	27.275	69.890,00
15:42:23	1	69.870,00
15:42:24	1.473	69.880,00
15:42:24	3.537	69.870,00
15:42:26	17.956	69.880,00
15:42:31	35	69.870,00
15:42:31	24.715	69.880,00
15:42:32	18.761	69.890,00
15:42:33	220	69.880,00
15:42:33	9.884	69.890,00
15:42:34	9	69.880,00
15:42:34	1.042	69.890,00
15:42:34	322	69.880,00
15:42:34	262	69.890,00
15:42:35	1.000	69.870,00
15:42:35	155	69.860,00
15:42:35	173	69.870,00
15:42:36	3.529	69.880,00
15:42:40	43	69.870,00
15:42:41	4.022	69.880,00
15:42:42	53.784	69.870,00
15:42:44	57.125	69.860,00
15:42:44	23.997	69.850,00
15:42:44	10.524	69.840,00
15:42:44	2.005	69.830,00
15:42:44	1.460	69.820,00
15:42:44	8.118	69.810,00
15:42:46	4.692	69.860,00
15:42:50	4.836	69.840,00
15:42:51	568	69.850,00
15:42:54	38	69.830,00
15:42:54	24.478	69.850,00
15:42:55	122	69.840,00
15:42:55	5.025	69.860,00
15:42:58	348	69.840,00
15:42:59	174	69.860,00
15:43:00	7.104	69.850,00
15:43:00	100	69.840,00
15:43:00	100	69.850,00
15:43:00	580	69.860,00
15:43:00	239	69.840,00
15:43:00	239	69.850,00
15:43:00	837	69.860,00
15:43:01	2.510	69.850,00
15:43:04	2.589	69.840,00
15:43:04	67	69.850,00
15:43:05	270	69.840,00
15:43:05	1.789	69.850,00
15:43:08	39	69.820,00
15:43:08	12.700	69.840,00
15:43:10	33	69.820,00
15:43:10	28	69.840,00
15:43:11	118	69.820,00
15:43:11	904	69.840,00
15:43:12	188	69.820,00
15:43:12	9.355	69.840,00
15:43:19	100	69.820,00
15:43:19	5.082	69.840,00
15:43:19	14.104	69.850,00
15:43:19	20.000	69.840,00
15:43:20	38.139	69.850,00
15:43:29	149	69.840,00
15:43:30	2.665	69.850,00
15:43:30	3.360	69.840,00
15:43:30	4.124	69.850,00
15:43:32	170	69.840,00
15:43:32	38.793	69.850,00
15:43:34	1.772	69.840,00
15:43:35	344	69.850,00
15:43:36	79	69.840,00
15:43:37	114	69.850,00
15:43:37	692	69.840,00
15:43:39	8.464	69.850,00
15:43:39	230	69.840,00
15:43:39	12	69.850,00
15:43:40	716	69.840,00
15:43:41	1.133	69.850,00
15:43:41	47.794	69.840,00
15:43:43	17.000	69.830,00
15:43:43	15.134	69.820,00
15:43:43	8.971	69.810,00
15:43:43	2.809	69.830,00
15:43:44	7.178	69.820,00
15:43:45	243	69.830,00
15:43:45	317	69.840,00
15:43:45	73	69.820,00
15:43:46	25.967	69.840,00
15:43:48	41.193	69.850,00
15:43:48	758	69.840,00
15:43:48	39	69.830,00
15:43:50	1.782	69.840,00
15:43:54	8.053	69.830,00
15:43:54	1.417	69.840,00
15:43:54	24	69.830,00
15:43:54	148	69.840,00
15:43:54	7.436	69.830,00
15:43:55	49.000	69.840,00
15:43:55	5.790	69.830,00
15:43:56	9.024	69.840,00
15:43:56	2.235	69.830,00
15:43:56	2.000	69.820,00
15:43:56	92	69.830,00
15:43:57	2.000	69.820,00
15:43:57	36	69.830,00
15:43:57	2.000	69.820,00
15:43:58	381	69.830,00
15:43:58	2.000	69.820,00
15:43:58	4.812	69.830,00
15:43:58	34.656	69.820,00
15:43:59	9	69.830,00
15:43:59	43.709	69.800,00
15:44:00	7.769	69.830,00
15:44:02	1.675	69.800,00
15:44:03	847	69.830,00
15:44:04	1.370	69.820,00
15:44:05	5.049	69.830,00
15:44:09	848	69.810,00
15:44:09	385	69.830,00
15:44:09	1.173	69.840,00
15:44:10	7.128	69.820,00
15:44:11	28	69.830,00
15:44:12	4.000	69.820,00
15:44:12	1.417	69.830,00
15:44:12	4.200	69.820,00
15:44:13	1.413	69.830,00
15:44:13	9.800	69.820,00
15:44:15	1.725	69.810,00
15:44:15	11.262	69.820,00
15:44:15	29.307	69.800,00
15:44:15	21.786	69.820,00
15:44:16	27.689	69.830,00
15:44:16	20.739	69.840,00
15:44:16	2.864	69.810,00
15:44:16	8	69.820,00
15:44:16	58.645	69.810,00
15:44:16	133	69.800,00
15:44:17	18.602	69.810,00
15:44:18	86	69.800,00
15:44:18	3.030	69.810,00
15:44:18	12.566	69.820,00
15:44:19	642	69.810,00
15:44:20	31.423	69.800,00
15:44:20	9	69.810,00
15:44:22	23.730	69.800,00
15:44:23	95	69.790,00
15:44:23	4.669	69.800,00
15:44:23	174	69.820,00
15:44:24	826	69.800,00
15:44:24	1.972	69.820,00
15:44:27	17	69.800,00
15:44:28	1.091	69.820,00
15:44:30	84	69.800,00
15:44:30	1.443	69.820,00
15:44:31	3.448	69.810,00
15:44:32	23.870	69.820,00
15:44:34	4.155	69.810,00
15:44:38	10.614	69.820,00
15:44:38	7	69.810,00
15:44:38	297	69.820,00
15:44:39	9.000	69.810,00
15:44:39	26.789	69.820,00
15:44:41	31.400	69.810,00
15:44:45	509	69.820,00
15:44:45	20.000	69.810,00
15:44:47	5.379	69.820,00
15:44:49	317	69.800,00
15:44:49	17.123	69.820,00
15:44:50	912	69.800,00
15:44:51	1.229	69.820,00
15:44:51	254	69.800,00
15:44:52	8	69.810,00
15:44:52	173	69.800,00
15:44:52	338	69.810,00
15:44:52	17.242	69.820,00
15:44:52	2.236	69.800,00
15:44:53	17.623	69.820,00
15:44:54	1.000	69.800,00
15:44:54	36.059	69.820,00
15:44:58	2.152	69.830,00
15:44:58	67	69.800,00
15:44:59	15.470	69.830,00
15:45:00	17.855	69.820,00
15:45:00	2.864	69.810,00
15:45:01	171	69.820,00
15:45:01	2.621	69.810,00
15:45:01	976	69.820,00
15:45:01	1	69.810,00
15:45:01	3.041	69.820,00
15:45:01	7.291	69.810,00
15:45:01	866	69.820,00
15:45:02	2.000	69.810,00
15:45:02	1.680	69.820,00
15:45:02	3.557	69.810,00
15:45:02	57.811	69.820,00
15:45:02	1.993	69.810,00
15:45:02	4.930	69.820,00
15:45:02	2.527	69.810,00
15:45:03	500	69.800,00
15:45:03	6.801	69.790,00
15:45:04	6.021	69.810,00
15:45:08	15.035	69.800,00
15:45:09	444	69.810,00
15:45:09	11	69.800,00
15:45:09	171	69.810,00
15:45:09	7.796	69.800,00
15:45:10	12.720	69.810,00
15:45:15	1	69.780,00
15:45:15	2.600	69.810,00
15:45:17	26	69.790,00
15:45:18	2.418	69.800,00
15:45:19	1	69.790,00
15:45:19	4.105	69.800,00
15:45:20	173	69.790,00
15:45:21	3.672	69.800,00
15:45:21	3.530	69.790,00
15:45:21	5.453	69.800,00
15:45:22	30	69.790,00
15:45:22	4.352	69.800,00
15:45:23	10.795	69.810,00
15:45:24	3.653	69.820,00
15:45:24	719	69.810,00
15:45:24	212	69.820,00
15:45:24	1.706	69.810,00
15:45:25	10.735	69.820,00
15:45:30	26.405	69.790,00
15:45:30	2.962	69.810,00
15:45:31	28	69.800,00
15:45:32	8.877	69.810,00
15:45:33	173	69.800,00
15:45:34	5.831	69.810,00
15:45:35	32	69.800,00
15:45:35	931	69.810,00
15:45:36	29	69.800,00
15:45:38	54	69.810,00
15:45:38	334	69.800,00
15:45:38	10.512	69.810,00
15:45:38	29.054	69.820,00
15:45:38	67.340	69.830,00
15:45:38	17.441	69.840,00
15:45:39	24.887	69.850,00
15:45:44	5	69.820,00
15:45:44	456	69.850,00
15:45:45	349	69.830,00
15:45:45	8.594	69.850,00
15:45:50	7.797	69.830,00
15:45:50	121	69.850,00
15:45:50	348	69.830,00
15:45:50	5.860	69.850,00
15:45:55	881	69.830,00
15:45:55	10.696	69.850,00
15:45:58	172	69.840,00
15:45:58	2.015	69.850,00
15:45:59	11.136	69.840,00
15:45:59	2.892	69.830,00
15:46:01	16.396	69.820,00
15:46:01	89.157	69.830,00
15:46:10	342	69.820,00
15:46:10	2.165	69.830,00
15:46:10	322	69.820,00
15:46:10	18.495	69.830,00
15:46:11	860	69.820,00
15:46:14	9.435	69.830,00
15:46:19	200	69.820,00
15:46:19	6.467	69.830,00
15:46:19	17.873	69.840,00
15:46:19	18.725	69.850,00
15:46:21	16	69.830,00
15:46:21	21.954	69.850,00
15:46:22	259	69.830,00
15:46:23	4.165	69.850,00
15:46:25	135	69.830,00
15:46:25	10.281	69.850,00
15:46:30	5.199	69.830,00
15:46:30	5.144	69.820,00
15:46:30	20.097	69.840,00
15:46:35	4.693	69.850,00
15:46:36	12.948	69.830,00
15:46:37	1.160	69.850,00
15:46:39	2.078	69.840,00
15:46:39	16.178	69.850,00
15:46:42	1.401	69.840,00
15:46:42	1.401	69.830,00
15:46:42	10	69.850,00
15:46:42	39.792	69.830,00
15:46:42	894	69.820,00
15:46:43	20.000	69.830,00
15:46:43	21.407	69.820,00
15:46:43	157	69.840,00
15:46:43	556	69.820,00
15:46:44	3.345	69.840,00
15:46:46	173	69.820,00
15:46:46	2.753	69.840,00
15:46:48	1.045	69.830,00
15:46:49	1.566	69.840,00
15:46:50	52	69.820,00
15:46:51	46.179	69.840,00
15:46:52	20.000	69.830,00
15:46:53	14.773	69.840,00
15:46:53	20.000	69.820,00
15:46:53	5.226	69.840,00
15:46:55	519	69.820,00
15:46:55	297	69.840,00
15:46:55	11.407	69.830,00
15:46:55	20.000	69.840,00
15:46:58	259	69.850,00
15:46:59	554	69.830,00
15:46:59	3.699	69.850,00
15:46:59	3.448	69.830,00
15:46:59	919	69.850,00
15:47:00	86	69.830,00
15:47:01	7.233	69.850,00
15:47:02	2.120	69.840,00
15:47:02	35	69.850,00
15:47:03	4.585	69.830,00
15:47:03	20.050	69.840,00
15:47:04	3.238	69.850,00
15:47:04	3.578	69.840,00
15:47:04	5.043	69.850,00
15:47:05	20.000	69.840,00
15:47:05	537	69.850,00
15:47:05	1.472	69.840,00
15:47:06	27.631	69.850,00
15:47:10	238.426	69.840,00
15:47:10	17.191	69.830,00
15:47:11	67	69.820,00
15:47:12	4.396	69.830,00
15:47:16	53.466	69.820,00
15:47:16	254	69.810,00
15:47:16	522	69.820,00
15:47:18	84	69.810,00
15:47:18	99.707	69.820,00
15:47:22	30	69.810,00
15:47:23	7.994	69.820,00
15:47:25	254	69.810,00
15:47:25	88.311	69.820,00
15:47:31	33	69.830,00
15:47:31	2.064	69.840,00
15:47:32	2	69.830,00
15:47:33	3.527	69.840,00
15:47:34	4	69.830,00
15:47:34	1.868	69.820,00
15:47:34	10.257	69.810,00
15:47:34	307	69.830,00
15:47:34	289	69.820,00
15:47:34	7.194	69.830,00
15:47:43	22.522	69.820,00
15:47:43	1.518	69.830,00
15:47:44	1	69.820,00
15:47:44	17.921	69.810,00
15:47:44	117.794	69.800,00
15:47:45	81.697	69.830,00
15:47:49	3.856	69.840,00
15:47:49	24.231	69.850,00
15:47:51	21.526	69.830,00
15:47:51	180.585	69.850,00
15:47:54	20.000	69.840,00
15:47:55	434	69.830,00
15:47:55	2.254	69.840,00
15:47:58	13.406	69.850,00
15:48:00	138	69.830,00
15:48:00	3.764	69.810,00
15:48:00	413	69.850,00
15:48:01	4.295	69.820,00
15:48:02	7.358	69.830,00
15:48:03	1	69.820,00
15:48:03	5.638	69.830,00
15:48:06	165	69.820,00
15:48:06	7.004	69.830,00
15:48:08	2.425	69.840,00
15:48:08	1.727	69.820,00
15:48:08	6.979	69.830,00
15:48:09	268	69.820,00
15:48:09	3.514	69.830,00
15:48:10	8	69.820,00
15:48:10	9.507	69.830,00
15:48:10	3.074	69.840,00
15:48:10	1.628	69.850,00
15:48:13	172	69.820,00
15:48:14	24	69.850,00
15:48:16	32	69.820,00
15:48:16	6.392	69.850,00
15:48:23	6.343	69.860,00
15:48:24	1.157	69.820,00
15:48:25	525	69.840,00
15:48:25	3.088	69.860,00
15:48:25	6.601	69.820,00
15:48:25	64.443	69.860,00
15:48:25	43.186	69.870,00
15:48:26	895	69.820,00
15:48:26	3.343	69.860,00
15:48:27	604	69.870,00
15:48:27	12.064	69.860,00
15:48:29	1.700	69.850,00
15:48:29	26	69.860,00
15:48:29	20.000	69.850,00
15:48:29	900	69.860,00
15:48:29	32.300	69.850,00
15:48:30	176	69.860,00
15:48:30	14.205	69.850,00
15:48:30	16.603	69.830,00
15:48:30	847	69.850,00
15:48:31	1.622	69.860,00
15:48:34	1.733	69.830,00
15:48:34	32.275	69.850,00

VOLVER AL INICIO

15:48:40	39	69.830,00
15:48:42	36.551	69.850,00
15:48:46	3.579	69.830,00
15:48:46	2.304	69.850,00
15:48:49	2.500	69.830,00
15:48:50	397	69.850,00
15:48:52	170	69.830,00
15:48:52	54.074	69.850,00
15:48:52	85.934	69.860,00
15:48:55	425	69.850,00
15:48:55	3.563	69.840,00
15:48:58	1.697	69.850,00
15:48:58	32.386	69.840,00
15:49:00	6.062	69.830,00
15:49:00	14.566	69.840,00
15:49:03	13	69.830,00
15:49:04	38.475	69.840,00
15:49:05	44	69.830,00
15:49:05	910	69.840,00
15:49:05	267.878	69.830,00
15:49:09	29.327	69.840,00
15:49:12	2.875	69.820,00
15:49:13	9.777	69.840,00
15:49:18	34	69.820,00
15:49:19	282	69.840,00
15:49:19	42.765	69.820,00
15:49:20	1.299	69.810,00
15:49:20	1.732	69.820,00
15:49:21	35	69.810,00
15:49:21	10.962	69.820,00
15:49:22	7	69.810,00
15:49:22	9.541	69.820,00
15:49:23	329	69.810,00
15:49:23	10.283	69.840,00
15:49:23	103	69.820,00
15:49:23	26.720	69.830,00
15:49:23	3	69.840,00
15:49:23	6.256	69.850,00
15:49:23	10.919	69.820,00
15:49:24	216	69.850,00
15:49:24	4.734	69.860,00
15:49:24	3.869	69.850,00
15:49:25	1.968	69.820,00
15:49:25	27.642	69.850,00
15:49:27	7	69.820,00
15:49:28	9.000	69.840,00
15:49:28	80.441	69.850,00
15:49:36	7.003	69.860,00
15:49:36	9.044	69.850,00
15:49:36	5.471	69.840,00
15:49:36	2	69.830,00
15:49:37	14.529	69.840,00
15:49:38	74.862	69.850,00
15:49:47	26	69.830,00
15:49:48	93	69.850,00
15:49:48	2.395	69.830,00
15:49:48	2.458	69.850,00
15:49:50	253	69.830,00
15:49:50	347	69.850,00
15:49:50	6.834	69.830,00
15:49:51	30	69.850,00
15:49:51	1.401	69.830,00
15:49:51	174	69.850,00
15:49:51	350	69.830,00
15:49:51	708	69.850,00
15:49:52	3.778	69.830,00
15:49:52	354	69.850,00
15:49:53	91	69.830,00
15:49:55	171	69.850,00
15:49:55	1.722	69.830,00
15:49:55	648	69.850,00
15:49:56	4.572	69.840,00
15:49:56	3.710	69.830,00
15:49:56	5.304	69.840,00
15:49:58	35.945	69.830,00
15:50:03	122	69.820,00
15:50:03	3.130	69.830,00
15:50:05	8.516	69.840,00
15:50:05	40	69.820,00
15:50:05	226	69.840,00
15:50:05	866	69.820,00
15:50:05	8.677	69.840,00
15:50:06	3	69.820,00
15:50:06	2.304	69.840,00
15:50:09	225	69.830,00
15:50:09	6.065	69.840,00
15:50:12	699	69.820,00
15:50:13	7.326	69.840,00
15:50:14	168	69.820,00
15:50:14	948	69.840,00
15:50:15	4.397	69.820,00
15:50:15	57.551	69.840,00
15:50:17	13.705	69.850,00
15:50:17	21.531	69.840,00
15:50:23	21.406	69.830,00
15:50:25	34.023	69.840,00
15:50:27	4.757	69.850,00
15:50:28	1.485	69.840,00
15:50:30	142	69.830,00
15:50:30	33.466	69.840,00
15:50:35	5	69.830,00
15:50:35	176	69.840,00
15:50:35	346	69.830,00
15:50:37	1.217	69.840,00
15:50:38	86	69.830,00
15:50:38	17	69.840,00
15:50:38	13	69.830,00
15:50:38	10.848	69.840,00
15:50:39	106	69.830,00
15:50:40	467	69.840,00
15:50:41	3.589	69.830,00
15:50:41	4.340	69.840,00
15:50:43	18.873	69.830,00
15:50:45	172	69.820,00
15:50:45	11.812	69.830,00
15:50:45	83	69.820,00
15:50:46	249	69.830,00
15:50:47	678	69.820,00
15:50:48	669	69.830,00
15:50:50	8	69.820,00
15:50:50	15.200	69.830,00
15:50:50	185	69.820,00
15:50:50	530	69.830,00
15:50:51	261	69.820,00
15:50:51	855	69.830,00
15:50:53	1.255	69.820,00
15:50:55	173	69.830,00
15:50:55	14.806	69.810,00
15:50:55	18	69.820,00
15:50:55	1.351	69.810,00
15:50:56	169	69.820,00
15:50:56	18.432	69.800,00
15:50:56	2.513	69.820,00
15:50:57	48	69.800,00
15:50:58	6.145	69.820,00
15:50:59	874	69.830,00
15:50:59	121	69.810,00
15:50:59	21.976	69.820,00
15:51:04	18.218	69.830,00
15:51:10	794	69.840,00
15:51:12	89	69.830,00
15:51:12	5.455	69.840,00
15:51:13	20.289	69.830,00
15:51:15	168	69.820,00
15:51:15	556	69.830,00
15:51:19	446.939	69.840,00
15:51:24	88.332	69.850,00
15:51:25	20.000	69.840,00
15:51:26	40.842	69.850,00
15:51:27	951	69.830,00
15:51:27	357	69.850,00
15:51:28	6.951	69.830,00
15:51:29	6.316	69.850,00
15:51:36	3	69.830,00
15:51:36	705	69.850,00
15:51:37	5.544	69.830,00
15:51:37	143	69.850,00
15:51:37	2.448	69.830,00
15:51:37	14	69.850,00
15:51:39	1.819	69.840,00
15:51:42	2.641	69.850,00
15:51:42	4.103	69.830,00
15:51:42	45.330	69.820,00
15:51:42	7.475	69.810,00
15:51:42	14.704	69.800,00
15:51:42	21.655	69.810,00
15:51:42	36.451	69.800,00
15:51:44	4.239	69.820,00
15:51:44	84	69.800,00
15:51:44	15.761	69.820,00
15:51:47	173	69.830,00
15:51:47	999	69.840,00
15:51:49	168	69.810,00
15:51:49	19.867	69.830,00
15:51:51	11.611	69.840,00
15:51:53	8	69.820,00
15:51:53	28.757	69.800,00
15:51:54	1.399	69.840,00
15:51:55	8	69.810,00
15:51:55	7.454	69.840,00
15:51:56	2.968	69.830,00
15:51:57	362	69.820,00
15:51:59	12.049	69.830,00
15:52:06	911	69.820,00
15:52:06	330	69.830,00
15:52:08	2.400	69.820,00
15:52:08	4.653	69.830,00
15:52:13	318	69.840,00
15:52:13	25.924	69.820,00
15:52:14	16.893	69.840,00
15:52:21	1.667	69.820,00
15:52:21	252	69.840,00
15:52:21	1.305	69.820,00
15:52:22	39.552	69.840,00
15:52:25	8	69.850,00
15:52:26	42	69.840,00
15:52:26	989	69.850,00
15:52:27	1.032	69.840,00
15:52:27	29.692	69.850,00
15:52:28	3.395	69.840,00
15:52:28	707	69.850,00
15:52:28	6	69.840,00
15:52:29	1.529	69.850,00
15:52:31	338	69.840,00
15:52:32	73	69.850,00
15:52:32	970	69.840,00
15:52:33	747	69.850,00
15:52:33	8.101	69.840,00
15:52:33	19.161	69.850,00
15:52:43	898	69.840,00
15:52:45	3.129	69.850,00
15:52:46	1.371	69.840,00
15:52:46	10.566	69.850,00
15:52:46	8	69.840,00
15:52:46	30.787	69.850,00
15:52:48	3.875	69.840,00
15:52:50	26.850	69.850,00
15:52:52	2.512	69.840,00
15:52:52	899	69.850,00
15:52:57	4.847	69.840,00
15:52:58	214.122	69.850,00
15:53:05	27	69.840,00
15:53:05	9	69.850,00
15:53:06	38	69.840,00
15:53:07	29	69.850,00
15:53:07	276	69.840,00
15:53:08	354	69.850,00
15:53:08	4.939	69.840,00
15:53:09	1.070	69.850,00
15:53:11	10.143	69.840,00
15:53:11	5.517	69.850,00
15:53:11	32	69.840,00
15:53:12	12.663	69.850,00
15:53:15	100.000	69.840,00
15:53:15	19.436	69.850,00
15:53:18	4.295	69.840,00
15:53:18	2.864	69.830,00
15:53:18	35.594	69.820,00
15:53:18	13.039	69.810,00
15:53:18	13.292	69.800,00
15:53:18	69.654	69.840,00
15:53:21	70	69.810,00
15:53:21	3.989	69.850,00
15:53:24	4.329	69.830,00
15:53:24	4.855	69.850,00
15:53:25	595	69.810,00
15:53:26	763	69.850,00
15:53:27	10.108	69.810,00
15:53:27	3.136	69.850,00
15:53:28	41.074	69.840,00
15:53:29	9.226	69.830,00
15:53:29	2.078	69.810,00
15:53:30	1	69.830,00
15:53:30	24.999	69.840,00
15:53:30	2	69.830,00
15:53:30	1	69.840,00
15:53:30	39.284	69.850,00
15:53:38	3.911	69.830,00
15:53:39	19	69.850,00
15:53:39	3.395	69.830,00
15:53:40	607	69.850,00
15:53:42	931	69.840,00
15:53:43	12.692	69.850,00
15:53:43	801	69.840,00
15:53:43	1.899	69.830,00
15:53:44	61.785	69.850,00
15:53:47	5.150	69.830,00
15:53:47	35.084	69.850,00
15:53:48	47	69.830,00
15:53:48	595	69.850,00
15:53:50	85	69.830,00
15:53:50	16.327	69.850,00
15:53:51	949	69.830,00
15:53:51	14.319	69.850,00
15:53:52	5	69.830,00
15:53:52	14.299	69.850,00
15:53:52	10.000	69.830,00
15:53:53	60	69.850,00
15:53:53	15.151	69.830,00
15:53:53	23.300	69.850,00
15:53:55	9.423	69.830,00
15:53:56	14.834	69.850,00
15:53:56	22.600	69.830,00
15:53:56	8.526	69.850,00
15:53:56	5.000	69.830,00
15:53:56	4.262	69.840,00
15:53:57	15.151	69.830,00
15:53:57	845	69.840,00
15:53:57	3.316	69.830,00
15:53:58	14.387	69.840,00
15:53:58	34	69.830,00
15:53:59	506	69.840,00
15:53:59	7.712	69.850,00
15:53:59	375	69.840,00
15:54:00	122.401	69.850,00
15:54:04	200	69.840,00
15:54:04	14.449	69.850,00
15:54:06	7.118	69.840,00
15:54:06	8.785	69.850,00
15:54:08	10.549	69.840,00
15:54:08	10.549	69.850,00
15:54:08	17.571	69.840,00
15:54:08	242	69.860,00
15:54:08	17.329	69.870,00
15:54:09	8.201	69.850,00
15:54:09	2.553	69.840,00
15:54:09	3.198	69.860,00
15:54:09	8.201	69.850,00
15:54:09	2.179	69.840,00
15:54:09	14.376	69.850,00
15:54:09	14.717	69.860,00
15:54:09	6.331	69.850,00
15:54:11	794	69.840,00
15:54:11	8.199	69.850,00
15:54:14	10	69.840,00
15:54:14	5.470	69.850,00
15:54:17	6.732	69.870,00
15:54:21	41.455	69.840,00
15:54:21	9.215	69.830,00
15:54:21	3.861	69.820,00
15:54:21	23.750	69.810,00
15:54:22	110	69.850,00
15:54:23	1.591	69.840,00
15:54:23	834	69.850,00
15:54:23	1.718	69.840,00
15:54:24	5.424	69.850,00
15:54:25	15	69.840,00
15:54:26	14.706	69.850,00
15:54:32	240	69.860,00
15:54:32	10.007	69.850,00
15:54:32	23.072	69.860,00
15:54:36	122	69.840,00
15:54:36	2.600	69.860,00
15:54:36	5.212	69.840,00
15:54:37	4.279	69.860,00
15:54:37	3.827	69.870,00
15:54:37	1.657	69.840,00
15:54:37	2.648	69.860,00
15:54:38	12.865	69.870,00
15:54:39	21.432	69.860,00
15:54:40	9	69.870,00
15:54:40	13	69.850,00
15:54:40	226.435	69.870,00
15:54:42	923	69.860,00
15:54:42	712	69.870,00
15:54:42	414	69.860,00
15:54:42	147	69.870,00
15:54:43	695	69.860,00
15:54:43	50.746	69.870,00
15:54:47	4.067	69.860,00
15:54:47	53.959	69.850,00
15:54:47	27.283	69.840,00
15:54:47	2.186	69.880,00
15:54:49	196	69.860,00
15:54:49	150	69.850,00
15:54:49	20.000	69.860,00
15:54:50	927	69.870,00
15:54:53	611	69.850,00
15:54:53	1.587	69.840,00
15:54:53	5.468	69.830,00
15:54:53	78.914	69.810,00
15:54:53	18.143	69.860,00
15:54:55	19.207	69.870,00
15:54:55	3.309	69.880,00
15:54:56	10.344	69.870,00
15:54:57	3.482	69.860,00
15:54:57	9.656	69.870,00
15:54:57	4.456	69.880,00
15:54:57	9.659	69.870,00
15:54:58	30	69.880,00
15:54:59	1.235	69.870,00
15:54:59	18.189	69.860,00
15:55:01	355	69.870,00
15:55:02	7	69.860,00
15:55:02	4.740	69.870,00
15:55:06	1.008	69.860,00
15:55:06	14.011	69.870,00
15:55:13	17.000	69.860,00
15:55:13	2.017	69.870,00
15:55:14	3.606	69.860,00
15:55:16	3.322	69.870,00
15:55:18	346	69.860,00
15:55:19	704	69.870,00
15:55:19	37.365	69.860,00
15:55:20	16.137	69.870,00
15:55:26	19	69.880,00
15:55:26	868	69.890,00
15:55:27	1	69.870,00
15:55:27	10.155	69.890,00
15:55:28	13.931	69.900,00
15:55:30	3.959	69.890,00
15:55:31	666	69.900,00
15:55:33	3.084	69.890,00
15:55:34	12.341	69.900,00
15:55:35	1.033	69.880,00
15:55:36	567	69.890,00
15:55:36	2.896	69.880,00
15:55:36	1.100	69.900,00
15:55:38	189	69.890,00
15:55:38	34.577	69.900,00
15:55:47	28.109	69.890,00
15:55:48	14	69.900,00
15:55:48	849	69.890,00
15:55:48	1.196	69.900,00
15:55:52	349	69.890,00
15:55:53	1.034	69.900,00
15:55:55	12	69.890,00
15:55:55	713	69.900,00
15:55:56	25	69.890,00
15:55:57	285	69.900,00
15:55:57	931	69.890,00
15:55:58	3.289	69.900,00
15:56:01	23.060	69.890,00
15:56:02	3.862	69.900,00
15:56:07	214	69.890,00
15:56:07	6.387	69.900,00
15:56:09	5.603	69.890,00
15:56:12	8	69.900,00
15:56:12	344	69.890,00
15:56:12	1.934	69.900,00
15:56:17	1.648	69.890,00
15:56:17	7.984	69.900,00
15:56:18	1.796	69.890,00
15:56:19	1.311	69.900,00
15:56:20	50.000	69.890,00
15:56:20	1.157	69.900,00
15:56:22	23.741	69.890,00
15:56:24	130	69.870,00
15:56:24	19.781	69.890,00
15:56:28	1.234	69.870,00
15:56:30	5.086	69.890,00
15:56:31	2	69.870,00
15:56:33	719	69.890,00
15:56:33	631	69.870,00
15:56:34	66.919	69.890,00
15:56:34	99.870	69.900,00
15:56:43	1.108	69.890,00
15:56:44	1.323	69.900,00
15:56:46	433	69.890,00
15:56:46	710	69.900,00
15:56:48	184	69.890,00
15:56:48	585	69.900,00
15:56:50	30.730	69.890,00
15:56:50	2.358	69.900,00
15:56:51	274	69.890,00
15:56:52	269	69.900,00
15:56:52	200	69.890,00
15:56:52	6.228	69.900,00
15:56:57	152	69.890,00
15:56:57	16	69.870,00
15:56:57	708	69.900,00
15:56:57	1.630	69.890,00
15:56:58	85	69.880,00
15:56:58	2.368	69.890,00
15:57:00	19.915	69.880,00
15:57:00	22.103	69.870,00
15:57:00	7.554	69.890,00
15:57:06	5.930	69.880,00
15:57:06	4.650	69.890,00
15:57:10	590	69.880,00
15:57:10	2.102	69.890,00
15:57:12	1.074	69.880,00
15:57:12	12	69.890,00
15:57:12	86	69.880,00
15:57:12	9.095	69.890,00
15:57:14	388	69.870,00
15:57:15	269	69.890,00
15:57:15	4.715	69.900,00
15:57:17	19.257	69.890,00
15:57:18	178	69.880,00
15:57:18	743	69.890,00
15:57:19	4.666	69.900,00
15:57:21	311	69.880,00
15:57:21	1.849	69.900,00
15:57:22	32	69.880,00
15:57:22	93	69.900,00
15:57:23	21	69.880,00
15:57:23	4.446	69.900,00
15:57:23	5.786	69.880,00
15:57:23	2.652	69.900,00
15:57:25	44	69.880,00
15:57:25	17.157	69.900,00
15:57:28	7	69.880,00
15:57:29	347	69.900,00
15:57:30	177	69.880,00
15:57:30	13.698	69.900,00
15:57:32	3.470	69.880,00
15:57:33	4.321	69.900,00
15:57:34	524	69.890,00
15:57:34	18.685	69.900,00
15:57:37	16	69.880,00
15:57:37	369	69.900,00
15:57:39	63	69.880,00
15:57:39	17.803	69.900,00
15:57:40	1.857	69.890,00
15:57:43	19.633	69.880,00
15:57:44	8	69.890,00
15:57:45	15	69.870,00
15:57:45	1.026	69.890,00
15:57:46	8.149	69.880,00
15:57:50	336	69.870,00
15:57:52	7.710	69.880,00
15:57:52	3.684	69.890,00
15:57:53	2.672	69.870,00
15:57:56	1.563	69.890,00
15:57:56	19	69.870,00
15:57:56	9.363	69.890,00
15:57:56	396	69.900,00
15:57:56	1.752	69.890,00
15:57:57	1.747	69.880,00
15:57:57	18.248	69.890,00
15:58:00	63.430	69.900,00
15:58:00	79	69.880,00
15:58:00	1.210	69.900,00
15:58:02	91	69.880,00
15:58:02	7.180	69.900,00
15:58:04	433	69.880,00
15:58:04	16.051	69.900,00
15:58:08	1	69.880,00
15:58:09	77.373	69.900,00
15:58:14	1.343	69.880,00
15:58:14	24.767	69.900,00
15:58:18	1.724	69.880,00
15:58:19	9	69.900,00
15:58:19	810	69.880,00
15:58:20	178	69.900,00
15:58:20	149	69.880,00
15:58:21	444	69.900,00
15:58:21	188	69.890,00
15:58:21	180	69.880,00
15:58:21	2.362	69.890,00
15:58:23	1	69.880,00
15:58:23	17	69.890,00
15:58:24	3.546	69.880,00
15:58:24	893	69.890,00
15:58:25	5.242	69.880,00
15:58:25	17.677	69.890,00
15:58:25	6.008	69.900,00
15:58:26	50	69.880,00
15:58:26	566	69.900,00
15:58:26	8.319	69.880,00
15:58:28	40	69.870,00
15:58:29	3.535	69.880,00
15:58:34	17.543	69.870,00
15:58:34	4.875	69.880,00
15:58:38	6.650	69.870,00
15:58:38	70	69.880,00
15:58:39	101	69.870,00
15:58:39	363	69.880,00
15:58:43	345	69.870,00
15:58:43	20.704	69.880,00
15:58:45	13.880	69.870,00
15:58:45	112.030	69.880,00
15:58:49	1.234	69.870,00
15:58:50	103	69.860,00
15:58:51	8.766	69.870,00
15:58:51	6.773	69.880,00
15:58:51	4.167	69.890,00
15:58:52	852	69.880,00
15:58:54	18.592	69.890,00
15:58:57	568	69.900,00
15:58:58	86	69.880,00
15:58:58	966	69.900,00
15:58:59	1.789	69.890,00
15:58:59	211	69.880,00
15:59:00	4.723	69.890,00
15:59:02	805	69.880,00
15:59:04	12.693	69.890,00
15:59:05	6.318	69.880,00
15:59:05	43.781	69.890,00
15:59:08	338	69.880,00
15:59:08	59.294	69.890,00
15:59:11	1	69.880,00
15:59:12	3.924	69.890,00
15:59:13	86	69.880,00
15:59:13	2.738	69.890,00
15:59:15	1.431	69.880,00
15:59:16	1.188	69.890,00
15:59:17	10.000	69.880,00
15:59:17	4.631	69.890,00
15:59:19	830	69.880,00
15:59:19	4.034	69.890,00
15:59:19	173	69.880,00
15:59:22	742	69.890,00
15:59:23	356	69.880,00
15:59:24	2.034	69.890,00
15:59:25	51	69.880,00
15:59:25	2.696	69.890,00
15:59:26	344	69.880,00
15:59:27	354	69.890,00
15:59:27	16	69.880,00
15:59:28	2.136	69.890,00
15:59:28	3.720	69.880,00
15:59:33	167	69.890,00
15:59:33	252	69.870,00
15:59:33	3.311	69.890,00
15:59:35	7.157	69.880,00
15:59:35	1.572	69.890,00
15:59:38	5.000	69.880,00
15:59:41	39.812	69.890,00
15:59:44	3	69.880,00
15:59:45	1.318	69.890,00
15:59:46	185	69.870,00
15:59:46	173	69.890,00
15:59:47	5.520	69.870,00
15:59:47	2.287	69.890,00
15:59:49	3.262	69.880,00
15:59:49	763	69.890,00
15:59:49	86	69.870,00
15:59:49	449	69.890,00
15:59:50	3.395	69.870,00
15:59:51	5.706	69.890,00
15:59:54	708	69.870,00
15:59:56	857	69.890,00
15:59:57	819	69.900,00
15:59:58	37.000	69.880,00
15:59:58	19.303	69.890,00
16:00:02	257	69.870,00
16:00:02	5.476	69.890,00
16:00:03	329	69.870,00
16:00:04	26.008	69.890,00
16:00:04	61	69.900,00
16:00:04	3.495	69.890,00
16:00:05	2.146	69.900,00
16:00:05	7.164	69.890,00

VOLVER AL INICIO

16:00:05	856	69.900,00
16:00:05	20.000	69.890,00
16:00:05	534	69.900,00
16:00:05	12.460	69.890,00
16:00:05	34.998	69.900,00
16:00:06	8.891	69.890,00
16:00:06	3	69.900,00
16:00:06	40.000	69.890,00
16:00:06	130	69.900,00
16:00:06	20.000	69.890,00
16:00:06	648	69.900,00
16:00:06	6.551	69.890,00
16:00:06	48	69.900,00
16:00:06	2.771	69.880,00
16:00:07	10.315	69.900,00
16:00:08	2	69.880,00
16:00:09	70.325	69.900,00
16:00:20	19.454	69.880,00
16:00:22	759	69.900,00
16:00:22	11.773	69.880,00
16:00:24	377	69.890,00
16:00:24	20.000	69.880,00
16:00:24	137	69.890,00
16:00:25	84	69.870,00
16:00:26	3.172	69.890,00
16:00:28	591	69.870,00
16:00:28	7	69.890,00
16:00:29	72	69.870,00
16:00:30	14	69.890,00
16:00:30	1.892	69.870,00
16:00:32	1.054	69.890,00
16:00:34	2.641	69.870,00
16:00:35	1.508	69.890,00
16:00:37	47	69.870,00
16:00:37	561	69.890,00
16:00:38	173	69.870,00
16:00:38	6.112	69.890,00
16:00:39	10.405	69.870,00
16:00:39	44	69.890,00
16:00:39	15.000	69.870,00
16:00:39	424	69.890,00
16:00:39	4.567	69.870,00
16:00:40	345	69.890,00
16:00:40	189	69.880,00
16:00:40	637	69.890,00
16:00:41	14.052	69.860,00
16:00:41	17.851	69.850,00
16:00:41	30.337	69.890,00
16:00:42	58.683	69.900,00
16:00:42	20.245	69.870,00
16:00:43	20.000	69.880,00
16:00:44	33.978	69.890,00
16:00:44	3.705	69.900,00
16:00:44	20.000	69.870,00
16:00:44	5.000	69.880,00
16:00:44	11.861	69.890,00
16:00:44	238	69.880,00
16:00:44	10.617	69.860,00
16:00:44	2.922	69.880,00
16:00:44	1	69.890,00
16:00:44	9.383	69.860,00
16:00:45	855	69.850,00
16:00:45	3.160	69.860,00
16:00:45	37.818	69.850,00
16:00:46	156	69.870,00
16:00:49	4	69.850,00
16:00:49	1.575	69.870,00
16:00:51	678	69.880,00
16:00:51	3.439	69.860,00
16:00:52	2.837	69.870,00
16:00:52	7	69.860,00
16:00:53	17.513	69.870,00
16:00:53	38.688	69.880,00
16:00:59	610	69.890,00
16:00:59	12	69.860,00
16:01:00	15.282	69.890,00
16:01:03	38	69.860,00
16:01:03	2.930	69.890,00
16:01:06	863	69.860,00
16:01:06	138	69.890,00
16:01:07	243	69.860,00
16:01:08	14	69.890,00
16:01:08	10	69.860,00
16:01:08	18.690	69.890,00
16:01:09	644	69.860,00
16:01:11	15	69.870,00
16:01:11	1.018	69.890,00
16:01:11	8	69.860,00
16:01:11	54.122	69.890,00
16:01:14	107	69.860,00
16:01:17	1.831	69.890,00
16:01:20	14.876	69.860,00
16:01:20	20.000	69.870,00
16:01:21	1.072	69.850,00
16:01:25	23.878	69.880,00
16:01:27	20.000	69.870,00
16:01:28	44.456	69.880,00
16:01:29	21.920	69.890,00
16:01:30	152	69.860,00
16:01:30	2.946	69.880,00
16:01:33	30.186	69.860,00
16:01:34	1.055	69.870,00
16:01:35	169	69.860,00
16:01:35	901	69.870,00
16:01:35	719	69.860,00
16:01:35	2.902	69.870,00
16:01:36	171	69.860,00
16:01:37	15.142	69.870,00
16:01:37	2.499	69.880,00
16:01:37	26	69.860,00
16:01:37	690	69.880,00
16:01:39	6	69.860,00
16:01:39	53	69.880,00
16:01:40	1.732	69.860,00
16:01:40	13	69.880,00
16:01:42	2.230	69.870,00
16:01:44	8.773	69.860,00
16:01:44	1.579	69.870,00
16:01:46	46.841	69.880,00
16:01:50	28	69.870,00
16:01:50	1.740	69.860,00
16:01:50	2.341	69.850,00
16:01:50	14.899	69.860,00
16:01:52	1.787	69.870,00
16:01:53	3	69.860,00
16:01:53	2.596	69.870,00
16:01:54	1.825	69.860,00
16:01:56	15.617	69.870,00
16:01:57	35	69.880,00
16:01:57	38.610	69.870,00
16:01:58	34.044	69.850,00
16:01:58	51.755	69.840,00
16:01:58	9.933	69.830,00
16:01:58	35.666	69.820,00
16:01:58	38.602	69.850,00
16:02:07	759	69.870,00
16:02:08	4.729	69.860,00
16:02:10	445	69.850,00
16:02:10	1.184	69.860,00
16:02:11	7	69.850,00
16:02:12	15.528	69.860,00
16:02:13	86	69.850,00
16:02:14	956	69.860,00
16:02:14	2.914	69.850,00
16:02:16	50	69.840,00
16:02:17	15.058	69.850,00
16:02:20	224	69.840,00
16:02:20	120	69.830,00
16:02:20	17.028	69.850,00
16:02:21	41.908	69.860,00
16:02:21	11.513	69.850,00
16:02:25	52	69.840,00
16:02:26	19.513	69.850,00
16:02:28	1.286	69.840,00
16:02:28	589	69.860,00
16:02:28	712	69.850,00
16:02:28	73	69.860,00
16:02:28	7.449	69.850,00
16:02:28	4.416	69.860,00
16:02:29	3.353	69.850,00
16:02:30	2.636	69.860,00
16:02:31	666	69.840,00
16:02:32	205	69.860,00
16:02:34	346	69.840,00
16:02:35	3.773	69.860,00
16:02:37	17.146	69.840,00
16:02:38	8	69.860,00
16:02:38	5.485	69.840,00
16:02:38	1.869	69.860,00
16:02:40	16	69.840,00
16:02:40	873	69.860,00
16:02:40	4.884	69.840,00
16:02:41	13.740	69.860,00
16:02:41	72	69.840,00
16:02:41	11.608	69.860,00
16:02:45	1.745	69.840,00
16:02:47	11.581	69.860,00
16:02:55	1	69.850,00
16:02:56	5.234	69.860,00
16:02:59	34	69.850,00
16:03:02	3.235	69.860,00
16:03:03	28	69.850,00
16:03:03	2.623	69.860,00
16:03:04	237	69.850,00
16:03:04	3.228	69.840,00
16:03:05	29	69.860,00
16:03:05	168	69.840,00
16:03:06	1.732	69.860,00
16:03:07	866	69.840,00
16:03:08	703	69.860,00
16:03:08	38	69.840,00
16:03:10	4.508	69.860,00
16:03:10	4	69.850,00
16:03:10	546	69.840,00
16:03:11	16.668	69.850,00
16:03:16	4	69.840,00
16:03:16	49	69.850,00
16:03:16	138	69.840,00
16:03:18	20.283	69.850,00
16:03:18	17.467	69.860,00
16:03:19	173	69.840,00
16:03:20	12.878	69.850,00
16:03:20	8.595	69.840,00
16:03:22	3.271	69.850,00
16:03:23	2.809	69.860,00
16:03:24	3.559	69.840,00
16:03:24	78	69.860,00
16:03:26	2.740	69.840,00
16:03:26	424	69.850,00
16:03:26	173	69.840,00
16:03:27	188	69.850,00
16:03:29	924	69.840,00
16:03:30	177	69.850,00
16:03:30	2.131	69.840,00
16:03:31	20	69.850,00
16:03:31	3.131	69.840,00
16:03:31	353	69.830,00
16:03:31	470	69.850,00
16:03:32	517	69.830,00
16:03:34	20.297	69.850,00
16:03:37	428	69.830,00
16:03:38	108	69.850,00
16:03:38	5.000	69.840,00
16:03:39	249	69.850,00
16:03:39	1.624	69.840,00
16:03:39	143	69.850,00
16:03:39	1.730	69.840,00
16:03:40	2.215	69.850,00
16:03:40	4.331	69.840,00
16:03:40	3.890	69.850,00
16:03:43	1.105	69.840,00
16:03:43	49	69.830,00
16:03:43	3.894	69.840,00
16:03:43	86	69.830,00
16:03:44	1	69.840,00
16:03:44	9.197	69.850,00
16:03:46	173	69.830,00
16:03:46	30.386	69.850,00
16:03:49	764	69.840,00
16:03:49	1.937	69.830,00
16:03:49	764	69.840,00
16:03:50	3.402	69.850,00
16:03:51	8	69.840,00
16:03:51	16.598	69.850,00
16:03:52	1.278	69.860,00
16:03:52	1.229	69.840,00
16:03:53	1.398	69.860,00
16:03:56	71.210	69.840,00
16:03:56	409	69.830,00
16:03:57	5.750	69.840,00
16:03:58	561	69.830,00
16:03:59	96.040	69.840,00
16:04:12	5.782	69.850,00
16:04:12	2.526	69.860,00
16:04:12	22.980	69.850,00
16:04:18	116	69.860,00
16:04:20	3.513	69.840,00
16:04:20	26.230	69.860,00
16:04:30	17	69.840,00
16:04:30	75	69.860,00
16:04:30	11.912	69.840,00
16:04:31	8.343	69.860,00
16:04:32	3.528	69.840,00
16:04:32	33.525	69.860,00
16:04:35	2	69.840,00
16:04:35	2.671	69.860,00
16:04:35	636	69.840,00
16:04:36	9.320	69.860,00
16:04:37	34	69.840,00
16:04:38	899	69.850,00
16:04:38	3.185	69.860,00
16:04:38	3.936	69.850,00
16:04:39	7.413	69.860,00
16:04:43	12.319	69.850,00
16:04:45	13.029	69.860,00
16:04:51	6.529	69.840,00
16:04:51	116	69.830,00
16:04:51	8.890	69.840,00
16:04:51	50.667	69.850,00
16:04:53	5.088	69.860,00
16:04:53	6.234	69.850,00
16:04:53	1.630	69.860,00
16:04:53	7.327	69.850,00
16:04:54	857	69.860,00
16:04:54	4.653	69.850,00
16:04:54	70	69.860,00
16:04:55	6.900	69.850,00
16:04:55	6	69.860,00
16:04:55	8.530	69.850,00
16:04:56	259	69.860,00
16:04:56	104	69.850,00
16:04:56	17	69.860,00
16:04:56	15.326	69.850,00
16:04:57	71	69.860,00
16:04:57	3.450	69.850,00
16:04:58	1.497	69.860,00
16:04:59	244	69.850,00
16:05:00	1.889	69.860,00
16:05:03	920	69.850,00
16:05:04	35	69.860,00
16:05:04	39	69.850,00
16:05:05	7.946	69.860,00
16:05:07	827	69.850,00
16:05:08	15.859	69.860,00
16:05:11	8.388	69.850,00
16:05:11	11.846	69.860,00
16:05:15	1.000	69.850,00
16:05:16	31.139	69.860,00
16:05:20	94	69.850,00
16:05:20	891	69.860,00
16:05:21	269	69.850,00
16:05:22	43.814	69.860,00
16:05:23	52	69.850,00
16:05:24	108.302	69.860,00
16:05:27	648	69.850,00
16:05:29	186	69.860,00
16:05:29	17	69.850,00
16:05:29	53.630	69.860,00
16:05:30	8.593	69.850,00
16:05:30	164	69.840,00
16:05:30	23.988	69.850,00
16:05:33	12	69.840,00
16:05:33	8.604	69.850,00
16:05:35	148	69.840,00
16:05:35	1.436	69.850,00
16:05:36	173	69.840,00
16:05:36	5.022	69.850,00
16:05:38	200	69.840,00
16:05:38	8.469	69.850,00
16:05:39	1.031	69.840,00
16:05:40	5.223	69.850,00
16:05:44	433	69.840,00
16:05:44	10.264	69.850,00
16:05:47	121	69.840,00
16:05:47	18.736	69.850,00
16:05:52	993	69.840,00
16:05:53	183	69.850,00
16:05:53	3.443	69.840,00
16:05:53	113	69.850,00
16:05:54	182	69.840,00
16:05:54	48	69.850,00
16:05:54	194	69.840,00
16:05:54	6.588	69.850,00
16:05:58	7	69.840,00
16:05:58	17.238	69.850,00
16:05:58	14.829	69.840,00
16:05:59	928	69.850,00
16:06:01	2.200	69.840,00
16:06:01	21.154	69.850,00
16:06:08	343	69.840,00
16:06:09	3.488	69.850,00
16:06:13	317	69.840,00
16:06:13	30.021	69.850,00
16:06:17	33	69.840,00
16:06:17	75.318	69.850,00
16:06:19	12.040	69.870,00
16:06:21	4.693	69.850,00
16:06:22	282	69.870,00
16:06:24	2.102	69.850,00
16:06:25	472	69.870,00
16:06:27	50.000	69.850,00
16:06:27	1.697	69.870,00
16:06:30	159	69.850,00
16:06:31	11.839	69.870,00
16:06:38	1.207	69.850,00
16:06:39	775	69.870,00
16:06:39	1.861	69.850,00
16:06:40	29.281	69.870,00
16:06:41	3	69.850,00
16:06:41	1.132	69.870,00
16:06:42	40.927	69.850,00
16:06:42	2.164	69.870,00
16:06:48	135	69.850,00
16:06:48	500	69.860,00
16:06:48	3.477	69.870,00
16:06:49	5.198	69.850,00
16:06:49	74.539	69.870,00
16:06:58	25.344	69.880,00
16:06:58	324	69.870,00
16:06:59	20.000	69.860,00
16:06:59	277	69.850,00
16:07:00	7.517	69.860,00
16:07:01	865	69.850,00
16:07:03	99.027	69.860,00
16:07:05	1.732	69.850,00
16:07:05	2.598	69.860,00
16:07:05	20.968	69.850,00
16:07:07	17.434	69.860,00
16:07:12	25	69.850,00
16:07:12	13.964	69.860,00
16:07:16	36	69.850,00
16:07:16	4.389	69.860,00
16:07:21	2.598	69.850,00
16:07:21	19	69.860,00
16:07:22	12.912	69.850,00
16:07:22	6.994	69.860,00
16:07:24	114	69.850,00
16:07:26	170	69.860,00
16:07:26	1.724	69.850,00
16:07:26	4.041	69.860,00
16:07:29	22	69.850,00
16:07:29	56.606	69.860,00
16:07:34	85	69.850,00
16:07:36	10.401	69.860,00
16:07:39	980	69.850,00
16:07:39	2.855	69.860,00
16:07:43	5.196	69.850,00
16:07:43	25.207	69.860,00
16:07:43	17.577	69.850,00
16:07:44	6.987	69.860,00
16:07:45	11	69.850,00
16:07:45	1.780	69.860,00
16:07:47	11.148	69.850,00
16:07:47	45.836	69.860,00
16:07:48	7	69.850,00
16:07:49	911	69.860,00
16:07:52	20.000	69.850,00
16:07:52	821	69.860,00
16:07:54	1.347	69.850,00
16:07:54	12.240	69.860,00
16:08:01	18	69.850,00
16:08:01	1.193	69.860,00
16:08:02	6.910	69.850,00
16:08:03	1.261	69.860,00
16:08:05	34	69.840,00
16:08:05	314	69.830,00
16:08:05	7.474	69.850,00
16:08:05	173	69.840,00
16:08:06	5.911	69.850,00
16:08:06	129	69.840,00
16:08:06	3.070	69.850,00
16:08:12	172	69.840,00
16:08:12	2.514	69.850,00
16:08:16	1.279	69.840,00
16:08:17	2.675	69.850,00
16:08:20	536	69.840,00
16:08:20	15.353	69.850,00
16:08:25	866	69.840,00
16:08:27	3.329	69.850,00
16:08:27	2.896	69.840,00
16:08:29	17	69.850,00
16:08:29	1.715	69.840,00
16:08:29	3.637	69.850,00
16:08:31	1	69.840,00
16:08:31	1.008	69.850,00
16:08:33	37.658	69.840,00
16:08:35	29	69.830,00
16:08:35	1.785	69.840,00
16:08:37	15	69.830,00
16:08:38	269	69.840,00
16:08:38	20.610	69.830,00
16:08:39	17.772	69.840,00
16:08:45	50.000	69.830,00
16:08:45	1.126	69.840,00
16:08:46	8.744	69.830,00
16:08:46	29.618	69.840,00
16:08:52	7	69.830,00
16:08:52	6.866	69.840,00
16:08:56	6	69.830,00
16:08:56	3.665	69.840,00
16:09:02	35.949	69.830,00
16:09:03	4.405	69.840,00
16:09:06	10	69.830,00
16:09:06	5.879	69.840,00
16:09:07	2.559	69.830,00
16:09:07	10.982	69.840,00
16:09:11	860	69.830,00
16:09:11	675	69.840,00
16:09:11	1	69.830,00
16:09:12	1.389	69.840,00
16:09:15	35	69.830,00
16:09:17	117.943	69.840,00
16:09:17	127.077	69.850,00
16:09:27	31	69.840,00
16:09:28	4.960	69.850,00
16:09:28	397	69.840,00
16:09:28	32.279	69.850,00
16:09:29	2.070	69.840,00
16:09:29	21.316	69.850,00
16:09:40	90	69.840,00
16:09:40	54.727	69.850,00
16:09:41	31	69.840,00
16:09:41	3.426	69.850,00
16:09:43	1.000	69.840,00
16:09:43	1.042	69.850,00
16:09:43	718	69.840,00
16:09:44	6.679	69.850,00
16:09:46	676	69.840,00
16:09:47	87	69.850,00
16:09:47	172	69.840,00
16:09:47	240	69.850,00
16:09:48	500	69.840,00
16:09:51	4.076	69.850,00
16:09:53	173	69.840,00
16:09:53	3.118	69.850,00
16:09:53	69	69.840,00
16:09:54	3.138	69.850,00
16:09:54	341	69.840,00
16:09:55	43	69.850,00
16:09:55	435	69.840,00
16:09:56	440	69.850,00
16:09:59	14	69.840,00
16:10:00	21.348	69.850,00
16:10:07	339	69.840,00
16:10:08	1.816	69.850,00
16:10:11	7	69.840,00
16:10:12	147	69.850,00
16:10:12	14	69.840,00
16:10:14	471	69.850,00
16:10:15	116	69.840,00
16:10:17	1.763	69.850,00
16:10:19	18	69.840,00
16:10:20	7.608	69.850,00
16:10:22	318	69.840,00
16:10:23	1.175	69.850,00
16:10:26	263	69.840,00
16:10:26	21.677	69.850,00
16:10:28	584	69.840,00
16:10:29	1.389	69.850,00
16:10:31	921	69.840,00
16:10:34	195	69.850,00
16:10:34	12	69.840,00
16:10:36	32.645	69.850,00
16:10:37	3.500	69.840,00
16:10:37	1.139	69.850,00
16:10:38	3.506	69.840,00
16:10:39	534	69.850,00
16:10:39	6.931	69.840,00
16:10:41	521	69.850,00
16:10:41	3.724	69.840,00
16:10:42	43	69.850,00
16:10:42	6.930	69.840,00
16:10:43	257	69.850,00
16:10:43	2.206	69.840,00
16:10:44	1.279	69.850,00
16:10:44	20.356	69.840,00
16:10:44	3.465	69.830,00
16:10:44	10.377	69.840,00
16:10:45	3.466	69.830,00
16:10:45	3.466	69.840,00
16:10:45	285	69.830,00
16:10:46	28	69.840,00
16:10:46	3.466	69.830,00
16:10:46	3.812	69.840,00
16:10:46	2	69.830,00
16:10:47	42	69.840,00
16:10:47	3.466	69.830,00
16:10:47	3.761	69.840,00
16:10:48	3.466	69.830,00
16:10:48	11.065	69.840,00
16:10:49	3.466	69.830,00
16:10:49	3.927	69.840,00
16:10:50	38	69.830,00
16:10:50	17	69.840,00
16:10:50	7.619	69.830,00
16:10:52	3.749	69.840,00
16:10:53	3.466	69.830,00
16:10:53	1.923	69.840,00
16:10:54	3.466	69.830,00
16:10:54	3.512	69.840,00
16:10:55	3.466	69.830,00
16:10:55	4.150	69.840,00
16:10:55	104	69.850,00
16:10:56	1.788	69.830,00
16:10:56	2.835	69.850,00
16:10:56	12.222	69.830,00
16:11:00	7	69.850,00
16:11:00	3.563	69.830,00
16:11:01	3.305	69.850,00
16:11:01	3.712	69.830,00
16:11:01	1.659	69.820,00
16:11:02	509	69.840,00
16:11:02	3.466	69.830,00
16:11:02	3.638	69.840,00
16:11:03	3.466	69.830,00
16:11:03	69	69.840,00
16:11:03	172	69.830,00
16:11:04	867	69.840,00
16:11:04	11.150	69.830,00
16:11:05	866	69.840,00
16:11:05	3.466	69.830,00
16:11:05	3.131	69.840,00
16:11:06	3.466	69.830,00
16:11:06	4.485	69.840,00
16:11:06	1.007	69.830,00
16:11:07	1.714	69.840,00
16:11:07	857	69.810,00
16:11:08	17.079	69.840,00
16:11:09	3.466	69.820,00
16:11:09	20.000	69.830,00
16:11:10	3.466	69.820,00
16:11:10	2.270	69.840,00
16:11:11	65	69.830,00
16:11:12	579	69.850,00
16:11:12	3.466	69.830,00
16:11:12	5.016	69.840,00
16:11:12	36.003	69.850,00
16:11:12	10.653	69.830,00
16:11:15	3.963	69.850,00
16:11:15	1.378	69.830,00
16:11:15	527	69.850,00
16:11:15	3.803	69.830,00
16:11:16	1.285	69.850,00
16:11:16	3.466	69.830,00
16:11:17	184	69.850,00
16:11:17	3.466	69.830,00
16:11:18	20	69.850,00
16:11:18	3.466	69.830,00
16:11:18	455	69.850,00
16:11:19	356	69.840,00
16:11:20	123	69.850,00
16:11:21	1.864	69.840,00
16:11:21	3.264	69.850,00
16:11:24	1	69.840,00
16:11:24	3.806	69.830,00
16:11:24	832	69.850,00
16:11:24	3.466	69.830,00
16:11:25	1.796	69.850,00
16:11:25	3.466	69.830,00
16:11:26	45	69.840,00
16:11:26	3.466	69.830,00
16:11:26	2.815	69.840,00
16:11:27	3.812	69.830,00
16:11:28	87	69.840,00
16:11:28	8.664	69.830,00

VOLVER AL INICIO

16:11:31	4.567	69.840,00
16:11:33	3.466	69.830,00
16:11:33	196	69.840,00
16:11:34	3.466	69.830,00
16:11:34	1.892	69.840,00
16:11:34	3.941	69.830,00
16:11:35	17	69.840,00
16:11:35	3.466	69.830,00
16:11:36	18	69.820,00
16:11:36	173	69.840,00
16:11:36	3.466	69.830,00
16:11:37	56	69.840,00
16:11:37	6.947	69.830,00
16:11:38	905	69.840,00
16:11:39	3.466	69.830,00
16:11:40	144	69.840,00
16:11:40	3.466	69.830,00
16:11:40	2.877	69.840,00
16:11:40	3.466	69.830,00
16:11:41	95	69.840,00
16:11:41	6.932	69.830,00
16:11:44	2.543	69.840,00
16:11:44	3.466	69.830,00
16:11:45	8.507	69.840,00
16:11:45	3.466	69.830,00
16:11:45	90.625	69.840,00
16:11:45	400	69.830,00
16:11:45	9.113	69.840,00
16:11:47	51	69.830,00
16:11:47	1.483	69.840,00
16:11:50	948	69.830,00
16:11:50	7.967	69.840,00
16:11:53	130	69.830,00
16:11:53	3.024	69.840,00
16:11:55	28.684	69.850,00
16:12:04	34.114	69.830,00
16:12:04	561	69.840,00
16:12:04	25.915	69.830,00
16:12:10	5.000	69.820,00
16:12:10	12.463	69.810,00
16:12:10	53.362	69.800,00
16:12:10	22.165	69.820,00
16:12:12	130.380	69.830,00
16:12:12	4.296	69.840,00
16:12:12	2.787	69.830,00
16:12:12	524	69.810,00
16:12:12	2.686	69.830,00
16:12:14	346	69.810,00
16:12:14	1.043	69.830,00
16:12:18	965	69.820,00
16:12:18	3.410	69.830,00
16:12:18	681	69.840,00
16:12:21	4.719	69.830,00
16:12:23	13	69.840,00
16:12:23	4.811	69.850,00
16:12:27	49	69.830,00
16:12:27	1.746	69.850,00
16:12:28	16	69.830,00
16:12:28	1.304	69.850,00
16:12:37	4.670	69.830,00
16:12:38	700	69.840,00
16:12:38	166	69.830,00
16:12:38	97.069	69.840,00
16:12:40	5.793	69.830,00
16:12:41	144	69.840,00
16:12:41	2.031	69.850,00
16:12:42	323	69.840,00
16:12:43	827	69.850,00
16:12:45	86	69.840,00
16:12:45	8	69.850,00
16:12:46	1	69.840,00
16:12:46	76.346	69.850,00
16:12:49	10.349	69.840,00
16:12:49	63.511	69.830,00
16:12:52	1.454	69.840,00
16:12:52	693	69.850,00
16:12:52	10.265	69.840,00
16:12:59	20.000	69.830,00
16:12:59	1.425	69.820,00
16:12:59	244	69.810,00
16:13:00	6.980	69.840,00
16:13:01	103	69.810,00
16:13:01	4.563	69.840,00
16:13:03	44.604	69.810,00
16:13:03	123.680	69.800,00
16:13:04	2.359	69.830,00
16:13:04	25	69.810,00
16:13:04	10.511	69.830,00
16:13:06	8.457	69.820,00
16:13:08	26.693	69.830,00
16:13:12	41.726	69.840,00
16:13:16	349	69.820,00
16:13:16	1.294	69.840,00
16:13:17	215	69.820,00
16:13:18	709	69.840,00
16:13:20	104	69.820,00
16:13:22	4.203	69.840,00
16:13:27	19.332	69.820,00
16:13:27	26.955	69.810,00
16:13:27	3.806	69.800,00
16:13:27	7.023	69.820,00
16:13:27	43	69.810,00
16:13:28	9.944	69.820,00
16:13:30	34	69.810,00
16:13:30	3.033	69.820,00
16:13:31	9.991	69.830,00
16:13:35	1.550	69.820,00
16:13:35	58.630	69.830,00
16:13:45	30.733	69.820,00
16:13:46	19.239	69.830,00
16:13:51	173	69.820,00
16:13:51	2.071	69.830,00
16:13:53	168	69.820,00
16:13:53	3.465	69.810,00
16:13:53	184	69.830,00
16:13:55	5.167	69.820,00
16:13:55	55.341	69.830,00
16:13:55	1.949	69.840,00
16:13:57	3.633	69.830,00
16:13:59	1.538	69.840,00
16:14:01	883	69.830,00
16:14:01	9.330	69.840,00
16:14:06	3.119	69.830,00
16:14:07	62	69.840,00
16:14:07	83.670	69.830,00
16:14:08	30.492	69.820,00
16:14:08	4.594	69.810,00
16:14:08	10.281	69.830,00
16:14:13	2.070	69.820,00
16:14:13	10.070	69.830,00
16:14:17	5.588	69.840,00
16:14:18	7.197	69.830,00
16:14:18	5.027	69.840,00
16:14:19	1.328	69.830,00
16:14:21	2.023	69.840,00
16:14:22	1.575	69.830,00
16:14:23	1.614	69.840,00
16:14:25	1.091	69.830,00
16:14:25	8.239	69.840,00
16:14:26	1.289	69.830,00
16:14:27	1.101	69.840,00
16:14:29	183	69.830,00
16:14:31	1.449	69.840,00
16:14:32	37	69.830,00
16:14:32	2.344	69.840,00
16:14:33	2.093	69.830,00
16:14:33	3.106	69.820,00
16:14:34	2.608	69.840,00
16:14:36	1.039	69.820,00
16:14:37	866	69.840,00
16:14:38	1.817	69.820,00
16:14:38	4.613	69.840,00
16:14:41	50	69.820,00
16:14:42	263	69.840,00
16:14:44	1.976	69.830,00
16:14:47	43	69.820,00
16:14:47	11.481	69.830,00
16:14:49	10.460	69.810,00
16:14:49	2.958	69.830,00
16:14:52	3.155	69.820,00
16:14:54	834	69.810,00
16:14:54	4.322	69.820,00
16:14:57	129	69.810,00
16:14:58	1.219	69.820,00
16:14:58	71.094	69.810,00
16:14:59	1.838	69.820,00
16:14:59	430	69.810,00
16:14:59	6.952	69.820,00
16:15:03	340.741	69.810,00
16:15:06	21.132	69.800,00
16:15:07	18.519	69.810,00
16:15:11	173	69.800,00
16:15:11	8.121	69.810,00
16:15:13	3.260	69.800,00
16:15:13	9.536	69.810,00
16:15:16	2.197	69.800,00
16:15:17	8	69.810,00
16:15:17	433	69.800,00
16:15:19	176	69.810,00
16:15:19	235	69.800,00
16:15:23	91	69.810,00
16:15:24	27.697	69.800,00
16:15:28	43.853	69.810,00
16:15:29	2.571	69.800,00
16:15:29	70.808	69.810,00
16:15:31	1.252	69.800,00
16:15:31	15.000	69.810,00
16:15:32	12.297	69.800,00
16:15:32	26.125	69.810,00
16:15:33	88.704	69.800,00
16:15:34	385	69.790,00
16:15:34	1.997	69.800,00
16:15:37	3.145	69.790,00
16:15:38	6.911	69.800,00
16:15:39	4.325	69.790,00
16:15:42	4.294	69.800,00
16:15:48	9.329	69.790,00
16:15:51	7.372	69.780,00
16:15:51	10	69.770,00
16:15:51	2.258	69.760,00
16:15:51	1.486	69.790,00
16:15:52	1.194	69.780,00
16:15:53	167	69.770,00
16:15:53	18.806	69.780,00
16:15:57	13.061	69.790,00
16:16:04	1.342	69.770,00
16:16:04	20.669	69.790,00
16:16:07	1.218	69.780,00
16:16:07	18.445	69.770,00
16:16:09	6.105	69.750,00
16:16:11	1.205	69.770,00
16:16:13	2.990	69.750,00
16:16:14	12.991	69.770,00
16:16:17	2.500	69.750,00
16:16:17	1.079	69.760,00
16:16:17	1.002	69.750,00
16:16:18	5.058	69.760,00
16:16:24	68.610	69.750,00
16:16:24	16.111	69.760,00
16:16:26	227	69.770,00
16:16:26	162	69.760,00
16:16:26	1.084	69.770,00
16:16:27	5.184	69.750,00
16:16:27	2.700	69.770,00
16:16:30	22.983	69.760,00
16:16:33	2.244	69.750,00
16:16:33	40	69.760,00
16:16:34	1.733	69.750,00
16:16:34	2.730	69.760,00
16:16:35	224	69.750,00
16:16:36	1.480	69.760,00
16:16:37	2.759	69.750,00
16:16:39	1.793	69.760,00
16:16:39	111.887	69.750,00
16:16:40	1.531	69.760,00
16:16:41	102.901	69.750,00
16:16:41	210	69.760,00
16:16:41	8.314	69.750,00
16:16:42	16.382	69.760,00
16:16:42	82.655	69.770,00
16:16:42	2.827	69.760,00
16:16:42	86.189	69.750,00
16:16:45	1.845	69.740,00
16:16:47	13.811	69.750,00
16:16:47	97.452	69.760,00
16:16:48	4.631	69.770,00
16:16:48	3.001	69.760,00
16:16:48	9.743	69.770,00
16:16:48	64.192	69.760,00
16:16:50	1.172	69.770,00
16:16:52	24.246	69.760,00
16:16:53	49.870	69.770,00
16:17:01	20.699	69.760,00
16:17:02	1.696	69.740,00
16:17:03	53.479	69.760,00
16:17:11	600	69.740,00
16:17:11	822	69.760,00
16:17:11	714	69.770,00
16:17:13	3.047	69.760,00
16:17:20	850	69.750,00
16:17:21	2.387	69.760,00
16:17:23	207	69.750,00
16:17:24	1.996	69.760,00
16:17:26	20.358	69.750,00
16:17:30	2.000	69.760,00
16:17:32	435	69.750,00
16:17:32	1.227	69.740,00
16:17:32	21	69.730,00
16:17:32	9.343	69.740,00
16:17:34	10.732	69.750,00
16:17:35	12.512	69.740,00
16:17:36	300	69.750,00
16:17:36	172	69.740,00
16:17:37	1.408	69.750,00
16:17:42	517	69.740,00
16:17:43	3.123	69.750,00
16:17:43	30	69.740,00
16:17:46	1.437	69.750,00
16:17:47	1.900	69.740,00
16:17:48	17.121	69.750,00
16:17:51	1.800	69.740,00
16:17:51	2.674	69.750,00
16:17:53	15.163	69.740,00
16:17:54	1.406	69.750,00
16:17:54	40.149	69.740,00
16:17:55	17	69.730,00
16:17:56	19.322	69.740,00
16:17:58	16.802	69.730,00
16:17:59	85.395	69.740,00
16:17:59	94.892	69.750,00
16:17:59	12.434	69.730,00
16:18:01	10	69.740,00
16:18:02	12.434	69.730,00
16:18:02	4.270	69.740,00
16:18:03	84	69.730,00
16:18:03	14.707	69.740,00
16:18:05	16.992	69.730,00
16:18:05	7.748	69.740,00
16:18:06	28	69.730,00
16:18:06	9.707	69.740,00
16:18:16	364	69.750,00
16:18:16	6.383	69.740,00
16:18:18	371	69.750,00
16:18:21	7	69.740,00
16:18:22	11.899	69.750,00
16:18:23	5.148	69.740,00
16:18:23	7.777	69.750,00
16:18:23	1.739	69.740,00
16:18:24	19.088	69.750,00
16:18:28	37.837	69.740,00
16:18:28	317	69.750,00
16:18:29	52.747	69.740,00
16:18:32	25.625	69.730,00
16:18:33	781	69.750,00
16:18:34	1.757	69.740,00
16:18:36	81.736	69.750,00
16:18:40	748	69.740,00
16:18:40	1.074	69.750,00
16:18:41	975	69.740,00
16:18:42	367	69.750,00
16:18:43	10.709	69.740,00
16:18:48	7.136	69.730,00
16:18:48	305	69.720,00
16:18:48	7.117	69.730,00
16:18:56	21.381	69.720,00
16:18:58	102.942	69.710,00
16:19:00	171	69.700,00
16:19:01	9	69.710,00
16:19:03	1.523	69.720,00
16:19:05	29.130	69.700,00
16:19:08	6.788	69.720,00
16:19:09	16	69.700,00
16:19:09	27.391	69.720,00
16:19:16	121	69.700,00
16:19:18	3.292	69.720,00
16:19:24	101	69.700,00
16:19:27	53	69.720,00
16:19:28	85.038	69.700,00
16:19:30	13.218	69.710,00
16:19:36	4.302	69.700,00
16:19:38	7.979	69.710,00
16:19:40	1.262	69.720,00
16:19:42	5.680	69.700,00
16:19:42	37.741	69.720,00
16:19:44	14.600	69.710,00
16:19:47	4.320	69.700,00
16:19:48	52	69.690,00
16:19:48	547	69.700,00
16:19:51	31	69.690,00
16:19:51	2.577	69.700,00
16:19:52	173	69.690,00
16:19:53	30.074	69.700,00
16:19:57	173	69.690,00
16:19:57	93.015	69.700,00
16:20:08	353	69.690,00
16:20:09	1.176	69.700,00
16:20:09	862	69.690,00
16:20:10	175.777	69.700,00
16:20:14	5.248	69.690,00
16:20:14	9.982	69.700,00
16:20:14	3.000	69.690,00
16:20:15	4.891	69.700,00
16:20:19	9.020	69.690,00
16:20:19	6.361	69.680,00
16:20:19	20.000	69.690,00
16:20:19	549	69.700,00
16:20:21	866	69.690,00
16:20:21	42.139	69.700,00
16:20:22	346	69.690,00
16:20:23	93.383	69.700,00
16:20:27	1.266	69.690,00
16:20:33	802	69.680,00
16:20:35	1.422	69.690,00
16:20:35	4.093	69.680,00
16:20:35	186	69.690,00
16:20:35	346	69.680,00
16:20:36	1.721	69.690,00
16:20:37	29.062	69.680,00
16:20:42	347	69.650,00
16:20:42	479	69.680,00
16:20:43	4.123	69.670,00
16:20:44	1.800	69.650,00
16:20:45	11.208	69.670,00
16:20:48	2.175	69.650,00
16:20:49	102.474	69.670,00
16:20:55	24.618	69.680,00
16:21:02	38.784	69.700,00
16:21:06	947	69.720,00
16:21:08	7.613	69.700,00
16:21:09	184	69.720,00
16:21:11	738	69.700,00
16:21:12	6.614	69.720,00
16:21:12	899	69.730,00
16:21:12	2.249	69.720,00
16:21:12	862	69.710,00
16:21:14	7.371	69.720,00
16:21:15	25	69.710,00
16:21:18	1.698	69.720,00
16:21:19	24.180	69.710,00
16:21:20	12.039	69.720,00
16:21:22	13.060	69.700,00
16:21:25	26	69.710,00
16:21:25	117	69.720,00
16:21:25	6.000	69.700,00
16:21:26	3.240	69.720,00
16:21:26	5.645	69.740,00
16:21:31	5.000	69.710,00
16:21:32	1.439	69.740,00
16:21:34	6.386	69.710,00
16:21:40	1.092	69.740,00
16:21:41	5.000	69.710,00
16:21:41	2.826	69.740,00
16:21:44	3.443	69.710,00
16:21:45	22.998	69.740,00
16:21:47	8	69.710,00
16:21:47	71	69.740,00
16:21:48	2.753	69.710,00
16:21:48	314	69.730,00
16:21:48	2	69.720,00
16:21:49	222	69.730,00
16:21:50	347	69.720,00
16:21:52	430	69.730,00
16:21:52	2.000	69.720,00
16:21:52	141	69.730,00
16:21:53	5.107	69.720,00
16:21:54	8.544	69.730,00
16:21:58	27.430	69.720,00
16:22:05	2	69.700,00
16:22:06	10.349	69.710,00
16:22:06	1.021	69.720,00
16:22:06	8.171	69.710,00
16:22:14	22.981	69.700,00
16:22:16	3.936	69.710,00
16:22:17	431	69.700,00
16:22:17	1.051	69.710,00
16:22:19	155	69.700,00
16:22:20	173	69.710,00
16:22:21	6.600	69.700,00
16:22:22	193	69.710,00
16:22:23	725	69.700,00
16:22:24	2.066	69.710,00
16:22:28	84	69.700,00
16:22:28	4.418	69.710,00
16:22:30	200	69.720,00
16:22:30	2.669	69.730,00
16:22:30	362	69.720,00
16:22:31	174	69.740,00
16:22:31	16.275	69.730,00
16:22:31	940	69.740,00
16:22:32	159	69.730,00
16:22:32	20.000	69.740,00
16:22:36	326	69.760,00
16:22:36	20.181	69.790,00
16:22:37	3.566	69.730,00
16:22:37	13.829	69.710,00
16:22:38	3.374	69.770,00
16:22:43	86	69.710,00
16:22:43	8.567	69.770,00
16:23:06	1.040	69.730,00
16:23:06	573	69.770,00
16:23:08	1.800	69.740,00
16:23:09	18.874	69.750,00
16:23:09	11.370	69.770,00
16:23:09	3.864	69.730,00
16:23:09	346	69.770,00
16:23:09	4.095	69.740,00
16:23:09	186	69.770,00
16:23:09	15.905	69.740,00
16:23:10	12	69.770,00
16:23:11	200	69.740,00
16:23:11	3.449	69.770,00
16:23:13	173	69.710,00
16:23:13	3.739	69.770,00
16:23:17	102	69.710,00
16:23:18	12.268	69.770,00
16:23:22	2.207	69.780,00
16:23:22	2.971	69.790,00
16:23:22	5.693	69.770,00
16:23:25	25.000	69.730,00
16:23:26	6.490	69.770,00
16:23:28	18.075	69.750,00
16:23:28	7.817	69.730,00
16:23:28	5.799	69.750,00
16:23:36	1.033	69.730,00
16:23:39	5	69.750,00
16:23:40	25.000	69.730,00
16:23:40	3.938	69.750,00
16:23:41	20.000	69.740,00
16:23:42	70	69.730,00
16:23:43	20.000	69.750,00
16:23:44	1.080	69.730,00
16:23:44	281	69.720,00
16:23:44	20.000	69.740,00
16:23:44	20.000	69.750,00
16:23:47	1.431	69.740,00
16:23:47	1.531	69.750,00
16:23:48	710	69.730,00
16:23:49	382	69.740,00
16:23:49	103	69.720,00
16:23:49	171	69.740,00
16:23:50	34	69.720,00
16:23:50	19.447	69.740,00
16:23:51	850	69.750,00
16:23:52	406	69.720,00
16:23:53	14.298	69.750,00
16:23:56	5.506	69.760,00
16:23:57	178	69.770,00
16:23:58	532	69.760,00
16:24:04	2.019	69.750,00
16:24:06	162	69.720,00
16:24:07	3.783	69.750,00
16:24:11	190	69.720,00
16:24:13	50.606	69.730,00
16:24:14	21.176	69.750,00
16:24:19	3.143	69.760,00
16:24:22	695	69.750,00
16:24:23	581	69.760,00
16:24:24	24	69.740,00
16:24:25	173	69.750,00
16:24:25	140	69.760,00
16:24:25	152	69.740,00
16:24:32	490	69.750,00
16:24:36	18.929	69.760,00
16:24:36	401	69.750,00
16:24:39	20.000	69.740,00
16:24:41	14.646	69.730,00
16:24:42	4.676	69.750,00
16:24:47	347	69.740,00
16:24:47	21.161	69.750,00
16:24:47	241	69.730,00
16:24:49	10.471	69.750,00
16:24:54	20.222	69.740,00
16:24:59	9.529	69.750,00
16:25:01	355	69.780,00
16:25:01	17.355	69.770,00
16:25:03	5.041	69.780,00
16:25:05	5.290	69.770,00
16:25:05	3.934	69.780,00
16:25:10	352	69.760,00
16:25:11	670	69.780,00
16:25:14	1.224	69.760,00
16:25:15	7.831	69.780,00
16:25:18	82.057	69.760,00
16:25:22	2.169	69.750,00
16:25:29	5.336	69.760,00
16:25:37	2	69.740,00
16:25:37	5.273	69.730,00
16:25:38	21.816	69.750,00
16:25:42	29.428	69.770,00
16:25:48	20.000	69.760,00
16:25:50	51	69.750,00
16:25:50	585	69.760,00
16:25:50	951	69.750,00
16:25:53	18.372	69.740,00
16:25:53	186	69.750,00
16:25:53	829	69.740,00
16:25:56	659	69.750,00
16:25:58	799	69.740,00
16:25:58	26.300	69.730,00
16:25:59	14.986	69.750,00
16:26:12	2.934	69.730,00
16:26:12	2.396	69.720,00
16:26:13	15.404	69.750,00
16:26:15	20.000	69.760,00
16:26:15	37.364	69.750,00
16:26:20	42	69.760,00
16:26:20	110.700	69.750,00
16:26:26	10.599	69.760,00
16:26:26	2.018	69.780,00
16:26:40	868	69.760,00
16:26:41	17	69.780,00
16:26:43	13.334	69.760,00
16:26:44	51.572	69.750,00
16:26:50	561	69.760,00
16:26:50	20.038	69.750,00
16:26:56	154	69.760,00
16:26:58	6.075	69.750,00
16:30:05	166.324	69.790,00
	P. Cierre	69.790,00
	231.677.462	69.977,438

---

	n AL30C	
	24hs.	c/a: 57,15
11:04:18	3.349	57,19
11:05:06	2.219	57,20
11:05:14	45	57,27
11:05:15	138	57,25
11:05:16	18.183	57,20
11:05:17	1.749	57,25
11:05:20	290	57,12
11:05:22	254	57,27
11:05:29	2	57,26
11:05:47	108	57,21
11:06:07	35	57,22
11:06:14	282	57,20
11:06:14	35	57,22
11:10:50	98	57,30
11:10:56	211	57,31
11:10:56	32.457	57,30
11:11:43	657	57,31
11:11:58	389.659	57,30
11:12:04	148	57,33
11:12:04	2	57,34
11:12:04	499	57,36
11:12:04	235	57,33
11:12:04	40.400	57,30
11:12:10	3.191	57,31
11:12:10	946	57,30
11:12:14	769	57,35
11:12:17	1.745	57,31
11:12:17	17.411	57,32
11:12:20	1.987	57,31
11:12:27	6.143	57,30
11:12:34	2.496	57,31
11:12:36	32.841	57,30
11:12:59	1.742	57,34
11:12:59	601	57,36
11:13:05	1.742	57,33
11:13:39	277	57,25
11:13:41	305	57,30
11:14:04	1.749	57,24
11:14:36	2.331	57,23
11:15:30	80.000	57,19
11:15:33	20.000	57,17
11:15:33	42.328	57,19

VOLVER AL INICIO

11:17:31	323	57,17
11:17:31	9	57,16
11:17:31	951	57,15
11:18:28	3.620	57,18
11:18:38	1.000	57,22
11:20:52	3.362	57,26
11:21:09	1.038	57,28
11:21:09	295	57,29
11:21:09	11.387	57,30
11:22:28	1	57,24
11:22:28	607	57,23
11:22:29	5.519	57,25
11:22:30	1	57,24
11:22:30	1.056	57,23
11:22:30	3.857	57,25
11:22:34	2.789	57,23
11:22:35	1.743	57,29
11:22:35	348	57,25
11:22:36	1.749	57,27
11:22:36	1.040	57,28
11:22:37	1.749	57,27
11:22:37	5.085	57,25
11:22:48	3.456	57,24
11:22:50	125	57,27
11:22:54	1.743	57,29
11:22:55	4.400	57,25
11:22:55	264	57,23
11:22:55	1.479	57,22
11:22:55	1.000	57,23
11:23:04	2.986	57,25
11:23:07	34.000	57,29
11:23:08	13.951	57,25
11:23:22	274	57,26
11:23:24	1.747	57,28
11:23:38	14.260	57,26
11:23:39	316	57,27
11:25:24	1.174	57,22
11:25:44	149	57,29
11:25:44	149	57,20
11:25:45	149	57,19
11:26:11	27.621	57,25
11:27:36	2.150	57,20
11:28:25	84.767	57,18
11:28:26	16.609	57,17
11:28:37	4.400	57,23
11:29:07	501	57,16
11:29:09	524	57,15
11:29:15	3.899	57,18
11:29:19	4.400	57,25
11:29:19	3.662	57,26
11:29:20	8.799	57,19
11:34:18	4.399	57,14
11:34:27	2.899	57,18
11:34:53	332	57,15
11:36:07	875	57,17
11:36:10	4.399	57,16
11:36:11	632	57,09
11:36:17	3.202	57,15
11:36:25	52	57,13
11:36:27	3.450	57,14
11:36:30	672	57,12
11:36:31	1.909	57,11
11:36:42	1.981	57,10
11:37:14	196	57,07
11:39:17	137	57,15
11:39:28	4.521	57,07
11:39:34	808	57,12
11:39:47	3.869	57,16
11:40:01	146	57,09
11:40:24	2	57,10
11:41:21	3.498	57,17
11:41:38	1	57,14
11:41:48	1	57,17
11:41:55	1.433	57,18
11:42:01	186	57,16
11:42:01	227	57,15
11:42:04	42.400	57,16
11:42:10	9.072	57,18
11:42:12	38.845	57,16
11:44:21	46.902	57,17
11:44:26	87	57,19
11:44:27	8.914	57,17
11:44:30	87	57,18
11:44:38	20	57,17
11:44:46	28.184	57,16
11:44:59	2.200	57,20
11:45:03	179	57,18
11:45:08	10.071	57,16
11:45:08	560	57,15
11:45:16	75.668	57,17
11:45:28	555	57,16
11:45:32	798	57,15
11:45:32	1.327	57,18
11:45:36	341	57,16
11:45:37	4.337	57,15
11:45:40	44.055	57,16
11:46:01	113	57,14
11:46:08	470	57,17
11:47:29	2.199	57,19
11:47:33	12	57,14
11:47:33	215	57,13
11:47:37	55	57,12
11:48:09	232	57,21
11:51:35	106	57,19
11:52:56	338	57,17
11:53:18	2.265	57,19
11:53:32	2.872	57,16
11:54:14	22.694	57,15
11:54:39	63.000	57,13
11:54:39	2.635	57,12
11:54:39	37.590	57,13
11:55:10	7.568	57,14
11:55:10	44.831	57,13
11:57:55	10.000	57,10
11:57:56	4	57,09
11:57:56	191	57,10
11:57:56	3.358	57,09
11:57:59	875	57,10
11:57:59	2.207	57,09
11:58:01	875	57,15
11:58:02	3	57,09
11:58:51	13.823	57,16
11:59:23	111	57,20
11:59:30	1	57,12
11:59:31	101.052	57,15
12:03:50	1	57,19
12:04:14	10.369	57,20
12:04:18	200	57,23
12:04:19	4.400	57,24
12:04:24	4.400	57,22
12:04:24	600	57,20
12:04:27	13.637	57,21
12:04:36	1.324	57,22
12:04:43	4.228	57,18
12:04:44	1.749	57,23
12:04:51	353	57,21
12:05:05	162	57,20
12:05:26	21.261	57,15
12:05:48	250	57,12
12:05:49	1.178	57,14
12:05:57	246	57,12
12:06:07	283	57,18
12:06:08	4.400	57,17
12:06:09	106.467	57,16
12:06:10	480	57,18
12:06:16	4.400	57,13
12:06:21	11.707	57,15
12:06:23	4.400	57,13
12:08:34	15.248	57,08
12:09:46	50.250	57,09
12:09:50	2.217	57,10
12:09:50	22	57,09
12:09:51	1.380	57,10
12:09:52	34.371	57,09
12:09:54	21.995	57,10
12:09:54	6.852	57,09
12:09:55	20.270	57,10
12:09:56	11.014	57,09
12:15:11	1.914	57,00
12:15:48	246	57,01
12:15:48	8.318	57,00
12:15:49	246	57,01
12:15:51	89.768	57,00
12:16:07	16.243	56,95
12:16:07	728	56,94
12:16:07	1.755	56,93
12:16:07	329	56,89
12:16:13	40	56,94
12:16:13	24	56,93
12:16:13	154	56,89
12:16:16	1.123	56,93
12:16:19	8.382	56,92
12:16:19	2.135	56,91
12:16:19	46.858	56,92
12:16:21	250	56,98
12:16:21	786	57,00
12:16:22	996	56,99
12:17:06	2.287	56,93
12:17:16	17.283	56,97
12:18:18	192	56,89
12:18:56	26	56,90
12:19:09	2.530	56,88
12:19:16	1.678	56,86
12:19:16	28.693	56,85
12:19:17	146	56,83
12:19:17	20.000	56,85
12:19:17	1.758	56,82
12:19:17	500	56,70
12:19:18	32.215	56,65
12:19:18	14.521	56,85
12:19:21	17.766	56,86
12:19:24	21.806	56,84
12:19:25	9.069	56,85
12:19:33	30.662	56,83
12:19:36	1.785	56,82
12:19:36	45.867	56,81
12:20:28	3.795	56,78
12:20:32	28.473	56,77
12:23:42	16.486	56,74
12:24:17	22	56,58
12:24:17	18	56,57
12:24:17	10.425	56,56
12:24:17	17	56,72
12:24:45	246	56,69
12:24:46	175	56,71
12:24:46	228	56,69
12:24:48	246	56,68
12:25:16	36	56,74
12:26:21	7.553	56,72
12:26:21	105	56,71
12:26:21	150	56,72
12:26:21	65	56,71
12:26:21	4.400	56,70
12:26:26	1.768	56,78
12:28:01	1.701	56,74
12:29:03	2.241	56,79
12:29:06	2.200	56,76
12:30:35	44.356	56,80
12:32:04	4.265	56,79
12:32:08	19.538	56,80
12:32:58	2.528	56,79
12:33:12	1.647	56,78
12:33:59	37.326	56,80
12:35:47	212	56,86
12:37:26	225	56,97
12:37:26	1.399	56,96
12:37:44	42	56,99
12:38:01	2.663	57,01
12:38:02	120	57,00
12:38:02	8.520	57,01
12:38:02	8.763	57,00
12:39:02	6.654	56,98
12:39:13	26.197	56,97
12:39:25	215	56,99
12:39:26	480	56,97
12:39:27	69	56,99
12:41:25	1.756	56,93
12:43:31	7.951	56,94
12:45:35	49.226	56,95
12:47:24	4.400	56,93
12:48:48	1.475	56,90
12:48:50	13.885	56,91
12:51:31	35	56,96
12:51:41	1.164	56,93
12:52:25	200	56,98
12:52:46	10.363	56,95
12:52:56	257	56,96
12:53:54	5.290	56,94
12:53:54	17.424	56,93
12:53:54	595	56,85
12:53:54	310	56,95
12:53:54	1.890	56,94
12:54:01	602	56,96
12:54:25	4.152	56,95
12:55:36	5.666	56,96
12:55:36	20.073	56,97
12:55:37	5.271	56,96
12:55:38	34.582	56,97
12:55:39	2.210	56,98
12:55:39	87.003	56,97
12:55:42	2.934	56,96
12:56:28	3.726	56,95
12:58:01	1.299	57,00
12:59:03	19.525	56,93
13:01:20	4.399	56,99
13:01:28	33.222	56,98
13:02:42	74.320	56,93
13:02:44	3.397	56,92
13:02:44	15.818	56,93
13:02:45	3.450	56,92
13:02:45	463	56,93
13:02:45	1.846	56,92
13:02:45	463	56,93
13:02:45	1.846	56,99
13:02:45	1.677	56,93
13:02:47	2.553	56,99
13:03:42	2.205	56,97
13:04:07	281	56,98
13:04:13	45.138	56,97
13:04:41	7.305	56,93
13:04:42	52.288	56,97
13:05:23	10.599	56,93
13:05:37	32.245	56,97
13:06:22	644	56,95
13:06:38	11.574	56,96
13:06:49	20.746	56,95
13:07:43	6.171	56,96
13:08:01	3.856	56,95
13:08:49	4.400	56,96
13:08:55	209	56,95
13:11:04	209	56,90
13:11:40	4.914	56,98
13:11:55	15.580	56,89
13:11:55	3.677	56,90
13:11:55	12.027	56,89
13:11:56	12.622	56,88
13:11:56	19.607	56,89
13:11:57	1.854	56,88
13:11:58	2.454	56,89
13:11:58	1.926	56,88
13:11:58	6.649	56,89
13:12:00	3.809	56,88
13:12:01	2.899	56,93
13:12:53	10.140	56,91
13:13:27	30.545	56,90
13:15:01	3.632	56,89
13:15:02	1.505	56,98
13:18:04	1.505	56,90
13:18:04	10.748	56,89
13:18:55	956	56,95
13:19:08	815	56,88
13:19:57	133.325	56,93
13:20:15	108	56,99
13:20:29	19.118	56,94
13:25:22	218	56,93
13:26:08	3.859	56,94
13:32:43	494	56,98
13:34:16	3.091	56,97
13:34:18	15.129	56,98
13:34:22	81.324	56,99
13:35:40	198.701	57,00
13:36:16	3.038	56,97
13:36:16	4.970	56,96
13:36:16	4.900	56,95
13:36:16	4.000	56,80
13:36:16	2.000	56,70
13:36:16	33.302	56,53
13:36:16	2.068	57,00
13:36:16	15.791	57,01
13:36:18	32.148	56,98
13:36:21	817	57,01
13:36:31	66.440	56,98
13:36:38	14.495	56,97
13:37:05	14.495	56,98
13:37:07	829	57,03
13:37:08	4.400	57,00
13:37:13	4.400	57,01
13:37:14	14.495	56,99
13:37:43	111.848	57,05
13:37:44	26.105	56,98
13:37:44	1	57,05
13:37:44	7.757	56,99
13:37:45	12.889	56,98
13:37:46	14.495	57,00
13:37:51	3.003	57,02
13:37:52	6.144	57,03
13:37:53	20.000	57,06
13:37:54	4.400	57,05
13:37:56	27.052	57,08
13:37:57	17.515	56,98
13:37:57	7.418	56,99
13:37:57	7.079	56,98
13:37:57	1.299	57,06
13:37:58	4.400	57,02
13:37:58	18.272	56,98
13:37:59	5.209	57,05
13:38:06	304	57,04
13:38:06	186	57,05
13:38:08	28.992	56,99
13:38:47	1.123	57,05
13:38:48	722	57,06
13:38:49	9.033	57,05
13:38:49	5.353	57,06
13:38:50	2.200	57,01
13:38:50	5.723	57,00
13:39:08	664	56,92
13:39:26	5.416	56,99
13:39:59	664	56,94
13:44:48	2.200	57,01
13:44:48	21.584	57,00
13:49:09	881	57,01
13:49:48	10.257	57,03
13:50:03	52.232	57,04
13:51:19	434	57,03
13:54:46	327.928	57,02
13:55:22	18.601	57,03
13:57:22	100.994	57,06
13:57:43	2.200	57,05
13:58:18	16.080	57,04
13:58:55	144	57,09
14:03:28	35.027	57,06
14:03:46	15.593	57,02
14:04:41	181.736	57,01
14:17:02	7.517	57,05
14:17:28	180	57,04
14:17:28	14.717	57,05
14:18:42	3.853	57,04
14:25:30	292	57,05
14:27:21	8.503	57,01
14:28:19	865	57,05
14:31:51	10.000	57,03
14:34:11	32.141	57,01
14:34:48	175	56,99
14:35:11	5.200	57,04
14:36:20	36.519	56,98
14:36:52	11.000	57,00
14:36:52	77.323	56,97
14:38:15	501	56,96
14:38:15	49	57,03
14:41:41	156	56,97
14:42:54	372	56,96
14:43:08	173	56,94
14:43:19	14.581	56,95
14:44:04	1.755	57,01
14:44:04	6.734	57,04
14:44:04	5.024	57,05
14:45:42	9.770	56,93
14:48:25	4.429	56,91
14:50:39	1.180	56,94
14:51:07	2.316	56,90
14:51:38	841	56,92
14:51:46	59	56,95
14:51:46	59	56,92
14:51:49	51	56,91
14:51:51	15.224	56,90
14:53:28	11.060	56,88
14:59:19	8.585	56,94
14:59:56	264	56,92
15:00:04	8.995	56,91
15:00:48	4.679	56,93
15:00:48	18.558	56,94
15:00:48	4.400	56,93
15:00:48	16.590	56,94
15:00:56	1.485	56,92
15:02:02	10.533	56,88
15:02:04	2.508	56,84
15:02:04	40.500	56,82
15:02:09	10.000	56,79
15:02:21	1.996	56,80
15:02:27	386	56,87
15:02:47	7.307	56,88
15:03:55	3.422	56,87
15:04:36	50.970	56,92
15:04:52	20.000	56,88
15:04:52	20.900	56,89
15:06:10	10.009	56,84
15:06:27	33.072	56,88
15:09:43	20.000	56,89
15:09:43	804	56,88
15:09:43	804	56,91
15:09:44	38.361	56,88
15:10:04	37.700	56,85
15:13:11	341	56,80
15:13:11	2.200	56,79
15:13:45	1.612	56,86
15:14:18	2.177	56,89
15:16:25	8.918	56,86
15:16:30	126	56,89
15:19:08	12.645	56,88
15:19:08	210	56,87
15:19:08	7.700	56,86
15:19:12	304	56,83
15:20:02	616	56,86
15:20:44	19.384	56,85
15:22:20	8.445	56,86
15:22:52	6.917	56,90
15:23:38	792	56,85
15:26:32	133.982	56,90
15:30:21	33.302	56,89
15:30:25	199.675	56,90
15:33:02	153.978	56,89
15:33:07	1	56,90
15:34:10	2.200	56,88
15:34:46	14.093	56,89
15:37:35	202.238	56,87
15:38:38	70.222	56,89
15:40:01	78.950	56,87
15:41:27	80.890	56,88
15:41:41	102.200	56,87
15:43:33	8.439	56,89
15:45:01	7.467	56,90
15:45:01	5.276	56,89
15:45:01	4.216	56,90
15:45:02	10.387	56,89
15:45:03	58.233	56,88
15:45:10	2.000	56,86
15:45:10	2.209	56,88
15:45:11	1.999	56,89
15:45:14	3.588	56,88
15:45:14	1.785	56,89
15:45:14	26.778	56,88
15:45:16	414	56,89
15:45:16	37.775	56,88
15:45:23	3.431	56,89
15:45:24	8.642	56,88
15:45:24	6.314	56,89
15:46:34	8.781	56,87
15:47:24	7.028	56,90
15:47:29	443	56,87
15:47:33	748	56,90
15:47:33	17	56,87
15:47:35	12.725	56,90
15:47:39	3.591	56,87
15:47:44	10.533	56,90
15:47:46	18	56,87
15:47:46	14.053	56,90
15:48:02	7.914	56,89
15:48:11	35.140	56,90
15:49:05	40.285	56,87
15:49:36	1.759	56,90
15:49:36	20.848	56,87
15:53:24	189.587	56,90
15:55:32	10.047	56,91
16:00:43	245	56,89
16:00:43	5.057	56,90
16:07:47	2.124	56,89
16:07:49	3.898	56,88
16:07:52	554	56,89
16:10:40	42.240	56,87
16:11:12	1.102	56,88
16:11:34	16	56,86
16:11:38	1.835	56,89
16:14:55	2.564	56,87
16:15:33	87	56,95
16:15:35	4.728	56,88
16:16:22	10.000	56,86
16:17:06	500	56,80
16:17:11	3.207	56,86
16:17:22	1.193	56,89
16:17:32	12.467	56,86
16:18:14	12.137	56,83
16:18:43	1.952	56,90
16:19:08	2.200	56,86
16:27:37	288	56,87
16:39:22	50.000	56,78
16:39:24	50.000	56,82
16:39:57	50.000	56,80
16:40:24	50.000	56,78
16:41:47	35.837	56,93
16:43:00	70.480	56,95
16:45:02	2.000	56,90
16:45:53	2.680	56,95
16:45:54	50.000	56,83
16:46:04	2	56,95
16:46:37	11.410	56,86
16:46:38	39.990	56,87
16:46:46	77.758	56,88
16:46:58	18.719	56,87
16:47:05	6.547	56,88
16:49:00	1.750	56,82
16:49:46	422	56,78
16:50:01	288	56,79
16:50:04	10.030	56,78
16:50:10	142	56,79
16:50:50	904	56,76
16:51:20	6	56,82
16:52:04	15	56,76
16:53:30	514	56,82
16:53:30	1.474	56,84
16:54:32	64.629	56,81
16:55:26	1.017	56,80
	P. Cierre	56,80
	8.373.635	56,99
	Inm.	c/a: 57,20
11:02:15	3.673	57,20
11:02:51	4.761	57,06
11:03:10	1.000	57,20
11:03:52	866	57,39
11:03:55	390	57,38
11:04:23	23.293	57,22
11:04:38	7.349	57,28
11:04:40	10.026	57,20
11:04:49	360	57,29
11:04:52	5.000	57,20
11:04:58	1.000	57,22
11:05:02	8.689	57,25
11:05:06	1.068	57,15
11:05:06	513	57,16
11:05:08	80	57,15
11:05:09	914	57,16
11:05:10	548	57,17
11:05:12	5.562	57,20
11:05:13	1.000	57,28
11:05:13	45	57,35
11:05:13	689	57,37
11:05:15	138	57,33
11:05:15	189	57,20
11:05:16	19.864	57,15
11:05:17	2.007	57,30
11:05:17	528	57,36
11:05:20	293	57,09
11:05:20	419	57,07
11:05:22	289	57,17
11:05:26	1.435	57,27
11:05:29	1	57,29
11:05:43	1.000	57,15
11:05:44	168	57,30
11:05:48	153	57,20
11:06:07	22	57,18
11:06:07	70	57,17
11:06:07	187	57,10
11:06:13	1.000	57,15
11:06:14	22	57,25
11:06:14	22	57,24
11:06:14	17	57,23
11:06:14	714	57,24
11:06:19	1.000	57,20
11:06:22	6.328	57,15
11:06:22	598	57,29
11:06:39	174	57,23
11:06:43	1.071	57,25
11:07:06	50	57,20
11:07:07	698	57,24
11:07:09	12.236	57,20
11:07:21	142	57,24
11:07:21	294	57,25
11:07:28	9.128	57,21
11:07:42	28.467	57,25
11:07:44	1.000	57,23
11:07:47	5.768	57,25
11:07:58	49.402	57,29
11:08:36	8.746	57,25
11:08:40	572	57,29
11:08:41	2.826	57,25
11:08:41	9.428	57,26
11:08:41	11.000	57,25
11:08:43	572	57,38
11:08:43	65	57,39
11:08:44	20.000	57,25
11:08:50	208	57,29
11:08:57	16.422	57,30
11:09:21	1.870	57,38
11:09:21	292	57,30
11:09:25	1.734	57,38

VOLVER AL INICIO

11:09:27	5.338	57,30
11:09:58	4.561	57,34
11:09:58	1.582	57,36
11:09:58	2.711	57,31
11:10:06	199.796	57,30
11:10:23	6	57,33
11:10:23	101.790	57,30
11:10:30	525	57,33
11:10:30	18.970	57,32
11:10:32	54.306	57,30
11:10:33	525	57,32
11:10:33	10.392	57,30
11:10:35	431	57,32
11:10:35	2.401	57,30
11:10:35	2.348	57,33
11:10:36	14.657	57,30
11:10:36	5.000	57,33
11:10:38	222	57,32
11:10:38	10.018	57,30
11:10:38	421	57,33
11:10:39	21.595	57,30
11:10:40	1.000	57,32
11:10:41	12	57,30
11:10:41	10.000	57,32
11:10:41	19.988	57,30
11:10:43	3.830	57,32
11:10:44	83.830	57,30
11:10:49	4.697	57,29
11:10:50	147	57,28
11:10:56	19.951	57,33
11:10:56	32.220	57,28
11:11:00	44.934	57,32
11:11:03	60.210	57,30
11:11:13	34.869	57,31
11:11:14	94.759	57,30
11:11:16	20.706	57,31
11:11:16	50.509	57,30
11:11:19	9.999	57,31
11:11:19	54.491	57,30
11:11:20	29.999	57,31
11:11:20	30.000	57,30
11:11:21	29.336	57,31
11:11:21	156.653	57,30
11:11:36	3.335	57,32
11:11:37	30.000	57,30
11:11:39	10	57,32
11:11:39	10.010	57,30
11:11:39	9	57,31
11:11:40	10.000	57,30
11:11:40	16.185	57,32
11:11:40	4.378	57,30
11:11:41	6.185	57,32
11:11:41	9.426	57,28
11:11:41	19.999	57,31
11:11:41	10.000	57,28
11:11:42	11.967	57,32
11:11:43	3.043	57,33
11:11:45	19.999	57,31
11:11:45	11.000	57,29
11:11:45	40.001	57,31
11:11:46	69.738	57,33
11:11:47	10.000	57,29
11:11:48	8.700	57,32
11:11:48	6.240	57,33
11:11:51	239.162	57,32
11:11:58	131.512	57,31
11:12:01	23.598	57,37
11:12:02	38.023	57,31
11:12:03	149	57,36
11:12:04	1.885	57,38
11:12:05	18.258	57,31
11:12:06	1.649	57,28
11:12:08	2.281	57,32
11:12:10	14.156	57,36
11:12:10	10.000	57,30
11:12:11	752	57,36
11:12:12	19.999	57,31
11:12:12	9.106	57,30
11:12:12	2.150	57,38
11:12:13	17.849	57,39
11:12:14	2.885	57,31
11:12:14	2.418	57,38
11:12:15	2.485	57,31
11:12:16	308	57,37
11:12:16	1.894	57,30
11:12:16	3.490	57,35
11:12:17	1.542	57,38
11:12:18	324	57,36
11:12:19	15.527	57,39
11:12:19	93.631	57,32
11:12:22	1.351	57,35
11:12:22	13.190	57,32
11:12:23	394	57,35
11:12:24	2.880	57,32
11:12:24	5.260	57,30
11:12:25	1.357	57,32
11:12:25	538	57,30
11:12:25	25.826	57,32
11:12:27	3.490	57,30
11:12:27	36.618	57,31
11:12:27	18	57,30
11:12:28	184	57,37
11:12:29	392	57,30
11:12:29	170	57,36
11:12:29	8.081	57,38
11:12:33	34.837	57,32
11:12:34	3.265	57,38
11:12:35	68	57,30
11:12:35	34.848	57,31
11:12:36	223	57,37
11:12:36	2.328	57,38
11:12:37	11.192	57,37
11:12:38	1.551	57,38
11:12:38	6.663	57,30
11:12:38	1.551	57,38
11:12:38	16	57,30
11:12:39	3.102	57,38
11:12:40	264	57,30
11:12:41	3.102	57,38
11:12:41	346	57,30
11:12:42	4.653	57,38
11:12:44	24.212	57,30
11:12:45	1.551	57,38
11:12:45	255	57,30
11:12:46	61.784	57,32
11:12:47	24.057	57,33
11:12:48	5.515	57,30
11:12:48	23.048	57,33
11:12:48	22.066	57,30
11:12:49	3.757	57,37
11:12:49	30.000	57,30
11:12:49	180	57,37
11:12:50	19.949	57,30
11:12:50	3.775	57,38
11:12:50	47.985	57,30
11:12:51	9.390	57,38
11:12:51	23.343	57,30
11:12:51	3.944	57,38
11:12:52	1.000	57,36
11:12:52	246	57,30
11:12:53	4.653	57,38
11:12:54	36.411	57,30
11:12:55	4.653	57,38
11:12:56	7.989	57,30
11:12:56	5.195	57,38
11:12:56	16.559	57,39
11:12:57	475	57,30
11:12:57	3	57,31
11:12:58	5.909	57,30
11:12:58	2.002	57,38
11:12:58	4.160	57,39
11:12:58	7.829	57,30
11:12:58	2.001	57,31
11:12:59	1.323	57,30
11:12:59	1.040	57,38
11:12:59	601	57,31
11:12:59	2.464	57,30
11:13:00	2.091	57,38
11:13:00	1.426	57,30
11:13:00	1.742	57,39
11:13:00	4.401	57,40
11:13:01	308	57,38
11:13:04	6.412	57,30
11:13:04	103.523	57,38
11:13:07	1.735	57,33
11:13:07	1.372	57,21
11:13:07	1.284	57,33
11:13:09	20.409	57,22
11:13:11	34.408	57,38
11:13:25	2.069	57,35
11:13:26	220	57,37
11:13:27	33.720	57,38
11:13:28	105.104	57,35
11:13:33	250	57,24
11:13:33	210	57,22
11:13:35	28.230	57,21
11:13:39	324	57,28
11:13:41	42	57,32
11:13:41	305	57,34
11:13:49	423	57,24
11:13:54	11.475	57,23
11:14:04	298	57,25
11:14:04	1.000	57,26
11:14:04	1.749	57,29
11:14:04	198	57,31
11:14:05	82	57,26
11:14:08	197	57,25
11:14:09	1.988	57,24
11:14:17	323	57,30
11:14:19	149	57,31
11:14:29	63	57,24
11:14:30	70.398	57,25
11:14:34	5.005	57,23
11:14:40	2.588	57,29
11:14:41	395	57,22
11:14:42	2.588	57,23
11:14:43	5.300	57,21
11:14:43	6.143	57,20
11:14:49	4.329	57,25
11:14:57	270	57,23
11:15:07	4.329	57,20
11:15:17	30.616	57,19
11:15:29	2.763	57,25
11:15:39	2.327	57,18
11:15:39	4.277	57,17
11:15:42	1.992	57,24
11:15:43	1.190	57,18
11:15:48	9.198	57,24
11:15:49	2.087	57,25
11:15:54	6.143	57,20
11:15:54	13	57,21
11:15:54	31	57,20
11:15:56	15.158	57,25
11:15:58	10.016	57,19
11:16:02	5.652	57,18
11:16:06	4	57,27
11:16:06	4	57,19
11:16:14	64	57,25
11:16:16	13	57,19
11:16:20	176	57,25
11:16:21	6.143	57,20
11:16:22	2.212	57,25
11:16:33	50.000	57,19
11:16:34	10.516	57,25
11:16:40	111	57,19
11:16:42	1.524	57,18
11:16:43	130	57,25
11:16:47	1.380	57,24
11:16:47	1.380	57,19
11:16:47	988	57,24
11:16:48	988	57,19
11:16:49	37	57,24
11:16:49	37	57,19
11:16:52	7.594	57,24
11:16:52	7.594	57,19
11:17:03	10	57,24
11:17:04	10	57,19
11:17:06	8	57,18
11:17:12	10	57,19
11:17:13	951	57,20
11:17:18	55.027	57,18
11:17:22	50.000	57,19
11:17:22	31.220	57,18
11:17:23	10.000	57,19
11:17:24	7.569	57,18
11:17:25	10.999	57,22
11:17:26	278	57,21
11:17:27	1.000	57,22
11:17:27	44.836	57,17
11:17:28	12.962	57,21
11:17:28	10.999	57,18
11:17:28	12.961	57,21
11:17:29	3.492	57,20
11:17:29	7	57,21
11:17:29	10.000	57,22
11:17:29	9	57,21
11:17:29	5.164	57,17
11:17:29	10.000	57,18
11:17:31	1.902	57,20
11:17:32	1.009	57,21
11:17:32	138	57,23
11:17:33	8.862	57,22
11:17:42	20.568	57,16
11:17:46	1.450	57,24
11:17:47	3.045	57,16
11:17:51	93	57,24
11:17:51	2.331	57,16
11:17:51	48.457	57,24
11:17:52	60.959	57,25
11:17:58	951	57,20
11:17:58	2.326	57,26
11:17:59	53.999	57,24
11:18:00	10.000	57,18
11:18:00	70.069	57,24
11:18:00	10.000	57,23
11:18:01	2.339	57,18
11:18:01	1.474	57,23
11:18:02	864	57,22
11:18:04	31	57,17
11:18:05	11.973	57,16
11:18:05	3.050	57,22
11:18:07	6	57,17
11:18:08	7	57,16
11:18:08	1	57,22
11:18:08	1.000	57,23
11:18:08	68.433	57,24
11:18:17	933	57,16
11:18:17	50.000	57,19
11:18:19	93	57,18
11:18:21	12.000	57,17
11:18:22	22.558	57,23
11:18:24	50.000	57,19
11:18:25	17.119	57,16
11:18:25	44.342	57,23
11:18:30	50.000	57,19
11:18:30	342	57,23
11:18:33	950	57,19
11:18:33	6.698	57,23
11:18:34	50.000	57,19
11:18:34	683	57,23
11:18:35	3.870	57,16
11:18:35	950	57,19
11:18:36	16.099	57,23
11:18:38	5.255	57,20
11:19:09	200	57,26
11:19:11	199	57,22
11:19:13	201	57,21
11:19:17	115	57,23
11:19:20	8.666	57,22
11:19:21	47.307	57,21
11:19:23	16	57,22
11:19:24	200	57,21
11:19:26	162	57,26
11:19:26	38	57,27
11:19:36	13	57,26
11:19:37	20.080	57,22
11:19:37	1.520	57,24
11:19:40	2.292	57,21
11:19:43	1.520	57,20
11:19:44	1.520	57,24
11:19:51	907	57,21
11:19:58	3.487	57,22
11:19:59	24	57,21
11:20:12	152.747	57,26
11:20:13	43.995	57,27
11:20:14	7.498	57,26
11:20:14	13	57,21
11:20:15	7.444	57,27
11:20:15	17.027	57,26
11:20:16	17.027	57,27
11:20:17	19.999	57,21
11:20:17	33.841	57,26
11:20:18	1	57,21
11:20:18	34.915	57,26
11:20:18	15.077	57,27
11:20:18	13.762	57,21
11:20:20	29.903	57,26
11:20:22	16	57,22
11:20:22	17.063	57,26
11:20:22	13.247	57,28
11:20:23	16	57,26
11:20:24	3.413	57,27
11:20:24	8.999	57,21
11:20:24	9.999	57,26
11:20:25	1	57,21
11:20:27	29.384	57,26
11:20:28	5.856	57,27
11:20:29	20.273	57,26
11:20:30	38.531	57,27
11:20:31	34.910	57,26
11:20:31	65.929	57,27
11:20:33	20.118	57,26
11:20:34	662	57,24
11:20:35	20.000	57,28
11:20:42	29.690	57,27
11:20:47	87.679	57,28
11:20:49	3.500	57,26
11:20:51	60.964	57,28
11:20:52	171	57,22
11:20:52	19.051	57,28
11:20:54	2.838	57,22
11:20:54	9.829	57,23
11:21:03	15.642	57,29
11:21:09	24.158	57,28
11:21:14	4.239	57,23
11:21:15	736	57,24
11:21:22	4.644	57,23
11:21:24	4.239	57,29
11:21:25	33.696	57,24
11:21:37	1.303	57,30
11:21:43	59.793	57,25
11:21:59	2.467	57,32
11:22:02	4.308	57,26
11:22:04	6	57,27
11:22:08	40.287	57,33
11:22:13	61.611	57,30
11:22:14	346	57,32
11:22:18	62.190	57,26
11:22:20	11	57,25
11:22:21	20.000	57,32
11:22:22	3.004	57,26
11:22:24	16.000	57,25
11:22:24	16.000	57,26
11:22:24	16.000	57,31
11:22:24	4.000	57,32
11:22:25	4.000	57,26
11:22:25	11.500	57,32
11:22:25	14.542	57,26
11:22:26	33.989	57,25
11:22:27	96.943	57,31
11:22:27	849	57,32
11:22:27	9.562	57,34
11:22:27	9.562	57,22
11:22:28	13.261	57,31
11:22:29	5.519	57,30
11:22:30	10.433	57,22
11:22:30	2.554	57,31
11:22:30	3.857	57,30
11:22:31	9.678	57,31
11:22:31	2.791	57,32
11:22:31	2.791	57,21
11:22:32	6.465	57,31
11:22:33	1	57,22
11:22:33	8.718	57,21
11:22:34	2.790	57,22
11:22:34	28.954	57,31
11:22:35	11.305	57,22
11:22:36	21.977	57,30
11:22:39	56.641	57,29
11:22:43	3.487	57,22
11:22:43	23.115	57,29
11:22:49	435	57,21
11:22:49	2.908	57,28
11:22:51	10.110	57,29
11:22:53	7.873	57,30
11:22:55	8.687	57,22
11:22:58	7.687	57,21
11:23:05	56.500	57,26
11:23:07	16	57,27
11:23:08	10.331	57,23
11:23:12	1.906	57,30
11:23:13	877	57,28
11:23:13	343	57,24
11:23:13	1.000	57,28
11:23:13	1.450	57,27
11:23:13	343	57,25
11:23:14	1.450	57,28
11:23:15	872	57,29
11:23:16	1.202	57,25
11:23:18	1	57,24
11:23:18	1.795	57,28
11:23:18	2.201	57,27
11:23:19	2.530	57,30
11:23:20	6.492	57,23
11:23:20	1.166	57,21
11:23:21	1.242	57,29
11:23:21	901	57,28
11:23:22	3.497	57,30
11:23:22	82	57,29
11:23:23	4.413	57,30
11:23:24	38.091	57,31
11:23:25	6.805	57,30
11:23:25	4.573	57,31
11:23:31	1.740	57,25
11:23:32	5.892	57,30
11:23:35	2.772	57,31
11:23:38	862	57,26
11:23:38	14.260	57,25
11:23:38	2	57,24
11:23:38	571	57,29
11:23:39	435	57,25
11:23:41	23.619	57,30
11:23:43	17.122	57,26
11:23:43	1.780	57,31
11:23:44	114	57,26
11:23:48	45.448	57,30
11:23:51	3	57,26
11:23:51	3	57,25
11:23:57	50.000	57,30
11:24:21	51.418	57,31
11:24:23	13	57,23
11:24:23	4.286	57,31
11:24:28	2.618	57,24
11:24:29	16	57,25
11:24:30	9.343	57,31
11:24:37	6.724	57,23
11:24:38	1.747	57,30
11:24:40	6.724	57,22
11:24:42	3.163	57,29
11:24:42	100.793	57,30
11:24:43	1.417	57,29
11:24:44	66.378	57,30
11:24:50	3.489	57,21
11:24:52	20.000	57,30
11:24:54	47	57,23
11:24:56	20.000	57,30
11:24:56	18.000	57,25
11:24:57	31	57,23
11:24:57	15.805	57,22
11:24:57	10.000	57,23
11:24:58	21.297	57,30
11:24:59	1.000	57,22
11:25:00	4.592	57,29
11:25:08	62.691	57,22
11:25:13	7.676	57,23
11:25:13	2.791	57,25
11:25:13	150	57,22
11:25:14	9.061	57,29
11:25:14	9.061	57,23
11:25:14	145	57,29
11:25:15	144	57,22
11:25:15	9.855	57,29
11:25:15	292	57,22
11:25:16	144	57,29
11:25:16	8.950	57,22
11:25:17	231	57,29
11:25:18	39.998	57,21
11:25:19	1.736	57,30
11:25:21	58.716	57,21
11:25:24	105.858	57,20
11:25:35	20.000	57,29
11:25:35	20.000	57,22
11:25:35	21.685	57,29
11:25:36	20.000	57,22
11:25:36	20.932	57,25
11:25:38	474	57,22
11:25:38	727	57,29
11:25:39	100.000	57,21
11:25:55	9.000	57,26
11:25:56	223	57,27
11:26:01	19.795	57,25
11:26:01	113	57,19
11:26:05	26.215	57,22
11:26:10	14	57,21
11:26:10	15	57,25
11:26:11	15	57,26
11:26:11	15	57,22
11:26:11	13.421	57,26
11:26:11	9.999	57,21
11:26:12	36.564	57,26
11:26:12	10.321	57,21
11:26:12	9.999	57,25
11:26:13	1	57,21
11:26:13	1	57,25
11:26:13	27.023	57,26
11:26:14	4.999	57,21
11:26:14	4.998	57,25
11:26:14	6.099	57,21
11:26:15	4.999	57,24
11:26:16	3.649	57,26
11:26:16	10.000	57,19
11:26:17	10.000	57,25
11:26:18	19.328	57,26
11:26:18	791	57,20
11:26:18	8	57,26
11:26:18	1.000	57,20
11:26:18	22.123	57,26
11:26:19	999	57,20
11:26:20	8.002	57,19
11:26:20	10.000	57,25
11:26:20	10.000	57,19
11:26:21	10.000	57,25
11:26:21	10.000	57,19
11:26:22	10.000	57,25
11:26:22	10.000	57,19
11:26:22	15.010	57,26
11:26:28	79	57,19
11:26:29	30.666	57,18
11:26:31	25	57,19
11:26:31	53.593	57,18
11:26:34	2.841	57,26
11:26:37	23.588	57,18
11:26:49	23.092	57,26
11:26:55	8	57,19
11:26:56	24.309	57,26
11:26:56	8	57,19
11:26:57	42.617	57,26
11:26:57	26.298	57,19
11:27:04	12	57,20
11:27:05	11.000	57,26
11:27:05	48	57,27
11:27:05	46.430	57,20
11:27:06	18.343	57,26
11:27:06	26.412	57,20
11:27:07	47.760	57,26
11:27:08	22.714	57,20
11:27:09	63.807	57,26
11:27:19	16.480	57,18
11:27:21	20.000	57,26
11:27:21	20.000	57,18
11:27:21	143.117	57,25
11:27:23	10.122	57,18
11:27:24	11.495	57,25
11:27:26	1.427	57,18
11:27:26	20.000	57,25
11:27:26	20.000	57,18
11:27:26	294	57,25
11:27:27	30	57,18
11:27:29	7.879	57,25
11:27:36	21	57,18
11:27:36	17.473	57,25
11:27:36	21.598	57,18
11:27:37	10.427	57,26
11:27:37	8.730	57,19
11:27:37	8.213	57,18
11:27:41	18.650	57,20
11:27:45	45.503	57,26
11:28:05	1	57,21
11:28:05	8.729	57,20
11:28:05	2.381	57,18
11:28:09	2.109	57,26
11:28:09	2.109	57,22
11:28:09	7.621	57,20
11:28:09	2.920	57,21
11:28:12	10.495	57,26
11:28:13	55.977	57,20
11:28:19	107	57,19
11:28:20	34.816	57,22
11:28:21	360	57,26
11:28:22	8.730	57,20
11:28:22	10.089	57,26
11:28:23	26.193	57,20
11:28:24	49.893	57,19
11:28:24	21.000	57,18
11:28:24	17.460	57,20
11:28:24	11.270	57,18
11:28:25	8.730	57,20
11:28:25	3.493	57,16
11:28:25	8.988	57,20
11:28:25	2.085	57,18
11:28:25	25.080	57,20
11:28:27	43.650	57,19
11:28:28	1.927	57,17
11:28:28	10.656	57,19
11:28:28	1.271	57,17
11:28:29	10.000	57,18
11:28:29	8.739	57,19
11:28:29	5.032	57,17
11:28:29	10.000	57,16
11:28:29	9.051	57,19
11:28:30	1.927	57,17
11:28:30	16.852	57,19
11:28:31	1.927	57,17
11:28:32	56.507	57,16
11:28:32	1	57,25

VOLVER AL INICIO

11:28:32	8.731	57,20
11:28:32	11.269	57,16
11:28:32	8.731	57,15
11:28:32	8.731	57,20
11:28:32	25.321	57,16
11:28:32	1.269	57,15
11:28:32	6.692	57,14
11:28:35	49.999	57,20
11:28:36	25	57,19
11:28:37	10.258	57,24
11:28:38	131	57,20
11:28:41	17.473	57,19
11:28:42	1.489	57,25
11:28:42	8.730	57,19
11:28:42	11.270	57,17
11:28:42	8.731	57,19
11:28:42	16.729	57,17
11:28:43	3.335	57,19
11:28:43	443	57,17
11:28:43	4	57,19
11:28:43	20.323	57,17
11:28:45	3.447	57,25
11:28:45	7.593	57,17
11:28:51	693	57,25
11:28:58	91.819	57,17
11:29:05	19	57,18
11:29:05	9.444	57,17
11:29:08	31.265	57,18
11:29:08	94.371	57,25
11:29:08	72.106	57,26
11:29:10	20.000	57,18
11:29:10	1.000	57,26
11:29:10	21.091	57,18
11:29:11	49.729	57,27
11:29:11	49.236	57,29
11:29:13	152	57,18
11:29:13	6.505	57,29
11:29:14	31.265	57,18
11:29:14	1.999	57,19
11:29:14	8.001	57,28
11:29:14	28.902	57,29
11:29:14	8.001	57,19
11:29:15	130.227	57,18
11:29:15	1.999	57,28
11:29:15	1.999	57,19
11:29:15	10.000	57,28
11:29:15	10.000	57,19
11:29:16	10.000	57,28
11:29:16	3.944	57,17
11:29:17	6.056	57,20
11:29:17	3.944	57,28
11:29:18	6.951	57,19
11:29:18	3.944	57,20
11:29:19	13.290	57,28
11:29:20	50.000	57,24
11:29:20	7.605	57,28
11:29:24	2.326	57,17
11:29:26	100.000	57,18
11:29:28	943	57,17
11:29:31	150	57,28
11:29:34	345	57,17
11:29:34	1.162	57,16
11:29:38	1.984	57,17
11:29:38	1.010	57,16
11:29:43	16	57,17
11:29:43	10.000	57,16
11:29:56	13.370	57,15
11:30:02	25	57,16
11:30:03	7.087	57,25
11:30:09	20.000	57,15
11:30:11	50.000	57,16
11:30:15	17.630	57,15
11:30:19	1.687	57,13
11:30:20	6.513	57,20
11:30:23	2.020	57,13
11:30:35	504	57,14
11:30:38	3	57,15
11:30:39	329	57,14
11:30:43	20.000	57,15
11:30:50	12.865	57,14
11:30:53	58.258	57,16
11:30:53	20.000	57,13
11:30:53	1.907	57,16
11:30:54	20.000	57,13
11:30:54	20.542	57,16
11:30:54	173.400	57,13
11:30:56	16	57,14
11:30:57	18.645	57,13
11:30:57	195	57,12
11:30:59	20.001	57,16
11:31:05	547	57,12
11:31:05	50.522	57,11
11:31:12	181	57,10
11:31:13	7.087	57,11
11:31:19	7	57,15
11:31:20	19.292	57,11
11:31:21	4.728	57,10
11:31:22	11.859	57,11
11:31:27	877	57,14
11:31:31	10.406	57,10
11:31:32	7	57,14
11:31:33	58	57,11
11:31:34	323	57,12
11:31:38	2.276	57,13
11:31:46	6.565	57,12
11:31:50	1.319	57,08
11:31:51	2.236	57,12
11:31:52	4.119	57,10
11:31:56	4.855	57,08
11:31:57	120	57,10
11:31:57	175	57,08
11:31:57	114	57,10
11:31:57	7.592	57,08
11:31:58	1.868	57,10
11:31:58	25.647	57,08
11:32:00	1.857	57,10
11:32:05	2.037	57,09
11:32:06	3.400	57,08
11:32:06	484	57,09
11:32:10	45.026	57,08
11:32:11	21.280	57,09
11:32:18	507	57,10
11:32:20	5.213	57,09
11:32:20	39	57,10
11:32:20	22.925	57,09
11:32:21	4.240	57,08
11:32:22	5.240	57,10
11:32:22	44.863	57,08
11:32:24	78	57,10
11:32:24	14.202	57,08
11:32:26	473	57,10
11:32:27	35.000	57,07
11:32:29	8.271	57,10
11:32:30	120	57,08
11:32:31	20	57,10
11:32:31	25.000	57,08
11:32:32	106	57,10
11:32:35	15.163	57,07
11:32:36	1.045	57,10
11:32:38	2.009	57,09
11:32:38	275	57,07
11:32:41	149	57,09
11:32:41	181	57,07
11:32:42	5.184	57,09
11:32:45	5.210	57,07
11:32:45	5.259	57,09
11:32:46	2.273	57,10
11:32:50	153	57,09
11:32:53	9.509	57,07
11:32:56	15.455	57,09
11:32:59	12.872	57,10
11:32:59	1.741	57,09
11:32:59	152	57,10
11:33:00	10.001	57,09
11:33:00	170.348	57,10
11:33:02	10.000	57,11
11:33:03	168	57,12
11:33:06	173	57,15
11:33:09	4.329	57,06
11:33:09	4.329	57,14
11:33:16	38	57,09
11:33:18	22.172	57,15
11:33:25	530	57,16
11:33:25	122	57,19
11:33:25	125	57,22
11:33:38	10.000	57,19
11:33:48	55.625	57,21
11:34:04	20.000	57,18
11:34:05	9.999	57,20
11:34:12	2	57,18
11:34:13	6	57,20
11:34:14	700	57,18
11:34:15	1.004	57,20
11:34:15	700	57,16
11:34:15	704	57,20
11:34:15	700	57,16
11:34:15	1.002	57,20
11:34:16	700	57,16
11:34:16	16.680	57,15
11:34:16	700	57,16
11:34:16	1.695	57,18
11:34:16	700	57,15
11:34:17	3.394	57,20
11:34:18	352	57,11
11:34:18	7.207	57,12
11:34:23	26.650	57,18
11:34:23	352	57,11
11:34:26	2.011	57,12
11:34:27	3.179	57,20
11:34:27	2.899	57,11
11:34:27	1.999	57,10
11:34:28	11.596	57,20
11:34:28	1	57,10
11:34:28	29.280	57,15
11:34:30	11.274	57,10
11:34:31	1	57,15
11:34:31	27.675	57,18
11:34:31	29.656	57,15
11:34:35	54.951	57,12
11:34:40	8.457	57,09
11:34:41	200.001	57,15
11:34:42	845	57,20
11:34:43	7.590	57,19
11:34:51	2	57,10
11:34:51	20.678	57,12
11:34:51	999	57,10
11:34:52	600	57,19
11:34:53	263	57,10
11:34:53	35.069	57,12
11:34:55	1.093	57,11
11:34:55	574	57,10
11:34:56	6.444	57,20
11:34:57	34.951	57,12
11:34:59	32	57,10
11:35:10	17.424	57,11
11:35:10	17.527	57,12
11:35:10	9.920	57,09
11:35:12	34.951	57,12
11:35:14	79	57,07
11:35:16	68	57,06
11:35:16	46.501	57,12
11:35:23	67	57,07
11:35:23	404	57,08
11:35:25	1.547	57,15
11:35:30	1.399	57,07
11:35:30	34.963	57,12
11:35:34	171	57,07
11:35:38	20.770	57,11
11:35:39	40.290	57,08
11:35:49	35.018	57,11
11:35:50	9.717	57,14
11:36:02	6.555	57,11
11:36:03	101.000	57,15
11:36:04	6.555	57,11
11:36:05	156	57,17
11:36:07	19.665	57,11
11:36:10	30.388	57,17
11:36:11	632	57,07
11:36:11	6.555	57,11
11:36:12	321	57,17
11:36:13	31.584	57,18
11:36:14	8.730	57,10
11:36:16	3.394	57,17
11:36:17	4.037	57,10
11:36:17	430	57,09
11:36:18	9.623	57,17
11:36:18	2.334	57,09
11:36:18	17.292	57,17
11:36:18	3.202	57,10
11:36:18	141	57,09
11:36:19	1.641	57,08
11:36:19	2.378	57,09
11:36:19	8.371	57,06
11:36:20	1.641	57,08
11:36:20	69.085	57,06
11:36:20	1.641	57,09
11:36:20	3.202	57,06
11:36:21	1.641	57,09
11:36:21	1	57,08
11:36:21	1.640	57,09
11:36:21	2.395	57,10
11:36:22	2.158	57,08
11:36:23	9.717	57,06
11:36:23	52	57,08
11:36:24	15.000	57,06
11:36:24	6.007	57,10
11:36:24	15.000	57,06
11:36:25	572	57,17
11:36:25	7.327	57,15
11:36:25	7.725	57,06
11:36:25	18.153	57,15
11:36:25	104	57,08
11:36:26	7.275	57,06
11:36:27	3.450	57,16
11:36:27	30.000	57,06
11:36:28	6.801	57,16
11:36:28	2.210	57,08
11:36:28	15.000	57,06
11:36:29	2.210	57,08
11:36:29	15.000	57,06
11:36:29	4.365	57,10
11:36:29	4.431	57,06
11:36:30	1.909	57,16
11:36:30	776	57,15
11:36:30	10.569	57,06
11:36:31	330	57,15
11:36:31	431	57,07
11:36:31	2.075	57,08
11:36:31	771	57,14
11:36:31	125.477	57,15
11:36:31	15.000	57,06
11:36:32	2.075	57,08
11:36:32	28.751	57,06
11:36:33	115	57,08
11:36:34	7.216	57,09
11:36:35	189	57,07
11:36:40	22.891	57,04
11:36:40	999	57,09
11:36:41	1.000	57,12
11:36:42	1.981	57,13
11:36:43	153	57,14
11:36:43	23.368	57,04
11:36:43	100.819	57,15
11:36:45	42.271	57,04
11:36:45	20.000	57,15
11:36:45	64	57,05
11:36:46	144.131	57,15
11:36:46	58	57,05
11:36:48	2.210	57,08
11:36:48	34.969	57,09
11:36:49	90.739	57,15
11:36:51	2.210	57,08
11:36:52	34.969	57,09
11:36:53	50.000	57,14
11:37:04	244	57,15
11:37:06	69.944	57,09
11:37:08	5.746	57,15
11:37:09	5.745	57,09
11:37:10	34.972	57,15
11:37:12	9.446	57,09
11:37:14	4.999	57,10
11:37:14	6.167	57,05
11:37:16	1	57,03
11:37:16	4.078	57,11
11:37:16	362.505	57,15
11:37:26	17.781	57,11
11:37:41	6.181	57,07
11:37:45	5.927	57,11
11:37:45	4.182	57,12
11:37:47	18.717	57,11
11:37:50	4.819	57,07
11:37:51	5.181	57,08
11:37:59	50.000	57,07
11:37:59	28.446	57,11
11:38:00	10.000	57,13
11:38:04	1.365	57,05
11:38:06	35.006	57,11
11:38:09	50.000	57,13
11:38:16	999	57,14
11:38:17	14.453	57,11
11:38:18	16.422	57,07
11:38:18	34.995	57,11
11:38:19	544	57,08
11:38:19	106.846	57,07
11:38:22	61.999	57,06
11:38:22	2.146	57,14
11:38:24	1.116	57,07
11:38:27	8.854	57,12
11:38:27	100.000	57,13
11:38:31	19	57,06
11:38:32	45.380	57,15
11:38:32	10.051	57,06
11:38:33	34.995	57,11
11:38:33	21.445	57,06
11:38:35	10.000	57,13
11:38:40	26	57,06
11:38:41	64.270	57,13
11:38:44	4.245	57,08
11:38:44	4.904	57,11
11:38:44	27.205	57,08
11:38:45	300	57,13
11:38:45	11.623	57,08
11:38:45	5.459	57,13
11:38:45	20.660	57,08
11:38:46	126	57,09
11:38:47	2.416	57,08
11:38:47	10.051	57,13
11:38:48	12.380	57,08
11:38:49	13.410	57,13
11:38:51	4	57,12
11:38:51	10	57,06
11:38:51	5.225	57,13
11:38:51	566	57,05
11:38:55	1.285	57,13
11:38:55	742	57,14
11:38:55	1.703	57,05
11:39:00	73.431	57,13
11:39:03	1.250	57,07
11:39:03	4.254	57,06
11:39:05	15.922	57,13
11:39:05	32	57,07
11:39:05	866	57,13
11:39:06	10.599	57,12
11:39:08	9.781	57,13
11:39:20	25.588	57,09
11:39:21	1.436	57,10
11:39:23	36	57,11
11:39:23	10.749	57,10
11:39:24	63	57,11
11:39:24	138.569	57,15
11:39:25	2.229	57,08
11:39:26	67.383	57,15
11:39:28	1.528	57,09
11:39:34	531	57,15
11:39:34	1.392	57,14
11:39:34	277	57,15
11:39:35	501	57,17
11:39:36	53.268	57,15
11:39:39	79.499	57,17
11:39:42	274	57,08
11:39:47	3.869	57,18
11:39:50	19.870	57,19
11:39:51	10.259	57,18
11:40:01	146	57,11
11:40:02	5.526	57,18
11:40:04	19	57,12
11:40:10	51.053	57,15
11:40:13	34.215	57,18
11:40:15	4.172	57,19
11:40:21	26.277	57,14
11:40:21	16	57,13
11:40:21	14	57,14
11:40:21	388	57,12
11:40:22	637	57,14
11:40:24	2.814	57,12
11:40:26	8	57,13
11:40:35	159	57,12
11:40:36	990	57,19
11:40:43	10.637	57,13
11:40:44	10.000	57,18
11:40:47	19.994	57,19
11:40:50	2	57,13
11:40:50	5.974	57,19
11:40:51	4	57,13
11:40:52	3.198	57,16
11:40:53	19.999	57,20
11:40:55	2	57,16
11:40:56	1.270	57,14
11:40:59	101	57,15
11:41:03	30.000	57,20
11:41:05	1.058	57,15
11:41:07	277	57,20
11:41:08	261	57,15
11:41:10	285	57,16
11:41:12	36.353	57,15
11:41:15	5.351	57,16
11:41:16	9.352	57,15
11:41:19	1.749	57,12
11:41:21	10.492	57,21
11:41:22	3.592	57,20
11:41:22	13.080	57,19
11:41:26	225	57,13
11:41:34	1.034	57,20
11:41:35	598	57,14
11:41:36	15.342	57,20
11:41:41	127	57,13
11:41:41	207	57,15
11:41:44	599	57,21
11:41:45	626.935	57,20
11:41:49	833	57,22
11:41:49	187.071	57,20
11:41:51	68	57,22
11:41:51	175.000	57,20
11:41:55	1.632	57,16
11:41:56	79.999	57,21
11:41:56	238	57,20
11:41:57	68	57,15
11:41:57	119	57,20
11:42:01	1	57,16
11:42:03	61.484	57,20
11:42:09	1	57,16
11:42:10	2.000	57,21
11:42:12	2.098	57,20
11:42:17	172	57,19
11:42:17	308	57,20
11:42:17	208	57,17
11:42:20	617	57,20
11:42:26	10.349	57,16
11:42:29	3.438	57,20
11:42:34	6.330	57,22
11:42:35	150.000	57,21
11:42:40	470	57,20
11:42:44	87	57,22
11:42:46	16.737	57,17
11:42:47	9.209	57,21
11:42:47	16.791	57,22
11:42:48	58.760	57,21
11:42:50	125.164	57,20
11:42:50	791	57,17
11:42:50	22	57,20
11:42:50	9.209	57,17
11:42:53	39.524	57,16
11:43:05	516	57,20
11:43:07	1.638	57,18
11:43:08	967	57,20
11:43:20	10.214	57,18
11:43:24	5.240	57,17
11:43:30	16.430	57,19
11:43:38	2.101	57,17
11:43:44	36.235	57,19
11:44:06	50	57,17
11:44:08	55.179	57,19
11:44:13	253	57,18
11:44:15	17.922	57,19
11:44:18	1.839	57,20
11:44:19	58.507	57,18
11:44:20	58.324	57,20
11:44:21	7.656	57,17
11:44:21	63.167	57,20
11:44:39	25.348	57,15
11:44:39	1	57,20
11:44:39	320	57,21
11:44:46	12.547	57,13
11:44:47	15.637	57,12
11:44:56	99.200	57,20
11:44:59	2.480	57,22
11:44:59	1.888	57,23
11:45:00	152	57,22
11:45:02	9	57,18
11:45:02	1.000	57,22
11:45:02	1.716	57,21
11:45:03	148.112	57,23
11:45:04	119.351	57,24
11:45:05	11.000	57,17
11:45:05	20.238	57,15
11:45:06	21.460	57,23
11:45:08	5.333	57,20
11:45:09	3.165	57,19
11:45:10	6.332	57,16
11:45:10	3.667	57,20
11:45:14	3.667	57,16
11:45:16	973	57,13
11:45:17	801	57,15
11:45:18	801	57,13
11:45:19	1.104	57,14
11:45:20	801	57,13
11:45:21	92	57,16
11:45:21	1.233	57,15
11:45:27	303	57,14
11:45:27	50.001	57,20
11:45:27	798	57,13
11:45:28	9.999	57,20
11:45:28	3.834	57,16
11:45:30	3.834	57,20
11:45:30	1.482	57,16
11:45:31	356	57,20
11:45:31	1.443	57,16
11:45:31	1.125	57,20
11:45:31	3.241	57,16
11:45:32	3.815	57,20
11:45:32	798	57,13
11:45:32	7.903	57,20
11:45:33	725	57,16
11:45:33	869	57,20
11:45:33	8.406	57,16
11:45:34	9.130	57,20
11:45:34	932	57,16
11:45:36	479	57,14
11:45:36	798	57,13
11:45:37	74	57,14
11:45:37	12.988	57,13
11:45:44	426	57,18
11:45:44	178	57,19
11:45:44	870	57,20
11:45:45	426	57,21
11:45:45	18.867	57,20
11:45:45	18.172	57,22
11:45:46	4.329	57,16
11:45:46	82.828	57,22
11:45:47	2.903	57,20
11:45:49	2.280	57,16
11:45:49	17.280	57,19
11:45:52	1.632	57,16
11:45:52	1.632	57,19
11:45:53	51.063	57,18
11:46:00	4.576	57,16
11:46:00	4.576	57,20
11:46:02	47	57,18
11:46:02	132	57,17
11:46:03	98.733	57,23
11:46:06	10.000	57,17
11:46:06	5.518	57,23
11:46:07	1.656	57,20
11:46:07	1.656	57,17
11:46:08	11.218	57,20
11:46:08	8.344	57,17
11:46:09	10.000	57,19
11:46:09	8.779	57,17
11:46:09	8.779	57,19
11:46:13	95.749	57,23
11:46:16	49.999	57,22
11:46:17	4.993	57,20
11:46:20	2.081	57,17
11:46:20	22.329	57,16
11:46:21	7.328	57,17
11:46:22	8.409	57,19
11:46:26	25.475	57,22
11:46:27	27.306	57,18
11:46:27	232	57,23
11:46:27	548	57,24
11:46:36	10.045	57,19
11:46:40	22.694	57,18
11:46:43	15.000	57,22
11:46:48	1.999	57,20
11:46:57	1.800	57,17
11:46:57	150.000	57,18
11:46:58	930	57,23
11:46:59	10.303	57,17
11:46:59	930	57,23
11:47:00	10.000	57,19
11:47:01	10.000	57,17
11:47:02	10.000	57,19
11:47:03	13.279	57,17
11:47:03	10.000	57,19
11:47:04	10.000	57,17
11:47:04	10.000	57,19
11:47:05	10.000	57,17
11:47:05	10.000	57,19
11:47:07	153.575	57,23
11:47:14	50.000	57,22
11:47:19	52.782	57,23
11:47:24	701	57,18
11:47:25	999	57,20
11:47:25	763	57,23
11:47:26	5.663	57,18
11:47:26	23.500	57,23
11:47:27	7.670	57,18
11:47:27	1.000	57,22
11:47:27	35.966	57,18
11:47:29	2.199	57,22
11:47:29	1.619	57,16
11:47:29	1.968	57,17
11:47:30	23.500	57,23
11:47:31	146	57,17
11:47:31	23.499	57,23

VOLVER AL INICIO

11:47:31	888	57,16
11:47:32	70	57,17
11:47:32	13.100	57,23
11:47:32	13.009	57,16
11:47:33	23.500	57,23
11:47:33	15	57,17
11:47:33	1	57,14
11:47:34	10	57,17
11:47:35	10	57,16
11:47:36	20	57,15
11:47:36	9	57,17
11:47:36	16	57,18
11:47:36	12	57,15
11:47:36	4	57,18
11:47:37	55	57,15
11:47:37	176.496	57,23
11:47:50	14.999	57,22
11:47:57	7.441	57,20
11:48:07	4.000	57,21
11:48:07	1	57,22
11:48:07	161.032	57,23
11:48:10	46.937	57,24
11:48:24	67.435	57,23
11:48:28	150.000	57,20
11:48:29	6.628	57,23
11:48:33	224	57,24
11:48:34	59.533	57,23
11:48:40	143.937	57,20
11:48:41	19.989	57,23
11:48:41	6.063	57,20
11:48:41	16.643	57,23
11:48:42	29.001	57,21
11:48:43	104.836	57,23
11:48:48	8.742	57,19
11:48:48	49.583	57,23
11:48:49	34.928	57,22
11:48:50	15.318	57,20
11:48:53	25.987	57,19
11:48:54	2.701	57,22
11:48:54	100.418	57,23
11:48:55	54.427	57,24
11:48:57	119.082	57,20
11:49:02	34.935	57,22
11:49:03	65.621	57,23
11:49:03	346	57,20
11:49:08	1.576	57,23
11:49:12	34.965	57,20
11:49:16	74.051	57,22
11:49:20	69.910	57,20
11:49:23	38.625	57,22
11:49:24	4.462	57,20
11:49:24	27.939	57,22
11:49:26	17.665	57,20
11:49:29	16.238	57,22
11:49:33	1.581	57,20
11:49:40	19.262	57,22
11:49:43	79	57,23
11:49:47	100.000	57,24
11:49:52	43.409	57,23
11:49:53	690	57,25
11:49:53	1.124	57,23
11:49:55	134	57,24
11:49:58	159.346	57,23
11:50:01	6.760	57,20
11:50:11	6.477	57,21
11:50:11	2.264	57,20
11:50:11	9.971	57,21
11:50:12	59.458	57,20
11:50:20	107.696	57,25
11:50:21	64.352	57,20
11:50:26	34.252	57,25
11:50:26	25.913	57,20
11:50:28	6.012	57,24
11:50:29	106.887	57,22
11:50:31	254	57,18
11:50:31	3.445	57,22
11:50:32	2.620	57,25
11:50:35	13	57,24
11:50:36	13	57,17
11:50:37	20.000	57,24
11:50:37	2.788	57,17
11:50:38	20.000	57,24
11:50:39	22	57,18
11:50:40	1.724	57,22
11:50:42	19.125	57,24
11:50:45	163	57,16
11:50:46	51.964	57,22
11:50:52	123.268	57,23
11:51:03	46	57,20
11:51:04	31.977	57,19
11:51:13	3.494	57,20
11:51:16	15.565	57,22
11:51:21	4.795	57,20
11:51:21	3.385	57,22
11:51:24	3.353	57,24
11:51:25	100.000	57,21
11:51:58	9	57,22
11:52:01	1.081	57,20
11:52:01	20.417	57,19
11:52:31	4.575	57,22
11:52:45	14.498	57,19
11:52:46	11.590	57,22
11:52:46	33.777	57,19
11:52:50	11.999	57,18
11:52:54	10.434	57,22
11:52:56	892	57,16
11:53:05	758	57,22
11:53:12	2.723	57,16
11:53:18	2.265	57,21
11:53:29	126.208	57,16
11:53:41	29.675	57,15
11:54:00	172	57,18
11:54:09	1.016	57,16
11:54:12	95.000	57,15
11:54:25	8.801	57,12
11:54:35	2.592	57,17
11:54:39	10.000	57,15
11:54:41	10	57,13
11:54:45	197	57,15
11:54:45	5.635	57,16
11:54:45	13.803	57,15
11:54:50	163	57,14
11:54:57	31.585	57,16
11:55:05	826	57,17
11:55:08	99.990	57,15
11:55:08	348	57,17
11:55:10	8.744	57,16
11:55:10	8.227	57,17
11:55:13	173	57,14
11:55:15	17.507	57,13
11:55:30	2.871	57,17
11:55:30	32.713	57,11
11:55:42	874	57,15
11:55:42	22.887	57,11
11:55:43	874	57,15
11:55:43	22.887	57,11
11:55:43	874	57,15
11:55:44	23.129	57,11
11:55:44	874	57,15
11:55:44	7.629	57,11
11:55:45	874	57,15
11:55:45	6.509	57,11
11:55:45	347	57,15
11:55:46	5.000	57,11
11:55:46	1.748	57,15
11:55:47	339	57,11
11:55:47	1.933	57,15
11:55:49	52	57,11
11:55:49	3.496	57,15
11:55:52	388	57,11
11:55:52	874	57,15
11:55:52	64	57,11
11:55:53	53.924	57,15
11:55:54	330	57,11
11:55:54	10.247	57,15
11:56:03	80.178	57,12
11:56:03	1	57,15
11:56:04	20.611	57,12
11:56:05	19.056	57,11
11:56:11	2.704	57,15
11:56:18	9	57,12
11:56:18	978	57,11
11:56:33	36.263	57,15
11:56:33	29.404	57,18
11:56:38	17.392	57,15
11:56:44	1.233	57,14
11:56:45	12.986	57,13
11:57:00	346	57,17
11:57:04	132.151	57,12
11:57:24	17.471	57,11
11:57:38	30.108	57,15
11:57:52	2.612	57,10
11:57:54	34.821	57,15
11:57:55	1.066	57,12
11:57:57	6	57,11
11:57:57	875	57,12
11:57:57	1.388	57,11
11:57:58	1.680	57,12
11:58:01	734	57,11
11:58:01	41.127	57,12
11:58:27	1.815	57,13
11:58:27	2.633	57,15
11:58:30	8.873	57,14
11:58:38	1.415	57,12
11:58:38	588	57,14
11:58:38	5.244	57,15
11:58:43	123	57,12
11:58:43	178.068	57,15
11:58:50	10.000	57,13
11:58:50	1.000	57,16
11:58:50	1.004	57,14
11:58:51	10.000	57,17
11:58:51	39.503	57,18
11:58:53	51.226	57,19
11:58:54	44.437	57,20
11:58:55	94	57,19
11:58:56	5.685	57,13
11:58:57	1.019	57,14
11:59:10	250.013	57,15
11:59:12	4.685	57,18
11:59:20	4.341	57,15
11:59:21	2.606	57,20
11:59:23	19	57,15
11:59:24	2.575	57,14
11:59:31	79.966	57,17
11:59:31	21.086	57,18
11:59:32	80.014	57,17
11:59:33	784	57,15
11:59:33	127.857	57,17
11:59:34	7.948	57,15
11:59:39	111	57,16
11:59:43	360	57,17
11:59:43	2	57,16
11:59:43	8.719	57,19
11:59:45	5.572	57,20
11:59:51	9.326	57,15
11:59:51	9.326	57,19
11:59:52	162	57,17
11:59:52	10.000	57,14
11:59:52	9	57,15
11:59:52	162	57,17
11:59:52	10.000	57,15
11:59:53	10.000	57,19
11:59:53	7.225	57,15
11:59:54	7.225	57,19
11:59:55	97.385	57,20
11:59:59	175	57,21
12:00:15	53.989	57,20
12:00:16	982	57,18
12:00:19	345	57,20
12:00:21	11	57,19
12:00:22	150.771	57,20
12:00:25	465	57,19
12:00:26	47.080	57,20
12:00:31	11.259	57,21
12:00:40	20.000	57,22
12:00:44	12.604	57,18
12:00:44	9.999	57,21
12:00:45	9.999	57,18
12:00:51	332	57,21
12:00:51	332	57,18
12:00:52	9.668	57,21
12:00:52	9.295	57,18
12:00:53	9.627	57,21
12:00:55	142	57,18
12:00:55	141	57,21
12:00:55	28.877	57,18
12:01:25	49.999	57,20
12:01:26	222	57,18
12:01:26	55.951	57,17
12:01:31	31.903	57,18
12:01:32	10.001	57,20
12:01:32	10.009	57,19
12:01:37	1.726	57,21
12:01:37	1.717	57,19
12:01:37	8.283	57,21
12:01:37	8.296	57,19
12:01:38	9.999	57,21
12:01:38	9.999	57,19
12:01:42	14.105	57,18
12:01:44	50.000	57,20
12:01:47	70.900	57,18
12:01:48	58.406	57,21
12:02:10	10.253	57,19
12:02:11	11.239	57,20
12:02:24	780	57,18
12:02:24	41	57,20
12:02:24	71.594	57,21
12:02:24	10.000	57,19
12:02:25	38.739	57,21
12:02:25	10.000	57,19
12:02:26	15.261	57,21
12:02:26	10.000	57,19
12:02:27	35.259	57,21
12:02:27	9.999	57,19
12:02:27	20.000	57,21
12:02:27	1	57,19
12:02:28	55.123	57,21
12:02:30	10.000	57,19
12:02:31	10.040	57,21
12:02:31	10.060	57,19
12:02:36	47	57,21
12:02:36	1	57,19
12:02:36	1	57,18
12:02:36	28	57,21
12:02:36	114	57,19
12:02:37	10.028	57,21
12:02:38	26.024	57,22
12:02:39	19.999	57,21
12:02:39	10.000	57,19
12:02:40	9.999	57,21
12:02:40	3.232	57,19
12:02:40	6.075	57,20
12:02:41	2.868	57,19
12:02:41	26.100	57,21
12:02:42	20.000	57,22
12:02:43	1.183	57,20
12:02:44	71.528	57,22
12:02:49	500	57,21
12:02:50	1	57,22
12:02:50	617	57,23
12:02:50	500	57,21
12:02:52	17.630	57,22
12:02:56	47.031	57,23
12:03:03	19.999	57,21
12:03:03	8	57,20
12:03:03	6.513	57,21
12:03:04	8	57,20
12:03:11	49.999	57,22
12:03:13	87.510	57,20
12:03:21	10.001	57,22
12:03:25	10.036	57,20
12:03:30	32	57,23
12:03:31	1.149	57,20
12:03:34	346	57,23
12:03:36	76	57,21
12:03:41	75	57,20
12:03:43	23	57,21
12:03:46	11.974	57,23
12:03:46	10.000	57,21
12:03:47	6.204	57,23
12:03:48	6.211	57,21
12:03:48	3.796	57,23
12:03:49	7.155	57,21
12:03:50	776	57,20
12:04:01	5.609	57,21
12:04:04	400	57,24
12:04:04	799	57,21
12:04:04	4.576	57,20
12:04:06	5.283	57,24
12:04:06	10.566	57,21
12:04:07	847	57,22
12:04:07	10.000	57,24
12:04:07	21.263	57,21
12:04:09	10.000	57,24
12:04:09	13.462	57,21
12:04:10	111	57,20
12:04:11	2.374	57,21
12:04:11	55.280	57,20
12:04:13	10.000	57,24
12:04:13	5.000	57,20
12:04:13	16.928	57,21
12:04:13	4.867	57,20
12:04:13	3.071	57,21
12:04:14	4.764	57,24
12:04:14	2.935	57,20
12:04:14	1.829	57,21
12:04:14	2.925	57,22
12:04:15	1.391	57,21
12:04:16	10.466	57,24
12:04:16	1.405	57,20
12:04:17	26.855	57,25
12:04:17	2.598	57,20
12:04:18	28.087	57,25
12:04:18	1.786	57,20
12:04:19	4.400	57,26
12:04:20	1.732	57,20
12:04:23	1.728	57,21
12:04:23	100.174	57,20
12:04:26	998	57,26
12:04:27	5.000	57,20
12:04:27	893	57,26
12:04:27	204	57,21
12:04:27	4.796	57,19
12:04:27	511	57,21
12:04:27	4.489	57,19
12:04:27	299	57,20
12:04:30	214	57,23
12:04:30	1.731	57,24
12:04:30	10.451	57,23
12:04:32	3.743	57,24
12:04:32	1.138	57,19
12:04:32	9.114	57,20
12:04:32	886	57,23
12:04:32	886	57,20
12:04:33	9.114	57,23
12:04:34	9.909	57,24
12:04:36	5.299	57,20
12:04:36	1.135	57,24
12:04:36	2	57,21
12:04:37	50.764	57,20
12:04:40	10.000	57,24
12:04:41	8.853	57,19
12:04:42	4.228	57,21
12:04:43	1.749	57,23
12:04:44	15.766	57,20
12:04:46	104.545	57,19
12:04:51	10.671	57,23
12:04:51	246	57,19
12:04:52	44.240	57,23
12:04:55	10.000	57,19
12:04:55	246	57,18
12:04:56	9.508	57,19
12:04:57	9.976	57,23
12:05:00	19.145	57,18
12:05:02	1.416	57,23
12:05:03	30.822	57,18
12:05:04	10.000	57,22
12:05:04	10.000	57,18
12:05:05	10.161	57,22
12:05:06	9.999	57,18
12:05:10	30.000	57,17
12:05:17	19.993	57,20
12:05:19	1	57,22
12:05:19	3.464	57,23
12:05:20	9.999	57,21
12:05:22	524	57,20
12:05:23	20.000	57,15
12:05:24	10.118	57,21
12:05:24	9.776	57,15
12:05:24	224	57,16
12:05:24	9.999	57,20
12:05:32	9.999	57,14
12:05:47	44.352	57,17
12:05:54	1.000	57,13
12:05:54	153	57,12
12:05:54	847	57,11
12:06:00	999	57,20
12:06:01	10.999	57,19
12:06:01	6.966	57,20
12:06:05	1.999	57,14
12:06:05	50.003	57,20
12:06:07	1.169	57,21
12:06:08	6.232	57,19
12:06:08	28.647	57,13
12:06:09	936	57,11
12:06:09	10.000	57,18
12:06:09	4.680	57,19
12:06:10	480	57,20
12:06:15	573	57,13
12:06:15	100	57,21
12:06:15	573	57,13
12:06:16	66	57,14
12:06:16	10.332	57,13
12:06:16	4.160	57,20
12:06:16	573	57,13
12:06:16	198	57,11
12:06:17	1.146	57,13
12:06:19	7.872	57,12
12:06:20	198	57,11
12:06:21	1.937	57,12
12:06:21	4.160	57,13
12:06:21	345	57,17
12:06:21	24.095	57,18
12:06:21	14.414	57,12
12:06:23	50.000	57,15
12:06:23	11.148	57,11
12:06:26	25.900	57,12
12:06:30	99	57,11
12:06:30	1.771	57,12
12:06:33	35.530	57,11
12:06:33	696	57,15
12:06:35	174	57,12
12:06:35	220.300	57,11
12:07:17	76.071	57,10
12:07:23	129.575	57,09
12:07:29	7.080	57,08
12:07:31	80.501	57,07
12:07:33	18	57,13
12:07:34	900	57,12
12:07:35	18	57,08
12:07:39	12.172	57,12
12:07:41	2.072	57,09
12:07:43	345	57,12
12:07:44	25	57,09
12:07:45	1.752	57,14
12:07:45	250	57,15
12:07:45	1.655	57,16
12:07:47	1.257	57,10
12:07:51	38.062	57,09
12:08:03	13.867	57,08
12:08:28	48	57,10
12:08:28	24	57,13
12:08:28	18	57,11
12:08:28	24	57,10
12:08:28	14	57,11
12:08:29	7	57,13
12:08:29	5	57,11
12:08:29	7	57,10
12:08:29	4	57,11
12:08:29	2	57,09
12:08:30	80.884	57,10
12:08:36	44.124	57,07
12:08:37	1.470	57,12
12:08:39	2.940	57,07
12:08:48	21.499	57,12
12:09:46	271.281	57,07
12:10:00	69.461	57,06
12:10:01	15.852	57,08
12:10:03	2.864	57,07
12:10:03	228	57,11
12:10:04	228	57,07
12:10:04	27.273	57,06
12:10:06	9.772	57,10
12:10:06	208	57,11
12:10:06	95.557	57,12
12:10:07	40.170	57,07
12:10:13	11.355	57,10
12:10:14	193	57,08
12:10:15	5.227	57,10
12:10:15	2.548	57,08
12:10:16	4.064	57,10
12:10:16	13.940	57,08
12:10:17	1.426	57,07
12:10:26	2.383	57,11
12:10:30	7.840	57,10
12:10:32	72	57,11
12:10:32	73.429	57,07
12:10:42	349	57,11
12:10:45	4.283	57,13
12:10:55	53.627	57,09
12:11:21	131.400	57,07
12:11:36	478	57,11
12:11:48	875	57,10
12:11:51	9.522	57,11
12:12:08	12.358	57,12
12:12:22	104.520	57,11
12:12:51	4.520	57,08
12:12:52	500	57,11
12:12:54	5.480	57,08
12:13:03	4.451	57,11
12:13:15	8.479	57,09
12:13:23	4.451	57,08
12:13:33	2.295	57,11
12:13:34	69	57,08
12:13:34	214	57,10
12:13:35	214	57,08
12:13:37	8.759	57,07
12:13:42	56.152	57,06
12:13:51	4.623	57,05
12:14:02	17.460	57,10
12:14:02	27.251	57,05
12:14:08	19.276	57,03
12:14:18	5.443	57,08
12:14:18	22.986	57,03
12:14:41	896	57,07
12:14:53	17.540	57,01
12:14:53	6.974	57,06
12:14:54	35.003	57,01
12:15:01	1.721	57,07
12:15:01	17.540	57,01
12:15:01	1.721	57,06
12:15:01	35.089	57,01
12:15:02	522	57,06
12:15:02	63.235	57,01
12:15:06	10.000	57,05
12:15:06	10.000	57,01
12:15:07	2.753	57,05
12:15:07	2.753	57,01
12:15:09	151.210	57,00
12:15:11	1.160	56,97
12:15:11	100.000	56,96
12:15:11	1.754	56,95
12:15:11	18.988	56,90
12:15:14	7.247	57,05
12:15:14	12.769	57,06
12:15:24	1	57,05
12:15:26	3.753	57,04
12:15:32	6.534	57,05
12:15:42	16.000	57,04
12:15:44	11.043	57,05
12:15:48	10.465	56,96
12:15:49	612	57,04
12:15:51	31.395	56,98
12:15:53	10.465	57,00
12:16:00	5	57,03
12:16:06	17.550	56,98
12:16:07	1.246	56,96
12:16:07	70.286	56,91
12:16:07	36.176	56,90
12:16:07	20.000	56,89
12:16:07	50.000	56,83
12:16:07	2.638	56,82
12:16:07	13.431	56,92
12:16:07	2.812	56,83
12:16:13	24	56,96
12:16:13	20.000	56,89
12:16:13	218	56,85
12:16:13	30.673	56,82
12:16:13	24	56,89
12:16:16	2.034	56,95
12:16:18	1.721	56,98
12:16:18	184	56,97
12:16:19	2.700	56,96
12:16:19	1.752	56,97
12:16:19	795	56,95
12:16:19	2.385	56,94
12:16:19	9.969	56,95
12:16:19	202	56,94
12:16:19	508	56,95
12:16:19	1.976	56,94
12:16:19	46.858	56,95
12:16:19	2.135	56,90
12:16:20	3.891	56,97
12:16:20	10.499	56,98
12:16:20	218	57,00
12:16:20	32.220	57,01
12:16:21	250	57,00
12:16:21	1.471	57,01
12:16:21	111	57,00
12:16:21	6.884	57,01
12:16:22	786	56,95
12:16:22	2.075	57,01
12:16:27	280	56,99
12:16:29	23.126	56,93
12:16:30	116	56,99
12:16:30	153	56,92
12:16:30	1.122	56,97
12:16:33	138	56,90
12:16:34	7.243	56,97
12:16:38	4.588	56,95
12:16:38	1.272	56,91
12:16:39	120.629	56,95
12:16:44	97.774	56,94
12:16:45	25.311	56,95
12:17:03	707	56,92
12:17:06	2.224	56,95
12:17:06	2.937	56,91
12:17:08	565	56,95
12:17:08	198	56,91
12:17:10	61.461	56,95
12:17:18	99.862	56,90
12:17:35	123.756	56,95
12:17:39	11.634	56,90
12:17:41	1	56,87

VOLVER AL INICIO

12:17:42	10.000	56,94
12:17:42	7.694	56,88
12:17:42	15.576	56,87
12:17:42	7.571	56,95
12:17:42	4.064	56,89
12:17:42	89	56,94
12:17:48	115.553	56,95
12:17:53	55.588	56,90
12:18:04	9.451	56,95
12:18:18	64.412	56,90
12:18:18	10.634	56,89
12:18:18	55.757	56,87
12:18:18	192	56,86
12:18:18	736	56,85
12:18:18	16.689	56,82
12:18:18	50.000	56,81
12:18:18	71.574	56,80
12:18:23	1.738	56,94
12:18:28	29.248	56,90
12:18:41	7.001	56,94
12:18:46	5.952	56,89
12:18:48	6.090	56,93
12:18:56	6.229	56,89
12:19:00	100.000	56,91
12:19:03	5.335	56,92
12:19:06	3.266	56,89
12:19:09	7.865	56,86
12:19:09	20.852	56,85
12:19:13	8.690	56,92
12:19:13	3.813	56,87
12:19:14	200	56,86
12:19:15	2.634	56,92
12:19:16	21.000	56,85
12:19:16	28.426	56,80
12:19:16	145.618	56,75
12:19:16	20.141	56,72
12:19:16	55.351	56,71
12:19:16	40.000	56,85
12:19:17	10.000	56,74
12:19:17	230	56,72
12:19:17	64.649	56,71
12:19:17	737	56,61
12:19:17	50.000	56,55
12:19:17	110.700	56,50
12:19:17	19.980	56,85
12:19:18	281	56,70
12:19:18	1.757	56,68
12:19:18	1.758	56,73
12:19:18	166	56,74
12:19:19	819	56,85
12:19:19	11.000	56,84
12:19:19	12.298	56,85
12:19:19	1.785	56,84
12:19:19	1.000	56,85
12:19:22	48.310	56,84
12:19:23	17.590	56,85
12:19:24	3.263	56,84
12:19:24	16.737	56,83
12:19:24	350	56,63
12:19:24	68	56,62
12:19:24	11.000	56,59
12:19:24	35.141	56,58
12:19:24	27.681	56,50
12:19:24	781	56,84
12:19:25	9.001	56,83
12:19:26	677	56,84
12:19:26	101	56,83
12:19:26	250	56,84
12:19:27	57.597	56,83
12:19:29	4.025	56,84
12:19:29	51.597	56,83
12:19:31	1.195	56,88
12:19:31	64.740	56,83
12:19:33	4.640	56,82
12:19:36	19.999	56,81
12:19:36	1.785	56,83
12:19:36	16.084	56,80
12:19:37	8.798	56,83
12:19:37	20.000	56,80
12:19:38	2.050	56,79
12:19:38	25.930	56,80
12:19:40	345	56,79
12:19:40	35.113	56,80
12:19:42	20.000	56,79
12:19:43	53	56,80
12:19:44	71.748	56,79
12:19:46	1.019	56,80
12:19:46	40.064	56,79
12:19:51	11.400	56,80
12:19:51	18.972	56,79
12:19:51	21	56,80
12:19:52	37.608	56,79
12:19:55	53	56,80
12:19:59	824	56,79
12:19:59	25.783	56,80
12:20:14	9.340	56,84
12:20:23	6.475	56,83
12:20:27	182.661	56,80
12:20:32	1.461	56,79
12:20:33	17.503	56,80
12:20:35	121.374	56,83
12:20:48	9.340	56,82
12:20:48	40.660	56,80
12:20:48	8.539	56,82
12:20:50	17.949	56,83
12:20:54	61.918	56,82
12:21:31	2.481	56,81
12:21:31	1.520	56,82
12:21:31	7.534	56,81
12:21:36	12.514	56,82
12:21:42	1	56,79
12:21:43	7.227	56,82
12:21:48	32	56,79
12:21:49	14.126	56,82
12:21:51	17.611	56,78
12:21:56	179	56,82
12:21:57	413	56,81
12:21:57	8.736	56,80
12:21:58	1.312	56,82
12:22:01	111	56,77
12:22:03	11.733	56,82
12:22:12	20.000	56,76
12:22:13	500	56,82
12:22:14	44.045	56,76
12:22:14	393	56,82
12:22:15	25.045	56,76
12:22:19	5.513	56,82
12:22:27	52.445	56,83
12:22:28	5.874	56,82
12:22:30	1.645	56,79
12:22:30	2.672	56,80
12:22:30	21.119	56,79
12:22:46	5.340	56,82
12:22:50	1.391	56,71
12:22:50	114	56,80
12:22:50	151	56,79
12:23:11	22.000	56,75
12:23:14	32	56,74
12:23:16	427	56,78
12:23:16	1.545	56,79
12:23:17	2.957	56,80
12:23:19	14.895	56,75
12:23:21	50.000	56,74
12:23:26	1.220	56,79
12:23:26	1.220	56,74
12:23:28	30.000	56,73
12:23:32	63	56,72
12:23:33	517	56,79
12:23:33	539	56,73
12:23:35	35.263	56,72
12:23:39	1	56,71
12:23:39	9.999	56,77
12:23:39	9.999	56,72
12:23:41	90	56,71
12:23:41	10.000	56,77
12:23:42	39	56,78
12:23:42	19.786	56,77
12:23:42	9.828	56,72
12:23:42	29.065	56,77
12:23:42	61	56,73
12:23:42	460	56,72
12:23:42	16.162	56,78
12:23:42	460	56,77
12:23:42	88	56,78
12:23:42	1	56,71
12:23:43	1	56,77
12:23:43	1.000	56,72
12:23:43	1	56,77
12:23:43	9.032	56,72
12:23:43	999	56,77
12:23:43	7.656	56,78
12:23:44	4	56,77
12:23:44	3.332	56,78
12:23:44	575	56,72
12:23:44	1	56,71
12:23:44	8.457	56,72
12:23:45	1	56,77
12:23:45	1.000	56,73
12:23:45	1.000	56,72
12:23:45	1.000	56,73
12:23:45	1	56,77
12:23:45	6.257	56,72
12:23:45	8.305	56,76
12:23:45	13.627	56,72
12:23:46	1.696	56,77
12:23:46	4.592	56,70
12:23:46	4.592	56,77
12:23:47	3.712	56,70
12:23:47	3.712	56,77
12:23:47	8.027	56,78
12:23:47	16.754	56,71
12:23:48	1.719	56,77
12:23:48	3.969	56,76
12:23:48	1.000	56,70
12:23:48	7.031	56,76
12:23:49	8.999	56,70
12:23:49	8.999	56,76
12:23:49	629	56,77
12:23:49	10.000	56,70
12:23:52	1.000	56,69
12:23:53	321	56,77
12:23:53	12.999	56,76
12:23:55	59	56,77
12:23:56	6.586	56,76
12:23:56	1.902	56,77
12:24:02	12.076	56,76
12:24:03	8.786	56,62
12:24:07	9.889	56,66
12:24:07	790	56,74
12:24:10	5.259	56,75
12:24:17	18	56,60
12:24:17	35	56,59
12:24:17	18	56,60
12:24:17	8.773	56,65
12:24:18	1.768	56,61
12:24:20	2.755	56,70
12:24:20	241	56,71
12:24:20	17.164	56,75
12:24:41	315	56,68
12:24:45	1.028	56,70
12:24:45	246	56,72
12:24:45	779	56,73
12:24:46	779	56,69
12:24:47	16	56,73
12:24:47	740	56,68
12:24:49	802	56,66
12:24:56	69.182	56,69
12:25:29	353.019	56,75
12:26:15	71	56,74
12:26:15	34	56,75
12:26:21	320	56,74
12:26:21	4.570	56,73
12:26:21	3.440	56,71
12:26:26	3.144	56,74
12:27:03	28.197	56,75
12:27:36	10.519	56,78
12:27:39	418	56,76
12:27:46	264	56,75
12:27:47	30.961	56,78
12:28:01	1.701	56,76
12:28:08	4.695	56,78
12:28:08	5.810	56,79
12:28:10	9.574	56,76
12:28:14	291	56,77
12:28:16	1.710	56,76
12:28:17	278	56,75
12:28:23	18.642	56,79
12:28:39	9.984	56,78
12:28:53	22.302	56,79
12:29:03	8.014	56,78
12:29:09	2.339	56,77
12:29:27	25.188	56,78
12:29:29	2.971	56,77
12:29:29	4.184	56,78
12:29:29	2.544	56,79
12:29:30	1	56,77
12:29:35	5.978	56,79
12:29:39	5.169	56,77
12:29:45	95.457	56,79
12:30:05	240	56,77
12:30:07	9.224	56,79
12:30:35	9.767	56,82
12:31:01	1	56,80
12:31:03	2.673	56,81
12:31:35	25.251	56,82
12:32:04	6.401	56,83
12:32:04	6.221	56,81
12:32:08	9.427	56,82
12:32:18	7.200	56,81
12:32:46	9.353	56,82
12:32:51	2.458	56,81
12:32:52	1.079	56,82
12:32:57	3.019	56,81
12:32:58	5.196	56,80
12:33:03	440	56,81
12:33:12	51	56,80
12:33:18	877	56,81
12:33:29	351	56,82
12:33:39	1.510	56,80
12:33:59	9.973	56,82
12:33:59	13.219	56,83
12:33:59	341	56,81
12:33:59	16.095	56,82
12:33:59	3.675	56,83
12:34:00	2.128	56,82
12:34:00	6.940	56,83
12:34:00	181	56,82
12:34:00	62.972	56,83
12:34:17	133	56,82
12:34:17	1.170	56,84
12:34:18	3.943	56,82
12:34:19	11.516	56,83
12:34:24	106.035	56,84
12:34:46	35.186	56,85
12:34:46	35.562	56,84
12:34:50	334	56,85
12:34:53	97	56,84
12:34:54	100.000	56,85
12:34:54	4.773	56,84
12:34:56	87.800	56,85
12:34:57	3.004	56,84
12:34:57	23	56,85
12:34:59	11.646	56,84
12:35:01	65.514	56,85
12:35:12	3.044	56,84
12:35:14	9.736	56,85
12:35:14	525	56,86
12:35:14	18.355	56,85
12:35:29	98	56,86
12:35:29	98	56,87
12:35:32	1.525	56,85
12:35:35	9.969	56,86
12:35:37	9.957	56,85
12:35:47	8.790	56,88
12:35:58	53.861	56,86
12:36:10	10.619	56,88
12:36:12	347	56,90
12:36:13	102.797	56,88
12:36:39	59.686	56,90
12:37:20	12.052	56,98
12:37:26	4.885	56,99
12:37:26	2.260	56,98
12:37:27	7	56,99
12:37:28	11.920	56,98
12:37:34	3.435	56,99
12:37:35	9.259	57,00
12:37:36	20	56,99
12:37:36	20.199	56,98
12:37:36	17.541	57,00
12:37:36	1.000	56,98
12:37:36	199	57,00
12:37:36	57	56,98
12:37:36	11.607	57,00
12:37:36	372	56,98
12:37:36	14.507	57,00
12:37:36	327	56,98
12:37:36	43.736	57,00
12:37:37	6.193	56,98
12:37:37	8.771	57,00
12:37:37	1	56,98
12:37:37	15.617	57,00
12:37:37	21.168	57,01
12:37:38	3.918	57,00
12:37:38	3.187	57,01
12:37:38	699	57,00
12:37:38	2.960	57,01
12:37:38	5.841	57,00
12:37:38	1.559	57,01
12:37:38	7.613	56,98
12:37:39	24.376	57,01
12:37:39	11.000	57,00
12:37:40	1.049	57,01
12:37:40	1.054	57,02
12:37:40	8.771	57,01
12:37:40	6.441	57,02
12:37:40	8.767	57,01
12:37:40	152	56,93
12:37:40	752	57,01
12:37:40	76	56,93
12:37:40	11.601	57,01
12:37:41	2.703	57,00
12:37:41	6.313	57,01
12:37:41	2.455	57,02
12:37:42	433	57,00
12:37:42	8.768	57,02
12:37:42	2.845	57,00
12:37:42	142	57,01
12:37:42	61	57,00
12:37:42	1.023	57,01
12:37:42	4.535	57,00
12:37:42	9.772	57,01
12:37:43	11.937	57,00
12:37:44	1.251	57,02
12:37:44	45	57,00
12:37:44	21	56,96
12:37:44	8.097	57,00
12:37:45	26	57,03
12:37:45	4.145	57,00
12:37:49	196	57,01
12:37:52	13	57,02
12:37:52	12	57,01
12:37:52	9.792	57,02
12:37:52	593	57,01
12:37:54	50.000	57,03
12:37:54	28	57,01
12:37:54	27.446	57,02
12:37:55	36.936	57,03
12:37:55	19.891	57,01
12:37:59	10.579	57,03
12:37:59	23.699	57,01
12:38:00	2.549	57,03
12:38:01	3.066	57,01
12:38:01	114	57,03
12:38:01	11.946	57,01
12:38:02	16	57,02
12:38:02	8.763	57,03
12:38:02	211	57,02
12:38:02	2	57,00
12:38:02	25.006	57,01
12:38:05	8.755	57,02
12:38:05	10	57,03
12:38:05	18.680	57,01
12:38:06	5.161	57,00
12:38:06	92	57,01
12:38:06	8.768	57,00
12:38:06	1.196	57,03
12:38:06	8.767	57,00
12:38:07	1.196	56,99
12:38:07	8.763	57,00
12:38:07	994	56,99
12:38:07	994	57,01
12:38:07	3.029	57,00
12:38:07	994	57,01
12:38:08	8.875	57,00
12:38:08	2	57,01
12:38:09	4.674	56,99
12:38:09	995	57,01
12:38:14	1.995	56,91
12:38:33	9.336	56,99
12:38:33	994	57,01
12:38:33	8.721	57,03
12:38:44	375	56,97
12:38:45	17.200	56,96
12:38:46	778	56,97
12:38:46	24.483	56,96
12:38:47	34.032	56,99
12:38:52	16.958	56,96
12:38:53	2.633	57,02
12:38:53	6.114	56,96
12:38:53	1.919	57,02
12:38:53	48.657	56,96
12:39:01	34.270	56,97
12:39:07	127.080	57,00
12:39:08	37.463	56,96
12:39:11	8.787	56,97
12:39:12	28.778	56,96
12:39:14	2.558	56,95
12:39:14	21.695	56,96
12:39:15	5.122	57,00
12:39:15	6.256	56,96
12:39:17	5.122	57,01
12:39:18	732	56,95
12:39:22	6.012	57,01
12:39:24	488	57,00
12:39:24	4.304	57,01
12:39:25	769	56,96
12:39:26	1.376	56,95
12:39:29	2.145	56,94
12:39:47	7.220	57,00
12:40:09	26.232	56,99
12:40:21	22.467	56,95
12:40:22	10.000	56,98
12:40:26	26.913	56,99
12:40:26	51.673	57,00
12:40:33	521	56,94
12:40:33	1.393	56,93
12:40:40	4.400	56,96
12:40:41	2.200	56,92
12:40:43	3.491	56,99
12:40:50	3.655	56,98
12:40:51	7.118	56,92
12:40:58	2.914	56,93
12:40:58	627	56,91
12:41:01	10.000	56,97
12:41:10	95.889	56,98
12:41:24	179	56,92
12:41:24	9.821	56,93
12:41:24	32	56,92
12:41:24	18.041	56,91
12:41:24	1.799	56,90
12:41:24	8.340	56,91
12:41:25	1.000	56,89
12:41:25	1.756	56,88
12:41:25	5.415	56,91
12:41:28	738	56,97
12:41:43	4.240	56,98
12:41:50	1.833	56,97
12:41:53	7.021	56,98
12:41:57	726	56,99
12:42:31	520	56,98
12:42:48	11.137	56,96
12:42:56	267	56,95
12:42:58	54	56,98
12:42:59	16	56,96
12:42:59	2.607	56,95
12:43:03	1.768	56,98
12:43:05	66	56,97
12:43:09	5.304	56,96
12:43:12	120	56,95
12:43:12	25.365	56,97
12:43:18	17.570	56,96
12:43:18	11.334	56,97
12:43:18	8.785	56,96
12:43:18	113.235	56,97
12:43:25	10.212	56,95
12:43:27	10.212	56,94
12:43:28	2.088	56,95
12:43:30	8.124	56,93
12:43:33	34.645	56,97
12:44:20	726	56,96
12:44:20	688	56,95
12:44:24	32.179	56,97
12:44:50	8	56,94
12:44:54	219	56,95
12:45:03	120	56,98
12:45:06	211	56,97
12:45:07	85.911	56,98
12:45:11	708	56,97
12:45:11	24.219	56,98
12:45:35	27.511	56,97
12:45:42	1.438	56,98
12:45:45	29.691	56,97
12:45:51	16.053	56,98
12:46:23	10.821	56,97
12:46:23	1.739	56,98
12:46:24	6.177	56,97
12:46:25	6.017	56,94
12:46:29	4.391	56,95
12:46:34	1.466	56,93
12:46:34	6.420	56,97
12:46:57	2.581	56,94
12:47:01	2.648	56,97
12:47:11	201	56,95
12:47:16	69.183	56,96
12:47:32	316	56,95
12:47:32	5.302	56,96
12:47:49	9.192	56,94
12:48:03	2.294	56,93
12:48:48	3.114	56,91
12:48:48	308	56,92
12:48:48	2.422	56,90
12:48:50	824	56,93
12:49:12	526	56,94
12:49:17	2.974	56,93
12:49:26	5.222	56,94
12:49:27	61.566	56,93
12:49:40	116	56,92
12:49:41	19.233	56,93
12:49:58	2.000	56,92
12:49:58	7.839	56,93
12:50:26	1.683	56,91
12:50:34	8.678	56,93
12:50:35	1.717	56,92
12:50:53	145.605	56,93
12:51:16	33.485	56,94
12:51:24	1.120	56,95
12:51:31	35	56,98
12:51:32	12	56,96
12:51:39	186	56,94
12:51:44	95	56,96
12:51:44	45	56,95
12:51:49	200.045	56,96
12:51:50	48	56,95
12:51:50	20.918	56,96
12:51:53	207	56,95
12:51:54	40.008	56,96
12:52:10	161	56,95
12:52:13	174	56,96
12:52:17	121.482	56,95
12:52:22	338.074	56,96
12:52:32	32	56,98
12:52:32	1.376	56,99
12:52:32	56.414	56,96
12:52:37	504	56,99
12:52:37	5.000	56,96
12:52:38	9	56,95
12:52:38	31.872	56,96
12:52:40	1.756	56,97
12:52:40	11.602	56,96
12:52:41	17	56,95
12:52:41	6.968	56,96
12:52:41	128	56,98
12:52:41	19.279	56,96
12:52:44	50	56,95
12:52:44	140	56,97
12:52:44	58	56,95
12:52:44	16.909	56,96
12:52:45	1.747	56,97
12:52:45	3	56,96
12:52:46	30.848	56,97
12:52:47	15.908	56,96
12:52:47	24.465	56,97
12:52:48	58.825	56,96
12:52:51	59.963	56,97
12:52:54	29.485	56,98
12:52:56	1.378	56,96
12:52:56	16.331	56,98
12:52:57	1.164	56,96
12:52:57	17.889	56,97
12:52:58	19.111	56,98
12:52:59	80.000	56,97
12:53:02	6.100	56,98
12:53:03	40.000	56,97
12:53:05	216	56,96
12:53:05	84	56,97
12:53:05	105	56,96
12:53:05	46.567	56,97
12:53:11	22	56,98
12:53:11	10.971	56,97
12:53:12	254	56,96
12:53:29	28.871	56,97
12:53:47	2.329	56,98
12:53:54	22.714	56,96
12:53:54	5.103	56,98
12:53:54	2.010	56,97
12:53:54	1.890	56,96
12:53:55	185	56,97
12:53:55	19.090	56,98
12:54:22	32	56,99
12:54:25	2.374	56,97
12:54:41	950	56,98
12:54:41	14.395	56,97
12:54:41	29.190	56,96
12:54:41	15.902	56,99
12:55:19	33.488	56,97
12:55:25	12	56,99
12:55:27	1.108	56,97
12:55:28	13.056	56,98
12:55:28	178	56,97
12:55:28	21.348	56,99
12:55:29	26.419	56,97
12:55:36	51	56,98
12:55:36	206.586	56,99
12:55:44	48.800	56,96
12:55:49	8	56,98

VOLVER AL INICIO

12:55:50	8.790	56,96
12:55:50	9.264	56,98
12:55:51	26.913	56,96
12:55:59	38.889	56,95
12:56:07	4.390	56,96
12:56:07	2.750	56,95
12:56:17	617	56,98
12:56:18	642	56,96
12:56:18	26.951	56,95
12:56:18	704	56,96
12:56:28	3.741	56,97
12:56:31	13.824	56,98
12:56:40	20.865	56,96
12:56:51	2.845	56,95
12:56:57	218	56,98
12:57:13	5.156	56,97
12:57:14	761	56,95
12:57:14	61.596	56,97
12:57:35	11.565	56,95
12:58:07	3.493	56,97
12:58:25	150	56,95
12:58:34	175.006	56,97
12:58:36	1.421	56,95
12:58:48	5.240	56,97
12:58:52	2.925	56,96
12:59:03	19.041	56,95
12:59:07	10.767	56,96
13:00:01	20.000	56,95
13:00:04	292	56,96
13:00:12	106.021	56,95
13:00:20	10.023	56,96
13:00:25	123.912	56,95
13:00:41	1.311	56,96
13:00:51	50.278	56,95
13:00:53	17.590	56,96
13:01:06	3.069	56,95
13:01:06	10.990	56,96
13:01:10	1.726	56,95
13:01:10	1.726	56,96
13:01:11	668	56,95
13:01:11	8.376	56,96
13:01:13	12.554	56,95
13:01:18	20.000	56,96
13:01:20	18.164	56,95
13:01:21	20.000	56,97
13:01:34	35.769	56,95
13:01:43	6.645	56,97
13:02:00	1.114	56,96
13:02:01	36.907	56,97
13:02:28	1.150	56,95
13:02:32	340	56,97
13:02:33	4.607	56,95
13:02:36	1.702	56,97
13:02:37	83.083	56,95
13:02:40	2.088	56,97
13:02:42	107.460	56,95
13:02:47	1.167	56,96
13:03:13	24.679	56,95
13:03:17	704	56,97
13:03:17	14.122	56,95
13:03:21	50.983	56,96
13:03:32	42	56,95
13:03:33	190	56,97
13:03:40	57.210	56,96
13:03:48	17.183	56,97
13:03:50	89	56,96
13:03:52	1	56,97
13:03:53	311	56,96
13:04:00	125.085	56,95
13:04:21	1.550	56,96
13:04:22	211.512	56,95
13:04:31	20.000	56,96
13:04:41	7.031	56,95
13:04:43	118.323	56,96
13:05:12	50.702	56,95
13:05:16	70	56,96
13:05:18	50.000	56,95
13:05:19	2.767	56,96
13:05:23	10.599	56,95
13:05:39	9.579	56,96
13:06:04	488	56,95
13:06:13	1.607	56,96
13:06:13	63	56,95
13:06:14	1.250	56,96
13:06:15	19.200	56,95
13:06:16	7.784	56,94
13:06:17	63	56,96
13:06:17	7.784	56,94
13:06:17	137.037	56,96
13:06:22	18.412	56,95
13:06:22	2.081	56,94
13:06:22	12.069	56,95
13:06:22	12.668	56,94
13:06:24	23.530	56,97
13:06:24	31.555	56,96
13:06:25	1.497	56,97
13:06:25	339	56,96
13:06:25	7.604	56,97
13:06:25	28.005	56,96
13:06:26	177.369	56,97
13:06:31	150.381	56,96
13:06:34	53.150	56,98
13:06:40	278	56,95
13:06:40	151	56,97
13:06:41	30.563	56,98
13:06:43	21.595	56,95
13:06:44	20.000	56,94
13:06:46	10.270	56,95
13:06:46	20.000	56,94
13:06:47	10.510	56,95
13:06:48	39.626	56,94
13:06:50	9.999	56,97
13:06:50	70.297	56,94
13:06:55	367.566	56,97
13:07:12	842	56,95
13:07:13	88.359	56,97
13:07:17	1.724	56,95
13:07:20	20.000	56,97
13:07:22	5.467	56,95
13:07:26	40.000	56,97
13:07:28	2.202	56,95
13:07:29	11.342	56,94
13:07:31	26	56,93
13:07:31	20.000	56,97
13:07:31	4.533	56,96
13:07:32	7	56,95
13:07:33	61.043	56,94
13:07:36	19	56,95
13:07:36	20.521	56,94
13:07:43	43.312	56,95
13:07:45	1.459	56,96
13:07:45	127.943	56,97
13:07:46	12	56,96
13:07:48	116.816	56,97
13:07:50	25	56,95
13:07:50	23.513	56,97
13:07:50	1.816	56,94
13:07:51	1.816	56,96
13:07:51	146	56,95
13:07:52	30.494	56,97
13:07:53	37	56,94
13:07:53	18.480	56,96
13:07:54	6.446	56,97
13:07:55	2.307	56,96
13:07:57	19.911	56,97
13:07:57	7.931	56,96
13:08:00	10.000	56,94
13:08:07	464	56,93
13:08:08	1	56,96
13:08:14	171	56,94
13:08:24	74	56,95
13:08:27	696	56,96
13:08:27	724	56,95
13:08:27	75	56,94
13:08:38	159	56,95
13:08:40	21.141	56,94
13:08:45	4.325	56,96
13:08:45	234.297	56,97
13:08:55	200.370	56,96
13:08:59	365	56,93
13:09:02	9.839	56,92
13:09:19	17.571	56,91
13:09:21	13.826	56,92
13:09:52	32.608	56,93
13:11:00	43.921	56,92
13:11:15	50.000	56,93
13:11:17	43.921	56,92
13:11:22	38.408	56,93
13:11:22	3.076	56,92
13:11:24	3.468	56,93
13:11:25	17.570	56,92
13:11:42	514	56,93
13:11:43	10	56,90
13:11:50	20.147	56,91
13:11:56	4.055	56,92
13:11:56	3.835	56,91
13:11:57	8.534	56,92
13:11:57	244	56,93
13:11:57	3.319	56,91
13:11:57	4.311	56,93
13:11:57	1.927	56,92
13:11:58	13.150	56,91
13:12:03	699	56,92
13:12:03	2.720	56,91
13:12:08	1.735	56,92
13:12:09	48.077	56,93
13:12:17	33.965	56,94
13:12:18	4	56,92
13:12:20	10.754	56,94
13:12:21	264	56,95
13:12:21	161	56,92
13:12:22	15.941	56,96
13:12:23	13.591	56,93
13:12:24	5.508	56,96
13:12:26	17.957	56,94
13:12:27	1.166	56,91
13:12:27	1.165	56,95
13:12:28	21.064	56,94
13:12:30	43.899	56,95
13:12:31	743	56,91
13:12:31	9.571	56,95
13:12:35	177	56,91
13:12:35	176	56,95
13:12:37	4.595	56,91
13:12:38	7.086	56,95
13:12:39	101	56,92
13:12:39	578	56,91
13:12:40	578	56,95
13:12:41	11.047	56,96
13:12:43	234	56,91
13:12:44	234	56,95
13:12:45	12.612	56,96
13:12:47	521	56,91
13:12:47	521	56,95
13:12:47	1.404	56,91
13:12:48	167	56,95
13:12:48	1.394	56,91
13:12:48	2.631	56,95
13:12:51	1.034	56,91
13:12:51	1.034	56,95
13:12:59	63.016	56,96
13:13:09	1.422	56,97
13:13:11	200.000	56,95
13:13:16	859	56,92
13:13:18	100.000	56,95
13:13:20	10.184	56,93
13:13:20	49.141	56,92
13:13:39	23.405	56,95
13:13:59	19.526	56,93
13:13:59	876	56,92
13:14:07	88	56,89
13:14:07	366	56,88
13:14:14	77.523	56,95
13:14:34	893	56,89
13:14:34	5.785	56,95
13:14:41	4	56,89
13:14:48	79.886	56,94
13:14:50	6	56,91
13:14:51	23.401	56,94
13:15:01	5.419	56,91
13:15:05	63.712	56,94
13:15:35	1.214	56,92
13:15:41	20.000	56,94
13:15:41	503	56,92
13:15:47	14.651	56,94
13:16:04	1.713	56,92
13:16:08	1.711	56,93
13:16:18	9.486	56,94
13:16:19	101.813	56,93
13:17:09	693	56,94
13:17:09	32	56,92
13:17:12	15.344	56,91
13:17:25	8.680	56,94
13:17:27	8.817	56,91
13:17:45	159	56,92
13:17:46	808	56,91
13:17:54	6.200	56,94
13:17:56	7.329	56,91
13:18:07	4.370	56,92
13:18:29	2.969	56,91
13:18:50	66	56,94
13:18:53	6.426	56,91
13:19:01	9.003	56,90
13:19:13	45.590	56,93
13:19:16	211	56,92
13:19:17	106	56,94
13:19:30	7.416	56,92
13:19:43	24.460	56,94
13:19:50	45	56,93
13:19:55	208.000	56,94
13:20:00	82.859	56,93
13:20:15	35.262	56,94
13:20:33	15.663	56,93
13:20:34	258	56,91
13:20:44	202	56,92
13:20:48	9.198	56,95
13:21:06	258	56,94
13:21:07	192.186	56,95
13:21:09	35.761	56,96
13:21:09	5.043	56,94
13:21:12	5	56,91
13:21:13	504	56,95
13:21:18	45.761	56,92
13:21:19	8.669	56,91
13:21:20	45.085	56,90
13:21:27	307	56,91
13:21:29	15.631	56,95
13:21:37	16	56,94
13:21:38	10.000	56,93
13:21:48	161	56,92
13:21:52	1.524	56,93
13:21:54	29.188	56,92
13:22:18	243	56,94
13:22:29	260	56,95
13:22:29	196	56,94
13:22:42	65.487	56,93
13:22:42	42.583	56,95
13:22:42	57.417	56,96
13:22:44	9.915	56,94
13:22:44	95	56,96
13:22:53	46.529	56,95
13:23:31	186	56,96
13:23:31	10.424	56,94
13:23:35	6.858	56,93
13:23:48	7	56,94
13:23:50	46.857	56,93
13:24:11	190	56,94
13:24:11	12.893	56,93
13:24:18	435	56,96
13:24:21	35.759	56,93
13:24:21	56.238	56,92
13:25:21	6.665	56,94
13:25:49	2.170	56,93
13:25:49	13.732	56,94
13:25:50	44.066	56,93
13:26:04	5.242	56,94
13:26:04	31.546	56,93
13:26:39	1.475	56,94
13:26:52	51.024	56,93
13:27:02	112.431	56,94
13:27:03	53	56,95
13:27:03	14.336	56,94
13:27:06	1	56,95
13:27:06	49.080	56,94
13:27:21	40.000	56,93
13:27:27	200.823	56,94
13:27:42	182	56,95
13:27:42	19.850	56,94
13:28:03	60.532	56,95
13:29:01	71.687	56,96
13:30:03	807	56,95
13:30:21	69.000	56,96
13:30:26	88.000	56,95
13:30:46	48.970	56,96
13:32:22	20.000	56,99
13:32:22	130.000	57,00
13:32:47	875	56,99
13:33:08	7.363	56,98
13:33:45	20.000	56,97
13:34:22	114.431	56,98
13:35:05	4.648	56,99
13:35:08	1	56,98
13:35:08	36.198	57,00
13:36:16	8.008	56,99
13:36:16	120.241	57,00
13:37:04	1.644	57,01
13:37:05	1	56,99
13:37:07	229	57,00
13:37:07	600	57,01
13:37:13	10.230	57,00
13:37:43	91.559	57,04
13:37:43	435	57,01
13:37:43	1.340	57,02
13:37:44	32.689	57,00
13:37:44	1	57,01
13:37:44	5.386	57,00
13:37:44	1	57,03
13:37:44	2.936	57,01
13:37:50	1	57,00
13:37:52	6.144	57,02
13:37:53	4.091	57,03
13:37:53	20.309	57,04
13:37:56	27.052	57,05
13:37:57	13.680	57,00
13:37:57	1.299	57,03
13:37:58	3.775	57,00
13:37:59	809	57,04
13:38:06	332	57,00
13:38:06	173	56,99
13:38:06	14	57,00
13:38:20	969	57,01
13:38:32	676	57,00
13:38:37	314	57,01
13:38:37	9	57,02
13:38:37	63.745	57,01
13:38:47	8.426	57,04
13:38:49	247	57,02
13:38:49	66	57,01
13:38:49	42	57,04
13:38:49	7.042	57,02
13:38:49	664	57,04
13:38:49	336	57,02
13:38:49	664	57,04
13:38:49	283	57,03
13:38:50	2.418	57,02
13:38:52	641	57,01
13:38:59	160.999	56,96
13:39:08	664	56,95
13:39:11	7.488	57,01
13:39:59	664	56,96
13:40:00	266	57,00
13:40:00	4.764	57,01
13:40:17	173	57,04
13:40:22	179	57,01
13:40:24	58.687	57,04
13:40:53	6.651	56,99
13:40:56	8.733	57,04
13:41:48	2.401	57,02
13:42:06	33.475	57,05
13:42:28	52.401	57,04
13:42:39	9.677	57,05
13:43:09	8.387	57,02
13:44:33	19.491	57,04
13:44:48	35.676	56,99
13:45:16	9.720	57,04
13:46:30	280	57,03
13:46:31	6.522	57,04
13:47:09	45.279	57,02
13:47:16	28.852	57,03
13:47:20	582	57,02
13:47:21	8.971	57,03
13:47:55	13.836	57,02
13:48:03	6.236	57,03
13:48:09	5.941	57,02
13:48:11	68.732	57,03
13:48:52	15.956	57,05
13:49:09	1.803	57,03
13:49:32	207.691	57,05
13:50:03	10.000	57,06
13:50:04	1.508	57,05
13:50:09	1.566	57,07
13:50:51	18.990	57,05
13:50:53	48.434	57,07
13:51:05	14.558	57,08
13:51:19	150.000	57,07
13:51:25	20.915	57,08
13:51:35	133.336	57,07
13:51:57	36.322	57,06
13:52:21	16.108	57,05
13:52:32	3.156	57,04
13:52:32	318.625	57,03
13:54:20	144.171	57,02
13:54:46	20.357	57,01
13:54:56	141.897	57,00
13:54:57	10.000	57,01
13:54:57	9.266	57,02
13:55:42	244.298	57,05
13:56:38	168	57,07
13:56:42	69.236	57,05
13:57:00	5.917	57,06
13:57:09	7.357	57,05
13:57:15	32.842	57,04
13:57:22	18.562	57,05
13:57:34	44.793	57,04
13:58:18	47.633	57,03
13:58:51	1.910	57,05
13:59:05	10.383	57,04
14:00:02	20.676	57,05
14:00:30	36.920	57,04
14:00:41	76	57,06
14:00:48	34.597	57,04
14:00:48	861	57,05
14:00:49	68.547	57,04
14:00:59	59.832	57,07
14:02:26	8.465	57,08
14:02:49	85.687	57,07
14:03:12	7.093	57,08
14:03:28	49.385	57,05
14:03:40	173	57,04
14:03:45	64.071	57,02
14:03:45	2.057	57,01
14:03:56	6.810	57,08
14:04:05	3.761	57,01
14:04:09	197	57,07
14:04:10	13.899	57,01
14:04:22	176	57,07
14:04:22	48	57,01
14:04:41	15.452	57,00
14:04:53	6.964	57,07
14:04:54	6.337	57,01
14:04:54	3.482	57,07
14:04:55	12.252	57,01
14:05:05	2.317	57,07
14:05:07	428	57,03
14:05:09	4.224	57,00
14:05:21	17.239	57,01
14:05:47	88.370	57,00
14:06:23	14.690	56,99
14:06:32	7.406	57,03
14:06:37	15.467	56,99
14:06:48	3.500	57,01
14:06:49	2.767	57,03
14:06:59	30.818	57,05
14:07:00	10.000	57,01
14:07:04	5	57,07
14:07:05	88.468	57,01
14:07:25	173	57,05
14:07:44	15	57,06
14:07:46	15	57,02
14:07:47	2.085	57,01
14:07:49	19.517	57,05
14:08:07	1.133	57,02
14:08:09	765	57,05
14:08:09	765	57,02
14:08:12	1.789	57,05
14:08:12	1.789	57,02
14:08:14	20.000	57,01
14:08:15	6.705	57,04
14:08:15	28.137	57,01
14:08:25	34.827	57,05
14:08:25	10.000	57,02
14:08:27	12.133	57,05
14:08:27	10.000	57,02
14:08:42	32.355	57,05
14:08:43	10.000	57,02
14:08:44	585	57,01
14:08:50	803	57,02
14:08:50	7.466	57,01
14:08:52	5	57,04
14:09:02	2	57,01
14:09:08	10.763	57,04
14:09:57	3.461	57,05
14:10:21	38.972	57,04
14:11:12	9	57,05
14:11:32	15.078	57,03
14:11:44	145	57,05
14:12:19	8.265	57,04
14:13:00	294	57,05
14:13:00	137	57,04
14:13:01	102	57,05
14:13:01	12.137	57,04
14:13:08	17.500	57,05
14:13:17	115	57,04
14:13:31	23.784	57,05
14:14:18	8.705	57,04
14:14:18	8.705	57,05
14:14:18	8.705	57,01
14:14:25	8.705	57,04
14:15:00	107.835	57,05
14:17:02	8.886	57,06
14:17:28	1.237	57,04
14:17:36	6.059	57,06
14:17:42	1.081	57,03
14:17:43	23.270	57,06
14:18:52	9	57,05
14:18:55	17.918	57,03
14:19:51	83.074	57,02
14:19:56	5.489	57,01
14:19:56	22.609	57,02
14:20:05	19.142	57,01
14:20:23	58.891	57,04
14:22:46	7.608	57,03
14:23:55	125.913	57,04
14:23:55	608	57,03
14:24:05	303.946	57,04
14:26:58	35.000	57,01
14:27:03	17.470	57,04
14:27:04	30.000	57,01
14:27:08	8.722	57,04
14:27:08	45.000	57,01
14:27:21	8.503	56,99
14:27:33	722	57,04
14:27:53	3.590	57,02
14:28:04	15.260	57,03
14:28:51	83.518	57,04
14:30:01	1.451	57,02
14:30:01	35.045	57,04
14:30:01	36.424	57,05
14:30:01	2.902	57,02
14:30:09	2.972	57,03
14:30:38	97.989	57,02
14:31:16	81.671	57,01
14:31:16	10.490	57,02
14:31:35	109.985	57,03
14:33:36	36.655	57,04
14:33:38	11.407	57,05
14:33:43	704	57,03
14:33:43	3.312	57,04
14:33:43	226	57,02
14:33:47	155	57,03
14:33:50	7.991	57,04
14:34:02	10.113	57,02
14:34:05	8	57,03
14:34:05	4.477	57,04
14:34:07	18.067	57,02
14:34:12	16.331	56,99
14:34:14	6.459	57,02
14:34:48	213	56,98
14:34:50	1.924	57,02
14:34:58	55.795	56,98
14:35:21	3.641	57,01
14:35:21	7.433	57,02
14:35:21	7.433	57,03
14:35:21	16.556	57,04
14:35:23	211	56,99
14:35:29	524	57,03
14:35:32	3.380	56,99
14:35:34	17.913	56,98
14:35:39	12.260	57,03
14:35:40	6.409	56,98
14:35:43	4	57,03
14:35:43	4	56,98
14:35:44	4.214	57,03
14:35:44	3.784	56,98
14:35:45	8.751	57,02
14:35:45	274	56,98
14:35:46	1.975	57,02
14:35:46	5.864	57,03
14:35:59	21.333	56,97
14:36:20	24.445	56,96
14:36:25	260	57,02
14:36:26	26.314	56,96
14:36:37	3.510	56,97
14:36:52	59.977	56,98
14:37:00	10.189	56,99
14:37:06	349	57,00
14:37:07	2.512	57,02
14:37:12	12.335	56,97
14:37:45	2.843	57,01
14:37:46	15	56,96
14:37:47	9.888	57,00
14:37:51	131	57,03
14:37:52	5.112	57,00
14:37:53	173	57,02
14:37:58	346	56,96
14:38:15	49	56,97
14:38:15	49	57,00
14:38:15	4.869	56,99
14:38:17	9.901	57,00
14:38:24	4.295	57,01
14:38:24	1.753	57,02
14:38:29	745	56,97
14:38:35	4.494	57,02
14:39:12	3.292	57,00
14:39:16	4.460	56,94

VOLVER AL INICIO

14:39:43	2.614	57,01
14:39:57	1.591	56,99
14:39:59	130.269	57,00
14:41:06	5.320	56,95
14:41:13	1.390	56,96
14:41:57	6.055	56,97
14:42:07	12.503	56,96
14:42:11	6	56,95
14:42:16	5.366	56,96
14:42:25	21.323	56,95
14:42:31	10.343	56,96
14:42:39	4.275	56,95
14:42:40	22.845	56,96
14:42:52	34.302	56,97
14:42:54	105	56,95
14:42:56	10	56,96
14:43:03	26	56,97
14:43:05	1.715	56,96
14:43:05	30.684	56,95
14:43:19	2.200	56,96
14:43:19	266	56,98
14:43:19	1.000	56,99
14:43:19	250	57,00
14:43:22	1.881	56,97
14:43:26	158	56,96
14:43:27	41.889	56,95
14:43:32	24.849	56,96
14:43:44	15.717	56,94
14:43:50	21	56,95
14:43:51	3.320	56,96
14:43:52	25.326	56,95
14:43:55	20.000	56,96
14:43:57	23	56,95
14:43:57	3	56,96
14:44:00	11.789	56,95
14:44:02	20.000	56,96
14:44:03	8.522	56,95
14:44:07	3.704	56,94
14:44:13	27.251	56,95
14:44:21	7.218	56,94
14:44:26	18.620	56,95
14:44:34	22.257	56,94
14:45:21	1.716	56,95
14:45:23	1	56,94
14:45:27	1.429	56,95
14:45:29	10.597	56,94
14:45:50	3.305	56,95
14:45:56	44.471	56,94
14:46:32	32.545	56,93
14:47:31	3	56,91
14:47:32	12.547	56,93
14:47:49	5.580	56,92
14:47:54	850	56,91
14:48:19	1.734	56,93
14:48:32	45.381	56,91
14:48:32	21.686	56,93
14:48:36	7.531	56,94
14:48:38	11.618	56,92
14:48:48	1.723	56,93
14:48:50	36.219	56,92
14:49:13	2.076	56,95
14:49:38	7.882	56,92
14:49:44	60.471	56,93
14:49:47	2.785	56,92
14:49:53	24.896	56,95
14:50:39	9.582	56,90
14:51:31	4.707	56,94
14:51:31	98.570	56,95
14:51:38	13.073	56,90
14:51:41	820	56,93
14:51:51	5.267	56,89
14:51:55	1.440	56,92
14:53:22	17.342	56,91
14:53:28	9.731	56,90
14:54:01	191.277	56,91
14:54:33	227.136	56,94
14:55:19	46.395	56,95
14:55:59	1.395	56,90
14:56:15	1.395	56,94
14:56:15	995	56,95
14:56:15	29.499	56,96
14:57:01	5.270	56,92
14:57:02	61.284	56,94
14:57:03	256	56,97
14:57:03	43.984	56,94
14:57:05	10.000	56,93
14:57:12	1.217	56,96
14:57:12	1.217	56,93
14:57:19	159	56,96
14:57:19	159	56,93
14:57:21	104	56,96
14:57:21	104	56,93
14:57:22	139	56,96
14:57:22	139	56,93
14:57:23	4	56,92
14:57:39	1.747	56,96
14:57:44	1.747	56,93
14:57:46	2.493	56,96
14:57:49	5.068	56,92
14:57:49	18.697	56,91
14:58:09	523	56,96
14:58:09	523	56,93
14:58:09	785	56,92
14:58:10	12.127	56,93
14:58:12	1.491	56,96
14:58:12	89.364	56,93
14:58:51	21.080	56,92
14:59:01	254.827	56,94
14:59:30	875	56,95
14:59:31	45.104	56,94
14:59:34	2.096	56,95
14:59:34	85.834	56,94
14:59:42	2.971	56,92
14:59:56	20.574	56,90
15:00:20	41.635	56,94
15:00:48	9.248	56,95
15:00:48	5.270	56,92
15:00:51	8.152	56,91
15:00:52	1.848	56,94
15:00:52	152	56,95
15:00:52	1.848	56,91
15:00:53	8.750	56,94
15:00:55	597	56,92
15:00:55	198.022	56,94
15:01:08	33.594	56,93
15:01:20	6.406	56,92
15:01:22	5.271	56,91
15:01:24	8.785	56,92
15:01:35	115	56,94
15:01:36	115	56,92
15:01:42	18.595	56,91
15:01:48	200.000	56,94
15:02:01	93.705	56,92
15:02:01	28.814	56,91
15:02:01	17.574	56,89
15:02:01	52.356	56,88
15:02:02	1.756	56,91
15:02:02	123.452	56,88
15:02:03	17.571	56,87
15:02:03	19.548	56,86
15:02:03	18.300	56,83
15:02:03	11.777	56,70
15:02:03	17.587	56,86
15:02:03	18.136	56,70
15:02:04	11.000	56,87
15:02:04	2.938	56,88
15:02:04	25.737	56,72
15:02:04	17.630	56,81
15:02:04	12.817	56,80
15:02:05	7.183	56,81
15:02:05	12.000	56,88
15:02:05	10.422	56,81
15:02:05	9.398	56,80
15:02:05	1.786	56,90
15:02:05	827	56,91
15:02:05	17.605	56,81
15:02:05	8.785	56,71
15:02:05	45.056	56,70
15:02:06	9.432	56,71
15:02:06	12.000	56,88
15:02:06	10.585	56,81
15:02:06	6.419	56,87
15:02:06	1.578	56,72
15:02:06	9.222	56,70
15:02:06	4.305	56,81
15:02:06	42.272	56,71
15:02:07	127.894	56,70
15:02:07	17.652	56,65
15:02:07	1.458	56,70
15:02:07	87.842	56,65
15:02:07	37.862	56,70
15:02:07	39.568	56,65
15:02:07	51.433	56,71
15:02:09	2	56,90
15:02:09	10.000	56,80
15:02:10	2	56,71
15:02:10	1.458	56,70
15:02:10	54.938	56,65
15:02:10	15.364	56,63
15:02:11	505	56,90
15:02:12	5	56,71
15:02:14	1.757	56,90
15:02:21	15.433	56,80
15:02:21	2.137	56,70
15:02:21	5.973	56,89
15:02:26	3.902	56,87
15:02:27	386	56,88
15:02:28	377	56,83
15:02:28	19.299	56,82
15:02:46	12.102	56,88
15:03:03	10.000	56,87
15:03:13	572	56,89
15:03:14	1	56,88
15:03:18	10.531	56,89
15:03:39	21.288	56,88
15:03:47	9.360	56,90
15:03:47	343	56,91
15:03:48	1.000	56,92
15:03:50	2.728	56,90
15:03:56	3.809	56,88
15:04:12	10.910	56,90
15:04:30	90	56,88
15:04:35	20.030	56,91
15:04:36	86.093	56,93
15:04:36	1.000	56,91
15:04:37	10.000	56,89
15:04:42	28.308	56,88
15:04:43	89.846	56,89
15:05:16	5.105	56,88
15:05:33	11.607	56,89
15:05:54	21.317	56,84
15:05:54	6.334	56,88
15:06:10	10.009	56,85
15:06:27	72.825	56,89
15:06:34	3.198	56,90
15:06:34	1.000	56,91
15:06:34	14.580	56,98
15:06:34	28.664	57,00
15:06:37	11.000	56,86
15:06:39	59.991	56,85
15:06:41	159	56,84
15:06:42	79	56,87
15:07:16	854	56,83
15:07:37	26.371	56,88
15:07:39	38.488	56,83
15:08:50	19.822	56,85
15:08:54	7.225	56,83
15:08:58	10.558	56,85
15:09:11	130	56,88
15:09:30	25.051	56,91
15:09:31	4.892	56,84
15:09:43	141.316	56,90
15:09:46	18.130	56,83
15:10:04	10.000	56,84
15:10:17	6	56,88
15:10:27	1.412	56,87
15:10:36	9.681	56,83
15:10:37	1.756	56,87
15:10:45	5.622	56,83
15:10:47	800	56,86
15:10:59	229	56,85
15:11:04	9.166	56,86
15:11:49	52.447	56,83
15:12:03	8.341	56,86
15:12:04	26.000	56,84
15:12:06	11.953	56,85
15:12:18	3.213	56,83
15:12:19	6.788	56,82
15:12:33	2.613	56,81
15:12:39	3.385	56,84
15:12:40	3.212	56,80
15:12:40	2.857	56,84
15:12:41	14.402	56,80
15:12:44	43.441	56,84
15:12:53	620	56,83
15:13:09	3.212	56,78
15:13:09	1.753	56,84
15:13:10	3.212	56,78
15:13:11	1.475	56,80
15:13:11	12.101	56,78
15:13:13	1.475	56,80
15:13:14	5.559	56,78
15:13:19	869	56,82
15:13:19	346	56,78
15:13:20	1.056	56,82
15:13:21	173	56,78
15:13:22	3.139	56,79
15:13:22	15.534	56,80
15:13:22	2.046	56,82
15:13:23	54.691	56,79
15:13:27	172	56,78
15:13:28	10.000	56,81
15:13:28	1.309	56,82
15:13:43	3.454	56,78
15:13:43	3.454	56,81
15:14:12	7.020	56,83
15:14:15	173	56,86
15:14:18	1.000	56,87
15:14:18	304	56,89
15:14:18	2.176	56,90
15:14:45	10.954	56,89
15:15:51	176	56,87
15:16:00	10.414	56,86
15:16:00	27.154	56,87
15:16:25	7.330	56,85
15:16:43	17.611	56,86
15:16:47	7.318	56,88
15:17:06	9.046	56,89
15:17:53	2.472	56,90
15:17:57	2.000	56,86
15:18:07	14.740	56,90
15:18:49	3	56,85
15:18:59	19.890	56,86
15:19:08	41.736	56,89
15:19:08	45.173	56,87
15:19:10	17.596	56,86
15:19:12	29.016	56,82
15:19:32	530	56,89
15:19:34	1.163	56,87
15:19:38	2.846	56,88
15:19:46	633	56,86
15:20:02	4.142	56,87
15:20:21	204	56,86
15:20:29	472	56,87
15:20:34	3.322	56,86
15:20:41	60.354	56,85
15:20:43	29.384	56,86
15:20:56	17.815	56,89
15:22:02	50.000	56,86
15:22:08	10.000	56,88
15:22:19	34.049	56,89
15:22:39	6.487	56,87
15:22:42	2.166	56,89
15:22:42	1.100	56,87
15:22:43	5.503	56,89
15:22:44	20.000	56,88
15:22:44	221.052	56,89
15:22:54	43.708	56,90
15:23:37	700	56,89
15:23:38	792	56,86
15:23:51	6	56,90
15:24:02	20.695	56,86
15:24:03	8.464	56,89
15:24:46	142	56,87
15:24:47	163	56,89
15:25:15	5.177	56,90
15:25:40	1	56,87
15:25:49	49.647	56,90
15:26:32	41.698	56,91
15:26:33	55	56,90
15:26:35	3.958	56,91
15:26:38	98	56,90
15:26:41	51.326	56,91
15:26:49	327	56,93
15:26:50	20.000	56,91
15:26:51	6.893	56,95
15:26:55	32.151	56,91
15:27:41	7.251	56,95
15:28:17	24.604	56,90
15:28:27	529	56,89
15:28:44	32.736	56,91
15:28:55	22.880	56,95
15:29:08	197	56,91
15:29:48	4.097	56,90
15:30:27	5.903	56,89
15:30:27	40.972	56,88
15:31:12	529	56,89
15:31:12	14.890	56,90
15:31:13	529	56,91
15:31:13	5.774	56,90
15:31:13	5.774	56,91
15:31:13	3.251	56,90
15:31:13	6.749	56,88
15:31:14	20.000	56,90
15:31:14	10.415	56,91
15:31:15	11.729	56,90
15:31:15	11.729	56,91
15:31:15	132	56,88
15:31:16	23.729	56,90
15:31:16	11.729	56,91
15:31:16	47.430	56,90
15:31:16	8.218	56,91
15:31:17	22.661	56,88
15:31:18	12	56,90
15:31:19	35.135	56,89
15:31:19	22.501	56,91
15:31:20	19.988	56,90
15:31:20	289	56,91
15:31:20	35.135	56,90
15:31:20	35.135	56,91
15:31:21	12.182	56,88
15:31:23	35.143	56,89
15:31:23	35.143	56,91
15:31:23	20.000	56,90
15:31:23	22.821	56,89
15:31:24	24.736	56,91
15:31:24	297	56,89
15:31:26	22.299	56,88
15:31:37	11.029	56,91
15:31:54	467	56,89
15:32:12	14.986	56,91
15:32:18	78.603	56,90
15:32:28	3.006	56,89
15:32:30	1.626	56,90
15:32:43	1.626	56,89
15:32:45	3.066	56,88
15:32:46	82	56,90
15:32:51	100.082	56,89
15:33:34	13.380	56,88
15:34:07	4	56,87
15:34:07	408	56,90
15:34:10	10.523	56,89
15:34:43	1.778	56,87
15:34:46	1.215	56,90
15:35:01	71.992	56,87
15:35:06	2.300	56,90
15:35:36	46.060	56,87
15:35:57	18.015	56,88
15:36:00	400	56,90
15:36:03	3.381	56,87
15:36:15	21.911	56,90
15:36:44	615	56,89
15:36:44	20.000	56,88
15:36:44	20.000	56,89
15:36:45	2.572	56,88
15:36:47	20.719	56,89
15:37:05	21	56,87
15:37:05	13.666	56,89
15:37:06	42.275	56,88
15:37:13	2.861	56,89
15:37:27	5.784	56,90
15:37:30	17.556	56,89
15:37:30	9.963	56,88
15:37:35	15.677	56,87
15:37:35	10.310	56,85
15:37:35	10.000	56,89
15:37:35	310	56,90
15:37:35	62.784	56,88
15:37:55	122.943	56,89
15:38:26	937	56,88
15:38:28	94.067	56,89
15:39:04	20.000	56,88
15:39:04	712	56,90
15:39:05	14.295	56,89
15:39:05	37.580	56,88
15:39:05	274	56,87
15:39:08	18.462	56,89
15:39:20	2.229	56,88
15:39:23	15.652	56,89
15:39:25	27.580	56,88
15:39:26	17.568	56,86
15:39:26	7.325	56,88
15:39:30	111.335	56,89
15:39:48	18	56,86
15:39:48	20.000	56,89
15:39:50	7.113	56,86
15:39:50	30.939	56,89
15:39:59	58	56,86
15:40:00	58	56,88
15:40:03	1.410	56,86
15:40:03	305	56,88
15:40:08	58	56,86
15:40:14	142	56,87
15:40:14	1.751	56,88
15:40:20	142	56,87
15:40:20	43.591	56,88
15:40:20	83.591	56,86
15:40:27	18.127	56,87
15:40:31	20.242	56,86
15:40:32	8.127	56,88
15:40:36	12.309	56,87
15:40:40	137	56,88
15:40:40	57.756	56,87
15:40:44	5.788	56,86
15:40:44	22.124	56,87
15:40:46	35.327	56,86
15:40:46	21.581	56,87
15:40:49	26.802	56,88
15:40:59	196	56,87
15:41:00	26.425	56,88
15:41:41	67.615	56,89
15:41:50	77	56,90
15:41:56	28.498	56,88
15:42:03	6.551	56,85
15:42:03	2.072	56,88
15:42:03	13.759	56,85
15:42:04	17.580	56,88
15:42:16	22	56,86
15:42:29	20.000	56,87
15:42:31	188	56,89
15:42:33	9.884	56,86
15:42:34	488	56,89
15:42:39	52	56,86
15:42:42	245	56,88
15:42:44	8.103	56,86
15:42:50	4.836	56,88
15:42:51	175	56,86
15:42:54	38	56,88
15:42:55	583	56,86
15:43:00	14.998	56,88
15:43:04	308	56,86
15:43:13	37.577	56,89
15:43:18	110.000	56,88
15:43:36	179	56,89
15:43:56	9.115	56,86
15:44:07	8.609	56,89
15:44:15	2.773	56,86
15:44:18	1.343	56,85
15:44:18	10.007	56,88
15:44:24	154	56,85
15:44:25	154	56,88
15:44:29	3.515	56,89
15:44:41	21.093	56,88
15:44:41	1.997	56,85
15:44:41	4.970	56,86
15:44:45	21.093	56,87
15:44:47	1.997	56,86
15:44:50	84.384	56,87
15:44:59	19.936	56,88
15:45:02	2.000	56,87
15:45:02	4.409	56,88
15:45:02	2.478	56,87
15:45:02	1.997	56,89
15:45:06	20	56,87
15:45:14	10.616	56,88
15:45:21	10.675	56,87
15:45:23	21	56,84
15:45:23	3.692	56,86
15:45:24	424	56,88
15:45:24	1.843	56,86
15:45:24	424	56,85
15:45:24	8.642	56,84
15:45:24	13.889	56,88
15:45:33	3.022	56,84
15:45:33	6.044	56,88
15:45:38	27	56,85
15:45:38	54	56,88
15:45:38	349	56,89
15:45:46	874	56,85
15:45:46	1.571	56,88
15:45:49	17.577	56,89
15:45:49	54	56,88
15:45:50	2.074	56,89
15:45:50	437	56,88
15:45:58	21.088	56,90
15:45:58	2.015	56,85
15:45:59	3.697	56,89
15:46:03	3.514	56,90
15:46:03	11	56,84
15:46:04	11	56,89
15:46:04	11.568	56,90
15:46:34	1.340	56,85
15:46:40	1.462	56,86
15:46:42	5.541	56,90
15:46:43	4.155	56,86
15:47:02	10.575	56,90
15:47:07	293	56,86
15:47:07	19.967	56,90
15:47:14	717	56,86
15:47:15	3.514	56,90
15:47:15	27	56,86
15:47:16	7.028	56,90
15:47:17	239	56,86
15:47:17	10.542	56,90
15:47:19	548	56,86
15:47:19	15.443	56,90
15:47:24	24.598	56,91
15:47:29	443	56,86
15:47:30	12.850	56,91
15:47:33	17	56,86
15:47:33	19.762	56,91
15:47:39	3.591	56,86
15:47:44	10.542	56,91
15:47:46	18	56,86
15:47:46	24.773	56,91
15:48:02	3.514	56,90
15:48:02	5.764	56,88
15:48:02	7.914	56,90
15:48:04	38.654	56,91
15:48:24	6.432	56,89
15:48:24	2.988	56,91
15:48:26	890	56,89
15:48:38	4.832	56,91
15:49:05	14.283	56,86
15:49:16	53	56,90
15:49:19	30.796	56,86
15:49:23	17	56,90
15:49:28	5.276	56,86
15:49:31	2	56,90
15:49:36	15.828	56,86
15:49:50	9.987	56,90
15:49:56	20.226	56,86
15:50:00	72	56,89
15:50:00	50	56,90
15:50:00	34.622	56,86
15:51:13	19.025	56,89
15:51:49	6.970	56,90
15:52:02	140	56,88
15:53:05	27.573	56,90
15:53:36	15.225	56,88
15:53:52	10.000	56,89
15:53:53	60	56,87
15:53:53	65.467	56,90
15:54:04	200	56,91
15:54:08	31.318	56,90
15:54:09	291	56,91
15:54:09	24.465	56,90
15:54:23	11.214	56,91
15:54:33	2	56,90
15:54:36	11.452	56,91
15:54:39	9	56,90
15:54:42	153.559	56,91
15:55:06	85.743	56,92
15:55:14	3	56,90
15:55:14	186	56,92
15:55:19	80	56,93
15:55:19	1.704	56,94
15:55:19	27	56,92
15:55:25	10.336	56,90
15:55:25	9.015	56,92
15:55:26	1.231	56,89
15:55:31	28.109	56,92
15:55:32	10.000	56,91
15:55:45	274	56,94
15:56:00	114	56,90
15:56:20	524	56,91
15:56:29	731	56,94
15:56:49	1.563	56,90
15:57:14	1.062	56,92
15:57:17	82	56,90
15:57:17	8.207	56,92
15:57:19	28	56,90
15:57:19	82	56,92
15:57:22	28	56,93
15:57:26	1	56,90
15:57:33	1	56,93
15:57:38	15.616	56,94
15:57:55	33.905	56,91
15:57:56	23.804	56,94
15:58:32	2	56,90
15:58:45	13.880	56,94
15:58:45	15.882	56,90
15:58:46	11.899	56,91
15:58:46	12.035	56,90
15:58:48	23.224	56,92

VOLVER AL INICIO

15:58:52	10.001	56,93
15:58:55	13.024	56,90
15:58:55	76.191	56,93
15:59:10	2.255	56,90
15:59:10	17.562	56,93
15:59:10	45	56,90
15:59:12	2.254	56,93
15:59:12	555	56,90
15:59:13	1	56,93
15:59:13	1.900	56,90
15:59:13	8.198	56,91
15:59:13	16.396	56,90
15:59:13	1.056	56,93
15:59:13	8.198	56,90
15:59:14	1.056	56,93
15:59:14	1.056	56,91
15:59:15	7.887	56,93
15:59:15	8.943	56,91
15:59:16	8.943	56,90
15:59:16	1	56,93
15:59:16	1	56,91
15:59:17	9.999	56,93
15:59:17	8.412	56,90
15:59:23	19.999	56,92
15:59:26	64	56,90
15:59:29	8.266	56,91
15:59:31	337	56,90
15:59:31	11.734	56,91
15:59:32	1.691	56,90
15:59:32	90.570	56,91
15:59:40	8	56,90
15:59:40	15.962	56,91
15:59:43	985	56,90
15:59:44	71.220	56,91
15:59:49	20.052	56,90
15:59:53	157.000	56,91
16:00:02	282	56,90
16:00:02	31.492	56,91
16:00:05	136.057	56,92
16:00:06	6.551	56,91
16:00:08	37.474	56,92
16:00:20	19.454	56,91
16:00:22	31.743	56,92
16:00:23	31.762	56,91
16:00:24	20.000	56,92
16:00:30	20.000	56,91
16:00:31	58.599	56,92
16:00:38	112.595	56,90
16:00:39	10.405	56,88
16:00:39	55.000	56,90
16:00:44	10.439	56,89
16:00:44	10.000	56,88
16:00:45	40.000	56,89
16:00:49	4.490	56,91
16:00:59	320	56,92
16:00:59	16.093	56,95
16:01:19	120.000	56,90
16:01:34	4.533	56,92
16:01:37	9.931	56,94
16:02:04	5.171	56,88
16:02:16	4.884	56,93
16:02:25	5.171	56,94
16:02:41	4.279	56,95
16:03:06	100.000	56,90
16:03:24	10.732	56,93
16:03:32	100.000	56,90
16:03:33	41.414	56,93
16:04:54	49.474	56,92
16:05:30	4.806	56,90
16:05:35	508	56,92
16:05:39	64.300	56,90
16:06:27	50.000	56,89
16:06:30	159	56,90
16:06:42	40.235	56,89
16:07:03	2	56,87
16:07:07	2	56,91
16:07:07	2.596	56,92
16:07:43	27.644	56,87
16:08:04	9.092	56,89
16:09:33	1.706	56,86
16:10:28	266	56,90
16:10:28	248	56,91
16:10:28	3.704	56,92
16:10:34	12	56,87
16:10:54	1.007	56,90
16:10:55	185	56,86
16:11:12	1.263	56,87
16:11:30	1.732	56,91
16:11:34	4.207	56,87
16:11:55	96.687	56,91
16:12:04	18.925	56,87
16:12:15	189	56,90
16:12:15	7.013	56,91
16:12:24	173	56,92
16:12:25	1.015	56,91
16:12:30	2.628	56,92
16:12:36	463	56,91
16:12:40	5.793	56,92
16:12:46	4.037	56,91
16:12:47	1.794	56,89
16:13:01	40.103	56,90
16:13:17	215	56,91
16:13:22	54	56,90
16:13:23	637	56,91
16:13:23	2.996	56,92
16:13:27	38.743	56,90
16:13:44	852	56,91
16:13:44	52.058	56,90
16:14:31	90	56,91
16:14:31	340	56,92
16:14:32	1.742	56,91
16:14:50	56.401	56,90
16:14:54	876	56,88
16:14:54	166	56,85
16:14:54	834	56,84
16:14:56	433	56,89
16:15:01	3.693	56,86
16:15:19	176	56,85
16:15:23	84	56,84
16:15:27	47.835	56,90
16:15:27	90	56,91
16:15:29	162.338	56,90
16:15:33	7.705	56,84
16:15:35	10.855	56,87
16:15:37	4.145	56,83
16:15:51	9.640	56,82
16:15:55	1.302	56,88
16:16:09	1.302	56,81
16:16:09	298	56,80
16:16:09	6.105	56,79
16:16:28	339	56,81
16:16:46	200.600	56,86
16:16:58	500	56,87
16:17:06	373	56,82
16:17:17	274	56,85
16:17:22	1.193	56,86
16:17:32	226	56,85
16:17:35	23.212	56,83
16:17:54	6.720	56,85
16:17:56	184	56,83
16:17:56	3.245	56,85
16:17:57	10.023	56,84
16:17:57	2.304	56,85
16:18:02	1.757	56,87
16:18:02	1.757	56,84
16:18:04	13.568	56,83
16:18:37	102.645	56,85
16:18:42	367	56,86
16:18:43	10.470	56,85
16:18:58	72.697	56,86
16:19:24	353	56,87
16:19:35	5.927	56,85
16:19:42	5.248	56,87
16:20:00	5.932	56,86
16:20:19	80.958	56,85
16:20:23	49.999	56,83
16:20:54	86	56,91
16:21:07	1	56,83
16:21:20	8.682	56,80
16:21:47	11.318	56,82
16:22:18	164	56,80
16:22:28	17.395	56,91
16:22:30	7.162	56,80
16:23:18	25.000	56,85
16:23:30	7.817	56,80
16:23:40	25.000	56,83
16:23:50	128.548	56,80
16:24:36	347	56,83
16:24:38	155	56,80
16:25:16	5.120	56,86
16:30:08	590	56,90
	P. Cierre	56,90
	69.031.863	57,044
	----------	
	n AL30D	
	24hs.	c/a: 58,01
11:00:20	334.703	58,00
11:00:38	1.419	57,98
11:00:40	8.216	58,00
11:00:42	4.307	58,01
11:00:49	149	58,00
11:00:49	4.000	57,99
11:00:49	8.000	57,98
11:00:50	6.248	57,99
11:01:01	137	58,00
11:01:03	92	57,99
11:01:06	48.923	58,00
11:01:19	50.401	57,99
11:01:24	7.679	57,98
11:01:29	875	57,95
11:01:29	147	57,96
11:01:29	739	57,95
11:01:30	64	57,96
11:01:30	1.252	57,95
11:01:30	15	57,96
11:01:30	38.134	57,95
11:01:31	184	57,92
11:01:31	5.346	57,82
11:01:31	184	57,92
11:01:31	89	57,87
11:01:31	5.321	57,85
11:01:31	20.000	57,89
11:01:32	7.302	57,90
11:01:32	31	57,89
11:01:33	8.309	57,90
11:01:33	347	57,94
11:01:34	11.468	57,90
11:01:35	22.922	57,91
11:01:36	45.174	57,90
11:01:37	1.359	57,82
11:01:37	2.500	57,83
11:01:38	250	57,86
11:01:38	14.000	57,88
11:01:38	12.800	57,89
11:01:38	323	57,88
11:01:39	20.000	57,91
11:01:39	6.562	57,89
11:01:39	11.198	57,90
11:01:40	9.940	57,89
11:01:41	1.200	57,88
11:01:41	16.667	57,89
11:01:50	23.368	57,90
11:01:54	44	57,88
11:01:58	54	57,89
11:01:58	22.585	57,87
11:01:59	19.996	57,86
11:02:06	8.221	57,87
11:02:07	331	57,86
11:02:07	18.146	57,87
11:02:08	2.231	57,86
11:02:12	22.950	57,88
11:02:30	4.217	57,89
11:02:30	4.217	57,90
11:02:32	299	57,89
11:02:32	1.461	57,88
11:02:35	1.826	57,91
11:02:37	186	57,88
11:02:38	118	57,91
11:02:46	3.300	57,90
11:02:46	470	57,91
11:03:02	1.115	57,94
11:03:07	196	57,93
11:03:07	5.000	57,94
11:03:08	12.903	57,93
11:03:08	8.772	57,94
11:03:12	362	57,96
11:03:14	709	57,94
11:03:24	8.410	57,96
11:03:34	510	57,97
11:03:36	1.361	57,98
11:03:36	4.352	57,96
11:03:36	6.889	57,95
11:03:39	84	57,98
11:03:39	269	57,99
11:03:40	17.153	57,96
11:03:47	4.545	57,95
11:03:48	1.023	57,96
11:03:49	5.274	57,97
11:03:50	1.250	57,96
11:03:50	243	57,97
11:03:52	844	57,96
11:03:53	15.559	57,98
11:03:54	1.720	57,96
11:03:54	113	57,97
11:03:57	853	57,98
11:03:57	142	57,96
11:03:57	1.226	57,97
11:03:59	3.500	57,96
11:04:01	9	57,98
11:04:13	155	57,97
11:04:13	172	57,98
11:04:13	13.889	57,97
11:04:15	1.434	57,98
11:04:16	69.467	57,97
11:04:18	331	57,98
11:04:18	16.489	57,97
11:04:26	304	57,98
11:04:28	3.983	57,97
11:04:33	3.381	57,98
11:04:36	30.153	57,97
11:04:36	23.391	57,98
11:04:39	300	57,97
11:04:44	398	57,98
11:04:44	3.557	57,97
11:04:47	390	57,98
11:04:59	5.106	57,99
11:05:05	1.069	57,98
11:05:10	33.004	58,00
11:05:28	690	58,01
11:05:33	6.923	58,00
11:05:37	57.425	58,01
11:05:48	40	58,02
11:05:58	3.089	58,04
11:06:01	27.960	58,02
11:06:05	39.009	58,01
11:06:12	42	58,00
11:06:12	5.312	58,01
11:06:12	1.677	58,00
11:06:13	1.105	58,01
11:06:13	1.451	58,00
11:06:13	361	58,01
11:06:14	48.316	58,00
11:06:25	803	57,99
11:06:25	8.526	57,98
11:06:26	932	57,99
11:06:27	1.549	57,98
11:06:27	2.209	57,99
11:06:27	243	58,01
11:06:27	16.929	57,99
11:06:33	561	57,98
11:06:35	1.959	58,00
11:06:39	2.112	57,99
11:06:41	375	58,01
11:06:42	1.700	58,00
11:06:42	150	58,01
11:06:42	850	58,00
11:06:42	16.542	58,01
11:06:43	2.178	58,00
11:06:43	21.270	58,01
11:06:43	3.801	58,00
11:06:43	518	58,01
11:06:43	3.772	58,00
11:06:44	518	58,01
11:06:45	884	58,00
11:06:45	36	58,01
11:06:45	363	58,00
11:06:45	158	58,01
11:06:45	1.039	58,00
11:06:45	363	58,01
11:06:45	17.674	58,00
11:06:47	791	58,01
11:06:48	8.000	58,00
11:06:48	22.212	58,01
11:06:53	15.140	58,02
11:06:55	3.704	58,01
11:06:58	15.638	58,02
11:07:02	329	58,01
11:07:03	7.008	58,02
11:07:03	505	58,01
11:07:04	600	58,02
11:07:05	10.597	58,01
11:07:07	1.089	58,04
11:07:07	24.000	58,02
11:07:08	1.000	58,01
11:07:08	22.606	58,00
11:07:09	70	57,99
11:07:09	40.121	58,00
11:07:10	348	57,98
11:07:11	42.830	58,00
11:07:12	254	57,98
11:07:13	5.697	58,02
11:07:13	6.157	58,04
11:07:13	639	58,01
11:07:14	40.776	58,02
11:07:18	995	58,01
11:07:18	188	58,00
11:07:19	18.170	58,02
11:07:20	1.536	58,00
11:07:21	4.956	57,99
11:07:22	300	58,00
11:07:22	2.056	57,99
11:07:22	3.255	57,98
11:07:23	3.552	58,00
11:07:24	3.044	58,01
11:07:24	11.668	58,00
11:07:24	5.507	57,98
11:07:25	510	57,97
11:07:25	34	57,99
11:07:25	5.000	57,97
11:07:26	9.232	57,99
11:07:26	1.379	57,97
11:07:26	2.093	57,99
11:07:27	200	57,97
11:07:27	1.148	58,02
11:07:27	340	57,99
11:07:28	1.775	58,02
11:07:29	680	58,00
11:07:29	20.000	58,02
11:07:32	12	58,01
11:07:32	1.153	57,99
11:07:32	9.000	58,01
11:07:32	9.000	57,97
11:07:32	248	58,01
11:07:32	1.063	57,98
11:07:33	248	58,02
11:07:33	370	57,99
11:07:33	13.376	58,02
11:07:33	1.063	58,01
11:07:33	2.264	58,02
11:07:34	17.404	58,04
11:07:36	1.259	58,02
11:07:37	300	58,04
11:07:38	2.802	58,02
11:07:40	115	58,01
11:07:40	747	58,00
11:07:40	8.000	58,01
11:07:40	100	58,00
11:07:41	149	58,02
11:07:41	17	58,03
11:07:41	697	58,02
11:07:41	1.164	58,01
11:07:41	9.153	58,00
11:07:41	5.021	57,99
11:07:44	4.811	58,00
11:07:45	14	57,99
11:07:45	8.000	58,02
11:07:45	2.780	57,99
11:07:46	5.573	58,03
11:07:47	10.180	58,02
11:07:51	3.269	58,00
11:07:54	2.000	58,02
11:07:55	172	58,04
11:07:56	1.300	58,03
11:07:57	172	58,04
11:07:57	7.800	58,03
11:07:58	861	58,04
11:07:58	4.245	58,02
11:07:58	1.092	58,04
11:08:00	196	58,03
11:08:00	12.875	58,05
11:08:01	1.763	58,03
11:08:03	7.943	58,05
11:08:04	4.466	58,04
11:08:07	477	58,03
11:08:07	20.000	58,04
11:08:07	10.613	58,05
11:08:08	792	58,02
11:08:08	7.328	58,03
11:08:08	12.746	58,02
11:08:12	2.145	58,03
11:08:12	20.613	58,05
11:08:13	1.329	58,04
11:08:15	1.129	58,02
11:08:16	489	58,03
11:08:16	61	58,02
11:08:17	40	58,06
11:08:17	5.272	58,02
11:08:18	1.044	58,01
11:08:18	1.861	57,99
11:08:18	3.366	57,98
11:08:19	215	58,02
11:08:19	363	58,03
11:08:20	70	58,01
11:08:20	627	58,02
11:08:21	215	58,04
11:08:21	1.400	58,02
11:08:21	14.499	58,04
11:08:22	2.409	58,02
11:08:23	5.501	58,04
11:08:23	1.000	58,07
11:08:23	8.000	58,08
11:08:25	1.711	58,07
11:08:26	8.000	58,03
11:08:27	21.672	58,02
11:08:27	280	58,01
11:08:32	52	58,02
11:08:36	15.978	58,04
11:08:45	50.000	58,05
11:08:47	20.000	58,07
11:08:52	435	58,05
11:08:59	4.478	58,06
11:09:04	23.087	58,07
11:09:11	3.766	58,05
11:09:11	1.331	58,04
11:09:11	1.000	58,02
11:09:11	16.127	58,01
11:09:11	177.776	58,00
11:09:15	86	58,06
11:09:18	2.144	58,02
11:09:22	879	58,04
11:09:33	151	58,06
11:09:37	9.765	58,03
11:09:37	9.765	58,02
11:09:37	38.676	58,00
11:09:37	96.634	57,98
11:09:37	20.000	57,95
11:09:37	37	57,94
11:09:37	25.123	57,93
11:09:38	3.682	58,03
11:09:55	346	58,04
11:09:57	13.532	58,03
11:10:07	10.000	57,98
11:10:17	251	57,95
11:10:17	1.049	57,94
11:10:31	148	57,95
11:10:31	148	57,94
11:10:31	1.049	57,93
11:10:32	790	57,94
11:10:37	747	57,97
11:10:45	50	57,94
11:10:52	21.385	57,97
11:10:56	26.868	57,96
11:11:03	299	57,97
11:11:03	1.351	57,94
11:11:05	1.000	57,98
11:11:06	16	57,94
11:11:13	13.378	57,96
11:11:21	2	57,98
11:11:22	34	57,96
11:11:25	149	57,98
11:11:29	5.221	57,96
11:11:32	8.457	57,93
11:11:33	848	57,94
11:11:33	20.000	57,96
11:11:44	340	57,97
11:11:44	42.513	57,98
11:11:47	283	57,99
11:11:48	284	58,00
11:11:55	1.156	57,98
11:12:00	10.819	57,99
11:12:03	25.250	58,01
11:12:03	684	57,99
11:12:03	9.750	58,01
11:12:04	1.000	57,99
11:12:04	1.649	58,02
11:12:04	71	57,99
11:12:04	235	58,02
11:12:05	1.329	57,99
11:12:16	1.894	58,01
11:12:16	22.888	58,02
11:12:23	2.110	57,99
11:12:32	4.007	58,02
11:12:35	3.139	58,01
11:12:35	247	58,00
11:12:36	20.247	58,01
11:12:38	280	57,99
11:12:45	176	58,01
11:12:45	18	57,99
11:12:49	510	58,02
11:12:50	12	57,99
11:12:55	149	58,02
11:13:05	1.647	57,99
11:13:06	1	58,02
11:13:14	23.386	57,99
11:13:31	14	58,00
11:13:31	68	57,99
11:13:31	14	58,00
11:13:32	29	57,99
11:13:36	1.658	58,01
11:13:36	2.340	58,00
11:13:57	3.439	57,98
11:14:15	9.645	57,97
11:14:17	36	57,98
11:14:17	5.500	57,97
11:14:33	18	57,96
11:14:37	11.025	57,94
11:14:54	255	57,95
11:15:03	13.975	57,94
11:15:06	360	57,93
11:15:09	53	57,95
11:15:12	2.425	57,93
11:15:12	100.820	57,92
11:15:20	50.000	57,91
11:15:27	9.876	57,90
11:15:39	569	57,91
11:15:39	1.306	57,92
11:15:40	9.431	57,91
11:15:57	185.116	57,90
11:16:27	1.200	57,91
11:16:27	394.096	57,90
11:16:39	14	57,88
11:16:40	157.201	57,90
11:16:52	328	57,89
11:16:55	90	57,90
11:16:56	3.650	57,89
11:17:03	526	57,90
11:17:12	1.739	57,89
11:17:14	430	57,90
11:17:16	52.931	57,89
11:17:19	8.932	57,87
11:17:20	13	57,90
11:17:21	3.648	57,87
11:17:31	2.444	57,88
11:17:35	7.695	57,86
11:17:49	10.578	57,88
11:18:01	865	57,89
11:18:03	66	57,90
11:18:04	2	57,87
11:18:08	64	57,88
11:18:08	8.000	57,87
11:18:31	21.226	57,86
11:18:32	110	57,89
11:18:38	55	57,87
11:18:38	1.366	57,86
11:18:39	55	57,87
11:18:39	2.651	57,86
11:18:43	170	57,87
11:18:43	9	57,89
11:18:43	1.609	57,90
11:18:51	91	57,88
11:18:51	3.212	57,90
11:18:57	585	57,88
11:19:01	2.044	57,90
11:19:02	1.114	57,89
11:19:09	711	57,91
11:19:18	27.989	57,88
11:19:20	100	57,87
11:19:21	1.451	57,88
11:19:29	371	57,90
11:19:31	14.136	57,88
11:19:36	171	57,90
11:19:43	1.400	57,88
11:19:46	2.952	57,90
11:20:06	1.071	57,88
11:20:08	210	57,90
11:20:11	2.042	57,88
11:20:15	1.040	57,89
11:20:17	511	57,90
11:20:18	34.322	57,88
11:20:37	15.785	57,90
11:20:48	19.383	57,88
11:20:48	8.630	57,90
11:20:52	5.989	57,91
11:20:53	232	57,90
11:20:57	61	57,91
11:21:08	1.370	57,90
11:21:09	6.820	57,92
11:21:11	1.092	57,90
11:21:20	1.370	57,92
11:21:23	1.805	57,90
11:21:25	3.314	57,92
11:21:27	603	57,90
11:21:28	19.509	57,92
11:21:44	20.000	57,94
11:21:53	10.926	57,92

VOLVER AL INICIO

11:21:55	3.912	57,96
11:21:56	147	57,92
11:21:59	16.000	57,94
11:22:03	281	57,93
11:22:07	2.063	57,96
11:22:09	705	57,94
11:22:10	3.614	57,96
11:22:12	7.594	57,94
11:22:13	498	57,96
11:22:14	7.325	57,94
11:22:16	3.525	57,95
11:22:16	20.582	57,93
11:22:19	435	57,92
11:22:20	938	57,95
11:22:22	286	57,91
11:22:22	3.714	57,90
11:22:28	283	57,92
11:22:29	291	57,91
11:22:30	406	57,94
11:22:42	7.363	57,93
11:22:51	406	57,91
11:22:51	8.174	57,90
11:22:51	4.404	57,91
11:23:01	24.357	57,93
11:23:05	9.526	57,94
11:23:08	5.500	57,93
11:23:16	144	57,94
11:23:17	2.143	57,93
11:23:19	178	57,94
11:23:26	1.206	57,93
11:23:43	13.929	57,94
11:23:47	67	57,95
11:23:47	8.715	57,94
11:23:52	867	57,93
11:23:52	2.156	57,92
11:24:13	2.558	57,93
11:24:22	321	57,92
11:24:22	1.145	57,91
11:24:28	700	57,92
11:24:30	1.168	57,93
11:24:33	300	57,92
11:24:36	2.625	57,91
11:24:49	13.212	57,90
11:24:58	168	57,89
11:24:58	7.112	57,88
11:25:03	2.091	57,90
11:25:06	20.456	57,91
11:25:08	1.363	57,90
11:25:11	19.333	57,88
11:25:27	8	57,90
11:25:28	1.092	57,87
11:25:33	25.117	57,90
11:25:39	20.000	57,89
11:25:40	32	57,90
11:25:40	762	57,92
11:25:40	2.023	57,93
11:25:40	595	57,94
11:25:41	2	57,90
11:25:43	3.000	57,89
11:25:44	149	57,90
11:25:45	29	57,89
11:25:45	149	57,90
11:25:45	12.334	57,89
11:25:52	5.051	57,90
11:25:57	2.804	57,89
11:26:00	3.000	57,90
11:26:01	5.244	57,89
11:26:05	28.312	57,87
11:26:18	38.327	57,86
11:26:35	59.055	57,87
11:27:13	28.000	57,86
11:27:20	1.724	57,85
11:27:22	13.978	57,87
11:27:23	12.019	57,88
11:27:24	1.738	57,85
11:27:24	1.513	57,84
11:27:27	8.185	57,87
11:27:27	496	57,84
11:27:28	21	57,87
11:27:36	7.981	57,86
11:27:37	305	57,87
11:27:39	217	57,88
11:27:42	480	57,86
11:27:52	139.041	57,87
11:28:27	2.279	57,90
11:28:28	73.768	57,89
11:28:30	8.730	57,90
11:28:30	2.222	57,89
11:28:30	714	57,90
11:28:31	67.935	57,88
11:28:37	418	57,89
11:28:39	24	57,88
11:28:40	3.991	57,87
11:28:40	286	57,86
11:28:43	6.642	57,89
11:28:47	24.691	57,88
11:28:59	183.111	57,89
11:29:09	524	57,91
11:29:10	65.000	57,89
11:29:29	381	57,88
11:29:37	150.000	57,89
11:29:38	15.856	57,88
11:29:49	2.155	57,87
11:29:49	5.593	57,86
11:29:49	37.752	57,84
11:29:50	4.933	57,85
11:29:50	19.439	57,87
11:29:58	3.129	57,85
11:30:03	16	57,87
11:30:03	9.924	57,85
11:30:05	29.958	57,87
11:30:05	121.726	57,88
11:30:06	152	57,87
11:30:07	1.415	57,86
11:30:09	35.778	57,87
11:30:09	544	57,86
11:30:15	2.382	57,87
11:30:15	7.491	57,85
11:30:15	19.499	57,87
11:30:15	9	57,85
11:30:16	69.254	57,86
11:30:21	51.730	57,87
11:30:23	2.017	57,86
11:30:23	1.691	57,87
11:30:23	2.017	57,86
11:30:23	33.094	57,87
11:30:24	165	57,84
11:30:24	2.419	57,87
11:30:25	20.561	57,86
11:30:25	14.697	57,85
11:30:29	27.763	57,87
11:30:30	9.207	57,85
11:30:31	1.400	57,87
11:30:33	200	57,86
11:30:41	350	57,84
11:30:50	8.100	57,85
11:30:50	14.091	57,84
11:30:53	173.526	57,85
11:30:55	7.161	57,84
11:30:58	169	57,85
11:31:02	10.000	57,83
11:31:03	3.556	57,82
11:31:06	8.000	57,83
11:31:07	370	57,82
11:31:07	1.383	57,81
11:31:13	336	57,83
11:31:14	20.000	57,82
11:31:16	1.000	57,80
11:31:16	518	57,83
11:31:20	731	57,80
11:31:20	17.625	57,79
11:31:21	4.477	57,81
11:31:25	8.647	57,82
11:31:25	3.844	57,81
11:31:26	6.450	57,82
11:31:27	1.410	57,81
11:31:27	84	57,82
11:31:27	180	57,81
11:31:27	7.270	57,82
11:31:27	1.921	57,81
11:31:27	15.068	57,82
11:31:28	22	57,81
11:31:28	8.649	57,82
11:31:28	757	57,81
11:31:28	20.751	57,82
11:31:32	266	57,83
11:31:33	7.443	57,80
11:31:50	2.552	57,78
11:31:52	85	57,77
11:31:53	367	57,80
11:31:55	6.863	57,79
11:31:58	112	57,80
11:31:58	2.266	57,79
11:31:59	400	57,80
11:31:59	7.934	57,79
11:32:00	2.106	57,80
11:32:02	714	57,77
11:32:02	174	57,80
11:32:02	6	57,77
11:32:02	57	57,80
11:32:03	25	57,77
11:32:03	742	57,80
11:32:03	1.237	57,77
11:32:03	343	57,80
11:32:03	1.558	57,77
11:32:04	1.947	57,76
11:32:05	3.515	57,80
11:32:05	3.400	57,79
11:32:06	418	57,80
11:32:06	34	57,76
11:32:07	11.637	57,77
11:32:11	1.404	57,76
11:32:20	25.000	57,75
11:32:20	17.635	57,73
11:32:21	9.210	57,75
11:32:25	199	57,74
11:32:32	21.500	57,73
11:32:37	5.122	57,75
11:32:40	20.898	57,74
11:32:45	10.764	57,75
11:32:48	8.180	57,77
11:32:50	20.564	57,75
11:32:54	346	57,76
11:32:56	7.826	57,73
11:33:00	4.935	57,76
11:33:00	18	57,77
11:33:02	1.419	57,74
11:33:05	1.899	57,76
11:33:05	917	57,77
11:33:06	441	57,76
11:33:06	65	57,77
11:33:06	949	57,78
11:33:06	11	57,79
11:33:09	576	57,78
11:33:09	569	57,77
11:33:18	860	57,80
11:33:18	223	57,81
11:33:18	21.868	57,82
11:33:18	1.044	57,83
11:33:18	4.380	57,84
11:33:18	700	57,85
11:33:18	5.527	57,88
11:33:19	30.983	57,81
11:33:22	84.292	57,82
11:33:25	139	57,83
11:33:25	6.389	57,82
11:33:36	4.000	57,84
11:33:46	1.367	57,86
11:33:48	2.876	57,84
11:34:03	20.497	57,82
11:34:14	28.292	57,81
11:34:21	860	57,80
11:34:32	2.406	57,78
11:34:34	6.406	57,77
11:34:38	18.642	57,76
11:34:49	3.043	57,75
11:34:50	2.131	57,76
11:34:52	693	57,77
11:34:53	175	57,78
11:34:53	2.339	57,76
11:34:54	518	57,78
11:34:55	5.661	57,76
11:34:58	11.296	57,75
11:34:59	1.742	57,76
11:35:00	28.000	57,78
11:35:01	6.967	57,76
11:35:02	17	57,78
11:35:02	11.118	57,76
11:35:07	86.535	57,78
11:35:07	381	57,76
11:35:08	9.007	57,78
11:35:09	3.024	57,76
11:35:10	43.407	57,78
11:35:10	31.593	57,79
11:35:10	6.735	57,76
11:35:17	1.117	57,78
11:35:17	6.383	57,79
11:35:18	9	57,78
11:35:18	8.008	57,75
11:35:18	6.007	57,76
11:35:20	1.219	57,78
11:35:21	22.132	57,76
11:35:22	154.241	57,75
11:35:26	1	57,76
11:35:26	87.751	57,75
11:35:26	20	57,73
11:35:26	3.566	57,75
11:35:26	3.972	57,76
11:35:27	535	57,75
11:35:27	250	57,73
11:35:28	500	57,76
11:35:29	4.427	57,73
11:35:30	4.788	57,75
11:35:36	2	57,76
11:35:37	1.446	57,75
11:35:37	1	57,76
11:35:38	184	57,75
11:35:39	2	57,76
11:35:39	12.791	57,75
11:35:47	21.430	57,76
11:35:48	5.572	57,75
11:35:53	68	57,74
11:35:53	4.540	57,76
11:35:54	1.453	57,74
11:35:55	3.394	57,75
11:35:55	4.540	57,76
11:35:56	1.372	57,75
11:35:59	8	57,77
11:36:00	5.032	57,75
11:36:01	500	57,77
11:36:01	15.202	57,75
11:36:04	225	57,74
11:36:04	228	57,73
11:36:05	678	57,75
11:36:06	500	57,76
11:36:06	49.322	57,75
11:36:09	27.382	57,73
11:36:09	25.019	57,72
11:36:09	143	57,73
11:36:10	5.688	57,75
11:36:10	1.592	57,73
11:36:14	14.418	57,75
11:36:15	2.716	57,73
11:36:15	1.130	57,74
11:36:16	16.076	57,73
11:36:22	11.769	57,72
11:36:26	1.054	57,73
11:36:28	87.692	57,72
11:36:38	435	57,73
11:36:38	8.223	57,74
11:36:38	158.275	57,72
11:37:06	81.291	57,73
11:37:06	6.709	57,74
11:37:07	780	57,72
11:37:07	8	57,73
11:37:07	4.123	57,72
11:37:10	4.900	57,73
11:37:11	17.406	57,72
11:37:13	558	57,74
11:37:13	14	57,72
11:37:14	5.350	57,74
11:37:14	51	57,72
11:37:14	1	57,74
11:37:15	3.203	57,72
11:37:15	2.091	57,74
11:37:15	1.494	57,75
11:37:15	172	57,74
11:37:16	1	57,73
11:37:16	1.840	57,75
11:37:17	197	57,74
11:37:18	46.335	57,75
11:37:19	41.358	57,74
11:37:26	5.677	57,76
11:37:27	13.335	57,75
11:37:27	8.401	57,74
11:37:29	2.750	57,76
11:37:29	6.341	57,74
11:37:35	83	57,76
11:37:36	3.528	57,74
11:37:41	902	57,76
11:37:41	3.108	57,74
11:37:42	92	57,76
11:37:43	5	57,74
11:37:43	23	57,76
11:37:44	3.780	57,74
11:37:48	1.244	57,73
11:37:48	109	57,74
11:37:49	826	57,73
11:37:51	991	57,74
11:37:54	19.666	57,73
11:38:08	7.717	57,71
11:38:08	20.234	57,74
11:38:09	4.057	57,73
11:38:17	2.868	57,76
11:38:17	1.095	57,73
11:38:19	5.132	57,76
11:38:20	9.684	57,74
11:38:20	21.821	57,73
11:38:29	43.682	57,75
11:38:30	213	57,74
11:38:30	16.325	57,73
11:38:33	13.550	57,75
11:38:33	2.410	57,73
11:38:35	1.069	57,76
11:38:36	15.061	57,74
11:38:47	2.941	57,73
11:38:48	1.381	57,74
11:38:49	1.453	57,73
11:38:50	737	57,74
11:38:50	210	57,76
11:38:51	562	57,75
11:38:51	2.759	57,76
11:38:52	1.655	57,75
11:38:52	862	57,76
11:38:53	2.494	57,75
11:38:56	51	57,76
11:38:56	844	57,75
11:38:56	10.049	57,76
11:38:58	4.362	57,75
11:38:58	16.952	57,76
11:38:58	4.076	57,77
11:38:59	7.875	57,75
11:39:03	16.460	57,76
11:39:19	548	57,77
11:39:20	3.985	57,75
11:39:22	2.146	57,76
11:39:22	1.001	57,75
11:39:24	186	57,76
11:39:24	610	57,74
11:39:26	4.479	57,75
11:39:33	2.656	57,76
11:39:33	4.089	57,75
11:39:36	1.166	57,76
11:39:37	167	57,77
11:39:39	1.703	57,76
11:39:42	2.302	57,78
11:39:43	2.546	57,76
11:39:43	962	57,75
11:39:44	209	57,76
11:39:48	5.971	57,77
11:39:49	2.151	57,76
11:39:49	14.300	57,77
11:39:55	8.222	57,76
11:39:59	704	57,77
11:40:00	19.795	57,76
11:40:06	7.612	57,75
11:40:07	166	57,77
11:40:07	2.688	57,75
11:40:07	420	57,77
11:40:07	2.977	57,76
11:40:07	1.238	57,75
11:40:08	1.405	57,77
11:40:08	7	57,76
11:40:08	4.217	57,77
11:40:09	332	57,76
11:40:09	4.468	57,77
11:40:10	6.215	57,76
11:40:10	7.598	57,75
11:40:10	6.421	57,76
11:40:11	4.566	57,75
11:40:12	2.456	57,76
11:40:15	7.892	57,77
11:40:18	862	57,76
11:40:19	7.850	57,77
11:40:24	1	57,78
11:40:24	36	57,77
11:40:25	1	57,78
11:40:25	5.999	57,77
11:40:31	34.788	57,78
11:40:38	613	57,80
11:40:39	914	57,78
11:40:40	551	57,80
11:40:40	1.244	57,79
11:40:41	425	57,82
11:40:41	1.417	57,79
11:40:42	425	57,80
11:40:42	2.387	57,79
11:40:43	318	57,80
11:40:43	1.569	57,79
11:40:44	347	57,78
11:40:45	797	57,80
11:40:46	878	57,78
11:40:46	23	57,80
11:40:46	8.488	57,78
11:40:47	1.770	57,80
11:40:48	5.639	57,78
11:40:48	911	57,80
11:40:48	1.633	57,78
11:40:49	7.476	57,80
11:40:55	24.340	57,81
11:41:08	25.298	57,82
11:41:17	507	57,81
11:41:18	1.729	57,82
11:41:18	1.721	57,81
11:41:18	545	57,82
11:41:19	1.212	57,81
11:41:19	990	57,82
11:41:20	3.032	57,81
11:41:21	186	57,82
11:41:22	141	57,81
11:41:23	3.398	57,82
11:41:28	17.524	57,83
11:41:28	2.999	57,82
11:41:28	18.683	57,81
11:41:37	5.820	57,80
11:41:38	1	57,81
11:41:38	729	57,80
11:41:40	434	57,81
11:41:40	12.180	57,82
11:41:40	8.886	57,83
11:41:40	20.300	57,81
11:41:42	8.509	57,80
11:41:45	1.125	57,81
11:41:46	2.963	57,80
11:41:47	1.301	57,81
11:41:48	1	57,83
11:41:49	1.507	57,81
11:41:53	371	57,83
11:41:55	618	57,81
11:41:56	1.432	57,83
11:41:56	4.224	57,82
11:41:58	335	57,81
11:41:58	1.867	57,80
11:41:59	1.419	57,82
11:42:01	3.843	57,83
11:42:01	11	57,81
11:42:03	349	57,82
11:42:03	10.000	57,83
11:42:04	1.997	57,82
11:42:05	1.806	57,81
11:42:06	1.419	57,82
11:42:06	4.400	57,83
11:42:08	3.775	57,82
11:42:09	4.664	57,81
11:42:09	28.000	57,83
11:42:10	281	57,82
11:42:10	4.177	57,84
11:42:10	4.895	57,85
11:42:11	754	57,82
11:42:12	17	57,85
11:42:16	366	57,82
11:42:22	17.100	57,84
11:42:29	10.000	57,85
11:42:30	13.510	57,84
11:42:32	11.001	57,85
11:42:33	282	57,84
11:42:33	3.561	57,85
11:42:34	70	57,84
11:42:34	170	57,83
11:42:34	1.264	57,85
11:42:35	35	57,83
11:42:35	83	57,84
11:42:36	832	57,85
11:42:36	8	57,83
11:42:36	106.260	57,84
11:42:50	171	57,83
11:42:50	1.563	57,84
11:42:50	298	57,83
11:42:51	9.701	57,84
11:42:53	4.555	57,83
11:42:53	627	57,84
11:42:54	181	57,83
11:42:56	157	57,85
11:42:56	20	57,84
11:42:56	1.889	57,85
11:43:02	6.022	57,84
11:43:02	189	57,85
11:43:03	83	57,84
11:43:03	886	57,85
11:43:03	165	57,83
11:43:03	175	57,85
11:43:03	1.680	57,83
11:43:04	2.373	57,84
11:43:05	409	57,85
11:43:07	29.730	57,86
11:43:19	1.257	57,84
11:43:20	177	57,86
11:43:21	14.651	57,84
11:43:24	70.094	57,86
11:43:24	4.266	57,85
11:43:25	110.603	57,86
11:43:25	1.431	57,85
11:43:26	200	57,84
11:43:26	1.427	57,86
11:43:29	29.601	57,84
11:43:55	6.420	57,85
11:44:00	100.000	57,86
11:44:03	3.384	57,85
11:44:15	8.878	57,87
11:44:21	60.000	57,85
11:44:25	29.500	57,86
11:44:27	228	57,85
11:44:28	1.000	57,87
11:44:28	1.402	57,85
11:44:29	567	57,87
11:44:29	6.598	57,85
11:44:38	4.799	57,84
11:44:39	8.000	57,86
11:44:39	32.587	57,87
11:44:54	1.351	57,85
11:44:56	11.901	57,87
11:45:02	53.811	57,86
11:45:03	711	57,85
11:45:04	4.778	57,86
11:45:04	137	57,85
11:45:05	1.955	57,86
11:45:05	3.168	57,87
11:45:05	664	57,85
11:45:06	1.714	57,87
11:45:07	707	57,85
11:45:08	11.484	57,87
11:45:08	26	57,85
11:45:09	1.858	57,87
11:45:09	372	57,85
11:45:12	861	57,87
11:45:15	47.008	57,85
11:45:21	207	57,87
11:45:21	379	57,85
11:45:22	761	57,87
11:45:22	8.586	57,85
11:45:22	3.157	57,87
11:45:22	247	57,85
11:45:23	21.273	57,87
11:45:23	2.046	57,85
11:45:23	20.054	57,87
11:45:23	50.593	57,85
11:45:24	28.486	57,86
11:45:24	59.669	57,85
11:45:25	342	57,84
11:45:25	2.557	57,85
11:45:25	949	57,84
11:45:26	5.130	57,85
11:45:26	88.234	57,84
11:45:34	307	57,85
11:45:35	10.645	57,84
11:45:39	12.271	57,85
11:45:39	20.630	57,86
11:45:39	1.609.160	57,87
11:45:42	5.165	57,88
11:45:54	92.802	57,87
11:45:58	1.685	57,85
11:45:59	279	57,84
11:46:01	113	57,87
11:46:02	2.442	57,84
11:46:10	2.687	57,86
11:46:12	4.830	57,84
11:46:16	5.800	57,86
11:46:27	549	57,87
11:46:27	7.459	57,88
11:46:30	1.800	57,85
11:46:54	10.423	57,84
11:46:57	9.808	57,85
11:46:57	100.000	57,86
11:47:05	908	57,85
11:47:10	279	57,86
11:47:11	17.820	57,85
11:47:32	18.079	57,86
11:47:39	5.717	57,85
11:47:56	2.279	57,86
11:48:04	784	57,85
11:48:20	200.000	57,86
11:48:24	67.767	57,87
11:48:29	9.732	57,88
11:48:30	291	57,87
11:48:30	1.189	57,86

VOLVER AL INICIO

11:48:31	5.932	57,88
11:48:34	62.685	57,87
11:48:42	3.840	57,88
11:48:43	7	57,85
11:48:45	4.000	57,88
11:48:46	356	57,89
11:48:46	927	57,86
11:48:53	6.755	57,87
11:48:54	998	57,89
11:48:54	11.998	57,87
11:48:57	2.565	57,86
11:48:58	122.913	57,87
11:49:10	456	57,88
11:49:11	1.700	57,89
11:49:12	79	57,88
11:49:15	500	57,87
11:49:18	136.489	57,89
11:49:18	1.232	57,87
11:49:20	4.650	57,89
11:49:22	4.648	57,87
11:49:22	3	57,89
11:49:23	6.412	57,87
11:49:39	341	57,88
11:49:45	10	57,89
11:49:46	8.693	57,88
11:49:49	619	57,87
11:49:55	26.698	57,88
11:49:55	40.619	57,89
11:49:55	37.988	57,88
11:49:55	66.529	57,89
11:49:55	50.272	57,88
11:49:55	13.972	57,87
11:49:55	42.719	57,88
11:49:55	88.037	57,87
11:49:56	258	57,88
11:50:04	606	57,86
11:50:08	4.001	57,87
11:50:10	151.079	57,88
11:50:27	2.771	57,87
11:50:39	150.814	57,88
11:50:40	498	57,87
11:50:45	2.000	57,88
11:50:48	207.352	57,87
11:51:19	10.853	57,86
11:51:35	106	57,89
11:52:08	996	57,86
11:52:38	14.880	57,87
11:52:45	4.000	57,86
11:52:46	1.500	57,85
11:52:51	2.400	57,87
11:52:54	5.743	57,85
11:52:56	338	57,87
11:52:56	16.713	57,85
11:53:09	1.085	57,86
11:53:10	2.285	57,85
11:53:10	7.608	57,83
11:53:11	2.306	57,86
11:53:20	286	57,84
11:53:20	6.319	57,86
11:53:25	753	57,87
11:53:26	58.661	57,84
11:53:46	1.172	57,83
11:53:55	20.679	57,84
11:53:57	312	57,85
11:54:01	11.954	57,83
11:54:11	2.551	57,85
11:54:11	179.925	57,83
11:54:38	70	57,82
11:54:38	2.655	57,81
11:54:56	34.601	57,83
11:55:03	2.191	57,80
11:55:14	1.926	57,83
11:55:15	3.734	57,82
11:55:17	720	57,80
11:55:17	7.236	57,82
11:55:23	13.451	57,83
11:55:37	100.000	57,80
11:55:39	4.067	57,82
11:55:51	2.800	57,80
11:55:59	1.624	57,82
11:56:03	2.645	57,80
11:56:05	388	57,82
11:56:06	3.264	57,80
11:56:10	8.736	57,82
11:56:12	787	57,81
11:56:13	397	57,83
11:56:16	949	57,82
11:56:16	136	57,83
11:56:41	1.400	57,82
11:56:50	918	57,80
11:57:05	38.000	57,79
11:57:05	68.194	57,80
11:57:07	1.385	57,79
11:57:07	115.169	57,80
11:57:20	82.103	57,79
11:57:46	173	57,80
11:57:46	5.172	57,79
11:57:55	358	57,80
11:57:56	33	57,79
11:57:56	3.716	57,80
11:58:01	56.611	57,79
11:58:20	3	57,80
11:58:20	8.751	57,79
11:58:23	39.598	57,80
11:58:27	243	57,81
11:58:28	4.180	57,80
11:58:33	27.989	57,79
11:58:38	1.415	57,80
11:58:38	5.191	57,82
11:58:42	2.137	57,80
11:58:45	2.049	57,82
11:58:50	27.460	57,80
11:58:50	11.000	57,82
11:58:54	570	57,80
11:58:54	78	57,82
11:58:56	7.126	57,81
11:58:57	26	57,82
11:58:57	2.087	57,80
11:59:06	1.339	57,82
11:59:06	248	57,81
11:59:11	26	57,83
11:59:14	343	57,81
11:59:20	818	57,83
11:59:23	4.330	57,84
11:59:27	4.199	57,81
11:59:32	4.199	57,83
11:59:34	9.008	57,84
11:59:37	349	57,82
11:59:39	111	57,84
11:59:40	330	57,82
11:59:43	10.981	57,85
11:59:47	27.432	57,83
11:59:54	3.415	57,84
11:59:56	4.401	57,83
12:00:07	3.432	57,86
12:00:12	176	57,84
12:00:16	982	57,86
12:00:21	11	57,87
12:00:23	201	57,85
12:00:24	3.878	57,87
12:00:26	410	57,85
12:00:28	20.853	57,86
12:00:35	631	57,87
12:00:35	256	57,88
12:00:35	2.526	57,89
12:00:39	17.917	57,86
12:00:45	244	57,87
12:00:45	3.168	57,88
12:00:45	4.584	57,86
12:00:46	4.244	57,87
12:00:46	15.755	57,86
12:00:53	3.413	57,87
12:00:55	4.512	57,85
12:00:58	218	57,84
12:00:58	3.169	57,83
12:00:58	752	57,85
12:00:58	14.611	57,86
12:01:03	14	57,87
12:01:03	22.299	57,86
12:01:05	42	57,84
12:01:10	1.292	57,86
12:01:10	99	57,84
12:01:14	9.197	57,86
12:01:23	3.413	57,87
12:01:25	10.662	57,86
12:01:26	33.247	57,85
12:01:31	482	57,86
12:01:32	3.990	57,87
12:01:33	3.738	57,85
12:01:34	3.412	57,88
12:01:34	7.573	57,85
12:01:42	9.877	57,86
12:01:43	4.558	57,87
12:01:44	5.527	57,88
12:01:48	764	57,85
12:01:49	2.160	57,88
12:01:52	2.680	57,85
12:01:59	265	57,87
12:02:00	8.565	57,85
12:02:13	10.222	57,87
12:02:30	2.892	57,85
12:02:31	10.013	57,87
12:02:31	4	57,85
12:02:33	10.267	57,87
12:02:39	111	57,86
12:02:40	3.232	57,87
12:02:46	3.687	57,89
12:02:57	8.537	57,88
12:03:10	4.631	57,87
12:03:27	13.816	57,89
12:03:29	99	57,88
12:03:29	345	57,89
12:03:31	1.149	57,88
12:03:36	99	57,89
12:03:45	2.828	57,87
12:03:46	6.204	57,89
12:03:48	12.471	57,88
12:03:50	1	57,90
12:03:55	2.642	57,87
12:04:06	20.274	57,89
12:04:07	570	57,87
12:04:11	95.673	57,88
12:04:18	86	57,87
12:04:18	134.905	57,88
12:04:31	993	57,87
12:04:32	24.701	57,88
12:04:33	15.988	57,87
12:04:33	5.309	57,88
12:04:36	2	57,89
12:04:37	21.311	57,87
12:04:41	1.241	57,86
12:04:41	12.341	57,87
12:04:46	57	57,88
12:04:46	71.177	57,87
12:04:50	32.299	57,86
12:04:50	57	57,88
12:04:50	26.995	57,86
12:05:03	422	57,84
12:05:04	10.000	57,86
12:05:05	18.286	57,84
12:05:06	15.072	57,86
12:05:06	7.351	57,84
12:05:10	25.000	57,85
12:05:11	12.225	57,83
12:05:16	23	57,85
12:05:17	20.000	57,83
12:05:17	44	57,82
12:05:18	33.059	57,83
12:05:41	8.108	57,82
12:05:42	9.446	57,83
12:05:45	1.846	57,81
12:05:49	6.846	57,83
12:05:53	3.394	57,81
12:05:53	2.423	57,83
12:05:53	21.248	57,81
12:05:55	2.705	57,79
12:05:55	9.285	57,82
12:05:56	204	57,83
12:05:57	7.999	57,81
12:05:57	714	57,82
12:05:57	1.088	57,80
12:05:57	12.461	57,82
12:06:01	83	57,80
12:06:02	30.584	57,79
12:06:07	1.633	57,82
12:06:08	60.118	57,79
12:06:39	11.178	57,81
12:06:39	1.598	57,82
12:06:39	21.808	57,83
12:06:39	8.000	57,80
12:06:39	1.413	57,79
12:06:55	3.787	57,80
12:07:00	1.186	57,79
12:07:15	2	57,80
12:07:16	21.611	57,79
12:07:16	3	57,80
12:07:16	27.789	57,79
12:07:20	5.531	57,78
12:07:21	5	57,79
12:07:21	141.782	57,78
12:07:21	228	57,79
12:07:27	35.844	57,78
12:07:30	41	57,79
12:07:35	3.690	57,78
12:07:36	6.465	57,79
12:07:39	838	57,77
12:07:39	2.072	57,79
12:07:51	25.448	57,77
12:07:53	525	57,76
12:07:54	5.065	57,77
12:07:57	10	57,76
12:07:59	15.934	57,77
12:08:05	69.558	57,76
12:08:12	721	57,78
12:08:25	1.000	57,76
12:08:29	3.345	57,78
12:08:48	12.599	57,76
12:08:50	1.179	57,78
12:08:57	4.200	57,76
12:08:57	512	57,78
12:08:57	712	57,76
12:09:00	2.987	57,78
12:09:03	316	57,76
12:09:04	6.512	57,78
12:09:05	18.762	57,76
12:09:34	17.522	57,78
12:09:49	5.978	57,79
12:09:50	13.970	57,80
12:09:50	54.107	57,81
12:09:51	345	57,79
12:10:05	5.998	57,78
12:10:07	309	57,80
12:10:08	128	57,79
12:10:08	84.765	57,80
12:10:11	4.614	57,82
12:10:12	12.528	57,80
12:10:12	2.080	57,82
12:10:12	2.139	57,80
12:10:12	2.014	57,81
12:10:12	4.000	57,82
12:10:12	12.090	57,81
12:10:13	4.000	57,82
12:10:13	15.464	57,81
12:10:21	214	57,80
12:10:28	150	57,81
12:10:34	12.074	57,80
12:10:38	671	57,81
12:10:38	1.887	57,80
12:10:38	671	57,81
12:10:39	1.500	57,80
12:10:39	2.394	57,81
12:10:39	7.177	57,80
12:10:39	2.393	57,81
12:10:40	28.807	57,80
12:10:40	379	57,81
12:10:40	4.117	57,80
12:10:41	2.014	57,81
12:10:42	10.222	57,80
12:10:42	4.494	57,81
12:10:46	186	57,80
12:10:46	12.611	57,81
12:10:50	9.305	57,82
12:10:54	1.700	57,80
12:10:56	1.541	57,81
12:10:57	12.378	57,80
12:11:00	4.787	57,81
12:11:04	7.315	57,80
12:11:04	671	57,82
12:11:04	87.991	57,80
12:11:07	7.563	57,79
12:11:08	1.277	57,81
12:11:09	575	57,79
12:11:09	1.722	57,81
12:11:09	5.982	57,79
12:11:10	671	57,81
12:11:10	2.508	57,79
12:11:10	1.496	57,81
12:11:12	1	57,80
12:11:12	5.440	57,81
12:11:13	1.652	57,80
12:11:13	139	57,78
12:11:13	390	57,77
12:11:13	420	57,81
12:11:17	1.519	57,80
12:11:25	1.849	57,79
12:11:27	2.838	57,77
12:11:31	12.843	57,79
12:11:38	1.853	57,77
12:11:48	516	57,80
12:12:10	256	57,79
12:12:14	1.900	57,77
12:12:18	287	57,78
12:12:18	43	57,80
12:12:35	356	57,77
12:12:35	630	57,80
12:12:36	425	57,77
12:12:53	29	57,80
12:12:59	133	57,78
12:13:04	5.720	57,80
12:13:07	3.088	57,78
12:13:10	8.278	57,80
12:13:21	109	57,78
12:13:24	246	57,80
12:13:25	54.021	57,78
12:13:49	73.221	57,77
12:13:49	2.466	57,78
12:13:51	35.000	57,77
12:13:52	3.275	57,78
12:13:56	2.025	57,77
12:14:00	1.284	57,78
12:14:03	626	57,77
12:14:04	258	57,78
12:14:04	1.029	57,77
12:14:04	258	57,78
12:14:04	4.632	57,77
12:14:04	258	57,78
12:14:04	12.495	57,77
12:14:05	257	57,78
12:14:05	31.218	57,77
12:14:05	104	57,78
12:14:07	41.045	57,76
12:14:09	5.021	57,77
12:14:09	92.013	57,76
12:14:13	5.074	57,75
12:14:31	25.000	57,74
12:14:46	292.976	57,73
12:15:07	120.180	57,72
12:15:07	3.426	57,73
12:15:18	203.556	57,72
12:15:37	430	57,71
12:15:40	44.758	57,72
12:15:45	90.673	57,71
12:15:46	28.147	57,72
12:15:47	14.958	57,71
12:15:47	669	57,72
12:15:47	87	57,71
12:15:47	511	57,72
12:15:47	1.394	57,71
12:15:47	569	57,72
12:15:48	1.840	57,71
12:15:52	39.600	57,72
12:15:52	40.618	57,71
12:15:55	99.629	57,70
12:16:04	410	57,72
12:16:04	185.106	57,70
12:16:10	3.368	57,69
12:16:13	1.876	57,66
12:16:16	1.558	57,67
12:16:16	189	57,68
12:16:17	15.590	57,66
12:16:17	618	57,68
12:16:17	4.396	57,66
12:16:17	366	57,68
12:16:19	729	57,66
12:16:19	70	57,68
12:16:19	150	57,66
12:16:19	189	57,68
12:16:22	50.378	57,66
12:16:27	25.000	57,65
12:16:27	1.265	57,64
12:16:27	14.554	57,63
12:16:27	103.112	57,62
12:16:27	7.943	57,63
12:16:29	28.075	57,64
12:16:30	413	57,65
12:16:30	5.567	57,64
12:16:31	1.718	57,62
12:16:32	49.128	57,64
12:16:37	28.378	57,63
12:16:39	10.792	57,64
12:16:46	17.283	57,63
12:16:47	26.950	57,64
12:16:54	2.169	57,65
12:16:55	13.023	57,64
12:16:59	3.536	57,65
12:17:05	38.282	57,63
12:17:14	2	57,64
12:17:15	17.141	57,62
12:17:15	166	57,61
12:17:15	1.000	57,60
12:17:15	16.782	57,59
12:17:16	20	57,60
12:17:16	1.232	57,63
12:17:17	17	57,60
12:17:19	564	57,63
12:17:20	1.555	57,60
12:17:22	6.220	57,63
12:17:24	1.142	57,62
12:17:28	6.424	57,61
12:17:28	2.000	57,60
12:17:32	29.000	57,61
12:17:35	11.968	57,62
12:17:36	5.366	57,63
12:17:37	6.269	57,62
12:17:39	879	57,63
12:17:42	3.325	57,62
12:17:42	9	57,63
12:17:45	29.782	57,62
12:17:46	25.289	57,61
12:17:46	31.776	57,60
12:17:56	4	57,63
12:17:56	1.328	57,61
12:17:58	38.782	57,63
12:18:05	1.403	57,62
12:18:09	5.000	57,64
12:18:10	2.500	57,62
12:18:11	514	57,65
12:18:14	1.542	57,62
12:18:16	85	57,64
12:18:18	85	57,65
12:18:21	20.722	57,63
12:18:22	8.194	57,62
12:18:26	99.018	57,63
12:18:27	4.678	57,60
12:18:27	181	57,61
12:18:30	2.385	57,63
12:18:30	174	57,62
12:18:30	2.918	57,63
12:18:30	2.823	57,64
12:18:30	95	57,63
12:18:30	5.000	57,64
12:18:30	17.325	57,63
12:18:31	1.307	57,65
12:18:33	20	57,63
12:18:33	713	57,65
12:18:33	14.658	57,63
12:18:35	327	57,62
12:18:35	4.018	57,61
12:18:35	21.000	57,60
12:18:35	52.195	57,59
12:18:42	97	57,60
12:18:42	23.828	57,62
12:18:45	272	57,63
12:18:49	88	57,62
12:18:54	5.891	57,63
12:18:54	842	57,64
12:18:54	93.205	57,65
12:18:54	205	57,64
12:18:54	62	57,63
12:18:54	36.395	57,61
12:18:54	1.499	57,63
12:18:56	350	57,61
12:19:01	61	57,63
12:19:04	207	57,61
12:19:07	765	57,63
12:19:10	31	57,61
12:19:10	1.591	57,62
12:19:10	42.091	57,61
12:19:14	3.761	57,60
12:19:18	1.773	57,57
12:19:23	969	57,58
12:19:24	9.189	57,57
12:19:25	344	57,58
12:19:26	5.615	57,57
12:19:26	14.465	57,56
12:19:28	1.671	57,55
12:19:28	185	57,54
12:19:29	66	57,55
12:19:30	6.197	57,54
12:19:30	1.672	57,55
12:19:30	1.318	57,54
12:19:31	5.584	57,55
12:19:33	994	57,54
12:19:34	19.716	57,53
12:19:34	255	57,52
12:19:34	15.081	57,51
12:19:35	906	57,54
12:19:37	82.587	57,51
12:19:38	3.752	57,52
12:19:39	2.257	57,53
12:19:39	7.472	57,51
12:19:40	93.626	57,52
12:19:40	6.374	57,53
12:19:40	26.053	57,51
12:19:43	2.192	57,50
12:19:44	23	57,51
12:19:46	39.971	57,50
12:19:47	3	57,51
12:19:47	3.722	57,52
12:19:47	9.198	57,50
12:19:50	21.167	57,51
12:19:52	7.430	57,52
12:19:54	33.425	57,51
12:20:10	13.242	57,52
12:20:19	44.232	57,53
12:20:22	1.150	57,56
12:20:26	438	57,55
12:20:27	26.645	57,57
12:20:32	42.512	57,58
12:20:37	1.432	57,59
12:20:40	87.229	57,58
12:20:43	19.562	57,59
12:20:43	3.519	57,58
12:20:43	14.448	57,59
12:20:44	4.440	57,58
12:20:44	12.088	57,59
12:20:44	9.717	57,58
12:20:45	3.698	57,59
12:20:47	121	57,60
12:20:56	1.617	57,59
12:20:56	1.001	57,60
12:20:58	57	57,61
12:20:58	5.087	57,62
12:21:00	159.607	57,60
12:21:10	872	57,61
12:21:16	346	57,60
12:21:17	4.667	57,58
12:21:18	23.700	57,59
12:21:18	76.474	57,60
12:21:18	121	57,59
12:21:18	10.996	57,58
12:21:18	11.205	57,60
12:21:18	710	57,59
12:21:19	346	57,60
12:21:21	152	57,58
12:21:21	2.702	57,60
12:21:21	8.646	57,58
12:21:22	322	57,59
12:21:25	7.368	57,58
12:21:25	10	57,59
12:21:25	9.164	57,58
12:21:31	97.620	57,57
12:21:33	171	57,56
12:21:36	26.348	57,55
12:21:47	48	57,54
12:21:48	4.235	57,53
12:21:51	1.800	57,55
12:21:51	297	57,53
12:21:51	23.922	57,55
12:21:52	15.338	57,53
12:21:54	43.783	57,55
12:22:01	5.130	57,53
12:22:02	326	57,51
12:22:02	7.575	57,50
12:22:02	1.080	57,53
12:22:07	38.610	57,52
12:22:24	1.080	57,54
12:22:24	25.000	57,53
12:22:28	12.703	57,52
12:22:36	6.836	57,53
12:22:37	34.011	57,52
12:22:38	215	57,53
12:22:41	800	57,52
12:22:41	172	57,53
12:22:43	9.805	57,52
12:22:44	130	57,53
12:22:45	16.079	57,52
12:22:53	796	57,50
12:22:53	17.226	57,52
12:22:58	4.326	57,53
12:22:59	3.017	57,50
12:22:59	3.476	57,53
12:22:59	96.539	57,50
12:23:23	2.609	57,48
12:23:23	37.558	57,50
12:23:28	4.601	57,47
12:23:33	249	57,49
12:23:33	17.554	57,47
12:23:40	4.579	57,45
12:23:43	1.266	57,44
12:23:43	9.177	57,43
12:23:43	478	57,44
12:23:45	52.721	57,46
12:23:49	55.438	57,45
12:23:55	37.660	57,43

VOLVER AL INICIO

12:23:59	49	57,45
12:24:01	2.320	57,43
12:24:01	952	57,45
12:24:01	30.352	57,43
12:24:05	100.000	57,45
12:24:06	37.635	57,43
12:24:11	1.730	57,44
12:24:11	342	57,43
12:24:17	12.368	57,42
12:24:21	28.303	57,43
12:24:29	435	57,44
12:24:29	722	57,42
12:24:30	7.732	57,44
12:24:30	8.552	57,45
12:24:30	653	57,44
12:24:30	54	57,42
12:24:31	2.125	57,43
12:24:31	3.707	57,42
12:24:31	836	57,44
12:24:34	1.636	57,45
12:24:34	37	57,47
12:24:40	139	57,45
12:24:40	8.586	57,44
12:24:48	1.516	57,45
12:24:55	366	57,47
12:24:55	366	57,48
12:24:57	1.415	57,49
12:24:58	13.180	57,50
12:25:04	751	57,49
12:25:12	477	57,52
12:25:17	7.000	57,50
12:25:17	2.628	57,52
12:25:18	149	57,49
12:25:20	12.434	57,52
12:25:23	5.400	57,50
12:25:24	6.291	57,52
12:25:38	2.444	57,53
12:25:40	12.460	57,51
12:25:41	4.538	57,53
12:25:48	26	57,55
12:25:55	866	57,58
12:26:01	989	57,56
12:26:01	155	57,58
12:26:03	610	57,56
12:26:03	5.257	57,58
12:26:10	13.015	57,57
12:26:21	7.873	57,58
12:26:24	2.847	57,57
12:26:28	3.091	57,58
12:26:31	50.000	57,59
12:26:40	11.492	57,57
12:26:48	425	57,58
12:26:48	15.311	57,60
12:26:51	1.857	57,58
12:26:53	27.830	57,60
12:26:53	500	57,61
12:26:53	15.816	57,62
12:26:58	953	57,59
12:27:01	219	57,60
12:27:01	252	57,61
12:27:03	2.021	57,60
12:27:10	19	57,57
12:27:18	24.490	57,60
12:27:19	1.825	57,61
12:27:25	2.777	57,59
12:27:28	891	57,58
12:27:41	84.055	57,60
12:27:50	66	57,58
12:27:54	4	57,60
12:27:54	334	57,61
12:28:04	8.000	57,60
12:28:04	7	57,59
12:28:04	365	57,60
12:28:07	320	57,59
12:28:08	7.834	57,61
12:28:18	64.757	57,59
12:28:55	33.217	57,60
12:28:59	403	57,61
12:29:00	17.004	57,60
12:29:35	29.817	57,59
12:29:41	8.000	57,60
12:29:46	66	57,59
12:29:51	19.313	57,60
12:30:02	17.400	57,59
12:30:06	47.640	57,60
12:30:16	1.587	57,61
12:30:16	13.354	57,62
12:30:20	33	57,63
12:30:27	10	57,61
12:30:29	25.480	57,63
12:30:35	442	57,65
12:30:36	1.429	57,64
12:30:38	85	57,65
12:30:38	1.420	57,63
12:30:38	120	57,65
12:30:39	6.248	57,63
12:30:39	15	57,64
12:30:39	328	57,62
12:30:40	19.121	57,64
12:30:43	295	57,62
12:30:48	1.398	57,65
12:30:50	768	57,63
12:31:02	1.375	57,64
12:31:06	169	57,67
12:31:09	20.173	57,64
12:31:09	124	57,67
12:31:09	5.720	57,64
12:31:21	38.956	57,62
12:31:23	41.456	57,63
12:31:31	24.667	57,61
12:31:31	40.364	57,64
12:31:38	1.584	57,62
12:31:38	5	57,61
12:31:38	18.631	57,60
12:31:38	219	57,61
12:31:38	352	57,64
12:31:39	6.420	57,62
12:31:42	1.490	57,61
12:31:43	27.824	57,64
12:32:01	276	57,65
12:32:01	14.945	57,66
12:32:03	406	57,64
12:32:04	233	57,65
12:32:05	4.769	57,64
12:32:05	8.634	57,65
12:32:05	13.774	57,66
12:32:06	1.466	57,65
12:32:06	1.379	57,64
12:32:10	4.058	57,65
12:32:15	232	57,63
12:32:17	6.564	57,65
12:32:22	5.097	57,66
12:32:22	2.360	57,67
12:32:29	946	57,65
12:32:32	10.935	57,67
12:32:38	16.611	57,65
12:32:38	3.125	57,64
12:32:38	4.000	57,63
12:32:38	4.264	57,62
12:32:39	113.367	57,67
12:32:39	15	57,65
12:32:41	27.555	57,67
12:32:46	3.000	57,65
12:32:48	20.269	57,64
12:32:50	9.450	57,65
12:32:57	8.715	57,67
12:33:03	2.828	57,63
12:33:21	17.182	57,65
12:34:00	12.545	57,63
12:34:19	2.034	57,64
12:34:19	20.000	57,66
12:34:28	3.751	57,67
12:34:38	17.966	57,66
12:34:38	279	57,65
12:34:38	10.166	57,64
12:34:39	6.268	57,67
12:34:44	7.860	57,64
12:34:50	17.005	57,66
12:34:54	26.756	57,67
12:35:04	580	57,65
12:35:08	167	57,67
12:35:11	2.186	57,64
12:35:12	2.793	57,67
12:35:14	90	57,65
12:35:16	2.779	57,67
12:35:17	147	57,65
12:35:17	147	57,67
12:35:17	2.041	57,65
12:35:20	3.267	57,68
12:35:21	304	57,67
12:35:29	20.000	57,68
12:35:40	8.832	57,66
12:35:41	228	57,67
12:35:42	119	57,68
12:35:42	119	57,66
12:35:42	9.530	57,68
12:35:47	4.625	57,69
12:35:50	70	57,68
12:35:50	1.862	57,66
12:35:50	1.580	57,68
12:35:54	100	57,66
12:35:58	600	57,68
12:36:05	2.065	57,66
12:36:06	7.296	57,68
12:36:37	47.783	57,70
12:36:39	1.512	57,71
12:36:40	1.076	57,70
12:36:47	119	57,72
12:37:00	6.955	57,74
12:37:07	400	57,73
12:37:13	14.155	57,74
12:37:30	270	57,75
12:37:30	19.813	57,74
12:37:40	1.054	57,75
12:37:40	1.731	57,74
12:37:40	2.887	57,75
12:37:41	1.731	57,74
12:37:42	4.332	57,75
12:37:42	1.731	57,74
12:37:42	86	57,75
12:37:42	9.232	57,74
12:37:46	1.551	57,75
12:37:47	11.395	57,74
12:37:52	9.882	57,75
12:37:52	7.114	57,74
12:37:53	100.204	57,75
12:37:54	16.273	57,73
12:37:54	17.446	57,75
12:37:56	10.320	57,74
12:37:57	1.427	57,76
12:37:57	26.202	57,74
12:37:59	2.877	57,73
12:37:59	5.754	57,74
12:38:00	4.449	57,73
12:38:00	17	57,74
12:38:00	1.226	57,73
12:38:01	1.226	57,74
12:38:01	11.944	57,72
12:38:01	986	57,71
12:38:01	3.199	57,74
12:38:02	120	57,73
12:38:02	120	57,74
12:38:02	4.673	57,73
12:38:02	3.126	57,72
12:38:02	2	57,74
12:38:03	2.600	57,73
12:38:03	1.892	57,74
12:38:03	7.872	57,72
12:38:03	2.600	57,74
12:38:03	16.418	57,73
12:38:04	579	57,74
12:38:04	579	57,73
12:38:04	8.765	57,74
12:38:04	11.979	57,73
12:38:04	11.114	57,74
12:38:05	12.578	57,72
12:38:05	8.262	57,73
12:38:06	5.406	57,72
12:38:06	8.768	57,73
12:38:06	3.551	57,72
12:38:06	12.095	57,73
12:38:07	444	57,72
12:38:07	994	57,73
12:38:07	520	57,72
12:38:07	4.023	57,73
12:38:07	444	57,72
12:38:08	2	57,74
12:38:08	444	57,72
12:38:09	995	57,74
12:38:10	2.828	57,72
12:38:13	24.091	57,71
12:38:15	1.543	57,72
12:38:16	556	57,70
12:38:16	4.847	57,72
12:38:17	22.106	57,73
12:38:21	1.149	57,71
12:38:23	174	57,70
12:38:27	2.800	57,72
12:38:29	22.124	57,70
12:38:31	19.151	57,69
12:38:34	1.355	57,70
12:38:35	10.568	57,69
12:38:35	210	57,70
12:38:36	18.402	57,69
12:38:42	6.547	57,70
12:38:45	6.420	57,68
12:38:45	17.200	57,69
12:38:46	17.764	57,70
12:38:47	8.958	57,71
12:38:53	274	57,69
12:38:53	37.652	57,68
12:38:54	25.619	57,69
12:38:55	3.565	57,68
12:39:02	1.042	57,71
12:39:02	247	57,69
12:39:02	21.188	57,68
12:39:06	25.558	57,70
12:39:07	18.958	57,71
12:39:07	32.746	57,72
12:39:09	4.910	57,69
12:39:13	7.348	57,70
12:39:13	36.178	57,69
12:39:16	11.607	57,70
12:39:20	8.000	57,69
12:39:20	866	57,70
12:39:21	3.356	57,69
12:39:23	36	57,68
12:39:23	29.690	57,69
12:39:24	109.622	57,70
12:39:25	50.000	57,72
12:39:25	32.550	57,71
12:39:25	16.365	57,70
12:39:25	554	57,71
12:39:25	45.095	57,70
12:39:27	5.000	57,71
12:39:27	368	57,70
12:39:27	267	57,71
12:39:28	29.697	57,70
12:39:29	30.461	57,71
12:39:30	20.012	57,70
12:39:42	11.141	57,69
12:39:42	23.485	57,70
12:39:45	1.079	57,69
12:39:46	52.245	57,68
12:39:55	3.915	57,69
12:40:04	20.000	57,67
12:40:11	11.328	57,69
12:40:13	906	57,67
12:40:17	1.000	57,69
12:40:17	4.326	57,66
12:40:17	15.543	57,67
12:40:17	9.129	57,66
12:40:18	2.480	57,67
12:40:18	691	57,69
12:40:18	63.553	57,68
12:40:20	65.954	57,67
12:40:28	3.066	57,66
12:40:33	929	57,68
12:40:33	105.738	57,67
12:40:38	20.798	57,68
12:40:38	81.427	57,67
12:40:42	183.911	57,66
12:40:48	275	57,65
12:40:48	490	57,66
12:40:52	319	57,65
12:40:52	176	57,64
12:40:53	3.560	57,65
12:40:53	170.079	57,67
12:40:55	17.455	57,68
12:40:55	39.643	57,67
12:40:55	2.068	57,65
12:40:55	16.954	57,67
12:41:08	1.906	57,66
12:41:08	37.313	57,67
12:41:20	105	57,70
12:41:20	19.133	57,67
12:41:43	37.853	57,70
12:41:47	69.325	57,67
12:41:50	4.102	57,68
12:41:50	100.425	57,67
12:41:50	6.829	57,68
12:41:50	860	57,65
12:41:50	1.200	57,66
12:41:50	9.199	57,68
12:41:53	4.352	57,65
12:41:53	12.125	57,68
12:41:56	21.019	57,69
12:42:09	18.037	57,70
12:42:10	12.039	57,68
12:42:14	17.026	57,69
12:42:18	598	57,70
12:42:18	25.763	57,69
12:42:19	344	57,70
12:42:22	2.789	57,68
12:42:27	804	57,69
12:42:28	284	57,67
12:42:34	423	57,69
12:42:44	19.859	57,67
12:43:09	27.223	57,66
12:43:15	1.252	57,65
12:43:15	7.968	57,66
12:43:19	1.165	57,68
12:43:20	4.799	57,66
12:43:25	215	57,65
12:43:27	81	57,66
12:43:29	131	57,68
12:43:36	4.690	57,65
12:43:55	10	57,66
12:44:06	75.866	57,68
12:44:16	2	57,67
12:44:18	172	57,69
12:44:20	543	57,67
12:44:22	1.127	57,69
12:44:24	225	57,68
12:44:25	83	57,70
12:44:27	756	57,67
12:44:27	9.773	57,66
12:44:27	148.849	57,65
12:44:38	453	57,69
12:44:39	206	57,68
12:44:39	592	57,69
12:44:52	409	57,67
12:44:52	2.568	57,66
12:44:57	13.183	57,68
12:45:10	11.166	57,67
12:45:20	3.315	57,69
12:45:22	709	57,68
12:45:28	2.017	57,69
12:45:38	44.768	57,68
12:45:39	11.344	57,69
12:45:57	6.063	57,70
12:45:57	74.713	57,69
12:46:12	11.703	57,68
12:46:17	190	57,66
12:46:17	1.208	57,65
12:46:17	28.263	57,68
12:46:54	4.386	57,66
12:47:14	3.367	57,69
12:47:15	15.614	57,70
12:47:15	3.138	57,69
12:47:15	36.698	57,70
12:47:17	14	57,69
12:47:20	17.264	57,72
12:47:39	3.561	57,73
12:47:39	942	57,74
12:47:49	287	57,72
12:47:52	477	57,70
12:47:53	4.522	57,72
12:48:06	2.031	57,71
12:48:45	692	57,73
12:48:48	40.000	57,71
12:48:48	8.431	57,73
12:49:03	178.256	57,71
12:49:23	7.162	57,72
12:49:29	18.263	57,71
12:49:33	320	57,72
12:49:33	43.450	57,71
12:49:58	14.051	57,70
12:50:04	1.506	57,72
12:50:06	180	57,70
12:50:07	94	57,72
12:50:08	1.276	57,73
12:50:25	12.868	57,70
12:50:52	4.518	57,73
12:50:58	22.889	57,72
12:51:00	14	57,71
12:51:00	3.111	57,72
12:51:01	1.665	57,71
12:51:08	6.136	57,73
12:51:21	53	57,71
12:51:21	8.781	57,73
12:51:29	3.727	57,72
12:51:37	1.430	57,74
12:51:38	79	57,72
12:51:41	1.933	57,74
12:51:56	869	57,72
12:51:57	921	57,74
12:52:02	3.813	57,73
12:52:08	13	57,74
12:52:12	4.584	57,73
12:52:21	6.127	57,74
12:52:28	21.112	57,73
12:52:41	1.909	57,74
12:52:42	3.343	57,73
12:52:46	11.673	57,74
12:52:46	1.434	57,73
12:52:47	2.111	57,74
12:52:48	11.471	57,73
12:52:54	3.421	57,74
12:52:54	1.091	57,73
12:52:56	23.566	57,74
12:52:57	1.924	57,73
12:53:01	10.579	57,74
12:53:01	4.560	57,73
12:53:02	3.969	57,74
12:53:03	4.236	57,73
12:53:09	7.143	57,74
12:53:10	2.777	57,73
12:53:18	25.622	57,74
12:53:28	228	57,75
12:53:36	4	57,73
12:53:49	18.261	57,75
12:54:04	6.111	57,73
12:54:17	15.196	57,75
12:54:23	5.203	57,73
12:54:25	4.841	57,75
12:54:41	2.022	57,73
12:54:59	2.034	57,75
12:55:02	1.401	57,73
12:55:03	2.712	57,75
12:55:21	3.952	57,74
12:55:36	4.210	57,73
12:55:37	474	57,74
12:55:37	11.445	57,75
12:55:37	20.564	57,74
12:55:38	99.056	57,75
12:55:42	734	57,74
12:55:42	81.738	57,73
12:55:54	9.441	57,72
12:56:03	175	57,75
12:56:14	14.905	57,74
12:56:23	4.302	57,75
12:56:24	18	57,72
12:56:28	2.070	57,73
12:56:28	2.713	57,72
12:56:28	972	57,73
12:56:33	26.794	57,72
12:56:43	2.231	57,73
12:56:47	354.920	57,72
12:57:00	163.064	57,71
12:57:24	509	57,70
12:57:39	21	57,72
12:57:39	9.753	57,70
12:58:22	4.679	57,71
12:58:24	300	57,70
12:58:26	21.124	57,71
12:58:30	75.967	57,70
12:58:34	14.292	57,72
12:59:04	7.284	57,73
12:59:14	34.690	57,71
12:59:58	1.118	57,70
13:00:20	693	57,72
13:00:21	892	57,70
13:00:36	307	57,72
13:00:41	863	57,73
13:00:44	2.997	57,70
13:01:03	27.776	57,73
13:01:09	6.211	57,71
13:01:28	56	57,73
13:01:45	15.734	57,71
13:01:53	1.596	57,72
13:01:55	283	57,71
13:02:09	71	57,70
13:02:09	2.670	57,71
13:02:16	15	57,70
13:02:19	3.087	57,72
13:02:24	600	57,70
13:02:26	38.722	57,72
13:02:27	6.430	57,71
13:02:36	17.412	57,70
13:02:42	2.132	57,71
13:02:43	53.010	57,72
13:02:44	10.755	57,73
13:02:44	22.261	57,72
13:02:45	315	57,73
13:02:45	286	57,70
13:02:45	1.110	57,72
13:02:45	11.388	57,73
13:02:51	2.008	57,71
13:03:23	244.568	57,70
13:03:24	56.500	57,71
13:03:26	1.129	57,70
13:03:28	9.945	57,71
13:03:30	76.230	57,72
13:03:30	20.477	57,71
13:03:45	1.711	57,72
13:04:03	178	57,70
13:04:11	1.037	57,72
13:04:20	1.697	57,70
13:04:23	1.130	57,72
13:04:32	12.259	57,70
13:04:37	2.870	57,72
13:04:37	329	57,73
13:04:37	1.000	57,74
13:04:37	25.801	57,75
13:04:41	7.305	57,73
13:04:42	1.065	57,71
13:04:44	2	57,72
13:04:49	339	57,70
13:04:59	12.724	57,72
13:05:21	18.000	57,70
13:05:21	298	57,71
13:05:22	9.553	57,70
13:05:23	4.658	57,71
13:05:24	6.107	57,73
13:06:21	6.180	57,71
13:06:23	1.616	57,73
13:06:24	289	57,71
13:06:42	15.209	57,73
13:07:02	2.343	57,71
13:07:02	39	57,70
13:07:07	284	57,71
13:07:07	141	57,72
13:07:07	5.089	57,73
13:07:13	2	57,72
13:07:15	110.191	57,71
13:08:04	1.797	57,70
13:08:25	1.689	57,71
13:08:25	1.440	57,72
13:08:25	1.010	57,70
13:08:29	264	57,72
13:08:39	22.805	57,70
13:08:44	450	57,72
13:08:44	7.235	57,70
13:08:45	91	57,72
13:08:48	200.000	57,70
13:08:57	274	57,69
13:09:05	2.673	57,71
13:09:21	34	57,69
13:09:28	482	57,70
13:09:28	1.841	57,69
13:09:38	1.276	57,71
13:10:25	197.851	57,69
13:10:58	12.135	57,67
13:11:00	289	57,69
13:11:07	84.084	57,68
13:11:14	1.360	57,69
13:11:22	32.448	57,68
13:11:22	1.007	57,67
13:11:24	8.282	57,68
13:11:28	1.131	57,67
13:11:32	125	57,68
13:11:33	9.326	57,67
13:11:49	3.461	57,68
13:11:50	20.456	57,67
13:11:55	24.042	57,68
13:11:55	789	57,67
13:11:55	2.057	57,68
13:11:55	575	57,67
13:11:55	4.688	57,68
13:11:56	9.284	57,69
13:11:56	49	57,67
13:11:56	3.835	57,69
13:11:56	14.794	57,68
13:11:56	9.381	57,67
13:11:57	6.431	57,68
13:11:57	101	57,67
13:11:57	6.694	57,68
13:11:58	3.446	57,69
13:11:58	2.449	57,67
13:11:59	1.904	57,68
13:11:59	9.814	57,69
13:12:13	62.917	57,67
13:12:25	43	57,68
13:12:25	366	57,67
13:12:26	3.957	57,68
13:12:28	9	57,67
13:12:30	15.399	57,69
13:12:36	258	57,67
13:12:37	5.463	57,69
13:12:45	7.381	57,67
13:12:48	44	57,66
13:12:48	5.057	57,67
13:12:49	928	57,68
13:12:49	112.419	57,67

VOLVER AL INICIO

13:12:53	99.956	57,66
13:12:53	52.480	57,65
13:12:53	5.148	57,68
13:12:54	20.696	57,66
13:13:00	2.852	57,68
13:13:00	27	57,66
13:13:00	8	57,67
13:13:00	204	57,66
13:13:03	1.385	57,65
13:13:03	8.000	57,68
13:13:03	8.948	57,65
13:13:05	3.334	57,64
13:13:07	8.554	57,68
13:13:09	1.532	57,65
13:13:10	112	57,63
13:13:10	490	57,65
13:13:10	5.612	57,66
13:13:16	21.154	57,65
13:13:24	7.674	57,66
13:13:27	11.472	57,67
13:13:27	2.346	57,66
13:13:27	8.344	57,67
13:13:28	1.433	57,65
13:13:28	435	57,66
13:13:28	6.631	57,67
13:13:28	1.110	57,68
13:13:29	1.566	57,67
13:13:29	7.598	57,65
13:13:30	1.320	57,63
13:13:30	1.978	57,62
13:13:30	6.466	57,61
13:13:30	141	57,63
13:13:31	282	57,65
13:13:31	4.274	57,63
13:13:33	3.074	57,65
13:13:33	875	57,63
13:13:33	3.792	57,64
13:13:42	129	57,63
13:13:42	17	57,62
13:13:52	22.890	57,64
13:13:53	100.000	57,65
13:13:53	5.232	57,64
13:13:54	53	57,65
13:13:54	19	57,64
13:13:55	4.561	57,65
13:14:01	2.235	57,64
13:14:01	173	57,65
13:14:01	1.354	57,64
13:14:02	223	57,65
13:14:02	6.034	57,64
13:14:05	5.716	57,65
13:14:09	10.213	57,64
13:14:10	2.530	57,65
13:14:10	9.742	57,64
13:14:14	10.022	57,65
13:14:21	45	57,64
13:14:28	12.000	57,65
13:14:31	53.263	57,64
13:14:42	217	57,65
13:14:42	39.762	57,64
13:15:00	91.723	57,65
13:15:10	25.918	57,64
13:15:12	7.282	57,65
13:15:12	3.581	57,64
13:15:13	4.000	57,65
13:15:14	8.732	57,64
13:15:21	497	57,66
13:15:24	177	57,64
13:15:38	3.503	57,66
13:15:38	26.129	57,65
13:15:43	35	57,66
13:15:50	1.042	57,67
13:16:10	51.715	57,66
13:16:19	2.121	57,65
13:16:24	1.160	57,67
13:16:32	109	57,68
13:16:39	122	57,67
13:16:48	56.285	57,66
13:16:48	97.715	57,65
13:16:51	91	57,68
13:17:11	327	57,66
13:17:16	222	57,68
13:17:24	71	57,66
13:17:31	10.060	57,68
13:17:35	1.715	57,67
13:17:35	4.285	57,66
13:17:35	55.197	57,67
13:18:04	1.505	57,68
13:18:04	344	57,67
13:18:04	3.565	57,68
13:18:05	744	57,67
13:18:06	1.350	57,66
13:18:34	839	57,68
13:18:50	832	57,66
13:18:53	7.183	57,68
13:18:55	815	57,69
13:19:11	854	57,68
13:19:13	437	57,70
13:19:14	20.000	57,69
13:19:17	152	57,70
13:19:36	3.393	57,69
13:19:38	565	57,67
13:19:40	43.970	57,69
13:19:49	3.965	57,70
13:19:49	135.040	57,69
13:19:54	67.266	57,70
13:19:54	47	57,71
13:19:56	1.123	57,69
13:20:02	25.000	57,70
13:20:10	32.255	57,69
13:20:13	92	57,70
13:20:21	1.126	57,67
13:20:28	2.452	57,69
13:20:29	4.792	57,70
13:21:06	3.477	57,68
13:21:08	51.923	57,69
13:21:38	3.818	57,68
13:21:46	48	57,69
13:21:47	19.572	57,68
13:21:55	101.548	57,69
13:22:14	27.069	57,68
13:22:22	2.797	57,67
13:22:27	858	57,68
13:22:28	9.852	57,67
13:22:49	4.642	57,68

13:22:55	2.547	57,67
13:23:03	7.403	57,69
13:23:05	3.335	57,67
13:23:08	418	57,69
13:23:33	702	57,68
13:23:35	588	57,67
13:23:48	3.126	57,69
13:23:57	6.821	57,67
13:24:17	4.874	57,69
13:24:31	47.506	57,67
13:25:45	31.489	57,68
13:25:52	155	57,70
13:25:54	74.345	57,68
13:25:54	40.655	57,67
13:26:03	12.148	57,70
13:26:55	3.570	57,68
13:26:59	765	57,67
13:27:13	1.127	57,68
13:27:33	68.242	57,70
13:27:37	184	57,68
13:27:39	140.001	57,70
13:27:42	8.829	57,71
13:28:14	958	57,72
13:28:17	517	57,71
13:28:17	51.363	57,73
13:28:21	4.612	57,71
13:28:47	2.128	57,72
13:28:52	10.212	57,73
13:29:00	3.380	57,72
13:30:01	2.166	57,73
13:30:03	769	57,72
13:30:08	2.166	57,73
13:30:09	562	57,72
13:30:09	153	57,70
13:30:09	69.285	57,69
13:30:19	121	57,72
13:30:20	3.561	57,70
13:30:22	3.440	57,71
13:30:22	26.410	57,72
13:30:33	60.146	57,73
13:30:50	38.544	57,74
13:31:03	42	57,72
13:31:09	2.000	57,73
13:31:19	1.332	57,72
13:31:52	2	57,73
13:31:52	36.494	57,74
13:32:22	3.500	57,73
13:32:22	13.506	57,74
13:32:44	250	57,73
13:32:53	5	57,75
13:33:02	400	57,73
13:33:05	9.352	57,75
13:33:31	2.050	57,73
13:33:39	542	57,74
13:33:43	12.873	57,73
13:33:45	37.195	57,74
13:33:49	1.489	57,73
13:33:53	3.535	57,74
13:33:54	23.248	57,73
13:34:16	38.837	57,74
13:34:23	6.575	57,73
13:34:47	171	57,75
13:34:54	14.961	57,73
13:35:12	26	57,74
13:35:23	317	57,75
13:35:26	8.711	57,73
13:36:11	10.811	57,75
13:36:18	1.459	57,73
13:36:22	12	57,75
13:36:23	7.482	57,73
13:36:24	3.577	57,72
13:36:36	12.184	57,74
13:36:48	40.314	57,73
13:37:05	11.024	57,72
13:37:12	112.745	57,75
13:37:37	1.040	57,73
13:37:37	13.960	57,72
13:37:43	1.340	57,75
13:37:56	900	57,74
13:37:57	235	57,73
13:37:57	12.775	57,72
13:37:57	15	57,75
13:37:58	430	57,72
13:38:01	174	57,75
13:38:05	2.642	57,72
13:38:08	11.311	57,75
13:38:13	200	57,72
13:38:14	9.279	57,75
13:38:17	135	57,72
13:38:25	2.000	57,75
13:38:39	10.794	57,74
13:38:39	4.130	57,73
13:38:39	3.618	57,72
13:38:49	15.367	57,75
13:38:55	100	57,73
13:38:59	70.556	57,75
13:39:11	7.299	57,74
13:39:12	17.286	57,75
13:39:22	3.380	57,74
13:39:22	4.000	57,75
13:39:24	685	57,74
13:39:24	2.000	57,75
13:39:24	1.305	57,74
13:39:26	110.250	57,75
13:39:37	6.860	57,74
13:39:52	6.473	57,75
13:40:10	49	57,74
13:40:11	1.527	57,75
13:40:11	10.403	57,74
13:40:11	225.538	57,75
13:40:38	16.238	57,76
13:41:30	10.300	57,77
13:42:07	15.650	57,78
13:42:58	9.789	57,77
13:43:07	21.654	57,76
13:43:19	1.370	57,75
13:43:19	3.224	57,74
13:43:20	1	57,76
13:43:29	1.425	57,75
13:43:33	6.309	57,76
13:43:58	23.404	57,75
13:43:58	16.000	57,74
13:44:09	598	57,75
13:44:12	10.000	57,74
13:44:12	2.848	57,75

13:44:13	7.960	57,74
13:44:26	2.298	57,75
13:44:28	41.355	57,74
13:45:08	400	57,75
13:45:09	8.550	57,74
13:45:39	9.792	57,75
13:45:47	29.942	57,76
13:45:47	7.179	57,75
13:45:57	4.296	57,77
13:45:57	4.188	57,78
13:46:04	3.825	57,76
13:46:54	44.193	57,77
13:47:19	767	57,76
13:47:27	35.310	57,77
13:47:39	1.802	57,78
13:47:42	427	57,77
13:47:45	167	57,78
13:47:46	7.192	57,77
13:47:55	4.543	57,76
13:48:07	2.660	57,77
13:48:07	3.733	57,76
13:48:09	5.139	57,77
13:48:10	7.005	57,76
13:48:26	2.163	57,78
13:48:33	4.538	57,76
13:48:43	47.341	57,78
13:48:43	17	57,76
13:48:46	8.659	57,77
13:48:51	8.728	57,78
13:49:09	6.158	57,77
13:49:09	4.023	57,76
13:49:09	3.010	57,77
13:49:10	1.000	57,76
13:49:10	1.734	57,77
13:49:10	741	57,79
13:49:12	19.993	57,77
13:49:35	170	57,79
13:49:40	350	57,77
13:49:48	284	57,79
13:49:55	10.000	57,78
13:49:55	8.655	57,79
13:49:55	29	57,77
13:49:55	143	57,78
13:50:03	52.244	57,79
13:50:10	490	57,77
13:50:11	754	57,78
13:50:12	15.517	57,79
13:50:12	749	57,78
13:50:12	241	57,77
13:50:13	19.370	57,79
13:50:14	1.403	57,80
13:50:22	1.200	57,79
13:50:28	16.428	57,80
13:50:52	15.500	57,77
13:51:20	164	57,78
13:51:21	2.632	57,80
13:51:48	650	57,78
13:51:58	513	57,80
13:51:58	825	57,78
13:52:03	467	57,80
13:52:05	263	57,78
13:52:07	361	57,80
13:52:08	1.853	57,78
13:52:09	2.400	57,80
13:52:09	8.500	57,78
13:52:12	29	57,80
13:52:17	3.144	57,77
13:52:24	34.300	57,80
13:52:25	70	57,77
13:52:28	346	57,80
13:52:30	65	57,77
13:52:36	11.000	57,80
13:52:37	29.027	57,77
13:52:42	92	57,76
13:52:42	50	57,77
13:52:45	900	57,76
13:52:46	6.469	57,78
13:52:47	8.469	57,80
13:52:47	15.772	57,78
13:52:49	11	57,77
13:52:49	73	57,78
13:52:49	4.845	57,80
13:52:51	2.240	57,77
13:52:51	983	57,80
13:52:51	36	57,76
13:52:51	984	57,80
13:52:52	273	57,79
13:52:52	109	57,77
13:52:53	1.062	57,79
13:52:54	70	57,77
13:52:54	6.807	57,79
13:52:57	7.930	57,77
13:53:26	153	57,76
13:53:32	15.553	57,79
13:53:33	4.957	57,77
13:53:55	1.731	57,79
13:54:05	2.507	57,77
13:54:11	17	57,79
13:54:14	3.877	57,77
13:54:26	1.179	57,79
13:54:26	500	57,77
13:54:27	19.739	57,78
13:54:34	4.585	57,80
13:54:37	990	57,78
13:54:46	920	57,79
13:55:04	95.576	57,80
13:55:10	50.777	57,79
13:55:23	11.694	57,80
13:55:27	2.076	57,81
13:55:35	2.667	57,82
13:55:39	2.941	57,81
13:55:39	3.265	57,82
13:55:42	4	57,81
13:55:43	27.581	57,82
13:55:52	17.000	57,81
13:55:54	20.602	57,82
13:55:56	5.744	57,84
13:55:56	2.941	57,82
13:55:57	171	57,84
13:56:03	136	57,83
13:56:08	2.832	57,84
13:56:08	3.168	57,85
13:56:15	1.726	57,83
13:56:15	18	57,84
13:56:16	5.197	57,83

13:56:22	1.428	57,84
13:56:25	2	57,85
13:56:26	5.668	57,84
13:56:27	174	57,85
13:56:28	1.288	57,84
13:56:28	398	57,85
13:56:30	12	57,84
13:56:32	258	57,85
13:56:35	9.392	57,86
13:56:42	12.935	57,84
13:56:56	7.167	57,83
13:56:56	8.267	57,82
13:56:56	18.728	57,81
13:56:56	7.219	57,83
13:56:56	8.016	57,84
13:56:56	631	57,85
13:56:57	8.644	57,86
13:56:57	12.156	57,84
13:57:02	15.528	57,83
13:57:14	8.940	57,82
13:57:15	8.000	57,84
13:57:16	12.558	57,82
13:57:46	1.299	57,83
13:57:47	4.712	57,82
13:57:47	1.788	57,81
13:57:47	53.292	57,83
13:57:49	5.928	57,84
13:57:51	186	57,81
13:57:51	340	57,84
13:57:54	6.027	57,81
13:58:10	20	57,84
13:58:20	1.902	57,82
13:58:24	40.000	57,84
13:58:29	29.424	57,82
13:59:09	93	57,81
13:59:39	381	57,82
13:59:40	4.231	57,83
14:00:00	111.115	57,84
14:00:00	3.909	57,83
14:00:19	6.066	57,84
14:00:22	6.886	57,83
14:00:37	13	57,82
14:00:37	599	57,83
14:00:41	132.590	57,85
14:00:41	35.124	57,83
14:00:44	543	57,82
14:00:54	43.243	57,83
14:01:28	31	57,81
14:01:31	29.138	57,83
14:01:35	2.472	57,84
14:01:49	22.358	57,83
14:01:52	1.451	57,82
14:02:05	407	57,81
14:02:07	883	57,82
14:02:07	1.770	57,83
14:02:11	321	57,81
14:02:54	726	57,83
14:02:59	35.601	57,81
14:03:11	1.425	57,82
14:03:12	215	57,81
14:03:13	20.774	57,82
14:03:14	56.831	57,81
14:03:40	24.454	57,80
14:03:41	4.000	57,81
14:03:41	7.752	57,80
14:03:44	122.330	57,79
14:03:45	4.000	57,80
14:03:46	20.288	57,79
14:04:14	8.140	57,78
14:04:23	1.697	57,76
14:04:31	86	57,77
14:04:41	332	57,79
14:04:56	70	57,81
14:05:01	6.057	57,79
14:05:11	79.442	57,81
14:05:35	5.781	57,80
14:05:43	8.652	57,79
14:05:47	3.776	57,77
14:06:00	83.683	57,79
14:06:06	100	57,78
14:06:06	709	57,77
14:06:24	377	57,78
14:06:24	6.814	57,77
14:06:24	10.647	57,76
14:06:24	3.523	57,78
14:06:24	10.212	57,79
14:06:24	679	57,76
14:06:39	2.519	57,77
14:06:44	6.922	57,78
14:06:50	4.993	57,77
14:06:52	21.979	57,78
14:06:54	4.098	57,79
14:06:54	14.596	57,80
14:07:24	1.773	57,79
14:07:25	5.700	57,80
14:07:25	3.534	57,79
14:07:25	32.524	57,80
14:07:33	722	57,79
14:07:36	60.746	57,80
14:08:05	96	57,77
14:08:15	854	57,76
14:08:27	16	57,78
14:08:29	10.524	57,75
14:08:33	3.827	57,77
14:08:45	5.202	57,78
14:08:51	6.196	57,77
14:09:00	4.560	57,79
14:09:27	1.395	57,77
14:09:30	15	57,80
14:09:33	428	57,77
14:09:45	510	57,80
14:09:45	2.101	57,81
14:09:48	1.424	57,78
14:10:06	647	57,80
14:10:16	3.598	57,78
14:10:35	829	57,80
14:10:43	4.285	57,79
14:10:46	42	57,80
14:10:48	716	57,79
14:11:21	434	57,80
14:11:28	1.365	57,79
14:11:32	17.377	57,80
14:11:32	13.770	57,81
14:11:32	494	57,80
14:11:32	33.958	57,81

14:11:46	6.574	57,80
14:11:58	1.352	57,79
14:12:03	305	57,80
14:12:11	200	57,79
14:12:22	170	57,81
14:12:31	1	57,79
14:12:33	1.380	57,80
14:12:47	2.657	57,81
14:12:50	6.232	57,80
14:12:55	10.367	57,81
14:12:58	16.682	57,80
14:13:18	6.688	57,81
14:13:19	315	57,80
14:13:19	1.785	57,81
14:13:21	51.771	57,80
14:13:26	9.712	57,79
14:13:26	2.652	57,78
14:13:26	7.603	57,77
14:13:29	27	57,78
14:13:29	1.570	57,77
14:13:30	11.860	57,80
14:13:34	573	57,79
14:13:34	110	57,78
14:13:37	56.287	57,80
14:14:22	11.540	57,81
14:14:38	637	57,80
14:14:38	3.459	57,81
14:14:39	2.140	57,80
14:14:41	41.964	57,81
14:14:52	170	57,80
14:14:55	1.606	57,81
14:15:10	3.038	57,80
14:15:45	18.703	57,81
14:16:28	97	57,80
14:16:31	4	57,81
14:16:32	2.092	57,80
14:16:36	1.057	57,81
14:16:52	225.446	57,80
14:17:15	13.000	57,79
14:17:16	4.765	57,80
14:17:41	426	57,79
14:17:55	24.165	57,80
14:17:56	18.160	57,81
14:18:01	3.196	57,82
14:18:01	2.527	57,83
14:18:09	2.164	57,82
14:18:14	10.750	57,80
14:18:37	16.749	57,79
14:18:39	8.675	57,80
14:18:41	26.372	57,79
14:18:53	28	57,78
14:18:53	21.142	57,80
14:18:53	22	57,78
14:18:53	3	57,80
14:18:53	279	57,78
14:18:54	219	57,80
14:18:54	1.299	57,78
14:18:54	20	57,80
14:18:54	1.728	57,78
14:18:55	7.617	57,79
14:19:01	330	57,80
14:19:05	23.827	57,78
14:19:05	7.670	57,80
14:19:05	20.501	57,79
14:19:10	4.149	57,77
14:19:10	25	57,79
14:19:11	5	57,80
14:19:12	12	57,79
14:19:19	3.873	57,78
14:19:33	3.153	57,79
14:19:36	6.799	57,77
14:19:36	473	57,76
14:19:36	13.828	57,75
14:19:40	52.967	57,76
14:19:53	2.289	57,77
14:19:54	170	57,75
14:19:54	5.070	57,77
14:19:54	5.953	57,75
14:19:54	8.655	57,77
14:19:54	2.599	57,75
14:19:56	5.367	57,76
14:19:57	565	57,75
14:19:58	420.463	57,76
14:21:16	505	57,78
14:21:20	10	57,76
14:21:22	1.783	57,79
14:21:37	2.353	57,77
14:21:38	2.600	57,79
14:21:38	9.415	57,77
14:21:51	90	57,79
14:21:52	27.949	57,77
14:22:14	1.705	57,79
14:22:14	350	57,77
14:22:14	1.704	57,79
14:22:14	18	57,77
14:22:15	1.705	57,79
14:22:15	2.549	57,77
14:22:15	1.704	57,79
14:22:16	171	57,77
14:22:17	1.644	57,79
14:22:17	645	57,77
14:22:17	16.924	57,79
14:22:40	10.345	57,77
14:22:49	3.418	57,79
14:22:52	196	57,77
14:23:03	25.727	57,79
14:23:15	2.467	57,80
14:23:15	950	57,81
14:23:21	443	57,78
14:23:22	3.998	57,80
14:23:25	439	57,82
14:23:25	3.825	57,80
14:23:26	3.416	57,82
14:23:28	5.572	57,80
14:23:40	2.454	57,79
14:23:46	8.175	57,82
14:23:56	7.732	57,83
14:24:06	4.300	57,81
14:24:09	332	57,83
14:24:11	2.718	57,81
14:24:23	3.415	57,83
14:24:23	8.157	57,81
14:24:35	3.415	57,83
14:24:39	200	57,80
14:24:42	761	57,81

VOLVER AL INICIO

14:24:42	4.801	57,80
14:24:42	4.814	57,75
14:24:42	20.000	57,82
14:24:42	2.534	57,79
14:24:43	761	57,82
14:24:43	440	57,83
14:24:43	6.552	57,81
14:25:07	3.151	57,83
14:25:13	16	57,81
14:25:16	2.190	57,83
14:25:20	1.024	57,82
14:25:22	5.428	57,81
14:25:22	5.733	57,82
14:25:23	112	57,81
14:25:24	372	57,80
14:25:27	28	57,81
14:25:29	4.113	57,82
14:25:44	2.120	57,81
14:25:48	23.432	57,83
14:25:48	1.731	57,81
14:25:48	16.109	57,83
14:25:50	149	57,81
14:25:50	11.030	57,83
14:25:50	328	57,81
14:25:52	500	57,83
14:25:52	4.179	57,81
14:25:52	35.638	57,80
14:26:03	198	57,79
14:26:03	1.375	57,80
14:26:05	173	57,79
14:26:06	2.208	57,80
14:26:11	2.000	57,79
14:26:12	1.785	57,80
14:26:36	1.188	57,79
14:26:42	4.520	57,80
14:26:45	17.941	57,79
14:26:47	2.744	57,78
14:26:48	365	57,80
14:27:20	3.844	57,78
14:27:27	874	57,76
14:27:27	576	57,75
14:27:47	943	57,76
14:27:47	18.565	57,75
14:27:54	5.290	57,77
14:27:54	262	57,75
14:27:56	448	57,78
14:28:48	9.848	57,76
14:29:42	886	57,77
14:29:53	476	57,78
14:29:55	16.227	57,77
14:30:04	43	57,78
14:30:05	1.748	57,77
14:30:05	43	57,78
14:30:05	6.139	57,77
14:30:14	2.000	57,76
14:30:17	63.475	57,78
14:30:25	8.694	57,76
14:30:25	26.681	57,75
14:30:33	35	57,78
14:30:33	6.439	57,76
14:30:56	3.757	57,78
14:31:33	3.036	57,76
14:31:34	63.589	57,78
14:31:39	369	57,79
14:31:39	2.369	57,80
14:31:43	22.419	57,78
14:31:51	21.173	57,79
14:31:51	114.979	57,78
14:31:53	1.507	57,77
14:31:58	5.613	57,79
14:31:58	16	57,80
14:31:58	2.228	57,79
14:31:58	15.274	57,80
14:31:58	1.535	57,81
14:32:00	1.506	57,79
14:32:01	25	57,77
14:32:03	25	57,79
14:32:03	202	57,80
14:32:03	2.273	57,81
14:32:05	8.198	57,78
14:32:15	3.419	57,80
14:32:15	208	57,78
14:32:17	27	57,77
14:32:17	113	57,78
14:32:17	63	57,77
14:32:18	20.433	57,79
14:32:18	6.542	57,78
14:32:19	1.458	57,77
14:32:19	5.091	57,79
14:32:19	2.972	57,78
14:32:19	1.111	57,76
14:32:19	2.519	57,79
14:32:19	155	57,78
14:32:19	877	57,77
14:32:30	1.095	57,78
14:32:32	555	57,79
14:32:33	2.791	57,78
14:32:48	2.847	57,77
14:32:49	4.636	57,79
14:32:49	32.491	57,81
14:32:49	4.636	57,82
14:32:49	266.293	57,81
14:33:15	6.839	57,79
14:33:22	2.445	57,78
14:33:43	112	57,76
14:33:43	60.055	57,75
14:33:51	25.060	57,76
14:34:08	33.579	57,75
14:34:20	24	57,76
14:34:20	175.206	57,75
14:34:36	348	57,74
14:34:48	175	57,75
14:34:56	12.794	57,74
14:35:11	4.336	57,75
14:35:11	171	57,76
14:35:12	1.637	57,75
14:35:14	173	57,76
14:35:15	472	57,75
14:35:16	55	57,76
14:35:16	4.916	57,75
14:35:18	169	57,77
14:35:25	2.189	57,75
14:35:28	448	57,77
14:35:35	528	57,75
14:35:40	4.540	57,76
14:35:40	893	57,74
14:35:52	13.285	57,75
14:35:53	14.001	57,74
14:36:11	1.755	57,73
14:36:20	104.375	57,74
14:36:25	4.974	57,73
14:36:42	7.989	57,75
14:36:46	1.000	57,73
14:36:49	1.805	57,76
14:36:55	111.488	57,75
14:37:33	1.833	57,76
14:37:33	233	57,75
14:37:35	414	57,73
14:37:43	2.335	57,75
14:37:52	4.000	57,73
14:37:55	25	57,75
14:38:15	501	57,76
14:38:20	5.176	57,74
14:39:09	201	57,76
14:39:34	37.493	57,75
14:39:44	2.857	57,74
14:39:44	43.291	57,75
14:39:52	2.431	57,74
14:39:54	1.452	57,75
14:40:03	4.400	57,74
14:40:09	59.632	57,75
14:40:24	4.494	57,74
14:40:32	98.737	57,75
14:41:06	941	57,74
14:41:40	50.000	57,75
14:42:04	1.400	57,74
14:42:25	25.000	57,75
14:42:28	10.237	57,74
14:42:51	29.649	57,75
14:43:04	298.318	57,74
14:43:53	16.857	57,75
14:43:59	11.917	57,76
14:44:03	333.143	57,75
14:44:24	1.247	57,74
14:44:28	2.000	57,76
14:44:31	1.337	57,74
14:44:32	1.211	57,76
14:44:41	10	57,75
14:44:53	10.682	57,74
14:44:56	3.950	57,73
14:45:02	2.203	57,74
14:45:12	12	57,73
14:45:13	213	57,74
14:45:26	1.420	57,73
14:45:30	5.015	57,74
14:45:42	9.770	57,75
14:45:56	9.843	57,73
14:46:04	291	57,74
14:46:10	31.622	57,73
14:46:13	15	57,74
14:46:14	202	57,73
14:46:19	35.188	57,74
14:46:19	193.606	57,75
14:46:26	57	57,74
14:46:26	167.972	57,73
14:46:34	283.504	57,72
14:46:43	228.601	57,73
14:46:47	1.066	57,71
14:46:59	1.472	57,73
14:47:02	4.000	57,72
14:47:06	517	57,73
14:47:06	50.000	57,71
14:47:39	73	57,73
14:47:46	48.888	57,72
14:48:07	517	57,71
14:48:08	35.217	57,72
14:48:08	230.511	57,73
14:48:16	1.731	57,74
14:48:16	34.272	57,73
14:48:25	3.234	57,72
14:48:38	1.624	57,73
14:48:46	23.474	57,72
14:48:53	502	57,73
14:48:53	70.501	57,72
14:49:25	7.768	57,73
14:50:01	11.124	57,72
14:50:07	2.151	57,73
14:50:27	95	57,72
14:50:28	20.714	57,73
14:50:30	6.836	57,72
14:50:39	16.649	57,73
14:51:06	3.560	57,72
14:51:06	8.245	57,73
14:51:07	69.897	57,72
14:51:29	6.411	57,73
14:51:29	32.645	57,72
14:51:58	89.577	57,71
14:52:01	1.498	57,72
14:52:03	30	57,73
14:52:05	1.661	57,72
14:52:05	1.280	57,71
14:52:05	30	57,73
14:52:12	5.982	57,71
14:52:14	12	57,72
14:52:18	2.397	57,71
14:52:23	30	57,72
14:52:25	11.481	57,71
14:52:29	2	57,72
14:52:30	894	57,71
14:52:36	17.297	57,72
14:52:40	15.412	57,73
14:52:40	9.710	57,74
14:52:42	851	57,73
14:52:58	169	57,71
14:53:12	665	57,73
14:53:25	98	57,71
14:53:25	6.058	57,73
14:53:54	702	57,71
14:53:55	2.716	57,73
14:54:05	28.686	57,72
14:54:12	84	57,73
14:54:15	334	57,72
14:54:16	312	57,73
14:54:21	7.499	57,72
14:54:24	39.297	57,73
14:54:30	900	57,71
14:54:33	5.196	57,73
14:54:42	29.666	57,71
14:54:48	12.981	57,72
14:55:28	1.418	57,71
14:55:28	232	57,72
14:55:38	4.677	57,71
14:55:44	75.223	57,72
14:56:02	3.272	57,71
14:56:25	250	57,72
14:56:29	150.184	57,71
14:56:40	250	57,72
14:56:46	11.258	57,71
14:56:48	538	57,72
14:56:55	1.625	57,71
14:57:27	2.850	57,72
14:57:29	344	57,71
14:57:35	15.586	57,72
14:58:11	1.200	57,71
14:58:18	436	57,72
14:58:22	163.041	57,71
14:58:31	143.868	57,70
14:58:33	904	57,71
14:58:34	61.963	57,70
14:59:08	152	57,71
14:59:17	151	57,70
14:59:19	8.585	57,71
14:59:19	1.360	57,70
14:59:19	9.516	57,72
14:59:31	13.933	57,70
14:59:34	21	57,71
14:59:39	11.573	57,72
14:59:57	31.012	57,71
15:00:15	811	57,70
15:00:33	6.158	57,71
15:00:37	188.401	57,70
15:00:49	2.395	57,69
15:00:51	959	57,70
15:00:58	2.600	57,69
15:01:18	241	57,71
15:01:22	2.416	57,70
15:01:31	21.869	57,71
15:01:43	14.122	57,70
15:01:57	3.729	57,71
15:01:58	289.288	57,70
15:02:01	725.864	57,69
15:02:02	307.831	57,68
15:02:03	8.282	57,69
15:02:03	335.199	57,68
15:02:04	193.496	57,67
15:02:04	41.630	57,68
15:02:05	96.992	57,67
15:02:06	101.806	57,66
15:02:06	86.626	57,65
15:02:07	116.631	57,67
15:02:07	124.939	57,65
15:02:07	20.000	57,66
15:02:08	172.575	57,65
15:02:10	2.613	57,66
15:02:11	2.247	57,69
15:02:11	2.059	57,68
15:02:11	17.753	57,69
15:02:12	1.458	57,67
15:02:12	22.613	57,69
15:02:20	4	57,70
15:02:21	28.042	57,69
15:02:29	3.804	57,67
15:02:31	32.695	57,66
15:02:32	709	57,68
15:02:32	2.734	57,69
15:02:32	547.049	57,70
15:02:36	18.755	57,67
15:02:53	163.161	57,65
15:02:54	8.000	57,66
15:02:54	373.107	57,68
15:03:01	3.732	57,66
15:03:06	1.268	57,65
15:03:09	292.567	57,64
15:03:13	9.266	57,63
15:03:24	35.418	57,65
15:03:34	961	57,67
15:03:35	22.632	57,65
15:04:09	15.872	57,66
15:04:16	20.000	57,67
15:04:23	3.888	57,66
15:04:23	1.731	57,67
15:04:26	992	57,66
15:04:27	57	57,67
15:04:31	64.112	57,66
15:04:32	21.258	57,67
15:04:44	434	57,66
15:04:44	28.357	57,68
15:04:48	20.823	57,70
15:05:00	2.457	57,71
15:05:01	26.587	57,70
15:05:06	719	57,69
15:05:09	434.303	57,70
15:05:33	6.037	57,69
15:05:36	11.252	57,70
15:05:53	1.114	57,71
15:05:57	526	57,70
15:06:01	71.032	57,71
15:06:03	4.745	57,70
15:06:19	138.778	57,69
15:06:44	3.466	57,70
15:06:51	39.000	57,69
15:06:56	3	57,70
15:06:57	141.133	57,69
15:07:12	9.066	57,68
15:07:28	3.932	57,69
15:07:30	29.347	57,68
15:07:37	2.168	57,69
15:07:39	1.273	57,68
15:07:41	4.900	57,69
15:07:50	165.264	57,68
15:07:58	3.558	57,67
15:07:59	9.007	57,68
15:08:08	472	57,67
15:08:20	3.100	57,68
15:08:40	189.011	57,67
15:08:58	55.487	57,68
15:08:58	100	57,69
15:08:58	58.248	57,68
15:09:13	15.184	57,67
15:09:13	132.074	57,66
15:09:26	210.702	57,65
15:09:40	119.057	57,64
15:09:41	115.121	57,65
15:09:50	136.134	57,64
15:10:02	2.973	57,65
15:10:03	117.638	57,64
15:10:20	8	57,65
15:10:29	78.731	57,64
15:10:33	41.430	57,65
15:10:58	254.163	57,64
15:11:19	72	57,65
15:11:26	125.814	57,64
15:11:33	34.690	57,63
15:11:41	7.083	57,64
15:11:43	505	57,63
15:11:45	15.754	57,64
15:12:16	10.402	57,63
15:12:24	100	57,64
15:12:28	435.416	57,63
15:12:39	867	57,64
15:12:41	52.934	57,63
15:12:43	210.529	57,62
15:13:37	6.073	57,63
15:13:37	40.000	57,62
15:13:40	7.136	57,63
15:13:44	204.898	57,62
15:13:51	2.170	57,63
15:13:52	160.776	57,62
15:14:05	48.287	57,61
15:14:10	90.230	57,62
15:14:11	37.000	57,63
15:14:13	120.325	57,62
15:14:13	79.732	57,61
15:14:18	4.637	57,63
15:14:18	67.712	57,61
15:14:47	2.000	57,62
15:14:47	117.908	57,61
15:14:53	3.476	57,62
15:14:57	130.522	57,61
15:15:08	863	57,62
15:15:23	780	57,61
15:15:24	4.525	57,62
15:15:29	5.340	57,61
15:15:43	2.686	57,62
15:15:44	1.689	57,61
15:15:57	10.659	57,62
15:16:10	3.037	57,63
15:16:11	5.344	57,62
15:16:28	8.131	57,61
15:16:49	10.719	57,62
15:17:25	49.905	57,63
15:17:41	2.932	57,64
15:17:50	37.387	57,63
15:18:03	8.758	57,64
15:18:34	29.404	57,63
15:18:47	83.594	57,64
15:19:12	2.497	57,63
15:19:14	35.700	57,64
15:19:21	199	57,63
15:19:24	351	57,64
15:19:25	700	57,63
15:19:27	330	57,64
15:19:41	2.496	57,63
15:19:42	488	57,64
15:19:54	26	57,63
15:20:04	109.240	57,64
15:20:19	2.465	57,63
15:20:38	117.052	57,64
15:21:16	18.520	57,63
15:21:21	18.403	57,64
15:21:33	260	57,65
15:21:38	5.879	57,64
15:21:57	149.116	57,65
15:22:09	61.991	57,66
15:22:12	342	57,65
15:22:13	17.453	57,66
15:22:13	5.344	57,65
15:22:13	210.360	57,66
15:22:36	762	57,65
15:22:37	13.394	57,66
15:22:52	12.897	57,67
15:22:58	3.771	57,68
15:22:58	4.806	57,67
15:23:04	1.739	57,68
15:23:09	2.366	57,67
15:23:11	29.708	57,68
15:23:14	1.434	57,69
15:23:16	2.116	57,67
15:23:32	5.883	57,68
15:23:32	36.248	57,67
15:23:36	1	57,68
15:23:36	39.054	57,69
15:23:36	39.272	57,68
15:23:36	11.157	57,69
15:23:36	69.506	57,68
15:23:36	11.157	57,67
15:23:37	701	57,68
15:23:38	896	57,67
15:23:39	19.268	57,68
15:23:55	26	57,67
15:23:56	25.447	57,68
15:23:58	79.332	57,67
15:24:08	4.633	57,68
15:24:16	66	57,67
15:24:22	16.383	57,68
15:24:30	100.756	57,67
15:25:10	1.833	57,68
15:25:12	12.319	57,67
15:25:28	412	57,68
15:25:30	3	57,67
15:25:33	261.192	57,68
15:26:15	9.141	57,70
15:26:17	179	57,69
15:26:19	113.558	57,70
15:26:25	14.608	57,69
15:26:25	9.142	57,68
15:26:25	659.809	57,70
15:26:35	27.642	57,69
15:26:42	834.940	57,70
15:27:21	5	57,69
15:27:27	81.780	57,70
15:27:44	35.051	57,69
15:27:48	76	57,70
15:27:51	4	57,69
15:28:11	84.201	57,70
15:28:21	80	57,69
15:28:22	227.151	57,70
15:29:03	500	57,69
15:29:03	1.487	57,70
15:29:04	538	57,69
15:29:16	5.886	57,70
15:29:35	11.373	57,69
15:30:05	194	57,68
15:30:05	1.791	57,67
15:30:08	298.797	57,70
15:30:28	5.458	57,71
15:30:40	75.343	57,70
15:30:53	46.558	57,71
15:30:55	335	57,70
15:31:03	17.240	57,69
15:31:15	5.390	57,70
15:31:54	2.845	57,72
15:31:57	194.761	57,70
15:32:07	708	57,69
15:32:10	106.152	57,70
15:32:33	170	57,67
15:32:50	50	57,68
15:32:54	606	57,70
15:33:08	103	57,68
15:33:11	11.065	57,70
15:33:13	275	57,68
15:33:15	201.928	57,70
15:33:58	32	57,67
15:34:11	3.466	57,70
15:34:11	700	57,67
15:34:13	142.075	57,70
15:34:39	941	57,68
15:34:43	32.617	57,70
15:35:10	5.052	57,68
15:35:17	57.900	57,70
15:36:11	712	57,68
15:36:13	4.024	57,70
15:36:13	48	57,68
15:36:19	31	57,70
15:36:27	819	57,68
15:37:05	17.839	57,69
15:37:13	5.204	57,68
15:37:22	179.235	57,69
15:37:29	1.041	57,68
15:37:44	166.082	57,69
15:37:57	35.098	57,68
15:38:04	25.000	57,69
15:38:17	1.282	57,68
15:38:20	29.801	57,69
15:39:03	18.950	57,68
15:39:13	45	57,69
15:39:19	4	57,68
15:39:23	84.751	57,69
15:39:46	26.958	57,70
15:39:53	6.657	57,69
15:40:01	19.528	57,70
15:40:06	59.456	57,68
15:40:16	44.699	57,67
15:40:28	6.081	57,68
15:40:41	35.000	57,67
15:40:46	6.159	57,68
15:40:49	14	57,69
15:40:49	206	57,70
15:41:03	72	57,69
15:41:04	827	57,68
15:41:05	157.902	57,70
15:41:56	35.000	57,68
15:41:57	3.674	57,70
15:41:57	8.000	57,69
15:42:03	35.359	57,70
15:42:16	539	57,68
15:42:18	713	57,67
15:42:22	47.328	57,69
15:42:28	3.467	57,68
15:43:11	8.622	57,70
15:43:15	605	57,69
15:43:19	698	57,70
15:43:25	2.120	57,69
15:43:34	3.562	57,70
15:43:40	623	57,69
15:43:40	78.551	57,70
15:43:52	478	57,69
15:43:53	6.000	57,70
15:43:54	48	57,69
15:43:55	87.520	57,70
15:44:09	85	57,68
15:44:10	217.815	57,70
15:44:39	2.058	57,68
15:44:41	3.996	57,70
15:44:57	38	57,68
15:45:01	2.000	57,70
15:45:01	347	57,69
15:45:01	8.001	57,70
15:45:02	1.015	57,68
15:45:02	112.000	57,70
15:45:16	712	57,68
15:45:16	45.766	57,70
15:45:20	2.399	57,69
15:45:38	2.399	57,71
15:45:49	5.994	57,72
15:45:53	2.993	57,71
15:45:58	11.473	57,73
15:46:03	27.421	57,72
15:46:10	3.235	57,71
15:46:14	500	57,70
15:46:16	716	57,71
15:46:39	2.747	57,73
15:46:44	10.415	57,70
15:46:53	15.218	57,72
15:46:56	493	57,73
15:47:07	8.780	57,71
15:47:13	1.200	57,70
15:47:16	982	57,71
15:47:18	8.012	57,72
15:47:30	196	57,73
15:47:31	3.403	57,74
15:47:39	444.865	57,71
15:48:18	347	57,70
15:48:19	314.987	57,71
15:48:59	2.510	57,73
15:49:21	134.333	57,70
15:49:31	84	57,69
15:49:33	10.817	57,70
15:49:53	1.768	57,69
15:49:54	6.722	57,70
15:49:56	485	57,69
15:49:56	4.447	57,70
15:50:11	880	57,71
15:50:20	39	57,68
15:50:20	171	57,69

VOLVER AL INICIO

15:50:21	1.733	57,71
15:50:25	463	57,69
15:50:42	4.958	57,71
15:51:02	797	57,69
15:51:43	3.202	57,71
15:52:00	2.846	57,69
15:52:11	18.632	57,71
15:52:32	1.980	57,72
15:52:51	86.020	57,73
15:53:45	32.277	57,72
15:54:01	406	57,71
15:54:09	19.523	57,72
15:54:15	92.360	57,73
15:54:19	390	57,71
15:54:20	31.017	57,73
15:54:36	7.016	57,71
15:54:58	3.799	57,73
15:55:03	55	57,70
15:55:08	50.000	57,71
15:55:22	59.129	57,73
15:56:00	114	57,72
15:56:12	1.501	57,71
15:56:20	524	57,73
15:56:30	774	57,71
15:56:50	34.644	57,73
15:56:51	677	57,72
15:57:15	7.230	57,73
15:57:31	1.787	57,71
15:57:55	33.905	57,73
15:58:04	992	57,71
15:58:25	3.606	57,72
15:58:35	52.373	57,73
15:59:12	348	57,72
15:59:13	61.966	57,73
15:59:18	637	57,72
15:59:34	531	57,73
15:59:43	3.546	57,71
15:59:58	42.921	57,73
16:00:07	5.732	57,72
16:00:55	204.851	57,71
16:01:19	80.385	57,72
16:01:44	772	57,71
16:01:45	2.222	57,72
16:01:47	286	57,71
16:02:03	50	57,72
16:02:04	276	57,71
16:02:05	4.471	57,72
16:02:29	8.025	57,73
16:02:30	11.778	57,72
16:02:59	45.901	57,71
16:03:26	168	57,72
16:03:37	12.200	57,71
16:04:03	12.012	57,72
16:04:50	1.867	57,71
16:05:01	200	57,73
16:05:08	607	57,71
16:05:29	15.815	57,73
16:05:39	359	57,74
16:06:31	241	57,72
16:06:40	16	57,71
16:06:43	20.514	57,72
16:06:46	427	57,73
16:06:49	378	57,71
16:06:58	100.951	57,73
16:07:05	233	57,71
16:07:13	11.210	57,72
16:07:21	817	57,73
16:07:23	7.147	57,71
16:07:31	28.790	57,72
16:08:00	159.417	57,71
16:08:21	317.369	57,70
16:09:41	1.005	57,69
16:09:53	35	57,70
16:09:54	282	57,69
16:09:58	126.257	57,70
16:10:15	1.877	57,69
16:10:40	20.000	57,71
16:10:41	22.240	57,72
16:10:43	28.978	57,70
16:10:52	25.139	57,69
16:11:44	1.214	57,70
16:11:44	72	57,69
16:11:47	17.530	57,71
16:12:01	785	57,69
16:12:16	138	57,70
16:12:18	4.121	57,69
16:12:41	7.950	57,70
16:13:25	1.370	57,71
16:13:25	105.923	57,70
16:14:21	1.091	57,71
16:14:27	31.046	57,70
16:14:49	500	57,71
16:14:53	23.214	57,70
16:15:16	2.166	57,71
16:15:18	7.173	57,70
16:15:26	99	57,69
16:15:35	17.620	57,70
16:15:50	3.103	57,69
16:16:05	15.000	57,70
16:16:14	47.017	57,69
16:17:23	482	57,70
16:17:32	72.180	57,69
16:17:42	940	57,70
16:17:54	161.767	57,69
16:18:14	2.200	57,70
16:18:18	35.881	57,69
16:18:30	5.176	57,70
16:18:36	4.221	57,69
16:18:37	4.706	57,70
16:18:37	3.073	57,71
16:18:38	1.930	57,70
16:18:38	1.952	57,69
16:18:38	43.871	57,70
16:18:46	16.617	57,69
16:18:57	37	57,70
16:18:57	6.210	57,69
16:19:27	85	57,71
16:19:40	520	57,70
16:19:51	4.199	57,68
16:19:51	9.766	57,66
16:20:36	1.500	57,69
16:20:43	1	57,65
16:20:43	6.611	57,64
16:20:49	3.981	57,66
16:20:49	2.009	57,67
16:20:49	2.124	57,64
16:20:52	30.673	57,63
16:20:55	8.319	57,66
16:20:57	8.052	57,63
16:21:04	15.187	57,67
16:21:10	794	57,65
16:21:11	794	57,68
16:21:11	1.335	57,69
16:21:11	1.269	57,70
16:21:12	7.582	57,69
16:21:19	602	57,65
16:21:19	17.341	57,66
16:21:20	10.020	57,64
16:21:21	8.559	57,66
16:21:21	6.665	57,67
16:21:22	38.553	57,66
16:21:25	1.000	57,67
16:21:38	17.342	57,66
16:21:39	17.340	57,67
16:21:41	4.265	57,66
16:21:41	305	57,63
16:21:41	429	57,64
16:21:43	1.782	57,66
16:21:49	5.357	57,63
16:21:52	905	57,64
16:22:18	8	57,65
16:22:21	11.454	57,64
16:22:26	393	57,63
16:22:36	10.239	57,64
16:23:04	1.819	57,62
16:23:11	285	57,63
16:23:16	4.109	57,65
16:23:36	177	57,64
16:23:36	109	57,66
16:23:36	161	57,65
16:23:36	58	57,64
16:23:36	143	57,68
16:23:37	371	57,66
16:23:37	38	57,65
16:23:37	14.524	57,64
16:23:47	2.320	57,62
16:23:49	155	57,63
16:23:50	421	57,62
16:23:51	32	57,64
16:23:52	3.354	57,62
16:23:52	8.000	57,63
16:23:54	46	57,65
16:24:05	2.320	57,61
16:24:07	255	57,66
16:24:10	54	57,67
16:24:25	452	57,63
16:24:40	38	57,64
16:24:44	75	57,67
16:24:48	58	57,66
16:24:54	327	57,63
16:24:59	227	57,66
16:25:15	1.118	57,61
16:25:16	77.334	57,63
16:25:48	8.359	57,66
16:25:50	4.437	57,65
16:25:51	3.850	57,64
16:25:52	3.729	57,66
16:25:52	67	57,65
16:25:52	3.729	57,66
16:25:53	9.120	57,63
16:25:55	202	57,62
16:26:01	539	57,60
16:26:20	341	57,66
16:27:11	7.593	57,63
16:27:11	170	57,62
16:27:11	7.308	57,61
16:27:23	1.953	57,60
16:27:51	1	57,63
16:27:52	1.099	57,60
16:27:52	6.940	57,63
16:27:52	7.408	57,64
16:27:52	16.000	57,65
16:27:52	57.452	57,67
16:27:57	32.504	57,60
16:28:03	283	57,69
16:28:15	8.000	57,62
16:28:20	5.730	57,63
16:28:23	398	57,60
16:28:46	1.500	57,61
16:28:52	12.894	57,60
16:29:38	3.000	57,64
16:29:39	1.000	57,67
16:29:40	777	57,69
16:29:43	226	57,60
16:29:50	1.995	57,69
16:29:56	1.311	57,70
16:30:02	1.637	57,62
16:30:02	25.955	57,69
16:30:27	8.914	57,61
16:30:45	10.978	57,67
16:30:58	26	57,63
16:30:58	1.350	57,62
16:30:58	5.610	57,61
16:31:08	2.753	57,67
16:31:46	13.305	57,66
16:31:58	8	57,65
16:32:02	263	57,61
16:32:11	21.695	57,64
16:32:39	409	57,63
16:32:56	709	57,64
16:33:14	2.154	57,67
16:33:25	4.440	57,66
16:33:33	1.843	57,65
16:33:40	72.846	57,67
16:33:41	61.816	57,65
16:34:41	4.309	57,68
16:35:00	592	57,65
16:35:17	489	57,64
16:35:43	7	57,65
16:36:05	2	57,64
16:36:10	9.000	57,66
16:36:21	5.651	57,67
16:36:34	11.000	57,66
16:36:35	2	57,64
16:36:47	460	57,65
16:36:49	4.312	57,66
16:36:54	8.003	57,65
16:37:32	7.302	57,67
16:37:38	26	57,65
16:37:50	42.517	57,67
16:37:54	88.894	57,65
16:38:25	181	57,67
16:38:25	5.419	57,68
16:38:28	2.313	57,65
16:38:31	1.258	57,68
16:39:21	11.352	57,67
16:39:44	2.502	57,66
16:39:54	4.681	57,67
16:39:54	1.425	57,66
16:40:04	6.936	57,67
16:40:08	251	57,66
16:40:22	524	57,67
16:40:27	328	57,66
16:40:45	395	57,68
16:40:48	21.408	57,66
16:41:08	45.300	57,68
16:41:08	28	57,66
16:41:10	8.584	57,68
16:41:11	11.623	57,66
16:41:36	2.230	57,65
16:41:36	2.136	57,66
16:41:36	60.431	57,68
16:41:40	12.584	57,65
16:41:50	20.150	57,68
16:41:52	3.466	57,65
16:41:55	2.187	57,61
16:42:03	313	57,68
16:42:16	14	57,61
16:42:25	29.404	57,68
16:42:39	3.835	57,60
16:43:04	202.502	57,61
16:43:09	2.500	57,60
16:43:12	9.682	57,61
16:43:12	10.416	57,69
16:43:26	57.066	57,68
16:43:46	45.300	57,61
16:43:58	6.503	57,65
16:44:12	927	57,61
16:44:13	3.886	57,68
16:44:55	16.135	57,61
16:45:48	40	57,67
16:45:56	50.000	57,65
16:46:05	40	57,61
16:46:09	13.410	57,66
16:46:23	988	57,61
16:46:32	1.393	57,67
16:46:44	171	57,61
16:46:50	3.599	57,67
16:47:09	7.487	57,65
16:47:46	90	57,66
16:47:48	5.613	57,65
16:47:49	10.300	57,66
16:47:52	2.409	57,63
16:47:52	10.500	57,62
16:48:42	1.445	57,64
16:48:52	2.620	57,63
16:49:02	3.270	57,62
16:49:02	34.716	57,61
16:49:02	101.359	57,60
16:49:34	50	57,58
16:49:34	950	57,55
16:49:46	50.000	57,59
16:50:06	53.278	57,60
16:50:08	100.000	57,64
16:50:22	33	57,60
16:50:22	100	57,56
16:50:43	142	57,64
16:50:43	1.540	57,65
16:50:46	1.120	57,63
16:50:50	52	57,62
16:50:50	15	57,64
16:50:55	125	57,62
16:51:00	889	57,64
16:51:03	9.645	57,62
16:51:47	45.451	57,63
16:52:03	2.008	57,62
16:52:03	628	57,64
16:52:04	639	57,62
16:52:04	15	57,64
16:52:39	1.000	57,62
16:52:39	36.640	57,63
16:52:47	639	57,62
16:52:57	35.748	57,63
16:54:06	34	57,64
16:54:12	2.211	57,62
16:54:23	348	57,64
16:54:27	46.159	57,62
16:55:08	306	57,57
16:55:16	49	57,60
16:55:21	500	57,62
16:55:22	13.951	57,60
16:55:37	70.000	57,62
16:55:44	300.000	57,60
16:56:05	2.408	57,61
16:56:13	842.948	57,60
17:00:13	7.003.606	57,55
	P. Cierre	57,55
	69.055.200	57,725
	Inm.	c/a: 58,02
11:00:20	283.679	58,00
11:00:23	34	58,03
11:00:25	26.000	58,00
11:00:27	600	58,01
11:00:29	166	58,03
11:00:29	161	58,04
11:00:30	340	58,03
11:00:30	744	58,02
11:00:32	15.632	58,01
11:00:32	863	58,04
11:00:34	22.298	58,01
11:00:36	4.966	58,02
11:00:38	21.776	58,01
11:00:42	2.476	58,02
11:00:43	1.928	58,03
11:00:43	27.224	58,01
11:00:49	511	58,00
11:00:49	15.323	57,99
11:00:50	511	58,00
11:00:51	1.399	57,99
11:00:54	4.302	58,00
11:00:55	15.516	57,99
11:01:01	187	58,00
11:01:02	16.000	57,99
11:01:07	170	58,00
11:01:11	2.410	57,99
11:01:13	1.149	58,00
11:01:14	295.957	57,99
11:01:19	95	57,97
11:01:19	27.784	57,99
11:01:22	1.447	58,00
11:01:22	16.195	57,99
11:01:24	3.010	57,98
11:01:28	37.931	57,99
11:01:29	690	57,98
11:01:29	918	57,97
11:01:29	67	57,99
11:01:29	234	57,97
11:01:30	10	57,96
11:01:30	32.930	57,95
11:01:31	184	57,94
11:01:31	7.676	57,93
11:01:31	184	57,95
11:01:31	184	57,94
11:01:31	50.948	57,91
11:01:35	20.000	57,92
11:01:37	155.906	57,91
11:01:41	85.065	57,90
11:01:50	32.011	57,91
11:01:50	190	57,93
11:01:50	26	57,92
11:01:50	8.634	57,93
11:01:50	142	57,91
11:01:51	8.631	57,92
11:01:51	43.697	57,90
11:01:51	258	57,88
11:01:51	1.238	57,90
11:01:52	8.382	57,88
11:01:54	44	57,87
11:01:54	143	57,90
11:01:54	17	57,88
11:01:54	284	57,90
11:01:55	190	57,88
11:01:55	142	57,89
11:01:55	17	57,88
11:01:55	1.404	57,89
11:01:56	70	57,88
11:01:56	4.372	57,89
11:01:56	8	57,88
11:01:57	7.632	57,89
11:01:57	2.478	57,88
11:01:57	222	57,89
11:01:57	20.028	57,88
11:01:57	79	57,89
11:01:58	276	57,88
11:01:58	148	57,89
11:01:58	7.396	57,88
11:01:59	10.002	57,89
11:01:59	8.800	57,88
11:01:59	1.424	57,87
11:01:59	17.280	57,88
11:01:59	23.052	57,87
11:01:59	79	57,88
11:01:59	50	57,87
11:02:00	35	57,89
11:02:00	70	57,87
11:02:00	56	57,89
11:02:01	354	57,87
11:02:01	994	57,89
11:02:02	1.657	57,87
11:02:03	17.274	57,89
11:02:04	234	57,87
11:02:04	435	57,89
11:02:04	2.840	57,87
11:02:04	9.486	57,86
11:02:05	490	57,89
11:02:06	17.281	57,88
11:02:06	14	57,87
11:02:06	3.073	57,88
11:02:06	5.565	57,89
11:02:06	17.276	57,88
11:02:06	19.986	57,87
11:02:06	845	57,86
11:02:06	2.000	57,85
11:02:06	983	57,82
11:02:06	8.640	57,88
11:02:07	345	57,87
11:02:07	8.293	57,89
11:02:08	6.932	57,86
11:02:08	3.939	57,89
11:02:08	491	57,88
11:02:08	6.860	57,90
11:02:08	8.146	57,89
11:02:08	1.790	57,88
11:02:09	661	57,90
11:02:09	820	57,89
11:02:11	423	57,90
11:02:11	1.434	57,89
11:02:12	8.202	57,90
11:02:13	1.428	57,89
11:02:14	2	57,90
11:02:14	4.956	57,89
11:02:15	16.569	57,88
11:02:16	12.000	57,87
11:02:16	23.651	57,85
11:02:16	8.637	57,89
11:02:16	2.480	57,85
11:02:17	1.547	57,90
11:02:17	8.637	57,89
11:02:17	110.129	57,85
11:02:17	1.899	57,90
11:02:17	173	57,88
11:02:17	3.032	57,89
11:02:18	213	57,90
11:02:18	1.852	57,89
11:02:18	175	57,90
11:02:19	3.292	57,89
11:02:20	215	57,90
11:02:20	346	57,89
11:02:20	704	57,90
11:02:21	131	57,89
11:02:21	7.000	57,90
11:02:21	1.427	57,89
11:02:21	1.262	57,88
11:02:22	2.660	57,89
11:02:24	585	57,90
11:02:25	5.996	57,89
11:02:27	963	57,88
11:02:27	12.949	57,87
11:02:27	5.645	57,89
11:02:27	3.322	57,90
11:02:28	36	57,89
11:02:29	5.032	57,90
11:02:32	6.180	57,91
11:02:32	14.968	57,92
11:02:32	44.595	57,91
11:02:33	4.746	57,89
11:02:33	159	57,90
11:02:34	440	57,89
11:02:34	120	57,90
11:02:34	205	57,89
11:02:35	913	57,90
11:02:35	1.730	57,89
11:02:36	11.212	57,90
11:02:36	638	57,89
11:02:37	28	57,90
11:02:37	510	57,89
11:02:37	186	57,88
11:02:37	4.384	57,89
11:02:42	331	57,90
11:02:42	177	57,89
11:02:42	4.051	57,90
11:02:42	20.000	57,92
11:02:43	710	57,90
11:02:43	4.017	57,93
11:02:43	2.564	57,92
11:02:44	35.121	57,93
11:02:45	16.443	57,92
11:02:47	7.051	57,91
11:02:47	20.000	57,93
11:02:47	649	57,91
11:02:47	90	57,90
11:02:48	20.000	57,92
11:02:48	353	57,91
11:02:48	79.891	57,93
11:02:49	4.750	57,91
11:02:50	500	57,92
11:02:50	28	57,91
11:02:50	3.856	57,92
11:02:51	259	57,91
11:02:51	4.323	57,92
11:02:51	2.494	57,91
11:02:52	3.485	57,92
11:02:52	645	57,93
11:02:52	280	57,91
11:02:52	720	57,92
11:02:53	951	57,91
11:02:53	3.724	57,92
11:02:53	348	57,91
11:02:53	2.112	57,92
11:02:54	174	57,91
11:02:54	1.057	57,92
11:02:54	708	57,91
11:02:54	949	57,92
11:02:55	9	57,91
11:02:55	33.573	57,92
11:02:55	9	57,91
11:02:56	192	57,92
11:02:56	304	57,91
11:02:56	10.373	57,93
11:02:57	1.121	57,91
11:02:58	17.001	57,93
11:02:58	346	57,91
11:02:58	6.738	57,93
11:03:00	21.261	57,94
11:03:00	10.889	57,92
11:03:01	567	57,91
11:03:01	1.840	57,92
11:03:01	1.720	57,93
11:03:04	177	57,94
11:03:05	5.000	57,95
11:03:05	8.378	57,94
11:03:06	247	57,95
11:03:06	772	57,94
11:03:07	50.000	57,95
11:03:07	20.566	57,94
11:03:09	7.299	57,95
11:03:09	11.544	57,94
11:03:10	6.326	57,95
11:03:11	481	57,96
11:03:11	3.121	57,95
11:03:13	6.690	57,94
11:03:20	1.970	57,95
11:03:21	71	57,96
11:03:21	9.598	57,95
11:03:25	172	57,96
11:03:25	14.308	57,95
11:03:28	8.723	57,96
11:03:28	316	57,97
11:03:28	243	57,96
11:03:28	182	57,95
11:03:29	8.966	57,96
11:03:30	22.097	57,95
11:03:31	3.817	57,96
11:03:34	1.149	57,97
11:03:35	1.022	57,96
11:03:36	172	57,97
11:03:36	4.127	57,96
11:03:36	11.681	57,95
11:03:36	178.401	57,94
11:03:38	1.768	57,95
11:03:38	6.955	57,96
11:03:40	2.527	57,95
11:03:41	674	57,96
11:03:41	178	57,94
11:03:42	347	57,95
11:03:42	11	57,94
11:03:42	17	57,96
11:03:43	853	57,94
11:03:43	72	57,96
11:03:43	1.596	57,97
11:03:43	697	57,95
11:03:44	1.668	57,97
11:03:44	71	57,95
11:03:44	299	57,94
11:03:45	1.668	57,97
11:03:45	3.299	57,95
11:03:46	707	57,96
11:03:46	961	57,97
11:03:46	426	57,95
11:03:47	1.840	57,97
11:03:47	5.182	57,95
11:03:48	1.668	57,97
11:03:49	14	57,95
11:03:49	1.668	57,97

VOLVER AL INICIO

11:03:49	467	57,95
11:03:50	1.668	57,97
11:03:50	743	57,96
11:03:51	1.668	57,97
11:03:51	39	57,96
11:03:52	42.244	57,97
11:03:52	50.062	57,96
11:03:53	519	57,97
11:03:53	8	57,95
11:03:53	519	57,97
11:03:53	867	57,96
11:03:53	1.258	57,97
11:03:54	966	57,96
11:03:55	1.164	57,97
11:03:55	278	57,96
11:03:56	519	57,97
11:03:56	851	57,96
11:03:56	347	57,97
11:03:56	1.427	57,96
11:03:57	4.592	57,97
11:03:57	319	57,95
11:03:58	2.342	57,96
11:03:59	107	57,97
11:04:00	3.614	57,95
11:04:01	164	57,97
11:04:01	721	57,95
11:04:03	7.788	57,97
11:04:04	8	57,95
11:04:05	519	57,97
11:04:05	354	57,95
11:04:05	12.339	57,97
11:04:06	4.411	57,95
11:04:06	1.471	57,96
11:04:07	1.270	57,95
11:04:07	163	57,96
11:04:07	198	57,95
11:04:07	813	57,96
11:04:08	37	57,95
11:04:08	89	57,96
11:04:08	2.858	57,95
11:04:09	72	57,96
11:04:09	3.172	57,95
11:04:09	5.733	57,97
11:04:10	86	57,95
11:04:10	4.075	57,97
11:04:10	949	57,95
11:04:11	5.031	57,97
11:04:13	155	57,96
11:04:13	128	57,95
11:04:13	22.292	57,97
11:04:13	992	57,96
11:04:13	23.901	57,97
11:04:14	4.251	57,98
11:04:14	28	57,97
11:04:14	1	57,98
11:04:14	369	57,97
11:04:15	2.859	57,98
11:04:15	345	57,97
11:04:15	1.703	57,98
11:04:15	4.850	57,97
11:04:16	3.757	57,96
11:04:16	12.764	57,97
11:04:19	1.056	57,96
11:04:19	22.086	57,98
11:04:20	68	57,99
11:04:20	500	57,96
11:04:20	7.460	57,97
11:04:24	170	57,99
11:04:24	893	57,97
11:04:25	506	57,99
11:04:25	3.334	57,97
11:04:27	172	57,99
11:04:27	2.508	57,97
11:04:29	1.769	57,96
11:04:31	927	57,99
11:04:32	1.824	57,97
11:04:32	61.352	57,99
11:04:34	710	57,97
11:04:34	9.851	57,99
11:04:35	2.118	57,97
11:04:36	11.668	57,99
11:04:36	1	57,97
11:04:36	31.006	57,99
11:04:37	2.416	57,97
11:04:37	13.193	57,99
11:04:37	2.829	57,97
11:04:37	44	57,99
11:04:37	567	57,97
11:04:37	802	57,99
11:04:37	9.323	58,00
11:04:38	1.134	57,97
11:04:38	8.980	57,99
11:04:38	1.190	57,97
11:04:39	3.350	57,99
11:04:40	21	57,97
11:04:40	216	57,99
11:04:40	425	57,97
11:04:40	16	57,99
11:04:41	1.885	57,97
11:04:42	168	57,99
11:04:42	2.888	57,97
11:04:43	67	57,99
11:04:44	932	57,97
11:04:44	78	57,99
11:04:44	33.758	58,00
11:04:44	67	57,99
11:04:44	3.186	57,97
11:04:45	101	58,00
11:04:46	29	57,98
11:04:46	369	57,97
11:04:46	176	58,00
11:04:46	930	57,97
11:04:47	250	57,99
11:04:47	160	58,00
11:04:48	42	57,97
11:04:48	690	58,00
11:04:48	407	57,99
11:04:48	29.180	57,97
11:04:51	331	57,99
11:04:51	879	57,97
11:04:54	67	57,99
11:04:54	146	57,98
11:04:54	1.366	58,00
11:04:54	2.664	57,98
11:04:55	4.013	58,00
11:04:55	1.082	57,98
11:04:56	543	58,00
11:04:57	20.070	57,98
11:05:00	425	57,99
11:05:01	724	58,00
11:05:01	3.034	57,99
11:05:04	965	58,00
11:05:05	184	57,99
11:05:05	1.287	58,00
11:05:06	173	57,99
11:05:06	72.313	58,00
11:05:09	19	58,01
11:05:10	1.023	58,00
11:05:10	100.000	58,01
11:05:11	2.795	58,00
11:05:13	170	58,01
11:05:13	375	58,00
11:05:13	5.130	58,01
11:05:14	94	58,00
11:05:15	843	58,01
11:05:15	201	58,02
11:05:15	2.340	58,00
11:05:15	67	58,02
11:05:15	28	58,00
11:05:15	135	58,02
11:05:16	58	58,00
11:05:16	32	58,01
11:05:16	86	58,00
11:05:17	8.643	58,02
11:05:17	86	58,00
11:05:17	860	58,02
11:05:17	172	58,00
11:05:18	66	58,02
11:05:18	6.966	58,00
11:05:26	25	58,02
11:05:26	2.178	58,00
11:05:26	72	58,02
11:05:26	14	58,00
11:05:26	95	58,02
11:05:27	347	58,00
11:05:27	312	58,02
11:05:27	10.767	58,00
11:05:32	1.102	58,01
11:05:34	50.000	58,02
11:05:34	729	58,01
11:05:35	33	58,02
11:05:35	22.680	58,01
11:05:41	242	58,02
11:05:41	59.195	58,01
11:05:46	20.000	58,02
11:05:46	19.850	58,01
11:05:47	42	58,02
11:05:47	1.422	58,01
11:05:47	1	58,02
11:05:47	4.812	58,01
11:05:50	57	58,02
11:05:50	7.284	58,01
11:05:52	9.333	58,02
11:05:55	2.452	58,04
11:05:55	626	58,02
11:05:57	172	58,04
11:05:57	3.179	58,02
11:05:59	7.926	58,01
11:06:01	19.870	58,00
11:06:04	213	58,02
11:06:04	18.016	58,00
11:06:05	173	57,99
11:06:05	828	58,00
11:06:05	411	57,98
11:06:05	3.448	57,99
11:06:06	454	57,98
11:06:06	1.723	58,02
11:06:07	717	57,99
11:06:07	4.769	58,00
11:06:07	85	58,02
11:06:07	364	57,98
11:06:08	186	57,99
11:06:09	12.656	58,00
11:06:09	172	57,99
11:06:09	12.411	58,00
11:06:10	671	57,99
11:06:11	3.867	58,00
11:06:11	86	57,99
11:06:11	7.123	57,98
11:06:11	54	57,99
11:06:11	171	58,02
11:06:12	1.700	57,98
11:06:12	42	58,00
11:06:12	4.208	57,99
11:06:12	11.275	57,98
11:06:14	849	57,99
11:06:14	685	58,00
11:06:14	5.511	57,98
11:06:15	3.879	58,01
11:06:15	12.411	57,98
11:06:15	13.457	57,96
11:06:16	181	57,98
11:06:16	36	57,99
11:06:16	2.301	57,98
11:06:16	861	58,01
11:06:17	346	58,00
11:06:17	43.619	58,01
11:06:17	4.527	58,02
11:06:19	524	57,98
11:06:20	1.658	58,00
11:06:22	47.556	58,01
11:06:22	628	58,00
11:06:22	879	57,98
11:06:23	2.237	58,00
11:06:23	70	57,99
11:06:24	17	58,00
11:06:25	2.060	58,01
11:06:25	2.240	58,02
11:06:25	67	58,00
11:06:25	43	57,99
11:06:25	8.556	57,98
11:06:26	32	57,99
11:06:26	2	57,98
11:06:26	27	57,99
11:06:26	2.969	57,97
11:06:26	172	57,99
11:06:26	932	58,01
11:06:27	1.583	57,98
11:06:27	6.627	58,01
11:06:27	1.964	58,02
11:06:27	5.695	57,98
11:06:27	1.469	57,99
11:06:28	1.459	58,01
11:06:28	1.301	58,02
11:06:28	861	58,00
11:06:28	726	57,99
11:06:28	8.179	58,01
11:06:28	932	58,02
11:06:29	3.044	58,00
11:06:29	28	58,02
11:06:29	645	58,00
11:06:29	3.097	58,01
11:06:29	16	58,02
11:06:29	9.015	58,00
11:06:30	3.113	58,02
11:06:30	14	58,00
11:06:30	2.899	58,02
11:06:30	368	58,00
11:06:31	23.149	58,02
11:06:32	8	58,00
11:06:32	14.358	58,02
11:06:33	861	58,03
11:06:33	283	58,00
11:06:33	860	58,01
11:06:34	42	58,00
11:06:34	687	58,01
11:06:35	2.123	58,02
11:06:35	2.068	58,03
11:06:36	2.312	58,02
11:06:38	384	58,03
11:06:38	11.584	58,02
11:06:38	30.609	58,01
11:06:42	2.125	58,02
11:06:42	16.967	58,03
11:06:42	2.032	58,02
11:06:43	22.359	58,03
11:06:43	9.873	58,02
11:06:44	70	58,01
11:06:45	126	58,02
11:06:45	28	58,01
11:06:45	363	58,02
11:06:45	205	58,03
11:06:45	20.458	58,02
11:06:46	7.439	58,01
11:06:47	1.351	58,02
11:06:47	171	58,01
11:06:47	793	58,03
11:06:47	9.530	58,01
11:06:47	4.588	58,00
11:06:48	29.130	58,02
11:06:53	17.235	58,03
11:06:53	4.410	58,02
11:06:53	13.526	58,03
11:06:53	5.898	58,04
11:06:54	3.706	58,03
11:06:54	184	58,01
11:06:54	6.230	58,03
11:06:58	466	58,04
11:06:59	1.870	58,03
11:07:00	9.132	58,04
11:07:01	722	58,03
11:07:01	862	58,04
11:07:02	1.825	58,03
11:07:03	16.761	58,04
11:07:04	3.802	58,03
11:07:05	500	58,05
11:07:05	8.571	58,03
11:07:05	2.959	58,05
11:07:05	4.525	58,03
11:07:05	1.378	58,04
11:07:05	1.909	58,03
11:07:06	689	58,05
11:07:06	172	58,03
11:07:06	1.043	58,05
11:07:06	2.413	58,03
11:07:07	2.168	58,04
11:07:07	14.272	58,03
11:07:07	2.960	58,04
11:07:07	20.000	58,03
11:07:07	26.728	58,02
11:07:08	1.602	58,01
11:07:08	47.364	58,00
11:07:09	6.034	58,02
11:07:09	6.034	58,03
11:07:09	5.156	58,04
11:07:09	141	58,00
11:07:09	17.224	58,04
11:07:09	16.444	58,00
11:07:10	134	58,01
11:07:10	1.903	58,02
11:07:10	433	58,00
11:07:10	4.059	58,01
11:07:10	9.348	58,02
11:07:10	9.229	58,03
11:07:11	47.775	58,00
11:07:11	145	58,02
11:07:11	2.481	58,03
11:07:11	2.306	58,00
11:07:11	17.229	58,03
11:07:11	141	58,00
11:07:12	8.236	58,02
11:07:12	1.721	58,00
11:07:12	15.887	58,02
11:07:12	1.342	58,03
11:07:12	5.840	58,00
11:07:13	1.894	58,03
11:07:13	342	58,00
11:07:13	10.461	58,03
11:07:13	20.710	58,04
11:07:13	15.246	58,05
11:07:13	6.257	58,06
11:07:13	9.046	58,04
11:07:14	575	58,05
11:07:14	64.410	58,04
11:07:16	3.746	58,05
11:07:16	60.559	58,04
11:07:17	2.000	58,02
11:07:17	25.638	58,00
11:07:17	34.821	57,99
11:07:17	99	58,00
11:07:17	5.117	58,04
11:07:18	435	57,99
11:07:18	560	57,98
11:07:18	865	57,97
11:07:18	4.539	58,04
11:07:18	17	57,99
11:07:18	7	57,97
11:07:18	78	57,96
11:07:18	1.649	57,98
11:07:19	2.149	58,04
11:07:19	58	57,98
11:07:19	31	57,97
11:07:19	11.873	58,04
11:07:19	6.089	58,00
11:07:20	77	57,99
11:07:20	319	58,00
11:07:20	1.108	57,96
11:07:20	16	58,04
11:07:20	396	58,00
11:07:20	1.723	57,97
11:07:20	9.814	57,96
11:07:20	1.536	57,97
11:07:20	3.613	57,95
11:07:21	1.425	58,04
11:07:21	709	57,96
11:07:21	1.433	58,04
11:07:22	436	58,01
11:07:22	300	58,02
11:07:22	16.929	58,04
11:07:22	6.308	58,01
11:07:22	4.224	57,96
11:07:22	641	58,01
11:07:22	1.069	58,04
11:07:23	1.696	57,96
11:07:23	342	58,01
11:07:23	172	57,96
11:07:23	15.220	58,03
11:07:23	212	57,96
11:07:23	3.044	57,97
11:07:23	3.826	57,96
11:07:24	283	57,95
11:07:24	6.402	58,03
11:07:24	10.822	58,04
11:07:24	2.833	58,01
11:07:24	19.242	58,04
11:07:24	202.195	57,96
11:07:24	146.104	57,95
11:07:24	17.639	57,94
11:07:24	46.440	57,93
11:07:24	49.925	57,91
11:07:24	1.570	57,94
11:07:25	86	57,96
11:07:25	1.000	57,94
11:07:25	172	57,96
11:07:26	8.000	58,00
11:07:26	9.232	58,01
11:07:26	693	57,98
11:07:26	9	57,96
11:07:26	145	58,01
11:07:26	5.782	57,96
11:07:26	3.812	57,91
11:07:26	1.148	58,01
11:07:26	4.126	58,02
11:07:27	1.003	58,04
11:07:27	34	58,01
11:07:27	17	58,02
11:07:27	1.235	58,01
11:07:27	5.957	58,02
11:07:27	1.148	58,01
11:07:27	1	58,02
11:07:27	8	58,01
11:07:27	15.887	58,02
11:07:27	993	58,01
11:07:28	6.998	58,02
11:07:28	47.972	58,04
11:07:29	8.889	58,02
11:07:29	16.582	58,01
11:07:30	3.799	58,00
11:07:31	20.000	58,04
11:07:31	4.462	58,00
11:07:31	172	57,96
11:07:31	22.654	58,00
11:07:32	1.890	57,97
11:07:32	16.121	57,96
11:07:32	3.330	57,94
11:07:32	9.248	57,99
11:07:32	3.750	58,00
11:07:32	35	58,02
11:07:32	248	58,03
11:07:32	6.671	58,04
11:07:32	4.082	57,96
11:07:32	707	58,01
11:07:33	248	58,03
11:07:33	10.456	58,04
11:07:33	370	58,01
11:07:33	41.018	58,04
11:07:34	3.570	58,01
11:07:34	5.108	58,05
11:07:34	79.873	58,04
11:07:34	5.127	58,01
11:07:34	5.131	58,06
11:07:35	1.558	58,04
11:07:36	855	58,05
11:07:36	17.259	58,04
11:07:37	684	58,05
11:07:37	18.535	58,02
11:07:38	13.592	58,01
11:07:38	7.400	58,04
11:07:39	884	58,05
11:07:39	29.100	58,04
11:07:39	300	58,03
11:07:39	26.634	58,01
11:07:39	3.405	58,00
11:07:39	1.332	58,04
11:07:39	451	58,00
11:07:40	815	58,03
11:07:40	5.154	58,05
11:07:40	11.055	58,03
11:07:40	6.402	58,01
11:07:40	10.095	58,00
11:07:40	8.149	57,99
11:07:40	510	58,05
11:07:40	346	58,04
11:07:41	513	58,05
11:07:41	13.682	58,04
11:07:41	4.075	58,01
11:07:43	868	58,03
11:07:43	1.722	58,04
11:07:43	10.770	58,05
11:07:43	4.191	58,02
11:07:44	27.279	58,04
11:07:44	5.126	58,02
11:07:44	206	58,01
11:07:44	19.625	58,04
11:07:44	172	58,01
11:07:45	23.319	58,04
11:07:46	1.540	58,05
11:07:46	1.842	58,04
11:07:46	4.860	58,05
11:07:46	141	58,04
11:07:47	4.274	58,05
11:07:47	11.216	58,04
11:07:48	828	58,03
11:07:49	684	58,05
11:07:49	566	58,03
11:07:49	35	58,05
11:07:49	867	58,03
11:07:49	76	58,05
11:07:49	7.039	58,03
11:07:50	4.356	58,04
11:07:50	11.688	58,05
11:07:50	238	58,03
11:07:50	201	58,01
11:07:50	634	58,04
11:07:50	16.592	58,05
11:07:50	714	58,01
11:07:50	12.522	58,00
11:07:51	180.000	58,05
11:07:51	902	58,00
11:07:51	2.773	58,05
11:07:52	2.628	58,00
11:07:52	18.318	58,01
11:07:52	17.718	58,04
11:07:52	49.508	58,05
11:07:52	521	58,01
11:07:53	15.277	58,05
11:07:53	25	58,01
11:07:53	769	58,05
11:07:53	1.028	58,01
11:07:53	2.581	58,04
11:07:53	259	58,01
11:07:54	48.395	58,05
11:07:54	24.121	58,04
11:07:55	9.818	58,02
11:07:55	42	58,04
11:07:55	172	58,06
11:07:56	1.680	58,04
11:07:56	857	58,02
11:07:56	20.968	58,05
11:07:57	172	58,06
11:07:57	10.376	58,05
11:07:58	861	58,06
11:07:58	7.873	58,04
11:07:58	342	58,06
11:07:58	28	58,05
11:07:59	750	58,06
11:07:59	276	58,08
11:07:59	4.017	58,05
11:07:59	1.486	58,04
11:08:00	46.161	58,05
11:08:00	3.283	58,07
11:08:00	283	58,05
11:08:00	9.192	58,07
11:08:00	1.190	58,05
11:08:00	1.259	58,08
11:08:00	2.881	58,05
11:08:01	400	58,07
11:08:01	8.033	58,05
11:08:02	7.322	58,07
11:08:03	4.132	58,05
11:08:03	122	58,07
11:08:03	35	58,05
11:08:03	499	58,07
11:08:03	3.800	58,08
11:08:03	36.858	58,05
11:08:06	91	58,04
11:08:06	1.366	58,03
11:08:06	136	58,05
11:08:06	33.249	58,03
11:08:07	146	58,05
11:08:07	22.500	58,07
11:08:07	2.173	58,03
11:08:08	8.113	58,07
11:08:08	9	58,05
11:08:08	5.925	58,06
11:08:08	1.991	58,05
11:08:08	30.208	58,03
11:08:08	180	58,04
11:08:08	71	58,03
11:08:08	2.454	58,04
11:08:08	10.000	58,03
11:08:08	12	58,04
11:08:08	171	58,03
11:08:08	2.313	58,04
11:08:08	12.197	58,03
11:08:09	626	58,04
11:08:09	1.213	58,03
11:08:09	1.327	58,04
11:08:09	2.885	58,03
11:08:09	6.328	58,04
11:08:09	1.421	58,03
11:08:09	843	58,04
11:08:09	169	58,03
11:08:10	2.345	58,04
11:08:10	7.232	58,03
11:08:10	20.656	58,04
11:08:10	5.605	58,05
11:08:12	761	58,07
11:08:12	2.145	58,05
11:08:12	17.754	58,07
11:08:12	22.646	58,03
11:08:12	30.867	58,07
11:08:13	20.000	58,06
11:08:13	3.981	58,05
11:08:13	26.504	58,07
11:08:14	2.565	58,05
11:08:14	56	58,03
11:08:14	2.000	58,05
11:08:14	636	58,03
11:08:15	904	58,05
11:08:15	648	58,07
11:08:15	8.074	58,05
11:08:15	648	58,07
11:08:15	6.015	58,03
11:08:15	104.639	58,04

VOLVER AL INICIO

11:08:19	5.501	58,05
11:08:19	14.499	58,06
11:08:20	3.934	58,04
11:08:20	8.804	58,05
11:08:20	20.215	58,07
11:08:20	27.079	58,08
11:08:21	40	58,04
11:08:21	916	58,03
11:08:21	4.276	58,07
11:08:21	3.980	58,05
11:08:22	9.136	58,03
11:08:22	903	58,05
11:08:22	4.961	58,03
11:08:23	342	58,07
11:08:23	766	58,03
11:08:23	8.073	58,05
11:08:23	20.000	58,04
11:08:24	4.167	58,03
11:08:24	16.848	58,02
11:08:25	2.000	58,05
11:08:25	30.714	58,02
11:08:25	1.928	58,04
11:08:25	133	58,05
11:08:25	854	58,07
11:08:26	1.650	58,05
11:08:26	2.438	58,02
11:08:26	1.429	58,01
11:08:27	269	58,06
11:08:27	5.501	58,05
11:08:27	7.882	58,01
11:08:27	6.193	58,05
11:08:28	521	58,06
11:08:28	2.611	58,05
11:08:28	4.012	58,01
11:08:30	187	58,05
11:08:30	174	58,01
11:08:31	17	58,05
11:08:31	893	58,01
11:08:31	8.696	58,04
11:08:31	167	58,02
11:08:31	5.504	58,01
11:08:33	22.518	58,02
11:08:35	8.746	58,05
11:08:35	27.482	58,02
11:08:36	14	58,01
11:08:36	188	58,02
11:08:36	77.028	58,05
11:08:37	697	58,01
11:08:37	14.294	58,04
11:08:37	2.937	58,02
11:08:37	3.000	58,04
11:08:38	5.475	58,05
11:08:38	1.005	58,06
11:08:38	4.283	58,05
11:08:40	6.977	58,06
11:08:41	1.925	58,05
11:08:41	8.611	58,06
11:08:41	3.317	58,05
11:08:41	2.137	58,03
11:08:42	16.553	58,05
11:08:43	291	58,03
11:08:44	1.722	58,05
11:08:44	14	58,03
11:08:45	50.288	58,05
11:08:47	355	58,03
11:08:47	70	58,05
11:08:47	919	58,06
11:08:47	98	58,03
11:08:48	70	58,05
11:08:48	1.932	58,03
11:08:48	524	58,04
11:08:48	5.619	58,05
11:08:49	173	58,04
11:08:49	14.551	58,05
11:08:50	70	58,06
11:08:50	4.822	58,07
11:08:51	71.473	58,05
11:08:51	32.240	58,04
11:08:52	435	58,03
11:08:52	58.702	58,04
11:08:53	354	58,06
11:08:53	16.424	58,04
11:08:53	19.646	58,06
11:08:53	1	58,07
11:08:53	254	58,08
11:08:54	1.418	58,04
11:08:54	22.765	58,05
11:08:58	142	58,03
11:08:58	3.214	58,05
11:08:59	149	58,07
11:08:59	1.232	58,04
11:09:01	19.851	58,07
11:09:01	17.979	58,08
11:09:01	29.613	58,09
11:09:01	320	58,04
11:09:01	1.422	58,05
11:09:02	11.199	58,08
11:09:02	18.578	58,05
11:09:03	1.087	58,04
11:09:03	8.801	58,08
11:09:03	17.034	58,09
11:09:03	517	58,04
11:09:04	59.130	58,05
11:09:04	16	58,04
11:09:04	171	58,03
11:09:05	92.352	58,05
11:09:06	169	58,08
11:09:06	12.286	58,05
11:09:06	1.827	58,08
11:09:06	50.788	58,05
11:09:08	1.199	58,07
11:09:08	29.175	58,05
11:09:08	18.004	58,06
11:09:08	17.183	58,05
11:09:09	996	58,03
11:09:09	20.000	58,06
11:09:09	3.511	58,04
11:09:10	4.306	58,08
11:09:10	16.489	58,04
11:09:12	72	58,03
11:09:12	6.670	58,04
11:09:12	171	58,03
11:09:12	1	58,04
11:09:12	346	58,03
11:09:12	377	58,06
11:09:12	20.000	58,04
11:09:12	726	58,03
11:09:12	19.626	58,06
11:09:12	8	58,04
11:09:13	19.997	58,06
11:09:13	4	58,07
11:09:13	5.691	58,04
11:09:14	5	58,07
11:09:14	102	58,04
11:09:14	840	58,06
11:09:15	4.972	58,04
11:09:15	18.173	58,06
11:09:15	399	58,04
11:09:16	4	58,06
11:09:16	8.828	58,04
11:09:16	890	58,03
11:09:16	20.000	58,05
11:09:16	8	58,04
11:09:16	8	58,06
11:09:17	70	58,04
11:09:17	4	58,06
11:09:17	1.706	58,04
11:09:18	4	58,06
11:09:18	3.703	58,04
11:09:18	4	58,06
11:09:18	682	58,04
11:09:19	20.004	58,06
11:09:19	35	58,05
11:09:19	478	58,06
11:09:19	119	58,04
11:09:20	19.969	58,06
11:09:20	8	58,05
11:09:20	1.457	58,04
11:09:20	58.993	58,06
11:09:20	3.168	58,04
11:09:21	21.009	58,06
11:09:21	172	58,04
11:09:21	8	58,06
11:09:21	8.915	58,04
11:09:22	17.483	58,03
11:09:22	3	58,05
11:09:22	857	58,04
11:09:22	20.000	58,05
11:09:22	2.752	58,04
11:09:22	45	58,06
11:09:22	585	58,04
11:09:23	45	58,06
11:09:23	12	58,04
11:09:23	45	58,06
11:09:24	4.680	58,04
11:09:24	45	58,06
11:09:24	9.000	58,04
11:09:24	45	58,06
11:09:24	17	58,04
11:09:25	91	58,06
11:09:26	395	58,05
11:09:26	2.586	58,04
11:09:26	4.835	58,03
11:09:26	18.860	58,05
11:09:26	1.285	58,04
11:09:27	24	58,05
11:09:27	8.628	58,04
11:09:28	1.116	58,05
11:09:28	10.087	58,04
11:09:29	32.741	58,03
11:09:29	14.180	58,02
11:09:29	368	58,03
11:09:29	20.620	58,05
11:09:30	23.849	58,03
11:09:31	5.604	58,05
11:09:31	49	58,03
11:09:32	44.395	58,05
11:09:32	70	58,02
11:09:33	1	58,05
11:09:33	3.813	58,06
11:09:34	10.956	58,05
11:09:35	6.269	58,06
11:09:35	5.142	58,05
11:09:35	820	58,03
11:09:35	20.000	58,05
11:09:36	29	58,06
11:09:36	283	58,05
11:09:36	5.211	58,06
11:09:36	2.929	58,07
11:09:36	7.178	58,05
11:09:37	39	58,07
11:09:37	9.765	58,05
11:09:37	1.411	58,04
11:09:38	53	58,05
11:09:38	3.836	58,04
11:09:39	1.722	58,05
11:09:39	9.889	58,04
11:09:41	602	58,05
11:09:42	5.991	58,04
11:09:44	1.840	58,03
11:09:44	17.223	58,04
11:09:44	2.306	58,03
11:09:44	9.130	58,04
11:09:44	8.093	58,05
11:09:45	1.736	58,03
11:09:45	43	58,05
11:09:45	3.831	58,03
11:09:49	3.146	58,04
11:09:49	226	58,02
11:09:50	2.265	58,03
11:09:50	172	58,02
11:09:50	209	58,03
11:09:50	852	58,02
11:09:51	45	58,03
11:09:51	972	58,02
11:09:52	5.424	58,03
11:09:52	8	58,02
11:09:52	6.632	58,03
11:09:53	685	58,02
11:09:53	6.510	58,03
11:09:53	35.465	58,02
11:09:56	185	58,01
11:09:57	17.559	58,02
11:09:57	1.885	58,01
11:09:57	18.012	58,02
11:09:58	177	58,01
11:09:58	582	58,02
11:09:58	541	58,01
11:09:59	20.241	58,02
11:09:59	250	58,01
11:10:00	18.640	58,02
11:10:00	21.360	58,03
11:10:01	132.454	58,01
11:10:05	1.735	58,00
11:10:05	8.447	58,01
11:10:05	14.393	58,00
11:10:05	18.273	58,01
11:10:05	1.717	58,03
11:10:05	19.565	58,02
11:10:06	11	58,01
11:10:06	435	58,02
11:10:06	19.130	58,03
11:10:06	12.326	58,01
11:10:07	171	58,03
11:10:07	27.419	58,01
11:10:07	7.327	58,00
11:10:07	171	58,01
11:10:08	4.521	58,00
11:10:08	20.000	58,01
11:10:08	27.270	58,00
11:10:09	8.000	58,02
11:10:09	65.107	58,00
11:10:10	12.000	58,02
11:10:10	7.565	58,04
11:10:10	13.954	58,00
11:10:10	20.000	58,01
11:10:11	4.691	58,00
11:10:11	7.958	58,03
11:10:11	11.327	58,00
11:10:11	1.088	57,98
11:10:11	4.632	58,01
11:10:11	7.919	58,03
11:10:11	3.326	58,01
11:10:11	10.642	57,98
11:10:12	6.457	58,00
11:10:12	7.069	58,03
11:10:12	1.462	58,00
11:10:12	537	57,98
11:10:12	1.985	58,00
11:10:12	6.860	58,03
11:10:13	9.900	57,98
11:10:14	171	58,01
11:10:14	346	57,98
11:10:14	196	58,01
11:10:14	37.625	57,98
11:10:16	124.304	57,97
11:10:17	332	57,99
11:10:17	16.063	57,97
11:10:17	187.244	57,96
11:10:19	3.737	57,97
11:10:19	354	57,96
11:10:20	524	57,97
11:10:20	1.727	57,99
11:10:20	1.574	57,97
11:10:20	12.573	57,96
11:10:21	2.306	57,93
11:10:21	455	57,97
11:10:21	78	57,98
11:10:22	1.304	57,99
11:10:22	1.362	58,01
11:10:22	4.000	57,99
11:10:23	293	58,01
11:10:23	39.608	57,99
11:10:23	5.553	57,98
11:10:23	142	57,94
11:10:23	1.921	57,97
11:10:24	2.000	57,98
11:10:24	1.017	57,94
11:10:25	2.214	57,93
11:10:25	1.692	57,96
11:10:25	54.524	57,98
11:10:26	115	57,93
11:10:26	9.977	57,98
11:10:26	2.687	57,93
11:10:26	1.692	57,96
11:10:27	1.783	57,93
11:10:27	1.670	57,96
11:10:29	18.000	57,97
11:10:30	465	57,98
11:10:30	12.994	57,97
11:10:30	28.795	57,98
11:10:30	2.048	57,97
11:10:31	908	57,98
11:10:31	1.185	57,97
11:10:32	8.644	57,98
11:10:32	4.535	57,97
11:10:32	2.137	57,94
11:10:33	4.267	57,97
11:10:33	6.763	57,94
11:10:33	1.540	57,97
11:10:34	847	57,98
11:10:34	344	57,99
11:10:34	54	57,98
11:10:34	4.473	57,97
11:10:34	169	57,95
11:10:34	5.343	57,96
11:10:34	1.012	57,94
11:10:35	2.348	57,96
11:10:35	170	57,94
11:10:35	1.540	57,96
11:10:36	3.194	57,94
11:10:36	10.769	57,95
11:10:36	172	57,97
11:10:36	797	57,96
11:10:37	256	57,97
11:10:38	1.418	57,96
11:10:38	1.673	57,97
11:10:38	86	57,96
11:10:38	41.890	57,97
11:10:39	1.419	57,95
11:10:39	10.223	57,97
11:10:40	17.963	57,95
11:10:40	2.770	57,97
11:10:41	517	57,98
11:10:41	691	57,97
11:10:42	18	57,98
11:10:42	8.048	57,97
11:10:43	184	57,95
11:10:43	19.998	57,98
11:10:43	8	57,95
11:10:44	1.074	57,98
11:10:45	6.659	57,99
11:10:46	174	57,98
11:10:46	12.840	57,99
11:10:46	818	57,95
11:10:47	4.935	57,98
11:10:47	30	57,96
11:10:48	12.241	57,98
11:10:48	709	57,96
11:10:49	2.824	57,98
11:10:49	67	57,96
11:10:49	2.795	57,99
11:10:49	3.584	57,96
11:10:53	374	57,97
11:10:54	1.285	57,99
11:10:54	36.352	57,97
11:10:55	14.673	57,96
11:10:56	39.902	57,99
11:10:56	1.023	57,96
11:10:57	20.000	57,98
11:10:57	578	57,99
11:10:57	3.030	57,97
11:10:59	526	57,99
11:11:00	114	57,97
11:11:00	1.034	57,99
11:11:00	6.136	57,97
11:11:02	21.539	57,99
11:11:02	839	57,97
11:11:03	27.569	57,99
11:11:03	30.467	57,97
11:11:08	71	57,99
11:11:08	3.090	57,97
11:11:08	3.775	57,96
11:11:08	2.246	57,97
11:11:08	10.000	57,98
11:11:08	1.361	57,97
11:11:08	20.000	57,98
11:11:09	563	57,97
11:11:09	828	57,98
11:11:09	618	57,97
11:11:09	828	57,98
11:11:09	11.829	57,97
11:11:10	172	57,99
11:11:10	170	57,97
11:11:10	58.172	57,99
11:11:10	3.213	57,97
11:11:10	9.628	57,96
11:11:10	3.491	57,97
11:11:10	343	57,96
11:11:10	20.000	57,97
11:11:10	56.167	57,96
11:11:10	82.220	57,95
11:11:11	20.000	57,98
11:11:11	6.870	57,95
11:11:11	5.681	57,98
11:11:11	831	57,96
11:11:11	2.000	57,98
11:11:11	3.620	57,96
11:11:11	10.140	57,98
11:11:11	15.549	57,96
11:11:12	74	57,95
11:11:12	30.000	57,98
11:11:12	13.743	57,95
11:11:12	11.670	57,96
11:11:13	30.086	57,97
11:11:13	13	57,96
11:11:13	7.164	57,97
11:11:13	35	57,96
11:11:14	10.000	57,98
11:11:14	3.127	57,96
11:11:14	7.841	57,98
11:11:14	5.155	57,96
11:11:14	4.374	57,95
11:11:14	7.221	57,96
11:11:14	10.000	57,97
11:11:14	12.779	57,96
11:11:14	279.158	57,95
11:11:14	4.089	57,94
11:11:15	17.256	57,95
11:11:15	1.328	57,94
11:11:15	11.912	57,95
11:11:15	5.000	57,97
11:11:15	87	57,95
11:11:15	2.682	57,96
11:11:16	20.000	57,97
11:11:16	1.028	57,98
11:11:16	2.250	57,97
11:11:16	1.227	57,96
11:11:16	10.000	57,98
11:11:17	2.252	57,96
11:11:17	10.835	57,98
11:11:17	156	57,96
11:11:17	4.230	57,98
11:11:17	14	57,96
11:11:17	30.377	57,98
11:11:18	10	57,96
11:11:18	9.495	57,98
11:11:18	3.659	57,96
11:11:18	7.151	57,94
11:11:18	1.836	57,95
11:11:19	9.919	57,97
11:11:19	174	57,95
11:11:19	5.509	57,97
11:11:19	4.256	57,95
11:11:19	9.063	57,97
11:11:20	114	57,95
11:11:20	37.930	57,98
11:11:20	177	57,95
11:11:20	10.000	57,98
11:11:20	1.424	57,95
11:11:20	2.752	57,98
11:11:21	362	57,97
11:11:21	66	57,95
11:11:21	1.361	57,98
11:11:21	86	57,95
11:11:21	56.491	57,98
11:11:21	233	57,95
11:11:22	17.250	57,97
11:11:22	1.071	57,95
11:11:22	9.861	57,97
11:11:22	3.785	57,95
11:11:22	17.250	57,97
11:11:22	868	57,95
11:11:23	25.959	57,97
11:11:23	389	57,95
11:11:23	29.786	57,97
11:11:24	172	57,98
11:11:24	757	57,97
11:11:24	114.695	57,98
11:11:25	1.423	57,97
11:11:25	65.237	57,99
11:11:26	1.246	57,95
11:11:26	17.244	57,99
11:11:26	21	57,95
11:11:27	1.209	57,99
11:11:27	3.993	57,95
11:11:27	6.180	57,99
11:11:27	261	57,95
11:11:27	1.003	57,94
11:11:27	9.853	57,96
11:11:27	2.096	57,95
11:11:27	1	57,94
11:11:27	5.249	57,96
11:11:28	354	57,95
11:11:28	15.328	57,96
11:11:28	343	57,95
11:11:28	1.848	57,96
11:11:29	345	57,95
11:11:29	10.000	57,96
11:11:29	33.958	57,95
11:11:29	88.153	57,94
11:11:29	38.019	57,93
11:11:29	1.343	57,96
11:11:29	4.043	57,94
11:11:30	27.253	57,96
11:11:30	35	57,94
11:11:30	27.252	57,96
11:11:31	4.436	57,94
11:11:31	11.899	57,96
11:11:31	35.632	57,94
11:11:31	16.376	57,95
11:11:32	518	57,94
11:11:32	3.624	57,95
11:11:32	10.000	57,96
11:11:33	283	57,94
11:11:33	10.017	57,96
11:11:33	698	57,94
11:11:34	50.664	57,95
11:11:34	106	57,94
11:11:34	27.256	57,95
11:11:35	2.073	57,94
11:11:35	9.886	57,95
11:11:35	43	57,94
11:11:36	12.476	57,95
11:11:36	2.841	57,96
11:11:36	1.735	57,94
11:11:37	10.000	57,96
11:11:37	193	57,94
11:11:38	11.366	57,96
11:11:38	8	57,94
11:11:38	10.010	57,96
11:11:39	824	57,94
11:11:39	10.100	57,96
11:11:39	1	57,95
11:11:39	8	57,94
11:11:40	10.107	57,96
11:11:40	19	57,94
11:11:40	4.480	57,96
11:11:41	708	57,94
11:11:41	9.426	57,96
11:11:41	173	57,94
11:11:42	1.483	57,96
11:11:42	800	57,94
11:11:42	1.384	57,95
11:11:42	113	57,94
11:11:43	1.321	57,95
11:11:43	1.450	57,96
11:11:43	148	57,94
11:11:43	21	57,95
11:11:44	24.105	57,96
11:11:45	10.999	57,97
11:11:45	14	57,96
11:11:46	1.200	57,97
11:11:46	17	57,96
11:11:46	18	57,97
11:11:46	147	57,96
11:11:46	693	57,97
11:11:47	28	57,96
11:11:47	23.962	57,97
11:11:47	141	57,98
11:11:48	158	57,96
11:11:48	8.700	57,98
11:11:48	1	57,97
11:11:48	211	57,96
11:11:48	5.519	57,98
11:11:48	200	57,96
11:11:49	4.510	57,98
11:11:49	716	57,96
11:11:49	1.380	57,98
11:11:50	345	57,96
11:11:51	34	57,97
11:11:51	5.704	57,96
11:11:52	17.250	57,97
11:11:53	14	57,96
11:11:53	27.631	57,97
11:11:53	305	57,96
11:11:53	3.411	57,97
11:11:54	18	57,96
11:11:54	1	57,97
11:11:54	752	57,96
11:11:55	17.250	57,97
11:11:55	1.226	57,96
11:11:56	724	57,97
11:11:56	10.982	57,96
11:11:58	8.824	57,97
11:11:58	23.985	57,98
11:11:58	172	57,96
11:11:59	30.000	57,98
11:11:59	14	57,96
11:11:59	30.000	57,98
11:11:59	862	57,96
11:11:59	10.000	57,98
11:11:59	1.774	57,96
11:11:59	40.044	57,98
11:12:00	17	57,96
11:12:00	75.341	57,98
11:12:01	43.464	57,99
11:12:01	708	57,97
11:12:01	10.000	57,99
11:12:01	511	57,97
11:12:01	10.000	57,99
11:12:01	147	57,97
11:12:01	83.598	57,99
11:12:02	174	57,97
11:12:02	10.000	57,99

VOLVER AL INICIO

11:12:02	178	57,97
11:12:02	10.000	57,99
11:12:02	356	57,97
11:12:02	703	57,99
11:12:02	9.297	58,00
11:12:03	3.165	57,97
11:12:03	32.742	57,96
11:12:03	14.750	58,00
11:12:03	1.684	57,97
11:12:03	858	58,03
11:12:04	1.649	58,04
11:12:04	71	57,97
11:12:04	1.827	58,01
11:12:05	441	57,97
11:12:05	4.262	57,98
11:12:05	1.351	58,01
11:12:06	15.589	57,98
11:12:08	57	58,03
11:12:08	128	57,98
11:12:08	433	57,97
11:12:08	8	57,98
11:12:08	5.573	57,99
11:12:08	619	57,98
11:12:08	10.000	57,99
11:12:08	2.062	57,98
11:12:08	4.427	57,99
11:12:08	1.512	57,98
11:12:08	6.435	58,00
11:12:08	256	57,98
11:12:08	2.063	58,00
11:12:09	206	57,98
11:12:09	9.402	58,00
11:12:09	61.415	57,98
11:12:09	1.532	57,99
11:12:09	24	58,00
11:12:09	4.077	57,99
11:12:09	137	58,00
11:12:09	574	58,02
11:12:09	18.331	58,00
11:12:09	55.511	57,99
11:12:10	1.649	58,02
11:12:10	1	58,00
11:12:10	1.165	57,99
11:12:10	2.488	58,02
11:12:10	1.062	57,99
11:12:10	23.767	58,02
11:12:10	10.000	58,01
11:12:10	13.747	57,99
11:12:10	17.660	58,00
11:12:11	2.058	57,99
11:12:11	20.000	58,00
11:12:11	24.380	57,99
11:12:12	40.955	57,98
11:12:13	172	58,02
11:12:13	891	57,98
11:12:14	4.461	58,02
11:12:14	20.602	57,98
11:12:16	2.675	58,02
11:12:16	1.865	57,98
11:12:16	12.692	58,02
11:12:16	10.161	58,03
11:12:16	2.352	58,04
11:12:17	1.745	58,02
11:12:18	12.724	57,99
11:12:18	957	58,00
11:12:18	155	58,02
11:12:18	9.068	58,00
11:12:20	7.324	58,01
11:12:22	1.491	58,02
11:12:22	2.643	58,01
11:12:22	8.379	58,02
11:12:22	2.927	58,03
11:12:22	2.058	58,01
11:12:22	20.000	58,02
11:12:25	42.975	58,01
11:12:26	86	58,02
11:12:26	38.477	58,00
11:12:27	13.609	57,99
11:12:27	6.143	58,01
11:12:27	1.438	57,99
11:12:27	18	58,02
11:12:28	1.373	57,99
11:12:28	343	58,03
11:12:28	15.223	57,99
11:12:31	606	58,00
11:12:33	8.573	58,02
11:12:33	204	58,03
11:12:34	12.775	58,00
11:12:37	510	58,03
11:12:37	3.812	58,00
11:12:40	10.339	58,03
11:12:40	2.041	58,00
11:12:42	903	58,02
11:12:42	2.774	58,00
11:12:44	85	58,02
11:12:44	9.467	58,00
11:12:45	431	58,02
11:12:46	130.943	58,00
11:12:48	864	57,99
11:12:48	25.516	58,00
11:12:49	99	57,99
11:12:49	12.066	58,00
11:12:49	36	57,99
11:12:49	20.000	58,00
11:12:49	346	57,99
11:12:50	17.985	58,00
11:12:50	355	57,99
11:12:50	42.015	58,00
11:12:50	426	57,99
11:12:51	32.341	58,00
11:12:51	71	57,99
11:12:51	5.261	58,01
11:12:51	5.547	57,99
11:12:51	3.343	58,01
11:12:51	517	57,99
11:12:52	863	57,98
11:12:53	42	57,99
11:12:53	708	58,00
11:12:54	49	58,02
11:12:54	213	58,00
11:12:54	6.411	58,02
11:12:54	10.000	58,01
11:12:54	172	58,00
11:12:54	20.000	58,01
11:12:55	396	58,00
11:12:56	2.240	58,02
11:12:56	21.336	58,00
11:12:56	1.608	57,99
11:12:57	20	58,02
11:12:57	17	57,99
11:12:58	6.186	58,01
11:12:58	7.998	58,02
11:12:58	221	58,01
11:12:58	446	58,02
11:12:58	524	58,01
11:12:59	3.065	58,02
11:12:59	9	58,01
11:12:59	1.202	58,02
11:12:59	8	58,01
11:12:59	601	58,02
11:13:00	5.231	58,01
11:13:00	1.863	58,00
11:13:00	2.130	57,99
11:13:00	1.426	58,00
11:13:00	4.401	58,02
11:13:00	1.863	58,00
11:13:02	3.245	57,99
11:13:04	6.412	58,00
11:13:04	13.000	57,99
11:13:04	733	57,98
11:13:04	17.241	58,00
11:13:04	1.099	57,98
11:13:04	22.910	58,00
11:13:04	22.910	58,02
11:13:04	343	57,98
11:13:04	18.289	58,00
11:13:04	173	58,02
11:13:04	16.615	58,00
11:13:05	1.742	58,02
11:13:05	1.961	58,00
11:13:05	28	58,01
11:13:06	1.430	58,00
11:13:06	2.785	58,01
11:13:06	3.485	58,00
11:13:06	13.893	57,99
11:13:07	21.306	58,00
11:13:07	8.107	57,99
11:13:07	3.637	57,98
11:13:07	13.506	57,99
11:13:07	1.735	58,00
11:13:07	549	57,99
11:13:07	1.735	58,00
11:13:07	5.945	57,99
11:13:07	14.652	57,98
11:13:08	1.203	58,00
11:13:08	29.179	57,98
11:13:10	417	57,99
11:13:10	11.658	58,00
11:13:10	70	57,98
11:13:10	517	58,00
11:13:11	8	57,98
11:13:11	1.455	58,00
11:13:11	7.155	57,98
11:13:12	1.697	58,00
11:13:12	31	58,01
11:13:12	2.814	57,98
11:13:13	25.249	57,99
11:13:14	23.147	57,98
11:13:15	34.105	58,00
11:13:15	3.025	57,98
11:13:16	119	58,00
11:13:16	1.144	57,98
11:13:17	119	58,00
11:13:17	10.990	57,98
11:13:20	37.241	58,00
11:13:20	822	57,98
11:13:20	16.211	58,00
11:13:20	343	57,98
11:13:20	12.684	58,00
11:13:20	8	57,98
11:13:20	340	58,00
11:13:20	1.851	57,98
11:13:22	3.139	57,99
11:13:22	3.240	57,98
11:13:22	172	58,00
11:13:22	760	57,98
11:13:23	3.139	58,00
11:13:23	17	57,98
11:13:23	5.139	58,00
11:13:23	5.325	57,98
11:13:25	595	58,00
11:13:26	3.118	57,98
11:13:27	33.720	58,00
11:13:27	3.142	57,98
11:13:28	11.980	58,00
11:13:28	85	57,98
11:13:28	6.519	58,00
11:13:28	5.204	57,98
11:13:30	4.609	58,00
11:13:30	863	57,98
11:13:30	39.913	58,00
11:13:31	1.774	57,98
11:13:31	68	57,99
11:13:31	49.685	58,00
11:13:32	4.291	57,99
11:13:32	428	58,00
11:13:32	15.641	57,99
11:13:32	85.494	57,98
11:13:32	19.720	57,99
11:13:32	5.983	57,98
11:13:32	15	58,00
11:13:33	5.663	57,98
11:13:34	19.720	58,00
11:13:34	514	57,98
11:13:34	28	58,00
11:13:35	1.523	57,98
11:13:35	2.758	58,00
11:13:36	282	57,99
11:13:36	2.234	58,00
11:13:36	12.272	57,99
11:13:39	9.837	57,98
11:13:39	10	57,99
11:13:39	229	58,00
11:13:39	89	57,99
11:13:39	32.758	58,00
11:13:40	229	57,99
11:13:40	118	57,98
11:13:40	90	57,99
11:13:40	264	57,98
11:13:41	31	57,99
11:13:41	182	57,98
11:13:41	17	57,99
11:13:41	498	57,98
11:13:41	2	57,99
11:13:41	516	57,98
11:13:42	142	58,00
11:13:42	2	57,99
11:13:42	87.694	57,98
11:13:46	24.909	58,00
11:13:46	14.802	57,98
11:13:47	172	57,99
11:13:48	721	57,98
11:13:49	338	57,99
11:13:50	887	57,98
11:13:50	171	57,99
11:13:50	93	57,98
11:13:50	258	57,99
11:13:51	6.217	57,98
11:13:53	13	57,99
11:13:53	52	57,98
11:13:53	344	57,99
11:13:53	95	57,98
11:13:54	12.553	57,99
11:13:54	12.550	57,98
11:13:57	1.508	57,99
11:13:57	884	57,98
11:13:59	509	57,99
11:13:59	2.320	57,98
11:14:02	1.388	57,99
11:14:02	17.329	57,98
11:14:02	1.717	57,99
11:14:02	9	57,98
11:14:02	8.965	57,99
11:14:03	343	57,98
11:14:03	60	57,99
11:14:03	138	57,98
11:14:03	172	57,99
11:14:04	116.553	57,98
11:14:07	3.361	57,97
11:14:07	3.363	57,96
11:14:07	11.136	57,97
11:14:08	1	57,98
11:14:08	331	57,97
11:14:08	435	57,98
11:14:08	14.443	57,97
11:14:08	7.356	57,96
11:14:08	279	57,97
11:14:08	74.116	57,96
11:14:09	7.161	57,98
11:14:10	557	57,97
11:14:10	18.286	57,96
11:14:10	844	57,98
11:14:10	6.931	57,96
11:14:11	2.255	57,97
11:14:11	2.334	57,96
11:14:11	59	57,98
11:14:11	39.307	57,96
11:14:12	1.156	57,97
11:14:12	11.827	57,96
11:14:12	40	57,98
11:14:12	37.647	57,96
11:14:13	11.164	57,95
11:14:13	1.380	57,97
11:14:14	1.548	57,95
11:14:14	615	57,97
11:14:14	167	57,95
11:14:14	2.373	57,97
11:14:14	2.853	57,95
11:14:14	461	57,97
11:14:15	14.694	57,95
11:14:15	346	57,97
11:14:15	8.717	57,96
11:14:16	100.605	57,95
11:14:17	868	57,96
11:14:17	7.639	57,97
11:14:18	59	57,96
11:14:18	135	57,97
11:14:18	1.424	57,96
11:14:18	6.592	57,97
11:14:18	1.033	57,96
11:14:18	133	57,95
11:14:18	263	57,97
11:14:18	283	57,95
11:14:19	2.423	57,97
11:14:19	346	57,96
11:14:19	862	57,97
11:14:19	895	57,96
11:14:19	1.647	57,95
11:14:20	310	57,96
11:14:20	1.198	57,97
11:14:21	75	57,96
11:14:21	223	57,95
11:14:21	132	57,96
11:14:21	6.279	57,95
11:14:21	107	57,96
11:14:21	846	57,95
11:14:21	519	57,96
11:14:22	27	57,95
11:14:22	84	57,96
11:14:22	19.546	57,95
11:14:22	130	57,96
11:14:22	566	57,95
11:14:23	97	57,96
11:14:23	19.954	57,95
11:14:23	73	57,96
11:14:23	3.648	57,95
11:14:24	55	57,96
11:14:24	283	57,95
11:14:24	41	57,96
11:14:25	411	57,95
11:14:25	31	57,96
11:14:25	197	57,95
11:14:25	23	57,96
11:14:26	599	57,95
11:14:26	17	57,96
11:14:27	52	57,95
11:14:27	844	57,96
11:14:27	172	57,95
11:14:27	13	57,96
11:14:28	692	57,95
11:14:28	6.784	57,96
11:14:28	2.013	57,95
11:14:29	1.065	57,96
11:14:29	11.474	57,95
11:14:29	8	57,96
11:14:30	51.517	57,95
11:14:30	1.420	57,93
11:14:30	87.739	57,95
11:14:31	173	57,94
11:14:31	33.804	57,95
11:14:32	8	57,94
11:14:32	30.366	57,95
11:14:33	48.377	57,94
11:14:36	173	57,93
11:14:36	19.156	57,94
11:14:36	4.822	57,93
11:14:36	16.329	57,94
11:14:37	86	57,93
11:14:37	1	57,94
11:14:37	11	57,95
11:14:37	3.187	57,93
11:14:38	259	57,94
11:14:38	63	57,93
11:14:38	511	57,95
11:14:38	552	57,93
11:14:38	3.245	57,94
11:14:40	153	57,95
11:14:40	528	57,96
11:14:40	8	57,94
11:14:40	4.873	57,96
11:14:41	870	57,94
11:14:41	222	57,96
11:14:41	642	57,94
11:14:42	174	57,93
11:14:43	7.096	57,94
11:14:43	172	57,96
11:14:43	1.442	57,94
11:14:45	3.433	57,95
11:14:45	29	57,94
11:14:46	858	57,95
11:14:46	939	57,94
11:14:46	153	57,95
11:14:47	51.406	57,94
11:14:47	25.859	57,95
11:14:47	75.152	57,96
11:14:47	3.401	57,94
11:14:48	49	57,95
11:14:48	6.834	57,94
11:14:49	4.329	57,95
11:14:49	1.946	57,94
11:14:53	345	57,95
11:14:53	13.195	57,94
11:14:55	330	57,95
11:14:56	698	57,94
11:14:56	11.455	57,95
11:14:57	94.282	57,94
11:14:57	20	57,93
11:14:57	7	57,94
11:14:57	5.198	57,93
11:14:58	343	57,94
11:14:58	149.981	57,93
11:15:04	75.494	57,92
11:15:11	857	57,94
11:15:11	25.562	57,92
11:15:12	6.901	57,90
11:15:12	1.648	57,91
11:15:12	119	57,92
11:15:12	449	57,90
11:15:12	1.726	57,91
11:15:12	180	57,92
11:15:12	588	57,90
11:15:12	167	57,91
11:15:12	11	57,94
11:15:12	10.260	57,91
11:15:13	17	57,94
11:15:13	8.100	57,91
11:15:14	258	57,94
11:15:14	6.487	57,91
11:15:14	655	57,94
11:15:14	7.443	57,91
11:15:15	8.719	57,90
11:15:15	3.492	57,93
11:15:15	34.345	57,94
11:15:15	4.534	57,90
11:15:15	16.508	57,92
11:15:15	501	57,91
11:15:15	70	57,92
11:15:15	182	57,94
11:15:15	16.030	57,92
11:15:17	30	57,91
11:15:17	75.710	57,90
11:15:17	3.528	57,89
11:15:17	10.483	57,90
11:15:17	37	57,93
11:15:17	38.849	57,90
11:15:20	337	57,93
11:15:20	76.820	57,90
11:15:20	7.102	57,89
11:15:20	1.726	57,87
11:15:20	316	57,86
11:15:20	30.792	57,85
11:15:20	3.169	57,90
11:15:20	4.274	57,89
11:15:20	57.264	57,90
11:15:22	4.363	57,89
11:15:22	16.185	57,85
11:15:23	19.626	57,91
11:15:23	857	57,90
11:15:23	20.000	57,91
11:15:23	3.635	57,90
11:15:23	2.575	57,92
11:15:23	2.641	57,90
11:15:24	11.854	57,92
11:15:24	16.392	57,90
11:15:25	20.000	57,92
11:15:25	29	57,91
11:15:25	2.467	57,90
11:15:25	705	57,89
11:15:25	3.740	57,90
11:15:26	66	57,92
11:15:26	21.184	57,90
11:15:27	925	57,89
11:15:27	4.246	57,90
11:15:27	20.000	57,91
11:15:27	351	57,90
11:15:28	688	57,92
11:15:28	8.683	57,90
11:15:29	7.218	57,91
11:15:29	1.022	57,90
11:15:29	100.000	57,91
11:15:30	9.944	57,90
11:15:30	476	57,89
11:15:30	12.234	57,88
11:15:30	20.000	57,90
11:15:30	2.128	57,88
11:15:30	85	57,91
11:15:30	5.295	57,89
11:15:32	80.000	57,90
11:15:33	56	57,89
11:15:33	518	57,90
11:15:33	3.824	57,89
11:15:33	19.482	57,90
11:15:33	143	57,91
11:15:34	1.023	57,89
11:15:34	247	57,91
11:15:35	302	57,89
11:15:35	3.132	57,90
11:15:35	1.179	57,89
11:15:36	16.889	57,90
11:15:36	346	57,89
11:15:36	505	57,90
11:15:36	8.503	57,89
11:15:37	2.816	57,90
11:15:37	2.816	57,91
11:15:38	21.465	57,89
11:15:39	572	57,91
11:15:39	604	57,89
11:15:39	2.816	57,91
11:15:39	653	57,90
11:15:41	867	57,91
11:15:41	11.843	57,90
11:15:42	15.935	57,89
11:15:43	117.247	57,90
11:15:47	45	57,91
11:15:47	29.377	57,90
11:15:53	18.991	57,91
11:15:53	284	57,90
11:15:54	6.143	57,91
11:15:54	212	57,90
11:15:54	44	57,91
11:15:54	3.475	57,90
11:15:56	16	57,91
11:15:57	14	57,90
11:15:57	2.962	57,91
11:15:57	79	57,90
11:15:58	178	57,91
11:15:58	83.286	57,90
11:15:59	12	57,89
11:15:59	11.234	57,90
11:15:59	347	57,89
11:15:59	2.589	57,90
11:15:59	1.447	57,89
11:15:59	2.927	57,90
11:15:59	24.055	57,89
11:16:01	17	57,90
11:16:01	2.693	57,89
11:16:01	16	57,90
11:16:01	11.103	57,89
11:16:02	36	57,90
11:16:02	21.814	57,89
11:16:03	13.181	57,90
11:16:03	86.819	57,91
11:16:04	5.490	57,89
11:16:05	186	57,91
11:16:05	9.483	57,89
11:16:06	690	57,90
11:16:06	16.021	57,89
11:16:06	4	57,90
11:16:06	12.612	57,89
11:16:07	3.103	57,90
11:16:07	15.224	57,89
11:16:07	8.635	57,91
11:16:07	9.077	57,89
11:16:08	20.198	57,90
11:16:08	5.000	57,91
11:16:08	20.938	57,90
11:16:09	143	57,91
11:16:09	2.769	57,90
11:16:10	2.578	57,91
11:16:10	20.277	57,90
11:16:10	172	57,91
11:16:10	9.357	57,90
11:16:11	5	57,91
11:16:11	6.033	57,90
11:16:11	11.193	57,91
11:16:11	4.186	57,89
11:16:11	12.111	57,91
11:16:12	1.972	57,90
11:16:12	518	57,89
11:16:12	3.831	57,91
11:16:12	285	57,89
11:16:13	10.235	57,91
11:16:13	347	57,89
11:16:13	9.356	57,91
11:16:13	1.715	57,90
11:16:13	2.061	57,89
11:16:14	1.116	57,90
11:16:14	37.592	57,89
11:16:14	353	57,91
11:16:14	5.826	57,90
11:16:15	13.113	57,89
11:16:15	233	57,90
11:16:15	13.919	57,89
11:16:15	350	57,90
11:16:15	6	57,91
11:16:15	3.686	57,90
11:16:15	31.509	57,89
11:16:16	7.911	57,90
11:16:16	122	57,89
11:16:16	15.641	57,90
11:16:16	34.861	57,89
11:16:17	5.144	57,90
11:16:17	1.666	57,89
11:16:17	1.899	57,90
11:16:17	19.676	57,89
11:16:19	541	57,90
11:16:20	8.735	57,89
11:16:20	731	57,90
11:16:20	4.272	57,89
11:16:20	17.271	57,90
11:16:20	33.544	57,89
11:16:21	1.770	57,90
11:16:21	7.435	57,89
11:16:21	6.143	57,90
11:16:21	8.387	57,89

VOLVER AL INICIO

11:16:21	443	57,90
11:16:21	17.801	57,89
11:16:22	76.212	57,90
11:16:23	32.874	57,89
11:16:23	85	57,91
11:16:23	28.098	57,89
11:16:24	17	57,91
11:16:24	17.590	57,89
11:16:25	23.292	57,90
11:16:27	5	57,91
11:16:27	238	57,90
11:16:28	69	57,91
11:16:29	141	57,90
11:16:29	100	57,91
11:16:29	6.027	57,90
11:16:30	117	57,91
11:16:30	4.727	57,90
11:16:32	914	57,91
11:16:32	48.221	57,90
11:16:32	583	57,89
11:16:32	68.779	57,90
11:16:33	2.423	57,91
11:16:33	135.559	57,90
11:16:34	3.546	57,89
11:16:34	73.505	57,90
11:16:35	186	57,89
11:16:35	191	57,90
11:16:35	15.844	57,89
11:16:35	8.733	57,90
11:16:36	2.785	57,89
11:16:37	5.157	57,91
11:16:37	184	57,89
11:16:37	349	57,91
11:16:37	2.355	57,89
11:16:38	83	57,91
11:16:38	29.308	57,89
11:16:41	7.093	57,90
11:16:41	7.684	57,91
11:16:42	1.524	57,89
11:16:42	8.635	57,91
11:16:42	1.524	57,89
11:16:42	43.519	57,88
11:16:42	8.716	57,91
11:16:43	177	57,88
11:16:43	20.666	57,91
11:16:43	280	57,89
11:16:43	8.527	57,91
11:16:44	710	57,89
11:16:44	16.989	57,91
11:16:44	2.766	57,90
11:16:46	245	57,91
11:16:47	172	57,90
11:16:47	1.560	57,91
11:16:47	86	57,90
11:16:48	1.663	57,91
11:16:48	141	57,90
11:16:48	5.472	57,91
11:16:48	20.000	57,90
11:16:48	13.353	57,91
11:16:48	1.640	57,90
11:16:49	2.574	57,91
11:16:49	141	57,90
11:16:50	1.700	57,91
11:16:50	1.304	57,90
11:16:50	1.554	57,91
11:16:50	11.960	57,90
11:16:53	89	57,91
11:16:53	104	57,90
11:16:53	52.496	57,91
11:16:53	518	57,90
11:16:53	12.373	57,91
11:16:54	345	57,90
11:16:54	11.008	57,91
11:16:54	400	57,90
11:16:55	1.401	57,91
11:16:55	699	57,90
11:16:56	519	57,91
11:16:56	7.964	57,89
11:16:57	513	57,91
11:16:57	61.298	57,89
11:16:57	816	57,91
11:16:57	10.119	57,89
11:16:58	183	57,91
11:16:58	1.133	57,89
11:16:58	190	57,91
11:16:58	212	57,89
11:16:58	6.637	57,91
11:16:59	2.646	57,89
11:16:59	2.768	57,90
11:17:00	1.793	57,91
11:17:00	2.387	57,90
11:17:00	437	57,91
11:17:01	110	57,89
11:17:01	320	57,91
11:17:01	1.217	57,89
11:17:02	2.822	57,91
11:17:02	12.708	57,89
11:17:02	717	57,91
11:17:02	4.988	57,89
11:17:03	2.060	57,91
11:17:03	252	57,89
11:17:03	3.568	57,91
11:17:04	355	57,89
11:17:04	72	57,91
11:17:04	9	57,89
11:17:04	3	57,91
11:17:04	860	57,89
11:17:05	7.730	57,90
11:17:05	214	57,91
11:17:05	39.869	57,90
11:17:06	85	57,89
11:17:06	97	57,90
11:17:06	3.012	57,89
11:17:06	700	57,90
11:17:06	2.893	57,89
11:17:07	206	57,90
11:17:07	66.093	57,89
11:17:08	522	57,90
11:17:09	172	57,91
11:17:09	2.125	57,90
11:17:09	1.103	57,89
11:17:09	173	57,91
11:17:09	1.414	57,89
11:17:09	1.555	57,91
11:17:09	112.168	57,89
11:17:11	5.708	57,90
11:17:11	249	57,91
11:17:11	29.361	57,89
11:17:11	8.240	57,88
11:17:11	4.954	57,89
11:17:12	7.178	57,90
11:17:12	9.594	57,89
11:17:12	7.377	57,90
11:17:12	1.733	57,89
11:17:12	10	57,90
11:17:13	3.719	57,89
11:17:13	11.508	57,88
11:17:13	160	57,90
11:17:13	10.648	57,88
11:17:13	5.275	57,90
11:17:13	11.844	57,91
11:17:13	300	57,90
11:17:13	937	57,88
11:17:13	20.000	57,89
11:17:13	951	57,90
11:17:13	78.530	57,88
11:17:14	550	57,89
11:17:14	15.106	57,88
11:17:15	186	57,90
11:17:15	29.260	57,88
11:17:16	1.726	57,90
11:17:16	12.046	57,88
11:17:17	3.380	57,90
11:17:17	509	57,88
11:17:17	236	57,90
11:17:17	11.448	57,88
11:17:17	3.456	57,87
11:17:17	30.544	57,86
11:17:17	3.959	57,88
11:17:17	3.446	57,87
11:17:18	13.851	57,88
11:17:18	5.504	57,87
11:17:18	2.384	57,88
11:17:18	1.370	57,87
11:17:18	2.616	57,86
11:17:18	888	57,87
11:17:18	149	57,86
11:17:18	278	57,88
11:17:18	7.818	57,86
11:17:18	344	57,90
11:17:18	34.138	57,86
11:17:21	332	57,90
11:17:21	35.590	57,89
11:17:21	2.084	57,86
11:17:21	55.545	57,89
11:17:22	8	57,86
11:17:22	5.516	57,89
11:17:22	100	57,86
11:17:22	31.349	57,89
11:17:22	40.144	57,90
11:17:22	20.000	57,89
11:17:22	1.382	57,87
11:17:23	10.662	57,90
11:17:23	525	57,87
11:17:24	2.413	57,89
11:17:24	142	57,87
11:17:24	5.156	57,89
11:17:24	8.165	57,87
11:17:27	44.836	57,88
11:17:27	25	57,89
11:17:27	262	57,87
11:17:27	4.810	57,88
11:17:27	9.524	57,89
11:17:27	9.267	57,88
11:17:28	13.462	57,89
11:17:28	4	57,88
11:17:28	23.960	57,89
11:17:28	2.447	57,88
11:17:28	345	57,89
11:17:28	4.588	57,88
11:17:29	8.886	57,89
11:17:29	171	57,88
11:17:29	3.492	57,89
11:17:29	1.716	57,88
11:17:29	9.201	57,89
11:17:29	172	57,87
11:17:29	20.000	57,88
11:17:29	10.000	57,89
11:17:29	17	57,88
11:17:30	54	57,89
11:17:30	3.923	57,88
11:17:30	26.618	57,87
11:17:33	153	57,89
11:17:33	1.926	57,87
11:17:34	3.450	57,89
11:17:34	22.166	57,87
11:17:37	17.277	57,88
11:17:37	521	57,87
11:17:38	17.347	57,88
11:17:38	74	57,87
11:17:39	10.396	57,88
11:17:39	172	57,87
11:17:39	717	57,88
11:17:39	178	57,87
11:17:40	60	57,88
11:17:40	2.433	57,87
11:17:41	1.985	57,88
11:17:41	184	57,87
11:17:41	38.916	57,88
11:17:41	117.918	57,87
11:17:41	8.939	57,86
11:17:41	44.915	57,85
11:17:41	26	57,88
11:17:42	12.598	57,85
11:17:42	20.000	57,87
11:17:42	137	57,86
11:17:42	8.891	57,88
11:17:42	599	57,87
11:17:42	8	57,86
11:17:42	849	57,88
11:17:43	7.566	57,86
11:17:43	4.052	57,88
11:17:43	376	57,86
11:17:44	688	57,88
11:17:44	428	57,86
11:17:44	568	57,87
11:17:44	14	57,86
11:17:45	4.842	57,88
11:17:45	956	57,86
11:17:46	14.276	57,88
11:17:46	1.861	57,86
11:17:46	45.273	57,88
11:17:48	430	57,86
11:17:49	2.413	57,87
11:17:50	911	57,88
11:17:50	691	57,87
11:17:51	83	57,88
11:17:51	2.830	57,87
11:17:51	8.774	57,86
11:17:52	8	57,88
11:17:53	14.033	57,86
11:17:54	86	57,88
11:17:54	740	57,87
11:17:55	9.396	57,88
11:17:55	717	57,87
11:17:56	50.169	57,88
11:17:56	850	57,87
11:17:56	4	57,88
11:17:56	173	57,87
11:17:57	18.826	57,88
11:17:57	146	57,87
11:17:57	183	57,88
11:17:57	2.081	57,87
11:17:58	17.277	57,88
11:17:58	172	57,87
11:17:58	10.969	57,88
11:17:59	1.904	57,87
11:18:00	1.041	57,88
11:18:00	2.290	57,87
11:18:02	1.664	57,89
11:18:02	500	57,88
11:18:02	12.307	57,87
11:18:03	170	57,88
11:18:03	8.795	57,87
11:18:05	19	57,89
11:18:05	2.897	57,87
11:18:05	1.682	57,89
11:18:05	107.194	57,87
11:18:07	5.182	57,89
11:18:07	256	57,87
11:18:07	6	57,88
11:18:07	18.349	57,87
11:18:08	3.455	57,88
11:18:08	4.979	57,87
11:18:09	6.539	57,88
11:18:09	8.440	57,89
11:18:09	6.410	57,87
11:18:10	9.123	57,86
11:18:10	20.000	57,87
11:18:11	5.383	57,86
11:18:12	83.998	57,87
11:18:14	171	57,88
11:18:14	14.993	57,87
11:18:14	1.018	57,88
11:18:14	56.042	57,87
11:18:17	18.811	57,88
11:18:17	31.189	57,89
11:18:17	886	57,87
11:18:18	46	57,89
11:18:18	20.516	57,87
11:18:19	93	57,89
11:18:20	6.857	57,87
11:18:20	13.834	57,89
11:18:20	16.708	57,87
11:18:20	464	57,86
11:18:21	12.000	57,88
11:18:21	20.000	57,87
11:18:21	22.237	57,86
11:18:22	838	57,88
11:18:22	5.473	57,86
11:18:23	558	57,88
11:18:23	12.591	57,86
11:18:23	10.658	57,88
11:18:23	868	57,86
11:18:24	766	57,88
11:18:24	11.360	57,86
11:18:24	23.180	57,88
11:18:24	41	57,87
11:18:24	26.820	57,89
11:18:24	7.892	57,87
11:18:25	17.657	57,88
11:18:25	919	57,87
11:18:26	2.343	57,88
11:18:26	382	57,89
11:18:26	3.217	57,87
11:18:27	11.000	57,89
11:18:27	1.030	57,87
11:18:27	349	57,89
11:18:27	8.455	57,87
11:18:28	362	57,89
11:18:28	3.166	57,87
11:18:28	5.645	57,89
11:18:28	171	57,87
11:18:28	9	57,86
11:18:28	558	57,89
11:18:28	1.681	57,86
11:18:29	1.119	57,87
11:18:30	7.499	57,88
11:18:30	78	57,87
11:18:30	36.926	57,89
11:18:30	172	57,87
11:18:30	126	57,89
11:18:30	189	57,87
11:18:31	575	57,89
11:18:31	2.644	57,87
11:18:32	958	57,89
11:18:32	859	57,87
11:18:32	11.000	57,89
11:18:33	1.035	57,87
11:18:34	50.000	57,89
11:18:34	137.671	57,87
11:18:35	950	57,89
11:18:35	2.228	57,87
11:18:36	6.927	57,89
11:18:36	431	57,87
11:18:36	8.088	57,88
11:18:37	439	57,87
11:18:37	1.747	57,88
11:18:37	946	57,87
11:18:38	1.725	57,88
11:18:38	560	57,87
11:18:38	22.440	57,88
11:18:38	56.560	57,89
11:18:39	355	57,87
11:18:39	172	57,89
11:18:39	13.427	57,88
11:18:42	170	57,89
11:18:42	847	57,88
11:18:42	6	57,89
11:18:42	8.976	57,88
11:18:43	268	57,89
11:18:43	905	57,88
11:18:43	26.191	57,89
11:18:43	14.170	57,90
11:18:43	146	57,91
11:18:43	106.851	57,92
11:18:43	602	57,88
11:18:43	146	57,91
11:18:43	1.475	57,88
11:18:44	2	57,91
11:18:44	2.173	57,88
11:18:46	839	57,89
11:18:46	30	57,91
11:18:46	8.128	57,89
11:18:48	259	57,91
11:18:49	11.100	57,89
11:18:49	166	57,91
11:18:49	2.528	57,89
11:18:50	86	57,91
11:18:50	181	57,89
11:18:50	24	57,91
11:18:51	846	57,89
11:18:51	863	57,91
11:18:51	380	57,89
11:18:51	52	57,91
11:18:52	56	57,89
11:18:52	690	57,91
11:18:52	847	57,89
11:18:52	7	57,91
11:18:52	38	57,89
11:18:53	3.070	57,91
11:18:53	5.564	57,92
11:18:53	13.971	57,89
11:18:54	1	57,91
11:18:54	1.455	57,89
11:18:55	127	57,90
11:18:55	426	57,89
11:18:55	604	57,90
11:18:56	6.376	57,89
11:18:57	385	57,90
11:18:57	1.227	57,89
11:18:57	85	57,90
11:18:57	277	57,89
11:18:57	239	57,90
11:18:58	7.788	57,89
11:18:59	337	57,90
11:18:59	484	57,89
11:19:00	20.000	57,90
11:19:00	827	57,89
11:19:00	34.489	57,90
11:19:01	2.044	57,91
11:19:01	508	57,92
11:19:01	19.794	57,90
11:19:03	11.049	57,92
11:19:04	123	57,90
11:19:04	611	57,89
11:19:04	20.000	57,90
11:19:07	79.772	57,89
11:19:09	400	57,91
11:19:09	655	57,89
11:19:09	200	57,91
11:19:09	67.026	57,89
11:19:12	4.991	57,90
11:19:12	171	57,89
11:19:12	505	57,90
11:19:12	7.478	57,89
11:19:13	66.033	57,90
11:19:13	33.400	57,91
11:19:13	52.955	57,92
11:19:13	47.967	57,90
11:19:17	2.133	57,89
11:19:17	115	57,91
11:19:17	2.283	57,89
11:19:17	15	57,91
11:19:17	40.652	57,89
11:19:18	167	57,91
11:19:18	71.484	57,89
11:19:20	1.375	57,88
11:19:20	8.666	57,89
11:19:20	18.146	57,88
11:19:21	47.307	57,89
11:19:21	108	57,88
11:19:21	20.000	57,89
11:19:22	64.429	57,88
11:19:23	16	57,90
11:19:23	15.640	57,88
11:19:24	48.172	57,90
11:19:24	1.828	57,91
11:19:24	533	57,88
11:19:24	8.369	57,89
11:19:25	511	57,90
11:19:25	5.367	57,89
11:19:26	34	57,90
11:19:26	1.758	57,89
11:19:26	9.982	57,90
11:19:26	3.975	57,89
11:19:28	7	57,90
11:19:28	3.405	57,89
11:19:28	831	57,90
11:19:28	85	57,89
11:19:28	34	57,90
11:19:28	41.805	57,89
11:19:31	172	57,90
11:19:31	1.725	57,89
11:19:32	5.369	57,88
11:19:32	2.860	57,90
11:19:32	1.650	57,88
11:19:33	6.848	57,90
11:19:33	675	57,88
11:19:34	134	57,90
11:19:34	87.568	57,88
11:19:35	3.326	57,90
11:19:35	1.230	57,88
11:19:36	192.697	57,90
11:19:36	1.062	57,88
11:19:37	20.080	57,90
11:19:37	4.289	57,88
11:19:37	2.478	57,87
11:19:37	1.520	57,89
11:19:37	213	57,88
11:19:37	4.560	57,89
11:19:38	141	57,88
11:19:38	452	57,89
11:19:38	2.327	57,88
11:19:40	771	57,89
11:19:40	3.309	57,88
11:19:40	1	57,89
11:19:40	2.490	57,88
11:19:41	32	57,89
11:19:41	998	57,88
11:19:42	5.954	57,89
11:19:42	563	57,88
11:19:43	344	57,89
11:19:43	154	57,88
11:19:43	341	57,89
11:19:43	538	57,88
11:19:44	213	57,89
11:19:44	1.086	57,88
11:19:45	16.295	57,89
11:19:45	172	57,88
11:19:45	108	57,89
11:19:46	1.686	57,88
11:19:46	1.663	57,89
11:19:46	7.918	57,88
11:19:47	5.689	57,87
11:19:47	2.032	57,88
11:19:50	14.151	57,89
11:19:50	3.123	57,90
11:19:50	3.527	57,88
11:19:50	75	57,90
11:19:51	4.279	57,88
11:19:51	3.335	57,89
11:19:51	18	57,88
11:19:52	85	57,89
11:19:52	2.398	57,88
11:19:52	7.203	57,87
11:19:54	6.048	57,89
11:19:54	70	57,87
11:19:54	8	57,89
11:19:55	385	57,87
11:19:55	515	57,89
11:19:55	559	57,87
11:19:56	688	57,89
11:19:56	869	57,87
11:19:56	33	57,89
11:19:57	228	57,87
11:19:57	898	57,89
11:19:57	242	57,88
11:19:58	3.486	57,89
11:19:58	313	57,88
11:19:59	1	57,89
11:19:59	4.476	57,88
11:19:59	24	57,89
11:20:00	12	57,88
11:20:00	16.489	57,89
11:20:01	2.591	57,90
11:20:01	1.474	57,89
11:20:02	166	57,90
11:20:02	15.858	57,89
11:20:06	177	57,90
11:20:06	6.155	57,89
11:20:06	19	57,90
11:20:07	10.024	57,89
11:20:08	5.450	57,88
11:20:10	167	57,90
11:20:10	28.345	57,88
11:20:11	23	57,90
11:20:12	503	57,88
11:20:12	172	57,90
11:20:12	7.755	57,88
11:20:13	188	57,90
11:20:13	8.408	57,88
11:20:14	13	57,89
11:20:14	15.123	57,88
11:20:15	1.040	57,89
11:20:15	48.343	57,88
11:20:17	19.999	57,89
11:20:17	20.000	57,88
11:20:17	5.786	57,87
11:20:18	1	57,89
11:20:18	5.478	57,87
11:20:18	17.284	57,88
11:20:18	161	57,89
11:20:18	5.749	57,88
11:20:18	12.665	57,89
11:20:18	1.923	57,88
11:20:19	172	57,89
11:20:19	23.589	57,88
11:20:20	3	57,89
11:20:20	16.281	57,88
11:20:20	57	57,89
11:20:20	4.118	57,88
11:20:20	3.003	57,89
11:20:20	1.606	57,88
11:20:20	6.006	57,89
11:20:21	6.442	57,88
11:20:21	8	57,90
11:20:21	10.253	57,88
11:20:22	16	57,90
11:20:22	27.803	57,88
11:20:23	176	57,90
11:20:23	19.829	57,88
11:20:24	6.009	57,90
11:20:24	15.188	57,88
11:20:24	8.999	57,89
11:20:24	18.080	57,88
11:20:25	1	57,89
11:20:25	14.783	57,88
11:20:27	837	57,89
11:20:27	351	57,88
11:20:27	1.081	57,89
11:20:27	2.457	57,88
11:20:28	4.492	57,89
11:20:28	548	57,88
11:20:28	831	57,89
11:20:28	597	57,88
11:20:28	2.965	57,89
11:20:28	1.341	57,88
11:20:29	571	57,89
11:20:29	17.614	57,88
11:20:29	1	57,89
11:20:30	70	57,88
11:20:30	1.727	57,89
11:20:30	1.570	57,88
11:20:30	412	57,89

VOLVER AL INICIO

11:20:31	71	57,88
11:20:31	166	57,89
11:20:31	775	57,88
11:20:31	12.125	57,89
11:20:31	10.408	57,88
11:20:31	250	57,89
11:20:31	903	57,88
11:20:32	1	57,89
11:20:32	13	57,88
11:20:32	5.238	57,89
11:20:33	55.893	57,88
11:20:35	167	57,90
11:20:35	1.908	57,89
11:20:36	42	57,90
11:20:36	4.571	57,88
11:20:38	846	57,90
11:20:38	15.153	57,88
11:20:41	1.880	57,89
11:20:42	1.663	57,90
11:20:42	237	57,89
11:20:42	86	57,90
11:20:42	436	57,89
11:20:43	35.113	57,90
11:20:43	1.629	57,89
11:20:44	1.792	57,88
11:20:45	168	57,90
11:20:46	2.134	57,88
11:20:47	20.442	57,90
11:20:47	460	57,88
11:20:47	431	57,90
11:20:48	4.932	57,88
11:20:48	8.315	57,90
11:20:48	1.968	57,91
11:20:49	12.091	57,90
11:20:49	8.559	57,89
11:20:49	8	57,90
11:20:49	4.010	57,89
11:20:50	16	57,90
11:20:50	5.660	57,89
11:20:51	1.722	57,90
11:20:51	856	57,89
11:20:51	172	57,90
11:20:52	586	57,89
11:20:52	172	57,90
11:20:52	122	57,89
11:20:52	7.108	57,90
11:20:53	17.814	57,91
11:20:53	196	57,90
11:20:53	2.473	57,89
11:20:53	9.829	57,91
11:20:53	2.587	57,89
11:20:53	2	57,91
11:20:54	2.838	57,90
11:20:54	142	57,89
11:20:54	1	57,90
11:20:54	178	57,91
11:20:54	8	57,89
11:20:54	168	57,91
11:20:54	8.891	57,89
11:20:57	218.170	57,91
11:20:57	426	57,90
11:20:57	613	57,91
11:20:58	1.093	57,90
11:20:58	34	57,91
11:20:58	637	57,90
11:20:59	2.495	57,91
11:20:59	13.313	57,90
11:21:01	172	57,91
11:21:02	16.450	57,90
11:21:04	552	57,89
11:21:05	21	57,90
11:21:05	3.642	57,91
11:21:05	4.058	57,90
11:21:06	86	57,91
11:21:06	2.468	57,90
11:21:06	332	57,91
11:21:07	554	57,90
11:21:07	689	57,91
11:21:07	18	57,90
11:21:08	82	57,91
11:21:08	20.538	57,90
11:21:08	345	57,91
11:21:08	4.027	57,90
11:21:09	23.719	57,91
11:21:09	1.085	57,92
11:21:10	28.917	57,91
11:21:11	8.302	57,92
11:21:11	51.132	57,91
11:21:14	429	57,92
11:21:14	62.770	57,91
11:21:15	1.290	57,92
11:21:15	2.749	57,91
11:21:15	368	57,92
11:21:15	481	57,91
11:21:15	368	57,92
11:21:15	24.524	57,91
11:21:17	1	57,92
11:21:17	1.649	57,91
11:21:17	210	57,92
11:21:17	16.378	57,91
11:21:19	5	57,92
11:21:19	6.670	57,91
11:21:19	139	57,92
11:21:19	9.408	57,91
11:21:20	18.294	57,90
11:21:20	34.500	57,92
11:21:20	2.532	57,90
11:21:20	36.352	57,91
11:21:21	15	57,92
11:21:21	11.648	57,91
11:21:22	28.019	57,90
11:21:22	3.940	57,91
11:21:23	6.566	57,90
11:21:23	2.704	57,91
11:21:23	18.837	57,90
11:21:24	8.640	57,91
11:21:24	856	57,90
11:21:24	172	57,92
11:21:24	9	57,91
11:21:24	11.164	57,90
11:21:25	16	57,92
11:21:25	3.838	57,90
11:21:25	41	57,92
11:21:25	96	57,90
11:21:25	119	57,91
11:21:25	8.380	57,90
11:21:26	114	57,92
11:21:26	3.007	57,90
11:21:27	6.223	57,91
11:21:28	706	57,90
11:21:28	36.104	57,92
11:21:28	56	57,90
11:21:28	224	57,92
11:21:28	4.579	57,93
11:21:28	2.489	57,91
11:21:29	64	57,92
11:21:29	1.718	57,91
11:21:29	2.108	57,92
11:21:29	2.861	57,91
11:21:29	7.736	57,92
11:21:30	8.400	57,91
11:21:31	3.453	57,92
11:21:31	5.369	57,91
11:21:31	643	57,90
11:21:32	19.391	57,92
11:21:32	1.846	57,91
11:21:32	2.584	57,92
11:21:32	347	57,91
11:21:33	9.009	57,92
11:21:34	145	57,93
11:21:34	1.744	57,92
11:21:35	4.023	57,93
11:21:35	1.939	57,91
11:21:35	11.487	57,93
11:21:35	8.571	57,91
11:21:37	61	57,93
11:21:37	170	57,91
11:21:37	10.870	57,93
11:21:38	217	57,91
11:21:38	246	57,93
11:21:38	4.409	57,91
11:21:39	1.339	57,93
11:21:39	151	57,91
11:21:40	172	57,93
11:21:40	1.087	57,91
11:21:41	2.801	57,92
11:21:42	516	57,93
11:21:42	10.677	57,92
11:21:43	57.621	57,93
11:21:43	6.364	57,92
11:21:44	331	57,93
11:21:44	314	57,94
11:21:44	47.045	57,92
11:21:44	9.270	57,91
11:21:44	2.000	57,93
11:21:44	224	57,92
11:21:45	132.031	57,93
11:21:48	340	57,94
11:21:48	2.882	57,93
11:21:50	505	57,94
11:21:50	11.223	57,93
11:21:51	5	57,94
11:21:51	15.005	57,93
11:21:51	2.485	57,94
11:21:52	493	57,93
11:21:52	2.089	57,94
11:21:52	4.082	57,95
11:21:52	2.237	57,93
11:21:53	196	57,95
11:21:53	1.249	57,93
11:21:55	182	57,95
11:21:55	895	57,93
11:21:55	3.912	57,95
11:21:55	510	57,93
11:21:55	2.487	57,95
11:21:56	798	57,93
11:21:56	225	57,95
11:21:56	6.004	57,93
11:21:57	1.249	57,95
11:21:57	1.158	57,93
11:21:57	3.923	57,95
11:21:57	283	57,93
11:21:57	82	57,95
11:21:57	524	57,93
11:21:57	422	57,95
11:21:58	1.055	57,93
11:21:58	6	57,95
11:21:58	926	57,93
11:21:58	430	57,95
11:21:59	173	57,93
11:21:59	4.482	57,94
11:21:59	180	57,93
11:21:59	2.367	57,94
11:21:59	2.776	57,93
11:21:59	2.747	57,94
11:21:59	235	57,93
11:22:00	411	57,94
11:22:00	317	57,93
11:22:00	1.735	57,94
11:22:00	1.503	57,93
11:22:01	481	57,94
11:22:01	192	57,93
11:22:01	1.425	57,94
11:22:01	565	57,93
11:22:02	2.297	57,94
11:22:02	1.889	57,95
11:22:02	1.402	57,93
11:22:02	852	57,95
11:22:02	34.542	57,93
11:22:02	663	57,95
11:22:03	93	57,94
11:22:03	5.124	57,95
11:22:03	343	57,94
11:22:03	926	57,95
11:22:03	3.096	57,94
11:22:04	716	57,95
11:22:04	262	57,94
11:22:04	2.479	57,95
11:22:05	518	57,94
11:22:05	672	57,95
11:22:05	4.314	57,93
11:22:06	173	57,94
11:22:06	517	57,95
11:22:06	398	57,94
11:22:06	207	57,95
11:22:06	573	57,94
11:22:07	2.063	57,95
11:22:07	8.255	57,94
11:22:07	115	57,95
11:22:07	908	57,94
11:22:07	33	57,95
11:22:07	9.469	57,94
11:22:07	2.963	57,93
11:22:07	168	57,95
11:22:07	332	57,93
11:22:07	33	57,95
11:22:07	6.447	57,93
11:22:08	19.696	57,95
11:22:08	1.925	57,93
11:22:08	7	57,95
11:22:08	60.580	57,93
11:22:10	3.614	57,95
11:22:10	8.282	57,93
11:22:11	20.287	57,95
11:22:11	20.482	57,93
11:22:12	4.252	57,92
11:22:12	4.504	57,93
11:22:12	1	57,95
11:22:12	14	57,96
11:22:12	186	57,93
11:22:13	11.797	57,94
11:22:13	498	57,95
11:22:13	8.203	57,94
11:22:14	227	57,93
11:22:14	2.504	57,92
11:22:14	66	57,95
11:22:14	5.063	57,93
11:22:14	7.311	57,92
11:22:14	2.035	57,93
11:22:14	12.025	57,92
11:22:14	1.024	57,93
11:22:14	11.394	57,92
11:22:15	412	57,93
11:22:15	40.637	57,92
11:22:16	332	57,95
11:22:16	12.450	57,92
11:22:16	31	57,95
11:22:16	2.832	57,92
11:22:17	169	57,95
11:22:17	21.708	57,92
11:22:18	86	57,95
11:22:18	117.354	57,92
11:22:18	6.274	57,91
11:22:18	145	57,92
11:22:18	680	57,91
11:22:18	5.960	57,92
11:22:18	1.162	57,91
11:22:18	1.516	57,90
11:22:18	3.103	57,92
11:22:19	4.968	57,91
11:22:19	61.866	57,94
11:22:19	2.751	57,91
11:22:19	8.488	57,94
11:22:19	497	57,91
11:22:19	169	57,94
11:22:19	851	57,91
11:22:19	1.231	57,90
11:22:19	3.774	57,91
11:22:20	1.283	57,94
11:22:20	85	57,91
11:22:20	1	57,94
11:22:20	9.403	57,91
11:22:20	1.725	57,94
11:22:20	13.749	57,91
11:22:20	984	57,93
11:22:20	46	57,94
11:22:20	140	57,93
11:22:20	6.138	57,94
11:22:20	206	57,93
11:22:21	15.238	57,94
11:22:21	397	57,93
11:22:21	2.407	57,92
11:22:21	23.940	57,91
11:22:22	85	57,94
11:22:22	14.280	57,91
11:22:23	1.143	57,90
11:22:23	3.718	57,91
11:22:24	16.000	57,93
11:22:24	4.916	57,92
11:22:24	13.294	57,90
11:22:24	61.188	57,89
11:22:24	16.069	57,93
11:22:24	8.000	57,94
11:22:25	385	57,93
11:22:25	20.574	57,94
11:22:25	23.966	57,93
11:22:26	11.045	57,91
11:22:26	1.827	57,93
11:22:26	343	57,91
11:22:26	33.989	57,93
11:22:26	1.455	57,91
11:22:27	96.943	57,93
11:22:27	451	57,91
11:22:27	19.124	57,93
11:22:27	337	57,91
11:22:27	21.768	57,93
11:22:28	9.075	57,91
11:22:28	1.147	57,90
11:22:28	13.261	57,93
11:22:28	2.511	57,90
11:22:30	188	57,91
11:22:30	2.554	57,93
11:22:30	2.338	57,91
11:22:31	9.678	57,93
11:22:31	2.791	57,94
11:22:31	12.481	57,93
11:22:32	5.289	57,91
11:22:32	171	57,94
11:22:33	896	57,91
11:22:33	425	57,94
11:22:34	633	57,93
11:22:34	18.839	57,94
11:22:34	524	57,93
11:22:35	11.305	57,94
11:22:35	8.958	57,93
11:22:35	1.235	57,91
11:22:37	104	57,93
11:22:37	975	57,91
11:22:38	104	57,93
11:22:38	113	57,91
11:22:38	1.249	57,93
11:22:38	453	57,91
11:22:38	103	57,93
11:22:39	9.696	57,91
11:22:42	15.545	57,93
11:22:42	12.271	57,91
11:22:43	1.036	57,93
11:22:44	3.248	57,91
11:22:45	34	57,93
11:22:45	17.367	57,91
11:22:49	8.352	57,93
11:22:49	11.916	57,91
11:22:50	582	57,93
11:22:50	140	57,91
11:22:50	701	57,93
11:22:50	1.898	57,91
11:22:51	1.355	57,93
11:22:51	24.384	57,91
11:22:52	17.262	57,93
11:22:52	929	57,91
11:22:53	28.304	57,93
11:22:53	9	57,91
11:22:53	11.177	57,93
11:22:53	1.195	57,91
11:22:54	159	57,93
11:22:54	15.192	57,91
11:22:54	2.791	57,93
11:22:54	397	57,91
11:22:54	503	57,93
11:22:55	15.782	57,91
11:22:55	128	57,93
11:22:55	1.232	57,91
11:22:56	1.167	57,93
11:22:56	113	57,91
11:22:56	7.833	57,93
11:22:56	864	57,91
11:22:56	1.539	57,93
11:22:57	377	57,91
11:22:57	345	57,92
11:22:57	240	57,91
11:22:58	17.265	57,92
11:22:58	709	57,91
11:22:58	1.687	57,92
11:22:58	895	57,91
11:22:58	5.702	57,92
11:22:59	294	57,91
11:22:59	376	57,92
11:23:00	894	57,93
11:23:00	1.152	57,92
11:23:01	10.231	57,93
11:23:01	954	57,92
11:23:01	43	57,94
11:23:01	6.536	57,93
11:23:01	34	57,92
11:23:01	3.613	57,93
11:23:02	1.751	57,92
11:23:03	2.432	57,93
11:23:03	256	57,92
11:23:04	8.419	57,93
11:23:04	9	57,92
11:23:04	3.357	57,93
11:23:04	880	57,92
11:23:05	48.410	57,94
11:23:05	9.568	57,92
11:23:05	8.883	57,94
11:23:05	1.030	57,92
11:23:05	1.776	57,91
11:23:06	20.000	57,92
11:23:06	8.165	57,91
11:23:07	40.857	57,93
11:23:08	538	57,92
11:23:08	2.461	57,93
11:23:08	18.777	57,92
11:23:08	2.461	57,93
11:23:08	2.226	57,92
11:23:09	643	57,93
11:23:09	2.728	57,95
11:23:09	121	57,92
11:23:09	172	57,95
11:23:09	50	57,93
11:23:09	88	57,92
11:23:09	37	57,94
11:23:09	3.378	57,92
11:23:10	166	57,93
11:23:10	4.711	57,92
11:23:10	13.457	57,93
11:23:11	3.332	57,92
11:23:11	2.143	57,93
11:23:11	11.829	57,92
11:23:11	9.375	57,91
11:23:12	3.263	57,93
11:23:12	20.141	57,92
11:23:13	13	57,93
11:23:13	419	57,91
11:23:13	725	57,92
11:23:13	6	57,91
11:23:13	8.216	57,92
11:23:13	789	57,91
11:23:13	1.000	57,93
11:23:13	273	57,91
11:23:13	3.995	57,92
11:23:13	10.530	57,91
11:23:13	8.738	57,93
11:23:13	13.799	57,91
11:23:13	343	57,93
11:23:13	68	57,91
11:23:14	3.109	57,93
11:23:14	8.385	57,91
11:23:14	397	57,92
11:23:14	2.323	57,91
11:23:14	26	57,92
11:23:14	847	57,93
11:23:14	2.318	57,92
11:23:15	172	57,93
11:23:15	68	57,92
11:23:15	516	57,93
11:23:15	178	57,92
11:23:15	17.262	57,93
11:23:15	20.598	57,92
11:23:15	4.811	57,91
11:23:15	824	57,92
11:23:15	1.202	57,93
11:23:16	357	57,92
11:23:16	1.203	57,93
11:23:16	11.615	57,92
11:23:16	60	57,94
11:23:16	8.284	57,92
11:23:17	144	57,93
11:23:17	4.793	57,92
11:23:17	868	57,93
11:23:17	15.741	57,92
11:23:18	4.988	57,93
11:23:18	2.920	57,92
11:23:19	16	57,93
11:23:19	2.885	57,92
11:23:19	6.636	57,93
11:23:19	105	57,94
11:23:19	10.703	57,93
11:23:19	7.746	57,92
11:23:19	1.726	57,94
11:23:19	167	57,92
11:23:19	118	57,94
11:23:19	590	57,92
11:23:19	117	57,93
11:23:19	19.858	57,92
11:23:20	10.243	57,93
11:23:20	2.743	57,94
11:23:20	2.709	57,93
11:23:21	432	57,91
11:23:21	1.242	57,94
11:23:21	1.393	57,91
11:23:21	1.375	57,93
11:23:21	131	57,94
11:23:21	625	57,93
11:23:21	9.912	57,91
11:23:22	1	57,94
11:23:22	824	57,91
11:23:22	345	57,94
11:23:22	2.337	57,91
11:23:22	3.452	57,93
11:23:22	12.712	57,91
11:23:22	14.120	57,92
11:23:22	1.059	57,93
11:23:22	963	57,92
11:23:22	2.200	57,93
11:23:22	4.004	57,92
11:23:23	3.211	57,91
11:23:24	15.828	57,93
11:23:24	12.332	57,94
11:23:24	28	57,92
11:23:24	12.213	57,93
11:23:24	1.035	57,92
11:23:24	17.262	57,93
11:23:24	374	57,92
11:23:24	129	57,93
11:23:25	381	57,92
11:23:25	14.472	57,93
11:23:25	708	57,92
11:23:25	191	57,93
11:23:25	193	57,92
11:23:26	5.733	57,93
11:23:26	11.706	57,94
11:23:26	88	57,92
11:23:26	540	57,93
11:23:26	138	57,92
11:23:26	337	57,93
11:23:27	171	57,94
11:23:27	167	57,93
11:23:27	415	57,94
11:23:27	1.086	57,93
11:23:27	150	57,94
11:23:27	476	57,93
11:23:28	128	57,94
11:23:28	4.511	57,93
11:23:29	7.843	57,92
11:23:30	1	57,93
11:23:30	1.434	57,92
11:23:30	5	57,93
11:23:30	167	57,92
11:23:30	1.740	57,93
11:23:31	85	57,92
11:23:32	7	57,93
11:23:32	319	57,92
11:23:32	1.718	57,93
11:23:32	7.699	57,92
11:23:34	172	57,93
11:23:34	10.092	57,92
11:23:34	168	57,93
11:23:34	12.994	57,92
11:23:37	1.325	57,93
11:23:37	5.729	57,92
11:23:38	15.138	57,93
11:23:38	177	57,92
11:23:38	7	57,93
11:23:38	7.740	57,92
11:23:38	516	57,93
11:23:38	913	57,92
11:23:39	172	57,93
11:23:39	423	57,92
11:23:39	328	57,93
11:23:39	79	57,92
11:23:40	686	57,93
11:23:40	142	57,92
11:23:40	3.324	57,93
11:23:40	98	57,92
11:23:40	7	57,93
11:23:41	2.150	57,92
11:23:41	263	57,93
11:23:41	11	57,92
11:23:41	4.133	57,93
11:23:42	11.691	57,94
11:23:42	2.526	57,93
11:23:43	17.230	57,94
11:23:43	8.606	57,93
11:23:44	3	57,94
11:23:44	1.661	57,93
11:23:45	949	57,94
11:23:45	433	57,93
11:23:45	6.270	57,94
11:23:45	10.992	57,95
11:23:45	79	57,94
11:23:45	6.067	57,93
11:23:45	32.233	57,92
11:23:45	98	57,93
11:23:45	128	57,94
11:23:46	868	57,93
11:23:46	343	57,94
11:23:46	1.715	57,93
11:23:46	1.704	57,94
11:23:46	1.331	57,93
11:23:47	99	57,94
11:23:47	593	57,93
11:23:48	166	57,94
11:23:48	283	57,93
11:23:48	878	57,94

VOLVER AL INICIO

11:23:48	11.620	57,93
11:23:49	4.119	57,92
11:23:49	3.758	57,93
11:23:50	230	57,92
11:23:50	196	57,93
11:23:50	781	57,92
11:23:50	31	57,93
11:23:50	318	57,92
11:23:50	16	57,93
11:23:50	514	57,92
11:23:50	2	57,93
11:23:50	182	57,92
11:23:51	1	57,93
11:23:51	171	57,92
11:23:51	3	57,94
11:23:51	1	57,93
11:23:51	461	57,92
11:23:51	3	57,93
11:23:51	1.642	57,92
11:23:52	1	57,94
11:23:52	36.088	57,92
11:23:52	376	57,94
11:23:52	6.799	57,92
11:23:54	85	57,94
11:23:54	2.106	57,92
11:23:54	20.609	57,94
11:23:54	1.078	57,92
11:23:54	177	57,95
11:23:55	30	57,92
11:23:55	10.283	57,95
11:23:55	2.832	57,92
11:23:56	3.156	57,95
11:23:56	4.800	57,92
11:23:58	664	57,94
11:23:58	44.249	57,92
11:23:59	3	57,94
11:23:59	3.546	57,92
11:24:00	4.986	57,94
11:24:00	28	57,92
11:24:01	15	57,94
11:24:01	13	57,92
11:24:01	686	57,94
11:24:01	1.330	57,92
11:24:02	862	57,94
11:24:03	11.317	57,92
11:24:04	25.527	57,93
11:24:08	172	57,94
11:24:08	24.407	57,93
11:24:09	2.826	57,94
11:24:09	7.137	57,93
11:24:10	15.120	57,92
11:24:10	20	57,94
11:24:10	14.412	57,92
11:24:10	70.763	57,94
11:24:10	6.715	57,92
11:24:11	3.064	57,94
11:24:11	12.631	57,92
11:24:11	1.035	57,94
11:24:11	1.341	57,92
11:24:11	6.095	57,94
11:24:11	62.557	57,92
11:24:13	449	57,93
11:24:13	569	57,92
11:24:13	264	57,93
11:24:13	229	57,94
11:24:14	291	57,93
11:24:14	11.611	57,92
11:24:14	171	57,94
11:24:14	23.608	57,92
11:24:15	449	57,93
11:24:16	2.297	57,92
11:24:16	299	57,93
11:24:16	26.767	57,92
11:24:16	862	57,93
11:24:17	1.999	57,92
11:24:17	15.873	57,93
11:24:17	28.488	57,92
11:24:18	17.262	57,93
11:24:18	16.920	57,92
11:24:19	17.262	57,93
11:24:19	6.530	57,92
11:24:20	17.262	57,93
11:24:20	81.351	57,92
11:24:20	1.015	57,93
11:24:20	5.617	57,92
11:24:20	17.262	57,93
11:24:21	5.897	57,92
11:24:21	17.262	57,93
11:24:21	15.738	57,92
11:24:22	3.262	57,93
11:24:22	22.468	57,92
11:24:22	4.548	57,93
11:24:23	1.252	57,94
11:24:23	1.169	57,93
11:24:23	417	57,94
11:24:23	8.283	57,93
11:24:24	4.156	57,92
11:24:25	86	57,93
11:24:25	1.012	57,92
11:24:26	2.618	57,93
11:24:26	175	57,92
11:24:26	5.236	57,93
11:24:26	322	57,92
11:24:27	3.325	57,93
11:24:27	4.547	57,92
11:24:27	169	57,93
11:24:28	1.945	57,92
11:24:28	67.593	57,93
11:24:28	174	57,92
11:24:28	101	57,93
11:24:28	1.248	57,92
11:24:29	16	57,93
11:24:29	435	57,92
11:24:29	3	57,93
11:24:29	18.286	57,92
11:24:30	1.136	57,91
11:24:30	1.830	57,92
11:24:30	12.399	57,91
11:24:30	482	57,92
11:24:30	842	57,91
11:24:30	860	57,92
11:24:30	1.863	57,91
11:24:31	17.265	57,92
11:24:31	1.894	57,91
11:24:31	4.893	57,92
11:24:31	1.754	57,91
11:24:31	17.351	57,92
11:24:32	353	57,91
11:24:32	4.288	57,92
11:24:32	1.958	57,91
11:24:32	17.265	57,92
11:24:32	2.711	57,91
11:24:33	2.738	57,92
11:24:33	3.039	57,91
11:24:33	271	57,90
11:24:34	87	57,91
11:24:34	433	57,90
11:24:34	37	57,91
11:24:34	222	57,90
11:24:34	11	57,91
11:24:34	224	57,90
11:24:35	708	57,91
11:24:35	6.725	57,92
11:24:35	343	57,91
11:24:35	16.937	57,92
11:24:35	12.578	57,91
11:24:35	6.327	57,92
11:24:35	86.377	57,91
11:24:35	723	57,90
11:24:35	1.830	57,91
11:24:36	814	57,90
11:24:36	19.576	57,91
11:24:37	31.118	57,90
11:24:38	615	57,92
11:24:38	8.517	57,90
11:24:38	9	57,92
11:24:39	14.973	57,90
11:24:40	171	57,92
11:24:40	3.128	57,90
11:24:40	291	57,92
11:24:41	12.215	57,91
11:24:41	168	57,92
11:24:41	2.837	57,90
11:24:41	1.407	57,91
11:24:42	1.417	57,92
11:24:42	177	57,90
11:24:42	166	57,92
11:24:42	85	57,90
11:24:42	2.834	57,92
11:24:42	1.409	57,90
11:24:43	2.107	57,91
11:24:43	1.374	57,90
11:24:43	1.365	57,91
11:24:43	745	57,90
11:24:43	1	57,91
11:24:43	1.001	57,90
11:24:44	603	57,92
11:24:44	2.176	57,90
11:24:45	1.211	57,91
11:24:45	17.911	57,90
11:24:46	225	57,91
11:24:46	22.223	57,92
11:24:46	212	57,90
11:24:46	1	57,91
11:24:46	1.564	57,90
11:24:46	332	57,91
11:24:46	2.940	57,90
11:24:48	111	57,89
11:24:48	13.573	57,90
11:24:50	229	57,91
11:24:50	4.212	57,90
11:24:51	115	57,91
11:24:51	16.754	57,90
11:24:52	8.313	57,91
11:24:52	1.782	57,90
11:24:52	18.010	57,91
11:24:52	149.161	57,92
11:24:52	59.796	57,90
11:24:53	276	57,91
11:24:53	4.491	57,90
11:24:53	1.388	57,89
11:24:53	15	57,91
11:24:53	616	57,89
11:24:54	47	57,91
11:24:54	9.853	57,89
11:24:55	5	57,91
11:24:55	9.129	57,89
11:24:55	72	57,91
11:24:55	456	57,89
11:24:56	35.268	57,91
11:24:56	691	57,89
11:24:56	345	57,91
11:24:56	1.778	57,89
11:24:56	2.204	57,88
11:24:57	488	57,90
11:24:57	250	57,91
11:24:57	2.094	57,90
11:24:58	3.891	57,91
11:24:58	3.024	57,90
11:24:59	10.230	57,91
11:24:59	425	57,89
11:24:59	17.268	57,91
11:24:59	490	57,88
11:24:59	1.000	57,90
11:24:59	127	57,89
11:24:59	172	57,90
11:25:00	602	57,89
11:25:00	332	57,90
11:25:00	2.818	57,89
11:25:00	17.271	57,90
11:25:00	1.124	57,89
11:25:00	4.592	57,90
11:25:01	1.120	57,89
11:25:01	388	57,91
11:25:02	104	57,89
11:25:02	17.271	57,90
11:25:02	2.274	57,89
11:25:02	16.698	57,90
11:25:02	17.436	57,89
11:25:05	273	57,90
11:25:05	9.827	57,89
11:25:06	174	57,90
11:25:06	966	57,89
11:25:06	20.499	57,90
11:25:06	3.940	57,89
11:25:07	10.114	57,90
11:25:07	15.039	57,89
11:25:08	14.199	57,90
11:25:08	373	57,89
11:25:08	339	57,88
11:25:08	51	57,89
11:25:08	50	57,90
11:25:08	316	57,89
11:25:08	8.460	57,88
11:25:09	9	57,89
11:25:09	49	57,90
11:25:09	91	57,89
11:25:09	702	57,88
11:25:09	32	57,89
11:25:09	6.840	57,88
11:25:09	22	57,89
11:25:09	1.488	57,88
11:25:09	9	57,89
11:25:09	38	57,88
11:25:09	3	57,89
11:25:09	345	57,88
11:25:09	12.939	57,90
11:25:10	2	57,89
11:25:10	18.501	57,88
11:25:10	8	57,90
11:25:10	4.100	57,88
11:25:10	15.504	57,90
11:25:10	1.091	57,88
11:25:10	168	57,90
11:25:10	865	57,88
11:25:11	68	57,89
11:25:11	1.899	57,91
11:25:11	16.159	57,89
11:25:11	9.681	57,90
11:25:12	1.444	57,91
11:25:12	10.319	57,90
11:25:12	229	57,89
11:25:13	7.676	57,91
11:25:13	11.665	57,89
11:25:13	19.862	57,88
11:25:13	12.245	57,89
11:25:13	150	57,90
11:25:13	7.755	57,89
11:25:14	3.470	57,88
11:25:14	8.636	57,90
11:25:14	13	57,88
11:25:14	743	57,90
11:25:14	26.713	57,88
11:25:14	9.061	57,90
11:25:14	7.816	57,88
11:25:14	1.117	57,90
11:25:14	4.521	57,88
11:25:14	145	57,89
11:25:14	2.461	57,88
11:25:14	145	57,89
11:25:15	3.954	57,88
11:25:15	144	57,89
11:25:15	211	57,88
11:25:15	991	57,89
11:25:15	292	57,90
11:25:15	270	57,89
11:25:15	2.393	57,88
11:25:16	1	57,90
11:25:16	2.374	57,88
11:25:17	8.949	57,90
11:25:17	870	57,88
11:25:17	3.685	57,90
11:25:17	35.230	57,88
11:25:17	13.224	57,87
11:25:18	825	57,88
11:25:18	4.124	57,87
11:25:18	361	57,88
11:25:18	19.999	57,89
11:25:19	241	57,87
11:25:19	3.615	57,88
11:25:19	19.999	57,89
11:25:19	3.519	57,88
11:25:19	11.019	57,89
11:25:19	12.211	57,88
11:25:21	6.482	57,90
11:25:21	655	57,88
11:25:21	1.021	57,87
11:25:21	71	57,89
11:25:21	327	57,88
11:25:21	1.000	57,89
11:25:21	238	57,88
11:25:21	19.999	57,89
11:25:21	21.435	57,88
11:25:21	649	57,87
11:25:21	4.510	57,86
11:25:22	823	57,87
11:25:22	6.281	57,86
11:25:22	9.326	57,87
11:25:22	19.999	57,89
11:25:22	19.514	57,87
11:25:23	1	57,89
11:25:23	2.656	57,87
11:25:23	20.000	57,88
11:25:24	152	57,87
11:25:24	1.610	57,86
11:25:24	19.442	57,89
11:25:24	3.119	57,87
11:25:24	11	57,86
11:25:24	1.622	57,87
11:25:24	2.665	57,86
11:25:24	75.828	57,88
11:25:24	84	57,87
11:25:24	2.040	57,86
11:25:25	216	57,87
11:25:25	2.052	57,86
11:25:25	38	57,87
11:25:25	11.645	57,86
11:25:25	10	57,87
11:25:25	3.474	57,86
11:25:25	2	57,87
11:25:25	225	57,86
11:25:25	2	57,87
11:25:25	130	57,86
11:25:25	21.517	57,88
11:25:25	7.274	57,86
11:25:26	7.513	57,88
11:25:26	5.384	57,86
11:25:26	5.964	57,87
11:25:26	71	57,89
11:25:26	703	57,88
11:25:26	332	57,89
11:25:26	641	57,88
11:25:27	287	57,89
11:25:27	1.440	57,90
11:25:27	4.915	57,88
11:25:29	166	57,90
11:25:29	1.344	57,88
11:25:29	1.282	57,90
11:25:29	3.125	57,88
11:25:29	51.117	57,90
11:25:30	705	57,88
11:25:30	99	57,89
11:25:30	332	57,90
11:25:30	13	57,89
11:25:30	172	57,90
11:25:31	138	57,89
11:25:31	376	57,90
11:25:31	3.391	57,89
11:25:32	817	57,88
11:25:32	166	57,90
11:25:32	3.505	57,88
11:25:35	8.635	57,90
11:25:35	278	57,88
11:25:35	20.000	57,90
11:25:35	3.114	57,88
11:25:35	207	57,90
11:25:35	141	57,88
11:25:35	38.057	57,90
11:25:36	184	57,88
11:25:36	20.907	57,90
11:25:36	25.185	57,89
11:25:37	11.704	57,88
11:25:37	345	57,90
11:25:37	1.375	57,89
11:25:37	684	57,88
11:25:38	474	57,90
11:25:38	1.250	57,89
11:25:38	256	57,88
11:25:38	154	57,89
11:25:38	880	57,88
11:25:39	29	57,89
11:25:39	67.040	57,88
11:25:39	220.243	57,87
11:25:39	26	57,88
11:25:39	225	57,87
11:25:39	19.999	57,89
11:25:39	5.140	57,87
11:25:39	1	57,89
11:25:39	6.274	57,90
11:25:39	924	57,91
11:25:39	110.244	57,92
11:25:40	567	57,88
11:25:40	19.999	57,89
11:25:40	180	57,88
11:25:40	1	57,89
11:25:40	2.074	57,90
11:25:41	421	57,88
11:25:41	2	57,89
11:25:41	34	57,88
11:25:41	13.132	57,90
11:25:41	1	57,89
11:25:41	625	57,88
11:25:42	86	57,90
11:25:42	10.124	57,88
11:25:43	4.306	57,90
11:25:43	70	57,88
11:25:43	13.569	57,89
11:25:44	2.567	57,88
11:25:44	50.137	57,89
11:25:44	1.064	57,88
11:25:44	149	57,89
11:25:44	4.377	57,88
11:25:45	149	57,89
11:25:45	400	57,88
11:25:45	1	57,89
11:25:45	172	57,88
11:25:45	919	57,89
11:25:46	1.917	57,88
11:25:46	3.414	57,89
11:25:46	6.764	57,88
11:25:48	207	57,89
11:25:49	1.761	57,88
11:25:50	635	57,89
11:25:50	5.632	57,88
11:25:52	4.188	57,89
11:25:52	2.043	57,88
11:25:53	832	57,89
11:25:53	278	57,88
11:25:53	863	57,89
11:25:53	8.952	57,88
11:25:57	487	57,89
11:25:57	1.844	57,88
11:25:57	3	57,89
11:25:57	291	57,88
11:25:58	2.400	57,89
11:25:58	17.187	57,88
11:25:59	8.469	57,89
11:25:59	331	57,88
11:25:59	3.328	57,89
11:26:00	1.172	57,88
11:26:00	3.000	57,89
11:26:00	1.559	57,88
11:26:01	10.796	57,89
11:26:01	176	57,88
11:26:02	1.036	57,87
11:26:02	1	57,88
11:26:02	141	57,87
11:26:02	1	57,88
11:26:02	1.876	57,87
11:26:03	185	57,89
11:26:03	6.125	57,87
11:26:04	1.719	57,89
11:26:04	702	57,87
11:26:05	26.214	57,89
11:26:05	1.025	57,87
11:26:05	34	57,89
11:26:05	186	57,87
11:26:06	1	57,89
11:26:06	3.032	57,87
11:26:06	12	57,89
11:26:07	3.710	57,87
11:26:07	343	57,89
11:26:07	62.029	57,87
11:26:09	1.783	57,88
11:26:09	3.566	57,87
11:26:10	3.494	57,86
11:26:10	14	57,88
11:26:10	6.093	57,86
11:26:11	5.006	57,88
11:26:11	2.211	57,86
11:26:11	13.626	57,88
11:26:11	120	57,86
11:26:11	13.995	57,89
11:26:12	9.999	57,88
11:26:12	1.718	57,87
11:26:12	1.900	57,86
11:26:12	10.321	57,88
11:26:12	914	57,86
11:26:13	1	57,88
11:26:13	2.142	57,87
11:26:14	4.999	57,88
11:26:14	4.128	57,87
11:26:14	5	57,88
11:26:14	6.525	57,87
11:26:14	2.957	57,86
11:26:14	4.998	57,88
11:26:14	21.891	57,86
11:26:15	1.101	57,88
11:26:15	137	57,86
11:26:15	3.454	57,88
11:26:15	10.753	57,86
11:26:15	103	57,88
11:26:15	5.557	57,86
11:26:15	4.130	57,85
11:26:16	6.543	57,86
11:26:16	1.001	57,85
11:26:16	3.841	57,86
11:26:16	288	57,85
11:26:16	10.000	57,87
11:26:16	255	57,86
11:26:16	284	57,85
11:26:16	15.064	57,86
11:26:17	8.541	57,85
11:26:17	99	57,86
11:26:17	3.271	57,85
11:26:18	253	57,87
11:26:18	96	57,86
11:26:18	398	57,85
11:26:18	791	57,87
11:26:18	72	57,86
11:26:18	13.850	57,85
11:26:18	54	57,86
11:26:18	12.589	57,85
11:26:18	1.000	57,87
11:26:18	3.694	57,85
11:26:19	999	57,87
11:26:19	16.193	57,85
11:26:20	688	57,86
11:26:20	8.002	57,87
11:26:20	2.156	57,86
11:26:20	25.153	57,85
11:26:20	10.000	57,87
11:26:20	5.298	57,85
11:26:20	4.336	57,87
11:26:21	11.848	57,85
11:26:21	10.000	57,87
11:26:21	6.943	57,85
11:26:21	137	57,87
11:26:21	2.106	57,85
11:26:21	68	57,87
11:26:21	38.503	57,85
11:26:22	10.000	57,87
11:26:22	21.852	57,85
11:26:23	3.792	57,86
11:26:23	506	57,87
11:26:24	50	57,88
11:26:24	3.026	57,86
11:26:25	1.934	57,88
11:26:25	345	57,86
11:26:26	1.892	57,88
11:26:26	1.544	57,86
11:26:26	855	57,88
11:26:26	2.005	57,86
11:26:26	665	57,88
11:26:26	13.531	57,86
11:26:28	16	57,88
11:26:28	21.037	57,86
11:26:28	13.871	57,85
11:26:28	13.559	57,84
11:26:28	8.006	57,85
11:26:28	3.457	57,84
11:26:28	2.824	57,83
11:26:28	33	57,87
11:26:28	79	57,86
11:26:28	14	57,84
11:26:29	983	57,86
11:26:29	1.242	57,84
11:26:29	10.666	57,86
11:26:29	5.031	57,84
11:26:30	20.000	57,86
11:26:30	1.778	57,84
11:26:31	72	57,86
11:26:31	3.251	57,84
11:26:31	390	57,86
11:26:32	5.704	57,84
11:26:32	7.538	57,86
11:26:32	2.049	57,84
11:26:32	77	57,86
11:26:33	2.660	57,84
11:26:33	1.718	57,85
11:26:33	24.265	57,86
11:26:33	1.357	57,84
11:26:33	1.728	57,87
11:26:34	20.367	57,86
11:26:34	6.725	57,85
11:26:34	33	57,87
11:26:34	41.862	57,85
11:26:35	10.660	57,87
11:26:35	32.536	57,88
11:26:35	13.364	57,86
11:26:36	518	57,87
11:26:36	803	57,86
11:26:36	42	57,87
11:26:36	2.029	57,86
11:26:38	35	57,87
11:26:39	7.407	57,86
11:26:39	1.729	57,87
11:26:40	1.392	57,86
11:26:40	83	57,87
11:26:40	12	57,86
11:26:40	103	57,87
11:26:41	3.763	57,86
11:26:41	1.641	57,87
11:26:41	177	57,86
11:26:42	50	57,87

VOLVER AL INICIO

11:26:42	1.233	57,86
11:26:42	8	57,87
11:26:42	620	57,86
11:26:43	14.275	57,87
11:26:43	1.787	57,86
11:26:44	10.030	57,87
11:26:44	21.430	57,88
11:26:44	837	57,86
11:26:45	537	57,88
11:26:45	576	57,86
11:26:45	3.867	57,85
11:26:46	332	57,88
11:26:46	12.761	57,85
11:26:47	7	57,87
11:26:48	7.649	57,85
11:26:51	3.087	57,87
11:26:51	30.000	57,88
11:26:51	153	57,85
11:26:51	3.820	57,86
11:26:51	183	57,88
11:26:52	4.876	57,86
11:26:53	12.570	57,85
11:26:53	7.282	57,86
11:26:54	16.458	57,85
11:26:54	1.491	57,86
11:26:56	5.083	57,88
11:26:56	3.360	57,86
11:26:57	433	57,87
11:26:57	86	57,86
11:26:57	3.087	57,87
11:26:57	1.983	57,86
11:27:00	862	57,88
11:27:00	15.372	57,87
11:27:01	343	57,88
11:27:01	686	57,87
11:27:02	3.942	57,88
11:27:02	3.061	57,86
11:27:02	5.148	57,87
11:27:03	37.704	57,86
11:27:04	6	57,88
11:27:04	34.500	57,86
11:27:05	6	57,88
11:27:05	1.397	57,86
11:27:05	6	57,88
11:27:05	12.317	57,86
11:27:06	47.286	57,88
11:27:06	28	57,86
11:27:06	324	57,88
11:27:06	3.779	57,86
11:27:06	26.412	57,88
11:27:07	7.711	57,86
11:27:08	3.971	57,88
11:27:08	1.036	57,89
11:27:08	18.823	57,88
11:27:08	10.703	57,86
11:27:08	16.403	57,89
11:27:09	55.148	57,86
11:27:11	414	57,88
11:27:11	22.165	57,86
11:27:11	139	57,88
11:27:11	34.658	57,86
11:27:12	63	57,85
11:27:12	1.451	57,86
11:27:13	2.380	57,85
11:27:13	795	57,86
11:27:13	3.460	57,85
11:27:13	1.811	57,84
11:27:13	363	57,86
11:27:13	1.301	57,83
11:27:13	3.135	57,84
11:27:13	4.016	57,85
11:27:14	1.750	57,84
11:27:14	891	57,85
11:27:14	820	57,84
11:27:14	81	57,85
11:27:14	210	57,83
11:27:14	24	57,85
11:27:14	1.436	57,84
11:27:14	23	57,85
11:27:14	7.070	57,84
11:27:14	825	57,83
11:27:14	15.287	57,85
11:27:15	1.220	57,84
11:27:15	7.564	57,88
11:27:15	5.450	57,85
11:27:15	1	57,84
11:27:15	433	57,83
11:27:15	7	57,88
11:27:15	2.861	57,84
11:27:16	41	57,88
11:27:16	2.804	57,84
11:27:17	1.288	57,83
11:27:17	479	57,84
11:27:17	1.127	57,83
11:27:18	7.737	57,84
11:27:18	320	57,83
11:27:18	344	57,84
11:27:18	13.749	57,83
11:27:18	289	57,84
11:27:18	558	57,83
11:27:18	67	57,87
11:27:18	89	57,84
11:27:18	3.534	57,83
11:27:18	3.377	57,84
11:27:18	22	57,83
11:27:18	7.542	57,84
11:27:19	1.650	57,83
11:27:19	1.512	57,84
11:27:19	861	57,86
11:27:19	71	57,84
11:27:19	905	57,83
11:27:19	16.480	57,86
11:27:19	687	57,85
11:27:19	1.055	57,84
11:27:19	862	57,87
11:27:19	4.672	57,84
11:27:20	1.164	57,87
11:27:20	3.668	57,84
11:27:20	1.917	57,87
11:27:20	2.442	57,84
11:27:20	861	57,87
11:27:20	14.046	57,84
11:27:20	343	57,85
11:27:21	20.000	57,86
11:27:21	688	57,85
11:27:21	1.179	57,87
11:27:21	2.277	57,88
11:27:21	20.090	57,86
11:27:22	5.924	57,85
11:27:22	47	57,86
11:27:22	5.619	57,85
11:27:22	169	57,87
11:27:22	3.436	57,85
11:27:22	7	57,86
11:27:22	308	57,85
11:27:23	3	57,86
11:27:23	3.435	57,85
11:27:23	120	57,87
11:27:23	247	57,85
11:27:23	261	57,84
11:27:23	14.041	57,85
11:27:23	9.878	57,86
11:27:23	1.754	57,85
11:27:23	10.122	57,86
11:27:23	714	57,85
11:27:24	532	57,87
11:27:24	3.491	57,85
11:27:24	7.613	57,84
11:27:24	2.820	57,85
11:27:25	2.854	57,86
11:27:26	926	57,85
11:27:26	421	57,86
11:27:26	2.252	57,85
11:27:26	36.643	57,86
11:27:26	1.169	57,85
11:27:27	1.425	57,86
11:27:27	8.049	57,87
11:27:27	4.570	57,88
11:27:27	9.722	57,89
11:27:27	4.208	57,85
11:27:27	30	57,86
11:27:27	2.418	57,85
11:27:28	12	57,88
11:27:28	348	57,85
11:27:28	9	57,88
11:27:28	159	57,89
11:27:28	6.525	57,85
11:27:29	20.000	57,86
11:27:29	20.001	57,85
11:27:30	161	57,88
11:27:31	5.500	57,85
11:27:31	5.590	57,88
11:27:31	639	57,85
11:27:31	177	57,88
11:27:31	9.856	57,85
11:27:35	518	57,87
11:27:35	729	57,85
11:27:35	8	57,87
11:27:35	1.398	57,86
11:27:35	98.373	57,85
11:27:35	462	57,87
11:27:35	2.403	57,88
11:27:36	12.072	57,85
11:27:36	21	57,86
11:27:36	18.837	57,85
11:27:36	25.950	57,86
11:27:36	519	57,85
11:27:37	5.574	57,86
11:27:39	4.798	57,87
11:27:40	194	57,88
11:27:40	28.256	57,87
11:27:40	327	57,86
11:27:40	899	57,85
11:27:41	11.474	57,88
11:27:41	345	57,85
11:27:41	65	57,88
11:27:41	1.192	57,86
11:27:41	166	57,87
11:27:41	173	57,86
11:27:41	432	57,87
11:27:42	4.648	57,86
11:27:42	7.176	57,87
11:27:42	853	57,86
11:27:42	2.937	57,87
11:27:42	876	57,86
11:27:43	170	57,87
11:27:43	4.241	57,86
11:27:45	291	57,87
11:27:45	9.677	57,86
11:27:47	166	57,87
11:27:47	12.582	57,86
11:27:50	687	57,87
11:27:50	12.272	57,86
11:27:52	6	57,87
11:27:52	1.583	57,86
11:27:53	116	57,87
11:27:53	344	57,86
11:27:53	3.328	57,87
11:27:53	22.710	57,86
11:27:54	99	57,87
11:27:54	3.654	57,86
11:27:55	518	57,87
11:27:56	7.830	57,86
11:27:58	3.629	57,87
11:27:58	697	57,86
11:27:58	166	57,87
11:27:58	558	57,86
11:27:59	113	57,87
11:27:59	5.805	57,88
11:27:59	7.744	57,86
11:27:59	17	57,88
11:27:59	23.817	57,86
11:28:00	84	57,88
11:28:00	8.510	57,86
11:28:02	979	57,88
11:28:02	5.253	57,86
11:28:02	5	57,88
11:28:02	190	57,86
11:28:02	85	57,88
11:28:02	71	57,86
11:28:03	14.542	57,88
11:28:03	10.082	57,87
11:28:05	8.730	57,88
11:28:05	1.420	57,87
11:28:05	1.719	57,88
11:28:05	14	57,87
11:28:05	172	57,88
11:28:05	5.062	57,87
11:28:06	249	57,88
11:28:06	12.200	57,87
11:28:06	67.136	57,86
11:28:08	275	57,88
11:28:08	550	57,86
11:28:09	17.463	57,88
11:28:09	5.480	57,86
11:28:09	36	57,88
11:28:09	16	57,89
11:28:10	206	57,87
11:28:10	4.054	57,88
11:28:10	12.776	57,89
11:28:10	1.513	57,88
11:28:10	2.884	57,89
11:28:10	23.832	57,87
11:28:11	6.654	57,89
11:28:11	59.120	57,87
11:28:13	83.291	57,86
11:28:13	817	57,85
11:28:13	879	57,86
11:28:13	206	57,87
11:28:13	8.730	57,88
11:28:13	19.794	57,87
11:28:13	7.924	57,86
11:28:13	51.183	57,85
11:28:13	5.642	57,84
11:28:13	6.272	57,86
11:28:13	4.125	57,87
11:28:13	8.730	57,88
11:28:13	10.875	57,87
11:28:14	3.018	57,86
11:28:14	258	57,88
11:28:14	8.640	57,86
11:28:14	6.994	57,85
11:28:14	687	57,86
11:28:14	2.540	57,88
11:28:14	8.254	57,86
11:28:15	8.730	57,87
11:28:15	1.020	57,86
11:28:15	1.461	57,85
11:28:15	8.641	57,86
11:28:15	11.975	57,85
11:28:15	1.449	57,86
11:28:15	8.730	57,88
11:28:15	283	57,86
11:28:15	687	57,85
11:28:15	8.641	57,86
11:28:16	20	57,85
11:28:16	2.939	57,86
11:28:16	316	57,88
11:28:16	18.989	57,86
11:28:16	8.730	57,88
11:28:16	49.631	57,86
11:28:19	52	57,88
11:28:19	8.946	57,86
11:28:20	206	57,85
11:28:20	19.816	57,88
11:28:20	1.371	57,85
11:28:20	3.925	57,86
11:28:20	14.999	57,88
11:28:20	28.248	57,86
11:28:22	920	57,84
11:28:22	1.955	57,86
11:28:22	8.730	57,88
11:28:22	15.060	57,86
11:28:22	4	57,88
11:28:22	13.171	57,86
11:28:22	8.730	57,88
11:28:23	1.758	57,86
11:28:23	101	57,88
11:28:23	345	57,86
11:28:23	12.187	57,88
11:28:23	2.033	57,86
11:28:24	9.441	57,88
11:28:24	106	57,87
11:28:24	70.893	57,88
11:28:24	790	57,87
11:28:24	46.362	57,88
11:28:25	512	57,87
11:28:25	36.737	57,88
11:28:25	2.048	57,87
11:28:25	1.233	57,86
11:28:25	17.460	57,88
11:28:25	250	57,86
11:28:25	193	57,88
11:28:25	2.117	57,86
11:28:25	2.163	57,88
11:28:26	18.090	57,89
11:28:26	606	57,86
11:28:26	40.086	57,89
11:28:26	14	57,86
11:28:26	4.965	57,89
11:28:26	14.184	57,90
11:28:27	321	57,88
11:28:27	38.497	57,89
11:28:27	56	57,88
11:28:27	8.730	57,90
11:28:27	212	57,88
11:28:28	26.190	57,89
11:28:28	428	57,88
11:28:28	8.730	57,89
11:28:28	26.724	57,88
11:28:28	482	57,87
11:28:28	53.125	57,88
11:28:28	457	57,87
11:28:29	43.077	57,88
11:28:29	2.598	57,87
11:28:29	18.616	57,88
11:28:29	9	57,86
11:28:30	1.927	57,88
11:28:30	2.573	57,89
11:28:30	345	57,86
11:28:30	4.835	57,90
11:28:30	2.610	57,87
11:28:30	714	57,90
11:28:31	135	57,86
11:28:31	480	57,88
11:28:31	105.789	57,87
11:28:32	2.559	57,86
11:28:32	80.121	57,87
11:28:32	70	57,86
11:28:33	14.000	57,87
11:28:33	1.048	57,86
11:28:35	25.000	57,87
11:28:35	595	57,86
11:28:35	3.634	57,87
11:28:36	83	57,89
11:28:36	1.283	57,87
11:28:37	8	57,89
11:28:37	40.441	57,88
11:28:37	3.507	57,86
11:28:38	3.614	57,89
11:28:38	865	57,86
11:28:38	24	57,88
11:28:38	29	57,87
11:28:39	1	57,88
11:28:39	546	57,87
11:28:39	1.767	57,86
11:28:39	1.901	57,88
11:28:40	105	57,86
11:28:40	177	57,87
11:28:40	106	57,88
11:28:41	1.247	57,87
11:28:41	10	57,88
11:28:42	431	57,87
11:28:42	17.460	57,88
11:28:42	47	57,87
11:28:42	1.230	57,86
11:28:42	47	57,87
11:28:42	20.000	57,88
11:28:42	3.251	57,87
11:28:42	25.460	57,88
11:28:43	354	57,87
11:28:43	3.335	57,89
11:28:43	89	57,87
11:28:43	169	57,89
11:28:43	443	57,88
11:28:43	184	57,87
11:28:43	6.807	57,88
11:28:43	359	57,89
11:28:44	914	57,87
11:28:44	2.214	57,88
11:28:44	425	57,87
11:28:44	184	57,88
11:28:44	348	57,89
11:28:44	545	57,88
11:28:44	541	57,89
11:28:44	2.494	57,88
11:28:44	4.455	57,87
11:28:44	2.214	57,88
11:28:44	86	57,87
11:28:44	2.299	57,89
11:28:45	10	57,87
11:28:45	5.890	57,88
11:28:45	316	57,89
11:28:45	2.169	57,87
11:28:45	2.169	57,88
11:28:46	173	57,87
11:28:46	459	57,88
11:28:46	686	57,89
11:28:46	198	57,87
11:28:46	286	57,88
11:28:46	8	57,89
11:28:46	198	57,88
11:28:47	171	57,87
11:28:47	2.326	57,88
11:28:47	2.445	57,87
11:28:47	2.155	57,88
11:28:47	24.505	57,87
11:28:50	1.521	57,89
11:28:50	686	57,87
11:28:51	17.277	57,89
11:28:51	1.802	57,87
11:28:53	86	57,89
11:28:54	20.543	57,87
11:28:55	3.637	57,88
11:28:56	210	57,89
11:28:57	422	57,88
11:28:57	1.844	57,87
11:28:58	697	57,89
11:28:58	75.000	57,88
11:28:58	104	57,89
11:28:58	528	57,87
11:28:59	343	57,89
11:28:59	2.806	57,88
11:29:00	164	57,89
11:29:00	15.366	57,88
11:29:01	166	57,89
11:29:01	155.749	57,88
11:29:02	13.867	57,87
11:29:03	91	57,89
11:29:03	4.271	57,87
11:29:04	3	57,89
11:29:04	3.516	57,87
11:29:04	258	57,89
11:29:04	42	57,87
11:29:05	19	57,89
11:29:05	686	57,87
11:29:05	10	57,89
11:29:05	22.076	57,87
11:29:05	43	57,89
11:29:05	468	57,87
11:29:05	81.333	57,89
11:29:06	124.298	57,90
11:29:06	1.184	57,89
11:29:06	16	57,90
11:29:07	3.923	57,89
11:29:07	5.657	57,90
11:29:07	257	57,89
11:29:07	4.247	57,90
11:29:07	8	57,89
11:29:07	1.386	57,90
11:29:08	286	57,89
11:29:08	63	57,90
11:29:08	134	57,89
11:29:08	1.218	57,90
11:29:08	208	57,89
11:29:09	523	57,90
11:29:09	233	57,89
11:29:09	8	57,90
11:29:09	5.686	57,89
11:29:09	31	57,87
11:29:09	66	57,90
11:29:09	8.262	57,87
11:29:10	11.170	57,88
11:29:10	20.000	57,89
11:29:10	1.783	57,88
11:29:10	23.039	57,90
11:29:10	8.906	57,88
11:29:10	8.881	57,87
11:29:10	768	57,88
11:29:10	20.000	57,89
11:29:10	10.486	57,88
11:29:11	97	57,90
11:29:11	9.690	57,88
11:29:12	7.855	57,90
11:29:13	152	57,89
11:29:13	449	57,88
11:29:13	5.873	57,90
11:29:14	9.710	57,88
11:29:14	31.265	57,89
11:29:14	2.476	57,88
11:29:14	1.999	57,90
11:29:14	204	57,88
11:29:14	8.001	57,90
11:29:14	9.034	57,88
11:29:15	80.227	57,89
11:29:15	4.124	57,88
11:29:15	8	57,89
11:29:15	412	57,88
11:29:15	50.000	57,89
11:29:15	275	57,88
11:29:15	1.999	57,89
11:29:15	13.751	57,88
11:29:15	661	57,87
11:29:15	3.899	57,89
11:29:15	16.764	57,88
11:29:15	10.000	57,89
11:29:15	66.709	57,88
11:29:17	5.608	57,89
11:29:17	448	57,90
11:29:17	674	57,88
11:29:17	48	57,89
11:29:17	19.666	57,88
11:29:18	6.951	57,89
11:29:18	23.861	57,88
11:29:18	3.944	57,89
11:29:18	9.256	57,88
11:29:18	16	57,90
11:29:18	23.894	57,88
11:29:19	1.727	57,89
11:29:19	8.793	57,88
11:29:19	7	57,89
11:29:19	2.488	57,88
11:29:19	11.284	57,89
11:29:19	8.647	57,88
11:29:19	1.163	57,89
11:29:19	14.641	57,88
11:29:19	2.626	57,89
11:29:19	313	57,88
11:29:19	170	57,89
11:29:20	934	57,88
11:29:20	4.400	57,89
11:29:20	121.337	57,88
11:29:24	377	57,89
11:29:24	11.140	57,88
11:29:25	83	57,89
11:29:25	2.062	57,88
11:29:26	101.663	57,89
11:29:27	2.741	57,88
11:29:28	42	57,89
11:29:28	76.710	57,88
11:29:28	2.787	57,87
11:29:30	373.290	57,88
11:29:30	200.361	57,89
11:29:31	1.807	57,87
11:29:31	37.622	57,89
11:29:33	879	57,87
11:29:34	349	57,88
11:29:34	1.997	57,87
11:29:37	6	57,88
11:29:37	570	57,87
11:29:37	8	57,88
11:29:38	3.630	57,87
11:29:38	992	57,88
11:29:38	992	57,87
11:29:38	7.655	57,88
11:29:40	2.700	57,87
11:29:41	203	57,88
11:29:41	2.615	57,87
11:29:43	608	57,88
11:29:43	350	57,87
11:29:43	16	57,88
11:29:43	3.466	57,87
11:29:44	3.612	57,88
11:29:44	494	57,87
11:29:44	2.393	57,88
11:29:44	1.148	57,87
11:29:45	23.252	57,88
11:29:46	630	57,87
11:29:48	9	57,88
11:29:48	6.038	57,87
11:29:49	109	57,88
11:29:50	7.713	57,86
11:29:50	1.545	57,88
11:29:50	499	57,87
11:29:50	1.783	57,86
11:29:51	7	57,87
11:29:52	538	57,86
11:29:53	6.393	57,87
11:29:53	258	57,86
11:29:53	2	57,87
11:29:54	607	57,86
11:29:55	3	57,87
11:29:55	2.151	57,86
11:29:55	620	57,87
11:29:55	942	57,86
11:29:56	220	57,87
11:29:56	3.468	57,86
11:29:57	64	57,87
11:29:57	740	57,86
11:29:57	1.670	57,87
11:29:58	1.136	57,86
11:29:58	13	57,87
11:29:58	4.491	57,86
11:29:59	3.470	57,87
11:29:59	518	57,86
11:30:00	156	57,87
11:30:00	512	57,86
11:30:00	81	57,87
11:30:01	2.109	57,86
11:30:01	8	57,87
11:30:01	98.986	57,86
11:30:02	1.717	57,85
11:30:02	25	57,87
11:30:02	2.450	57,85
11:30:03	189	57,87

VOLVER AL INICIO

11:30:03	3.954	57,85
11:30:03	1.382	57,87
11:30:04	2.064	57,85
11:30:04	171	57,87
11:30:04	21.675	57,85
11:30:05	143.870	57,87
11:30:06	858	57,86
11:30:06	29.315	57,87
11:30:06	2.675	57,85
11:30:06	125	57,86
11:30:06	6.321	57,85
11:30:07	2.579	57,87
11:30:07	17	57,86
11:30:07	815	57,85
11:30:07	39	57,87
11:30:07	7	57,86
11:30:07	2	57,85
11:30:08	4.100	57,87
11:30:08	3.474	57,85
11:30:08	170	57,87
11:30:08	7.623	57,85
11:30:09	106	57,87
11:30:09	1.887	57,85
11:30:09	35.658	57,86
11:30:09	5.556	57,85
11:30:09	8.036	57,87
11:30:10	175	57,85
11:30:10	172	57,87
11:30:10	60	57,85
11:30:10	171	57,87
11:30:10	7.807	57,85
11:30:11	183	57,87
11:30:11	9	57,85
11:30:11	305	57,87
11:30:11	151	57,85
11:30:11	50.364	57,87
11:30:11	14.001	57,85
11:30:11	171	57,87
11:30:12	1.256	57,85
11:30:12	187	57,87
11:30:12	18.422	57,85
11:30:12	92	57,87
11:30:12	2.733	57,85
11:30:13	1	57,87
11:30:13	37	57,85
11:30:13	68	57,87
11:30:13	6.476	57,85
11:30:13	675	57,87
11:30:13	3.915	57,85
11:30:14	25	57,87
11:30:14	1.906	57,85
11:30:14	20	57,87
11:30:14	1.214	57,85
11:30:14	17	57,87
11:30:14	12.891	57,85
11:30:14	11	57,87
11:30:14	2.543	57,85
11:30:15	17.630	57,86
11:30:15	285	57,85
11:30:15	2.382	57,86
11:30:15	961	57,85
11:30:15	718	57,86
11:30:15	3.234	57,85
11:30:15	19.499	57,86
11:30:15	168.802	57,85
11:30:15	57.684	57,84
11:30:15	2.000	57,83
11:30:15	31.298	57,82
11:30:15	68	57,85
11:30:15	3.757	57,84
11:30:15	19.932	57,85
11:30:15	1.473	57,84
11:30:16	30.000	57,85
11:30:16	19.305	57,84
11:30:16	9.000	57,83
11:30:16	22	57,86
11:30:16	868	57,84
11:30:16	5.000	57,86
11:30:16	1.305	57,84
11:30:16	182	57,86
11:30:16	6.065	57,84
11:30:16	257	57,86
11:30:16	9.548	57,84
11:30:17	12	57,86
11:30:17	3.699	57,84
11:30:17	56	57,86
11:30:17	33.843	57,84
11:30:17	20.000	57,83
11:30:17	8.675	57,82
11:30:17	56	57,83
11:30:17	15.558	57,84
11:30:18	20.000	57,83
11:30:18	6.896	57,82
11:30:18	825	57,83
11:30:18	360	57,84
11:30:18	4.261	57,83
11:30:18	8	57,86
11:30:18	285	57,83
11:30:18	20.000	57,85
11:30:18	10.963	57,84
11:30:18	34	57,85
11:30:18	2.818	57,84
11:30:18	27.966	57,85
11:30:18	3.001	57,84
11:30:19	50	57,86
11:30:19	3.273	57,84
11:30:19	15	57,86
11:30:19	16.801	57,84
11:30:19	98	57,86
11:30:19	875	57,84
11:30:19	107.232	57,86
11:30:19	346	57,84
11:30:19	230	57,86
11:30:19	3.527	57,84
11:30:19	7.045	57,86
11:30:19	13.443	57,84
11:30:19	4.755	57,83
11:30:20	7.992	57,86
11:30:20	5	57,85
11:30:20	375	57,86
11:30:20	854	57,85
11:30:20	834	57,84
11:30:20	265	57,86
11:30:20	139	57,84
11:30:20	68	57,85
11:30:20	608	57,86
11:30:20	10.056	57,85
11:30:20	8.918	57,84
11:30:21	508	57,86
11:30:21	2.308	57,84
11:30:21	297	57,87
11:30:21	3.531	57,84
11:30:21	5.125	57,87
11:30:21	2.319	57,84
11:30:21	864	57,86
11:30:21	1.371	57,84
11:30:21	20.864	57,85
11:30:21	429	57,84
11:30:21	77	57,86
11:30:21	6.163	57,84
11:30:21	3.457	57,85
11:30:22	744	57,84
11:30:22	5.724	57,82
11:30:22	2.930	57,86
11:30:22	2.968	57,82
11:30:22	549	57,83
11:30:22	8	57,86
11:30:22	687	57,83
11:30:22	15.800	57,84
11:30:22	7.688	57,82
11:30:22	3.467	57,83
11:30:22	120	57,86
11:30:22	4.764	57,83
11:30:23	286	57,86
11:30:23	583	57,82
11:30:23	3.457	57,84
11:30:23	116	57,82
11:30:23	2.017	57,84
11:30:23	27.158	57,83
11:30:23	2.017	57,86
11:30:23	1.099	57,84
11:30:23	102	57,86
11:30:23	18.901	57,84
11:30:23	344	57,83
11:30:23	40.119	57,86
11:30:23	165	57,83
11:30:23	2.017	57,86
11:30:23	2.867	57,84
11:30:23	21.518	57,85
11:30:23	40.000	57,86
11:30:24	6.143	57,85
11:30:24	1.691	57,86
11:30:24	72.480	57,85
11:30:26	831	57,86
11:30:27	10.298	57,84
11:30:29	332	57,86
11:30:29	25.085	57,84
11:30:30	1.664	57,86
11:30:30	336	57,84
11:30:31	1.765	57,83
11:30:31	20.000	57,85
11:30:31	20.000	57,84
11:30:32	5.791	57,83
11:30:32	20.000	57,85
11:30:32	12.830	57,84
11:30:34	8.640	57,86
11:30:34	7.170	57,84
11:30:35	644	57,83
11:30:35	6.489	57,86
11:30:35	271	57,83
11:30:35	43	57,86
11:30:35	1.296	57,83
11:30:36	182	57,84
11:30:36	20.000	57,85
11:30:36	19.818	57,84
11:30:37	2.760	57,83
11:30:37	20.000	57,85
11:30:37	1.281	57,84
11:30:38	3	57,86
11:30:38	12.080	57,84
11:30:39	231	57,86
11:30:39	6.601	57,84
11:30:39	1.728	57,86
11:30:39	38	57,84
11:30:39	3.450	57,83
11:30:39	257	57,86
11:30:39	705	57,83
11:30:39	71	57,84
11:30:39	20.000	57,85
11:30:40	3.902	57,84
11:30:40	18.720	57,86
11:30:40	16.027	57,84
11:30:42	4.082	57,83
11:30:42	12.229	57,85
11:30:42	88	57,84
11:30:42	1.299	57,85
11:30:42	1.078	57,84
11:30:43	12	57,85
11:30:43	5.531	57,84
11:30:43	6.460	57,85
11:30:43	3.596	57,84
11:30:43	13.540	57,86
11:30:44	3.259	57,84
11:30:44	27	57,86
11:30:44	84	57,84
11:30:44	1.891	57,86
11:30:44	72.164	57,84
11:30:48	139.210	57,83
11:30:49	15	57,85
11:30:50	13.147	57,83
11:30:50	66	57,85
11:30:50	5.880	57,83
11:30:50	11.337	57,85
11:30:50	6.105	57,83
11:30:51	967	57,85
11:30:51	2.564	57,84
11:30:51	279	57,85
11:30:51	17.436	57,84
11:30:52	351	57,83
11:30:52	36.609	57,82
11:30:52	663	57,83
11:30:52	502	57,85
11:30:52	3.903	57,83
11:30:52	3.915	57,82
11:30:52	1.875	57,83
11:30:53	3.439	57,84
11:30:53	1.053	57,83
11:30:53	68.801	57,84
11:30:54	28.616	57,83
11:30:54	31.905	57,84
11:30:54	1.182	57,85
11:30:54	63.912	57,84
11:30:54	3.458	57,83
11:30:54	13.485	57,82
11:30:54	20.000	57,84
11:30:54	458	57,82
11:30:54	1.493	57,84
11:30:54	210	57,82
11:30:54	2.991	57,84
11:30:55	521	57,82
11:30:55	21.819	57,83
11:30:55	2.940	57,85
11:30:56	20.000	57,84
11:30:56	223	57,83
11:30:56	806	57,82
11:30:56	60.000	57,84
11:30:56	683	57,82
11:30:56	20.000	57,84
11:30:56	253.842	57,82
11:30:56	20.000	57,84
11:30:56	182	57,82
11:30:56	16	57,84
11:30:56	422	57,82
11:30:56	17.614	57,84
11:30:56	15.570	57,82
11:30:57	1.031	57,84
11:30:57	211	57,82
11:30:57	195	57,84
11:30:57	12.678	57,82
11:30:58	6.114	57,84
11:30:58	4.270	57,82
11:30:59	5.920	57,81
11:30:59	1.842	57,82
11:31:00	368	57,84
11:31:00	142	57,82
11:31:00	5.553	57,81
11:31:00	1.045	57,82
11:31:00	30.317	57,81
11:31:02	366	57,84
11:31:02	49	57,81
11:31:02	5.987	57,82
11:31:02	28.243	57,81
11:31:03	1.695	57,82
11:31:03	435	57,81
11:31:03	612	57,82
11:31:03	774	57,81
11:31:03	172	57,84
11:31:04	5.264	57,81
11:31:04	110	57,84
11:31:04	431	57,81
11:31:04	774	57,84
11:31:05	2	57,81
11:31:05	34	57,84
11:31:05	547	57,82
11:31:05	4.220	57,81
11:31:05	182	57,82
11:31:05	316	57,81
11:31:05	2.183	57,82
11:31:05	172	57,84
11:31:05	2.365	57,82
11:31:05	2.787	57,83
11:31:05	853	57,82
11:31:05	380	57,81
11:31:05	499	57,80
11:31:05	23	57,83
11:31:05	8.000	57,82
11:31:06	2.012	57,81
11:31:06	69	57,82
11:31:06	12	57,83
11:31:06	4.077	57,82
11:31:06	18	57,83
11:31:06	577	57,82
11:31:06	39.464	57,83
11:31:06	1.485	57,82
11:31:06	6.635	57,81
11:31:06	899	57,80
11:31:07	8.174	57,82
11:31:07	9.940	57,81
11:31:07	87	57,83
11:31:07	6.895	57,81
11:31:07	29	57,83
11:31:07	8.395	57,81
11:31:08	328	57,83
11:31:08	169	57,81
11:31:08	3.222	57,80
11:31:08	206	57,83
11:31:08	1.464	57,80
11:31:08	6.650	57,81
11:31:09	25	57,83
11:31:09	2.000	57,81
11:31:09	3.575	57,80
11:31:09	8.650	57,81
11:31:09	4.722	57,80
11:31:09	6.640	57,81
11:31:09	88	57,83
11:31:09	2.010	57,81
11:31:10	2.564	57,80
11:31:10	1.693	57,81
11:31:10	68	57,83
11:31:10	6.957	57,81
11:31:10	11.193	57,80
11:31:10	35.086	57,82
11:31:10	3.996	57,81
11:31:11	98	57,82
11:31:11	2.317	57,81
11:31:11	169	57,82
11:31:11	336	57,81
11:31:11	174	57,82
11:31:11	2.001	57,81
11:31:11	2.371	57,80
11:31:11	773	57,81
11:31:12	51	57,82
11:31:12	1.360	57,81
11:31:12	181	57,82
11:31:12	4.233	57,81
11:31:12	241	57,82
11:31:12	97	57,83
11:31:12	452	57,81
11:31:13	58	57,82
11:31:13	1.831	57,81
11:31:13	7.155	57,80
11:31:13	13.822	57,82
11:31:13	432	57,80
11:31:13	2.120	57,83
11:31:13	860	57,81
11:31:13	9.802	57,80
11:31:13	4.967	57,81
11:31:13	10.165	57,80
11:31:13	28	57,82
11:31:13	4.531	57,80
11:31:13	5.931	57,82
11:31:13	910	57,80
11:31:14	154	57,82
11:31:14	325	57,80
11:31:14	7.893	57,82
11:31:14	14.868	57,80
11:31:14	549	57,81
11:31:14	344	57,82
11:31:14	834	57,81
11:31:14	680	57,82
11:31:14	686	57,81
11:31:14	13.821	57,82
11:31:14	4.354	57,81
11:31:14	6.179	57,82
11:31:14	40	57,81
11:31:15	7.644	57,82
11:31:15	6.312	57,81
11:31:15	834	57,80
11:31:15	4.018	57,81
11:31:15	718	57,80
11:31:15	312	57,81
11:31:15	3.439	57,80
11:31:15	1.122	57,81
11:31:15	7.113	57,80
11:31:15	606	57,81
11:31:15	6.809	57,80
11:31:15	311	57,81
11:31:15	216	57,80
11:31:16	209	57,82
11:31:16	83	57,81
11:31:16	7.085	57,80
11:31:17	3.161	57,81
11:31:17	74.964	57,80
11:31:18	4.646	57,82
11:31:19	17.395	57,80
11:31:20	23.118	57,82
11:31:20	362	57,80
11:31:20	173	57,82
11:31:20	4.795	57,80
11:31:20	13.820	57,82
11:31:20	5.332	57,80
11:31:20	243	57,82
11:31:20	481	57,80
11:31:20	21.159	57,82
11:31:20	8.200	57,80
11:31:20	13.005	57,82
11:31:20	3.406	57,80
11:31:21	926	57,82
11:31:21	37.339	57,80
11:31:21	251	57,81
11:31:21	2.469	57,80
11:31:22	70	57,82
11:31:22	1.634	57,80
11:31:22	3.294	57,82
11:31:22	6.662	57,80
11:31:22	6	57,81
11:31:22	1.143	57,82
11:31:22	27	57,80
11:31:22	2.471	57,82
11:31:22	17.275	57,80
11:31:22	2.452	57,82
11:31:22	2.383	57,80
11:31:23	1.390	57,82
11:31:23	1.129	57,80
11:31:23	145	57,82
11:31:23	2.825	57,80
11:31:23	2.322	57,81
11:31:23	86	57,80
11:31:23	1.355	57,82
11:31:23	97	57,80
11:31:24	586	57,82
11:31:24	6.067	57,80
11:31:24	347	57,82
11:31:24	83	57,80
11:31:24	792	57,82
11:31:24	1.011	57,80
11:31:24	284	57,82
11:31:24	345	57,80
11:31:24	171	57,82
11:31:24	4.237	57,80
11:31:24	2.118	57,81
11:31:24	339	57,80
11:31:24	1.197	57,81
11:31:24	988	57,80
11:31:25	8.647	57,82
11:31:25	2.992	57,80
11:31:25	2.497	57,81
11:31:25	27.956	57,80
11:31:25	8.647	57,81
11:31:25	868	57,80
11:31:25	8.647	57,82
11:31:25	799	57,80
11:31:25	18.794	57,82
11:31:25	6.219	57,80
11:31:26	8.649	57,82
11:31:26	1.567	57,80
11:31:26	1.089	57,79
11:31:26	8.647	57,82
11:31:26	988	57,80
11:31:26	18.593	57,82
11:31:27	1.590	57,80
11:31:27	7.354	57,82
11:31:27	1.921	57,80
11:31:27	2.315	57,79
11:31:27	10.068	57,82
11:31:27	22	57,80
11:31:27	7.230	57,82
11:31:28	893	57,80
11:31:28	659	57,79
11:31:28	8.649	57,82
11:31:28	2.391	57,80
11:31:28	2.678	57,79
11:31:28	8.756	57,82
11:31:28	515	57,79
11:31:29	11.985	57,82
11:31:29	5.229	57,79
11:31:29	282	57,80
11:31:30	4.487	57,79
11:31:30	7.054	57,78
11:31:30	140	57,79
11:31:30	1.430	57,80
11:31:30	8.645	57,79
11:31:30	93.091	57,78
11:31:30	904	57,80
11:31:30	515	57,78
11:31:30	488	57,80
11:31:31	2.991	57,78
11:31:31	10.406	57,81
11:31:31	7.840	57,80
11:31:32	331	57,81
11:31:32	13.041	57,80
11:31:32	111	57,79
11:31:32	1.535	57,80
11:31:33	58	57,82
11:31:33	2.634	57,80
11:31:33	214	57,82
11:31:33	3.210	57,80
11:31:34	323	57,81
11:31:34	7.732	57,80
11:31:35	5.707	57,82
11:31:35	4.368	57,80
11:31:35	339	57,82
11:31:35	272	57,80
11:31:35	10.173	57,79
11:31:35	14	57,82
11:31:35	33	57,80
11:31:35	4	57,82
11:31:36	106	57,80
11:31:36	5.849	57,79
11:31:36	172	57,82
11:31:36	1.045	57,79
11:31:36	843	57,81
11:31:36	3.859	57,79
11:31:36	845	57,78
11:31:36	140	57,79
11:31:37	8	57,81
11:31:37	1.003	57,79
11:31:37	6.931	57,81
11:31:37	1.830	57,79
11:31:37	72	57,78
11:31:38	121	57,81
11:31:38	1.706	57,80
11:31:38	8.645	57,79
11:31:38	26.971	57,78
11:31:38	2.457	57,81
11:31:38	1.490	57,79
11:31:38	183	57,78
11:31:38	1.659	57,79
11:31:39	34	57,81
11:31:39	30.128	57,80
11:31:39	172	57,81
11:31:39	8.647	57,79
11:31:39	700	57,78
11:31:39	90	57,80
11:31:39	2.816	57,78
11:31:39	111	57,79
11:31:40	17	57,81
11:31:40	85	57,80
11:31:40	182	57,79
11:31:40	1.407	57,81
11:31:40	296	57,79
11:31:40	141	57,81
11:31:40	1.376	57,79
11:31:41	1.059	57,78
11:31:41	344	57,81
11:31:41	485	57,80
11:31:41	4.595	57,78
11:31:41	87	57,81
11:31:41	13.903	57,78
11:31:42	1.686	57,81
11:31:42	5.291	57,78
11:31:42	1.376	57,81
11:31:42	2.342	57,78
11:31:43	1.688	57,79
11:31:43	1	57,81
11:31:43	3.910	57,78
11:31:44	347	57,79
11:31:44	11.580	57,78
11:31:44	955	57,79
11:31:45	12.037	57,78
11:31:45	1.482	57,79
11:31:45	1.666	57,80
11:31:45	5.106	57,79
11:31:46	2.551	57,80
11:31:46	24.502	57,79
11:31:49	85	57,80
11:31:49	8.710	57,79
11:31:50	83	57,80
11:31:50	10.200	57,79
11:31:50	3.606	57,78
11:31:50	1.319	57,79
11:31:51	6.557	57,78
11:31:51	2.537	57,79
11:31:51	23.130	57,78
11:31:52	346	57,79
11:31:52	173	57,78
11:31:52	8.652	57,79
11:31:53	565	57,78
11:31:53	5.445	57,79
11:31:53	300	57,80
11:31:53	1.827	57,79
11:31:53	67	57,80
11:31:53	2.345	57,78
11:31:53	3.920	57,79
11:31:53	40.066	57,78
11:31:55	833	57,80
11:31:55	285	57,79
11:31:55	3.240	57,78
11:31:55	171	57,79
11:31:55	9.095	57,78
11:31:56	114	57,79
11:31:56	38.838	57,78
11:31:57	114	57,79
11:31:57	21.062	57,78
11:31:57	19.335	57,79
11:31:57	10.704	57,78
11:31:57	3.795	57,79
11:31:57	1.190	57,78
11:31:57	770	57,79
11:31:57	42.357	57,78
11:31:57	175	57,79
11:31:57	1.384	57,78
11:31:57	865	57,79
11:31:57	13.404	57,78
11:31:57	3.027	57,79

VOLVER AL INICIO

11:31:57	20.712	57,78
11:31:58	297	57,81
11:31:58	7.686	57,78
11:31:58	42	57,79
11:31:58	171	57,77
11:31:58	976	57,79
11:31:58	976	57,81
11:31:58	5.097	57,79
11:31:58	4.000	57,78
11:31:59	5.798	57,80
11:31:59	5.837	57,79
11:31:59	3.719	57,78
11:31:59	7.483	57,79
11:31:59	701	57,78
11:31:59	112	57,80
11:31:59	7.610	57,78
11:31:59	231	57,79
11:31:59	169	57,78
11:31:59	1.708	57,77
11:31:59	13.113	57,78
11:32:00	2.414	57,77
11:32:00	833	57,80
11:32:00	2.183	57,78
11:32:00	3.545	57,80
11:32:00	91	57,78
11:32:00	479	57,77
11:32:01	2.106	57,79
11:32:01	5.911	57,78
11:32:01	1.411	57,77
11:32:01	6.446	57,78
11:32:02	2.051	57,77
11:32:02	5.649	57,78
11:32:02	759	57,77
11:32:02	174	57,80
11:32:02	9.071	57,78
11:32:02	5.958	57,77
11:32:02	57	57,80
11:32:02	2.429	57,77
11:32:02	106	57,78
11:32:03	239	57,77
11:32:03	770	57,78
11:32:03	707	57,77
11:32:03	8.468	57,78
11:32:03	1.297	57,77
11:32:03	5	57,78
11:32:03	335	57,77
11:32:03	343	57,80
11:32:04	44.671	57,77
11:32:05	2.477	57,80
11:32:05	860	57,77
11:32:05	865	57,80
11:32:05	2.646	57,77
11:32:05	173	57,80
11:32:06	229	57,78
11:32:06	335	57,77
11:32:06	333	57,80
11:32:06	250	57,78
11:32:06	259	57,77
11:32:06	28	57,78
11:32:06	85	57,80
11:32:06	145	57,78
11:32:06	12.158	57,77
11:32:07	276	57,81
11:32:07	3.560	57,77
11:32:07	36	57,80
11:32:07	3.628	57,77
11:32:08	134.852	57,76
11:32:10	31.829	57,78
11:32:10	1.922	57,76
11:32:10	13.197	57,79
11:32:10	1.097	57,76
11:32:10	7.374	57,75
11:32:10	2.356	57,76
11:32:10	2.788	57,79
11:32:10	206	57,76
11:32:10	176	57,79
11:32:11	123	57,76
11:32:11	7.672	57,75
11:32:11	2.076	57,79
11:32:11	3.105	57,76
11:32:11	18.364	57,75
11:32:11	14.852	57,76
11:32:12	1.696	57,75
11:32:12	3.983	57,76
11:32:12	997	57,75
11:32:13	13.853	57,76
11:32:14	1.097	57,75
11:32:14	6.760	57,77
11:32:14	170	57,79
11:32:14	3.553	57,75
11:32:15	4.902	57,77
11:32:15	6.755	57,75
11:32:15	9.264	57,77
11:32:15	22.318	57,75
11:32:16	1.659	57,77
11:32:16	9.199	57,75
11:32:16	4.983	57,77
11:32:17	6.510	57,75
11:32:17	824	57,77
11:32:17	3.236	57,75
11:32:17	3.451	57,78
11:32:17	5.750	57,75
11:32:18	2.669	57,77
11:32:18	2.021	57,75
11:32:18	90	57,77
11:32:18	15.644	57,75
11:32:19	6.460	57,77
11:32:19	33.827	57,75
11:32:20	1.215	57,77
11:32:20	5.511	57,75
11:32:20	5.213	57,77
11:32:20	5.056	57,75
11:32:20	993	57,76
11:32:20	67	57,77
11:32:20	901	57,76
11:32:20	196	57,75
11:32:20	12.223	57,73
11:32:20	19.932	57,77
11:32:20	8.124	57,76
11:32:21	1.193	57,75
11:32:21	67	57,77
11:32:21	960	57,75
11:32:21	9.262	57,74
11:32:21	2.993	57,77
11:32:21	8	57,74
11:32:21	10.049	57,75
11:32:21	8.495	57,73
11:32:21	5.863	57,76
11:32:21	1.686	57,73
11:32:21	9.897	57,76
11:32:21	11.661	57,73
11:32:21	748	57,76
11:32:21	152	57,73
11:32:21	2.176	57,75
11:32:21	107	57,73
11:32:21	4.240	57,76
11:32:22	5.304	57,73
11:32:22	2.176	57,77
11:32:22	413	57,73
11:32:22	941	57,74
11:32:22	7.501	57,76
11:32:22	3.250	57,74
11:32:22	13	57,75
11:32:22	12.499	57,76
11:32:22	675	57,75
11:32:22	5.773	57,74
11:32:22	416	57,77
11:32:22	2.401	57,74
11:32:23	2.179	57,75
11:32:23	3.697	57,73
11:32:23	12.364	57,76
11:32:23	20.000	57,74
11:32:23	26.587	57,73
11:32:23	1	57,76
11:32:23	3.027	57,77
11:32:23	1.372	57,73
11:32:23	4.813	57,74
11:32:24	20.172	57,76
11:32:24	15.187	57,74
11:32:24	12.683	57,73
11:32:24	1.428	57,77
11:32:24	187	57,73
11:32:24	765	57,74
11:32:24	1.666	57,76
11:32:24	74	57,75
11:32:24	901	57,76
11:32:24	564	57,73
11:32:24	7.074	57,72
11:32:24	14.202	57,76
11:32:24	8.774	57,73
11:32:25	17.165	57,75
11:32:25	515	57,73
11:32:25	704	57,74
11:32:25	692	57,76
11:32:25	19.296	57,74
11:32:25	32.815	57,73
11:32:25	3.402	57,75
11:32:26	12.420	57,73
11:32:26	7.855	57,76
11:32:26	261	57,73
11:32:26	1.928	57,75
11:32:26	12.701	57,73
11:32:26	17.595	57,74
11:32:27	35.000	57,75
11:32:27	2.572	57,76
11:32:27	1.650	57,75
11:32:27	26.953	57,74
11:32:29	504	57,76
11:32:29	1.408	57,74
11:32:29	392	57,76
11:32:29	16.563	57,74
11:32:29	1.731	57,76
11:32:29	77.807	57,73
11:32:30	1.717	57,74
11:32:30	8.944	57,73
11:32:30	120	57,76
11:32:31	2.260	57,73
11:32:31	4.268	57,74
11:32:31	4.729	57,73
11:32:31	706	57,76
11:32:31	1.126	57,73
11:32:31	187	57,76
11:32:31	19.434	57,74
11:32:32	24.813	57,76
11:32:32	15.113	57,74
11:32:32	1.016	57,76
11:32:32	4.228	57,74
11:32:32	877	57,76
11:32:32	3.787	57,73
11:32:33	86.462	57,76
11:32:33	42.846	57,73
11:32:35	15.163	57,75
11:32:35	4.248	57,73
11:32:35	8.331	57,75
11:32:35	902	57,73
11:32:35	17.011	57,75
11:32:35	15.846	57,73
11:32:36	86	57,75
11:32:37	27.764	57,73
11:32:37	90	57,75
11:32:37	7.033	57,73
11:32:38	1.734	57,75
11:32:38	867	57,74
11:32:38	8.961	57,73
11:32:38	91	57,75
11:32:38	12.756	57,73
11:32:38	275	57,75
11:32:38	7.025	57,73
11:32:39	181	57,75
11:32:39	7.071	57,73
11:32:40	200	57,75
11:32:40	12.550	57,73
11:32:40	15.272	57,72
11:32:40	354	57,73
11:32:40	200	57,75
11:32:40	1.932	57,73
11:32:40	516	57,75
11:32:41	703	57,73
11:32:41	90	57,75
11:32:41	2.400	57,73
11:32:41	32	57,75
11:32:41	4.000	57,73
11:32:41	4.896	57,72
11:32:41	307	57,75
11:32:41	7	57,73
11:32:42	149	57,75
11:32:42	2	57,73
11:32:42	17	57,75
11:32:42	380	57,73
11:32:42	91	57,75
11:32:42	3.049	57,73
11:32:42	5.958	57,72
11:32:42	199	57,75
11:32:42	171	57,73
11:32:42	707	57,72
11:32:42	860	57,75
11:32:42	1.038	57,72
11:32:43	88	57,73
11:32:43	200	57,75
11:32:43	91	57,73
11:32:43	200	57,75
11:32:43	6.109	57,73
11:32:44	199	57,75
11:32:44	323	57,73
11:32:45	200	57,75
11:32:45	10.242	57,73
11:32:45	5.210	57,75
11:32:45	10.757	57,73
11:32:45	90	57,75
11:32:45	6.538	57,73
11:32:46	291	57,75
11:32:46	10.787	57,73
11:32:47	217	57,75
11:32:47	539	57,73
11:32:47	33.402	57,75
11:32:48	199	57,76
11:32:48	7.400	57,75
11:32:49	305	57,76
11:32:49	33.444	57,75
11:32:49	218	57,76
11:32:49	565	57,75
11:32:50	218	57,76
11:32:50	4.859	57,75
11:32:50	169	57,73
11:32:50	1.052	57,74
11:32:50	308	57,76
11:32:50	10.598	57,74
11:32:50	97	57,76
11:32:51	256	57,74
11:32:51	91	57,76
11:32:51	3.703	57,74
11:32:51	1.848	57,73
11:32:52	340	57,76
11:32:52	350	57,75
11:32:52	314	57,74
11:32:52	258	57,73
11:32:52	200	57,76
11:32:52	3.419	57,73
11:32:52	926	57,74
11:32:53	200	57,76
11:32:53	1.300	57,74
11:32:53	9.509	57,75
11:32:53	19.800	57,74
11:32:54	3.169	57,76
11:32:54	182	57,74
11:32:54	199	57,76
11:32:54	5.089	57,74
11:32:55	200	57,76
11:32:55	281	57,74
11:32:55	1.486	57,76
11:32:55	346	57,74
11:32:55	172	57,76
11:32:55	4.181	57,74
11:32:56	91	57,76
11:32:56	5.014	57,74
11:32:56	199	57,76
11:32:56	948	57,74
11:32:57	200	57,76
11:32:57	2.605	57,74
11:32:58	352	57,76
11:32:58	15.642	57,74
11:32:58	152	57,76
11:32:58	170	57,74
11:32:59	152	57,76
11:32:59	563	57,74
11:32:59	2.759	57,76
11:33:00	2.199	57,74
11:33:00	199	57,76
11:33:00	423	57,74
11:33:00	15.423	57,76
11:33:00	668	57,74
11:33:00	200	57,76
11:33:01	2.982	57,75
11:33:01	181	57,76
11:33:01	17.689	57,75
11:33:03	1.501	57,76
11:33:03	7.764	57,75
11:33:04	1	57,76
11:33:04	26.772	57,75
11:33:05	48.789	57,76
11:33:06	48	57,77
11:33:06	43.445	57,76
11:33:08	42	57,77
11:33:08	24.602	57,76
11:33:09	939	57,77
11:33:09	74.766	57,78
11:33:12	172	57,79
11:33:12	11.345	57,78
11:33:13	117	57,79
11:33:13	21.261	57,78
11:33:14	63.297	57,79
11:33:14	1.000	57,80
11:33:14	1.496	57,79
11:33:14	45.349	57,78
11:33:15	111	57,79
11:33:15	27.124	57,78
11:33:17	35.177	57,79
11:33:17	1.038	57,80
11:33:17	15.694	57,79
11:33:18	22.091	57,80
11:33:19	12.634	57,79
11:33:19	25.450	57,80
11:33:19	55.512	57,79
11:33:19	1.610	57,80
11:33:19	5.750	57,79
11:33:19	1.163	57,80
11:33:19	2.163	57,79
11:33:20	1.033	57,80
11:33:20	12.945	57,79
11:33:20	1.297	57,80
11:33:20	13	57,79
11:33:20	195	57,80
11:33:20	26.805	57,79
11:33:20	228	57,80
11:33:20	340	57,81
11:33:20	383	57,82
11:33:20	2.569	57,83
11:33:20	25.067	57,84
11:33:20	2.525	57,79
11:33:20	139.563	57,81
11:33:23	26	57,82
11:33:23	21.483	57,81
11:33:23	72	57,80
11:33:23	29.566	57,81
11:33:23	5.380	57,80
11:33:24	17.231	57,81
11:33:24	14.105	57,80
11:33:24	2.000	57,81
11:33:24	667	57,82
11:33:25	250	57,83
11:33:25	1.760	57,81
11:33:25	214	57,83
11:33:25	15.786	57,84
11:33:25	2.007	57,81
11:33:26	128	57,83
11:33:26	3.075	57,82
11:33:27	333	57,83
11:33:27	16.925	57,82
11:33:28	2.976	57,81
11:33:29	225	57,83
11:33:29	7.490	57,81
11:33:30	76.667	57,82
11:33:32	29.284	57,83
11:33:33	5.549	57,84
11:33:33	4.106	57,83
11:33:33	172	57,84
11:33:33	22.158	57,83
11:33:35	25.000	57,84
11:33:36	5.376	57,83
11:33:36	21.702	57,84
11:33:36	15.858	57,83
11:33:39	3	57,84
11:33:39	4.664	57,83
11:33:39	2.081	57,84
11:33:39	1.164	57,85
11:33:39	1.119	57,86
11:33:39	1.472	57,87
11:33:39	593	57,84
11:33:39	9	57,83
11:33:39	19.407	57,84
11:33:40	9.750	57,83
11:33:42	2.235	57,84
11:33:42	338	57,85
11:33:42	12.765	57,84
11:33:42	1.438	57,83
11:33:42	11.976	57,85
11:33:42	31.630	57,83
11:33:45	2.326	57,84
11:33:46	7.698	57,85
11:33:46	1.367	57,86
11:33:46	9.325	57,84
11:33:46	20.000	57,85
11:33:46	84.175	57,84
11:33:47	666	57,85
11:33:47	17.819	57,84
11:33:48	3.425	57,83
11:33:49	1.033	57,85
11:33:50	10.688	57,83
11:33:50	8.950	57,85
11:33:50	21.704	57,83
11:33:53	34	57,85
11:33:53	6.356	57,83
11:33:54	3.997	57,84
11:33:54	108.149	57,83
11:33:56	170	57,84
11:33:56	22.334	57,83
11:33:59	6.126	57,84
11:33:59	18.071	57,83
11:34:02	1.809	57,84
11:34:02	40.280	57,83
11:34:03	25.699	57,82
11:34:03	28.019	57,83
11:34:04	2.395	57,82
11:34:05	919	57,84
11:34:05	848	57,82
11:34:05	103	57,84
11:34:05	7.970	57,82
11:34:05	526	57,84
11:34:06	82	57,82
11:34:06	76	57,84
11:34:06	69.503	57,82
11:34:07	95.281	57,81
11:34:10	776	57,82
11:34:10	24.368	57,81
11:34:12	2	57,82
11:34:12	22.084	57,81
11:34:13	7.203	57,80
11:34:13	2.472	57,81
11:34:13	9.165	57,79
11:34:13	3.460	57,80
11:34:13	656	57,79
11:34:13	3	57,82
11:34:13	724	57,80
11:34:13	1	57,82
11:34:14	7.346	57,80
11:34:14	1.362	57,82
11:34:14	22.386	57,80
11:34:14	6.468	57,79
11:34:14	1.696	57,80
11:34:14	702	57,82
11:34:14	267	57,80
11:34:14	702	57,82
11:34:14	2.729	57,80
11:34:14	1.000	57,82
11:34:14	6.946	57,80
11:34:14	964	57,79
11:34:14	999	57,82
11:34:14	7	57,79
11:34:14	1.702	57,82
11:34:14	356	57,79
11:34:14	700	57,82
11:34:15	331	57,79
11:34:15	5.288	57,80
11:34:15	15.761	57,79
11:34:15	936	57,80
11:34:15	700	57,82
11:34:15	3.720	57,80
11:34:15	9.586	57,79
11:34:15	700	57,82
11:34:15	1.931	57,79
11:34:15	6.994	57,80
11:34:16	17.380	57,82
11:34:16	583	57,80
11:34:16	181	57,82
11:34:16	80.067	57,80
11:34:16	20.216	57,79
11:34:16	1.000	57,80
11:34:16	2.203	57,79
11:34:16	2.395	57,80
11:34:17	26.381	57,79
11:34:17	16	57,80
11:34:17	36.563	57,79
11:34:18	1.165	57,80
11:34:18	13.030	57,79
11:34:19	2.351	57,80
11:34:19	19.120	57,79
11:34:19	2.924	57,80
11:34:19	11.787	57,79
11:34:20	7.373	57,78
11:34:20	767	57,80
11:34:20	43.005	57,78
11:34:21	539	57,79
11:34:21	324	57,78
11:34:21	112	57,79
11:34:21	300	57,78
11:34:21	59	57,79
11:34:21	11.171	57,78
11:34:21	7	57,79
11:34:21	1.365	57,78
11:34:21	129	57,80
11:34:21	180	57,78
11:34:21	2	57,79
11:34:21	6.879	57,78
11:34:21	1	57,79
11:34:21	2.183	57,78
11:34:22	1	57,79
11:34:22	30.257	57,78
11:34:23	26.650	57,80
11:34:23	16.214	57,78
11:34:23	352	57,79
11:34:23	199	57,78
11:34:24	136	57,79
11:34:24	5.096	57,78
11:34:25	1.879	57,79
11:34:25	8.345	57,78
11:34:25	832	57,79
11:34:26	7.809	57,78
11:34:26	2.011	57,79
11:34:26	1.381	57,78
11:34:27	11.596	57,79
11:34:27	9	57,78
11:34:27	2.899	57,79
11:34:27	4.888	57,77
11:34:27	2.014	57,78
11:34:28	2.030	57,77
11:34:28	517	57,78
11:34:28	4.201	57,77
11:34:28	417	57,78
11:34:28	3.558	57,77
11:34:28	1.598	57,78
11:34:29	12.650	57,77
11:34:30	39	57,78
11:34:30	21.194	57,77
11:34:30	154	57,78
11:34:30	56	57,77
11:34:30	68.606	57,78
11:34:31	103.629	57,77
11:34:33	305	57,76
11:34:33	342	57,77
11:34:33	14.126	57,76
11:34:33	15	57,77
11:34:33	140	57,76
11:34:34	49	57,77
11:34:34	772	57,76
11:34:35	34.951	57,77
11:34:35	586	57,76
11:34:36	3.394	57,77
11:34:36	1.321	57,76
11:34:36	15.819	57,77
11:34:36	79.070	57,76
11:34:40	28.457	57,77
11:34:40	73.198	57,76
11:34:43	239	57,77
11:34:43	11.298	57,76
11:34:43	44	57,77
11:34:43	171	57,76
11:34:44	169.794	57,77
11:34:44	17.424	57,78
11:34:44	8.993	57,77
11:34:47	717	57,76
11:34:48	38.148	57,77
11:34:49	583	57,78
11:34:49	20.860	57,77
11:34:50	170	57,78
11:34:50	5.937	57,77
11:34:51	2	57,78
11:34:51	2.629	57,77
11:34:51	30.353	57,78
11:34:51	5.472	57,77
11:34:51	999	57,78
11:34:51	147.552	57,77
11:34:52	712	57,76
11:34:52	10.829	57,77
11:34:53	4.008	57,78
11:34:53	12.710	57,77
11:34:53	27.579	57,78
11:34:53	774	57,77
11:34:54	518	57,78
11:34:54	1.030	57,77
11:34:54	2.852	57,78
11:34:54	4.159	57,77
11:34:55	1.093	57,78
11:34:55	27.346	57,77
11:34:55	195	57,78
11:34:55	3	57,77
11:34:55	607	57,78
11:34:55	690	57,77
11:34:56	27	57,78
11:34:56	361	57,77
11:34:56	17	57,78
11:34:56	32.038	57,77
11:34:59	32	57,78
11:34:59	2.376	57,77
11:34:59	4	57,78
11:35:00	26.361	57,77

11:35:01	167	57,78
11:35:01	7.685	57,77
11:35:02	172	57,78
11:35:02	1.707	57,77
11:35:02	1	57,78
11:35:02	1.335	57,77
11:35:03	368	57,78
11:35:03	34.556	57,77
11:35:07	138.984	57,78
11:35:07	37.206	57,77
11:35:07	4.104	57,76
11:35:07	59.637	57,77
11:35:07	11.683	57,76
11:35:07	53	57,77
11:35:07	20.485	57,76
11:35:08	15.296	57,77
11:35:08	1.071	57,76
11:35:08	52.134	57,75
11:35:09	18	57,77
11:35:09	19.414	57,75
11:35:10	17.527	57,77
11:35:10	19.945	57,75
11:35:10	10.788	57,77
11:35:10	2	57,75
11:35:10	31.593	57,77
11:35:10	7.505	57,75
11:35:10	27.882	57,77
11:35:10	11.095	57,75
11:35:11	20.000	57,76
11:35:11	64.102	57,75
11:35:12	34.951	57,77
11:35:12	146.605	57,75
11:35:14	14	57,77
11:35:14	52.166	57,75
11:35:16	864	57,77
11:35:16	12	57,76
11:35:16	25	57,77
11:35:16	13	57,76
11:35:16	2.003	57,75
11:35:16	33.229	57,77
11:35:17	304	57,78
11:35:17	171	57,77
11:35:17	4.177	57,78
11:35:17	61	57,77
11:35:17	5.938	57,78
11:35:17	447	57,77
11:35:17	3.953	57,78
11:35:17	1.043	57,77
11:35:17	10.707	57,75
11:35:17	5.300	57,76
11:35:18	6	57,77
11:35:18	6.986	57,76
11:35:18	8	57,77
11:35:18	3.095	57,76
11:35:18	170	57,77
11:35:18	91	57,78
11:35:18	306	57,77
11:35:18	3.919	57,76
11:35:18	1.478	57,75
11:35:18	11.370	57,78
11:35:18	1.127	57,75
11:35:18	11.550	57,77
11:35:18	46.835	57,75
11:35:20	386	57,76
11:35:20	115	57,77
11:35:20	4.268	57,75
11:35:20	14.000	57,76
11:35:20	44.002	57,75
11:35:21	271	57,77
11:35:21	75	57,78
11:35:21	2.951	57,75
11:35:21	20.000	57,76
11:35:21	334	57,75
11:35:21	1.253	57,74
11:35:21	6.401	57,75
11:35:22	237.961	57,74
11:35:24	15.725	57,75
11:35:25	341	57,77
11:35:25	34.275	57,75
11:35:25	10.001	57,74
11:35:26	1	57,76
11:35:26	249	57,77
11:35:26	1.214	57,74
11:35:26	340	57,76
11:35:26	5.782	57,74
11:35:27	106	57,76
11:35:27	10.123	57,74
11:35:27	8.568	57,76
11:35:27	5.670	57,74
11:35:28	810	57,76
11:35:28	1.446	57,74
11:35:28	86	57,76
11:35:28	495	57,74
11:35:28	3.333	57,76
11:35:28	8.924	57,74
11:35:30	1.399	57,75
11:35:30	98	57,74
11:35:30	17.382	57,75
11:35:30	34.963	57,76
11:35:30	3.618	57,75
11:35:31	1.666	57,76
11:35:31	74.574	57,75
11:35:36	86	57,76
11:35:36	7.424	57,75
11:35:36	5.997	57,76
11:35:36	1.967	57,75
11:35:36	17	57,76
11:35:37	5.141	57,75
11:35:37	14	57,76
11:35:37	95	57,75
11:35:37	500	57,76
11:35:37	30.616	57,75
11:35:38	2.082	57,76
11:35:38	2.112	57,75
11:35:38	20.770	57,76
11:35:38	673	57,75
11:35:39	14	57,76
11:35:39	174	57,75
11:35:39	40.289	57,76
11:35:39	172	57,75
11:35:39	14	57,76
11:35:40	1.987	57,75
11:35:40	1	57,76
11:35:40	850	57,75
11:35:40	1.952	57,76
11:35:41	10.750	57,75
11:35:41	11	57,76
11:35:41	106.770	57,75
11:35:41	865	57,76
11:35:42	14.502	57,75
11:35:42	425	57,76
11:35:42	25.473	57,75
11:35:42	500	57,76
11:35:42	6.247	57,75
11:35:44	13.246	57,76
11:35:44	6.902	57,75
11:35:46	173	57,76
11:35:46	90	57,75
11:35:46	88	57,76
11:35:46	2.520	57,75
11:35:46	17	57,76
11:35:46	2.775	57,75
11:35:47	344	57,76
11:35:47	9.480	57,75
11:35:48	172	57,76
11:35:48	7.990	57,75
11:35:49	81	57,76
11:35:49	141	57,75
11:35:49	35.026	57,76
11:35:49	7.684	57,75
11:35:49	84	57,76
11:35:50	1.819	57,75
11:35:50	16.675	57,76
11:35:50	410	57,75
11:35:50	172	57,76
11:35:50	3.392	57,75
11:35:51	1.249	57,76
11:35:51	10.105	57,75
11:35:52	18.654	57,76
11:35:52	3.278	57,75
11:35:52	17	57,76
11:35:52	4.368	57,75
11:35:52	1.731	57,76
11:35:52	5.899	57,75
11:35:53	32	57,76
11:35:53	15.104	57,75
11:35:53	86	57,76
11:35:53	7.327	57,75
11:35:54	14.405	57,76
11:35:54	210	57,75
11:35:54	172	57,76
11:35:54	1.022	57,75
11:35:55	86	57,76
11:35:55	2.157	57,75
11:35:56	13	57,76
11:35:56	313	57,75
11:35:56	16.675	57,76
11:35:56	295	57,75
11:35:56	10	57,76
11:35:56	3.812	57,75
11:35:57	179	57,76
11:35:57	31.003	57,75
11:35:58	344	57,76
11:35:58	67.348	57,75
11:36:01	1.667	57,76
11:36:01	35.659	57,75
11:36:01	283	57,74
11:36:01	5.743	57,73
11:36:02	6.555	57,75
11:36:02	25.255	57,74
11:36:04	17.541	57,73
11:36:04	688	57,74
11:36:04	259	57,73
11:36:04	8.606	57,75
11:36:04	171	57,74
11:36:04	5.773	57,75
11:36:04	782	57,76
11:36:04	70	57,74
11:36:04	16.858	57,73
11:36:04	5	57,76
11:36:04	4.014	57,74
11:36:04	6.276	57,75
11:36:04	27.116	57,74
11:36:07	5.194	57,75
11:36:07	1.084	57,74
11:36:07	6.555	57,75
11:36:07	24.703	57,74
11:36:08	6.555	57,75
11:36:08	13.401	57,74
11:36:08	7.183	57,73
11:36:08	3.568	57,74
11:36:08	1.273	57,75
11:36:08	3.239	57,74
11:36:08	1.777	57,73
11:36:09	2.341	57,74
11:36:09	11.390	57,73
11:36:09	221	57,74
11:36:09	191	57,73
11:36:09	106	57,74
11:36:09	167	57,73
11:36:09	6.741	57,75
11:36:09	3.242	57,73
11:36:09	8.076	57,74
11:36:10	6.535	57,75
11:36:10	2.398	57,74
11:36:10	3.662	57,75
11:36:10	12.453	57,74
11:36:11	592	57,75
11:36:11	568	57,74
11:36:11	646	57,75
11:36:11	1.906	57,74
11:36:11	40	57,75
11:36:11	5.421	57,74
11:36:11	6.745	57,75
11:36:11	37.596	57,74
11:36:13	1.975	57,75
11:36:13	41.240	57,74
11:36:14	3.050	57,75
11:36:14	3.171	57,74
11:36:14	20.000	57,75
11:36:14	663	57,74
11:36:14	996	57,73
11:36:14	268	57,74
11:36:14	1.339	57,73
11:36:14	22.977	57,74
11:36:14	558	57,73
11:36:14	4.365	57,75
11:36:15	8.534	57,73
11:36:15	20.000	57,74
11:36:15	12.336	57,73
11:36:15	1.190	57,75
11:36:15	7.743	57,73
11:36:16	4.365	57,75
11:36:16	14.451	57,73
11:36:16	3.202	57,75
11:36:16	862	57,73
11:36:16	10.871	57,75
11:36:17	32.320	57,73
11:36:17	26	57,75
11:36:17	4.795	57,73
11:36:17	3.202	57,75
11:36:17	1.998	57,73
11:36:18	2.334	57,75
11:36:18	8.225	57,73
11:36:18	4.161	57,75
11:36:18	1.013	57,73
11:36:18	7.466	57,75
11:36:18	1.718	57,73
11:36:18	3.202	57,75
11:36:18	440	57,73
11:36:18	319	57,72
11:36:18	3.202	57,75
11:36:18	1.372	57,73
11:36:18	8.371	57,75
11:36:18	175	57,72
11:36:18	14.172	57,73
11:36:19	25	57,75
11:36:19	2.487	57,73
11:36:19	5.871	57,72
11:36:19	4.779	57,73
11:36:19	33.551	57,72
11:36:20	90	57,75
11:36:20	11.633	57,72
11:36:20	8.575	57,75
11:36:20	23.950	57,72
11:36:21	171	57,74
11:36:21	2.983	57,72
11:36:21	816	57,74
11:36:21	17.361	57,72
11:36:21	2.679	57,74
11:36:21	21.376	57,72
11:36:21	8.091	57,71
11:36:21	1.640	57,74
11:36:21	16	57,71
11:36:22	2.210	57,73
11:36:22	15.063	57,71
11:36:22	8.165	57,72
11:36:22	41.623	57,71
11:36:23	9.717	57,74
11:36:23	25.103	57,71
11:36:24	15.000	57,74
11:36:24	4.595	57,71
11:36:24	1.731	57,74
11:36:24	2.106	57,72
11:36:24	15.000	57,73
11:36:24	1.838	57,72
11:36:24	4.365	57,73
11:36:24	70	57,72
11:36:24	166	57,73
11:36:25	1.140	57,72
11:36:25	650	57,71
11:36:25	18.499	57,74
11:36:25	343	57,71
11:36:25	7.327	57,74
11:36:25	867	57,71
11:36:25	7.327	57,74
11:36:25	2.817	57,71
11:36:25	33	57,74
11:36:25	218	57,71
11:36:25	218	57,73
11:36:26	1.720	57,72
11:36:26	4.365	57,73
11:36:26	610	57,74
11:36:26	7.969	57,73
11:36:26	127	57,72
11:36:26	7.275	57,74
11:36:26	18.846	57,72
11:36:26	22.894	57,71
11:36:26	10.721	57,70
11:36:27	322	57,71
11:36:27	4.078	57,72
11:36:27	15.000	57,73
11:36:27	140	57,72
11:36:27	108	57,73
11:36:27	1.665	57,72
11:36:27	17.210	57,73
11:36:28	14.120	57,72
11:36:28	24.777	57,70
11:36:28	4	57,71
11:36:28	94	57,70
11:36:28	1.282	57,72
11:36:28	17.210	57,73
11:36:28	7.085	57,71
11:36:29	15.000	57,73
11:36:29	3.445	57,71
11:36:29	571	57,73
11:36:29	1.043	57,71
11:36:29	1.183	57,73
11:36:29	3.182	57,74
11:36:29	14	57,71
11:36:30	4.431	57,73
11:36:30	6.204	57,71
11:36:30	11.009	57,74
11:36:30	1.508	57,71
11:36:30	78	57,74
11:36:30	3.831	57,71
11:36:31	431	57,73
11:36:31	351	57,71
11:36:31	2.076	57,73
11:36:31	16.247	57,71
11:36:31	15.944	57,73
11:36:32	667	57,74
11:36:32	1.131	57,73
11:36:32	172	57,71
11:36:32	1.503	57,70
11:36:32	115	57,73
11:36:32	18	57,71
11:36:32	15.000	57,73
11:36:33	1.692	57,72
11:36:33	13.751	57,73
11:36:33	11.446	57,72
11:36:33	16.284	57,71
11:36:34	7.216	57,73
11:36:34	22.716	57,71
11:36:35	172	57,73
11:36:35	13.185	57,71
11:36:35	190	57,73
11:36:35	8.957	57,71
11:36:36	11.684	57,72
11:36:36	280	57,71
11:36:36	424	57,70
11:36:36	11.267	57,71
11:36:36	47	57,70
11:36:37	4.287	57,71
11:36:37	2.710	57,70
11:36:37	150	57,71
11:36:37	500	57,73
11:36:37	750	57,71
11:36:37	4.141	57,70
11:36:38	281	57,73
11:36:38	218	57,71
11:36:38	2.944	57,70
11:36:38	5.789	57,71
11:36:38	1.033	57,72
11:36:38	13.263	57,71
11:36:39	703	57,70
11:36:39	6.774	57,71
11:36:39	1.203	57,70
11:36:40	1.596	57,71
11:36:40	2	57,72
11:36:40	1.094	57,71
11:36:40	9.580	57,70
11:36:40	24.890	57,72
11:36:40	713	57,71
11:36:40	10.681	57,72
11:36:40	173	57,71
11:36:40	2.405	57,70
11:36:41	474	57,71
11:36:41	1.662	57,70
11:36:41	2	57,72
11:36:41	343	57,70
11:36:41	4	57,72
11:36:41	175	57,71
11:36:41	1.545	57,70
11:36:41	64	57,71
11:36:41	9	57,70
11:36:41	2.132	57,72
11:36:42	24	57,71
11:36:42	28.494	57,70
11:36:42	10	57,71
11:36:42	3.821	57,70
11:36:42	5	57,71
11:36:42	19.096	57,70
11:36:42	8	57,72
11:36:42	428	57,71
11:36:42	983	57,70
11:36:42	4.068	57,71
11:36:43	12.225	57,72
11:36:43	3.851	57,71
11:36:43	23.368	57,72
11:36:43	8.488	57,71
11:36:43	1.076	57,70
11:36:43	147	57,72
11:36:44	762	57,71
11:36:44	2.025	57,72
11:36:44	3.160	57,71
11:36:44	269	57,72
11:36:44	766	57,71
11:36:45	140	57,72
11:36:45	513	57,71
11:36:45	42.271	57,72
11:36:45	3.398	57,71
11:36:45	64	57,72
11:36:45	3.656	57,71
11:36:46	2.210	57,72
11:36:46	1.040	57,71
11:36:46	58	57,72
11:36:46	177.608	57,71
11:36:47	7.795	57,72
11:36:47	10.176	57,71
11:36:48	34.969	57,73
11:36:48	705	57,71
11:36:48	796	57,72
11:36:48	2.611	57,71
11:36:49	50	57,73
11:36:49	1.107	57,71
11:36:49	141	57,73
11:36:49	3.954	57,71
11:36:49	510	57,73
11:36:49	19.799	57,71
11:36:50	169	57,73
11:36:50	1.048	57,71
11:36:50	2.210	57,73
11:36:50	9.229	57,71
11:36:52	516	57,73
11:36:52	5.620	57,71
11:36:52	34.969	57,73
11:36:52	29.071	57,71
11:36:54	34.569	57,73
11:36:54	4.196	57,71
11:36:54	108	57,73
11:36:54	32.338	57,71
11:36:57	62	57,72
11:36:58	2.364	57,71
11:36:58	17	57,72
11:36:58	112.360	57,71
11:37:00	103	57,72
11:37:00	4.021	57,71
11:37:00	168	57,72
11:37:00	710	57,71
11:37:00	13.036	57,72
11:37:00	166	57,73
11:37:00	63.353	57,72
11:37:05	5	57,73
11:37:05	5.918	57,72
11:37:06	41.678	57,73
11:37:06	3.687	57,72
11:37:07	8	57,73
11:37:07	492	57,72
11:37:08	900	57,73
11:37:08	34.075	57,74
11:37:08	15.558	57,72
11:37:08	11.492	57,74
11:37:08	1.017	57,73
11:37:08	1.721	57,74
11:37:08	31.207	57,73
11:37:09	30.106	57,72
11:37:10	1.731	57,74
11:37:10	55.318	57,72
11:37:11	2.748	57,74
11:37:11	37.109	57,72
11:37:11	72	57,74
11:37:11	22.623	57,72
11:37:12	9.446	57,74
11:37:13	11.450	57,72
11:37:14	4.000	57,74
11:37:14	999	57,75
11:37:14	11.528	57,73
11:37:14	1	57,74
11:37:14	12.070	57,73
11:37:15	1.350	57,74
11:37:15	3.093	57,75
11:37:15	4.218	57,76
11:37:15	2.357	57,75
11:37:15	988	57,76
11:37:15	5.886	57,73
11:37:16	700	57,75
11:37:16	889	57,74
11:37:16	2.039	57,75
11:37:16	824	57,74
11:37:16	1.414	57,73
11:37:16	680	57,74
11:37:16	2.670	57,73
11:37:16	1.350	57,74
11:37:16	318	57,76
11:37:16	410	57,73
11:37:16	11.296	57,74
11:37:17	2.039	57,75
11:37:17	8.997	57,74
11:37:17	38.824	57,73
11:37:18	38.335	57,74
11:37:18	17.961	57,75
11:37:18	29.448	57,76
11:37:18	19.205	57,74
11:37:18	20.000	57,75
11:37:18	16.324	57,74
11:37:18	1.071	57,73
11:37:19	16.907	57,74
11:37:19	411	57,73
11:37:19	1.810	57,74
11:37:19	18.791	57,73
11:37:20	154	57,74
11:37:20	15.546	57,73
11:37:21	2.091	57,74
11:37:21	15.221	57,76
11:37:21	9.354	57,73
11:37:21	86	57,74
11:37:21	48.155	57,73
11:37:22	60	57,76
11:37:22	27.378	57,73
11:37:24	166	57,76
11:37:24	2.834	57,73
11:37:24	10	57,76
11:37:24	11.268	57,73
11:37:25	1.663	57,74
11:37:26	181	57,76
11:37:26	2.121	57,74
11:37:26	5.677	57,75
11:37:26	413	57,76
11:37:26	3.044	57,75
11:37:26	185	57,74
11:37:26	2.291	57,75
11:37:26	96.274	57,74
11:37:29	3.949	57,76
11:37:29	16.119	57,77
11:37:29	14.402	57,78
11:37:29	34	57,74
11:37:29	20.000	57,75
11:37:30	1.560	57,74
11:37:30	5.927	57,75
11:37:30	2.110	57,74
11:37:30	1.668	57,75
11:37:30	32.402	57,74
11:37:31	12	57,75
11:37:32	61.597	57,74
11:37:35	173	57,75
11:37:35	4.633	57,74
11:37:35	29.104	57,75
11:37:35	83	57,76
11:37:35	30	57,75
11:37:35	76.801	57,74
11:37:39	5.927	57,75
11:37:39	5.856	57,74
11:37:40	7.862	57,75
11:37:40	12.726	57,74
11:37:41	6.181	57,75
11:37:41	1.804	57,74
11:37:41	569	57,76
11:37:41	456	57,74
11:37:41	333	57,76
11:37:42	566	57,74
11:37:42	92	57,76
11:37:42	114.372	57,74
11:37:43	23	57,76
11:37:43	11.774	57,74
11:37:44	113	57,75
11:37:45	5.927	57,76
11:37:45	9.278	57,75
11:37:45	171	57,76
11:37:45	3.527	57,75
11:37:46	13.562	57,76
11:37:47	1.346	57,75
11:37:47	18.717	57,76
11:37:47	2.983	57,75
11:37:47	30.393	57,74
11:37:48	45	57,76
11:37:49	27.634	57,74
11:37:49	15.000	57,75
11:37:50	8.633	57,74
11:37:50	4.819	57,75
11:37:50	13.800	57,74
11:37:51	10.185	57,75
11:37:52	74.611	57,74
11:37:53	6	57,75
11:37:53	11.652	57,74
11:37:53	572	57,75
11:37:53	3.049	57,74
11:37:53	1.030	57,75
11:37:54	36.496	57,74
11:37:57	333	57,75
11:37:57	214.995	57,74
11:37:59	149	57,75
11:37:59	11.721	57,74
11:37:59	78.446	57,75
11:38:00	4.247	57,74

VOLVER AL INICIO

11:38:01	8	57,75
11:38:01	78.877	57,74
11:38:04	181	57,75
11:38:04	692	57,74
11:38:04	2.073	57,75
11:38:04	8.039	57,74
11:38:05	112	57,75
11:38:05	32.753	57,74
11:38:06	35.006	57,75
11:38:06	128.384	57,74
11:38:11	17	57,75
11:38:11	29.510	57,74
11:38:13	5.967	57,73
11:38:13	3.463	57,75
11:38:14	1.919	57,73
11:38:14	19.047	57,75
11:38:14	68.425	57,73
11:38:16	5.776	57,75
11:38:16	12.992	57,73
11:38:17	7	57,75
11:38:17	14.446	57,76
11:38:17	137	57,73
11:38:17	109	57,74
11:38:17	10	57,75
11:38:17	1.579	57,74
11:38:17	84	57,75
11:38:17	3.453	57,74
11:38:17	344	57,75
11:38:17	25.503	57,74
11:38:18	8.148	57,73
11:38:18	1.812	57,72
11:38:18	10.606	57,73
11:38:18	13.784	57,75
11:38:18	6.750	57,73
11:38:18	1.279	57,72
11:38:18	16.849	57,75
11:38:18	614	57,72
11:38:18	275	57,73
11:38:19	17.356	57,75
11:38:19	17.639	57,76
11:38:19	8.746	57,73
11:38:19	911	57,74
11:38:19	28.610	57,75
11:38:20	445	57,73
11:38:20	3.271	57,72
11:38:20	39.490	57,74
11:38:20	332	57,72
11:38:20	1.337	57,73
11:38:20	11.219	57,72
11:38:21	50.034	57,74
11:38:21	23.346	57,72
11:38:22	61.999	57,74
11:38:22	13.699	57,72
11:38:22	417	57,74
11:38:22	20.177	57,72
11:38:24	250	57,74
11:38:24	3.338	57,72
11:38:25	643	57,74
11:38:25	642	57,72
11:38:25	248	57,74
11:38:25	5.985	57,72
11:38:26	2.787	57,74
11:38:26	17.853	57,73
11:38:28	3.810	57,74
11:38:28	8.025	57,73
11:38:28	2.943	57,74
11:38:28	5.864	57,73
11:38:29	29.848	57,74
11:38:29	21.841	57,75
11:38:29	164	57,73
11:38:29	21.841	57,75
11:38:29	30.195	57,74
11:38:30	117	57,73
11:38:30	7.462	57,74
11:38:30	2.849	57,73
11:38:30	4.243	57,74
11:38:30	38.958	57,73
11:38:31	512	57,74
11:38:31	4.230	57,73
11:38:31	19	57,74
11:38:31	7.336	57,73
11:38:32	10.000	57,74
11:38:32	2.079	57,73
11:38:32	196	57,74
11:38:32	1.218	57,73
11:38:32	51	57,74
11:38:32	5.342	57,73
11:38:33	22.644	57,74
11:38:33	13.550	57,75
11:38:33	5.197	57,74
11:38:34	166	57,76
11:38:34	5.020	57,74
11:38:35	21.445	57,76
11:38:36	2.634	57,74
11:38:36	12.801	57,75
11:38:37	6.549	57,76
11:38:37	7.199	57,75
11:38:38	699	57,74
11:38:39	2.078	57,73
11:38:40	333	57,76
11:38:40	5.675	57,73
11:38:42	4.123	57,74
11:38:44	4.245	57,75
11:38:44	4.904	57,76
11:38:44	4.990	57,74
11:38:44	86	57,76
11:38:44	241	57,74
11:38:44	15.533	57,75
11:38:45	563	57,74
11:38:45	1.271	57,75
11:38:45	6.857	57,76
11:38:45	2.500	57,74
11:38:46	1.334	57,75
11:38:46	63	57,76
11:38:46	63	57,75
11:38:46	4.921	57,74
11:38:46	1.208	57,75
11:38:47	4.242	57,74
11:38:47	1.208	57,76
11:38:47	3	57,77
11:38:48	20.000	57,75
11:38:48	14.495	57,74
11:38:48	2.030	57,75
11:38:48	2.125	57,76
11:38:48	138	57,74
11:38:48	9.625	57,75
11:38:48	3.267	57,74
11:38:49	26.596	57,75
11:38:50	210	57,77
11:38:50	4.342	57,75
11:38:51	4	57,77
11:38:51	5.848	57,76
11:38:51	2.755	57,77
11:38:51	18.794	57,76
11:38:52	862	57,77
11:38:52	2.249	57,76
11:38:53	3.017	57,75
11:38:54	22.355	57,76
11:38:56	51	57,77
11:38:56	47.063	57,76
11:38:56	257	57,77
11:38:56	846	57,76
11:38:56	1.668	57,77
11:38:56	44.246	57,76
11:38:58	51.664	57,77
11:38:58	17.436	57,76
11:39:00	273	57,77
11:39:00	1.026	57,78
11:39:00	419	57,76
11:39:00	6.853	57,78
11:39:01	14.161	57,76
11:39:01	300	57,78
11:39:01	1.717	57,76
11:39:02	423	57,78
11:39:02	3.822	57,76
11:39:03	2	57,77
11:39:03	639	57,76
11:39:03	38.653	57,77
11:39:06	7.002	57,78
11:39:06	12.193	57,77
11:39:07	64	57,78
11:39:07	18.545	57,77
11:39:08	341	57,78
11:39:08	17.925	57,77
11:39:09	23.998	57,78
11:39:09	66.007	57,77
11:39:12	18	57,78
11:39:12	10.150	57,77
11:39:13	172	57,78
11:39:14	42.490	57,77
11:39:15	8.340	57,78
11:39:15	98.128	57,77
11:39:18	23.811	57,78
11:39:18	2	57,79
11:39:18	21.648	57,78
11:39:19	945	57,79
11:39:19	2.795	57,78
11:39:19	86	57,79
11:39:19	1.746	57,78
11:39:19	3.910	57,77
11:39:19	31.300	57,76
11:39:20	588	57,79
11:39:20	7.776	57,76
11:39:21	20.000	57,77
11:39:22	67.687	57,76
11:39:23	1.601	57,77
11:39:23	6.416	57,78
11:39:23	189	57,76
11:39:23	4.011	57,77
11:39:23	2.768	57,78
11:39:23	10.052	57,77
11:39:24	4.611	57,76
11:39:25	14.000	57,77
11:39:25	1.091	57,76
11:39:25	1.016	57,77
11:39:25	6.309	57,76
11:39:25	500	57,77
11:39:25	422	57,76
11:39:25	174	57,77
11:39:26	141	57,76
11:39:26	15	57,77
11:39:26	236	57,76
11:39:26	2.350	57,77
11:39:26	9.685	57,76
11:39:27	4.304	57,77
11:39:27	3.625	57,76
11:39:28	8.336	57,77
11:39:28	2.785	57,76
11:39:28	69	57,77
11:39:28	1.616	57,76
11:39:29	110	57,77
11:39:29	15.602	57,76
11:39:31	30.083	57,77
11:39:32	1.038	57,78
11:39:33	20.489	57,77
11:39:33	23.012	57,76
11:39:34	21.162	57,78
11:39:34	12.305	57,76
11:39:35	9.425	57,77
11:39:36	20.617	57,78
11:39:36	999	57,79
11:39:37	3.509	57,78
11:39:37	49	57,79
11:39:37	14.173	57,78
11:39:38	28.352	57,77
11:39:40	414	57,79
11:39:40	19.631	57,77
11:39:42	166	57,79
11:39:42	20.457	57,77
11:39:45	2.852	57,78
11:39:45	6.332	57,79
11:39:45	19.032	57,78
11:39:46	169	57,79
11:39:46	8.093	57,78
11:39:46	2.333	57,79
11:39:47	8.000	57,78
11:39:48	690	57,79
11:39:48	12.023	57,78
11:39:48	24.767	57,77
11:39:49	285	57,78
11:39:49	430	57,77
11:39:49	20	57,78
11:39:49	2.308	57,77
11:39:49	219	57,78
11:39:50	9.200	57,77
11:39:50	4.016	57,78
11:39:50	2.814	57,77
11:39:51	3.485	57,78
11:39:51	3.485	57,79
11:39:51	174	57,78
11:39:51	18.059	57,77
11:39:53	1.698	57,78
11:39:54	17.382	57,77
11:39:54	1.722	57,78
11:39:55	98	57,77
11:39:55	859	57,78
11:39:55	1.492	57,77
11:39:55	26.010	57,78
11:39:55	228	57,77
11:39:56	9.096	57,78
11:39:56	1.407	57,77
11:39:56	576	57,78
11:39:56	1.695	57,79
11:39:56	5.294	57,78
11:39:56	221	57,79
11:39:57	2.869	57,78
11:39:57	4.291	57,79
11:39:57	490	57,78
11:39:57	13.720	57,77
11:39:58	1	57,79
11:39:58	8.739	57,77
11:39:58	218	57,79
11:39:59	8.578	57,77
11:40:00	101	57,79
11:40:00	5.528	57,77
11:40:00	170	57,79
11:40:00	7.295	57,77
11:40:01	2.499	57,79
11:40:02	10.410	57,77
11:40:02	2	57,79
11:40:02	20	57,77
11:40:02	1	57,79
11:40:03	103.694	57,77
11:40:05	24	57,79
11:40:05	5.345	57,77
11:40:06	2.880	57,78
11:40:06	5.139	57,79
11:40:06	17	57,78
11:40:07	1.474	57,77
11:40:07	526	57,78
11:40:07	1.669	57,77
11:40:07	1.405	57,78
11:40:07	1.219	57,77
11:40:08	58	57,78
11:40:08	166	57,79
11:40:08	2.556	57,78
11:40:09	1.064	57,77
11:40:09	3.136	57,78
11:40:09	7	57,79
11:40:09	8	57,77
11:40:09	20	57,79
11:40:09	60	57,78
11:40:09	1.047	57,77
11:40:10	9.027	57,78
11:40:10	67	57,79
11:40:10	16	57,78
11:40:10	27.282	57,77
11:40:10	20.996	57,79
11:40:10	4.117	57,77
11:40:10	8.748	57,79
11:40:10	166	57,77
11:40:10	20.675	57,79
11:40:11	39.290	57,77
11:40:12	1.038	57,79
11:40:12	39.468	57,77
11:40:14	26.802	57,78
11:40:14	221	57,79
11:40:15	17.006	57,78
11:40:15	6.921	57,79
11:40:15	6.611	57,78
11:40:15	2.596	57,79
11:40:15	47.477	57,78
11:40:17	259	57,79
11:40:17	54.925	57,78
11:40:20	175	57,79
11:40:20	50.598	57,78
11:40:21	26.277	57,79
11:40:21	175	57,78
11:40:21	16	57,79
11:40:21	15.885	57,78
11:40:21	14	57,79
11:40:22	8	57,78
11:40:22	173	57,79
11:40:22	100.773	57,78
11:40:25	87	57,79
11:40:25	3.814	57,78
11:40:25	60.488	57,79
11:40:25	25.080	57,78
11:40:26	333	57,79
11:40:26	1.071	57,78
11:40:26	8	57,79
11:40:26	31.845	57,78
11:40:28	1.666	57,79
11:40:28	772	57,78
11:40:28	1.666	57,79
11:40:28	97.859	57,78
11:40:30	81	57,79
11:40:30	116.059	57,78
11:40:31	37.045	57,79
11:40:32	546	57,80
11:40:32	13.456	57,79
11:40:32	4	57,80
11:40:32	99.659	57,79
11:40:35	385	57,80
11:40:35	37.632	57,79
11:40:36	171	57,80
11:40:36	107.691	57,79
11:40:38	413.107	57,80
11:40:38	28.262	57,79
11:40:38	3.981	57,81
11:40:38	344	57,82
11:40:38	869	57,79
11:40:38	172	57,81
11:40:38	1.388	57,79
11:40:39	346	57,81
11:40:39	68.003	57,79
11:40:40	23.176	57,80
11:40:40	60	57,83
11:40:40	41.358	57,80
11:40:41	253	57,83
11:40:41	63.145	57,80
11:40:41	33	57,83
11:40:41	72.785	57,80
11:40:42	1.308	57,83
11:40:42	29.554	57,80
11:40:42	8	57,83
11:40:42	57.019	57,80
11:40:42	3.333	57,83
11:40:43	40.963	57,80
11:40:43	17.510	57,79
11:40:43	20.000	57,81
11:40:43	198.755	57,79
11:40:45	1.720	57,81
11:40:45	335	57,79
11:40:46	23	57,81
11:40:46	111.384	57,79
11:40:47	511	57,81
11:40:47	94	57,79
11:40:47	1.259	57,81
11:40:47	436	57,82
11:40:48	782	57,81
11:40:48	921	57,82
11:40:48	2.409	57,79
11:40:48	129	57,81
11:40:48	1.129	57,79
11:40:49	27.870	57,80
11:40:50	526	57,81
11:40:50	2.155	57,80
11:40:51	15	57,81
11:40:51	9.956	57,80
11:40:52	3.198	57,81
11:40:52	3.234	57,80
11:40:53	78	57,81
11:40:53	7.820	57,80
11:40:54	166	57,81
11:40:54	2.713	57,80
11:40:55	36	57,81
11:40:55	3.454	57,80
11:40:56	864	57,81
11:40:56	9.760	57,80
11:40:57	316.745	57,81
11:40:59	1.124	57,82
11:40:59	268	57,81
11:41:00	10	57,82
11:41:00	34.674	57,81
11:41:02	499	57,82
11:41:03	779	57,81
11:41:03	205	57,82
11:41:03	5.102	57,81
11:41:05	73.701	57,82
11:41:07	206	57,83
11:41:07	40.829	57,82
11:41:09	92	57,83
11:41:09	11.690	57,84
11:41:09	5.103	57,82
11:41:11	725	57,84
11:41:11	6.611	57,82
11:41:12	69	57,84
11:41:12	115.248	57,82
11:41:15	417	57,84
11:41:15	9.401	57,82
11:41:15	173	57,84
11:41:15	54.070	57,82
11:41:18	1.729	57,83
11:41:18	16.577	57,82
11:41:18	545	57,83
11:41:18	34.926	57,82
11:41:19	8.719	57,83
11:41:20	6.019	57,82
11:41:21	3.498	57,84
11:41:21	5.339	57,82
11:41:21	1.749	57,84
11:41:21	1.749	57,83
11:41:21	9.036	57,82
11:41:21	3	57,84
11:41:21	19.421	57,82
11:41:22	79.621	57,83
11:41:24	5.504	57,84
11:41:24	31.735	57,83
11:41:25	4	57,84
11:41:25	960	57,83
11:41:25	8.650	57,84
11:41:26	67.927	57,83
11:41:27	211	57,84
11:41:27	7.883	57,83
11:41:27	687	57,84
11:41:28	113.065	57,83
11:41:28	158.946	57,82
11:41:28	166	57,84
11:41:28	779	57,82
11:41:28	17.692	57,81
11:41:28	176	57,82
11:41:28	231	57,83
11:41:29	14.668	57,82
11:41:29	7.570	57,81
11:41:29	9.090	57,82
11:41:29	773	57,81
11:41:30	1.863	57,83
11:41:30	1.162	57,84
11:41:30	4.984	57,82
11:41:30	12.292	57,81
11:41:31	1.720	57,82
11:41:31	166	57,83
11:41:31	191.324	57,81
11:41:35	45	57,82
11:41:35	1.852	57,81
11:41:35	847	57,82
11:41:35	63.524	57,81
11:41:35	8.703	57,82
11:41:35	19.709	57,81
11:41:36	15.342	57,83
11:41:36	294	57,82
11:41:36	11.570	57,81
11:41:37	2.234	57,82
11:41:37	62.264	57,81
11:41:37	20.000	57,82
11:41:37	22.255	57,81
11:41:37	2.023	57,82
11:41:38	3.080	57,81
11:41:38	3.610	57,83
11:41:38	4.261	57,81
11:41:38	5.865	57,80
11:41:38	194	57,79
11:41:38	33.708	57,83
11:41:38	64.046	57,79
11:41:39	8.147	57,83
11:41:39	40.150	57,79
11:41:39	8	57,83
11:41:39	17.458	57,79
11:41:40	6.959	57,82
11:41:40	5.176	57,79
11:41:40	536	57,80
11:41:40	34.089	57,79
11:41:40	20.001	57,78
11:41:40	351	57,80
11:41:41	4.010	57,79
11:41:41	304	57,80
11:41:42	700	57,79
11:41:42	25.000	57,83
11:41:42	32.282	57,79
11:41:43	141	57,78
11:41:44	354	57,79
11:41:44	350	57,80
11:41:45	3.981	57,82
11:41:45	184	57,80
11:41:46	3.981	57,82
11:41:46	1.230	57,80
11:41:46	114.417	57,81
11:41:46	60.408	57,82
11:41:46	176	57,80
11:41:46	12.237	57,82
11:41:46	269	57,80
11:41:46	155	57,79
11:41:47	409	57,82
11:41:47	269	57,80
11:41:47	665	57,79
11:41:47	93	57,82
11:41:47	430	57,80
11:41:47	187.062	57,82
11:41:47	1.839	57,80
11:41:47	2.879	57,79
11:41:47	91	57,80
11:41:47	32.717	57,82
11:41:47	93.092	57,83
11:41:48	2.070	57,84
11:41:48	287.159	57,83
11:41:51	918	57,82
11:41:52	585	57,83
11:41:52	3.612	57,82
11:41:53	81.019	57,83
11:41:54	7	57,84
11:41:54	1.206	57,83
11:41:54	1.727	57,84
11:41:54	3.049	57,83
11:41:54	59	57,84
11:41:54	313	57,83
11:41:54	84	57,84
11:41:54	18.155	57,83
11:41:55	703	57,82
11:41:56	1.423	57,83
11:41:56	3.134	57,82
11:41:57	68	57,84
11:41:57	353	57,82
11:41:57	1.679	57,84
11:41:57	6.250	57,82
11:41:57	1.785	57,84
11:41:58	141	57,82
11:41:58	23.007	57,84
11:41:58	2.283	57,82
11:41:58	689	57,84
11:41:58	1.340	57,82
11:41:59	1.580	57,83
11:41:59	861	57,84
11:42:00	24.738	57,83
11:42:01	1.632	57,84
11:42:01	1.735	57,83
11:42:01	68	57,84
11:42:01	13.315	57,83
11:42:01	119	57,84
11:42:02	113	57,83
11:42:02	172	57,84
11:42:02	5.159	57,83
11:42:02	197	57,84
11:42:02	11.018	57,83
11:42:03	43.736	57,84
11:42:03	11.123	57,83
11:42:04	8.741	57,84
11:42:04	580	57,83
11:42:04	17	57,84
11:42:05	14.104	57,83
11:42:05	2.892	57,84
11:42:05	1.817	57,83
11:42:05	15	57,84
11:42:05	4.584	57,83
11:42:06	25	57,84
11:42:06	884	57,83
11:42:07	56	57,84
11:42:08	1.786	57,83
11:42:08	18	57,84
11:42:08	7.691	57,83
11:42:09	31.068	57,84
11:42:09	11.295	57,83
11:42:09	85	57,84
11:42:09	38.478	57,83
11:42:10	876	57,82
11:42:10	2.998	57,84
11:42:10	5.573	57,82
11:42:10	42	57,84
11:42:10	881	57,83
11:42:10	619	57,84
11:42:10	2.170	57,83
11:42:10	6.050	57,84
11:42:10	1.646	57,83
11:42:10	14.694	57,84
11:42:10	2.655	57,83
11:42:10	3.895	57,84
11:42:10	4.777	57,83
11:42:11	51	57,84
11:42:11	1.718	57,83
11:42:12	57	57,84
11:42:12	184	57,83
11:42:12	3.455	57,84
11:42:12	560	57,83
11:42:12	15	57,84
11:42:13	1.980	57,83
11:42:13	172	57,84
11:42:13	3.429	57,83
11:42:14	29.558	57,82
11:42:14	7	57,84
11:42:14	11.991	57,82
11:42:15	86	57,84
11:42:15	2.112	57,82
11:42:15	31.151	57,83
11:42:16	144	57,84
11:42:16	2.741	57,83

VOLVER AL INICIO

11:42:17	85	57,84
11:42:17	19.879	57,83
11:42:17	412	57,84
11:42:17	3.088	57,83
11:42:17	172	57,84
11:42:17	2.469	57,83
11:42:17	18	57,84
11:42:17	2.040	57,83
11:42:18	13	57,84
11:42:18	7.716	57,83
11:42:18	309	57,84
11:42:18	17.102	57,83
11:42:18	6	57,84
11:42:18	14	57,83
11:42:18	14.004	57,84
11:42:19	30.781	57,83
11:42:20	16	57,84
11:42:20	4.547	57,83
11:42:20	351	57,84
11:42:20	37.099	57,83
11:42:20	124	57,84
11:42:20	1.939	57,83
11:42:20	837	57,84
11:42:20	13.729	57,83
11:42:20	123	57,84
11:42:20	1.380	57,83
11:42:21	123	57,84
11:42:21	91.518	57,83
11:42:24	3	57,84
11:42:24	3.845	57,83
11:42:24	10.126	57,84
11:42:24	4.168	57,83
11:42:24	2.917	57,84
11:42:24	39.002	57,83
11:42:26	8	57,84
11:42:26	2.071	57,83
11:42:26	55.990	57,84
11:42:26	2.089	57,83
11:42:27	166	57,84
11:42:27	9.803	57,83
11:42:28	2.665	57,84
11:42:28	95	57,83
11:42:28	499	57,84
11:42:28	1.288	57,83
11:42:29	695	57,84
11:42:29	141	57,83
11:42:29	2.085	57,84
11:42:29	2.929	57,83
11:42:30	10.000	57,84
11:42:30	1.800	57,82
11:42:30	293	57,84
11:42:30	1.193	57,83
11:42:30	141	57,82
11:42:30	69	57,84
11:42:30	1.056	57,83
11:42:30	85	57,84
11:42:30	6.062	57,83
11:42:31	4.013	57,82
11:42:31	398	57,83
11:42:31	176	57,84
11:42:31	1.276	57,83
11:42:31	8	57,84
11:42:31	2.468	57,83
11:42:32	2.724	57,82
11:42:32	5.027	57,83
11:42:32	363	57,84
11:42:32	2.926	57,83
11:42:32	635	57,82
11:42:32	1.013	57,83
11:42:33	11.001	57,84
11:42:33	144	57,83
11:42:33	263	57,82
11:42:33	33	57,84
11:42:33	282	57,83
11:42:33	330	57,82
11:42:33	3.514	57,83
11:42:33	3.561	57,84
11:42:33	612	57,83
11:42:33	582	57,84
11:42:33	87	57,82
11:42:33	70	57,83
11:42:33	15	57,84
11:42:34	393	57,83
11:42:34	27	57,84
11:42:34	346	57,83
11:42:34	1	57,84
11:42:34	2.025	57,83
11:42:34	47.884	57,82
11:42:34	17.302	57,84
11:42:34	90	57,82
11:42:34	4.197	57,84
11:42:34	16	57,82
11:42:34	1.264	57,84
11:42:34	857	57,82
11:42:34	216	57,83
11:42:34	3	57,84
11:42:34	1.726	57,83
11:42:34	28.993	57,82
11:42:34	1.407	57,84
11:42:34	255	57,83
11:42:34	16	57,84
11:42:34	176	57,83
11:42:34	736	57,84
11:42:34	2.394	57,83
11:42:35	20.000	57,84
11:42:35	1.718	57,82
11:42:35	18	57,83
11:42:35	263	57,82
11:42:35	118	57,83
11:42:35	228	57,84
11:42:35	514	57,83
11:42:35	12	57,84
11:42:35	13	57,83
11:42:35	420	57,82
11:42:36	832	57,84
11:42:36	259	57,82
11:42:36	140	57,84
11:42:36	8	57,83
11:42:36	220	57,82
11:42:36	1.178	57,84
11:42:36	519	57,83
11:42:36	339	57,82
11:42:36	17.859	57,83
11:42:36	90	57,82
11:42:36	47.150	57,84
11:42:36	4.414	57,85
11:42:36	996	57,82
11:42:36	179	57,83
11:42:37	16	57,85
11:42:37	514	57,83
11:42:37	8	57,85
11:42:37	3.939	57,83
11:42:37	486	57,82
11:42:37	2.463	57,83
11:42:37	3.945	57,82
11:42:37	60	57,84
11:42:37	226	57,83
11:42:37	1.277	57,82
11:42:37	239	57,85
11:42:37	42	57,83
11:42:37	3.058	57,82
11:42:38	997	57,83
11:42:38	11	57,84
11:42:38	5	57,85
11:42:38	9.693	57,83
11:42:39	3	57,85
11:42:39	1.372	57,83
11:42:39	85	57,85
11:42:39	2.044	57,83
11:42:39	16	57,85
11:42:39	821	57,83
11:42:39	2.164	57,85
11:42:39	935	57,83
11:42:40	105	57,85
11:42:40	104	57,84
11:42:40	784	57,83
11:42:40	104	57,84
11:42:40	66	57,83
11:42:40	104	57,84
11:42:40	249	57,83
11:42:40	44	57,85
11:42:40	1.188	57,83
11:42:40	172	57,85
11:42:40	17.932	57,83
11:42:40	100	57,85
11:42:40	3.043	57,83
11:42:41	3	57,85
11:42:41	752	57,83
11:42:41	41	57,85
11:42:41	764	57,83
11:42:41	2	57,85
11:42:41	657	57,83
11:42:41	1	57,85
11:42:41	2.071	57,83
11:42:41	5.693	57,85
11:42:42	492	57,83
11:42:42	171	57,85
11:42:42	26	57,83
11:42:42	2	57,85
11:42:42	67	57,83
11:42:42	1.463	57,85
11:42:42	2.624	57,83
11:42:42	148	57,85
11:42:43	7.826	57,83
11:42:43	171	57,84
11:42:43	1	57,83
11:42:43	215	57,84
11:42:43	14	57,85
11:42:43	26.461	57,84
11:42:45	345	57,85
11:42:45	550	57,84
11:42:45	10	57,85
11:42:45	1.142	57,84
11:42:45	16	57,85
11:42:45	1.015	57,84
11:42:45	7	57,85
11:42:45	546	57,84
11:42:45	120	57,85
11:42:45	4.168	57,84
11:42:45	15	57,85
11:42:45	6.969	57,84
11:42:46	2.608	57,83
11:42:46	1.530	57,84
11:42:46	8	57,85
11:42:46	976	57,84
11:42:47	38	57,85
11:42:47	3.923	57,84
11:42:47	74	57,85
11:42:47	903	57,84
11:42:47	7	57,85
11:42:47	944	57,84
11:42:48	7	57,85
11:42:48	20	57,84
11:42:48	168	57,85
11:42:48	691	57,84
11:42:48	5	57,85
11:42:48	432	57,84
11:42:48	1.534	57,85
11:42:49	347	57,84
11:42:49	9	57,85
11:42:49	4.020	57,84
11:42:49	349	57,85
11:42:49	57.867	57,84
11:42:50	1.523	57,83
11:42:50	5.170	57,84
11:42:50	1.612	57,83
11:42:50	1.095	57,84
11:42:51	21	57,85
11:42:51	569	57,84
11:42:51	5.828	57,85
11:42:51	3.617	57,84
11:42:51	1	57,85
11:42:51	689	57,84
11:42:51	7	57,85
11:42:51	1.099	57,84
11:42:52	167	57,85
11:42:52	326	57,84
11:42:52	1	57,85
11:42:52	449	57,84
11:42:52	18	57,85
11:42:52	8.437	57,84
11:42:52	107	57,85
11:42:52	56	57,84
11:42:52	28.728	57,85
11:42:53	10	57,84
11:42:53	16	57,85
11:42:53	15	57,84
11:42:53	84	57,85
11:42:53	189	57,84
11:42:53	13	57,85
11:42:53	177	57,84
11:42:53	69.144	57,85
11:42:53	82	57,84
11:42:53	515	57,85
11:42:53	1.492	57,84
11:42:53	83	57,85
11:42:53	7.616	57,84
11:42:54	140	57,85
11:42:54	59	57,84
11:42:54	50	57,85
11:42:54	847	57,84
11:42:54	5	57,85
11:42:54	368	57,84
11:42:54	7	57,85
11:42:54	394	57,84
11:42:54	7	57,85
11:42:54	1.307	57,84
11:42:54	24	57,85
11:42:54	478	57,84
11:42:55	7	57,85
11:42:55	13.250	57,84
11:42:55	1.348	57,85
11:42:55	111	57,84
11:42:55	8.367	57,85
11:42:56	16	57,86
11:42:56	746	57,85
11:42:56	141	57,86
11:42:56	7.967	57,85
11:42:56	8	57,86
11:42:56	2.216	57,85
11:42:56	24	57,86
11:42:56	769	57,85
11:42:57	309	57,86
11:42:57	8	57,85
11:42:57	2	57,86
11:42:57	762	57,85
11:42:57	143	57,86
11:42:57	2.708	57,85
11:42:58	2	57,86
11:42:58	3.970	57,85
11:42:58	168	57,86
11:42:58	2.265	57,85
11:42:58	10	57,86
11:42:58	3.316	57,85
11:42:59	84	57,86
11:42:59	2.872	57,85
11:42:59	33	57,86
11:42:59	398	57,85
11:42:59	122	57,86
11:42:59	3.042	57,85
11:42:59	4	57,86
11:42:59	7.002	57,85
11:42:59	21	57,86
11:42:59	378	57,85
11:43:00	149	57,86
11:43:00	64	57,85
11:43:00	2	57,86
11:43:00	12.309	57,85
11:43:00	1	57,86
11:43:00	8	57,85
11:43:00	2	57,86
11:43:01	3.469	57,85
11:43:01	15	57,86
11:43:01	347	57,85
11:43:01	18	57,86
11:43:01	186	57,85
11:43:01	7	57,86
11:43:01	184	57,85
11:43:01	33	57,86
11:43:01	14.032	57,85
11:43:02	35	57,86
11:43:02	2.822	57,85
11:43:02	690	57,86
11:43:02	1.572	57,87
11:43:02	1.711	57,85
11:43:02	152	57,87
11:43:02	1.789	57,85
11:43:02	7	57,86
11:43:02	2.516	57,85
11:43:02	171	57,86
11:43:02	707	57,85
11:43:02	16	57,86
11:43:02	1.862	57,85
11:43:02	2	57,86
11:43:02	1.923	57,85
11:43:03	16	57,86
11:43:03	9	57,85
11:43:03	870	57,86
11:43:03	795	57,87
11:43:03	2.189	57,85
11:43:03	175	57,86
11:43:03	6.862	57,85
11:43:04	337	57,86
11:43:05	9.685	57,85
11:43:05	12	57,86
11:43:05	7.538	57,85
11:43:05	13	57,86
11:43:05	17.822	57,85
11:43:06	15	57,86
11:43:06	2.762	57,85
11:43:06	25	57,86
11:43:06	34.460	57,85
11:43:06	7	57,86
11:43:06	949	57,85
11:43:07	1	57,86
11:43:07	4.111	57,85
11:43:07	1	57,86
11:43:07	8	57,85
11:43:07	1	57,86
11:43:07	176	57,85
11:43:07	89	57,86
11:43:07	1.559	57,85
11:43:08	28	57,86
11:43:08	2.868	57,85
11:43:08	7	57,86
11:43:08	358	57,85
11:43:08	16	57,86
11:43:08	62	57,85
11:43:08	507	57,86
11:43:08	1.292	57,85
11:43:09	2	57,86
11:43:09	20.896	57,85
11:43:09	7	57,86
11:43:09	22.112	57,85
11:43:11	6	57,86
11:43:11	7.521	57,85
11:43:11	9	57,86
11:43:11	23.331	57,85
11:43:11	1	57,86
11:43:11	713	57,85
11:43:11	3	57,86
11:43:11	7.894	57,85
11:43:12	84	57,86
11:43:12	9.662	57,85
11:43:12	375	57,86
11:43:12	11.714	57,85
11:43:12	16	57,86
11:43:12	8.665	57,85
11:43:13	11	57,86
11:43:13	27.436	57,85
11:43:13	3	57,86
11:43:13	3.037	57,85
11:43:14	1	57,86
11:43:14	1.870	57,85
11:43:14	1	57,86
11:43:14	4.356	57,85
11:43:14	5	57,86
11:43:14	6.959	57,85
11:43:15	170	57,86
11:43:15	60	57,85
11:43:15	7	57,86
11:43:15	644	57,85
11:43:15	108	57,86
11:43:15	2.122	57,85
11:43:15	83	57,86
11:43:15	5.618	57,85
11:43:15	740	57,86
11:43:15	1.852	57,87
11:43:15	8.946	57,85
11:43:15	1	57,87
11:43:15	340	57,85
11:43:15	11	57,87
11:43:15	29.269	57,85
11:43:16	13	57,87
11:43:16	2.494	57,85
11:43:16	569	57,87
11:43:17	1.491	57,85
11:43:17	5	57,87
11:43:17	8.039	57,85
11:43:17	44	57,87
11:43:17	8.937	57,85
11:43:17	2	57,87
11:43:17	17.736	57,85
11:43:18	2.036	57,87
11:43:18	12.948	57,85
11:43:19	1.950	57,86
11:43:19	6.519	57,87
11:43:19	1.290	57,85
11:43:19	44	57,87
11:43:19	69	57,85
11:43:19	6	57,87
11:43:19	624	57,85
11:43:19	106	57,87
11:43:19	1.425	57,85
11:43:19	3	57,87
11:43:19	2.644	57,85
11:43:20	168	57,87
11:43:20	195	57,85
11:43:20	40	57,87
11:43:20	3.962	57,85
11:43:20	941	57,87
11:43:20	3.430	57,85
11:43:20	3.010	57,87
11:43:21	1.070	57,85
11:43:21	11	57,87
11:43:21	170	57,85
11:43:21	135	57,87
11:43:22	8.458	57,85
11:43:22	1	57,87
11:43:22	173	57,85
11:43:22	26	57,87
11:43:22	447	57,85
11:43:23	52.515	57,86
11:43:23	474	57,85
11:43:24	15.612	57,86
11:43:25	2.100	57,85
11:43:25	13.967	57,86
11:43:25	10.840	57,85
11:43:25	10.667	57,86
11:43:26	1.428	57,85
11:43:26	155	57,86
11:43:26	1.741	57,85
11:43:26	632	57,86
11:43:27	566	57,85
11:43:27	292	57,86
11:43:27	2.773	57,85
11:43:28	158	57,86
11:43:28	708	57,85
11:43:28	549	57,86
11:43:29	70	57,85
11:43:29	354	57,86
11:43:29	18.721	57,85
11:43:30	5.919	57,86
11:43:30	1.840	57,85
11:43:30	434	57,86
11:43:31	184	57,85
11:43:31	127	57,86
11:43:32	2.636	57,85
11:43:32	15.439	57,86
11:43:33	856	57,85
11:43:33	2.236	57,86
11:43:33	1.108	57,85
11:43:34	1.521	57,86
11:43:35	141	57,85
11:43:35	1.037	57,86
11:43:35	2.803	57,85
11:43:35	23	57,86
11:43:35	176	57,85
11:43:36	945	57,86
11:43:36	10.475	57,85
11:43:36	357	57,86
11:43:37	176	57,85
11:43:38	1.545	57,86
11:43:38	1.133	57,85
11:43:38	619	57,86
11:43:38	283	57,85
11:43:38	11	57,86
11:43:39	1.110	57,85
11:43:39	4	57,86
11:43:39	1.206	57,85
11:43:39	3.391	57,86
11:43:39	6.431	57,85
11:43:39	3.264	57,86
11:43:39	353	57,85
11:43:40	213	57,86
11:43:40	1.382	57,85
11:43:40	286	57,86
11:43:40	171	57,85
11:43:40	4.728	57,86
11:43:41	1.647	57,85
11:43:41	363.247	57,86
11:43:41	435	57,87
11:43:42	1.840	57,86
11:43:42	57	57,87
11:43:43	526	57,86
11:43:44	512	57,87
11:43:44	5.124	57,86
11:43:45	511	57,87
11:43:45	701	57,86
11:43:45	21	57,87
11:43:45	2.205	57,86
11:43:45	456	57,87
11:43:46	7.117	57,86
11:43:46	8	57,87
11:43:46	7.080	57,86
11:43:46	3.654	57,87
11:43:47	2.040	57,86
11:43:47	41	57,87
11:43:47	88	57,86
11:43:48	8.711	57,87
11:43:48	311	57,86
11:43:49	28	57,87
11:43:49	707	57,86
11:43:50	144	57,87
11:43:50	353	57,86
11:43:51	1.154	57,87
11:43:51	2.280	57,86
11:43:52	1.100	57,87
11:43:52	9.927	57,86
11:43:52	311	57,87
11:43:52	2.621	57,86
11:43:52	170	57,87
11:43:53	18.263	57,86
11:43:53	55	57,87
11:43:53	354	57,86
11:43:53	245	57,87
11:43:54	426	57,86
11:43:54	1.715	57,87
11:43:54	40.141	57,86
11:43:54	5.857	57,87
11:43:54	12.743	57,88
11:43:55	154	57,86
11:43:55	6	57,88
11:43:55	347	57,86
11:43:56	275	57,88
11:43:56	341	57,86
11:43:57	357	57,88
11:43:57	704	57,86
11:43:57	1.664	57,88
11:43:57	354	57,86
11:43:58	271	57,88
11:43:58	17.710	57,86
11:43:58	1.349	57,88
11:43:59	1.147	57,86
11:43:59	12	57,88
11:43:59	1.308	57,86
11:44:00	16	57,87
11:44:00	679	57,86
11:44:00	190	57,87
11:44:01	227	57,86
11:44:01	55	57,87
11:44:01	793	57,86
11:44:02	2.074	57,87
11:44:02	4.719	57,86
11:44:02	7.858	57,88
11:44:02	1.613	57,86
11:44:02	176	57,88
11:44:03	829	57,86
11:44:03	14	57,88
11:44:03	1.374	57,86
11:44:03	16	57,88
11:44:03	17	57,86
11:44:04	78	57,87
11:44:04	16	57,86
11:44:04	237	57,87
11:44:04	14.704	57,86
11:44:04	2	57,87
11:44:04	5.950	57,86
11:44:05	376	57,87
11:44:06	2.558	57,86
11:44:06	12	57,87
11:44:06	22.597	57,86
11:44:06	43	57,87
11:44:06	3.543	57,86
11:44:07	648	57,87
11:44:07	481	57,86
11:44:07	13.010	57,87
11:44:08	2.129	57,86
11:44:08	756	57,87
11:44:09	1.028	57,86
11:44:09	93	57,87
11:44:09	4.365	57,86
11:44:09	144	57,87
11:44:09	891	57,86
11:44:09	1.176	57,87
11:44:09	20.566	57,86
11:44:10	27	57,87
11:44:11	17	57,86
11:44:11	98	57,87
11:44:11	1.318	57,86
11:44:12	99	57,87
11:44:12	860	57,86
11:44:12	84	57,87
11:44:13	171	57,86
11:44:13	44	57,87
11:44:13	18.176	57,86
11:44:14	3.464	57,87
11:44:14	66	57,86
11:44:14	59	57,87
11:44:14	16.148	57,86
11:44:14	14	57,87
11:44:14	1.092	57,86
11:44:14	15	57,87
11:44:14	1.834	57,86
11:44:15	164	57,87

VOLVER AL INICIO

11:44:15	18.166	57,86
11:44:15	3	57,87
11:44:15	5.657	57,86
11:44:15	1	57,87
11:44:15	4.128	57,86
11:44:16	55	57,87
11:44:16	166	57,86
11:44:16	120	57,87
11:44:16	367	57,86
11:44:16	248	57,87
11:44:16	3.432	57,86
11:44:16	17	57,87
11:44:16	23.102	57,86
11:44:17	65	57,87
11:44:17	12.086	57,86
11:44:17	252	57,87
11:44:17	317	57,86
11:44:17	1	57,87
11:44:17	11.029	57,86
11:44:17	65	57,87
11:44:17	358.221	57,86
11:44:18	5.761	57,87
11:44:18	3.282	57,86
11:44:18	25	57,87
11:44:18	205	57,86
11:44:18	11	57,87
11:44:18	1.118	57,86
11:44:18	1	57,87
11:44:19	1.131	57,86
11:44:19	47	57,87
11:44:19	799.620	57,86
11:44:19	754	57,85
11:44:19	30.000	57,86
11:44:19	50	57,85
11:44:19	28.514	57,86
11:44:19	7.715	57,85
11:44:20	9	57,86
11:44:20	6.762	57,85
11:44:20	101	57,86
11:44:20	12.958	57,85
11:44:21	8	57,86
11:44:21	13.334	57,85
11:44:21	80	57,86
11:44:21	5.904	57,85
11:44:21	151	57,86
11:44:21	62.695	57,85
11:44:22	11	57,86
11:44:22	1.803	57,85
11:44:22	17.301	57,86
11:44:22	728	57,85
11:44:22	187	57,86
11:44:23	3.391	57,85
11:44:23	168	57,86
11:44:23	429	57,85
11:44:23	882	57,86
11:44:24	2.236	57,85
11:44:24	1.083	57,86
11:44:24	1	57,85
11:44:25	707	57,86
11:44:25	14.900	57,85
11:44:25	7.417	57,86
11:44:25	172	57,85
11:44:25	200.030	57,86
11:44:26	11.491	57,85
11:44:26	23	57,86
11:44:27	3.410	57,85
11:44:27	2.556	57,86
11:44:27	629	57,85
11:44:27	799	57,84
11:44:27	216	57,86
11:44:28	687	57,85
11:44:28	11	57,86
11:44:28	715	57,85
11:44:28	1	57,86
11:44:29	430	57,84
11:44:29	8.800	57,85
11:44:29	515	57,84
11:44:29	493	57,86
11:44:29	1.429	57,85
11:44:29	197	57,86
11:44:30	427	57,85
11:44:30	87	57,86
11:44:30	285	57,85
11:44:30	1.226	57,86
11:44:31	5.164	57,85
11:44:31	1.903	57,84
11:44:31	328	57,86
11:44:32	466	57,84
11:44:32	934	57,86
11:44:32	8.657	57,84
11:44:32	366	57,86
11:44:33	223	57,84
11:44:33	259	57,86
11:44:34	1.429	57,84
11:44:34	11	57,86
11:44:35	1	57,84
11:44:35	335	57,86
11:44:35	99	57,84
11:44:35	1.440	57,86
11:44:35	710	57,84
11:44:35	2.147	57,86
11:44:36	1.046	57,84
11:44:36	262	57,86
11:44:37	516	57,84
11:44:37	168	57,86
11:44:37	6.872	57,84
11:44:37	87	57,86
11:44:38	20	57,85
11:44:39	73	57,86
11:44:39	5.326	57,85
11:44:39	18	57,86
11:44:39	898	57,85
11:44:40	692	57,86
11:44:40	12.044	57,85
11:44:40	279	57,86
11:44:42	1.122	57,85
11:44:42	16.001	57,86
11:44:44	142	57,85
11:44:44	2.033	57,86
11:44:45	175	57,85
11:44:45	228	57,86
11:44:46	5.641	57,85
11:44:46	67	57,84
11:44:47	137	57,86
11:44:47	12.547	57,85
11:44:47	1.474	57,84
11:44:47	5.016	57,86
11:44:48	171	57,85
11:44:49	3.551	57,86
11:44:50	2.167	57,85
11:44:50	7.668	57,86
11:44:50	325	57,85
11:44:50	404	57,86
11:44:52	143	57,85
11:44:53	246	57,86
11:44:54	147	57,85
11:44:54	49	57,86
11:44:54	1.554	57,85
11:44:55	81	57,86
11:44:55	173	57,84
11:44:55	2.520	57,86
11:44:58	171	57,85
11:44:58	316	57,86
11:45:00	1.750	57,85
11:45:00	2.975	57,86
11:45:02	172	57,85
11:45:02	50.851	57,86
11:45:02	5.244	57,85
11:45:02	160	57,86
11:45:02	349	57,85
11:45:03	2.649	57,86
11:45:03	337	57,85
11:45:03	2.541	57,86
11:45:03	688	57,85
11:45:03	200	57,86
11:45:04	425	57,85
11:45:04	2	57,86
11:45:04	344	57,85
11:45:04	976	57,86
11:45:04	869	57,85
11:45:05	209	57,86
11:45:05	24.348	57,85
11:45:05	540	57,86
11:45:05	602	57,84
11:45:05	35.271	57,86
11:45:05	292	57,85
11:45:05	1.401	57,84
11:45:05	1.803	57,86
11:45:06	5.989	57,85
11:45:06	3	57,86
11:45:06	1.721	57,85
11:45:07	3.020	57,86
11:45:07	1.063	57,85
11:45:07	84	57,86
11:45:07	221	57,85
11:45:08	7	57,86
11:45:08	5.402	57,85
11:45:08	11	57,86
11:45:08	959	57,85
11:45:08	11	57,86
11:45:08	23.189	57,85
11:45:08	57	57,86
11:45:09	3.630	57,85
11:45:09	1.491	57,86
11:45:09	4.185	57,85
11:45:09	2	57,86
11:45:09	864	57,85
11:45:09	57	57,86
11:45:09	1.509	57,85
11:45:09	885	57,86
11:45:09	10.157	57,85
11:45:09	7	57,86
11:45:09	13.539	57,85
11:45:10	28	57,86
11:45:10	6.953	57,85
11:45:11	346	57,86
11:45:11	98	57,85
11:45:12	170	57,86
11:45:12	1.116	57,85
11:45:12	21	57,86
11:45:12	1.010	57,85
11:45:12	33	57,86
11:45:12	8.356	57,85
11:45:13	12	57,86
11:45:13	3.889	57,85
11:45:13	87	57,86
11:45:13	533	57,85
11:45:13	342	57,86
11:45:13	165	57,85
11:45:13	30	57,86
11:45:13	1.727	57,85
11:45:13	1	57,86
11:45:14	3.572	57,85
11:45:14	8	57,86
11:45:14	178	57,85
11:45:14	6.332	57,86
11:45:14	1.662	57,85
11:45:14	1.468	57,86
11:45:14	1.720	57,85
11:45:14	53	57,86
11:45:14	1.667	57,85
11:45:14	1.562	57,86
11:45:14	14.167	57,85
11:45:14	17	57,86
11:45:14	4.038	57,85
11:45:14	35	57,86
11:45:15	1.479	57,85
11:45:15	1.216	57,86
11:45:15	1.621	57,85
11:45:15	8	57,86
11:45:15	3.818	57,85
11:45:15	4	57,86
11:45:15	630	57,85
11:45:15	1.057	57,86
11:45:15	2.413	57,85
11:45:16	46	57,86
11:45:16	1.817	57,85
11:45:16	7	57,86
11:45:16	1.619	57,85
11:45:16	973	57,86
11:45:16	2.323	57,85
11:45:16	84	57,86
11:45:17	469	57,85
11:45:17	30	57,86
11:45:17	1.782	57,85
11:45:17	7	57,86
11:45:17	18	57,85
11:45:17	801	57,86
11:45:17	17.931	57,85
11:45:17	107	57,86
11:45:17	2.608	57,85
11:45:17	3.399	57,86
11:45:18	1.934	57,85
11:45:18	179	57,86
11:45:18	3.865	57,85
11:45:18	801	57,86
11:45:18	6.511	57,85
11:45:18	4	57,86
11:45:18	178	57,85
11:45:18	272	57,86
11:45:18	5.571	57,85
11:45:19	801	57,86
11:45:19	165	57,85
11:45:19	3	57,86
11:45:19	1.014	57,85
11:45:19	16	57,86
11:45:19	68	57,85
11:45:19	1.757	57,86
11:45:19	94	57,85
11:45:19	137	57,86
11:45:19	101.860	57,85
11:45:19	308.906	57,84
11:45:19	92.369	57,83
11:45:19	18.148	57,82
11:45:19	8	57,86
11:45:19	119	57,82
11:45:19	303	57,86
11:45:19	24	57,82
11:45:19	2.129	57,83
11:45:20	182	57,86
11:45:20	549	57,83
11:45:20	4	57,86
11:45:20	1.439	57,84
11:45:20	1.253	57,86
11:45:21	10.543	57,85
11:45:21	1	57,86
11:45:21	303	57,85
11:45:21	71	57,86
11:45:21	89.154	57,85
11:45:21	247	57,84
11:45:21	23.833	57,83
11:45:21	26.709	57,82
11:45:21	60.057	57,81
11:45:21	11.069	57,86
11:45:22	375	57,84
11:45:22	8.211	57,83
11:45:22	657	57,86
11:45:23	1.721	57,85
11:45:23	129	57,86
11:45:23	325	57,85
11:45:23	4.409	57,86
11:45:23	353	57,85
11:45:24	42	57,86
11:45:24	12.083	57,85
11:45:24	275	57,86
11:45:24	200.000	57,85
11:45:25	76	57,86
11:45:25	515	57,84
11:45:26	807	57,85
11:45:26	327	57,84
11:45:26	299	57,86
11:45:26	5.679	57,84
11:45:27	448	57,86
11:45:27	7.050	57,84
11:45:27	1.031	57,86
11:45:28	11	57,85
11:45:28	7.408	57,84
11:45:28	161	57,83
11:45:28	2.431	57,82
11:45:28	5.703	57,85
11:45:28	1.458	57,82
11:45:28	4.917	57,85
11:45:30	2.580	57,84
11:45:30	840	57,85
11:45:30	3.502	57,84
11:45:30	988	57,85
11:45:31	4.107	57,84
11:45:31	11	57,85
11:45:31	865	57,84
11:45:31	798	57,85
11:45:32	25.024	57,84
11:45:32	8.411	57,82
11:45:32	9.976	57,84
11:45:32	798	57,85
11:45:32	421	57,83
11:45:32	8.635	57,85
11:45:33	1.717	57,83
11:45:33	840	57,84
11:45:33	326	57,85
11:45:33	714	57,84
11:45:33	8.441	57,85
11:45:34	3.614	57,84
11:45:34	129	57,85
11:45:34	171	57,84
11:45:34	1.163	57,85
11:45:35	5.943	57,84
11:45:36	1.607	57,85
11:45:36	1.437	57,84
11:45:36	517	57,85
11:45:37	1.720	57,84
11:45:37	1.843	57,85
11:45:38	427	57,84
11:45:38	1.017	57,85
11:45:38	172	57,83
11:45:38	946	57,84
11:45:39	338.097	57,85
11:45:39	911.297	57,86
11:45:39	19.715	57,87
11:45:40	315	57,86
11:45:40	2.453	57,85
11:45:40	528	57,86
11:45:40	1.680	57,87
11:45:41	20.394	57,86
11:45:41	507	57,87
11:45:41	656	57,86
11:45:41	409	57,85
11:45:41	201	57,87
11:45:41	22	57,86
11:45:42	295	57,87
11:45:43	1.357	57,86
11:45:43	489	57,87
11:45:44	1.721	57,86
11:45:44	199	57,87
11:45:44	387	57,86
11:45:44	16.527	57,87
11:45:45	1.428	57,86
11:45:45	97	57,87
11:45:46	3.572	57,86
11:45:46	8	57,87
11:45:46	1.729	57,86
11:45:46	539	57,87
11:45:46	2.060	57,86
11:45:47	347	57,87
11:45:48	1.819	57,86
11:45:48	2.960	57,87
11:45:49	3.443	57,86
11:45:49	1	57,87
11:45:49	7.054	57,86
11:45:49	1.392	57,87
11:45:50	343	57,86
11:45:50	7	57,87
11:45:50	349	57,86
11:45:50	14.424	57,87
11:45:50	25	57,86
11:45:51	89	57,87
11:45:52	4.304	57,86
11:45:52	464	57,87
11:45:52	2.563	57,86
11:45:53	178	57,87
11:45:54	137	57,86
11:45:54	136	57,87
11:45:54	2.970	57,86
11:45:54	25	57,87
11:45:55	3.539	57,86
11:45:55	3	57,87
11:45:55	29.614	57,86
11:45:55	14	57,87
11:45:55	1.411	57,86
11:45:56	60	57,87
11:45:56	6.870	57,86
11:45:56	1.360	57,87
11:45:56	688	57,86
11:45:57	2	57,87
11:45:57	688	57,86
11:45:57	1	57,87
11:45:57	100.000	57,86
11:45:57	33.919	57,87
11:45:58	66.658	57,86
11:45:58	662	57,85
11:45:58	2.000	57,86
11:45:58	213	57,85
11:45:58	2.835	57,86
11:45:58	28.216	57,84
11:45:59	1.170	57,86
11:45:59	44	57,84
11:45:59	8.137	57,86
11:45:59	29.525	57,87
11:45:59	429	57,84
11:45:59	4.872	57,87
11:46:00	3.740	57,84
11:46:00	1	57,87
11:46:00	842	57,84
11:46:01	344	57,85
11:46:01	13	57,87
11:46:01	289	57,85
11:46:01	18	57,87
11:46:01	925	57,85
11:46:02	101	57,86
11:46:02	71	57,85
11:46:02	10	57,86
11:46:02	26.698	57,85
11:46:03	566	57,84
11:46:03	168	57,85
11:46:04	86	57,84
11:46:04	87	57,85
11:46:04	201	57,84
11:46:04	165	57,85
11:46:04	3.803	57,84
11:46:05	421	57,85
11:46:05	797	57,84
11:46:05	169	57,85
11:46:05	356	57,84
11:46:05	168	57,85
11:46:06	521	57,84
11:46:06	11.945	57,85
11:46:07	1.425	57,84
11:46:07	1.450	57,85
11:46:08	364	57,84
11:46:08	3.461	57,85
11:46:08	42	57,84
11:46:08	13	57,85
11:46:08	3.395	57,84
11:46:08	5	57,85
11:46:08	13.028	57,84
11:46:08	8.344	57,85
11:46:08	1.864	57,84
11:46:08	119	57,85
11:46:09	555	57,84
11:46:09	8.786	57,85
11:46:09	29	57,84
11:46:09	28	57,86
11:46:09	1.939	57,84
11:46:09	168	57,86
11:46:09	344	57,84
11:46:10	82	57,86
11:46:11	3.435	57,84
11:46:11	34	57,86
11:46:11	1.327	57,84
11:46:11	40	57,86
11:46:11	1.166	57,84
11:46:11	76	57,86
11:46:11	16.488	57,84
11:46:12	383	57,86
11:46:12	15.571	57,84
11:46:13	58	57,86
11:46:13	342	57,84
11:46:13	8	57,86
11:46:13	9.949	57,84
11:46:13	17	57,86
11:46:13	5.680	57,84
11:46:13	15	57,86
11:46:13	754	57,84
11:46:14	27	57,86
11:46:14	3.443	57,84
11:46:14	1	57,86
11:46:14	2.743	57,84
11:46:14	1	57,86
11:46:14	6.512	57,84
11:46:14	166	57,86
11:46:14	6.583	57,84
11:46:14	216	57,86
11:46:15	7.749	57,84
11:46:15	26	57,86
11:46:15	274	57,84
11:46:15	19	57,86
11:46:15	10.847	57,84
11:46:15	29	57,86
11:46:15	13.415	57,84
11:46:16	142	57,86
11:46:16	411	57,84
11:46:16	16	57,86
11:46:16	10.669	57,84
11:46:16	11	57,86
11:46:16	660	57,84
11:46:16	53	57,86
11:46:16	1.844	57,84
11:46:16	7	57,86
11:46:16	3.591	57,84
11:46:17	1	57,86
11:46:17	1.691	57,84
11:46:17	999	57,86
11:46:17	166	57,84
11:46:17	15	57,86
11:46:17	1.306	57,84
11:46:17	998	57,86
11:46:17	411	57,84
11:46:17	555	57,86
11:46:17	10.307	57,84
11:46:18	998	57,86
11:46:18	501	57,84
11:46:18	42	57,86
11:46:18	659	57,84
11:46:18	998	57,86
11:46:18	4.534	57,84
11:46:19	426	57,86
11:46:20	380	57,84
11:46:20	85	57,86
11:46:20	3.893	57,84
11:46:20	1	57,86
11:46:21	960	57,84
11:46:21	7.328	57,85
11:46:21	10	57,86
11:46:21	9.341	57,84
11:46:21	16	57,86
11:46:21	17.020	57,84
11:46:22	3	57,86
11:46:22	4.448	57,84
11:46:22	42.701	57,86
11:46:27	281	57,87
11:46:28	712	57,84
11:46:28	6.225	57,87
11:46:30	517	57,84
11:46:31	168	57,87
11:46:31	1.772	57,84
11:46:31	2.529	57,87
11:46:32	2.591	57,84
11:46:32	152	57,87
11:46:33	13.997	57,84
11:46:33	1.318	57,87
11:46:36	1.722	57,84
11:46:36	10.338	57,87
11:46:39	434	57,84
11:46:39	670	57,87
11:46:40	3.236	57,86
11:46:40	1	57,87
11:46:40	19.458	57,86
11:46:41	1.299	57,84
11:46:41	633	57,85
11:46:41	1	57,86
11:46:42	10	57,85
11:46:42	407	57,86
11:46:44	324	57,85
11:46:46	645	57,86
11:46:46	119.033	57,85
11:46:46	22.745	57,84
11:46:46	3.456	57,86
11:46:46	570	57,84
11:46:47	26.942	57,86
11:46:48	6	57,84
11:46:48	147	57,86
11:46:49	9.872	57,84
11:46:49	4.141	57,86
11:46:52	175	57,84
11:46:52	4.305	57,86
11:46:54	4.286	57,84
11:46:54	299	57,86
11:46:55	10.599	57,84
11:46:55	42.742	57,86
11:46:59	20.588	57,85
11:47:01	419	57,84
11:47:01	71	57,85
11:47:01	188	57,84
11:47:02	268	57,85
11:47:02	1.857	57,84
11:47:02	206	57,85
11:47:02	1.232	57,84
11:47:03	10.006	57,85
11:47:03	2.962	57,84
11:47:03	189	57,85
11:47:03	5.733	57,84
11:47:03	172	57,85
11:47:03	333	57,84
11:47:03	85	57,85
11:47:04	272	57,84
11:47:04	10.171	57,85
11:47:04	3.507	57,84
11:47:04	5.999	57,85
11:47:04	567	57,84
11:47:04	8	57,85
11:47:04	1.034	57,84
11:47:05	10.476	57,85
11:47:05	1.660	57,84
11:47:06	520	57,85
11:47:06	14.247	57,84
11:47:06	6	57,85
11:47:06	1.785	57,84
11:47:06	28.000	57,85
11:47:06	309	57,84
11:47:06	1.060	57,85
11:47:07	700	57,84
11:47:07	3.165	57,85
11:47:07	419.485	57,84
11:47:08	3	57,85
11:47:08	859	57,84
11:47:09	371	57,85

VOLVER AL INICIO

11:47:09	18.617	57,84
11:47:10	279	57,85
11:47:10	481	57,84
11:47:10	9.219	57,85
11:47:10	12.413	57,84
11:47:10	46	57,85
11:47:10	22.399	57,84
11:47:10	54.032	57,85
11:47:11	13.743	57,84
11:47:11	13	57,85
11:47:11	342	57,84
11:47:11	2	57,85
11:47:11	9.165	57,84
11:47:11	2.200	57,85
11:47:11	26.470	57,84
11:47:12	56	57,85
11:47:12	165	57,84
11:47:12	174.953	57,85
11:47:12	2	57,86
11:47:12	394	57,85
11:47:12	11	57,86
11:47:13	344	57,85
11:47:13	20	57,86
11:47:13	110.225	57,85
11:47:14	349	57,84
11:47:14	49	57,85
11:47:14	6.351	57,84
11:47:15	9	57,85
11:47:15	22.650	57,84
11:47:15	4	57,85
11:47:15	2.745	57,84
11:47:15	26	57,85
11:47:15	93	57,84
11:47:15	169	57,85
11:47:15	23.709	57,84
11:47:16	42	57,85
11:47:16	13.935	57,84
11:47:16	24	57,85
11:47:16	6.469	57,84
11:47:17	11	57,85
11:47:17	5.209	57,84
11:47:17	168	57,85
11:47:17	5.770	57,84
11:47:17	25	57,85
11:47:17	1.456	57,84
11:47:18	343	57,85
11:47:18	12.707	57,84
11:47:18	16	57,85
11:47:18	2.677	57,84
11:47:18	609	57,85
11:47:18	10.582	57,84
11:47:19	8	57,85
11:47:19	3.361	57,84
11:47:19	39	57,85
11:47:19	4.115	57,84
11:47:19	261	57,85
11:47:19	685	57,84
11:47:19	14.808	57,85
11:47:19	20.286	57,84
11:47:20	16	57,85
11:47:20	5.625	57,84
11:47:20	21.943	57,85
11:47:20	13	57,84
11:47:20	10	57,85
11:47:20	1.118	57,84
11:47:20	57.238	57,85
11:47:22	344	57,84
11:47:22	3.866	57,85
11:47:22	23.227	57,84
11:47:22	4.119	57,85
11:47:23	678	57,84
11:47:23	507	57,85
11:47:24	5.390	57,84
11:47:25	2.548	57,85
11:47:25	344	57,84
11:47:25	8	57,85
11:47:25	228	57,84
11:47:25	780	57,85
11:47:25	2.934	57,84
11:47:26	6	57,85
11:47:26	1.282	57,84
11:47:26	75	57,85
11:47:26	15	57,84
11:47:26	6.955	57,85
11:47:27	14.449	57,84
11:47:27	39	57,85
11:47:28	223	57,84
11:47:28	35	57,85
11:47:28	6.884	57,84
11:47:28	2.827	57,85
11:47:28	1.000	57,84
11:47:29	21	57,85
11:47:29	2.544	57,84
11:47:30	76	57,85
11:47:30	1.429	57,84
11:47:30	420	57,85
11:47:31	438	57,84
11:47:31	1	57,85
11:47:31	178.199	57,84
11:47:32	8.616	57,85
11:47:32	7.376	57,84
11:47:32	6.155	57,85
11:47:33	68	57,84
11:47:33	7	57,85
11:47:33	7.089	57,84
11:47:33	1.036	57,85
11:47:33	2	57,84
11:47:33	26.912	57,85
11:47:34	2.545	57,84
11:47:34	2	57,85
11:47:34	171	57,84
11:47:34	1.061	57,85
11:47:34	1.429	57,84
11:47:34	171	57,85
11:47:34	8.215	57,84
11:47:34	2	57,85
11:47:35	885	57,84
11:47:35	179	57,85
11:47:35	630	57,84
11:47:36	16.170	57,85
11:47:36	343	57,84
11:47:36	66	57,85
11:47:36	1.222	57,84
11:47:36	16.550	57,85
11:47:39	842	57,84
11:47:39	8.529	57,85
11:47:40	890	57,84
11:47:40	12.090	57,85
11:47:41	59	57,84
11:47:41	843	57,85
11:47:43	506	57,84
11:47:43	155.717	57,85
11:47:46	2.063	57,84
11:47:46	13	57,85
11:47:46	141	57,84
11:47:46	101.813	57,85
11:47:50	295	57,84
11:47:50	141	57,85
11:47:50	260.000	57,84
11:47:50	13	57,85
11:47:50	20	57,84
11:47:51	3.737	57,85
11:47:55	3	57,84
11:47:55	467	57,85
11:47:56	705	57,84
11:47:57	16.985	57,85
11:47:57	1.996	57,84
11:47:58	7.402	57,85
11:48:01	1.418	57,84
11:48:01	12.189	57,85
11:48:02	3	57,86
11:48:02	343	57,84
11:48:02	172	57,86
11:48:02	2.496	57,85
11:48:03	173	57,86
11:48:03	708	57,85
11:48:03	110	57,86
11:48:03	178	57,85
11:48:04	598	57,86
11:48:04	20	57,85
11:48:04	75	57,86
11:48:05	1.144	57,85
11:48:05	51	57,86
11:48:05	706	57,85
11:48:05	187	57,86
11:48:06	11	57,85
11:48:06	42	57,86
11:48:06	1.745	57,85
11:48:07	1.000	57,86
11:48:07	3.568	57,85
11:48:07	3.000	57,86
11:48:07	55	57,85
11:48:07	5	57,86
11:48:07	7.448	57,85
11:48:07	32	57,86
11:48:07	4.712	57,85
11:48:08	2.576	57,86
11:48:08	1.377	57,85
11:48:08	397	57,86
11:48:08	1.785	57,85
11:48:08	12	57,86
11:48:08	229	57,85
11:48:08	86	57,86
11:48:08	960	57,85
11:48:08	25.795	57,86
11:48:08	286	57,85
11:48:09	8	57,86
11:48:09	496	57,85
11:48:09	11.032	57,86
11:48:09	1.011	57,85
11:48:09	170	57,86
11:48:09	3.630	57,85
11:48:09	60	57,86
11:48:09	102	57,85
11:48:09	57	57,86
11:48:10	3.400	57,85
11:48:10	41	57,86
11:48:10	2.332	57,85
11:48:10	168	57,86
11:48:10	38.902	57,85
11:48:11	16	57,86
11:48:11	342	57,85
11:48:11	145	57,86
11:48:11	4.392	57,85
11:48:11	1	57,86
11:48:11	3.365	57,85
11:48:11	22	57,86
11:48:11	2.702	57,85
11:48:11	84	57,86
11:48:11	11.017	57,85
11:48:12	23	57,86
11:48:12	10.145	57,85
11:48:13	2.729	57,86
11:48:13	3.597	57,85
11:48:13	85.983	57,86
11:48:13	5.303	57,85
11:48:13	171	57,86
11:48:13	1.993	57,85
11:48:14	226	57,86
11:48:14	340	57,85
11:48:14	241	57,86
11:48:14	3.497	57,85
11:48:14	33	57,86
11:48:14	3.604	57,85
11:48:15	28	57,86
11:48:15	1.030	57,85
11:48:16	86	57,86
11:48:16	5.872	57,85
11:48:17	8	57,86
11:48:17	4.616	57,85
11:48:17	596	57,86
11:48:17	411	57,85
11:48:17	68	57,86
11:48:17	5.145	57,85
11:48:18	26	57,86
11:48:18	8.832	57,85
11:48:18	120	57,86
11:48:18	4.870	57,85
11:48:18	1.988	57,86
11:48:19	2.158	57,85
11:48:19	65.273	57,86
11:48:19	3.700	57,87
11:48:20	70.000	57,86
11:48:20	78	57,87
11:48:20	70.000	57,86
11:48:21	1	57,87
11:48:21	4.194	57,86
11:48:21	6	57,87
11:48:21	344	57,86
11:48:21	164	57,87
11:48:21	130.000	57,86
11:48:21	28	57,87
11:48:21	10.369	57,86
11:48:22	1.587	57,87
11:48:24	17.588	57,86
11:48:24	3.069	57,87
11:48:25	265	57,86
11:48:25	187	57,87
11:48:25	5.511	57,86
11:48:26	55	57,87
11:48:26	70.847	57,86
11:48:27	16	57,87
11:48:27	20.000	57,86
11:48:27	169	57,87
11:48:27	6.881	57,86
11:48:29	74.082	57,87
11:48:29	688	57,86
11:48:30	205	57,88
11:48:30	3.817	57,86
11:48:30	3	57,88
11:48:30	858	57,86
11:48:31	12	57,88
11:48:31	25	57,87
11:48:31	2.404	57,86
11:48:32	5.912	57,87
11:48:32	2.836	57,88
11:48:32	749	57,87
11:48:33	496	57,86
11:48:34	691	57,87
11:48:34	5.700	57,86
11:48:34	42	57,87
11:48:34	141	57,86
11:48:34	2.734	57,87
11:48:35	5.344	57,86
11:48:35	11	57,87
11:48:35	10.145	57,86
11:48:35	671	57,87
11:48:35	6.000	57,86
11:48:35	132	57,87
11:48:36	40	57,86
11:48:36	429	57,87
11:48:36	1.919	57,86
11:48:36	2.434	57,87
11:48:37	352	57,86
11:48:37	336	57,87
11:48:38	275	57,86
11:48:38	84	57,87
11:48:38	5.152	57,86
11:48:38	337	57,87
11:48:38	68	57,86
11:48:38	2.516	57,87
11:48:39	1.968	57,86
11:48:39	106	57,87
11:48:39	26.197	57,86
11:48:40	349	57,87
11:48:40	1.203	57,86
11:48:41	9.315	57,87
11:48:41	1.279	57,86
11:48:42	21.749	57,87
11:48:42	47.667	57,88
11:48:43	8.931	57,86
11:48:43	82	57,88
11:48:43	217	57,87
11:48:43	10.171	57,88
11:48:43	104	57,87
11:48:43	373	57,88
11:48:44	34	57,87
11:48:44	336	57,88
11:48:45	4.199	57,87
11:48:45	28	57,88
11:48:45	515	57,87
11:48:45	37	57,88
11:48:45	4.000	57,87
11:48:45	172	57,88
11:48:45	2.185	57,87
11:48:46	3	57,88
11:48:46	356	57,87
11:48:46	2.032	57,88
11:48:47	1.376	57,87
11:48:47	411	57,88
11:48:47	3.805	57,87
11:48:47	21	57,88
11:48:47	14.037	57,87
11:48:48	5	57,88
11:48:48	6.529	57,87
11:48:48	844	57,88
11:48:48	7.848	57,87
11:48:49	129	57,88
11:48:50	344	57,87
11:48:50	120	57,88
11:48:50	1.049	57,87
11:48:50	8	57,88
11:48:50	8.145	57,87
11:48:50	4.416	57,86
11:48:51	3	57,88
11:48:51	180	57,86
11:48:51	882	57,88
11:48:53	998	57,86
11:48:53	180	57,88
11:48:53	2.994	57,86
11:48:53	175	57,88
11:48:54	3.414	57,86
11:48:54	273	57,88
11:48:54	59.543	57,86
11:48:54	190.457	57,85
11:48:54	1.337	57,88
11:48:55	1.673	57,86
11:48:55	253	57,88
11:48:55	6.019	57,86
11:48:55	243.981	57,85
11:48:55	1.412	57,88
11:48:55	719	57,86
11:48:56	776	57,88
11:48:57	2.574	57,86
11:48:57	4.926	57,85
11:48:57	71	57,88
11:48:57	205.150	57,85
11:48:57	53.541	57,88
11:48:59	16.457	57,86
11:48:59	52.271	57,85
11:48:59	1.922	57,86
11:49:00	126.601	57,88
11:49:00	8.321	57,89
11:49:01	168	57,88
11:49:01	13	57,89
11:49:01	3.611	57,88
11:49:02	5	57,89
11:49:02	606	57,88
11:49:02	163	57,89
11:49:03	2.556	57,88
11:49:03	7	57,89
11:49:03	1.637	57,88
11:49:03	36	57,89
11:49:03	217.066	57,88
11:49:03	1.213	57,86
11:49:03	50	57,88
11:49:03	350	57,86
11:49:03	87	57,88
11:49:03	776	57,86
11:49:04	472	57,88
11:49:05	1.381	57,86
11:49:05	760	57,88
11:49:05	430	57,86
11:49:05	724	57,88
11:49:05	14	57,86
11:49:05	168	57,88
11:49:05	791	57,86
11:49:06	358	57,88
11:49:07	2	57,86
11:49:07	1	57,88
11:49:07	1.234	57,86
11:49:07	84	57,88
11:49:07	14.291	57,86
11:49:08	1.396	57,88
11:49:08	15.438	57,89
11:49:08	2.083	57,86
11:49:08	846	57,89
11:49:08	2.266	57,86
11:49:09	19	57,89
11:49:09	877	57,86
11:49:09	8	57,89
11:49:09	2.736	57,86
11:49:09	6	57,89
11:49:09	2.470	57,87
11:49:10	10	57,89
11:49:10	6.727	57,87
11:49:10	84	57,89
11:49:10	3.672	57,87
11:49:10	22	57,89
11:49:10	140	57,87
11:49:10	1	57,89
11:49:10	42	57,87
11:49:10	38	57,89
11:49:10	17.096	57,87
11:49:10	25	57,89
11:49:10	3.431	57,87
11:49:11	52	57,89
11:49:11	1.485	57,87
11:49:11	6	57,89
11:49:11	1.719	57,87
11:49:11	198	57,89
11:49:12	1.656	57,87
11:49:12	176	57,89
11:49:12	14.333	57,87
11:49:13	28	57,88
11:49:13	217	57,89
11:49:13	1.714	57,86
11:49:13	16	57,89
11:49:13	6.862	57,86
11:49:13	1	57,89
11:49:13	837	57,86
11:49:13	250	57,88
11:49:13	1.078	57,86
11:49:14	439	57,89
11:49:14	3.568	57,86
11:49:14	35	57,88
11:49:14	1.653	57,86
11:49:15	84	57,89
11:49:15	280	57,86
11:49:15	89	57,88
11:49:15	4.961	57,86
11:49:16	143	57,88
11:49:16	895	57,86
11:49:16	192	57,89
11:49:16	59	57,86
11:49:16	1	57,89
11:49:16	688	57,86
11:49:16	22	57,89
11:49:16	412	57,86
11:49:16	194	57,88
11:49:16	2.056	57,86
11:49:16	84	57,89
11:49:16	1.169	57,86
11:49:16	16	57,89
11:49:16	500	57,86
11:49:17	170	57,89
11:49:17	1.878	57,86
11:49:17	8	57,88
11:49:17	239	57,86
11:49:17	8	57,89
11:49:17	12.876	57,86
11:49:18	19.645	57,88
11:49:18	234.373	57,89
11:49:18	189.055	57,90
11:49:18	259.970	57,91
11:49:18	7.140	57,92
11:49:18	51.901	57,86
11:49:18	6	57,89
11:49:19	37.643	57,86
11:49:19	10	57,89
11:49:19	41.477	57,86
11:49:19	148	57,89
11:49:19	342	57,86
11:49:19	201	57,88
11:49:20	100	57,86
11:49:20	1.764	57,89
11:49:20	4.722	57,90
11:49:22	14.685	57,87
11:49:22	1.208	57,89
11:49:22	3	57,90
11:49:22	21	57,89
11:49:22	1.747	57,87
11:49:23	191	57,89
11:49:23	13.568	57,87
11:49:24	2.282	57,89
11:49:27	1.211	57,86
11:49:27	338	57,88
11:49:27	917	57,86
11:49:27	712	57,87
11:49:28	124	57,88
11:49:28	279	57,87
11:49:28	1.564	57,88
11:49:31	89.009	57,87
11:49:31	85.243	57,86
11:49:31	1.517	57,88
11:49:33	430	57,86
11:49:33	682	57,88
11:49:33	368	57,87
11:49:33	15.308	57,88
11:49:35	1.865	57,86
11:49:36	1	57,88
11:49:36	1.716	57,86
11:49:36	1.168	57,88
11:49:37	169	57,86
11:49:37	22	57,88
11:49:37	11.115	57,86
11:49:38	1.127	57,88
11:49:39	951	57,86
11:49:39	952	57,88
11:49:39	773	57,86
11:49:39	1.271	57,88
11:49:39	356	57,86
11:49:39	483	57,87
11:49:39	1.568	57,86
11:49:40	6.824	57,88
11:49:46	144	57,87
11:49:46	3.611	57,88
11:49:46	19.295	57,87
11:49:46	424	57,86
11:49:46	237	57,88
11:49:46	7.342	57,87
11:49:46	343	57,88
11:49:47	1.351	57,87
11:49:47	20.000	57,86
11:49:47	2.350	57,88
11:49:48	439	57,86
11:49:48	16	57,88
11:49:49	2.621	57,86
11:49:49	512	57,88
11:49:49	1	57,87
11:49:49	255	57,88
11:49:49	1.771	57,86
11:49:50	207	57,88
11:49:51	16	57,87
11:49:51	7.810	57,86
11:49:52	215	57,87
11:49:53	58.714	57,86
11:49:53	103	57,87
11:49:53	520	57,86
11:49:53	306	57,87
11:49:54	7.378	57,86
11:49:54	2	57,87
11:49:54	7.378	57,86
11:49:55	5	57,87
11:49:55	7.069	57,86
11:49:55	7.072	57,87
11:49:55	107.148	57,86
11:49:55	8	57,87
11:49:55	102.138	57,86
11:49:55	4.245	57,87
11:49:55	765	57,88
11:49:55	107.148	57,86
11:49:55	64.244	57,88
11:49:55	35.993	57,87
11:49:55	5.010	57,86
11:49:56	258	57,88
11:49:56	21.525	57,86
11:49:56	74	57,87
11:49:56	21.623	57,86
11:49:56	16	57,87
11:49:56	258	57,86
11:49:57	13	57,87
11:49:57	1.701	57,85
11:49:57	2.115	57,87
11:49:59	9.927	57,86
11:50:01	15	57,87
11:50:02	214	57,86
11:50:02	101	57,87
11:50:02	4.243	57,86
11:50:03	69	57,87
11:50:03	85	57,86
11:50:03	1.015	57,87
11:50:03	365	57,86
11:50:03	448	57,87
11:50:04	689	57,86
11:50:04	23	57,87
11:50:04	2.285	57,86
11:50:05	32	57,87
11:50:05	223	57,86
11:50:05	758	57,87
11:50:05	70.178	57,86
11:50:06	229	57,87
11:50:07	4.732	57,86
11:50:07	831	57,87
11:50:07	1.428	57,86
11:50:08	73	57,87
11:50:08	137	57,86
11:50:08	5	57,87
11:50:08	9.291	57,86
11:50:08	84	57,87
11:50:08	4.636	57,86
11:50:08	21	57,87
11:50:08	23.656	57,86
11:50:09	139	57,87
11:50:09	1.372	57,86
11:50:09	20	57,87
11:50:09	205	57,86
11:50:09	109	57,87
11:50:09	12.857	57,86
11:50:09	236	57,87
11:50:09	23.596	57,86
11:50:09	344	57,87
11:50:10	1.372	57,86
11:50:10	143	57,87
11:50:10	1.124	57,86
11:50:10	33.050	57,87
11:50:10	80	57,86
11:50:10	95	57,87
11:50:11	189	57,86
11:50:11	733	57,87
11:50:11	10.314	57,86
11:50:11	1.273	57,85
11:50:11	267	57,86
11:50:11	84	57,87
11:50:11	1.097	57,86

VOLVER AL INICIO

11:50:11	375	57,87
11:50:11	3.856	57,86
11:50:11	1	57,87
11:50:12	1.274	57,86
11:50:12	168	57,87
11:50:12	686	57,86
11:50:12	7	57,87
11:50:12	287	57,86
11:50:12	81	57,87
11:50:12	1.234	57,86
11:50:12	50	57,87
11:50:12	1.921	57,86
11:50:12	113	57,87
11:50:12	9.065	57,86
11:50:12	15	57,87
11:50:12	7.766	57,86
11:50:13	761	57,85
11:50:14	8.741	57,86
11:50:14	5.407	57,85
11:50:14	8	57,87
11:50:14	4.974	57,85
11:50:14	866	57,86
11:50:15	33	57,87
11:50:15	7.875	57,86
11:50:15	5.138	57,85
11:50:15	330	57,87
11:50:16	3.637	57,85
11:50:16	346	57,87
11:50:16	1.372	57,85
11:50:16	28	57,87
11:50:16	6.489	57,85
11:50:17	1.663	57,87
11:50:17	4.490	57,86
11:50:17	44	57,87
11:50:18	827	57,86
11:50:18	354	57,87
11:50:18	271	57,86
11:50:18	4.097	57,87
11:50:19	600	57,86
11:50:19	16	57,87
11:50:19	1.414	57,86
11:50:19	5	57,87
11:50:19	860	57,86
11:50:19	11.038	57,87
11:50:20	279	57,86
11:50:20	151	57,85
11:50:21	8	57,87
11:50:21	51.983	57,86
11:50:21	172	57,85
11:50:21	51.451	57,86
11:50:21	52.316	57,87
11:50:21	8.909	57,86
11:50:21	340	57,87
11:50:21	12.216	57,85
11:50:22	16.703	57,84
11:50:22	1.386	57,87
11:50:22	714	57,84
11:50:22	41	57,87
11:50:23	1.444	57,85
11:50:23	547	57,87
11:50:24	85	57,85
11:50:24	7	57,87
11:50:24	171	57,85
11:50:24	561	57,86
11:50:24	146	57,87
11:50:25	188	57,86
11:50:25	1	57,87
11:50:25	2.857	57,86
11:50:25	16	57,87
11:50:26	33.160	57,86
11:50:26	498	57,85
11:50:26	2.626	57,86
11:50:26	3.264	57,87
11:50:26	8	57,85
11:50:26	181	57,86
11:50:26	148	57,87
11:50:27	42.539	57,86
11:50:27	528	57,85
11:50:27	928	57,86
11:50:27	1	57,87
11:50:27	283	57,85
11:50:28	5.473	57,87
11:50:28	3	57,86
11:50:28	139	57,85
11:50:28	20.641	57,87
11:50:29	687	57,86
11:50:29	26.177	57,87
11:50:30	30.265	57,86
11:50:30	20.687	57,87
11:50:32	172	57,86
11:50:32	257.799	57,87
11:50:39	938	57,86
11:50:39	110	57,87
11:50:39	344	57,86
11:50:39	22.638	57,87
11:50:39	282.547	57,86
11:50:39	189.152	57,87
11:50:40	181	57,86
11:50:40	980	57,87
11:50:41	4.065	57,86
11:50:41	3.003	57,87
11:50:42	688	57,86
11:50:42	40	57,87
11:50:42	3.600	57,86
11:50:43	268	57,87
11:50:43	86	57,86
11:50:43	376	57,87
11:50:44	100.000	57,86
11:50:45	27.383	57,87
11:50:48	32.146	57,86
11:50:48	5.220	57,87
11:50:49	501	57,88
11:50:49	16.785	57,87
11:50:50	237	57,88
11:50:51	3.876	57,87
11:50:51	229	57,88
11:50:53	1.751	57,86
11:50:53	1.920	57,88
11:50:56	603	57,86
11:50:57	97	57,88
11:50:57	351	57,86
11:50:57	24.640	57,88
11:50:58	16.421	57,87
11:50:59	71	57,88
11:50:59	19.077	57,87

11:50:59	91	57,88
11:51:00	6	57,86
11:51:00	386	57,88
11:51:02	2	57,87
11:51:02	121	57,88
11:51:02	860	57,86
11:51:02	19.348	57,88
11:51:02	17.288	57,86
11:51:02	8	57,88
11:51:02	30	57,86
11:51:03	353	57,88
11:51:03	5.647	57,86
11:51:03	92	57,88
11:51:03	169	57,86
11:51:03	1.022	57,88
11:51:03	45	57,86
11:51:03	20	57,88
11:51:04	9.341	57,87
11:51:04	16	57,88
11:51:05	17	57,87
11:51:05	106	57,88
11:51:05	172	57,87
11:51:05	7	57,88
11:51:06	470	57,87
11:51:06	66	57,86
11:51:06	1.717	57,88
11:51:06	1.728	57,86
11:51:06	142	57,88
11:51:07	75	57,86
11:51:07	170	57,88
11:51:07	10.729	57,86
11:51:07	21	57,88
11:51:07	17.429	57,86
11:51:08	1.870	57,88
11:51:08	6.519	57,86
11:51:08	17	57,88
11:51:08	4.655	57,86
11:51:08	1	57,88
11:51:08	780	57,86
11:51:08	39	57,88
11:51:09	9.904	57,86
11:51:09	8.477	57,88
11:51:09	15.108	57,86
11:51:09	465	57,88
11:51:09	23.773	57,86
11:51:10	206	57,88
11:51:10	24.350	57,86
11:51:10	2	57,87
11:51:10	3.715	57,86
11:51:10	1	57,87
11:51:10	3.719	57,86
11:51:11	103	57,87
11:51:11	989	57,86
11:51:11	154	57,87
11:51:11	199	57,88
11:51:11	377	57,86
11:51:11	9	57,88
11:51:11	2.269	57,86
11:51:11	10	57,88
11:51:11	376	57,86
11:51:11	15	57,88
11:51:11	7.219	57,86
11:51:12	1	57,88
11:51:12	1.476	57,86
11:51:12	171	57,88
11:51:12	17	57,86
11:51:12	64	57,88
11:51:13	3.477	57,86
11:51:13	171	57,88
11:51:13	13.725	57,86
11:51:13	489	57,88
11:51:13	171	57,86
11:51:14	4.659	57,88
11:51:14	2.232	57,86
11:51:14	371	57,88
11:51:15	757	57,86
11:51:15	170	57,88
11:51:15	14.291	57,86
11:51:15	126	57,88
11:51:16	550	57,86
11:51:16	714	57,87
11:51:16	194	57,88
11:51:17	1.974	57,87
11:51:17	225	57,88
11:51:18	20	57,87
11:51:18	602	57,88
11:51:18	6.148	57,87
11:51:19	746	57,88
11:51:19	9	57,87
11:51:19	1.416	57,88
11:51:20	801	57,87
11:51:21	1.042	57,86
11:51:21	168	57,88
11:51:21	172	57,86
11:51:21	37	57,88
11:51:21	309	57,86
11:51:21	34	57,88
11:51:22	1.000	57,86
11:51:22	968	57,88
11:51:22	6.371	57,86
11:51:23	378	57,88
11:51:23	712	57,86
11:51:24	165	57,88
11:51:24	1.736	57,86
11:51:24	87	57,88
11:51:25	2.061	57,86
11:51:25	9.802	57,87
11:51:26	328	57,86
11:51:26	1.637	57,88
11:51:26	389	57,86
11:51:28	674	57,87
11:51:28	43	57,88
11:51:29	1.720	57,87
11:51:29	399	57,88
11:51:29	1.428	57,87
11:51:29	139	57,88
11:51:30	3.419	57,87
11:51:30	835	57,88
11:51:30	1.498	57,87
11:51:30	1.992	57,86
11:51:30	353	57,88
11:51:31	1.428	57,86
11:51:31	157	57,88
11:51:32	1.720	57,87
11:51:32	1.245	57,88

11:51:33	3.988	57,87
11:51:33	7	57,88
11:51:33	602	57,87
11:51:33	3.797	57,88
11:51:34	2.429	57,87
11:51:34	98.431	57,86
11:51:34	75	57,88
11:51:34	974	57,86
11:51:35	297	57,88
11:51:35	8	57,87
11:51:35	171	57,88
11:51:35	516	57,87
11:51:36	132.004	57,88
11:51:36	8.270	57,87
11:51:36	2.834	57,86
11:51:37	171	57,87
11:51:38	3.442	57,86
11:51:38	181	57,87
11:51:38	688	57,86
11:51:38	8.941	57,87
11:51:39	515	57,86
11:51:39	88	57,87
11:51:40	5.357	57,86
11:51:40	91	57,87
11:51:40	396	57,86
11:51:40	33	57,87
11:51:40	20	57,86
11:51:41	819	57,87
11:51:41	11.941	57,88
11:51:41	3.095	57,87
11:51:41	1.178	57,88
11:51:42	867	57,87
11:51:42	179	57,88
11:51:42	428	57,87
11:51:42	12	57,88
11:51:42	3.530	57,87
11:51:42	10.738	57,86
11:51:43	27	57,88
11:51:43	103	57,86
11:51:43	98	57,88
11:51:43	29.076	57,86
11:51:43	553	57,88
11:51:44	7.879	57,86
11:51:44	8.401	57,88
11:51:46	2.919	57,86
11:51:46	48	57,88
11:51:46	171	57,86
11:51:46	1.786	57,87
11:51:46	145	57,88
11:51:46	6.953	57,87
11:51:46	1.472	57,86
11:51:47	16	57,88
11:51:47	2.124	57,86
11:51:47	517	57,88
11:51:47	688	57,86
11:51:48	463	57,88
11:51:48	1.040	57,86
11:51:48	50	57,88
11:51:49	524	57,86
11:51:49	488	57,88
11:51:50	602	57,86
11:51:50	7	57,88
11:51:50	2.109	57,86
11:51:51	15	57,88
11:51:51	213	57,86
11:51:51	8	57,88
11:51:51	171	57,86
11:51:51	702	57,88
11:51:52	13.877	57,86
11:51:53	828	57,87
11:51:53	5.664	57,86
11:51:53	315	57,87
11:51:53	625	57,88
11:51:53	77	57,87
11:51:54	1.132	57,88
11:51:54	3.257	57,87
11:51:54	221	57,88
11:51:54	527	57,87
11:51:54	14	57,88
11:51:55	571	57,87
11:51:55	15	57,88
11:51:55	34	57,87
11:51:55	7	57,88
11:51:56	8	57,87
11:51:56	397	57,88
11:51:57	4.265	57,87
11:51:57	20.798	57,86
11:51:57	504	57,88
11:51:57	5.160	57,86
11:51:57	199	57,88
11:51:57	1.571	57,86
11:51:57	25	57,88
11:51:58	1.425	57,86
11:51:58	1.010	57,88
11:51:59	318	57,87
11:51:59	168	57,88
11:52:00	8.421	57,87
11:52:00	35.046	57,86
11:52:01	3.289	57,88
11:52:01	172	57,86
11:52:01	217	57,88
11:52:01	390	57,86
11:52:02	7	57,88
11:52:02	173	57,86
11:52:03	16	57,88
11:52:03	1	57,86
11:52:03	12	57,88
11:52:03	14	57,86
11:52:03	339	57,88
11:52:03	1.480	57,86
11:52:04	1.693	57,88
11:52:05	15	57,86
11:52:05	425	57,88
11:52:06	20	57,86
11:52:06	629	57,88
11:52:08	1.235	57,86
11:52:08	3.487	57,88
11:52:09	827	57,86
11:52:10	55	57,88
11:52:10	16.410	57,86
11:52:10	67	57,88
11:52:10	3.703	57,86
11:52:11	683	57,88
11:52:11	8	57,86
11:52:11	6	57,88

11:52:11	4.818	57,86
11:52:11	25	57,88
11:52:11	948	57,86
11:52:12	131	57,88
11:52:12	329	57,86
11:52:12	9	57,88
11:52:12	274	57,86
11:52:12	84	57,88
11:52:12	26.395	57,86
11:52:13	27	57,88
11:52:13	137	57,86
11:52:13	33	57,88
11:52:13	24.987	57,86
11:52:14	3.592	57,88
11:52:14	1.783	57,86
11:52:14	2.896	57,88
11:52:18	1.227	57,86
11:52:18	439	57,88
11:52:19	35	57,87
11:52:20	360	57,86
11:52:20	535	57,87
11:52:21	4.214	57,86
11:52:22	8	57,87
11:52:22	35	57,86
11:52:22	1.683	57,87
11:52:24	3.678	57,86
11:52:24	187	57,87
11:52:24	341	57,86
11:52:24	6.707	57,87
11:52:31	4.668	57,86
11:52:31	909	57,87
11:52:34	83.878	57,86
11:52:34	608	57,87
11:52:34	1.394	57,86
11:52:35	2.752	57,87
11:52:35	563	57,86
11:52:35	8.259	57,87
11:52:37	515	57,86
11:52:37	4.388	57,87
11:52:38	6.229	57,86
11:52:38	959	57,87
11:52:39	1.427	57,86
11:52:40	119	57,87
11:52:40	3.771	57,86
11:52:41	916	57,87
11:52:42	1.134	57,86
11:52:42	703	57,87
11:52:44	3.071	57,86
11:52:44	215	57,87
11:52:44	2.564	57,86
11:52:44	418	57,87
11:52:45	2.161	57,86
11:52:45	14.693	57,87
11:52:45	1.774	57,86
11:52:46	177	57,87
11:52:46	370	57,86
11:52:46	266	57,87
11:52:46	9.870	57,86
11:52:46	607	57,87
11:52:47	1.767	57,86
11:52:48	26.257	57,87
11:52:49	209	57,86
11:52:50	249	57,87
11:52:50	61.799	57,86
11:52:51	1.038	57,85
11:52:51	2.710	57,86
11:52:52	538	57,85
11:52:52	523	57,86
11:52:54	1.039	57,85
11:52:54	444	57,86
11:52:55	1.740	57,85
11:52:55	735	57,86
11:52:56	9.338	57,85
11:52:56	42	57,86
11:52:56	616	57,85
11:52:57	177	57,86
11:52:57	5.854	57,85
11:52:57	3.494	57,86
11:52:58	11.341	57,85
11:52:58	20	57,86
11:52:59	980	57,85
11:52:59	347	57,86
11:53:01	1.489	57,85
11:53:01	329.855	57,86
11:53:02	16.844	57,87
11:53:02	6.027	57,85
11:53:02	46.582	57,84
11:53:02	3.788	57,87
11:53:02	2.321	57,84
11:53:03	200.000	57,85
11:53:04	44	57,84
11:53:04	166	57,85
11:53:04	4.332	57,84
11:53:05	28	57,85
11:53:05	5.031	57,84
11:53:05	42	57,85
11:53:05	1.772	57,84
11:53:06	13.995	57,85
11:53:06	875	57,84
11:53:07	601	57,85
11:53:07	11.480	57,84
11:53:09	1.381	57,85
11:53:10	35.484	57,84
11:53:10	1.494	57,85
11:53:10	2.992	57,84
11:53:11	306	57,85
11:53:11	5.176	57,84
11:53:11	2.000	57,85
11:53:11	112.585	57,84
11:53:13	332	57,85
11:53:13	20.114	57,84
11:53:15	16.640	57,85
11:53:16	31.153	57,84
11:53:17	85	57,85
11:53:17	19.289	57,84
11:53:17	45	57,85
11:53:17	17.100	57,84
11:53:20	375	57,86
11:53:20	14.190	57,84
11:53:20	976	57,82
11:53:21	1	57,85
11:53:21	4.661	57,86
11:53:21	2.947	57,85
11:53:21	73	57,84
11:53:22	112	57,86

11:53:22	2.754	57,84
11:53:23	1.424	57,82
11:53:23	516	57,84
11:53:23	155	57,86
11:53:23	9.953	57,84
11:53:25	202	57,83
11:53:25	19.056	57,82
11:53:25	860	57,83
11:53:25	20.558	57,84
11:53:26	140	57,83
11:53:26	8.122	57,82
11:53:26	839	57,84
11:53:26	227	57,83
11:53:26	310	57,82
11:53:27	540	57,83
11:53:29	598	57,84
11:53:30	26.422	57,85
11:53:31	201.045	57,84
11:53:36	1.973	57,83
11:53:37	4.172	57,84
11:53:40	1.575	57,83
11:53:41	1.665	57,84
11:53:41	582	57,83
11:53:43	17.166	57,84
11:53:46	220	57,85
11:53:47	247	57,84
11:53:47	1.095	57,83
11:53:48	1.944	57,85
11:53:49	4.985	57,83
11:53:50	17	57,85
11:53:51	5.894	57,83
11:53:52	4.995	57,85
11:53:55	18.164	57,84
11:53:56	257	57,85
11:53:57	1.744	57,84
11:53:57	29.480	57,85
11:53:57	20.000	57,84
11:53:57	12.603	57,83
11:53:57	93.088	57,82
11:53:57	100.000	57,81
11:53:57	39.671	57,80
11:53:57	183	57,85
11:53:57	312	57,84
11:53:57	218	57,85
11:54:01	100.000	57,84
11:54:01	1.123	57,85
11:54:01	1.028	57,82
11:54:01	249	57,85
11:54:01	3.413	57,82
11:54:03	333	57,85
11:54:04	104.084	57,82
11:54:08	333	57,84
11:54:09	93	57,82
11:54:09	1.016	57,84
11:54:10	446	57,82
11:54:10	3.816	57,84
11:54:11	683	57,82
11:54:12	5.000	57,83
11:54:12	147	57,82
11:54:12	25.832	57,83
11:54:12	688	57,82
11:54:12	5.000	57,83
11:54:13	343	57,82
11:54:13	26.000	57,83
11:54:13	1.084	57,82
11:54:13	62.694	57,83
11:54:14	37.359	57,82
11:54:18	166	57,83
11:54:19	5.059	57,82
11:54:20	341	57,83
11:54:20	9.272	57,82
11:54:22	5.856	57,83
11:54:22	1.313	57,82
11:54:22	2.226	57,81
11:54:23	1.000	57,83
11:54:23	1.862	57,82
11:54:23	499	57,83
11:54:25	14.117	57,82
11:54:25	5.621	57,81
11:54:25	2.361	57,82
11:54:26	2.175	57,81
11:54:26	5.289	57,80
11:54:27	120	57,81
11:54:27	1.693	57,82
11:54:27	15.217	57,83
11:54:27	12.323	57,82
11:54:28	20.248	57,81
11:54:28	15.748	57,80
11:54:28	1.718	57,81
11:54:28	416	57,83
11:54:29	7.737	57,82
11:54:30	59	57,83
11:54:30	1.134	57,82
11:54:30	102	57,81
11:54:31	171	57,82
11:54:31	6	57,83
11:54:31	350	57,82
11:54:31	136	57,83
11:54:31	2.009	57,80
11:54:32	35	57,83
11:54:32	89	57,80
11:54:33	2.126	57,83
11:54:33	4.290	57,80
11:54:34	27.805	57,83
11:54:34	1.030	57,80
11:54:35	14.525	57,83
11:54:35	10.181	57,80
11:54:37	15.467	57,83
11:54:37	3.087	57,80
11:54:38	611	57,83
11:54:38	12.655	57,80
11:54:41	423	57,83
11:54:41	7.232	57,80
11:54:43	81	57,83
11:54:44	7.914	57,80
11:54:45	14.145	57,83
11:54:45	582	57,80
11:54:46	1.192	57,83
11:54:47	32.469	57,80
11:54:49	166	57,82
11:54:49	15	57,80
11:54:49	19.597	57,82
11:54:50	2.401	57,80
11:54:50	163	57,82
11:54:50	1	57,80

VOLVER AL INICIO

11:54:51	9.014	57,82
11:54:51	3.853	57,80
11:54:52	10	57,82
11:54:52	15.514	57,80
11:54:53	424	57,82
11:54:54	2.056	57,80
11:54:55	167	57,82
11:54:55	5.677	57,80
11:54:57	27	57,82
11:54:57	737	57,80
11:54:58	35.665	57,82
11:54:58	171	57,80
11:54:58	19.870	57,82
11:54:59	3.438	57,81
11:55:03	666	57,82
11:55:03	144	57,81
11:55:04	49	57,82
11:55:04	366	57,81
11:55:05	109	57,82
11:55:06	2.829	57,81
11:55:07	172	57,82
11:55:07	1.674	57,81
11:55:08	104.374	57,82
11:55:09	117	57,81
11:55:10	20.635	57,82
11:55:11	91.432	57,81
11:55:11	123.359	57,80
11:55:11	51	57,82
11:55:12	849	57,80
11:55:12	43.860	57,82
11:55:14	24.272	57,83
11:55:14	4.154	57,84
11:55:14	21.272	57,80
11:55:15	10.192	57,81
11:55:15	3.396	57,83
11:55:15	344	57,80
11:55:16	1.029	57,82
11:55:19	17.800	57,80
11:55:20	4.021	57,82
11:55:20	19	57,80
11:55:23	16.654	57,82
11:55:25	4.925	57,80
11:55:25	2.908	57,82
11:55:26	1.938	57,80
11:55:29	342	57,82
11:55:30	6.309	57,80
11:55:32	8.604	57,82
11:55:33	861	57,80
11:55:34	4.493	57,82
11:55:36	3.375	57,81
11:55:37	168	57,82
11:55:37	95.217	57,81
11:55:40	4.320	57,82
11:55:41	1.408	57,81
11:55:41	4.764	57,80
11:55:41	835	57,82
11:55:44	848	57,80
11:55:44	3.763	57,82
11:55:47	1.600	57,81
11:55:47	507	57,82
11:55:47	278	57,81
11:55:48	26	57,82
11:55:49	3.964	57,81
11:55:51	666	57,82
11:55:51	308	57,81
11:55:51	173	57,82
11:55:51	11.148	57,81
11:55:51	4.025	57,80
11:55:54	2.535	57,81
11:55:55	213	57,80
11:55:56	20	57,81
11:55:59	530	57,82
11:55:59	177	57,81
11:56:02	1.255	57,82
11:56:02	15.275	57,81
11:56:05	388	57,82
11:56:05	27.561	57,81
11:56:10	5.828	57,82
11:56:10	1.892	57,83
11:56:10	78.755	57,84
11:56:10	1.513	57,81
11:56:10	1.937	57,82
11:56:10	1.429	57,83
11:56:11	3.091	57,82
11:56:13	82	57,83
11:56:13	5.319	57,82
11:56:13	172	57,83
11:56:14	343	57,82
11:56:14	80	57,83
11:56:14	3.309	57,82
11:56:15	63	57,83
11:56:15	8.206	57,82
11:56:16	13	57,83
11:56:16	883	57,81
11:56:16	623	57,83
11:56:16	2.075	57,84
11:56:17	54	57,82
11:56:17	86	57,81
11:56:17	85	57,82
11:56:17	1.686	57,81
11:56:17	30	57,82
11:56:17	142	57,83
11:56:18	49.861	57,81
11:56:18	8	57,83
11:56:18	500	57,81
11:56:19	58	57,83
11:56:19	908	57,81
11:56:20	450	57,83
11:56:21	69	57,81
11:56:21	579	57,83
11:56:21	2.348	57,81
11:56:23	66	57,83
11:56:24	27.302	57,81
11:56:25	8	57,83
11:56:25	1.279	57,81
11:56:25	27.170	57,83
11:56:26	335	57,81
11:56:26	8	57,83
11:56:26	158	57,81
11:56:27	1.720	57,83
11:56:27	601	57,81
11:56:27	65	57,83
11:56:27	491	57,81
11:56:28	155	57,83
11:56:28	357	57,81
11:56:28	174	57,83
11:56:28	7.181	57,81
11:56:30	19.049	57,82
11:56:30	871	57,83
11:56:31	8.936	57,81
11:56:31	345	57,83
11:56:31	7.330	57,81
11:56:38	17.558	57,83
11:56:40	703	57,81
11:56:41	505	57,83
11:56:44	387.881	57,81
11:56:46	5.246	57,80
11:56:47	7.336	57,81
11:56:52	2.914	57,80
11:56:52	1.716	57,81
11:56:53	2.626	57,80
11:56:56	93.461	57,81
11:56:56	8.500	57,80
11:56:57	92	57,81
11:56:58	9.728	57,80
11:57:02	832	57,81
11:57:02	2.245	57,80
11:57:02	5.309	57,79
11:57:04	1	57,81
11:57:04	17	57,79
11:57:04	28.990	57,80
11:57:04	8.955	57,79
11:57:05	17.301	57,80
11:57:06	1.700	57,79
11:57:06	17.301	57,80
11:57:07	10	57,79
11:57:07	18.688	57,80
11:57:07	182	57,79
11:57:08	664	57,80
11:57:08	756	57,79
11:57:08	43.810	57,80
11:57:09	1.812	57,78
11:57:10	12.640	57,80
11:57:10	50	57,78
11:57:10	20.000	57,80
11:57:11	155	57,81
11:57:11	6.184	57,78
11:57:12	1.404	57,81
11:57:12	3.309	57,78
11:57:12	11.399	57,81
11:57:13	31.310	57,78
11:57:17	18.536	57,80
11:57:18	7.992	57,78
11:57:23	237	57,80
11:57:23	19.478	57,78
11:57:24	36.426	57,79
11:57:24	618	57,78
11:57:24	17.304	57,79
11:57:25	5.591	57,78
11:57:27	17.345	57,79
11:57:27	1.033	57,78
11:57:28	17.304	57,79
11:57:28	285	57,78
11:57:29	11.312	57,79
11:57:29	20.749	57,78
11:57:29	179.364	57,77
11:57:29	5	57,78
11:57:30	159	57,80
11:57:30	8.771	57,78
11:57:31	685	57,80
11:57:31	1.757	57,78
11:57:33	333	57,80
11:57:34	2.568	57,78
11:57:34	431	57,80
11:57:34	669	57,78
11:57:35	7	57,80
11:57:36	1.083	57,78
11:57:36	1.853	57,77
11:57:36	7.178	57,78
11:57:36	1.419	57,77
11:57:36	463	57,78
11:57:36	17.304	57,79
11:57:37	218	57,78
11:57:37	18.735	57,79
11:57:38	2.216	57,78
11:57:38	3.065	57,77
11:57:38	51	57,78
11:57:38	17.304	57,79
11:57:38	365	57,78
11:57:38	8.746	57,77
11:57:38	17.304	57,79
11:57:39	39	57,78
11:57:39	46.274	57,79
11:57:40	6	57,78
11:57:40	1.565	57,77
11:57:40	30	57,78
11:57:40	141	57,77
11:57:40	8	57,78
11:57:40	189	57,77
11:57:40	17.304	57,79
11:57:40	2	57,78
11:57:40	290	57,77
11:57:41	17.475	57,79
11:57:41	171	57,78
11:57:42	21	57,79
11:57:42	15.002	57,78
11:57:42	43.866	57,77
11:57:42	171	57,78
11:57:43	155	57,79
11:57:44	171	57,78
11:57:44	166	57,79
11:57:44	567	57,78
11:57:46	17.304	57,79
11:57:46	811	57,78
11:57:46	1.079	57,77
11:57:46	26.775	57,79
11:57:47	150	57,78
11:57:47	5.429	57,79
11:57:49	67	57,80
11:57:49	1.345	57,78
11:57:52	334	57,80
11:57:52	6.294	57,78
11:57:57	1.633	57,80
11:58:01	104	57,78
11:58:01	339	57,80
11:58:02	613	57,78
11:58:03	916	57,79
11:58:03	60	57,80
11:58:03	351	57,79
11:58:05	2.595	57,80
11:58:05	18.496	57,79
11:58:07	26.291	57,78
11:58:07	91	57,80
11:58:07	7.869	57,79
11:58:09	563	57,80
11:58:11	6.680	57,79
11:58:12	249	57,80
11:58:13	11.034	57,79
11:58:18	13.328	57,80
11:58:18	12.894	57,79
11:58:20	15.769	57,80
11:58:20	327	57,81
11:58:20	3.812	57,82
11:58:20	1.367	57,79
11:58:21	54	57,82
11:58:21	7.384	57,79
11:58:23	858	57,80
11:58:23	1.915	57,82
11:58:23	77	57,80
11:58:24	172	57,82
11:58:25	3.231	57,80
11:58:26	3.077	57,79
11:58:27	1.384	57,81
11:58:27	285	57,79
11:58:27	188	57,81
11:58:27	1.417	57,79
11:58:28	291	57,81
11:58:28	180	57,80
11:58:28	2	57,82
11:58:30	890	57,80
11:58:32	171	57,81
11:58:32	5.579	57,82
11:58:33	9.150	57,80
11:58:33	6.462	57,82
11:58:36	16.017	57,80
11:58:38	825	57,82
11:58:38	3.776	57,83
11:58:38	1.933	57,81
11:58:39	166	57,82
11:58:39	2.439	57,81
11:58:40	168	57,82
11:58:41	3.018	57,81
11:58:43	41	57,82
11:58:44	1.592	57,81
11:58:45	30	57,82
11:58:45	1.270	57,81
11:58:45	27.652	57,82
11:58:45	778	57,83
11:58:45	6.148	57,84
11:58:47	5	57,83
11:58:48	18.368	57,81
11:58:50	66	57,83
11:58:50	8.954	57,81
11:58:50	3.406	57,82
11:58:51	707	57,81
11:58:53	246	57,82
11:58:53	95	57,83
11:58:53	2.754	57,82
11:58:53	1.196	57,81
11:58:54	283	57,82
11:58:55	65	57,83
11:58:55	19.788	57,81
11:58:57	186	57,83
11:58:57	3.713	57,81
11:58:58	16.188	57,83
11:59:01	538	57,81
11:59:02	1.999	57,83
11:59:03	450	57,81
11:59:03	3	57,82
11:59:04	3.212	57,81
11:59:05	3.461	57,82
11:59:05	85	57,81
11:59:05	2	57,82
11:59:05	1.027	57,81
11:59:06	928	57,82
11:59:06	329	57,83
11:59:06	9.978	57,84
11:59:06	343	57,81
11:59:06	26.914	57,82
11:59:06	45.901	57,81
11:59:06	5.988	57,82
11:59:08	1.196	57,83
11:59:08	25.218	57,82
11:59:11	11.160	57,83
11:59:12	3.954	57,82
11:59:12	333	57,83
11:59:12	3.425	57,82
11:59:15	88	57,83
11:59:15	1.116	57,82
11:59:15	17	57,83
11:59:16	66.644	57,82
11:59:19	175	57,83
11:59:20	356	57,82
11:59:20	10	57,83
11:59:20	167	57,82
11:59:20	7	57,83
11:59:20	5.230	57,82
11:59:21	1.075	57,83
11:59:21	6.588	57,82
11:59:21	3.849	57,83
11:59:21	2.060	57,82
11:59:22	16.307	57,83
11:59:22	985	57,84
11:59:23	21.744	57,82
11:59:25	34.000	57,83
11:59:33	1.726	57,82
11:59:34	24.823	57,84
11:59:34	38.522	57,85
11:59:36	9.546	57,83
11:59:41	666	57,84
11:59:42	3.395	57,83
11:59:43	8.880	57,84
11:59:44	25.706	57,85
11:59:44	585	57,86
11:59:44	51.635	57,87
11:59:44	3.395	57,85
11:59:44	257	57,86
11:59:44	10.148	57,87
11:59:45	7.031	57,86
11:59:46	1.155	57,87
11:59:46	15.725	57,83
11:59:47	6.185	57,82
11:59:47	171	57,85
11:59:48	1.736	57,83
11:59:49	24	57,85
11:59:50	420	57,84
11:59:50	135	57,85
11:59:51	11.669	57,84
11:59:51	88.331	57,83
11:59:54	1.680	57,82
11:59:55	15.914	57,85
11:59:56	1.636	57,84
11:59:57	340	57,85
11:59:57	3.968	57,86
11:59:59	3.081	57,84
12:00:01	331	57,86
12:00:02	1.083	57,84
12:00:03	168	57,86
12:00:03	6.001	57,84
12:00:04	10.888	57,86
12:00:04	2.163	57,84
12:00:05	2.097	57,86
12:00:06	1.052	57,84
12:00:06	16	57,86
12:00:06	171	57,84
12:00:07	136	57,86
12:00:07	1	57,84
12:00:07	691	57,86
12:00:07	12	57,84
12:00:07	810	57,86
12:00:07	13.414	57,85
12:00:10	35	57,86
12:00:10	16.540	57,85
12:00:13	2.272	57,86
12:00:13	4.519	57,85
12:00:13	78.588	57,86
12:00:13	518	57,87
12:00:13	10.023	57,86
12:00:14	2.073	57,87
12:00:14	7.640	57,86
12:00:17	116	57,87
12:00:17	4.810	57,86
12:00:18	555	57,87
12:00:18	5.413	57,86
12:00:20	31	57,87
12:00:20	226	57,88
12:00:20	481	57,86
12:00:22	687	57,88
12:00:22	4.299	57,86
12:00:23	832	57,88
12:00:23	1.072	57,86
12:00:24	181	57,88
12:00:24	4.658	57,86
12:00:28	4.415	57,87
12:00:28	428	57,86
12:00:28	17.592	57,87
12:00:28	276	57,88
12:00:29	2.422	57,87
12:00:31	7.246	57,88
12:00:31	11.042	57,87
12:00:31	162	57,86
12:00:31	9.565	57,88
12:00:33	17.173	57,86
12:00:33	33	57,88
12:00:33	6.279	57,86
12:00:34	1.728	57,88
12:00:34	1.428	57,86
12:00:34	504	57,88
12:00:34	2.245	57,86
12:00:35	3	57,88
12:00:36	1.334	57,86
12:00:39	166	57,88
12:00:39	26	57,86
12:00:39	8	57,88
12:00:41	443	57,86
12:00:42	412	57,88
12:00:42	337	57,86
12:00:43	5.566	57,87
12:00:44	54.070	57,86
12:00:44	67.320	57,84
12:00:44	20.420	57,86
12:00:46	21.651	57,87
12:00:52	3.616	57,85
12:00:53	76.117	57,87
12:00:55	231	57,86
12:00:56	4.900	57,87
12:00:58	4.239	57,85
12:00:58	257	57,87
12:00:59	566	57,86
12:00:59	1.681	57,87
12:01:00	391	57,86
12:01:00	34	57,85
12:01:01	859	57,87
12:01:01	910	57,86
12:01:01	582	57,87
12:01:02	1	57,86
12:01:02	519	57,87
12:01:02	4.293	57,86
12:01:03	341	57,87
12:01:03	3.421	57,86
12:01:03	1.669	57,85
12:01:04	146	57,87
12:01:04	74	57,85
12:01:04	395	57,87
12:01:06	183	57,85
12:01:06	99	57,87
12:01:07	349	57,85
12:01:07	8.315	57,87
12:01:08	5.613	57,85
12:01:10	12.788	57,87
12:01:16	156	57,86
12:01:17	9.340	57,87
12:01:20	4	57,86
12:01:20	1.664	57,87
12:01:21	2.867	57,86
12:01:22	1.247	57,87
12:01:24	54.859	57,86
12:01:26	67.629	57,85
12:01:26	5.008	57,87
12:01:26	8.540	57,85
12:01:26	7.714	57,86
12:01:27	449	57,85
12:01:27	39	57,86
12:01:27	1.896	57,85
12:01:28	4.666	57,86
12:01:28	698	57,85
12:01:30	4.160	57,86
12:01:30	364	57,85
12:01:32	31.421	57,86
12:01:32	43.200	57,87
12:01:32	8.051	57,85
12:01:32	49.210	57,87
12:01:33	864	57,85
12:01:33	36.045	57,87
12:01:34	1.816	57,85
12:01:34	591	57,87
12:01:34	202	57,85
12:01:34	43.200	57,87
12:01:34	1.569	57,85
12:01:34	43.200	57,87
12:01:35	3.104	57,85
12:01:35	24.436	57,87
12:01:36	1.235	57,85
12:01:36	671	57,87
12:01:36	257	57,85
12:01:37	9	57,87
12:01:37	1.742	57,85
12:01:37	1.717	57,87
12:01:37	601	57,85
12:01:37	8.296	57,87
12:01:38	3.222	57,85
12:01:38	9.999	57,87
12:01:39	870	57,85
12:01:40	191	57,87
12:01:40	858	57,85
12:01:41	16.474	57,87
12:01:42	824	57,85
12:01:42	33	57,87
12:01:42	3.536	57,85
12:01:44	168	57,87
12:01:44	189	57,85
12:01:44	50.969	57,87
12:01:45	6.938	57,86
12:01:47	172	57,87
12:01:47	1.030	57,86
12:01:47	1.088	57,87
12:01:48	446	57,86
12:01:48	521	57,87
12:01:49	1.812	57,86
12:01:49	2.160	57,87
12:01:49	10.440	57,86
12:01:52	62.938	57,85
12:01:54	1.664	57,87
12:01:55	5.991	57,85
12:01:59	10	57,87
12:01:59	28.285	57,85
12:02:01	332	57,87
12:02:01	59.972	57,85
12:02:03	402	57,87
12:02:03	1.057	57,85
12:02:06	674	57,87
12:02:08	140	57,85
12:02:09	508	57,87
12:02:10	276	57,85
12:02:10	12.497	57,87
12:02:15	3.868	57,85
12:02:21	75.948	57,87
12:02:27	21.328	57,85
12:02:29	19.275	57,87
12:02:32	2.506	57,86
12:02:33	6.880	57,87
12:02:34	346	57,86
12:02:34	154.887	57,87
12:02:37	86.377	57,88
12:02:37	5.560	57,87
12:02:40	4.856	57,88
12:02:42	15.387	57,87
12:02:43	1.092	57,88
12:02:43	897	57,87
12:02:43	91	57,88
12:02:43	3.385	57,87
12:02:44	1.554	57,88
12:02:44	4.589	57,87
12:02:45	172	57,88
12:02:45	11.232	57,87
12:02:47	84.580	57,88
12:02:50	250	57,89
12:02:50	700	57,88
12:02:50	250	57,89
12:02:50	2.575	57,88
12:02:51	23.636	57,90
12:02:55	3.438	57,88
12:02:56	5.181	57,90
12:02:56	2.127	57,89
12:02:57	168	57,90
12:02:57	4	57,89
12:02:57	1.663	57,90
12:02:57	15.017	57,89
12:03:00	65.908	57,88
12:03:01	26.372	57,87
12:03:01	6.533	57,88
12:03:02	72	57,89
12:03:02	13.467	57,88
12:03:02	119.244	57,87
12:03:03	8	57,88
12:03:03	7	57,87
12:03:03	26.667	57,89
12:03:04	779	57,88
12:03:04	1.227	57,89
12:03:05	1.817	57,88
12:03:06	202	57,89
12:03:07	7.741	57,88
12:03:09	3.161	57,89
12:03:09	3.639	57,88
12:03:10	2	57,89
12:03:10	3.453	57,88
12:03:11	17	57,89
12:03:11	701	57,88
12:03:12	5.183	57,89
12:03:12	8.618	57,88
12:03:13	12.218	57,87
12:03:15	33	57,89
12:03:16	3.266	57,87
12:03:17	36	57,89
12:03:17	19.024	57,87
12:03:21	152	57,89
12:03:21	17.376	57,87
12:03:22	34	57,89
12:03:22	1.172	57,87
12:03:23	511	57,89
12:03:23	2.234	57,87
12:03:24	853	57,89
12:03:24	5.693	57,87
12:03:25	10.036	57,88
12:03:25	7.658	57,87

VOLVER AL INICIO

12:03:27	773	57,88
12:03:27	1.414	57,87
12:03:27	1.088	57,88
12:03:27	2.732	57,89
12:03:27	659	57,87
12:03:27	690	57,89
12:03:28	1.508	57,87
12:03:29	1.555	57,89
12:03:29	112.835	57,87
12:03:30	178	57,88
12:03:30	166	57,89
12:03:30	160	57,88
12:03:30	10.011	57,87
12:03:32	3.210	57,88
12:03:33	25.004	57,87
12:03:33	17	57,89
12:03:33	442	57,87
12:03:34	6.562	57,89
12:03:34	56.328	57,87
12:03:37	249	57,89
12:03:37	2.351	57,87
12:03:39	84	57,89
12:03:40	816	57,87
12:03:40	68	57,89
12:03:40	55.770	57,87
12:03:42	832	57,89
12:03:42	27.042	57,87
12:03:45	104	57,89
12:03:45	4.323	57,87
12:03:47	3.796	57,89
12:03:48	13.952	57,87
12:03:48	7.211	57,89
12:03:48	567	57,88
12:03:48	5.612	57,89
12:03:49	560	57,88
12:03:49	84	57,89
12:03:49	733	57,88
12:03:49	6.667	57,87
12:03:49	733	57,88
12:03:49	8.549	57,87
12:03:49	4.290	57,88
12:03:50	430	57,89
12:03:50	5.588	57,88
12:03:50	14.655	57,87
12:03:51	760	57,89
12:03:52	13.681	57,87
12:03:54	34.375	57,89
12:03:54	1.938	57,87
12:03:56	7.863	57,89
12:03:57	14.599	57,87
12:03:58	3.210	57,89
12:03:59	2.790	57,87
12:04:00	15	57,89
12:04:01	189	57,87
12:04:01	238	57,89
12:04:01	108	57,87
12:04:01	6.274	57,89
12:04:01	18	57,88
12:04:01	413	57,89
12:04:02	2.580	57,88
12:04:03	2.574	57,89
12:04:03	4.496	57,88
12:04:03	1.882	57,89
12:04:04	2.906	57,88
12:04:04	12.419	57,87
12:04:04	400	57,89
12:04:04	286	57,87
12:04:04	5.323	57,89
12:04:05	514	57,87
12:04:05	642	57,89
12:04:05	16.453	57,87
12:04:06	8.352	57,89
12:04:06	285	57,87
12:04:06	5.283	57,89
12:04:06	859	57,87
12:04:06	1.504	57,89
12:04:07	288	57,87
12:04:07	45.564	57,89
12:04:08	7.524	57,87
12:04:09	12.137	57,89
12:04:10	6.378	57,87
12:04:10	5.083	57,89
12:04:10	272	57,87
12:04:11	2.072	57,89
12:04:11	21.696	57,87
12:04:13	10.015	57,89
12:04:13	965	57,87
12:04:14	4.316	57,89
12:04:14	4.745	57,87
12:04:15	1.663	57,89
12:04:15	6.035	57,87
12:04:17	1.381	57,89
12:04:17	17.326	57,87
12:04:21	3.302	57,89
12:04:21	2.746	57,87
12:04:21	17.274	57,89
12:04:21	3.646	57,87
12:04:22	2.660	57,89
12:04:22	1.383	57,87
12:04:23	690	57,89
12:04:23	30.739	57,87
12:04:26	665	57,89
12:04:26	49.664	57,87
12:04:26	894	57,89
12:04:27	26.445	57,87
12:04:29	11.573	57,89
12:04:29	119	57,87
12:04:30	90	57,89
12:04:30	31.500	57,87
12:04:31	894	57,89
12:04:31	762	57,87
12:04:32	4.066	57,89
12:04:32	81.423	57,87
12:04:35	16	57,89
12:04:35	1.066	57,87
12:04:36	164	57,89
12:04:36	6.371	57,87
12:04:37	193	57,88
12:04:37	1.362	57,87
12:04:38	326	57,89
12:04:38	20.298	57,87
12:04:41	12	57,89
12:04:41	8.592	57,87
12:04:41	11.619	57,86
12:04:41	13.866	57,87
12:04:43	39	57,88
12:04:43	171	57,87
12:04:43	1.727	57,88
12:04:43	5.963	57,87
12:04:43	20.895	57,86
12:04:44	15.766	57,88
12:04:44	7.962	57,87
12:04:46	6.100	57,86
12:04:46	1.255	57,87
12:04:46	39.548	57,86
12:04:47	21.989	57,87
12:04:48	14.810	57,88
12:04:48	6.823	57,87
12:04:49	21.895	57,86
12:04:50	907	57,84
12:04:50	8	57,85
12:04:50	3.406	57,86
12:04:50	3.398	57,87
12:04:50	3.583	57,86
12:04:50	3.398	57,87
12:04:50	3.039	57,86
12:04:50	687	57,88
12:04:50	26.375	57,86
12:04:51	121.440	57,88
12:04:51	635	57,86
12:04:51	246	57,87
12:04:52	6	57,86
12:04:52	428	57,88
12:04:53	10.249	57,86
12:04:55	19.754	57,87
12:04:55	36.445	57,86
12:04:57	100.864	57,87
12:04:57	39.770	57,86
12:05:00	51	57,87
12:05:00	3.673	57,86
12:05:00	337	57,85
12:05:00	2.198	57,84
12:05:00	16.610	57,86
12:05:00	13.463	57,85
12:05:02	2	57,87
12:05:02	73.738	57,85
12:05:03	419	57,84
12:05:03	152.000	57,83
12:05:03	31.575	57,82
12:05:03	257	57,83
12:05:03	30.822	57,86
12:05:03	652	57,83
12:05:03	358	57,85
12:05:04	215	57,86
12:05:04	27.770	57,85
12:05:05	18.060	57,84
12:05:05	665	57,87
12:05:05	226	57,84
12:05:05	360	57,85
12:05:05	34.000	57,86
12:05:05	8.968	57,87
12:05:05	40.932	57,88
12:05:05	33.640	57,85
12:05:07	749	57,84
12:05:07	20.325	57,83
12:05:07	43.415	57,82
12:05:07	4.430	57,83
12:05:07	1	57,86
12:05:07	9.640	57,85
12:05:09	172	57,86
12:05:09	10.360	57,85
12:05:10	5.072	57,84
12:05:10	243	57,83
12:05:10	1.792	57,82
12:05:10	28.000	57,85
12:05:10	71	57,86
12:05:10	27.083	57,85
12:05:11	2.619	57,84
12:05:11	31.154	57,83
12:05:12	854	57,85
12:05:12	1.396	57,83
12:05:13	1.202	57,85
12:05:13	32.394	57,83
12:05:16	1.381	57,85
12:05:16	26.255	57,83
12:05:16	43.208	57,82
12:05:17	21.943	57,83
12:05:17	8.281	57,82
12:05:17	1.371	57,84
12:05:17	2.242	57,82
12:05:18	41.775	57,84
12:05:18	22.786	57,85
12:05:18	12.843	57,86
12:05:18	838	57,82
12:05:19	343	57,85
12:05:20	17.470	57,82
12:05:20	345	57,85
12:05:20	99.252	57,82
12:05:21	184	57,85
12:05:22	7.106	57,82
12:05:22	18	57,85
12:05:22	50.524	57,82
12:05:23	2.384	57,84
12:05:23	3.562	57,82
12:05:23	183	57,84
12:05:24	989	57,82
12:05:24	9.334	57,84
12:05:25	11.629	57,82
12:05:26	21.261	57,83
12:05:26	18	57,82
12:05:26	3.636	57,84
12:05:26	1.255	57,82
12:05:26	10.219	57,81
12:05:27	3.941	57,82
12:05:27	61	57,84
12:05:27	813	57,82
12:05:27	906	57,81
12:05:27	10.867	57,82
12:05:27	2.446	57,81
12:05:27	797	57,82
12:05:27	5.292	57,84
12:05:29	57	57,83
12:05:29	5.738	57,82
12:05:29	7.148	57,81
12:05:29	1.108	57,82
12:05:29	90	57,83
12:05:29	140	57,82
12:05:29	30.116	57,81
12:05:29	703	57,82
12:05:29	5.967	57,81
12:05:29	8.052	57,82
12:05:29	59	57,81
12:05:30	15.589	57,83
12:05:31	13.001	57,82
12:05:32	9	57,80
12:05:32	20.000	57,82
12:05:32	180	57,81
12:05:32	3.800	57,82
12:05:32	2.006	57,83
12:05:33	34.000	57,82
12:05:33	2.270	57,83
12:05:34	35.100	57,82
12:05:35	176	57,83
12:05:35	1.416	57,82
12:05:35	10	57,81
12:05:35	69	57,83
12:05:35	2.150	57,82
12:05:35	140	57,81
12:05:35	20.000	57,82
12:05:35	3.092	57,81
12:05:36	12.578	57,82
12:05:36	2.185	57,83
12:05:37	1.281	57,82
12:05:39	172	57,83
12:05:41	6.141	57,82
12:05:41	17.921	57,81
12:05:41	27.793	57,82
12:05:41	334	57,81
12:05:41	1.883	57,80
12:05:41	1.394	57,81
12:05:41	16	57,83
12:05:41	19	57,81
12:05:41	45.000	57,82
12:05:41	55.832	57,83
12:05:41	2.531	57,82
12:05:42	190	57,83
12:05:44	33.202	57,81
12:05:45	8	57,82
12:05:45	1.846	57,81
12:05:46	1.601	57,82
12:05:47	3.505	57,81
12:05:47	47.203	57,82
12:05:48	134	57,81
12:05:49	7.975	57,82
12:05:49	1.817	57,81
12:05:50	15.000	57,82
12:05:50	28.213	57,81
12:05:51	249	57,82
12:05:51	24.941	57,81
12:05:54	311	57,80
12:05:54	483	57,82
12:05:55	279	57,80
12:05:55	2.705	57,81
12:05:55	5.132	57,82
12:05:57	12.365	57,81
12:05:57	4.436	57,80
12:05:57	16.916	57,82
12:05:57	186	57,81
12:05:58	40.541	57,80
12:06:00	40	57,81
12:06:00	7.991	57,80
12:06:01	340	57,79
12:06:01	4.281	57,78
12:06:02	3.662	57,80
12:06:02	333	57,81
12:06:03	1.535	57,80
12:06:03	17.023	57,79
12:06:03	451	57,80
12:06:04	2.305	57,79
12:06:04	204	57,80
12:06:04	3.664	57,79
12:06:04	4.759	57,78
12:06:05	343	57,80
12:06:05	1.999	57,81
12:06:05	1.326	57,80
12:06:06	5.695	57,79
12:06:06	3.672	57,80
12:06:08	169	57,81
12:06:08	1.372	57,80
12:06:08	1.543	57,79
12:06:08	3.028	57,81
12:06:08	427	57,79
12:06:08	936	57,81
12:06:08	10	57,79
12:06:08	1.872	57,81
12:06:08	14.600	57,79
12:06:08	1.872	57,81
12:06:08	349	57,79
12:06:08	135.950	57,81
12:06:10	2.136	57,79
12:06:10	11.565	57,81
12:06:10	22.870	57,79
12:06:12	85.881	57,78
12:06:13	9.866	57,79
12:06:13	151	57,81
12:06:14	19.780	57,79
12:06:15	1.974	57,81
12:06:16	5	57,79
12:06:16	14.466	57,81
12:06:16	870	57,79
12:06:16	1.146	57,81
12:06:16	113	57,79
12:06:17	100.317	57,80
12:06:19	3.434	57,79
12:06:19	4.733	57,80
12:06:19	139	57,79
12:06:19	7.872	57,80
12:06:19	13.104	57,79
12:06:20	172	57,80
12:06:20	29.501	57,79
12:06:21	3.460	57,80
12:06:21	8.597	57,79
12:06:21	34.775	57,80
12:06:21	345	57,79
12:06:22	8.574	57,80
12:06:22	18.195	57,79
12:06:23	56.087	57,80
12:06:23	4.400	57,81
12:06:23	12.395	57,80
12:06:25	709	57,81
12:06:25	31.518	57,80
12:06:26	17.701	57,79
12:06:28	3.148	57,80
12:06:29	426	57,81
12:06:29	12.838	57,80
12:06:32	61.521	57,79
12:06:34	170	57,81
12:06:35	35.235	57,79
12:06:36	310	57,81
12:06:38	2.950	57,79
12:06:39	22.163	57,81
12:06:39	108.016	57,80
12:06:41	109.820	57,79
12:06:41	15	57,81
12:06:41	21.056	57,79
12:06:42	4.243	57,81
12:06:44	28.232	57,80
12:06:48	333	57,81
12:06:48	12.311	57,80
12:06:51	1.901	57,81
12:06:52	7.565	57,80
12:06:53	611	57,81
12:06:53	21.497	57,80
12:06:53	4.227	57,81
12:06:53	33.339	57,80
12:06:56	9.805	57,81
12:06:56	8.871	57,80
12:06:59	4.036	57,81
12:07:01	34.949	57,80
12:07:02	141	57,81
12:07:02	39.761	57,80
12:07:04	85	57,81
12:07:04	21.791	57,80
12:07:05	14	57,81
12:07:05	3.110	57,80
12:07:05	333	57,79
12:07:05	39	57,81
12:07:05	1.217	57,79
12:07:05	583	57,81
12:07:06	563	57,79
12:07:06	35	57,80
12:07:06	4.955	57,79
12:07:08	896	57,80
12:07:08	22.043	57,79
12:07:10	83	57,80
12:07:10	70.199	57,79
12:07:13	2	57,80
12:07:13	87.218	57,79
12:07:14	158	57,80
12:07:14	177	57,79
12:07:15	1.832	57,80
12:07:15	69	57,79
12:07:15	40	57,80
12:07:15	24.814	57,79
12:07:16	26.114	57,78
12:07:17	12.391	57,79
12:07:17	7.230	57,78
12:07:17	1.091	57,77
12:07:17	12.035	57,79
12:07:17	1.051	57,77
12:07:17	299	57,78
12:07:17	2.456	57,77
12:07:17	4.039	57,76
12:07:17	4.004	57,77
12:07:17	2.426	57,78
12:07:17	149	57,77
12:07:17	17.574	57,78
12:07:17	2.426	57,79
12:07:18	56	57,77
12:07:18	4.182	57,78
12:07:18	28	57,79
12:07:18	4.280	57,78
12:07:20	1.730	57,79
12:07:20	842	57,78
12:07:20	10.695	57,79
12:07:20	51.728	57,78
12:07:21	96	57,79
12:07:21	276.356	57,78
12:07:22	8	57,77
12:07:22	162	57,78
12:07:22	15.922	57,77
12:07:25	828	57,76
12:07:26	533	57,78
12:07:26	17.105	57,76
12:07:27	129.259	57,77
12:07:27	343	57,76
12:07:27	71.078	57,77
12:07:27	465	57,78
12:07:28	13.109	57,77
12:07:28	57	57,78
12:07:28	859	57,77
12:07:29	58.217	57,78
12:07:29	125.077	57,79
12:07:29	2.558	57,80
12:07:29	28.217	57,79
12:07:30	473	57,80
12:07:30	1.545	57,79
12:07:31	499	57,80
12:07:31	26.337	57,79
12:07:33	18	57,80
12:07:33	9.581	57,79
12:07:35	10	57,80
12:07:35	1.026	57,79
12:07:35	528	57,78
12:07:35	153	57,77
12:07:35	2.666	57,76
12:07:36	324	57,77
12:07:36	312	57,79
12:07:36	11.352	57,80
12:07:36	2.075	57,77
12:07:36	26.256	57,78
12:07:39	3.218	57,77
12:07:39	2.072	57,79
12:07:39	3.689	57,77
12:07:40	15	57,79
12:07:40	1.702	57,80
12:07:40	713	57,77
12:07:40	3.501	57,80
12:07:41	41.291	57,77
12:07:43	2	57,78
12:07:43	4.324	57,77
12:07:45	1.655	57,78
12:07:45	5.376	57,77
12:07:45	1.167	57,78
12:07:45	27.847	57,77
12:07:47	17.701	57,78
12:07:47	50.628	57,77
12:07:49	13	57,78
12:07:50	263	57,77
12:07:50	188	57,78
12:07:50	110.008	57,77
12:07:52	752	57,76
12:07:52	833	57,78
12:07:53	3.983	57,76
12:07:55	89	57,78
12:07:55	35.417	57,76
12:07:58	1.783	57,77
12:07:58	2.005	57,78
12:07:59	85	57,76
12:07:59	922	57,77
12:07:59	609	57,76
12:07:59	774	57,77
12:07:59	8.984	57,76
12:08:01	26.269	57,77
12:08:02	2.946	57,76
12:08:02	10.849	57,77
12:08:03	1.149	57,76
12:08:03	8.137	57,77
12:08:03	4.214	57,76
12:08:04	6.103	57,77
12:08:04	941	57,76
12:08:04	333	57,77
12:08:04	1.516	57,76
12:08:04	4.577	57,77
12:08:05	1.153	57,76
12:08:05	13	57,77
12:08:05	2.060	57,76
12:08:05	3.433	57,77
12:08:05	20.451	57,76
12:08:06	433	57,77
12:08:06	4.134	57,76
12:08:06	84	57,77
12:08:06	23.723	57,76
12:08:06	2.575	57,77
12:08:06	15.086	57,76
12:08:07	1.931	57,77
12:08:07	3.156	57,76
12:08:07	3	57,77
12:08:07	700	57,76
12:08:08	1.449	57,77
12:08:08	17.229	57,76
12:08:08	39.441	57,77
12:08:09	4.639	57,78
12:08:09	14.922	57,77
12:08:10	83	57,78
12:08:11	41.422	57,77
12:08:14	17	57,78
12:08:14	1.728	57,77
12:08:15	333	57,78
12:08:15	3.458	57,77
12:08:15	1.343	57,78
12:08:17	35.523	57,77
12:08:18	172	57,78
12:08:19	55.201	57,77
12:08:20	1.000	57,78
12:08:21	60.462	57,77
12:08:22	784	57,78
12:08:22	16.688	57,77
12:08:23	15	57,78
12:08:23	1.230	57,77
12:08:23	811	57,78
12:08:24	709	57,77
12:08:24	608	57,78
12:08:24	608	57,77
12:08:25	456	57,78
12:08:25	735	57,77
12:08:25	342	57,78
12:08:25	1.878	57,77
12:08:26	257	57,78
12:08:26	257	57,77
12:08:26	75	57,78
12:08:27	3.449	57,77
12:08:27	193	57,78
12:08:27	47.760	57,77
12:08:28	696	57,78
12:08:28	344	57,77
12:08:28	820	57,78
12:08:29	2.641	57,77
12:08:29	153	57,78
12:08:30	1.418	57,77
12:08:30	1.034	57,78
12:08:31	508	57,77
12:08:31	26	57,78
12:08:32	3.085	57,77
12:08:32	39	57,78
12:08:33	20.076	57,77
12:08:33	3	57,78
12:08:33	8.369	57,77
12:08:33	124.999	57,78
12:08:34	159.244	57,77
12:08:34	1.374	57,78
12:08:36	30.721	57,77
12:08:36	1	57,78
12:08:37	2.024	57,77
12:08:37	4.410	57,78
12:08:38	16.919	57,77
12:08:39	15.114	57,78
12:08:41	17.594	57,77
12:08:42	861	57,78
12:08:42	8.046	57,77
12:08:42	9	57,78
12:08:42	16.788	57,77
12:08:48	333	57,78
12:08:48	37.355	57,77
12:08:49	5	57,78
12:08:50	83.005	57,77
12:08:52	1.213	57,78
12:08:53	418	57,77
12:08:55	173	57,78
12:08:56	5.620	57,77
12:08:56	119	57,78
12:08:57	6.728	57,77
12:08:57	36	57,78
12:08:58	13	57,77
12:08:59	8.723	57,78
12:09:00	1.987	57,77
12:09:00	1.895	57,78
12:09:01	19.564	57,77
12:09:03	371	57,78
12:09:03	33.809	57,77
12:09:06	2.960	57,78
12:09:06	1.374	57,77
12:09:07	7	57,78
12:09:07	15.350	57,77
12:09:07	51	57,78

VOLVER AL INICIO

12:09:07	9.241	57,77
12:09:09	100	57,78
12:09:09	21.826	57,77
12:09:10	515	57,78
12:09:10	2.341	57,77
12:09:10	22.336	57,78
12:09:10	21.238	57,77
12:09:10	345	57,78
12:09:10	1.613	57,77
12:09:11	1.718	57,78
12:09:11	11.917	57,77
12:09:11	1.133	57,78
12:09:12	23.185	57,77
12:09:12	7.300	57,78
12:09:12	108.733	57,77
12:09:14	41.813	57,78
12:09:15	11.278	57,77
12:09:15	19.181	57,78
12:09:16	1.425	57,77
12:09:16	2.322	57,78
12:09:16	9.755	57,77
12:09:18	336	57,78
12:09:18	418	57,77
12:09:18	46	57,78
12:09:18	3.266	57,77
12:09:18	169	57,78
12:09:18	46.444	57,77
12:09:21	416	57,78
12:09:21	3.432	57,77
12:09:22	24	57,78
12:09:22	641	57,77
12:09:23	17.761	57,78
12:09:23	11.210	57,77
12:09:24	1.000	57,78
12:09:24	3.135	57,77
12:09:26	8.660	57,78
12:09:26	28.153	57,77
12:09:29	5	57,78
12:09:29	5.585	57,77
12:09:29	6.667	57,78
12:09:30	73.557	57,77
12:09:35	1.683	57,78
12:09:36	14.165	57,77
12:09:36	7	57,78
12:09:37	142.956	57,77
12:09:41	166	57,78
12:09:42	5.594	57,77
12:09:44	900	57,78
12:09:45	41.444	57,77
12:09:46	1.021	57,78
12:09:46	24.454	57,77
12:09:46	86.070	57,78
12:09:48	30.358	57,77
12:09:49	169	57,78
12:09:49	3.637	57,77
12:09:49	12.147	57,78
12:09:49	678	57,77
12:09:49	680	57,78
12:09:49	5.055	57,77
12:09:49	70.424	57,78
12:09:50	358	57,79
12:09:51	1.460	57,78
12:09:51	7.582	57,77
12:09:51	16.765	57,79
12:09:52	39.063	57,77
12:09:52	44.707	57,79
12:09:54	823	57,77
12:09:54	11	57,79
12:09:54	883	57,77
12:09:54	248	57,79
12:09:54	2.013	57,77
12:09:54	245	57,79
12:09:55	17.236	57,77
12:09:55	47.046	57,79
12:09:56	406	57,77
12:09:57	26.654	57,79
12:09:57	713	57,77
12:09:57	60.969	57,79
12:09:57	16.750	57,77
12:09:57	41.601	57,79
12:09:58	1.707	57,77
12:09:58	24.546	57,79
12:09:59	5.585	57,77
12:09:59	24.208	57,79
12:09:59	14.206	57,77
12:10:00	69.461	57,79
12:10:01	5.125	57,80
12:10:02	680	57,77
12:10:02	3.163	57,80
12:10:02	117	57,77
12:10:02	7.564	57,80
12:10:03	85	57,77
12:10:03	10.490	57,78
12:10:03	2.864	57,80
12:10:03	11.068	57,78
12:10:03	5.793	57,77
12:10:03	2.864	57,78
12:10:03	363	57,77
12:10:03	499	57,80
12:10:03	14.145	57,77
12:10:03	4.365	57,79
12:10:04	2.233	57,80
12:10:04	20.664	57,79
12:10:04	25.268	57,80
12:10:04	29.816	57,79
12:10:05	343	57,81
12:10:05	19.969	57,79
12:10:05	61	57,81
12:10:06	1	57,79
12:10:06	168	57,81
12:10:06	15.136	57,79
12:10:06	313	57,81
12:10:06	33.909	57,79
12:10:07	646	57,77
12:10:07	7.985	57,79
12:10:07	2.545	57,81
12:10:07	519	57,79
12:10:07	293	57,78
12:10:07	921	57,79
12:10:07	343	57,78
12:10:07	15.793	57,80
12:10:07	14.069	57,79
12:10:08	8.956	57,81
12:10:08	2.200	57,79
12:10:08	12.568	57,81
12:10:09	2.284	57,79
12:10:09	7.840	57,80
12:10:09	480	57,81
12:10:09	78.087	57,80
12:10:11	138	57,82
12:10:11	10.698	57,80
12:10:11	1.457	57,82
12:10:11	153	57,83
12:10:11	4.614	57,84
12:10:11	10.949	57,85
12:10:11	28.155	57,80
12:10:12	1.595	57,81
12:10:12	3.229	57,80
12:10:12	3.653	57,81
12:10:12	36.217	57,80
12:10:13	2.127	57,79
12:10:13	2.122	57,81
12:10:13	25.280	57,83
12:10:14	20.193	57,82
12:10:15	21.461	57,81
12:10:15	2.893	57,82
12:10:16	3.645	57,81
12:10:16	13.940	57,82
12:10:16	18.469	57,81
12:10:17	833	57,82
12:10:17	21.426	57,81
12:10:18	13.612	57,80
12:10:18	41.887	57,79
12:10:20	5	57,82
12:10:20	256	57,79
12:10:21	33	57,82
12:10:21	55	57,79
12:10:21	8	57,82
12:10:21	5.442	57,79
12:10:22	83	57,82
12:10:23	76.317	57,79
12:10:27	3.656	57,82
12:10:27	29.716	57,79
12:10:30	2.902	57,82
12:10:31	4.802	57,79
12:10:32	70.376	57,81
12:10:33	139	57,79
12:10:33	16.663	57,81
12:10:33	38.623	57,79
12:10:39	2	57,80
12:10:39	44.114	57,79
12:10:40	10.643	57,80
12:10:41	468	57,79
12:10:42	924	57,80
12:10:42	42	57,79
12:10:42	349	57,80
12:10:42	590	57,79
12:10:43	562	57,80
12:10:43	51.533	57,79
12:10:45	1.892	57,80
12:10:46	1.586	57,79
12:10:46	165	57,81
12:10:46	8.091	57,79
12:10:46	2.591	57,80
12:10:46	1.430	57,79
12:10:46	191	57,80
12:10:46	864	57,79
12:10:46	3.065	57,80
12:10:47	3.373	57,79
12:10:49	8.331	57,81
12:10:49	3.092	57,79
12:10:50	3.416	57,81
12:10:50	1.021	57,79
12:10:50	250	57,80
12:10:50	21.218	57,79
12:10:52	809	57,81
12:10:52	29.930	57,79
12:10:54	16.663	57,81
12:10:54	16.122	57,79
12:10:54	172	57,81
12:10:55	20.760	57,80
12:10:55	20.168	57,79
12:10:55	5.748	57,80
12:10:55	1.382	57,81
12:10:56	43.837	57,79
12:10:59	515	57,80
12:10:59	2.166	57,81
12:10:59	8.237	57,80
12:11:02	88	57,81
12:11:03	41.248	57,80
12:11:04	11.107	57,79
12:11:04	7.300	57,80
12:11:04	178	57,81
12:11:04	2.145	57,80
12:11:04	7	57,81
12:11:04	73.998	57,80
12:11:06	4.052	57,79
12:11:06	24.843	57,78
12:11:07	1.666	57,81
12:11:07	698	57,79
12:11:07	2.616	57,78
12:11:07	259	57,81
12:11:08	281	57,80
12:11:08	4.676	57,79
12:11:08	311	57,80
12:11:08	189	57,79
12:11:09	185	57,80
12:11:09	6.557	57,79
12:11:09	11.698	57,78
12:11:10	3.548	57,79
12:11:10	188	57,81
12:11:10	43.208	57,80
12:11:10	1.036	57,78
12:11:11	465	57,80
12:11:12	8	57,78
12:11:12	102	57,80
12:11:12	8.551	57,78
12:11:12	208	57,80
12:11:12	11.066	57,78
12:11:12	2.143	57,80
12:11:12	49.482	57,78
12:11:12	604	57,79
12:11:12	6.684	57,78
12:11:13	1.577	57,79
12:11:13	10.905	57,78
12:11:17	185	57,79
12:11:18	28.772	57,78
12:11:19	6.169	57,79
12:11:21	42.859	57,77
12:11:22	2.146	57,79
12:11:23	1.207	57,77
12:11:24	6.164	57,79
12:11:24	6.545	57,77
12:11:24	154.111	57,78
12:11:25	574	57,79
12:11:27	860	57,78
12:11:27	86	57,79
12:11:27	1.393	57,78
12:11:27	9.280	57,79
12:11:27	33.920	57,77
12:11:28	17.813	57,79
12:11:29	515	57,77
12:11:29	5.197	57,79
12:11:31	3.934	57,77
12:11:32	66.917	57,78
12:11:34	5.084	57,77
12:11:34	32.400	57,78
12:11:34	36.831	57,77
12:11:35	94	57,78
12:11:35	895	57,77
12:11:35	54.560	57,78
12:11:36	38.002	57,77
12:11:38	524	57,78
12:11:40	108.942	57,77
12:11:40	20.000	57,78
12:11:40	418	57,77
12:11:41	191	57,78
12:11:41	5.871	57,77
12:11:43	572	57,78
12:11:45	1.410	57,77
12:11:47	25.872	57,78
12:11:48	874	57,79
12:11:48	1.736	57,77
12:11:48	15.487	57,79
12:11:49	339.348	57,77
12:11:50	33	57,79
12:11:51	7.085	57,77
12:11:52	2.808	57,79
12:11:54	15.750	57,77
12:11:55	333	57,79
12:11:55	2.348	57,77
12:11:55	244	57,79
12:11:55	39.709	57,77
12:11:59	1.383	57,79
12:12:02	3.115	57,77
12:12:04	1.817	57,78
12:12:04	5.163	57,77
12:12:04	1.524	57,78
12:12:04	6.233	57,77
12:12:04	424	57,78
12:12:04	19.989	57,77
12:12:05	4.994	57,78
12:12:06	84	57,79
12:12:06	1.286	57,78
12:12:07	90	57,79
12:12:07	343	57,78
12:12:07	60.140	57,79
12:12:08	33.414	57,77
12:12:09	166	57,79
12:12:10	218.775	57,77
12:12:10	182	57,78
12:12:10	4.583	57,77
12:12:10	62	57,78
12:12:10	7.753	57,79
12:12:10	147	57,78
12:12:11	2.738	57,77
12:12:11	100	57,78
12:12:11	2.209	57,77
12:12:14	666	57,79
12:12:14	171	57,77
12:12:14	6.812	57,79
12:12:15	34.897	57,77
12:12:17	339	57,79
12:12:17	8.416	57,77
12:12:18	20.624	57,78
12:12:19	48.586	57,77
12:12:19	50.940	57,78
12:12:19	15	57,79
12:12:19	4.482	57,78
12:12:22	15	57,79
12:12:22	2.127	57,78
12:12:22	1.882	57,79
12:12:22	1.710	57,78
12:12:22	74	57,79
12:12:23	7.742	57,78
12:12:24	20.763	57,79
12:12:25	40.870	57,78
12:12:26	793	57,79
12:12:26	72.923	57,78
12:12:26	2.401	57,79
12:12:26	9.116	57,78
12:12:27	34.290	57,79
12:12:27	8.491	57,78
12:12:27	182	57,79
12:12:27	1.528	57,78
12:12:28	19.871	57,79
12:12:28	5.773	57,78
12:12:29	173	57,79
12:12:29	85	57,78
12:12:30	13	57,79
12:12:30	2.282	57,78
12:12:30	333	57,79
12:12:31	34.772	57,78
12:12:31	3.443	57,79
12:12:31	5.266	57,78
12:12:34	144	57,79
12:12:34	83.698	57,78
12:12:34	1.681	57,79
12:12:34	19.751	57,78
12:12:34	22.732	57,79
12:12:35	1.750	57,80
12:12:35	42.031	57,78
12:12:35	157.969	57,77
12:12:35	1	57,80
12:12:36	836	57,77
12:12:36	333	57,80
12:12:37	300	57,77
12:12:37	84	57,80
12:12:39	11.510	57,79
12:12:40	340	57,80
12:12:40	22.621	57,79
12:12:41	333	57,80
12:12:42	3.964	57,79
12:12:42	121	57,80
12:12:45	134.784	57,79
12:12:46	83	57,80
12:12:48	144.102	57,79
12:12:48	26.357	57,78
12:12:49	10.351	57,79
12:12:53	9.398	57,80
12:12:54	856	57,79
12:12:54	2.439	57,80
12:12:55	239.845	57,78
12:12:57	637	57,79
12:12:57	49	57,80
12:12:58	637	57,79
12:12:58	12.128	57,78
12:12:58	4.165	57,80
12:12:59	1.745	57,79
12:12:59	30.854	57,78
12:13:01	2.927	57,79
12:13:01	5.805	57,78
12:13:03	3.807	57,79
12:13:03	367	57,80
12:13:03	48.258	57,78
12:13:05	2.596	57,80
12:13:05	13.671	57,78
12:13:09	1.666	57,80
12:13:10	35.650	57,78
12:13:11	12.077	57,80
12:13:12	172	57,78
12:13:13	105	57,80
12:13:14	2.941	57,78
12:13:14	9.370	57,80
12:13:16	71.618	57,78
12:13:19	183	57,80
12:13:19	49	57,78
12:13:19	113	57,80
12:13:20	2.166	57,78
12:13:21	34.600	57,80
12:13:21	67.606	57,78
12:13:21	135.486	57,77
12:13:21	532	57,78
12:13:21	42	57,80
12:13:22	11.284	57,77
12:13:22	2.089	57,80
12:13:22	3.054	57,77
12:13:22	21	57,80
12:13:22	7.791	57,77
12:13:23	1.396	57,78
12:13:23	3.746	57,77
12:13:24	3.301	57,79
12:13:25	63.451	57,77
12:13:26	275	57,79
12:13:26	3.494	57,77
12:13:29	1.878	57,79
12:13:30	32.157	57,77
12:13:32	854	57,79
12:13:32	8.391	57,77
12:13:33	197	57,79
12:13:33	2.418	57,77
12:13:33	14.536	57,79
12:13:33	5.110	57,77
12:13:34	69	57,79
12:13:34	105.644	57,77
12:13:35	214	57,79
12:13:35	14.253	57,77
12:13:35	833	57,79
12:13:35	19.811	57,77
12:13:37	17	57,79
12:13:37	12.539	57,77
12:13:37	13.419	57,78
12:13:37	11.877	57,77
12:13:40	220	57,78
12:13:40	1.059	57,77
12:13:41	1.578	57,78
12:13:41	2.681	57,77
12:13:42	16.099	57,78
12:13:42	336	57,77
12:13:43	17.525	57,78
12:13:43	21.543	57,77
12:13:43	3	57,78
12:13:43	427	57,77
12:13:44	17.858	57,78
12:13:44	25	57,77
12:13:45	17	57,78
12:13:45	18.639	57,77
12:13:46	14.625	57,78
12:13:46	3.088	57,77
12:13:47	5.509	57,78
12:13:47	174.419	57,77
12:13:49	5.023	57,78
12:13:50	3.231	57,77
12:13:50	1.922	57,76
12:13:50	1.772	57,78
12:13:50	1.057	57,76
12:13:51	4.622	57,77
12:13:51	869	57,76
12:13:51	597	57,77
12:13:52	6.691	57,75
12:13:53	90	57,77
12:13:53	480	57,75
12:13:53	13.754	57,76
12:13:54	11	57,77
12:13:54	343	57,76
12:13:55	130	57,77
12:13:55	5.903	57,76
12:13:55	5.104	57,75
12:13:56	123	57,77
12:13:56	14.717	57,75
12:13:56	89	57,77
12:13:56	42.654	57,75
12:13:59	5.000	57,77
12:13:59	2.714	57,75
12:14:00	641	57,76
12:14:00	7.405	57,75
12:14:02	37.412	57,77
12:14:03	626	57,76
12:14:04	5	57,77
12:14:04	1.029	57,76
12:14:04	782	57,77
12:14:04	3.407	57,76
12:14:04	1	57,77
12:14:04	29.567	57,76
12:14:05	1.298	57,77
12:14:05	103.858	57,76
12:14:05	85	57,77
12:14:05	31.142	57,76
12:14:07	53.291	57,75
12:14:10	833	57,76
12:14:10	3.689	57,75
12:14:10	6.016	57,74
12:14:10	210	57,75
12:14:10	10.126	57,74
12:14:10	219	57,75
12:14:10	7.118	57,74
12:14:10	17.281	57,75
12:14:11	33	57,76
12:14:11	54.519	57,75
12:14:13	34.402	57,74
12:14:15	743	57,75
12:14:15	1.013	57,74
12:14:15	616	57,75
12:14:16	31.099	57,74
12:14:16	55	57,75
12:14:16	3.814	57,74
12:14:16	54	57,75
12:14:16	782	57,74
12:14:16	198	57,75
12:14:17	47.351	57,74
12:14:17	1.731	57,75
12:14:17	429	57,74
12:14:17	17	57,75
12:14:17	1.198	57,74
12:14:17	24.315	57,75
12:14:18	343	57,74
12:14:18	17.607	57,75
12:14:18	86.183	57,74
12:14:18	13.817	57,73
12:14:18	18	57,75
12:14:19	2	57,74
12:14:19	5.960	57,75
12:14:19	253	57,74
12:14:19	2.880	57,73
12:14:19	54	57,74
12:14:19	2.724	57,73
12:14:19	261	57,74
12:14:19	4.737	57,73
12:14:19	77	57,74
12:14:19	2.648	57,73
12:14:19	18	57,74
12:14:19	13.471	57,73
12:14:20	18	57,75
12:14:20	614	57,73
12:14:20	14.049	57,75
12:14:23	1.394	57,73
12:14:24	703	57,74
12:14:24	26.997	57,75
12:14:25	19.232	57,73
12:14:25	51.935	57,75
12:14:25	7.875	57,73
12:14:26	345	57,75
12:14:26	1.701	57,73
12:14:27	589	57,75
12:14:28	4.527	57,74
12:14:28	100	57,75
12:14:28	106.603	57,74
12:14:28	41.280	57,73
12:14:29	72	57,75
12:14:30	216	57,74
12:14:30	11.154	57,73
12:14:31	28	57,74
12:14:31	17.627	57,73
12:14:31	171	57,74
12:14:31	1.520	57,73
12:14:34	173	57,74
12:14:34	834	57,73
12:14:34	8.505	57,74
12:14:34	26.160	57,73
12:14:35	8.930	57,74
12:14:36	35.675	57,73
12:14:38	3	57,74
12:14:39	20.211	57,73
12:14:40	10.217	57,72
12:14:40	778	57,73
12:14:40	1.971	57,72
12:14:40	372	57,73
12:14:40	1.290	57,72
12:14:41	170	57,73
12:14:41	15.139	57,72
12:14:41	577	57,74
12:14:41	5.870	57,72
12:14:41	962	57,74
12:14:42	4.265	57,72
12:14:43	342	57,74
12:14:43	5.129	57,72
12:14:45	571	57,74
12:14:46	10.939	57,72
12:14:46	1.884	57,74
12:14:46	14.158	57,72
12:14:47	466	57,74
12:14:49	26.407	57,72
12:14:50	348	57,71
12:14:50	5.566	57,73
12:14:52	257	57,72
12:14:52	33.639	57,73
12:14:54	70.456	57,72
12:14:56	22.642	57,73
12:14:57	503	57,74
12:14:58	16.334	57,72
12:14:58	142	57,74
12:14:58	6.262	57,72
12:14:58	516	57,74
12:14:58	5.941	57,72
12:14:59	6.691	57,74
12:14:59	32.476	57,73
12:15:01	1.657	57,72
12:15:01	1.721	57,73
12:15:01	146	57,72
12:15:01	3	57,73
12:15:01	194.779	57,72
12:15:02	142	57,71
12:15:02	2.054	57,72
12:15:02	1.693	57,71
12:15:03	17.105	57,72
12:15:03	895	57,71
12:15:03	9.967	57,72
12:15:03	551	57,73
12:15:04	86	57,72
12:15:04	37.526	57,71
12:15:05	500	57,73
12:15:05	6.496	57,71
12:15:06	10.000	57,73
12:15:06	202.085	57,71
12:15:07	2.371	57,73

VOLVER AL INICIO

12:15:07	772	57,71
12:15:08	382	57,73
12:15:08	514	57,71
12:15:08	166	57,73
12:15:08	8.099	57,71
12:15:09	3.811	57,72
12:15:09	460	57,73
12:15:09	1	57,72
12:15:09	3.449	57,71
12:15:10	47	57,73
12:15:10	45.291	57,71
12:15:11	4.611	57,73
12:15:11	3.820	57,71
12:15:11	329	57,73
12:15:11	6.943	57,71
12:15:14	12.769	57,73
12:15:14	3.560	57,71
12:15:16	166	57,73
12:15:16	1.003	57,71
12:15:16	52	57,73
12:15:16	15.600	57,72
12:15:16	171	57,73
12:15:17	4.400	57,72
12:15:17	16.806	57,71
12:15:17	39	57,73
12:15:17	880	57,71
12:15:17	1.375	57,73
12:15:17	20.511	57,71
12:15:19	46	57,73
12:15:19	31.877	57,71
12:15:20	2.369	57,73
12:15:21	4.723	57,71
12:15:22	86	57,73
12:15:22	15.848	57,71
12:15:24	250	57,72
12:15:25	214	57,71
12:15:25	1	57,72
12:15:25	1.394	57,71
12:15:25	86	57,72
12:15:25	111	57,71
12:15:25	56	57,72
12:15:25	8.937	57,71
12:15:26	286	57,72
12:15:26	4.184	57,71
12:15:28	2.665	57,72
12:15:28	531	57,71
12:15:28	2.058	57,72
12:15:29	964	57,71
12:15:29	1.723	57,72
12:15:30	21	57,71
12:15:30	55	57,72
12:15:30	98	57,71
12:15:30	700	57,72
12:15:30	284	57,71
12:15:31	2	57,72
12:15:31	35.356	57,71
12:15:32	5.534	57,72
12:15:32	62.652	57,71
12:15:35	3.802	57,72
12:15:35	435	57,71
12:15:35	637	57,72
12:15:36	1.902	57,71
12:15:36	34.298	57,72
12:15:37	63.878	57,71
12:15:40	500	57,72
12:15:41	78.946	57,71
12:15:42	147.666	57,70
12:15:43	43.341	57,72
12:15:43	3.485	57,70
12:15:44	917	57,72
12:15:45	163.734	57,70
12:15:45	13.924	57,72
12:15:46	167	57,70
12:15:46	42.223	57,72
12:15:46	48.926	57,70
12:15:47	105	57,69
12:15:47	669	57,72
12:15:47	1.481	57,70
12:15:47	569	57,72
12:15:47	1.270	57,70
12:15:47	16.211	57,71
12:15:48	557	57,70
12:15:48	3.859	57,71
12:15:51	13	57,70
12:15:51	311	57,71
12:15:52	33.482	57,70
12:15:53	58.656	57,71
12:15:54	27	57,70
12:15:54	6.975	57,71
12:15:56	5.625	57,70
12:15:57	2	57,71
12:15:58	16.976	57,70
12:16:00	126	57,71
12:16:00	850	57,70
12:16:01	2.147	57,71
12:16:02	4.778	57,70
12:16:02	543	57,69
12:16:02	26	57,70
12:16:02	81.310	57,69
12:16:04	167	57,71
12:16:04	174	57,69
12:16:05	79	57,71
12:16:05	8.107	57,69
12:16:05	369	57,71
12:16:05	66.189	57,69
12:16:06	75.172	57,68
12:16:06	17.584	57,70
12:16:07	42.972	57,69
12:16:08	6.712	57,68
12:16:08	6.871	57,69
12:16:08	1	57,70
12:16:08	137	57,68
12:16:09	3	57,70
12:16:09	85	57,69
12:16:09	516	57,70
12:16:09	657	57,69
12:16:10	171	57,68
12:16:10	61	57,69
12:16:10	718	57,68
12:16:10	89.495	57,66
12:16:10	2	57,70
12:16:10	560	57,69
12:16:10	8.005	57,66
12:16:10	91.007	57,65
12:16:10	183	57,70
12:16:10	534	57,69
12:16:10	31	57,68
12:16:10	41	57,66
12:16:10	1.281	57,65
12:16:11	122	57,70
12:16:11	91	57,68
12:16:11	48	57,67
12:16:11	36	57,68
12:16:11	85	57,67
12:16:11	52	57,65
12:16:11	4	57,68
12:16:11	1.456	57,65
12:16:12	3	57,70
12:16:12	1.435	57,69
12:16:13	52.911	57,65
12:16:14	4	57,69
12:16:14	171	57,65
12:16:15	3	57,69
12:16:15	1.672	57,65
12:16:15	834	57,69
12:16:16	1.055	57,66
12:16:16	189	57,69
12:16:16	2.251	57,66
12:16:16	324	57,69
12:16:16	2.430	57,66
12:16:16	189	57,68
12:16:16	16.177	57,66
12:16:16	40.006	57,65
12:16:17	3	57,68
12:16:17	42.148	57,65
12:16:17	363	57,68
12:16:18	5.505	57,65
12:16:19	73	57,68
12:16:19	171	57,65
12:16:19	189	57,68
12:16:19	699	57,65
12:16:19	13.075	57,68
12:16:19	847	57,65
12:16:20	12	57,68
12:16:20	557	57,65
12:16:20	1.384	57,68
12:16:20	1.631	57,65
12:16:20	12	57,68
12:16:21	36.536	57,67
12:16:22	1.447	57,65
12:16:22	1.332	57,67
12:16:22	987	57,65
12:16:22	799	57,67
12:16:22	20.869	57,65
12:16:23	200	57,67
12:16:23	3.668	57,65
12:16:25	1.715	57,67
12:16:25	4.181	57,65
12:16:25	1.733	57,67
12:16:25	18.061	57,65
12:16:26	26.030	57,66
12:16:26	2.892	57,65
12:16:26	10.550	57,66
12:16:26	22.435	57,65
12:16:27	5.524	57,63
12:16:27	10.178	57,62
12:16:28	10.272	57,66
12:16:28	279	57,63
12:16:28	837	57,62
12:16:29	90	57,66
12:16:29	3.108	57,65
12:16:29	738	57,63
12:16:29	282	57,65
12:16:29	2.137	57,63
12:16:29	9.144	57,65
12:16:29	429	57,63
12:16:29	7.201	57,64
12:16:29	26	57,65
12:16:29	18.302	57,64
12:16:30	116	57,65
12:16:30	2.665	57,64
12:16:31	601	57,63
12:16:31	347	57,64
12:16:31	2.925	57,63
12:16:31	31.276	57,62
12:16:31	338	57,61
12:16:31	1.216	57,64
12:16:31	10.345	57,61
12:16:31	2.538	57,60
12:16:32	6.397	57,61
12:16:32	7.138	57,64
12:16:32	11.322	57,61
12:16:32	126	57,64
12:16:32	18.884	57,61
12:16:32	70.919	57,64
12:16:32	1.184	57,61
12:16:32	15.143	57,62
12:16:33	25.630	57,63
12:16:33	171	57,62
12:16:34	2.163	57,64
12:16:34	3.460	57,62
12:16:35	2.237	57,64
12:16:35	171	57,62
12:16:35	572	57,64
12:16:35	359	57,62
12:16:36	9	57,64
12:16:36	4.062	57,62
12:16:36	31	57,64
12:16:37	9.962	57,62
12:16:37	4.161	57,64
12:16:37	17.839	57,62
12:16:38	11	57,64
12:16:38	12.926	57,62
12:16:38	434	57,63
12:16:38	278	57,61
12:16:38	37.853	57,63
12:16:38	10.719	57,61
12:16:39	1.995	57,62
12:16:39	19.995	57,63
12:16:39	8.626	57,64
12:16:40	1.090	57,62
12:16:40	75	57,64
12:16:40	7.223	57,62
12:16:42	94	57,64
12:16:42	84	57,63
12:16:42	18	57,64
12:16:43	3.652	57,63
12:16:43	56	57,64
12:16:43	257	57,63
12:16:43	520	57,64
12:16:43	42.455	57,63
12:16:45	50.000	57,64
12:16:45	3.687	57,63
12:16:45	1.462	57,62
12:16:46	243	57,63
12:16:46	1.962	57,62
12:16:46	3.469	57,63
12:16:46	7.818	57,62
12:16:47	1.601	57,63
12:16:47	1.800	57,64
12:16:47	1.252	57,62
12:16:47	150.000	57,64
12:16:47	8.422	57,62
12:16:47	148	57,64
12:16:48	672	57,63
12:16:48	690	57,62
12:16:48	2.793	57,63
12:16:49	39	57,65
12:16:49	500	57,64
12:16:49	50.920	57,63
12:16:51	4.336	57,65
12:16:51	45.296	57,63
12:16:53	23.034	57,64
12:16:54	133	57,65
12:16:54	27.993	57,64
12:16:56	1.765	57,63
12:16:57	43	57,65
12:16:57	679	57,63
12:16:58	2	57,65
12:16:58	58.906	57,63
12:16:59	256	57,65
12:16:59	20.167	57,63
12:17:00	1.371	57,65
12:17:00	285	57,63
12:17:01	167	57,65
12:17:01	426	57,63
12:17:01	254	57,65
12:17:01	6.196	57,63
12:17:02	15	57,65
12:17:02	18.401	57,63
12:17:03	324	57,64
12:17:03	124	57,63
12:17:03	528	57,62
12:17:03	383	57,64
12:17:03	357	57,62
12:17:04	579	57,64
12:17:04	19.934	57,62
12:17:05	137	57,64
12:17:05	48.405	57,62
12:17:05	2.174	57,61
12:17:06	84	57,63
12:17:06	3.676	57,62
12:17:06	26.351	57,61
12:17:06	19.934	57,60
12:17:06	51	57,62
12:17:06	729	57,63
12:17:06	858	57,62
12:17:07	501	57,63
12:17:07	1.361	57,62
12:17:07	1.588	57,63
12:17:07	17.874	57,62
12:17:08	22.058	57,63
12:17:08	283	57,62
12:17:08	1.254	57,60
12:17:08	516	57,61
12:17:08	198	57,63
12:17:09	1.716	57,61
12:17:09	5.177	57,63
12:17:09	2.798	57,62
12:17:09	686	57,63
12:17:10	942	57,62
12:17:10	181	57,63
12:17:11	19.836	57,62
12:17:11	33	57,63
12:17:11	13.585	57,62
12:17:12	16.633	57,61
12:17:12	185	57,63
12:17:13	172	57,61
12:17:13	85	57,63
12:17:13	20.812	57,61
12:17:15	20.451	57,63
12:17:15	6.475	57,61
12:17:17	749	57,63
12:17:17	4.312	57,61
12:17:17	4.125	57,63
12:17:17	853	57,61
12:17:17	55	57,63
12:17:17	2.367	57,61
12:17:17	179	57,63
12:17:17	25.842	57,61
12:17:17	3.708	57,63
12:17:17	895	57,61
12:17:17	349	57,63
12:17:18	21.668	57,62
12:17:18	853	57,61
12:17:19	3.246	57,62
12:17:19	139.447	57,61
12:17:19	9.086	57,62
12:17:19	11	57,63
12:17:20	3.832	57,61
12:17:20	50	57,62
12:17:20	133	57,61
12:17:20	351	57,62
12:17:20	111	57,61
12:17:20	18.605	57,62
12:17:20	16	57,61
12:17:21	17.574	57,62
12:17:21	489	57,61
12:17:21	5.669	57,62
12:17:21	566	57,61
12:17:22	17.877	57,62
12:17:22	181	57,61
12:17:22	65.315	57,62
12:17:23	8	57,61
12:17:23	26.247	57,62
12:17:23	34	57,61
12:17:24	3.417	57,62
12:17:24	853	57,61
12:17:25	125	57,62
12:17:25	1.547	57,61
12:17:25	576	57,62
12:17:25	24.700	57,61
12:17:25	78	57,62
12:17:25	8.556	57,61
12:17:26	99	57,62
12:17:26	33.207	57,61
12:17:27	27.000	57,62
12:17:27	1.425	57,61
12:17:27	366	57,62
12:17:28	22	57,61
12:17:28	78	57,62
12:17:28	576	57,61
12:17:28	58	57,62
12:17:28	1.557	57,61
12:17:28	38	57,62
12:17:29	74.354	57,61
12:17:29	21	57,62
12:17:29	151.990	57,61
12:17:30	1.722	57,60
12:17:30	41	57,61
12:17:30	100.211	57,60
12:17:31	8.951	57,61
12:17:31	1.922	57,62
12:17:31	20	57,61
12:17:31	7.733	57,60
12:17:32	20	57,61
12:17:32	8.616	57,60
12:17:32	37.882	57,61
12:17:32	432	57,62
12:17:32	8.166	57,61
12:17:33	40	57,62
12:17:34	109	57,61
12:17:34	20	57,62
12:17:35	3.600	57,61
12:17:35	2.291	57,62
12:17:35	77.687	57,61
12:17:36	999	57,62
12:17:36	8.073	57,61
12:17:36	16.899	57,62
12:17:36	8.679	57,61
12:17:36	14.368	57,62
12:17:37	86	57,63
12:17:37	87	57,62
12:17:37	45	57,63
12:17:38	32.085	57,62
12:17:38	15.886	57,61
12:17:38	66	57,62
12:17:38	3.027	57,61
12:17:40	470	57,62
12:17:41	18.755	57,61
12:17:41	434	57,63
12:17:41	5.338	57,61
12:17:41	32.079	57,62
12:17:42	1.607	57,63
12:17:42	8.888	57,62
12:17:44	334	57,63
12:17:44	8.677	57,62
12:17:44	8.466	57,63
12:17:44	85.441	57,62
12:17:48	308	57,63
12:17:49	137	57,62
12:17:49	6.882	57,61
12:17:51	133	57,63
12:17:51	598	57,61
12:17:53	618	57,63
12:17:53	5.758	57,61
12:17:53	1.100	57,60
12:17:53	933	57,61
12:17:53	17.574	57,62
12:17:53	9.614	57,61
12:17:54	2.866	57,62
12:17:54	37.013	57,61
12:17:54	62.987	57,60
12:17:54	17.574	57,62
12:17:55	1.413	57,61
12:17:55	190	57,62
12:17:55	158	57,61
12:17:55	42.414	57,62
12:17:56	1.068	57,63
12:17:57	66.106	57,62
12:18:00	16.253	57,63
12:18:00	599	57,64
12:18:00	11.027	57,63
12:18:00	3.453	57,64
12:18:00	25.728	57,63
12:18:03	885	57,64
12:18:03	2.338	57,63
12:18:04	156	57,64
12:18:05	285	57,63
12:18:05	10	57,64
12:18:05	13.505	57,63
12:18:06	17	57,64
12:18:06	343	57,63
12:18:07	1.670	57,64
12:18:07	54.855	57,63
12:18:09	59.577	57,64
12:18:10	58.670	57,63
12:18:10	305	57,66
12:18:10	8.592	57,63
12:18:11	13	57,65
12:18:11	303.115	57,63
12:18:12	501	57,65
12:18:12	130.461	57,63
12:18:13	255	57,65
12:18:14	24.159	57,63
12:18:17	18.684	57,64
12:18:17	6.257	57,63
12:18:17	167	57,65
12:18:17	9.147	57,63
12:18:18	50.719	57,64
12:18:18	5.376	57,63
12:18:20	1.018	57,64
12:18:20	1.808	57,63
12:18:20	201	57,64
12:18:20	561	57,63
12:18:20	18	57,64
12:18:20	6.974	57,63
12:18:20	346	57,64
12:18:20	1.042	57,63
12:18:21	362	57,64
12:18:21	200.809	57,63
12:18:21	20.000	57,61
12:18:21	50.340	57,60
12:18:21	175	57,63
12:18:21	361	57,61
12:18:21	17	57,63
12:18:22	516	57,62
12:18:22	173	57,63
12:18:22	349	57,62
12:18:22	373	57,60
12:18:22	85	57,61
12:18:22	2.578	57,62
12:18:22	23.949	57,61
12:18:23	393	57,60
12:18:23	5.943	57,61
12:18:23	3.501	57,60
12:18:23	848	57,61
12:18:23	3.119	57,60
12:18:24	42	57,62
12:18:24	51	57,60
12:18:24	500	57,62
12:18:24	2.886	57,60
12:18:25	347	57,62
12:18:25	708	57,60
12:18:26	47.522	57,62
12:18:26	1.528	57,61
12:18:26	16.173	57,62
12:18:26	3.208	57,60
12:18:26	16.758	57,62
12:18:26	376	57,60
12:18:26	28.352	57,61
12:18:26	4.018	57,62
12:18:26	529	57,61
12:18:26	4.018	57,62
12:18:26	16.293	57,61
12:18:27	257	57,60
12:18:27	7.152	57,62
12:18:27	1.202	57,63
12:18:28	41.110	57,62
12:18:28	18.029	57,63
12:18:28	3.303	57,61
12:18:29	39.494	57,63
12:18:29	249	57,61
12:18:29	173	57,63
12:18:29	515	57,61
12:18:30	276.435	57,63
12:18:31	1.561	57,65
12:18:31	82.446	57,63
12:18:33	713	57,65
12:18:33	74.920	57,63
12:18:33	5.000	57,62
12:18:33	27.823	57,61
12:18:33	303	57,60
12:18:34	5.188	57,62
12:18:35	333	57,64
12:18:35	41.443	57,62
12:18:36	35.314	57,60
12:18:36	5.934	57,61
12:18:38	34	57,64
12:18:38	28.075	57,61
12:18:39	173	57,64
12:18:40	11.224	57,61
12:18:42	43.428	57,62
12:18:42	1.670	57,63
12:18:43	344	57,62
12:18:43	173	57,63
12:18:44	6.228	57,62
12:18:44	14.291	57,61
12:18:45	246	57,62
12:18:45	1.813	57,61
12:18:46	5.952	57,62
12:18:47	8.261	57,61
12:18:47	28	57,62
12:18:47	22.590	57,61
12:18:48	17	57,62
12:18:48	1.068	57,61
12:18:49	736	57,62
12:18:49	87	57,61
12:18:49	1.107	57,62
12:18:50	518	57,61
12:18:51	180	57,62
12:18:51	19.276	57,61
12:18:53	694	57,62
12:18:53	20.460	57,61
12:18:54	509	57,62
12:18:54	9.618	57,61
12:18:54	94.238	57,62
12:18:54	1.708	57,61
12:18:54	3.755	57,62
12:18:54	61.497	57,63
12:18:54	13.525	57,62
12:18:54	6.232	57,61
12:18:55	1	57,62
12:18:55	345	57,61
12:18:55	8.067	57,62
12:18:56	19.758	57,61
12:19:01	60	57,62
12:19:01	107	57,63
12:19:02	5.394	57,61
12:19:02	2	57,63
12:19:02	43.466	57,61
12:19:06	3.266	57,62
12:19:06	1.807	57,61
12:19:06	3	57,62
12:19:06	5.113	57,61
12:19:06	167	57,62
12:19:07	36.962	57,61
12:19:07	19.083	57,60
12:19:08	72.576	57,61
12:19:09	1.644	57,62
12:19:10	27.424	57,61
12:19:10	6.283	57,60
12:19:10	100.000	57,59
12:19:10	65.766	57,58
12:19:10	1.591	57,61
12:19:10	20.261	57,60
12:19:11	38.905	57,58
12:19:11	2.147	57,59
12:19:11	20.148	57,60
12:19:11	6.214	57,59
12:19:12	17	57,60
12:19:12	1.977	57,59
12:19:13	6.144	57,60
12:19:13	11.809	57,59
12:19:14	45.329	57,58
12:19:14	200.868	57,56
12:19:14	22.046	57,59
12:19:14	860	57,57
12:19:14	19.808	57,59
12:19:14	1.168	57,57
12:19:15	6.145	57,59
12:19:15	792	57,57
12:19:15	1.998	57,59
12:19:16	3.471	57,60
12:19:16	15.621	57,59

VOLVER AL INICIO

12:19:16	20.000	57,58
12:19:17	704	57,59
12:19:17	737	57,58
12:19:17	2.286	57,57
12:19:17	3.877	57,59
12:19:17	518	57,57
12:19:17	187	57,59
12:19:17	26.260	57,57
12:19:18	210	57,59
12:19:18	501	57,57
12:19:18	490	57,59
12:19:18	90	57,57
12:19:18	8	57,59
12:19:18	718	57,57
12:19:18	92	57,59
12:19:18	3.008	57,57
12:19:18	737	57,58
12:19:18	49.263	57,59
12:19:18	185	57,57
12:19:19	11.078	57,59
12:19:19	712	57,57
12:19:19	984	57,59
12:19:19	10.220	57,57
12:19:20	1.300	57,58
12:19:20	3.462	57,57
12:19:21	389	57,58
12:19:21	282	57,57
12:19:21	29.567	57,56
12:19:21	171	57,58
12:19:21	1.429	57,56
12:19:22	20.544	57,57
12:19:23	1.101	57,56
12:19:23	47.745	57,57
12:19:23	1.786	57,56
12:19:23	3.448	57,57
12:19:23	2.824	57,56
12:19:24	3.263	57,57
12:19:24	1.995	57,56
12:19:24	1.637	57,55
12:19:24	2.775	57,56
12:19:24	3.114	57,55
12:19:24	83	57,57
12:19:24	560	57,55
12:19:24	83	57,56
12:19:24	10.309	57,55
12:19:24	2.362	57,56
12:19:24	8.879	57,55
12:19:24	781	57,57
12:19:24	50.561	57,55
12:19:25	2.582	57,57
12:19:25	3.568	57,55
12:19:25	226	57,57
12:19:25	1.495	57,55
12:19:25	344	57,57
12:19:25	44.815	57,55
12:19:26	119	57,54
12:19:26	4.900	57,52
12:19:26	248	57,55
12:19:26	108	57,52
12:19:26	1	57,55
12:19:27	718	57,52
12:19:27	1.320	57,55
12:19:27	1.202	57,52
12:19:27	2.774	57,55
12:19:27	171	57,52
12:19:27	21.990	57,55
12:19:27	171	57,53
12:19:27	3.527	57,55
12:19:28	2.133	57,53
12:19:28	264	57,55
12:19:28	185	57,52
12:19:28	1.239	57,51
12:19:28	37.596	57,55
12:19:28	3.436	57,54
12:19:29	6.855	57,55
12:19:29	347	57,54
12:19:29	2.404	57,55
12:19:29	171	57,54
12:19:29	2.404	57,55
12:19:29	13.801	57,54
12:19:30	4.525	57,53
12:19:30	17.596	57,55
12:19:30	1.352	57,53
12:19:30	20.635	57,55
12:19:30	18.974	57,53
12:19:30	4.207	57,51
12:19:30	1.060	57,53
12:19:30	3.828	57,52
12:19:30	247	57,51
12:19:30	1.642	57,55
12:19:30	5.069	57,51
12:19:30	2.561	57,53
12:19:31	10.327	57,54
12:19:31	3.571	57,53
12:19:31	41.195	57,54
12:19:31	814	57,53
12:19:32	57.596	57,54
12:19:32	12.385	57,53
12:19:33	2.286	57,51
12:19:33	174	57,53
12:19:33	68.412	57,51
12:19:33	27.221	57,50
12:19:33	21.660	57,53
12:19:33	4.191	57,50
12:19:33	132	57,52
12:19:33	3.031	57,50
12:19:33	10.772	57,53
12:19:33	846	57,50
12:19:33	19.716	57,53
12:19:33	35.200	57,50
12:19:33	4.932	57,53
12:19:33	262	57,51
12:19:33	501	57,53
12:19:34	68	57,51
12:19:34	69	57,53
12:19:34	340	57,52
12:19:35	142	57,51
12:19:35	294	57,53
12:19:35	6.818	57,51
12:19:36	383	57,53
12:19:36	1.549	57,51
12:19:36	16.084	57,53
12:19:36	412	57,51
12:19:37	2.703	57,53
12:19:37	16.139	57,51
12:19:37	101.799	57,50
12:19:37	1.631	57,47
12:19:37	113.385	57,50
12:19:38	3.752	57,52
12:19:38	171	57,50
12:19:38	15.247	57,52
12:19:38	659	57,50
12:19:39	7.417	57,52
12:19:39	515	57,50
12:19:39	9	57,49
12:19:39	1.185	57,52
12:19:39	1.707	57,49
12:19:39	15.831	57,50
12:19:39	399	57,52
12:19:39	27.053	57,50
12:19:39	5.503	57,47
12:19:40	91.979	57,50
12:19:41	22	57,52
12:19:41	5.181	57,51
12:19:42	2.370	57,50
12:19:42	4.554	57,51
12:19:42	345	57,50
12:19:42	4.554	57,51
12:19:42	925	57,50
12:19:42	9.259	57,51
12:19:42	701	57,50
12:19:42	25.452	57,51
12:19:43	575	57,52
12:19:43	14.105	57,50
12:19:43	2.840	57,52
12:19:43	1.032	57,50
12:19:44	10.651	57,52
12:19:44	495	57,53
12:19:44	172	57,50
12:19:44	18.712	57,51
12:19:44	34.244	57,50
12:19:45	17.608	57,51
12:19:45	672	57,50
12:19:45	20.000	57,51
12:19:45	2.521	57,50
12:19:45	2.483	57,47
12:19:45	3.696	57,48
12:19:45	2.415	57,49
12:19:46	2.586	57,50
12:19:46	23.721	57,51
12:19:46	2.198	57,50
12:19:46	50.277	57,47
12:19:46	17.352	57,46
12:19:47	2	57,52
12:19:47	12.269	57,48
12:19:47	12.269	57,52
12:19:48	5.098	57,49
12:19:49	7.213	57,48
12:19:49	7.213	57,52
12:19:49	1.599	57,49
12:19:49	53	57,53
12:19:49	365	57,54
12:19:50	1.546	57,52
12:19:50	1.299	57,49
12:19:50	171	57,48
12:19:50	928	57,49
12:19:51	11.646	57,50
12:19:51	5.281	57,49
12:19:51	1.121	57,47
12:19:51	6.598	57,50
12:19:51	18.972	57,52
12:19:51	707	57,48
12:19:51	8.908	57,49
12:19:51	172	57,48
12:19:51	25	57,50
12:19:52	3.852	57,51
12:19:53	502	57,52
12:19:53	16.148	57,51
12:19:54	25	57,50
12:19:54	7.023	57,48
12:19:54	2.666	57,49
12:19:54	9.473	57,46
12:19:54	708	57,47
12:19:54	387	57,49
12:19:54	17.608	57,51
12:19:54	7	57,49
12:19:54	8.239	57,47
12:19:54	16.496	57,51
12:19:56	3.454	57,52
12:19:56	517	57,47
12:19:56	285	57,49
12:19:56	1.543	57,50
12:19:56	1.123	57,48
12:19:57	4.788	57,50
12:19:59	824	57,52
12:19:59	1.373	57,50
12:19:59	167	57,52
12:19:59	423	57,50
12:19:59	171	57,52
12:19:59	1.402	57,50
12:19:59	17.091	57,52
12:19:59	32.139	57,50
12:20:00	425	57,52
12:20:00	96	57,53
12:20:01	18.195	57,51
12:20:04	8.847	57,52
12:20:04	1.301	57,51
12:20:05	169	57,52
12:20:05	1.888	57,51
12:20:05	346	57,52
12:20:05	24.601	57,51
12:20:06	1.673	57,52
12:20:07	1.568	57,51
12:20:07	172	57,52
12:20:08	178	57,51
12:20:08	15.003	57,52
12:20:10	264	57,53
12:20:10	81	57,54
12:20:10	31.870	57,52
12:20:13	256	57,53
12:20:13	607	57,54
12:20:14	855	57,52
12:20:15	167	57,55
12:20:15	32.824	57,52
12:20:18	112.887	57,54
12:20:21	141	57,56
12:20:21	861	57,54
12:20:21	10	57,56
12:20:22	1.150	57,57
12:20:22	36.596	57,55
12:20:25	13.850	57,57
12:20:26	26.608	57,56
12:20:27	11.216	57,58
12:20:27	2.870	57,56
12:20:27	893	57,58
12:20:27	24.036	57,59
12:20:27	12.728	57,60
12:20:27	2.460	57,61
12:20:27	1.737	57,62
12:20:27	22.000	57,63
12:20:27	5.638	57,65
12:20:27	4.033	57,56
12:20:27	951	57,57
12:20:27	86	57,58
12:20:27	4.039	57,56
12:20:28	929	57,58
12:20:28	27.333	57,56
12:20:30	1.117	57,58
12:20:31	9.045	57,56
12:20:32	571	57,58
12:20:32	28.124	57,57
12:20:34	19.438	57,58
12:20:35	2.511	57,59
12:20:35	16.342	57,58
12:20:38	890	57,59
12:20:38	27.800	57,58
12:20:39	1.656	57,56
12:20:39	6.084	57,57
12:20:40	173	57,58
12:20:40	3.519	57,57
12:20:40	83	57,58
12:20:41	15.583	57,57
12:20:43	204	57,58
12:20:43	43	57,57
12:20:43	10.102	57,58
12:20:43	3.519	57,57
12:20:43	14.448	57,58
12:20:44	4.440	57,57
12:20:44	12.088	57,58
12:20:44	3.697	57,57
12:20:44	201	57,58
12:20:45	428	57,57
12:20:45	7.445	57,58
12:20:45	9.534	57,59
12:20:45	41.498	57,58
12:20:46	173	57,59
12:20:46	86	57,58
12:20:47	868	57,59
12:20:47	11.895	57,58
12:20:49	89.472	57,59
12:20:52	836	57,60
12:20:52	79.755	57,59
12:20:53	127.616	57,60
12:20:56	617	57,62
12:20:57	3.574	57,60
12:20:57	608	57,61
12:20:57	710	57,60
12:20:57	19.266	57,61
12:20:58	121	57,60
12:20:58	15.126	57,61
12:20:59	4.888	57,62
12:20:59	7.055	57,60
12:21:00	1.117	57,59
12:21:01	17.845	57,60
12:21:02	197	57,61
12:21:02	15.630	57,60
12:21:03	1.538	57,61
12:21:03	3.293	57,60
12:21:04	171	57,61
12:21:05	19.909	57,60
12:21:05	6.704	57,59
12:21:06	357	57,60
12:21:06	19.100	57,59
12:21:07	504	57,60
12:21:07	3.133	57,59
12:21:08	2.286	57,60
12:21:08	28.911	57,59
12:21:08	36.274	57,58
12:21:08	129.653	57,56
12:21:09	4.875	57,59
12:21:09	849	57,60
12:21:09	8.152	57,59
12:21:09	272	57,60
12:21:09	42.543	57,59
12:21:10	11	57,58
12:21:10	497	57,59
12:21:10	2.564	57,57
12:21:11	1.757	57,59
12:21:11	2.117	57,57
12:21:11	4.075	57,59
12:21:12	431	57,57
12:21:12	2.128	57,59
12:21:12	1.323	57,60
12:21:13	1.880	57,57
12:21:14	426	57,60
12:21:14	155	57,57
12:21:15	657	57,59
12:21:15	17.063	57,57
12:21:18	72.266	57,58
12:21:18	86	57,57
12:21:18	47.277	57,58
12:21:18	21.233	57,59
12:21:18	12.195	57,58
12:21:19	1.170	57,59
12:21:19	1.843	57,58
12:21:19	4.897	57,57
12:21:19	34.700	57,59
12:21:20	11.897	57,57
12:21:21	186	57,59
12:21:22	461	57,57
12:21:22	322	57,58
12:21:22	1.225	57,57
12:21:22	1.562	57,59
12:21:23	8	57,57
12:21:23	1.736	57,59
12:21:23	10.030	57,57
12:21:24	250	57,58
12:21:24	3.820	57,57
12:21:24	1.725	57,58
12:21:24	12.058	57,57
12:21:25	268	57,58
12:21:25	2.130	57,57
12:21:25	886	57,56
12:21:25	3.235	57,57
12:21:26	2.123	57,56
12:21:26	3.712	57,57
12:21:26	258	57,58
12:21:27	2.756	57,57
12:21:27	3.770	57,56
12:21:27	39	57,58
12:21:27	292	57,57
12:21:27	7.132	57,56
12:21:28	84	57,58
12:21:28	69.624	57,56
12:21:30	5	57,58
12:21:30	1.416	57,56
12:21:30	3.510	57,58
12:21:30	22.496	57,56
12:21:31	2.481	57,57
12:21:31	2.835	57,56
12:21:31	7.534	57,57
12:21:32	59.775	57,56
12:21:36	1.241	57,55
12:21:38	235	57,56
12:21:38	426	57,55
12:21:38	566	57,56
12:21:39	37.229	57,55
12:21:39	201	57,56
12:21:39	61.104	57,55
12:21:39	248.080	57,54
12:21:40	208	57,56
12:21:41	4.708	57,54
12:21:42	1.730	57,55
12:21:43	3.811	57,54
12:21:44	708	57,55
12:21:44	5.078	57,54
12:21:45	3.470	57,55
12:21:45	921	57,53
12:21:46	816	57,54
12:21:46	255	57,53
12:21:46	2.334	57,54
12:21:46	5.741	57,53
12:21:46	66	57,54
12:21:46	7.286	57,53
12:21:46	20.867	57,52
12:21:46	39	57,53
12:21:46	1.396	57,54
12:21:47	686	57,53
12:21:47	541	57,52
12:21:47	145	57,54
12:21:47	54	57,53
12:21:47	1.736	57,55
12:21:47	737	57,53
12:21:47	6.643	57,52
12:21:48	1.736	57,55
12:21:48	51	57,52
12:21:48	89	57,55
12:21:48	25.336	57,52
12:21:48	32	57,55
12:21:49	576	57,52
12:21:49	1.078	57,55
12:21:50	138	57,52
12:21:50	90	57,55
12:21:51	517	57,54
12:21:51	89	57,53
12:21:51	106.098	57,52
12:21:51	90	57,54
12:21:51	13.630	57,52
12:21:51	17.183	57,54
12:21:51	11.473	57,52
12:21:52	10.638	57,54
12:21:52	67.137	57,52
12:21:52	89	57,54
12:21:52	342	57,52
12:21:53	90	57,55
12:21:54	525	57,52
12:21:54	1.564	57,55
12:21:54	9.000	57,54
12:21:54	1.406	57,52
12:21:55	34.783	57,54
12:21:55	15.578	57,52
12:21:55	167	57,54
12:21:55	1.089	57,52
12:21:56	90	57,54
12:21:56	172	57,52
12:21:57	8.905	57,54
12:21:57	1.633	57,52
12:21:58	7	57,54
12:21:58	3.320	57,52
12:21:58	413	57,54
12:21:58	31.874	57,52
12:22:01	867	57,53
12:22:01	918	57,54
12:22:02	540	57,52
12:22:02	849	57,53
12:22:02	53.524	57,52
12:22:06	168	57,53
12:22:06	19.663	57,52
12:22:07	46	57,53
12:22:08	3.269	57,52
12:22:09	340	57,53
12:22:09	3.879	57,52
12:22:10	1.267	57,53
12:22:10	89	57,52
12:22:10	85	57,53
12:22:10	4.132	57,52
12:22:11	173	57,53
12:22:11	144.806	57,52
12:22:12	143	57,51
12:22:12	14.434	57,50
12:22:12	20.000	57,52
12:22:12	7.377	57,51
12:22:14	84	57,53
12:22:14	148	57,51
12:22:14	44.045	57,52
12:22:14	92	57,51
12:22:15	15	57,52
12:22:15	1.620	57,51
12:22:15	25.045	57,52
12:22:15	1.993	57,51
12:22:16	2.343	57,52
12:22:16	1.112	57,51
12:22:17	50.000	57,52
12:22:17	13.324	57,51
12:22:19	103	57,52
12:22:19	13.913	57,51
12:22:20	161	57,52
12:22:20	22.752	57,51
12:22:21	50.864	57,52
12:22:22	6.632	57,51
12:22:22	428	57,53
12:22:22	509	57,51
12:22:22	179	57,53
12:22:22	4.686	57,51
12:22:24	932	57,53
12:22:24	10.848	57,52
12:22:25	3.963	57,53
12:22:25	19.801	57,52
12:22:25	6.569	57,51
12:22:26	1	57,53
12:22:26	21.043	57,52
12:22:26	79.446	57,51
12:22:27	2.418	57,52
12:22:27	686	57,51
12:22:27	167	57,53
12:22:27	11.451	57,51
12:22:27	776	57,53
12:22:27	25.275	57,51
12:22:29	173	57,53
12:22:29	42.580	57,51
12:22:33	1.674	57,52
12:22:33	152.606	57,51
12:22:37	5.474	57,52
12:22:37	516	57,51
12:22:37	38.219	57,52
12:22:38	569	57,51
12:22:39	1.739	57,52
12:22:39	15.788	57,51
12:22:41	20.031	57,52
12:22:41	25.086	57,51
12:22:43	260	57,52
12:22:43	56.230	57,51
12:22:43	39	57,52
12:22:44	1.934	57,51
12:22:46	22	57,52
12:22:46	70	57,51
12:22:46	3.442	57,52
12:22:47	170	57,51
12:22:47	1.625	57,52
12:22:48	34	57,51
12:22:48	669	57,52
12:22:49	46.845	57,51
12:22:50	710	57,52
12:22:51	171	57,51
12:22:52	21.777	57,52
12:22:52	50.142	57,51
12:22:54	186	57,52
12:22:54	63.207	57,51
12:22:55	1.738	57,52
12:22:56	9.468	57,51
12:22:58	4.624	57,50
12:22:58	294	57,49
12:22:58	532	57,50
12:22:58	20.000	57,51
12:22:58	46	57,50
12:22:58	345	57,52
12:22:58	4.792	57,50
12:22:59	98.427	57,52
12:23:00	172	57,50
12:23:00	38.938	57,52
12:23:01	688	57,50
12:23:01	3.199	57,52
12:23:02	23.770	57,50
12:23:02	13.855	57,49
12:23:02	2.946	57,50
12:23:03	29.392	57,51
12:23:03	26.446	57,50
12:23:05	146	57,48
12:23:05	2.101	57,47
12:23:05	343	57,48
12:23:05	1.557	57,51
12:23:06	172	57,49
12:23:06	3.505	57,51
12:23:06	4.594	57,49
12:23:08	86	57,50
12:23:08	1.254	57,49
12:23:09	501	57,51
12:23:09	7.010	57,49
12:23:10	1.705	57,51
12:23:10	8.208	57,49
12:23:11	16.317	57,50
12:23:11	22.096	57,49
12:23:12	7.888	57,51
12:23:12	353	57,49
12:23:13	121	57,51
12:23:13	4.142	57,49
12:23:13	1	57,50
12:23:14	346	57,49
12:23:14	82	57,50
12:23:14	6.163	57,49
12:23:14	425	57,50
12:23:15	6.963	57,49
12:23:16	14.173	57,48
12:23:17	1.242	57,49
12:23:18	3.477	57,50
12:23:18	5.294	57,49
12:23:19	1.952	57,48
12:23:19	84	57,49
12:23:19	619	57,48
12:23:19	9	57,49
12:23:19	14.659	57,48
12:23:19	83	57,50
12:23:19	12.058	57,48
12:23:19	83	57,49
12:23:19	705	57,48
12:23:19	3.896	57,50
12:23:19	3.896	57,49
12:23:20	7.566	57,48
12:23:20	1.795	57,49
12:23:21	13.726	57,50
12:23:22	867	57,49
12:23:22	44.060	57,50
12:23:22	469	57,49
12:23:23	4.657	57,50
12:23:23	18	57,49
12:23:23	37.558	57,50
12:23:24	13.860	57,49
12:23:25	4.537	57,48
12:23:25	13	57,49
12:23:25	15.606	57,48
12:23:26	1.220	57,50
12:23:26	10.555	57,48
12:23:27	38	57,50
12:23:27	30.000	57,49
12:23:28	210.969	57,48

VOLVER AL INICIO

12:23:29	20	57,49
12:23:29	34.177	57,48
12:23:30	768	57,47
12:23:30	195	57,46
12:23:30	5.638	57,48
12:23:30	257	57,47
12:23:30	318	57,48
12:23:31	19.743	57,47
12:23:31	9.873	57,46
12:23:31	1.463	57,48
12:23:31	13.107	57,46
12:23:31	5.348	57,44
12:23:31	3.265	57,46
12:23:32	443	57,45
12:23:32	2.069	57,48
12:23:32	541	57,45
12:23:33	860	57,48
12:23:33	114	57,46
12:23:33	126	57,48
12:23:33	4.297	57,46
12:23:33	518	57,48
12:23:34	2.824	57,45
12:23:34	6.838	57,46
12:23:34	2.739	57,44
12:23:34	3.481	57,45
12:23:34	5.067	57,44
12:23:34	20.974	57,48
12:23:34	858	57,46
12:23:35	9.653	57,47
12:23:35	286	57,46
12:23:35	1.888	57,45
12:23:36	8.816	57,46
12:23:36	543	57,45
12:23:36	733	57,46
12:23:36	171	57,45
12:23:36	860	57,46
12:23:36	172	57,45
12:23:37	9.591	57,46
12:23:37	8.977	57,47
12:23:37	34	57,45
12:23:38	1.519	57,47
12:23:38	1.644	57,45
12:23:39	1.735	57,47
12:23:39	2.137	57,45
12:23:39	3	57,47
12:23:40	11.975	57,45
12:23:40	9.908	57,46
12:23:40	1.665	57,45
12:23:40	68.907	57,44
12:23:41	1	57,46
12:23:41	11.379	57,44
12:23:41	49.306	57,46
12:23:42	343	57,44
12:23:42	534	57,46
12:23:42	28	57,42
12:23:42	687	57,44
12:23:42	25.779	57,45
12:23:43	1	57,46
12:23:43	14.535	57,45
12:23:43	154	57,43
12:23:43	1.165	57,42
12:23:43	38.612	57,45
12:23:43	2.319	57,42
12:23:44	38.890	57,45
12:23:44	2.655	57,43
12:23:44	10.607	57,45
12:23:44	341	57,42
12:23:45	11.251	57,45
12:23:45	428	57,43
12:23:45	40.656	57,45
12:23:45	343	57,43
12:23:45	7.257	57,45
12:23:45	5.154	57,43
12:23:45	13.566	57,45
12:23:46	74	57,43
12:23:46	4.486	57,45
12:23:46	432	57,43
12:23:46	61	57,45
12:23:46	5.078	57,43
12:23:46	4.592	57,45
12:23:46	1.945	57,43
12:23:46	9.532	57,44
12:23:47	1.172	57,45
12:23:47	1.512	57,44
12:23:47	3.712	57,45
12:23:47	691	57,44
12:23:47	15.116	57,45
12:23:47	11.565	57,46
12:23:48	12.089	57,45
12:23:48	12.930	57,44
12:23:48	768	57,43
12:23:48	2.719	57,44
12:23:49	352	57,43
12:23:49	60.592	57,44
12:23:49	1	57,45
12:23:49	16.436	57,44
12:23:50	1.000	57,45
12:23:51	515	57,44
12:23:51	10.689	57,45
12:23:51	4.932	57,44
12:23:52	1.000	57,45
12:23:52	4.416	57,44
12:23:53	568	57,42
12:23:53	320	57,44
12:23:53	42.148	57,42
12:23:55	2.000	57,43
12:23:55	218	57,44
12:23:55	1.781	57,43
12:23:55	7.174	57,42
12:23:56	33	57,44
12:23:56	3.109	57,43
12:23:57	1.113	57,44
12:23:57	32.801	57,43
12:23:59	498	57,44
12:23:59	3.141	57,43
12:23:59	71	57,44
12:24:00	25.718	57,43
12:24:01	3.408	57,39
12:24:01	2.750	57,40
12:24:01	84	57,41
12:24:01	939	57,44
12:24:01	171	57,41
12:24:01	2.517	57,42
12:24:01	1.782	57,41
12:24:01	1.628	57,44
12:24:01	429	57,42
12:24:01	1.069	57,44
12:24:01	1.866	57,42
12:24:01	231	57,44
12:24:01	346	57,41
12:24:01	1.692	57,42
12:24:02	30.751	57,44
12:24:02	429	57,40
12:24:02	284	57,41
12:24:02	3.975	57,42
12:24:03	1.135	57,40
12:24:03	171	57,42
12:24:03	4.900	57,44
12:24:04	17.040	57,42
12:24:04	3.235	57,40
12:24:04	9.800	57,42
12:24:05	4.303	57,39
12:24:06	99.942	57,44
12:24:06	37	57,40
12:24:06	343	57,39
12:24:06	343	57,40
12:24:06	8.354	57,44
12:24:07	19.007	57,39
12:24:07	681	57,43
12:24:07	429	57,41
12:24:08	15.053	57,42
12:24:08	353	57,41
12:24:08	1.828	57,42
12:24:08	5.125	57,41
12:24:09	517	57,42
12:24:09	838	57,43
12:24:10	9.389	57,42
12:24:11	1.558	57,43
12:24:11	6.469	57,42
12:24:12	4.345	57,41
12:24:15	340	57,42
12:24:15	3.344	57,41
12:24:15	97	57,42
12:24:16	36.404	57,41
12:24:16	1.960	57,40
12:24:18	1.768	57,41
12:24:18	689	57,42
12:24:18	695	57,43
12:24:18	1.860	57,42
12:24:19	45.019	57,43
12:24:20	175	57,41
12:24:20	38.694	57,42
12:24:21	17	57,41
12:24:22	9.436	57,42
12:24:22	2.275	57,41
12:24:22	1.923	57,42
12:24:23	5.911	57,41
12:24:23	5	57,42
12:24:23	21	57,41
12:24:24	1.690	57,42
12:24:24	742	57,41
12:24:25	1.445	57,42
12:24:26	285	57,41
12:24:26	605	57,42
12:24:27	17	57,41
12:24:27	51.069	57,42
12:24:29	435	57,44
12:24:30	20.937	57,42
12:24:30	9.372	57,44
12:24:30	7.818	57,45
12:24:30	4.257	57,46
12:24:30	13.073	57,47
12:24:30	41	57,43
12:24:30	34	57,42
12:24:31	381	57,43
12:24:31	460	57,44
12:24:31	376	57,46
12:24:31	3.126	57,47
12:24:31	21.361	57,42
12:24:34	942	57,44
12:24:34	112	57,43
12:24:34	112	57,45
12:24:34	7.277	57,43
12:24:34	149	57,46
12:24:35	175	57,44
12:24:35	13	57,43
12:24:36	3	57,44
12:24:36	75	57,43
12:24:37	335	57,46
12:24:37	1.073	57,44
12:24:40	11.768	57,45
12:24:42	10.557	57,46
12:24:42	432	57,45
12:24:42	167	57,46
12:24:42	1.071	57,45
12:24:43	4.575	57,46
12:24:43	728	57,45
12:24:44	16	57,46
12:24:44	172	57,45
12:24:45	28.337	57,46
12:24:45	41	57,45
12:24:46	14.484	57,46
12:24:47	134	57,47
12:24:48	556	57,46
12:24:49	16	57,47
12:24:49	256	57,46
12:24:49	416	57,47
12:24:50	138	57,46
12:24:50	69	57,47
12:24:50	1.456	57,46
12:24:52	35.280	57,47
12:24:52	1.977	57,46
12:24:55	6.487	57,47
12:24:56	4.182	57,48
12:24:57	2.503	57,49
12:24:57	1.530	57,51
12:24:57	11.268	57,52
12:24:57	1.990	57,48
12:24:58	2.239	57,49
12:24:58	1.567	57,48
12:24:59	7.528	57,49
12:25:00	1.640	57,48
12:25:02	167	57,49
12:25:02	53	57,48
12:25:02	85	57,49
12:25:02	51	57,48
12:25:02	2.120	57,49
12:25:02	487	57,48
12:25:02	3	57,49
12:25:03	3.561	57,48
12:25:04	781	57,49
12:25:04	171	57,48
12:25:04	8	57,49
12:25:04	9.096	57,48
12:25:07	34	57,49
12:25:07	893	57,48
12:25:07	343	57,49
12:25:08	592	57,48
12:25:09	12.782	57,49
12:25:11	2.573	57,50
12:25:12	177	57,51
12:25:12	576	57,52
12:25:13	5.977	57,50
12:25:14	86	57,52
12:25:14	35.710	57,50
12:25:15	1.475	57,51
12:25:16	12.841	57,52
12:25:16	17	57,51
12:25:16	29	57,52
12:25:17	31.108	57,51
12:25:17	126.438	57,50
12:25:17	71.729	57,49
12:25:17	46.493	57,48
12:25:17	697	57,49
12:25:18	1.893	57,51
12:25:19	1.627	57,49
12:25:20	7.571	57,51
12:25:20	507	57,49
12:25:21	2.728	57,51
12:25:22	1.575	57,49
12:25:22	5.786	57,51
12:25:22	26.371	57,49
12:25:23	1.688	57,51
12:25:23	345	57,49
12:25:23	532	57,51
12:25:23	1.732	57,49
12:25:24	183	57,51
12:25:24	597	57,50
12:25:24	691	57,49
12:25:24	340	57,51
12:25:24	17	57,49
12:25:24	591	57,51
12:25:24	174	57,49
12:25:25	83	57,51
12:25:25	67	57,50
12:25:25	4.273	57,51
12:25:26	2.420	57,50
12:25:26	777	57,51
12:25:27	7.027	57,50
12:25:28	155	57,51
12:25:28	47	57,50
12:25:28	57.610	57,51
12:25:29	837	57,52
12:25:30	7.346	57,51
12:25:32	339	57,52
12:25:33	112	57,51
12:25:33	28	57,52
12:25:34	1.521	57,51
12:25:35	837	57,52
12:25:36	1.733	57,51
12:25:37	33.538	57,52
12:25:38	1.738	57,53
12:25:39	28	57,52
12:25:39	244	57,53
12:25:39	299	57,54
12:25:39	152	57,55
12:25:39	3.636	57,52
12:25:39	11	57,53
12:25:39	18.594	57,52
12:25:41	251	57,53
12:25:41	1.435	57,52
12:25:43	852	57,53
12:25:43	1.120	57,52
12:25:43	1.840	57,53
12:25:44	1.137	57,52
12:25:44	3.140	57,53
12:25:45	20	57,54
12:25:45	17	57,53
12:25:45	167	57,54
12:25:46	204	57,53
12:25:46	35	57,54
12:25:47	172	57,53
12:25:47	106	57,54
12:25:47	156	57,55
12:25:47	14	57,54
12:25:47	188	57,55
12:25:48	1.420	57,53
12:25:48	569	57,54
12:25:48	4.613	57,55
12:25:49	177	57,57
12:25:49	5.208	57,58
12:25:50	34	57,55
12:25:50	8	57,58
12:25:51	4.848	57,55
12:25:51	9.152	57,54
12:25:51	2.496	57,55
12:25:51	150	57,57
12:25:53	3.951	57,55
12:25:56	8	57,57
12:25:56	1.120	57,56
12:25:58	191	57,57
12:25:58	1.222	57,56
12:25:59	2.073	57,57
12:25:59	766	57,58
12:25:59	40.199	57,57
12:26:00	710	57,56
12:26:01	3.821	57,57
12:26:01	1.718	57,56
12:26:01	143	57,58
12:26:02	5.399	57,56
12:26:03	12	57,58
12:26:03	5.211	57,57
12:26:03	868	57,58
12:26:03	4.772	57,56
12:26:04	1.702	57,58
12:26:05	62.060	57,56
12:26:06	1.736	57,58
12:26:07	9.851	57,56
12:26:08	629	57,57
12:26:08	972	57,56
12:26:08	167	57,58
12:26:09	691	57,57
12:26:09	945	57,56
12:26:10	749	57,57
12:26:10	343	57,56
12:26:10	272	57,57
12:26:10	301	57,56
12:26:10	416	57,57
12:26:10	7.489	57,56
12:26:11	1.734	57,58
12:26:11	230	57,57
12:26:11	6.949	57,56
12:26:12	13.657	57,57
12:26:12	1.721	57,58
12:26:13	4.925	57,57
12:26:13	20.718	57,56
12:26:14	1	57,57
12:26:14	513	57,58
12:26:14	4.871	57,56
12:26:15	683	57,57
12:26:15	1.196	57,56
12:26:16	1.672	57,57
12:26:16	1.396	57,56
12:26:16	312	57,57
12:26:16	41	57,56
12:26:17	5.219	57,57
12:26:18	2.235	57,56
12:26:18	575	57,57
12:26:18	18.449	57,56
12:26:19	1.730	57,57
12:26:20	23.361	57,56
12:26:21	7.553	57,57
12:26:21	154	57,56
12:26:21	105	57,57
12:26:21	178	57,56
12:26:21	1.064	57,57
12:26:21	213	57,56
12:26:21	3.102	57,57
12:26:22	504	57,56
12:26:22	419	57,57
12:26:22	171	57,56
12:26:22	419	57,57
12:26:23	143	57,56
12:26:23	150	57,57
12:26:24	1.048	57,56
12:26:25	78.534	57,57
12:26:25	2.922	57,56
12:26:26	1.473	57,57
12:26:26	15.268	57,58
12:26:27	775	57,56
12:26:28	3.141	57,57
12:26:28	1.304	57,56
12:26:29	280	57,57
12:26:29	10.053	57,56
12:26:30	6	57,58
12:26:30	12.562	57,56
12:26:31	46.578	57,58
12:26:31	516	57,56
12:26:31	214	57,58
12:26:31	22.581	57,57
12:26:32	1.603	57,56
12:26:32	17.047	57,57
12:26:32	14.143	57,56
12:26:32	690	57,58
12:26:33	12.366	57,57
12:26:33	1.615	57,56
12:26:34	8.686	57,57
12:26:34	106	57,56
12:26:34	26.318	57,57
12:26:34	773	57,56
12:26:34	14.007	57,57
12:26:34	893	57,58
12:26:34	778	57,57
12:26:35	686	57,58
12:26:36	5.047	57,57
12:26:38	206	57,58
12:26:38	168	57,57
12:26:38	1.507	57,56
12:26:39	334	57,58
12:26:39	156	57,57
12:26:40	28	57,58
12:26:40	343	57,57
12:26:40	5.210	57,58
12:26:40	6.863	57,57
12:26:43	55	57,58
12:26:43	3.305	57,57
12:26:45	1.215	57,58
12:26:45	1.718	57,57
12:26:45	1	57,58
12:26:45	2.015	57,57
12:26:46	72	57,58
12:26:46	911	57,57
12:26:47	77.234	57,58
12:26:48	16.730	57,60
12:26:48	4.569	57,59
12:26:51	499	57,60
12:26:52	5.885	57,59
12:26:52	1.069	57,60
12:26:52	172	57,59
12:26:53	14.816	57,60
12:26:53	4.635	57,59
12:26:55	414	57,60
12:26:55	1.028	57,59
12:26:56	174	57,60
12:26:56	3.711	57,59
12:26:56	2.479	57,58
12:26:56	284	57,60
12:26:56	670	57,58
12:26:58	16	57,60
12:26:58	7.587	57,58
12:27:01	471	57,59
12:27:01	173	57,58
12:27:01	1.300	57,59
12:27:01	1.637	57,60
12:27:02	6.662	57,58
12:27:03	4.112	57,60
12:27:03	179	57,61
12:27:03	219	57,62
12:27:03	901	57,63
12:27:03	11.313	57,64
12:27:03	14.261	57,58
12:27:04	24.929	57,59
12:27:07	206	57,60
12:27:07	343	57,59
12:27:07	12.000	57,60
12:27:07	9.252	57,59
12:27:09	174	57,60
12:27:09	12.265	57,59
12:27:09	57	57,58
12:27:09	12	57,59
12:27:09	2.146	57,58
12:27:09	1	57,59
12:27:09	479	57,58
12:27:10	69	57,60
12:27:10	118.092	57,58
12:27:14	701	57,60
12:27:15	11.003	57,58
12:27:18	1.891	57,60
12:27:18	37	57,62
12:27:18	38	57,63
12:27:18	638	57,64
12:27:18	55	57,60
12:27:18	4	57,59
12:27:18	2.555	57,60
12:27:18	51	57,59
12:27:18	32.061	57,58
12:27:18	17.232	57,59
12:27:19	299	57,58
12:27:19	10.093	57,59
12:27:19	3.281	57,58
12:27:19	1.699	57,61
12:27:19	512	57,59
12:27:20	126	57,61
12:27:20	1.725	57,58
12:27:22	16.896	57,60
12:27:22	15.695	57,58
12:27:26	86	57,60
12:27:26	1.321	57,58
12:27:27	37	57,60
12:27:28	3.779	57,58
12:27:28	279	57,60
12:27:28	11.566	57,58
12:27:30	10	57,60
12:27:30	44.242	57,58
12:27:34	4.990	57,60
12:27:35	21.671	57,58
12:27:36	694	57,60
12:27:36	2.053	57,58
12:27:38	5.255	57,60
12:27:39	4.262	57,58
12:27:39	64	57,59
12:27:40	3.568	57,58
12:27:41	215	57,59
12:27:41	8.963	57,58
12:27:41	23.618	57,59
12:27:41	20.049	57,60
12:27:41	266	57,61
12:27:41	22.000	57,62
12:27:41	7.755	57,63
12:27:41	20.000	57,59
12:27:41	1.117	57,58
12:27:41	880	57,59
12:27:43	704	57,58
12:27:43	162	57,59
12:27:44	200	57,60
12:27:44	161	57,59
12:27:44	327	57,58
12:27:44	8.774	57,59
12:27:45	5	57,60
12:27:45	36.522	57,59
12:27:47	344	57,60
12:27:48	5.842	57,59
12:27:49	261	57,60
12:27:49	1.249	57,59
12:27:50	4.482	57,60
12:27:50	143	57,59
12:27:50	1.095	57,58
12:27:50	12	57,59
12:27:50	984	57,58
12:27:50	4	57,59
12:27:50	5.391	57,58
12:27:51	2	57,60
12:27:51	1.366	57,58
12:27:53	7.790	57,60
12:27:53	8.686	57,59
12:27:53	187	57,58
12:27:53	15	57,59
12:27:54	172	57,58
12:27:54	438	57,59
12:27:54	2.836	57,60
12:27:55	5.142	57,58
12:27:55	4.247	57,60
12:27:56	167	57,61
12:27:56	2.761	57,60
12:27:56	21.674	57,61
12:27:59	24.681	57,60
12:27:59	1.352	57,61
12:27:59	1.337	57,62
12:28:00	7.328	57,61
12:28:00	170	57,60
12:28:01	15	57,62
12:28:01	21.953	57,60
12:28:03	3.958	57,61
12:28:03	3.922	57,60
12:28:04	351	57,59
12:28:04	507	57,58
12:28:04	8.683	57,59
12:28:04	28.243	57,58
12:28:04	372	57,60
12:28:04	3.351	57,61
12:28:05	7.135	57,60
12:28:05	258	57,61
12:28:05	430	57,60
12:28:05	925	57,61
12:28:05	916	57,60
12:28:06	1.800	57,61
12:28:06	2.075	57,60
12:28:06	1.682	57,61
12:28:06	6.435	57,60
12:28:07	813	57,59
12:28:07	4.211	57,60
12:28:07	3.296	57,61
12:28:07	8.682	57,60
12:28:08	294	57,61
12:28:08	2.236	57,60
12:28:08	8.554	57,61
12:28:08	10.579	57,60
12:28:08	25.000	57,61
12:28:09	20.315	57,60
12:28:09	5.727	57,61
12:28:09	40	57,59
12:28:09	17.364	57,60
12:28:10	238	57,59
12:28:10	8.682	57,60
12:28:10	5.955	57,59

VOLVER AL INICIO

12:28:10	172	57,60
12:28:10	890	57,61
12:28:11	8.510	57,62
12:28:11	34.770	57,60
12:28:12	14.649	57,61
12:28:13	1.754	57,60
12:28:13	2.547	57,61
12:28:13	26.029	57,60
12:28:14	964	57,61
12:28:14	617	57,60
12:28:14	7.714	57,61
12:28:14	7.714	57,60
12:28:14	3.450	57,61
12:28:14	1.218	57,60
12:28:15	2.477	57,59
12:28:15	867	57,61
12:28:15	19.846	57,60
12:28:15	606	57,59
12:28:15	319	57,58
12:28:15	8.683	57,60
12:28:16	152	57,61
12:28:16	9.551	57,59
12:28:16	213	57,58
12:28:16	8.834	57,59
12:28:17	30.117	57,58
12:28:20	2.192	57,60
12:28:20	8.384	57,58
12:28:23	7.007	57,60
12:28:23	8.475	57,58
12:28:24	4.500	57,60
12:28:25	2.906	57,58
12:28:25	167	57,60
12:28:26	20.805	57,58
12:28:27	84	57,60
12:28:27	19.734	57,58
12:28:31	81	57,60
12:28:32	698	57,58
12:28:32	22	57,60
12:28:33	6.610	57,58
12:28:33	451	57,60
12:28:33	19.406	57,58
12:28:33	517	57,60
12:28:33	1.368	57,58
12:28:34	5.168	57,60
12:28:34	771	57,58
12:28:35	4.767	57,60
12:28:35	2.770	57,58
12:28:36	1.505	57,60
12:28:37	6.801	57,58
12:28:40	3	57,60
12:28:41	516	57,58
12:28:41	112	57,60
12:28:42	61	57,58
12:28:42	259	57,60
12:28:43	3.441	57,58
12:28:43	192	57,60
12:28:44	175	57,58
12:28:45	52	57,60
12:28:46	57	57,58
12:28:46	1.894	57,60
12:28:47	5.408	57,58
12:28:47	167	57,60
12:28:47	2.125	57,58
12:28:47	520	57,60
12:28:47	3.074	57,58
12:28:50	101	57,60
12:28:50	516	57,58
12:28:53	125	57,60
12:28:53	602	57,58
12:28:54	12.179	57,60
12:28:54	774	57,58
12:28:55	11.717	57,59
12:28:59	8.325	57,60
12:29:00	688	57,59
12:29:02	86	57,60
12:29:02	8.318	57,59
12:29:03	3.646	57,60
12:29:03	521	57,58
12:29:03	84	57,60
12:29:04	586	57,59
12:29:05	60.375	57,60
12:29:05	14.849	57,59
12:29:08	4.717	57,58
12:29:08	378	57,59
12:29:08	103	57,58
12:29:08	4.332	57,60
12:29:08	300	57,59
12:29:09	132	57,60
12:29:09	60	57,58
12:29:09	2.344	57,60
12:29:09	78	57,59
12:29:09	5.935	57,58
12:29:11	668	57,60
12:29:11	1.700	57,58
12:29:12	103	57,60
12:29:13	790	57,58
12:29:14	267	57,60
12:29:15	178	57,58
12:29:15	334	57,60
12:29:16	8.046	57,58
12:29:17	98	57,60
12:29:17	3.190	57,58
12:29:21	8	57,60
12:29:21	2.346	57,58
12:29:22	1.238	57,60
12:29:23	8.025	57,58
12:29:23	172	57,60
12:29:23	14.892	57,58
12:29:28	200	57,60
12:29:28	24.769	57,58
12:29:30	456	57,60
12:29:30	4.291	57,58
12:29:30	273	57,60
12:29:30	12.042	57,58
12:29:33	1.613	57,60
12:29:33	1.180	57,58
12:29:35	1.814	57,60
12:29:35	515	57,58
12:29:35	3.341	57,60
12:29:35	1.831	57,58
12:29:35	718	57,60
12:29:36	1.468	57,58
12:29:37	6.278	57,59
12:29:38	3.451	57,60
12:29:38	79	57,59
12:29:39	17.065	57,58
12:29:39	1.736	57,60
12:29:40	5.325	57,58
12:29:40	7	57,60
12:29:40	34.830	57,58
12:29:41	16.721	57,60
12:29:42	3.440	57,58
12:29:47	12.578	57,60
12:29:48	142	57,58
12:29:49	14.048	57,60
12:29:49	3.405	57,58
12:29:49	4.617	57,60
12:29:50	100	57,58
12:29:51	21.285	57,60
12:29:51	922	57,58
12:29:54	1.672	57,60
12:29:54	285	57,58
12:29:54	13.206	57,60
12:29:55	1.135	57,58
12:29:55	100	57,60
12:29:56	780	57,58
12:29:57	3	57,60
12:29:57	3.202	57,58
12:30:00	462	57,60
12:30:00	3.980	57,58
12:30:02	477	57,60
12:30:02	172	57,58
12:30:02	7	57,60
12:30:03	8.573	57,58
12:30:03	2.358	57,59
12:30:03	123	57,60
12:30:04	3.424	57,59
12:30:05	927	57,60
12:30:05	2.901	57,59
12:30:05	2.169	57,58
12:30:05	2.599	57,60
12:30:05	403	57,59
12:30:05	422	57,60
12:30:05	8	57,59
12:30:06	879	57,60
12:30:06	1.174	57,59
12:30:06	8	57,60
12:30:06	111	57,59
12:30:06	829	57,60
12:30:07	2.267	57,59
12:30:07	519	57,60
12:30:07	568	57,59
12:30:07	576	57,60
12:30:07	507	57,59
12:30:07	90	57,60
12:30:07	2.209	57,59
12:30:08	13.890	57,60
12:30:08	1.436	57,59
12:30:09	472	57,58
12:30:10	4.784	57,59
12:30:10	1	57,60
12:30:10	2.407	57,59
12:30:10	167	57,60
12:30:10	2.550	57,59
12:30:11	5	57,60
12:30:11	30.419	57,59
12:30:14	24	57,60
12:30:14	6.532	57,59
12:30:16	2.034	57,60
12:30:16	3.738	57,61
12:30:16	13.063	57,62
12:30:16	19.000	57,63
12:30:16	14.248	57,64
12:30:16	5.435	57,60
12:30:16	11.279	57,61
12:30:16	342	57,60
12:30:17	417	57,61
12:30:17	11.714	57,60
12:30:20	8.450	57,61
12:30:20	33	57,63
12:30:20	5.550	57,61
12:30:21	6.121	57,60
12:30:21	14.263	57,61
12:30:21	1.860	57,62
12:30:22	639	57,61
12:30:22	256	57,62
12:30:23	271	57,61
12:30:23	16	57,62
12:30:23	4.077	57,61
12:30:26	35.794	57,62
12:30:29	347	57,63
12:30:29	8.272	57,62
12:30:29	173	57,63
12:30:30	167	57,64
12:30:30	2.075	57,62
12:30:30	867	57,63
12:30:31	2.036	57,62
12:30:32	11	57,63
12:30:32	2.326	57,62
12:30:34	121	57,63
12:30:34	91.564	57,62
12:30:34	5.185	57,63
12:30:34	171	57,62
12:30:35	12.427	57,63
12:30:35	3.739	57,64
12:30:35	12.427	57,65
12:30:35	5.784	57,66
12:30:35	1.126	57,62
12:30:35	12	57,65
12:30:36	550	57,62
12:30:36	430	57,65
12:30:36	1.504	57,66
12:30:36	383	57,62
12:30:36	2.118	57,63
12:30:36	1.429	57,65
12:30:36	3.453	57,66
12:30:37	890	57,62
12:30:38	85	57,65
12:30:38	309	57,62
12:30:38	120	57,65
12:30:38	355	57,62
12:30:39	15	57,64
12:30:40	121	57,62
12:30:40	1.035	57,64
12:30:40	15.020	57,63
12:30:40	138	57,64
12:30:41	377	57,63
12:30:41	17	57,64
12:30:41	13.327	57,63
12:30:41	6.401	57,64
12:30:41	1.996	57,63
12:30:42	83	57,64
12:30:42	2.051	57,63
12:30:43	11.467	57,64
12:30:44	10.229	57,63
12:30:44	177	57,62
12:30:45	84	57,64
12:30:45	2.636	57,62
12:30:46	25.177	57,63
12:30:47	69	57,62
12:30:47	10.160	57,63
12:30:47	247	57,64
12:30:47	569	57,62
12:30:48	1.668	57,65
12:30:48	3.782	57,63
12:30:49	1.101	57,62
12:30:49	1.699	57,65
12:30:49	5.833	57,62
12:30:52	3.469	57,65
12:30:52	1.157	57,63
12:30:52	4.262	57,62
12:30:52	88	57,65
12:30:53	88	57,63
12:30:53	1.939	57,62
12:30:53	2.158	57,64
12:30:54	167	57,65
12:30:54	21.028	57,64
12:30:58	928	57,65
12:30:58	945	57,64
12:30:58	262	57,65
12:30:59	1.976	57,64
12:30:59	1.295	57,65
12:30:59	1.870	57,64
12:31:00	126.237	57,65
12:31:00	72.721	57,64
12:31:00	27	57,65
12:31:01	84	57,64
12:31:01	336	57,65
12:31:01	171	57,64
12:31:01	192.448	57,65
12:31:06	169	57,67
12:31:06	8.736	57,65
12:31:06	6.092	57,63
12:31:06	3.601	57,62
12:31:07	50.199	57,63
12:31:09	98.129	57,62
12:31:09	1.610	57,63
12:31:10	1.001	57,66
12:31:10	213	57,63
12:31:11	10.355	57,66
12:31:12	100	57,63
12:31:13	183	57,66
12:31:13	945	57,63
12:31:13	3	57,66
12:31:13	1.090	57,63
12:31:13	29.340	57,62
12:31:14	344	57,63
12:31:15	33	57,66
12:31:15	459	57,63
12:31:16	287	57,62
12:31:17	347	57,64
12:31:17	542	57,62
12:31:19	86	57,64
12:31:20	1.114	57,62
12:31:21	13	57,64
12:31:21	98.790	57,62
12:31:21	2.051	57,61
12:31:21	22.097	57,60
12:31:21	70.625	57,59
12:31:21	56.471	57,57
12:31:21	26.384	57,62
12:31:22	2.234	57,60
12:31:22	8.682	57,62
12:31:22	1.399	57,61
12:31:23	2.157	57,62
12:31:23	650	57,63
12:31:23	173	57,61
12:31:24	1.890	57,63
12:31:24	3.571	57,61
12:31:27	260	57,63
12:31:27	1.308	57,61
12:31:27	25	57,62
12:31:27	32.211	57,63
12:31:28	575	57,61
12:31:28	8.025	57,63
12:31:28	8.679	57,64
12:31:28	8.024	57,63
12:31:28	433	57,65
12:31:29	11.975	57,63
12:31:29	86	57,62
12:31:30	12.255	57,63
12:31:30	4.923	57,62
12:31:31	20.364	57,64
12:31:32	285	57,63
12:31:32	363	57,64
12:31:32	30.544	57,65
12:31:33	85	57,63
12:31:33	5.091	57,65
12:31:33	20.000	57,63
12:31:34	26.755	57,65
12:31:34	173	57,63
12:31:34	5.930	57,65
12:31:35	345	57,63
12:31:35	8.292	57,65
12:31:35	608	57,63
12:31:36	1.206	57,65
12:31:36	17.177	57,63
12:31:36	686	57,65
12:31:37	14.953	57,63
12:31:38	1.221	57,62
12:31:38	710	57,65
12:31:38	5	57,63
12:31:38	6.007	57,62
12:31:38	2	57,63
12:31:38	20.344	57,62
12:31:38	20.481	57,61
12:31:39	20.420	57,62
12:31:40	172	57,61
12:31:40	13.937	57,63
12:31:41	204	57,62
12:31:41	1.187	57,61
12:31:41	27	57,63
12:31:42	131	57,61
12:31:43	49	57,63
12:31:43	1.256	57,64
12:31:43	86	57,65
12:31:43	1.403	57,64
12:31:43	1.420	57,62
12:31:45	1.421	57,64
12:31:45	1.753	57,62
12:31:45	15.468	57,64
12:31:46	20	57,62
12:31:46	5.394	57,64
12:31:46	1.242	57,65
12:31:47	18	57,62
12:31:47	69.500	57,65
12:31:48	738	57,62
12:31:52	1	57,65
12:31:52	583	57,66
12:31:52	738	57,65
12:31:52	42.619	57,66
12:31:53	176	57,62
12:31:53	176	57,65
12:31:53	14.622	57,66
12:31:54	35.000	57,63
12:31:54	176	57,66
12:31:54	7.653	57,63
12:31:54	293	57,65
12:31:55	18.047	57,63
12:31:55	8.170	57,65
12:31:55	178	57,63
12:31:55	17.237	57,65
12:31:56	2.122	57,63
12:31:56	177	57,65
12:31:56	16.028	57,63
12:31:58	19.954	57,65
12:31:58	9.672	57,63
12:31:59	20.000	57,65
12:31:59	178	57,62
12:31:59	365	57,61
12:31:59	43.196	57,65
12:32:00	17	57,61
12:32:00	1	57,65
12:32:00	104	57,66
12:32:00	43.195	57,65
12:32:01	4.850	57,62
12:32:01	225	57,64
12:32:01	15.135	57,65
12:32:02	450	57,64
12:32:03	197	57,63
12:32:03	260	57,62
12:32:03	42.897	57,65
12:32:04	100	57,63
12:32:04	23.396	57,65
12:32:04	62	57,64
12:32:04	109	57,63
12:32:04	286	57,64
12:32:05	1	57,63
12:32:05	62	57,64
12:32:05	1.923	57,63
12:32:05	2.810	57,64
12:32:05	40.555	57,65
12:32:05	38	57,64
12:32:05	133	57,63
12:32:05	4.621	57,65
12:32:05	709	57,64
12:32:06	4.640	57,65
12:32:06	709	57,64
12:32:06	43.990	57,65
12:32:06	651	57,64
12:32:07	43.365	57,65
12:32:07	415	57,64
12:32:07	43.365	57,65
12:32:08	326	57,64
12:32:08	140	57,63
12:32:08	11.806	57,65
12:32:09	289	57,66
12:32:09	1.395	57,65
12:32:10	26	57,64
12:32:10	86	57,66
12:32:10	10.596	57,64
12:32:13	173	57,65
12:32:13	3	57,66
12:32:13	43.192	57,65
12:32:13	742	57,64
12:32:13	43.365	57,65
12:32:14	359	57,64
12:32:14	569	57,63
12:32:14	51.926	57,65
12:32:14	706	57,63
12:32:15	27.008	57,65
12:32:15	1.719	57,64
12:32:15	2.620	57,65
12:32:15	25.575	57,64
12:32:15	1.275	57,62
12:32:15	3.150	57,60
12:32:15	23.643	57,65
12:32:15	2.214	57,62
12:32:16	43.365	57,65
12:32:16	343	57,62
12:32:16	20.000	57,64
12:32:16	35.584	57,65
12:32:17	2.414	57,64
12:32:17	4.303	57,63
12:32:18	19.531	57,64
12:32:18	138	57,63
12:32:18	440	57,65
12:32:19	743	57,63
12:32:19	3.000	57,64
12:32:19	856	57,65
12:32:19	1.668	57,63
12:32:20	53.321	57,65
12:32:20	214	57,63
12:32:21	27.552	57,65
12:32:21	45.249	57,66
12:32:24	1.817	57,67
12:32:24	751	57,66
12:32:26	141	57,67
12:32:26	2.564	57,66
12:32:27	175	57,67
12:32:27	41.784	57,66
12:32:32	167	57,67
12:32:32	1.958	57,66
12:32:34	755	57,67
12:32:34	89.829	57,66
12:32:35	17	57,64
12:32:35	52.028	57,66
12:32:35	5.227	57,64
12:32:36	52.028	57,66
12:32:37	372	57,64
12:32:37	8.671	57,66
12:32:37	713	57,64
12:32:37	43.357	57,66
12:32:38	192	57,64
12:32:38	2.062	57,65
12:32:38	5.959	57,66
12:32:38	859	57,65
12:32:38	2.834	57,66
12:32:38	10.013	57,67
12:32:38	3.125	57,66
12:32:38	230	57,65
12:32:38	189	57,66
12:32:38	524	57,65
12:32:39	11.009	57,66
12:32:39	113.367	57,67
12:32:39	206	57,66
12:32:40	1.528	57,65
12:32:40	20.000	57,66
12:32:40	688	57,65
12:32:40	1.527	57,66
12:32:41	4.364	57,65
12:32:41	1	57,66
12:32:41	6	57,67
12:32:41	87	57,65
12:32:41	26.928	57,66
12:32:44	16.429	57,67
12:32:44	11.704	57,65
12:32:44	167	57,67
12:32:45	29.629	57,65
12:32:46	269	57,64
12:32:46	3.000	57,63
12:32:46	12.044	57,62
12:32:46	1.528	57,64
12:32:46	14.720	57,63
12:32:46	286	57,62
12:32:46	9.754	57,64
12:32:46	343	57,62
12:32:47	4.590	57,64
12:32:47	2.255	57,62
12:32:47	645	57,64
12:32:48	8.771	57,62
12:32:48	24.721	57,64
12:32:48	21	57,62
12:32:49	16.998	57,65
12:32:49	1.803	57,62
12:32:49	166	57,64
12:32:50	213	57,62
12:32:50	6.115	57,64
12:32:50	8	57,65
12:32:50	146	57,64
12:32:50	261	57,65
12:32:50	259	57,66
12:32:51	20	57,64
12:32:51	19	57,62
12:32:51	20.000	57,65
12:32:52	43	57,63
12:32:52	30.280	57,65
12:32:53	525	57,63
12:32:54	3.797	57,65
12:32:54	2.659	57,66
12:32:54	45	57,64
12:32:54	105	57,63
12:32:55	834	57,64
12:32:57	2.006	57,66
12:32:57	232	57,67
12:32:58	85	57,64
12:32:58	5.362	57,67
12:32:59	7.266	57,64
12:33:03	41.770	57,66
12:33:04	1.844	57,64
12:33:04	2.601	57,66
12:33:05	32	57,64
12:33:05	5.009	57,66
12:33:06	1.211	57,64
12:33:07	23.759	57,66
12:33:07	142	57,64
12:33:08	5.321	57,66
12:33:08	865	57,64
12:33:08	18.500	57,66
12:33:08	5.478	57,64
12:33:10	693	57,66
12:33:11	59	57,64
12:33:12	170	57,66
12:33:12	52	57,64
12:33:12	11.483	57,66
12:33:13	28	57,65
12:33:13	4.505	57,66
12:33:14	2.902	57,65
12:33:19	166	57,66
12:33:20	345	57,65
12:33:21	1.937	57,66
12:33:21	773	57,65
12:33:22	5.394	57,66
12:33:22	515	57,65
12:33:22	7.991	57,66
12:33:24	16.889	57,65
12:33:25	508	57,66
12:33:25	750	57,65
12:33:26	1.722	57,64
12:33:26	1.669	57,66
12:33:26	1.813	57,64
12:33:27	364	57,66
12:33:27	2.023	57,64
12:33:28	1.725	57,66
12:33:28	516	57,64
12:33:29	520	57,66
12:33:29	4.531	57,64
12:33:30	5.078	57,66
12:33:31	2.133	57,64
12:33:31	835	57,66
12:33:32	1.614	57,64
12:33:34	94.182	57,66
12:33:35	862	57,64
12:33:36	390	57,66
12:33:36	3.821	57,64
12:33:41	169	57,65
12:33:41	356	57,64
12:33:42	919	57,65
12:33:42	156	57,64
12:33:43	862	57,65
12:33:44	73	57,64
12:33:46	242	57,65
12:33:46	6.151	57,64
12:33:49	1.169	57,65
12:33:49	2.773	57,64

VOLVER AL INICIO

12:33:50	13	57,65
12:33:50	4.356	57,64
12:33:54	745	57,65
12:33:54	5.596	57,64
12:33:59	12.076	57,65
12:34:00	4.500	57,64
12:34:02	169	57,65
12:34:02	2.422	57,64
12:34:04	1.670	57,65
12:34:05	12.237	57,64
12:34:09	63	57,65
12:34:09	1.961	57,64
12:34:10	30	57,65
12:34:11	3.032	57,64
12:34:14	51	57,65
12:34:14	68	57,64
12:34:15	334	57,65
12:34:15	3.199	57,64
12:34:17	8	57,65
12:34:17	263	57,64
12:34:17	50.649	57,65
12:34:17	2.706	57,64
12:34:18	17.348	57,65
12:34:18	56	57,64
12:34:18	8.674	57,65
12:34:18	1.217	57,66
12:34:19	1.762	57,65
12:34:19	22.874	57,66
12:34:20	3.439	57,65
12:34:20	582	57,66
12:34:20	17.473	57,65
12:34:20	45.496	57,64
12:34:20	2.783	57,66
12:34:20	1.880	57,65
12:34:21	3.478	57,66
12:34:21	427	57,65
12:34:22	433	57,66
12:34:22	6.364	57,65
12:34:25	4.360	57,66
12:34:26	199	57,65
12:34:26	15	57,66
12:34:26	40.461	57,65
12:34:27	2.350	57,66
12:34:27	869	57,65
12:34:28	668	57,67
12:34:28	7.458	57,65
12:34:31	8.753	57,66
12:34:32	515	57,65
12:34:32	10.826	57,66
12:34:32	1.576	57,65
12:34:33	6.116	57,66
12:34:33	81	57,67
12:34:33	541	57,65
12:34:34	100	57,67
12:34:34	2.842	57,65
12:34:36	2.991	57,67
12:34:37	3.232	57,65
12:34:37	8.848	57,66
12:34:37	872	57,65
12:34:38	37	57,67
12:34:38	601	57,65
12:34:38	26	57,67
12:34:38	1.945	57,65
12:34:39	42	57,67
12:34:39	8.213	57,65
12:34:40	1.826	57,67
12:34:40	312	57,65
12:34:41	1.226	57,67
12:34:41	258	57,65
12:34:42	3.091	57,67
12:34:42	339	57,65
12:34:42	13	57,67
12:34:42	531	57,65
12:34:42	70	57,67
12:34:43	603	57,65
12:34:43	43	57,67
12:34:43	1.718	57,65
12:34:43	45.382	57,66
12:34:44	66.160	57,65
12:34:44	18.023	57,64
12:34:44	9.860	57,62
12:34:44	43.433	57,61
12:34:44	1.755	57,64
12:34:44	29.957	57,65
12:34:45	12.356	57,66
12:34:45	497	57,64
12:34:45	6	57,66
12:34:45	5.985	57,64
12:34:46	905	57,65
12:34:46	8	57,66
12:34:46	10	57,65
12:34:46	361	57,63
12:34:47	9	57,66
12:34:47	3.379	57,65
12:34:47	228	57,64
12:34:47	5.681	57,65
12:34:47	1.844	57,64
12:34:47	16.858	57,65
12:34:48	1.719	57,64
12:34:48	38.310	57,65
12:34:48	3.814	57,66
12:34:48	3.924	57,65
12:34:50	26.053	57,66
12:34:50	292	57,65
12:34:50	16.942	57,66
12:34:51	2.461	57,65
12:34:54	172	57,67
12:34:54	1.189	57,65
12:34:55	300	57,66
12:34:56	478	57,65
12:34:56	21	57,66
12:34:56	21.847	57,65
12:34:57	1.135	57,66
12:34:58	14.359	57,65
12:35:00	1	57,66
12:35:00	6.350	57,67
12:35:00	5	57,65
12:35:01	6.107	57,66
12:35:02	18.747	57,67
12:35:03	241	57,66
12:35:03	103	57,67
12:35:03	1.144	57,65
12:35:03	10	57,67
12:35:03	698	57,65
12:35:03	3.840	57,67
12:35:04	330	57,65
12:35:04	359	57,64
12:35:04	171	57,66
12:35:05	173	57,67
12:35:05	8.503	57,66
12:35:05	3.005	57,65
12:35:06	84	57,68
12:35:06	2.474	57,65
12:35:08	152	57,68
12:35:08	120	57,65
12:35:08	798	57,66
12:35:08	19.641	57,67
12:35:09	1.982	57,66
12:35:09	1.181	57,68
12:35:10	17	57,66
12:35:10	2.114	57,65
12:35:10	20.970	57,66
12:35:11	346	57,64
12:35:11	2.248	57,62
12:35:11	760	57,64
12:35:12	28.131	57,66
12:35:12	994	57,64
12:35:12	16	57,67
12:35:12	4.011	57,64
12:35:13	17.253	57,67
12:35:14	3.184	57,64
12:35:14	1.809	57,65
12:35:16	17.350	57,66
12:35:16	79	57,67
12:35:17	11.689	57,66
12:35:17	17	57,67
12:35:17	3.850	57,66
12:35:18	304	57,64
12:35:19	822	57,65
12:35:19	1.502	57,67
12:35:20	344	57,65
12:35:21	1.133	57,67
12:35:21	1.592	57,68
12:35:21	700	57,69
12:35:21	91	57,66
12:35:22	1.872	57,68
12:35:23	361	57,66
12:35:24	291	57,68
12:35:25	3.163	57,66
12:35:28	46	57,68
12:35:28	5.645	57,66
12:35:30	168	57,68
12:35:30	29.286	57,66
12:35:31	346	57,68
12:35:32	13.002	57,66
12:35:33	709	57,68
12:35:33	2.926	57,66
12:35:34	1.013	57,68
12:35:34	2.392	57,66
12:35:36	87	57,68
12:35:36	11.987	57,66
12:35:36	3.424	57,68
12:35:36	6.979	57,66
12:35:39	346	57,68
12:35:39	710	57,66
12:35:39	607	57,68
12:35:40	4.597	57,65
12:35:41	1.212	57,66
12:35:42	6.284	57,67
12:35:43	19	57,66
12:35:43	9.791	57,67
12:35:45	28.578	57,69
12:35:45	2.580	57,67
12:35:46	52	57,68
12:35:46	1.548	57,67
12:35:47	5.039	57,68
12:35:47	688	57,67
12:35:47	18.266	57,68
12:35:48	568	57,67
12:35:49	866	57,69
12:35:49	558	57,67
12:35:49	567	57,69
12:35:49	42.416	57,67
12:35:49	5.170	57,66
12:35:49	45.776	57,65
12:35:49	2.000	57,63
12:35:49	12.139	57,62
12:35:50	34	57,67
12:35:50	217	57,65
12:35:50	1.645	57,64
12:35:50	14.511	57,67
12:35:51	549	57,66
12:35:51	1.476	57,67
12:35:51	727	57,66
12:35:54	2.600	57,67
12:35:54	172	57,66
12:35:54	1.602	57,67
12:35:55	162	57,68
12:35:55	4.215	57,66
12:35:58	1.020	57,68
12:35:58	2.330	57,67
12:35:59	353	57,66
12:36:00	668	57,67
12:36:01	1.622	57,66
12:36:02	10.346	57,67
12:36:02	2.029	57,66
12:36:02	12.343	57,68
12:36:02	2.414	57,66
12:36:03	18.863	57,68
12:36:04	795	57,66
12:36:04	43.342	57,68
12:36:04	5.520	57,66
12:36:04	22.648	57,68
12:36:04	431	57,66
12:36:05	20.000	57,69
12:36:06	17	57,66
12:36:06	112	57,68
12:36:06	212	57,67
12:36:06	2.229	57,66
12:36:06	85	57,67
12:36:06	20.000	57,68
12:36:06	505	57,67
12:36:07	8.914	57,69
12:36:08	12.009	57,67
12:36:09	333	57,69
12:36:09	1.719	57,67
12:36:09	18.753	57,69
12:36:10	4.759	57,67
12:36:10	346	57,70
12:36:11	862	57,67
12:36:11	7	57,70
12:36:11	3	57,67
12:36:12	3.811	57,70
12:36:12	173	57,67
12:36:13	10.393	57,68
12:36:14	20.000	57,69
12:36:14	330.000	57,70
12:36:14	4.448	57,68
12:36:14	213	57,70
12:36:15	655	57,68
12:36:16	41	57,70
12:36:16	3.609	57,68
12:36:16	346	57,70
12:36:16	25.132	57,68
12:36:21	7.181	57,70
12:36:21	1.962	57,68
12:36:23	136	57,70
12:36:23	8.898	57,68
12:36:24	75.464	57,67
12:36:24	1.343	57,68
12:36:24	19.864	57,69
12:36:24	1.254	57,68
12:36:25	11	57,69
12:36:25	19.741	57,68
12:36:26	159	57,69
12:36:27	1.137	57,68
12:36:28	5.202	57,70
12:36:28	515	57,68
12:36:28	1	57,70
12:36:28	25	57,68
12:36:28	861	57,70
12:36:28	601	57,68
12:36:29	3.591	57,70
12:36:30	4.408	57,68
12:36:30	2.960	57,69
12:36:31	3.423	57,70
12:36:32	14.136	57,69
12:36:33	8	57,70
12:36:33	1.378	57,69
12:36:34	1.859	57,70
12:36:34	3.526	57,69
12:36:34	5.788	57,68
12:36:36	686	57,70
12:36:36	6.531	57,68
12:36:37	1.591	57,70
12:36:37	2.713	57,68
12:36:37	117.233	57,70
12:36:37	25.375	57,71
12:36:37	2.223	57,72
12:36:37	61.153	57,73
12:36:38	3.538	57,69
12:36:38	135	57,71
12:36:38	42	57,69
12:36:39	776	57,71
12:36:39	643	57,72
12:36:39	651	57,73
12:36:39	8.949	57,70
12:36:40	1.270	57,72
12:36:40	3.172	57,70
12:36:41	663	57,72
12:36:41	15.949	57,70
12:36:43	344	57,72
12:36:43	189	57,70
12:36:44	166	57,72
12:36:45	7.486	57,71
12:36:46	2	57,72
12:36:46	869	57,71
12:36:47	19.231	57,72
12:36:48	98	57,73
12:36:48	388	57,74
12:36:48	873	57,72
12:36:49	406	57,74
12:36:49	8.808	57,72
12:36:51	86	57,74
12:36:51	18.246	57,72
12:36:56	33	57,74
12:36:56	185	57,72
12:36:56	2.751	57,74
12:36:56	14.784	57,72
12:36:58	346	57,74
12:36:58	513	57,72
12:36:59	119	57,73
12:36:59	227	57,74
12:36:59	765	57,72
12:37:00	82.660	57,74
12:37:00	333	57,75
12:37:00	12.857	57,74
12:37:00	18	57,75
12:37:01	44.161	57,74
12:37:03	2.077	57,75
12:37:04	219	57,74
12:37:04	26	57,75
12:37:05	2.394	57,74
12:37:05	1.811	57,75
12:37:06	3.206	57,74
12:37:07	173	57,75
12:37:07	5.650	57,74
12:37:09	102	57,75
12:37:10	17	57,74
12:37:10	1.201	57,75
12:37:11	172	57,74
12:37:12	170	57,75
12:37:12	882	57,74
12:37:13	396	57,75
12:37:13	655	57,74
12:37:15	250	57,75
12:37:15	3.550	57,74
12:37:16	6.683	57,75
12:37:17	207	57,74
12:37:17	451	57,75
12:37:18	992	57,74
12:37:19	7	57,75
12:37:19	23	57,74
12:37:20	1.667	57,75
12:37:20	60.012	57,74
12:37:23	568	57,72
12:37:23	1.470	57,73
12:37:24	5.839	57,75
12:37:25	2.469	57,74
12:37:25	8.921	57,75
12:37:26	710	57,74
12:37:26	4.853	57,75
12:37:27	142	57,74
12:37:27	1.051	57,75
12:37:28	5.094	57,74
12:37:28	938	57,73
12:37:28	8.775	57,75
12:37:30	172	57,73
12:37:30	6.458	57,75
12:37:31	1.579	57,73
12:37:31	121	57,74
12:37:31	53	57,75
12:37:32	4.927	57,73
12:37:37	18.572	57,75
12:37:38	17	57,73
12:37:38	14.458	57,75
12:37:39	213	57,73
12:37:40	2.108	57,75
12:37:40	1.652	57,74
12:37:40	17.892	57,75
12:37:40	2.887	57,76
12:37:41	3.643	57,75
12:37:42	4.332	57,76
12:37:42	86	57,77
12:37:42	7.371	57,75
12:37:46	1.396	57,76
12:37:46	356	57,74
12:37:47	155	57,76
12:37:47	2.429	57,74
12:37:51	178	57,75
12:37:52	14.081	57,74
12:37:52	78	57,76
12:37:52	2.233	57,74
12:37:53	50.278	57,76
12:37:54	30.182	57,75
12:37:56	196	57,76
12:37:57	213	57,73
12:37:58	172	57,74
12:37:58	169	57,75
12:37:58	172	57,76
12:37:59	826	57,74
12:37:59	5.193	57,75
12:37:59	2.877	57,74
12:37:59	14.244	57,75
12:38:00	2.469	57,74
12:38:01	1.726	57,75
12:38:01	3.605	57,74
12:38:01	5.383	57,73
12:38:01	8.763	57,75
12:38:02	5.207	57,74
12:38:02	155	57,73
12:38:02	427	57,72
12:38:02	120	57,73
12:38:02	3.557	57,74
12:38:02	2	57,75
12:38:02	3.298	57,73
12:38:03	18.966	57,74
12:38:03	579	57,75
12:38:03	27.740	57,74
12:38:04	515	57,73
12:38:04	8.765	57,75
12:38:04	7.894	57,73
12:38:04	666	57,72
12:38:04	166	57,75
12:38:04	857	57,72
12:38:05	8.768	57,75
12:38:05	3.544	57,73
12:38:05	5.204	57,74
12:38:05	1.000	57,73
12:38:05	428	57,72
12:38:05	17.378	57,73
12:38:06	8.765	57,74
12:38:07	275	57,73
12:38:07	168	57,74
12:38:07	71	57,73
12:38:07	994	57,74
12:38:07	344	57,73
12:38:08	8.875	57,74
12:38:08	372	57,73
12:38:09	995	57,74
12:38:09	710	57,73
12:38:10	300	57,74
12:38:10	213	57,73
12:38:10	166	57,74
12:38:10	1.426	57,73
12:38:10	338	57,74
12:38:10	2.699	57,73
12:38:12	1.145	57,72
12:38:13	593	57,74
12:38:13	23.839	57,72
12:38:15	86	57,71
12:38:15	1.210	57,72
12:38:16	1.399	57,71
12:38:17	20.342	57,72
12:38:17	777	57,71
12:38:18	60	57,72
12:38:18	1.509	57,73
12:38:19	51	57,72
12:38:19	273	57,73
12:38:20	3.258	57,72
12:38:22	669	57,71
12:38:23	1.117	57,70
12:38:23	3.294	57,71
12:38:24	83	57,72
12:38:25	6.525	57,71
12:38:25	23	57,72
12:38:25	10.181	57,71
12:38:27	7.332	57,70
12:38:29	6.233	57,72
12:38:29	102.554	57,70
12:38:29	291	57,69
12:38:29	22.000	57,68
12:38:29	52.748	57,67
12:38:29	69.277	57,66
12:38:29	2.393	57,72
12:38:29	69	57,71
12:38:29	8.553	57,68
12:38:30	786	57,71
12:38:31	999	57,68
12:38:31	1.718	57,67
12:38:31	67	57,71
12:38:31	1.344	57,68
12:38:32	1.152	57,66
12:38:32	397	57,68
12:38:32	29.315	57,71
12:38:33	33.713	57,68
12:38:34	276	57,71
12:38:34	1.275	57,68
12:38:34	1.706	57,71
12:38:35	29.045	57,68
12:38:38	363	57,66
12:38:39	2.416	57,68
12:38:39	5.004	57,70
12:38:40	5.209	57,68
12:38:40	20.000	57,70
12:38:40	1	57,67
12:38:40	20.000	57,70
12:38:40	4	57,68
12:38:41	77.996	57,70
12:38:41	2.004	57,68
12:38:42	6.172	57,71
12:38:42	10.509	57,70
12:38:42	1.124	57,68
12:38:44	948	57,70
12:38:44	543	57,68
12:38:45	380	57,70
12:38:45	14.281	57,68
12:38:45	669	57,70
12:38:46	2.580	57,68
12:38:46	12.800	57,70
12:38:46	548	57,68
12:38:46	11.949	57,70
12:38:47	3.642	57,68
12:38:47	37.674	57,71
12:38:47	13.689	57,72
12:38:48	257	57,69
12:38:48	39.757	57,70
12:38:52	185	57,71
12:38:52	4.449	57,70
12:38:52	2.429	57,69
12:38:52	812	57,70
12:38:52	237	57,69
12:38:53	1.319	57,70
12:38:53	1.181	57,68
12:38:53	1.222	57,70
12:38:54	227	57,68
12:38:54	13.145	57,70
12:38:55	27.608	57,68
12:38:55	17.984	57,67
12:38:55	5.345	57,66
12:38:55	14.855	57,69
12:38:55	143	57,70
12:38:55	14.750	57,71
12:38:55	3.078	57,69
12:38:55	13	57,71
12:38:55	944	57,69
12:38:57	346	57,71
12:38:57	10.658	57,69
12:38:57	131.901	57,68
12:38:59	42.849	57,71
12:39:00	1.110	57,70
12:39:01	12.231	57,71
12:39:01	10.425	57,70
12:39:01	505	57,71
12:39:02	22.465	57,70
12:39:02	104	57,69
12:39:02	6.243	57,68
12:39:02	117	57,70
12:39:03	1.238	57,68
12:39:03	1	57,70
12:39:03	2.253	57,71
12:39:04	23.202	57,68
12:39:04	40.109	57,71
12:39:05	1.816	57,70
12:39:05	1.010	57,69
12:39:05	8.096	57,70
12:39:06	323	57,71
12:39:06	26.358	57,69
12:39:06	11.772	57,71
12:39:06	15.967	57,70
12:39:07	18.513	57,71
12:39:07	18.033	57,70
12:39:07	46.715	57,71
12:39:07	333	57,73
12:39:07	12.190	57,71
12:39:08	2.130	57,70
12:39:08	8.468	57,71
12:39:08	19.999	57,70
12:39:08	4.234	57,71
12:39:08	110.033	57,69
12:39:10	233	57,68
12:39:10	2.787	57,67
12:39:10	29	57,71
12:39:10	4.000	57,68
12:39:10	17.653	57,71
12:39:10	750	57,68
12:39:10	20.000	57,70
12:39:10	172	57,68
12:39:11	3.536	57,70
12:39:11	3.536	57,69
12:39:11	11.547	57,68
12:39:11	23.616	57,70
12:39:11	936	57,69
12:39:11	20.000	57,68
12:39:11	3.622	57,70
12:39:12	8.776	57,69
12:39:12	19.999	57,70
12:39:12	11.224	57,69
12:39:12	1	57,70
12:39:12	223	57,68
12:39:12	772	57,70
12:39:13	17.760	57,69
12:39:13	18.617	57,71
12:39:13	17.218	57,70
12:39:13	19	57,68
12:39:13	12.000	57,70
12:39:13	30.763	57,68
12:39:13	11.417	57,67
12:39:13	30.727	57,66
12:39:13	9.366	57,65
12:39:13	11.310	57,64
12:39:13	28.801	57,63
12:39:13	32.873	57,62
12:39:13	91.612	57,61
12:39:13	855	57,68
12:39:13	2.880	57,66
12:39:14	1.358	57,68
12:39:14	1.128	57,67
12:39:14	1.200	57,68
12:39:14	1.133	57,70
12:39:14	427	57,69
12:39:15	2.194	57,70
12:39:15	674	57,69
12:39:15	1.310	57,68
12:39:16	16	57,70

12:39:16	247	57,68
12:39:16	6.225	57,70
12:39:16	309	57,68
12:39:16	14.844	57,70
12:39:17	228	57,69
12:39:17	21.039	57,70
12:39:18	3.554	57,69
12:39:19	80.644	57,70
12:39:19	24.446	57,69
12:39:20	92	57,68
12:39:20	33.554	57,69
12:39:21	174	57,68
12:39:22	151	57,70
12:39:22	36	57,69
12:39:23	21.202	57,70
12:39:24	48.000	57,71
12:39:24	39.289	57,72
12:39:24	261.104	57,73
12:39:25	4.758	57,74
12:39:25	6.204	57,71
12:39:25	26.063	57,70
12:39:25	195	57,71
12:39:25	22.303	57,70
12:39:26	142	57,69
12:39:26	58	57,71
12:39:26	16.055	57,70
12:39:27	623	57,71
12:39:27	701	57,70
12:39:28	858	57,71
12:39:28	23.693	57,70
12:39:29	6.972	57,71
12:39:29	7.879	57,70
12:39:29	25.973	57,71
12:39:30	7.024	57,70
12:39:30	2.026	57,71
12:39:30	1.439	57,72
12:39:30	38.537	57,70
12:39:31	31.137	57,71
12:39:31	142	57,70
12:39:31	54.344	57,71
12:39:31	30.139	57,70
12:39:32	20	57,72
12:39:32	3.253	57,69
12:39:35	11.148	57,70
12:39:35	5.210	57,69
12:39:39	172	57,70
12:39:40	4.110	57,69
12:39:41	2.557	57,70
12:39:41	10.797	57,72
12:39:41	569	57,69
12:39:42	171	57,70
12:39:42	94.460	57,69
12:39:42	345	57,68
12:39:43	6.951	57,69
12:39:44	426	57,68
12:39:44	9.703	57,69
12:39:45	517	57,68
12:39:45	1.079	57,69
12:39:46	26.488	57,68
12:39:47	129	57,67
12:39:47	9.376	57,66
12:39:48	25.645	57,68
12:39:49	1.790	57,69
12:39:49	4.262	57,67
12:39:50	16	57,69
12:39:51	711	57,67
12:39:52	50	57,69
12:39:52	914	57,67
12:39:55	166	57,69
12:39:55	4.465	57,67
12:39:57	3.035	57,69
12:39:58	2.065	57,67
12:39:58	2.776	57,69
12:39:58	565	57,67
12:39:59	617	57,69
12:39:59	18	57,67
12:39:59	2.776	57,69
12:39:59	2.046	57,68
12:40:01	2.776	57,69
12:40:02	1.935	57,68
12:40:02	7.381	57,69
12:40:02	1.189	57,68
12:40:02	1.775	57,67
12:40:03	142	57,69
12:40:03	8.982	57,67
12:40:05	17	57,69
12:40:06	4.579	57,67
12:40:07	8.667	57,69
12:40:07	3.852	57,67
12:40:08	25	57,69
12:40:08	3.719	57,67
12:40:09	333	57,69
12:40:09	434	57,67
12:40:09	1.386	57,69
12:40:10	1.377	57,67
12:40:10	866	57,69
12:40:10	716	57,67
12:40:10	1	57,69
12:40:11	1.566	57,67
12:40:11	1.528	57,66
12:40:11	1.169	57,67
12:40:11	11	57,68
12:40:11	18.937	57,67
12:40:13	3.690	57,66
12:40:13	694	57,67
12:40:13	245	57,66
12:40:14	51	57,68
12:40:14	2.607	57,66
12:40:14	106	57,67
12:40:14	578	57,66
12:40:14	2.855	57,68
12:40:15	1.641	57,66
12:40:15	7	57,68
12:40:15	15.577	57,66
12:40:17	8	57,68
12:40:17	13.813	57,66
12:40:17	17.543	57,64
12:40:17	427	57,67
12:40:17	1.817	57,66
12:40:17	20.000	57,65
12:40:17	15.553	57,64
12:40:18	5.001	57,67
12:40:18	45.663	57,68
12:40:19	3.579	57,67
12:40:19	9.890	57,68
12:40:19	37.587	57,67
12:40:20	166	57,69
12:40:21	45.853	57,67
12:40:21	99.219	57,66
12:40:22	554	57,68
12:40:22	520	57,67
12:40:22	690	57,68
12:40:23	3.696	57,67
12:40:24	7.847	57,68
12:40:25	413	57,67
12:40:25	1.712	57,68
12:40:25	15.371	57,67
12:40:25	16.281	57,66
12:40:26	6.978	57,68
12:40:26	1.846	57,66
12:40:27	1.335	57,68
12:40:27	1.949	57,66
12:40:28	1.400	57,67
12:40:28	2.482	57,66
12:40:29	172	57,68
12:40:29	3.876	57,67
12:40:29	382	57,68
12:40:30	6.003	57,67
12:40:33	333	57,68
12:40:33	38	57,67
12:40:33	1.733	57,68
12:40:33	1.077	57,67
12:40:34	10	57,68
12:40:34	28.236	57,67
12:40:35	77.442	57,66
12:40:35	36.223	57,64
12:40:35	14.376	57,63
12:40:35	5.372	57,61
12:40:35	13.111	57,66
12:40:35	344	57,65
12:40:36	13.089	57,66
12:40:37	25.000	57,65
12:40:37	30.156	57,64
12:40:37	8.679	57,63
12:40:37	1.734	57,62
12:40:37	31.675	57,61
12:40:37	100	57,66
12:40:38	2.064	57,65
12:40:38	24.374	57,66
12:40:38	1.282	57,67
12:40:38	857	57,65
12:40:38	345	57,67
12:40:38	333	57,65
12:40:39	483	57,67
12:40:39	4.507	57,66
12:40:39	8.432	57,65
12:40:40	5.326	57,67
12:40:40	398	57,65
12:40:40	84.633	57,67
12:40:41	2.655	57,66
12:40:42	1.469	57,65
12:40:42	7.350	57,66
12:40:43	333	57,67
12:40:44	344	57,66
12:40:44	6.762	57,67
12:40:44	1.697	57,66
12:40:46	70	57,65
12:40:47	6.276	57,66
12:40:47	6.679	57,67
12:40:48	3.646	57,66
12:40:48	1.417	57,67
12:40:48	997	57,66
12:40:48	4.254	57,67
12:40:48	9.160	57,66
12:40:48	2.021	57,65
12:40:49	1.162	57,66
12:40:49	2.147	57,65
12:40:50	19.120	57,67
12:40:50	30.477	57,66
12:40:52	6.088	57,65
12:40:52	378	57,63
12:40:52	176	57,64
12:40:52	15.730	57,65
12:40:53	82.735	57,67
12:40:53	2.160	57,68
12:40:53	20.945	57,67
12:40:55	45.400	57,68
12:40:55	2.068	57,67
12:40:55	1.551	57,66
12:40:56	1.583	57,67
12:40:56	16	57,66
12:40:56	485	57,67
12:40:56	5.173	57,68
12:40:56	374	57,69
12:40:57	1.587	57,67
12:40:58	3.541	57,68
12:40:59	18	57,67
12:41:00	4.134	57,68
12:41:00	4.180	57,67
12:41:01	292	57,68
12:41:01	4.874	57,67
12:41:03	16	57,68
12:41:03	37.341	57,67
12:41:04	345	57,66
12:41:04	3.083	57,67
12:41:04	4.125	57,68
12:41:05	8.110	57,66
12:41:06	13.712	57,65
12:41:08	28.000	57,67
12:41:08	426	57,66
12:41:09	521	57,68
12:41:09	3.532	57,67
12:41:11	166	57,68
12:41:12	2.219	57,67
12:41:14	7.459	57,68
12:41:14	25.629	57,69
12:41:14	287	57,67
12:41:15	7.032	57,69
12:41:15	2.070	57,67
12:41:17	240	57,69
12:41:18	1.464	57,67
12:41:21	1.386	57,69
12:41:21	860	57,67
12:41:21	1.627	57,69
12:41:22	222	57,67
12:41:24	18.220	57,69
12:41:24	75	57,67
12:41:24	22.748	57,69
12:41:25	426	57,67
12:41:25	5.415	57,69
12:41:25	987	57,67
12:41:26	175	57,69
12:41:26	344	57,67
12:41:27	33	57,69
12:41:27	358	57,67
12:41:29	288	57,69
12:41:30	2.130	57,67
12:41:35	693	57,68
12:41:35	46	57,69
12:41:36	1.624	57,68
12:41:38	25	57,69
12:41:38	145	57,68
12:41:39	18	57,69
12:41:39	71	57,68
12:41:40	175	57,69
12:41:40	139	57,68
12:41:42	49.769	57,69
12:41:43	2	57,70
12:41:43	345	57,69
12:41:43	7.395	57,70
12:41:43	37.811	57,71
12:41:44	14.428	57,70
12:41:45	548	57,71
12:41:45	204	57,69
12:41:45	36.000	57,70
12:41:46	168	57,71
12:41:46	4.922	57,69
12:41:46	584	57,71
12:41:46	19.567	57,69
12:41:46	904	57,71
12:41:46	284	57,69
12:41:47	3.938	57,68
12:41:50	4.102	57,70
12:41:50	25.911	57,68
12:41:50	74.437	57,67
12:41:50	25.513	57,65
12:41:50	6.829	57,69
12:41:50	29	57,65
12:41:50	2.400	57,66
12:41:50	860	57,67
12:41:50	1.420	57,66
12:41:50	3.098	57,69
12:41:50	14.580	57,68
12:41:51	84	57,66
12:41:51	13.661	57,68
12:41:52	689	57,66
12:41:52	1.923	57,68
12:41:53	6.101	57,69
12:41:53	344	57,66
12:41:53	10.519	57,69
12:41:54	1.950	57,70
12:41:54	4.702	57,69
12:41:54	370	57,68
12:41:55	158	57,71
12:41:56	8.660	57,69
12:41:56	3.561	57,68
12:41:56	5.729	57,70
12:41:57	510	57,68
12:41:57	19.039	57,70
12:41:57	537	57,68
12:41:58	10.029	57,70
12:41:58	2.427	57,71
12:41:59	7.841	57,70
12:42:01	23	57,69
12:42:01	397	57,67
12:42:01	834	57,71
12:42:01	503	57,69
12:42:02	101	57,71
12:42:02	14.714	57,69
12:42:04	173	57,71
12:42:04	1.990	57,69
12:42:06	267	57,71
12:42:06	4.324	57,69
12:42:09	31.873	57,71
12:42:09	6.895	57,69
12:42:10	12.116	57,68
12:42:10	4.408	57,70
12:42:10	103	57,69
12:42:10	13.658	57,70
12:42:10	9.464	57,69
12:42:11	7.346	57,70
12:42:11	32	57,69
12:42:11	340	57,71
12:42:11	6.757	57,69
12:42:13	63	57,71
12:42:13	1.050	57,69
12:42:13	690	57,71
12:42:14	998	57,69
12:42:14	5.000	57,71
12:42:15	9.994	57,69
12:42:16	6.828	57,71
12:42:16	865	57,69
12:42:16	6.828	57,71
12:42:16	2.923	57,69
12:42:17	2.012	57,71
12:42:17	5.052	57,69
12:42:18	1.415	57,71
12:42:18	9.067	57,69
12:42:18	212	57,68
12:42:18	9.795	57,67
12:42:18	31.850	57,70
12:42:19	178	57,71
12:42:19	7.440	57,70
12:42:21	166	57,71
12:42:22	3.517	57,70
12:42:22	2.789	57,68
12:42:22	12.401	57,67
12:42:23	688	57,68
12:42:23	876	57,70
12:42:23	514	57,68
12:42:25	5.198	57,70
12:42:25	2.430	57,68
12:42:26	166	57,70
12:42:26	2.185	57,68
12:42:27	6.308	57,70
12:42:27	587	57,69
12:42:28	1.179	57,70
12:42:28	8.400	57,69
12:42:28	5.583	57,67
12:42:28	2.798	57,69
12:42:28	3.094	57,68
12:42:29	435	57,69
12:42:30	292	57,68
12:42:31	34	57,69
12:42:31	2.407	57,68
12:42:31	718	57,69
12:42:31	947	57,68
12:42:31	174	57,69
12:42:32	13.397	57,68
12:42:33	6.776	57,67
12:42:37	834	57,69
12:42:37	1.617	57,67
12:42:38	200	57,68
12:42:38	1.107	57,67
12:42:39	3.989	57,69
12:42:39	173	57,67
12:42:39	2.137	57,69
12:42:39	10.307	57,67
12:42:42	3	57,69
12:42:42	2.097	57,67
12:42:43	1.386	57,69
12:42:44	24.306	57,67
12:42:44	1.508	57,69
12:42:45	4.477	57,67
12:42:45	1.698	57,69
12:42:45	2.301	57,67
12:42:45	34.928	57,68
12:42:45	8.554	57,67
12:42:47	28.789	57,66
12:42:47	143	57,67
12:42:47	1.142	57,66
12:42:48	135	57,67
12:42:48	2.302	57,66
12:42:49	400	57,68
12:42:49	1.175	57,66
12:42:49	1.971	57,68
12:42:50	12.719	57,66
12:42:55	7.896	57,67
12:42:56	3.087	57,68
12:42:56	3.381	57,66
12:42:58	32	57,68
12:42:58	142	57,66
12:42:58	333	57,68
12:42:58	2.236	57,66
12:42:59	264	57,68
12:42:59	20.962	57,66
12:43:02	506	57,68
12:43:03	6.838	57,66
12:43:03	417	57,68
12:43:03	5.365	57,66
12:43:05	12.134	57,68
12:43:06	3.516	57,66
12:43:08	9	57,68
12:43:09	860	57,66
12:43:09	10.917	57,68
12:43:10	119.019	57,66
12:43:10	10.191	57,64
12:43:10	5.073	57,67
12:43:11	43	57,65
12:43:12	51	57,67
12:43:12	40	57,66
12:43:12	138	57,67
12:43:12	80	57,66
12:43:12	92	57,65
12:43:13	6	57,67
12:43:13	172	57,66
12:43:14	1.505	57,67
12:43:15	174	57,66
12:43:15	1.255	57,67
12:43:16	77	57,66
12:43:16	1.886	57,67
12:43:17	1.489	57,66
12:43:17	118.034	57,67
12:43:18	213	57,66
12:43:18	3.000	57,67
12:43:19	465	57,66
12:43:20	203	57,68
12:43:20	9.363	57,66
12:43:25	221	57,65
12:43:25	11.794	57,64
12:43:25	7.727	57,66
12:43:26	417	57,67
12:43:26	86	57,66
12:43:27	10.262	57,67
12:43:28	639	57,66
12:43:28	1.161	57,67
12:43:29	709	57,66
12:43:29	932	57,67
12:43:30	2.716	57,66
12:43:30	16.607	57,67
12:43:31	2.430	57,65
12:43:32	1.064	57,67
12:43:33	782	57,65
12:43:35	11	57,67
12:43:35	5.076	57,65
12:43:37	2.561	57,67
12:43:38	3.435	57,65
12:43:42	7.580	57,67
12:43:43	3.323	57,65
12:43:45	833	57,67
12:43:45	1.896	57,65
12:43:48	83	57,67
12:43:49	4.021	57,65
12:43:51	5.203	57,67
12:43:51	3.349	57,65
12:43:52	51	57,67
12:43:52	430	57,65
12:43:53	10.915	57,67
12:43:53	564	57,65
12:43:53	73.261	57,67
12:43:55	285	57,66
12:43:55	84.882	57,67
12:43:56	4.318	57,66
12:43:57	2	57,67
12:43:57	83	57,68
12:43:57	172	57,66
12:43:58	1	57,67
12:43:58	277	57,68
12:43:58	1.022	57,69
12:43:58	1.136	57,67
12:43:59	867	57,68
12:43:59	1.002	57,67
12:44:02	2.064	57,68
12:44:02	5.154	57,67
12:44:05	17.106	57,68
12:44:05	462	57,67
12:44:05	20.000	57,69
12:44:06	519	57,67
12:44:06	39.000	57,69
12:44:06	12.749	57,67
12:44:08	9.627	57,66
12:44:08	20.000	57,68
12:44:08	17	57,69
12:44:09	148	57,67
12:44:09	459	57,69
12:44:09	3.438	57,67
12:44:10	47	57,69
12:44:10	352	57,67
12:44:11	28.674	57,69
12:44:11	1.209	57,67
12:44:11	7.814	57,69
12:44:12	257	57,67
12:44:12	14.056	57,69
12:44:13	3.438	57,68
12:44:13	1.497	57,69
12:44:13	1.720	57,68
12:44:13	7.070	57,69
12:44:14	14	57,68
12:44:15	2.079	57,69
12:44:15	85	57,68
12:44:15	1.649	57,69
12:44:15	19.777	57,68
12:44:19	834	57,70
12:44:19	4.660	57,68
12:44:21	478	57,70
12:44:23	1.610	57,68
12:44:24	14.810	57,70
12:44:24	712	57,69
12:44:24	84	57,70
12:44:24	236	57,69
12:44:24	152	57,68
12:44:24	1.557	57,67
12:44:24	8.804	57,69
12:44:25	171	57,67
12:44:25	14.927	57,69
12:44:26	5.238	57,67
12:44:28	501	57,70
12:44:28	10.822	57,67
12:44:28	9.195	57,69
12:44:29	1.679	57,68
12:44:29	7.814	57,69
12:44:30	171	57,68
12:44:30	2.991	57,69
12:44:30	28.328	57,68
12:44:33	3	57,70
12:44:33	2.191	57,68
12:44:34	166	57,70
12:44:34	6.310	57,68
12:44:36	7	57,70
12:44:36	624	57,68
12:44:36	2.587	57,70
12:44:37	2.515	57,68
12:44:38	19.999	57,70
12:44:38	1.455	57,68
12:44:38	5	57,70
12:44:38	516	57,68
12:44:39	290	57,69
12:44:39	1.720	57,68
12:44:39	2.571	57,69
12:44:39	566	57,68
12:44:40	423	57,70
12:44:40	5.017	57,68
12:44:40	8.749	57,67
12:44:40	832	57,69
12:44:41	1.100	57,68
12:44:41	11.264	57,69
12:44:41	18.900	57,68
12:44:42	2.457	57,67
12:44:42	234	57,69
12:44:42	4.419	57,67
12:44:42	2.938	57,69
12:44:43	3.482	57,67
12:44:45	1.335	57,69
12:44:45	7.338	57,67
12:44:49	24	57,68
12:44:49	214	57,67
12:44:49	2.280	57,68
12:44:49	4.001	57,67
12:44:50	100	57,69
12:44:50	30.554	57,67
12:44:52	20.000	57,69
12:44:52	5.385	57,67
12:44:53	2	57,69
12:44:53	688	57,67
12:44:53	3.055	57,69
12:44:53	6.904	57,67
12:44:55	260	57,69
12:44:55	19.812	57,67
12:44:57	13.440	57,69
12:44:57	10.217	57,67
12:45:01	10	57,69
12:45:01	230	57,67
12:45:01	2.253	57,69
12:45:02	6.271	57,67
12:45:04	1	57,69
12:45:05	9.382	57,67
12:45:07	1	57,69
12:45:07	720	57,67
12:45:07	3.424	57,69
12:45:08	43	57,67
12:45:08	20.355	57,69
12:45:09	3.461	57,67
12:45:11	708	57,68
12:45:11	350	57,69
12:45:11	4.999	57,67
12:45:11	264	57,69
12:45:12	878	57,67
12:45:15	3.339	57,69
12:45:16	345	57,67
12:45:17	20.000	57,69
12:45:17	1.637	57,67
12:45:20	640	57,69
12:45:21	34	57,67
12:45:21	234	57,69
12:45:22	709	57,68
12:45:23	16.424	57,69
12:45:23	2.199	57,68
12:45:23	20.068	57,69
12:45:24	960	57,68
12:45:26	19	57,69
12:45:26	220	57,70
12:45:26	741	57,68
12:45:27	39	57,69
12:45:28	815	57,68
12:45:29	1.997	57,69

VOLVER AL INICIO

12:45:29	2.331	57,68
12:45:30	130	57,70
12:45:30	412	57,68
12:45:30	5.714	57,70
12:45:31	5.127	57,68
12:45:32	500	57,70
12:45:32	1.527	57,68
12:45:36	173	57,70
12:45:37	344	57,68
12:45:38	4.090	57,70
12:45:38	170	57,68
12:45:39	10.555	57,69
12:45:40	5.627	57,68
12:45:40	31.498	57,67
12:45:40	172	57,68
12:45:41	200	57,69
12:45:42	304	57,68
12:45:42	1.024	57,69
12:45:43	171	57,68
12:45:44	690	57,69
12:45:45	1.776	57,68
12:45:45	135	57,69
12:45:46	71	57,68
12:45:46	5.906	57,69
12:45:48	355	57,68
12:45:48	4.057	57,69
12:45:49	1.902	57,68
12:45:50	250	57,69
12:45:51	1.207	57,68
12:45:52	2.601	57,69
12:45:52	2.832	57,68
12:45:54	1.069	57,69
12:45:55	11.230	57,68
12:45:55	627	57,69
12:45:56	49.725	57,68
12:45:57	98.713	57,67
12:45:58	4.313	57,68
12:45:58	1.288	57,69
12:45:59	344	57,68
12:46:00	6.541	57,69
12:46:00	4.114	57,68
12:46:02	31	57,69
12:46:02	10.511	57,68
12:46:03	74	57,69
12:46:04	1.259	57,68
12:46:05	343	57,67
12:46:05	55	57,68
12:46:05	954	57,67
12:46:06	150	57,68
12:46:06	94	57,67
12:46:07	460	57,68
12:46:07	18.609	57,67
12:46:08	2.578	57,66
12:46:08	17	57,68
12:46:08	11.798	57,66
12:46:09	701	57,68
12:46:10	14.398	57,66
12:46:11	33	57,68
12:46:11	5.664	57,66
12:46:11	10.790	57,68
12:46:12	5.608	57,66
12:46:12	138	57,68
12:46:12	7.518	57,66
12:46:13	172	57,67
12:46:13	16	57,68
12:46:13	344	57,67
12:46:14	207	57,68
12:46:14	3.961	57,67
12:46:15	172	57,68
12:46:15	2.185	57,67
12:46:15	2.038	57,66
12:46:15	33.689	57,68
12:46:16	2.536	57,67
12:46:16	8.610	57,66
12:46:16	1.261	57,67
12:46:16	1.212	57,66
12:46:16	2.186	57,68
12:46:17	216	57,67
12:46:17	1.719	57,66
12:46:17	53	57,68
12:46:18	2.133	57,66
12:46:18	6.934	57,68
12:46:18	173	57,66
12:46:18	10	57,68
12:46:19	49	57,66
12:46:19	27	57,68
12:46:19	4.011	57,66
12:46:20	12	57,68
12:46:20	472	57,66
12:46:21	689	57,68
12:46:21	199	57,66
12:46:22	70	57,68
12:46:22	475	57,66
12:46:22	261	57,68
12:46:23	10.689	57,66
12:46:23	14.986	57,68
12:46:24	5.957	57,66
12:46:24	12.034	57,68
12:46:24	142	57,66
12:46:24	6.017	57,68
12:46:24	6.535	57,66
12:46:26	34	57,68
12:46:27	6.334	57,66
12:46:28	9.535	57,68
12:46:28	23.426	57,66
12:46:30	167	57,68
12:46:30	66.871	57,66
12:46:30	5.836	57,65
12:46:30	13.744	57,67
12:46:30	894	57,66
12:46:31	25.723	57,67
12:46:31	107	57,66
12:46:31	875	57,67
12:46:31	763	57,66
12:46:32	15	57,67
12:46:32	4.989	57,66
12:46:33	7.643	57,67
12:46:33	5.540	57,66
12:46:36	501	57,68
12:46:36	343	57,66
12:46:36	13.797	57,68
12:46:36	15.487	57,66
12:46:36	340	57,68
12:46:37	13.153	57,66
12:46:41	13.361	57,68
12:46:41	7.372	57,66
12:46:46	6.583	57,65
12:46:46	1.952	57,66
12:46:47	23.404	57,67
12:46:47	7.429	57,66
12:46:49	42.944	57,68
12:46:49	405	57,66
12:46:50	1.068	57,67
12:46:51	2.379	57,68
12:46:51	1.379	57,67
12:46:52	1.137	57,66
12:46:52	10.596	57,68
12:46:52	696	57,66
12:46:53	5.846	57,68
12:46:53	3.557	57,66
12:46:55	86	57,68
12:46:55	5.609	57,66
12:46:57	74	57,68
12:46:57	400	57,66
12:46:57	2.581	57,68
12:46:57	79.704	57,66
12:47:00	167	57,68
12:47:00	302	57,66
12:47:01	68	57,68
12:47:01	1.827	57,66
12:47:01	6.511	57,68
12:47:01	23.413	57,66
12:47:02	824	57,65
12:47:02	27.254	57,67
12:47:02	1	57,66
12:47:02	212	57,68
12:47:03	5.097	57,66
12:47:04	901	57,68
12:47:04	17	57,66
12:47:05	16	57,68
12:47:05	158	57,66
12:47:06	1.006	57,68
12:47:06	530	57,66
12:47:07	340	57,68
12:47:07	352	57,66
12:47:08	173	57,68
12:47:09	776	57,66
12:47:10	417	57,68
12:47:10	53	57,66
12:47:10	19	57,68
12:47:11	120	57,66
12:47:11	129.634	57,68
12:47:14	2.322	57,69
12:47:14	290.612	57,70
12:47:16	16	57,71
12:47:16	1.186	57,72
12:47:17	341	57,70
12:47:20	361	57,72
12:47:20	344	57,71
12:47:21	1.669	57,72
12:47:22	285	57,71
12:47:24	20.000	57,72
12:47:25	5.614	57,71
12:47:27	846	57,72
12:47:27	391	57,71
12:47:27	10	57,72
12:47:27	141	57,73
12:47:27	711	57,74
12:47:27	20.000	57,72
12:47:27	825	57,71
12:47:28	43	57,72
12:47:29	5.378	57,71
12:47:30	328	57,72
12:47:31	245	57,71
12:47:32	3.464	57,72
12:47:32	2.045	57,71
12:47:33	4.856	57,72
12:47:33	341	57,73
12:47:33	1.889	57,71
12:47:36	167	57,73
12:47:36	25.188	57,71
12:47:42	2.085	57,73
12:47:43	356	57,71
12:47:44	502	57,73
12:47:44	517	57,71
12:47:44	16	57,73
12:47:45	213	57,71
12:47:45	1.728	57,73
12:47:46	175	57,71
12:47:47	1.668	57,73
12:47:47	92	57,71
12:47:48	5.765	57,73
12:47:48	24.152	57,71
12:47:52	136	57,72
12:47:52	3.115	57,71
12:47:53	346	57,72
12:47:53	897	57,71
12:47:55	3.480	57,72
12:47:55	1.782	57,73
12:47:56	529	57,71
12:47:57	173	57,72
12:47:58	5.314	57,71
12:48:00	341	57,72
12:48:01	877	57,71
12:48:01	57	57,72
12:48:01	112	57,73
12:48:01	448	57,71
12:48:02	2.086	57,72
12:48:03	11.132	57,73
12:48:03	97.914	57,72
12:48:05	33.899	57,71
12:48:06	2.438	57,73
12:48:07	12	57,71
12:48:07	166	57,73
12:48:07	10.164	57,71
12:48:10	89	57,73
12:48:11	12.708	57,71
12:48:12	4.625	57,73
12:48:12	3.955	57,71
12:48:13	137	57,73
12:48:14	3.697	57,71
12:48:15	86	57,73
12:48:15	9.435	57,71
12:48:16	1.103	57,72
12:48:16	172	57,73
12:48:17	1.397	57,72
12:48:17	4.459	57,71
12:48:19	333	57,72
12:48:19	3.189	57,71
12:48:21	18.948	57,72
12:48:21	6.165	57,71
12:48:23	6	57,72
12:48:23	1.921	57,71
12:48:24	45	57,72
12:48:24	13.793	57,71
12:48:26	14.724	57,72
12:48:26	1.228	57,71
12:48:27	693	57,72
12:48:27	3.441	57,71
12:48:27	216	57,72
12:48:28	7.715	57,71
12:48:30	667	57,72
12:48:30	1.894	57,71
12:48:30	86	57,72
12:48:30	2.045	57,71
12:48:31	1.135	57,72
12:48:31	13.997	57,71
12:48:35	166	57,72
12:48:35	8.118	57,71
12:48:37	46	57,72
12:48:37	7.612	57,71
12:48:38	1.205	57,72
12:48:39	3.832	57,71
12:48:40	200	57,72
12:48:40	7.830	57,71
12:48:44	12.268	57,72
12:48:44	1.978	57,71
12:48:45	166	57,72
12:48:45	11.549	57,71
12:48:47	951	57,72
12:48:48	69	57,71
12:48:49	2.168	57,72
12:48:49	2.292	57,71
12:48:51	427	57,72
12:48:52	110.365	57,71
12:48:54	60.373	57,70
12:48:54	2	57,72
12:48:54	3.597	57,70
12:48:56	229	57,72
12:48:57	4.076	57,70
12:48:57	667	57,72
12:48:58	172	57,70
12:48:58	43	57,72
12:48:58	6.663	57,70
12:49:01	83	57,72
12:49:01	5.995	57,70
12:49:03	98	57,72
12:49:03	223	57,71
12:49:04	20	57,70
12:49:04	866	57,71
12:49:04	15.993	57,70
12:49:07	1.040	57,71
12:49:07	10.414	57,70
12:49:09	11.715	57,71
12:49:09	2.141	57,70
12:49:09	2.246	57,71
12:49:09	35.994	57,70
12:49:11	1.863	57,71
12:49:11	8.601	57,70
12:49:11	17.494	57,71
12:49:12	8.604	57,70
12:49:12	2.124	57,71
12:49:12	77.053	57,70
12:49:12	43.320	57,71
12:49:13	757	57,70
12:49:13	123	57,69
12:49:13	447	57,70
12:49:13	43.320	57,71
12:49:13	2.442	57,70
12:49:13	777	57,71
12:49:13	2.910	57,70
12:49:14	43.320	57,71
12:49:14	865	57,70
12:49:14	8.462	57,71
12:49:15	1.447	57,70
12:49:15	43.320	57,71
12:49:15	2.500	57,70
12:49:16	7.910	57,71
12:49:16	190	57,70
12:49:17	42.620	57,71
12:49:17	1.204	57,70
12:49:17	7.379	57,71
12:49:17	1.070	57,70
12:49:17	2.382	57,69
12:49:17	908	57,70
12:49:18	902	57,71
12:49:19	103	57,70
12:49:19	17.448	57,71
12:49:19	6.136	57,70
12:49:21	605	57,69
12:49:21	268	57,70
12:49:21	77	57,69
12:49:21	75	57,71
12:49:21	34	57,69
12:49:22	212	57,70
12:49:22	1.026	57,69
12:49:22	11	57,71
12:49:22	276	57,70
12:49:22	493	57,69
12:49:23	4.953	57,71
12:49:23	6.929	57,70
12:49:25	346	57,71
12:49:26	344	57,70
12:49:26	17	57,69
12:49:26	4.008	57,70
12:49:27	5.193	57,69
12:49:28	1.051	57,70
12:49:28	2.100	57,69
12:49:29	223	57,70
12:49:29	3.450	57,71
12:49:29	2.483	57,70
12:49:29	1.497	57,69
12:49:30	8.799	57,70
12:49:32	1.238	57,69
12:49:32	5.213	57,70
12:49:32	6.192	57,69
12:49:32	344	57,70
12:49:33	7	57,71
12:49:33	568	57,70
12:49:33	320	57,71
12:49:33	1.572	57,70
12:49:33	148	57,69
12:49:34	2.002	57,71
12:49:34	4.836	57,70
12:49:35	775	57,69
12:49:35	1.050	57,70
12:49:36	7	57,71
12:49:36	2.823	57,70
12:49:38	828	57,71
12:49:39	1.360	57,70
12:49:39	179	57,71
12:49:39	870	57,70
12:49:39	5.547	57,69
12:49:39	10.017	57,70
12:49:42	934	57,69
12:49:42	7.855	57,70
12:49:44	5.669	57,71
12:49:45	427	57,70
12:49:45	303	57,69
12:49:45	2.010	57,70
12:49:46	9	57,71
12:49:46	1.448	57,70
12:49:47	1.732	57,71
12:49:47	172	57,70
12:49:48	333	57,71
12:49:48	30.383	57,70
12:49:50	84	57,71
12:49:50	14.428	57,70
12:49:52	11.254	57,71
12:49:52	27.528	57,70
12:49:52	15.335	57,71
12:49:52	654	57,72
12:49:53	2	57,71
12:49:53	1.032	57,70
12:49:53	95	57,71
12:49:53	778	57,70
12:49:54	519	57,71
12:49:54	427	57,70
12:49:54	130	57,71
12:49:55	11.399	57,70
12:49:56	3.260	57,69
12:49:58	2.002	57,71
12:49:58	2.577	57,69
12:50:01	1.703	57,70
12:50:01	29	57,71
12:50:01	6.006	57,70
12:50:03	26.224	57,71
12:50:03	69	57,70
12:50:04	16.988	57,71
12:50:04	1.763	57,72
12:50:04	300	57,73
12:50:04	5.625	57,74
12:50:04	1.687	57,70
12:50:05	6	57,72
12:50:05	4.487	57,70
12:50:07	94	57,72
12:50:07	78	57,73
12:50:07	381	57,70
12:50:08	289	57,73
12:50:08	176	57,70
12:50:09	814	57,73
12:50:09	1.721	57,70
12:50:09	173	57,73
12:50:10	4.226	57,70
12:50:13	8	57,72
12:50:14	285	57,70
12:50:14	1.658	57,72
12:50:15	172	57,70
12:50:16	690	57,72
12:50:16	207	57,70
12:50:17	697	57,72
12:50:18	10.921	57,70
12:50:20	166	57,72
12:50:20	216	57,70
12:50:23	2.153	57,72
12:50:23	5.115	57,70
12:50:26	51	57,72
12:50:27	6.272	57,70
12:50:31	169	57,72
12:50:31	3.611	57,70
12:50:31	17.879	57,72
12:50:32	3.035	57,70
12:50:36	1.198	57,72
12:50:37	877	57,70
12:50:38	6.059	57,72
12:50:39	13.497	57,70
12:50:41	4.481	57,72
12:50:42	300	57,70
12:50:44	169	57,72
12:50:44	54	57,70
12:50:45	2.605	57,72
12:50:46	711	57,70
12:50:47	1.751	57,72
12:50:47	529	57,70
12:50:47	43	57,72
12:50:48	86	57,70
12:50:49	121	57,72
12:50:49	295	57,70
12:50:51	4.503	57,72
12:50:51	45	57,70
12:50:51	60.387	57,72
12:50:52	364	57,73
12:50:53	646	57,72
12:50:53	1.732	57,73
12:50:54	710	57,72
12:50:55	173	57,73
12:50:55	860	57,72
12:50:55	83	57,73
12:50:56	22.902	57,72
12:50:59	193	57,70
12:50:59	250	57,72
12:51:00	17	57,70
12:51:00	2.598	57,72
12:51:01	2.127	57,70
12:51:01	513	57,72
12:51:01	513	57,73
12:51:02	4.816	57,72
12:51:02	6.350	57,71
12:51:03	138	57,72
12:51:03	6.296	57,71
12:51:05	517	57,72
12:51:06	2.374	57,71
12:51:06	3.345	57,72
12:51:06	185	57,71
12:51:06	218	57,72
12:51:07	545	57,71
12:51:07	63	57,72
12:51:08	1.419	57,71
12:51:08	689	57,72
12:51:08	1.755	57,71
12:51:09	35	57,72
12:51:09	1.984	57,71
12:51:09	356	57,72
12:51:10	70.562	57,71
12:51:10	4.151	57,70
12:51:10	22	57,71
12:51:10	34	57,70
12:51:10	23.075	57,71
12:51:11	723	57,70
12:51:11	78.961	57,71
12:51:11	862	57,72
12:51:11	1.862	57,71
12:51:12	20	57,72
12:51:12	4.661	57,71
12:51:13	987	57,72
12:51:13	2.233	57,71
12:51:14	73	57,72
12:51:14	1.056	57,71
12:51:14	11.180	57,72
12:51:14	888	57,73
12:51:15	9.034	57,71
12:51:15	221	57,73
12:51:15	2.750	57,71
12:51:18	41.189	57,72
12:51:21	7.306	57,73
12:51:22	83	57,74
12:51:22	3.094	57,73
12:51:26	1.706	57,74
12:51:27	2.857	57,73
12:51:29	8.659	57,74
12:51:30	3.562	57,73
12:51:31	172	57,74
12:51:31	86	57,73
12:51:32	50	57,74
12:51:32	1.924	57,73
12:51:34	6	57,74
12:51:35	112	57,73
12:51:37	4.221	57,74
12:51:37	853	57,73
12:51:37	362	57,74
12:51:38	1.156	57,73
12:51:42	173	57,74
12:51:42	63	57,73
12:51:42	675	57,74
12:51:43	279	57,73
12:51:43	518	57,74
12:51:43	2.552	57,73
12:51:44	4.330	57,74
12:51:44	1.866	57,73
12:51:45	431	57,74
12:51:47	5.721	57,73
12:51:49	902	57,74
12:51:50	42.675	57,73
12:51:54	333	57,74
12:51:55	1.065	57,73
12:51:59	71	57,74
12:51:59	159	57,73
12:52:01	256	57,72
12:52:01	1.668	57,74
12:52:02	17.631	57,72
12:52:03	157	57,74
12:52:03	1.840	57,72
12:52:04	7	57,74
12:52:04	2.092	57,72
12:52:06	2.096	57,74
12:52:07	172	57,72
12:52:07	14.282	57,74
12:52:08	1.669	57,72
12:52:10	15.221	57,74
12:52:11	14.144	57,72
12:52:14	2	57,74
12:52:15	13.192	57,72
12:52:16	130	57,74
12:52:16	934	57,72
12:52:18	6.671	57,74
12:52:18	8.672	57,72
12:52:21	555	57,74
12:52:22	14.738	57,72
12:52:24	867	57,74
12:52:24	5.290	57,72
12:52:26	1.212	57,74
12:52:26	10.159	57,72
12:52:28	48	57,74
12:52:28	4.411	57,72
12:52:29	2.576	57,71
12:52:30	1.426	57,72
12:52:30	834	57,73
12:52:30	20.098	57,72
12:52:32	8	57,71
12:52:32	69	57,72
12:52:32	292	57,71
12:52:33	29	57,72
12:52:33	2.380	57,71
12:52:34	10	57,72
12:52:34	7	57,71
12:52:34	4	57,72
12:52:34	340	57,71
12:52:34	1	57,72
12:52:34	136	57,71
12:52:34	5.172	57,73
12:52:35	4.358	57,72
12:52:36	193	57,71
12:52:36	1.440	57,72
12:52:36	539	57,71
12:52:37	765	57,72
12:52:37	163	57,71
12:52:38	369	57,72
12:52:38	177	57,71
12:52:39	42	57,72
12:52:39	358	57,71
12:52:40	17	57,72
12:52:40	1.072	57,71
12:52:40	1.543	57,72
12:52:40	116	57,73
12:52:40	2.638	57,72
12:52:41	2.586	57,71
12:52:41	516	57,72
12:52:41	13	57,73
12:52:41	516	57,72
12:52:41	411	57,73
12:52:42	1.468	57,72
12:52:42	431	57,73
12:52:43	1.611	57,72
12:52:44	237	57,71
12:52:45	63	57,72

VOLVER AL INICIO

12:52:45	281	57,71
12:52:45	28	57,72
12:52:45	316	57,71
12:52:45	31	57,72
12:52:45	2.448	57,71
12:52:45	173	57,73
12:52:46	142	57,72
12:52:46	339	57,73
12:52:46	1.778	57,72
12:52:47	2.023	57,73
12:52:48	3.300	57,72
12:52:49	330	57,71
12:52:49	1.284	57,72
12:52:49	669	57,71
12:52:50	2	57,73
12:52:50	511	57,72
12:52:50	198	57,71
12:52:50	166	57,73
12:52:50	217	57,72
12:52:51	154	57,71
12:52:51	79	57,72
12:52:51	798	57,71
12:52:51	860	57,72
12:52:51	143	57,73
12:52:52	3.318	57,72
12:52:53	116	57,73
12:52:53	3.437	57,72
12:52:54	5.130	57,71
12:52:54	3.077	57,73
12:52:54	730	57,72
12:52:54	4.490	57,71
12:52:55	230	57,72
12:52:55	42.426	57,71
12:52:56	99	57,72
12:52:56	81	57,71
12:52:56	638	57,72
12:52:56	23.566	57,73
12:52:57	12	57,72
12:52:57	595	57,71
12:52:57	4	57,72
12:52:57	340	57,71
12:52:57	1	57,72
12:52:57	33	57,71
12:52:57	57	57,73
12:52:58	1.879	57,72
12:53:01	10.579	57,73
12:53:01	3.120	57,72
12:53:01	2.512	57,71
12:53:01	1.283	57,72
12:53:02	1.741	57,71
12:53:02	157	57,72
12:53:02	11.737	57,73
12:53:03	399	57,72
12:53:04	830	57,71
12:53:04	89	57,72
12:53:04	486	57,71
12:53:05	670	57,73
12:53:05	28	57,72
12:53:05	29.301	57,71
12:53:05	12	57,72
12:53:05	281	57,71
12:53:05	13	57,72
12:53:05	502	57,71
12:53:05	34.466	57,73
12:53:05	5	57,72
12:53:05	985	57,71
12:53:05	1.018	57,72
12:53:07	3	57,73
12:53:08	352	57,72
12:53:09	7.643	57,73
12:53:10	1.428	57,72
12:53:11	22	57,73
12:53:11	500	57,72
12:53:11	361	57,71
12:53:12	922	57,72
12:53:15	1.668	57,73
12:53:16	136	57,72
12:53:17	173	57,73
12:53:17	489	57,72
12:53:18	12.429	57,73
12:53:19	1.029	57,72
12:53:21	1.971	57,73
12:53:21	8.789	57,74
12:53:22	3.323	57,72
12:53:26	6.909	57,73
12:53:26	259	57,74
12:53:26	1.122	57,73
12:53:28	500	57,74
12:53:28	1.700	57,73
12:53:28	1.167	57,72
12:53:28	1.696	57,74
12:53:29	3.013	57,72
12:53:31	693	57,74
12:53:31	175	57,72
12:53:32	5	57,74
12:53:32	12.378	57,73
12:53:34	168	57,74
12:53:34	25.920	57,73
12:53:37	16	57,74
12:53:38	943	57,73
12:53:39	583	57,74
12:53:39	1.502	57,73
12:53:43	345	57,74
12:53:43	399	57,73
12:53:44	234	57,74
12:53:45	22.233	57,73
12:53:47	36.543	57,74
12:53:49	86	57,75
12:53:49	4.333	57,74
12:53:50	1.668	57,75
12:53:51	4.445	57,74
12:53:56	166	57,75
12:53:57	5.722	57,74
12:54:01	7	57,75
12:54:01	345	57,74
12:54:02	39	57,75
12:54:03	706	57,74
12:54:03	6	57,75
12:54:03	11.857	57,74
12:54:04	342	57,75
12:54:04	4.806	57,74
12:54:06	2.597	57,75
12:54:06	3.406	57,74
12:54:06	494	57,73
12:54:07	519	57,75
12:54:07	10	57,74
12:54:07	17.012	57,75
12:54:07	2.392	57,73
12:54:08	8.173	57,75
12:54:08	9.265	57,73
12:54:13	273	57,75
12:54:14	8.931	57,73
12:54:15	559	57,75
12:54:15	2.819	57,73
12:54:16	57	57,74
12:54:16	1.576	57,73
12:54:16	275	57,74
12:54:16	849	57,73
12:54:17	2.656	57,74
12:54:17	917	57,75
12:54:18	172	57,73
12:54:18	4.738	57,74
12:54:18	1.098	57,73
12:54:19	39	57,75
12:54:19	58	57,74
12:54:19	3.985	57,73
12:54:20	1.281	57,74
12:54:20	3.146	57,73
12:54:20	264	57,74
12:54:21	15.624	57,73
12:54:23	263	57,74
12:54:23	554	57,75
12:54:23	21.955	57,73
12:54:26	173	57,75
12:54:27	7.211	57,73
12:54:28	16	57,74
12:54:28	411	57,73
12:54:28	416	57,75
12:54:28	713	57,73
12:54:28	18	57,74
12:54:28	2.267	57,73
12:54:29	172	57,75
12:54:29	3.917	57,73
12:54:31	125	57,75
12:54:31	3.376	57,73
12:54:34	67	57,75
12:54:34	730	57,73
12:54:36	1.173	57,75
12:54:36	902	57,73
12:54:37	865	57,75
12:54:37	4.051	57,73
12:54:39	250	57,75
12:54:39	54	57,74
12:54:39	32	57,73
12:54:40	3	57,75
12:54:40	172	57,73
12:54:41	1.379	57,75
12:54:41	3.467	57,73
12:54:44	126	57,75
12:54:44	955	57,73
12:54:44	86	57,75
12:54:45	142	57,73
12:54:45	23	57,75
12:54:46	10.422	57,73
12:54:48	173	57,75
12:54:48	67	57,73
12:54:50	333	57,75
12:54:50	17	57,73
12:54:51	2.710	57,74
12:54:54	1.668	57,75
12:54:55	866	57,74
12:54:56	2.469	57,75
12:54:57	25	57,74
12:54:57	1	57,75
12:54:58	1.427	57,74
12:54:58	2.464	57,75
12:54:59	164	57,74
12:54:59	865	57,75
12:54:59	567	57,74
12:55:00	18.700	57,75
12:55:00	2.128	57,74
12:55:01	865	57,75
12:55:01	667	57,74
12:55:01	865	57,75
12:55:02	4.453	57,74
12:55:02	865	57,75
12:55:03	602	57,74
12:55:03	24	57,75
12:55:03	3.268	57,74
12:55:04	865	57,75
12:55:04	4.966	57,74
12:55:04	865	57,75
12:55:04	575	57,74
12:55:05	1.031	57,75
12:55:05	1.585	57,74
12:55:06	1.294	57,75
12:55:06	30.810	57,74
12:55:06	2.188	57,75
12:55:07	740	57,74
12:55:08	865	57,75
12:55:08	343	57,74
12:55:08	34	57,75
12:55:08	601	57,74
12:55:09	865	57,75
12:55:09	86	57,74
12:55:09	1.543	57,75
12:55:09	1.109	57,74
12:55:10	781	57,75
12:55:10	6.196	57,74
12:55:12	346	57,75
12:55:12	24.438	57,74
12:55:13	7.034	57,73
12:55:13	99	57,72
12:55:13	33	57,75
12:55:13	2.346	57,72
12:55:15	819	57,75
12:55:15	240	57,72
12:55:15	28	57,75
12:55:15	4.704	57,72
12:55:16	211	57,75
12:55:16	17.215	57,72
12:55:17	873	57,75
12:55:17	7.231	57,72
12:55:18	172	57,75
12:55:18	15.363	57,72
12:55:19	170	57,75
12:55:19	173	57,72
12:55:19	333	57,75
12:55:20	5.025	57,72
12:55:21	168	57,74
12:55:21	20.637	57,72
12:55:24	82	57,74
12:55:24	278	57,72
12:55:24	4.178	57,74
12:55:25	3.051	57,72
12:55:25	215	57,74
12:55:26	2.083	57,72
12:55:27	7.530	57,74
12:55:27	860	57,72
12:55:27	1.286	57,73
12:55:28	3.056	57,74
12:55:29	1.397	57,73
12:55:30	3.713	57,74
12:55:31	345	57,73
12:55:31	3.447	57,74
12:55:31	688	57,73
12:55:31	500	57,74
12:55:32	17.915	57,73
12:55:32	32	57,72
12:55:32	27.740	57,71
12:55:32	1.561	57,73
12:55:32	880	57,72
12:55:34	1.793	57,73
12:55:34	11.350	57,72
12:55:36	19.423	57,73
12:55:36	30.299	57,72
12:55:36	681	57,74
12:55:37	287	57,73
12:55:37	780	57,72
12:55:37	252	57,73
12:55:37	3.676	57,72
12:55:37	3.296	57,71
12:55:37	2.580	57,72
12:55:37	8.278	57,73
12:55:38	706	57,72
12:55:38	6.076	57,73
12:55:38	1.514	57,72
12:55:38	8.226	57,73
12:55:39	211	57,74
12:55:39	623	57,73
12:55:39	302	57,72
12:55:39	565	57,71
12:55:39	2.220	57,73
12:55:39	2.064	57,74
12:55:39	516	57,72
12:55:40	13.784	57,74
12:55:40	520	57,72
12:55:40	3.484	57,74
12:55:40	1.242	57,72
12:55:41	15.494	57,74
12:55:41	285	57,72
12:55:41	10.774	57,74
12:55:41	172	57,72
12:55:41	56.528	57,74
12:55:41	29.590	57,73
12:55:42	361.477	57,72
12:55:42	3.615	57,71
12:55:44	22.352	57,72
12:55:44	2.765	57,71
12:55:45	172	57,72
12:55:45	1.304	57,71
12:55:46	2.726	57,72
12:55:46	9.660	57,71
12:55:47	346	57,72
12:55:47	6.877	57,71
12:55:48	86.606	57,72
12:55:48	3.045	57,71
12:55:50	9.040	57,72
12:55:51	3.498	57,71
12:55:52	15.002	57,72
12:55:52	3.543	57,71
12:55:53	3.443	57,72
12:55:53	5.731	57,71
12:55:54	270	57,72
12:55:54	4.473	57,71
12:55:55	1.723	57,72
12:55:55	13.309	57,71
12:55:57	173	57,72
12:55:58	325	57,71
12:55:58	172	57,72
12:55:58	1.031	57,71
12:55:59	92	57,72
12:55:59	4.947	57,71
12:56:02	198	57,72
12:56:02	4.304	57,71
12:56:02	33	57,72
12:56:02	336	57,71
12:56:02	168.369	57,72
12:56:03	10.395	57,73
12:56:03	1.723	57,72
12:56:04	3.465	57,73
12:56:04	4.817	57,72
12:56:05	31.443	57,71
12:56:07	4.302	57,72
12:56:08	72	57,73
12:56:08	3.183	57,72
12:56:11	2.413	57,73
12:56:12	370	57,72
12:56:12	334	57,71
12:56:13	849	57,73
12:56:13	144	57,71
12:56:14	7.558	57,73
12:56:15	1.206	57,71
12:56:15	159	57,73
12:56:16	525	57,71
12:56:17	355	57,72
12:56:18	28.317	57,73
12:56:18	1.461	57,72
12:56:19	3.550	57,73
12:56:20	587	57,72
12:56:21	318	57,73
12:56:22	851	57,72
12:56:22	3.050	57,73
12:56:23	381	57,72
12:56:24	13.675	57,73
12:56:25	68	57,72
12:56:25	865	57,73
12:56:26	854	57,72
12:56:26	287	57,73
12:56:27	517	57,72
12:56:27	96.869	57,73
12:56:28	15.977	57,72
12:56:28	49	57,71
12:56:28	3.087	57,72
12:56:29	596	57,71
12:56:31	3.415	57,72
12:56:31	861	57,71
12:56:31	172	57,72
12:56:32	89	57,71
12:56:32	1.034	57,72
12:56:32	228	57,71
12:56:33	170	57,72
12:56:34	993	57,71
12:56:34	354	57,72
12:56:36	172	57,71
12:56:36	100.016	57,72
12:56:37	18	57,71
12:56:37	238	57,72
12:56:38	202	57,71
12:56:38	1.331	57,72
12:56:39	1.207	57,71
12:56:41	8.493	57,72
12:56:42	285	57,71
12:56:42	22	57,72
12:56:43	34	57,71
12:56:43	2.713	57,72
12:56:44	1.673	57,71
12:56:44	21	57,72
12:56:45	1.589	57,71
12:56:46	364	57,72
12:56:46	241.209	57,71
12:56:48	1.471	57,70
12:56:49	2.051	57,71
12:56:50	345	57,70
12:56:51	28.982	57,72
12:56:52	1.719	57,70
12:56:52	6	57,72
12:56:53	54.598	57,71
12:56:53	445.914	57,70
12:56:53	884	57,71
12:56:55	8.619	57,72
12:56:55	525	57,71
12:56:57	4.170	57,72
12:56:58	5.635	57,71
12:56:59	428	57,72
12:57:00	190.287	57,71
12:57:00	27	57,72
12:57:00	290	57,71
12:57:00	65.821	57,70
12:57:00	4.100	57,69
12:57:00	24.931	57,68
12:57:00	2.252	57,73
12:57:00	559	57,69
12:57:01	242	57,72
12:57:01	1.025	57,71
12:57:02	657	57,72
12:57:03	14.039	57,71
12:57:07	40	57,72
12:57:07	1.329	57,71
12:57:07	100	57,72
12:57:08	1.913	57,71
12:57:09	167	57,72
12:57:09	1.694	57,71
12:57:09	1.182	57,70
12:57:09	669	57,69
12:57:09	3.485	57,70
12:57:09	988	57,69
12:57:10	532	57,70
12:57:10	172	57,72
12:57:10	426	57,70
12:57:11	54	57,72
12:57:11	3.329	57,70
12:57:11	11.331	57,69
12:57:11	1.360	57,70
12:57:11	7	57,69
12:57:12	2.945	57,70
12:57:12	2.215	57,69
12:57:12	672	57,70
12:57:12	7.167	57,69
12:57:13	244	57,70
12:57:13	437	57,69
12:57:13	267	57,70
12:57:13	283	57,69
12:57:13	680	57,72
12:57:13	2.566	57,70
12:57:13	1.716	57,69
12:57:14	285	57,70
12:57:14	761	57,72
12:57:14	716	57,70
12:57:14	1.008	57,69
12:57:14	344	57,70
12:57:15	1.746	57,69
12:57:15	59	57,70
12:57:15	8.585	57,69
12:57:15	20	57,70
12:57:15	489	57,69
12:57:16	7	57,70
12:57:16	1.130	57,69
12:57:16	2	57,70
12:57:16	354	57,69
12:57:17	1	57,70
12:57:17	32.544	57,69
12:57:17	52.973	57,68
12:57:17	17	57,71
12:57:17	1.032	57,70
12:57:17	350	57,71
12:57:18	70.550	57,70
12:57:19	1.711	57,69
12:57:20	10.360	57,71
12:57:20	4.958	57,70
12:57:21	189	57,69
12:57:21	49	57,70
12:57:21	343	57,69
12:57:22	1.334	57,71
12:57:23	5.816	57,69
12:57:24	1.209	57,71
12:57:25	56.054	57,69
12:57:25	3.465	57,71
12:57:25	1.435	57,69
12:57:26	346	57,71
12:57:26	688	57,69
12:57:26	3.465	57,71
12:57:26	1.993	57,69
12:57:26	4.222	57,71
12:57:27	602	57,69
12:57:27	3.465	57,71
12:57:27	84	57,69
12:57:28	34	57,71
12:57:28	1.895	57,69
12:57:28	3.465	57,71
12:57:28	362	57,69
12:57:28	3.465	57,71
12:57:28	51	57,69
12:57:29	1.206	57,71
12:57:29	5.093	57,69
12:57:29	6.930	57,71
12:57:30	17.161	57,69
12:57:30	1.700	57,70
12:57:31	2.761	57,69
12:57:32	10.268	57,71
12:57:33	1.589	57,69
12:57:33	3.465	57,71
12:57:34	620	57,69
12:57:37	7.030	57,71
12:57:38	1.630	57,69
12:57:38	6.946	57,71
12:57:39	4.692	57,69
12:57:39	2.171	57,68
12:57:39	3.466	57,70
12:57:40	927	57,69
12:57:40	3.466	57,70
12:57:40	6.605	57,69
12:57:41	5.969	57,70
12:57:41	174	57,69
12:57:41	3.466	57,70
12:57:42	400	57,69
12:57:43	4.466	57,70
12:57:43	145	57,69
12:57:43	84	57,71
12:57:44	861	57,69
12:57:44	293	57,71
12:57:45	344	57,69
12:57:46	55	57,71
12:57:46	852	57,69
12:57:47	9.794	57,71
12:57:48	1.504	57,69
12:57:49	10.000	57,71
12:57:49	127	57,69
12:57:51	3.292	57,71
12:57:51	1.132	57,69
12:57:52	834	57,71
12:57:53	86	57,69
12:57:53	24.113	57,71
12:57:53	1.411	57,69
12:57:54	755	57,70
12:57:56	85	57,71
12:57:56	344	57,70
12:57:57	346	57,72
12:57:58	261	57,71
12:57:58	637	57,70
12:57:58	100	57,72
12:57:59	1.989	57,70
12:58:02	2.473	57,71
12:58:04	10.976	57,72
12:58:04	5.183	57,71
12:58:06	289	57,72
12:58:07	2.344	57,71
12:58:07	3.277	57,70
12:58:08	9	57,72
12:58:08	1.204	57,70
12:58:09	10	57,72
12:58:09	8.427	57,70
12:58:09	18	57,72
12:58:10	5.502	57,70
12:58:10	606	57,72
12:58:11	3.095	57,70
12:58:11	166	57,72
12:58:12	10.252	57,70
12:58:13	8.618	57,72
12:58:14	1.912	57,70
12:58:14	175	57,72
12:58:14	129	57,70
12:58:15	423	57,72
12:58:15	624	57,70
12:58:16	30	57,72
12:58:16	17.232	57,70
12:58:20	3.711	57,69
12:58:22	4.685	57,71
12:58:23	4.807	57,69
12:58:26	24.815	57,71
12:58:26	3.932	57,69
12:58:28	3.465	57,71
12:58:29	860	57,69
12:58:29	2.415	57,71
12:58:29	569	57,70
12:58:29	3.465	57,71
12:58:30	2.924	57,70
12:58:30	11.442	57,71
12:58:31	1.489	57,70
12:58:31	3.465	57,71
12:58:32	20	57,70
12:58:32	1.628	57,71
12:58:32	499	57,70
12:58:33	20.621	57,71
12:58:34	14.499	57,70
12:58:34	151.966	57,69
12:58:34	1.203	57,70
12:58:34	3.465	57,71
12:58:35	172	57,70
12:58:35	3.465	57,71
12:58:35	3.439	57,70
12:58:36	3.465	57,71
12:58:36	1.758	57,70
12:58:37	3.465	57,71
12:58:37	3.043	57,70
12:58:38	3.552	57,71
12:58:38	188	57,70
12:58:39	2.588	57,71
12:58:39	1.497	57,70
12:58:39	169	57,72
12:58:40	35.171	57,70
12:58:43	3.465	57,71
12:58:44	508	57,70
12:58:44	3.638	57,71
12:58:44	859	57,69
12:58:44	3.465	57,71
12:58:45	562	57,69
12:58:45	4.041	57,71
12:58:46	273	57,70
12:58:46	3.997	57,71
12:58:46	342	57,69
12:58:46	3.465	57,71
12:58:46	1.895	57,69
12:58:47	3.465	57,71
12:58:47	1.474	57,69

VOLVER AL INICIO

12:58:48	3.465	57,71
12:58:48	6.453	57,69
12:58:48	3.465	57,71
12:58:48	2.925	57,69
12:58:49	3.470	57,71
12:58:50	9.695	57,70
12:58:50	49.838	57,69
12:58:50	3.465	57,71
12:58:50	2.007	57,69
12:58:51	2	57,71
12:58:51	569	57,69
12:58:51	16.930	57,71
12:58:52	931	57,69
12:58:52	3.465	57,71
12:58:52	7.346	57,69
12:58:53	3.465	57,71
12:58:53	457	57,69
12:58:54	4.620	57,71
12:58:54	344	57,69
12:58:54	3.465	57,71
12:58:55	1.893	57,69
12:58:55	3.465	57,71
12:58:55	337	57,69
12:58:56	3.465	57,71
12:58:56	15.325	57,69
12:58:56	3.465	57,71
12:58:57	928	57,69
12:58:57	3.465	57,71
12:58:58	6.180	57,69
12:58:58	3.465	57,71
12:58:58	516	57,69
12:58:59	3.465	57,71
12:58:59	9.450	57,69
12:58:59	3.490	57,71
12:59:00	798	57,69
12:59:00	3.465	57,71
12:59:00	6.292	57,69
12:59:01	3.465	57,71
12:59:01	172	57,69
12:59:01	104.098	57,71
12:59:01	14.503	57,72
12:59:02	2.923	57,70
12:59:02	3.465	57,71
12:59:02	398	57,70
12:59:02	3.465	57,71
12:59:02	3.266	57,70
12:59:03	3.465	57,71
12:59:03	2.639	57,70
12:59:04	9.488	57,71
12:59:04	313	57,70
12:59:04	117	57,71
12:59:04	1.905	57,72
12:59:04	232	57,70
12:59:04	4.743	57,72
12:59:05	213	57,71
12:59:05	3.465	57,72
12:59:06	227	57,71
12:59:06	3.465	57,72
12:59:06	202	57,71
12:59:06	7.209	57,70
12:59:07	19.984	57,72
12:59:07	9.870	57,73
12:59:08	11.056	57,70
12:59:08	3.465	57,72
12:59:08	4.559	57,71
12:59:11	1.643	57,72
12:59:11	22.464	57,71
12:59:11	14.684	57,70
12:59:12	88	57,72
12:59:12	3.373	57,70
12:59:13	2.605	57,72
12:59:14	2.228	57,70
12:59:14	12.127	57,72
12:59:14	129.731	57,70
12:59:16	14.477	57,72
12:59:17	2.124	57,70
12:59:25	250	57,72
12:59:25	110	57,70
12:59:26	369	57,72
12:59:27	811	57,70
12:59:30	1.501	57,72
12:59:30	5.245	57,70
12:59:33	8.998	57,72
12:59:33	3.403	57,70
12:59:34	127	57,72
12:59:34	1.130	57,70
12:59:39	1.051	57,71
12:59:39	4.961	57,70
12:59:42	1.041	57,71
12:59:43	3.691	57,70
12:59:44	250	57,71
12:59:45	741	57,70
12:59:47	119	57,71
12:59:47	603	57,70
12:59:49	166	57,71
12:59:50	355	57,70
12:59:51	173	57,71
12:59:51	2.837	57,70
12:59:51	4	57,71
12:59:52	690	57,70
12:59:52	3	57,71
12:59:52	2.987	57,70
12:59:54	3.380	57,71
12:59:55	18	57,70
12:59:57	3.422	57,71
12:59:57	843	57,70
12:59:58	188	57,71
12:59:59	1.867	57,70
13:00:00	3.522	57,71
13:00:02	392	57,70
13:00:03	261	57,71
13:00:03	4.803	57,70
13:00:04	171	57,71
13:00:05	741	57,70
13:00:06	30	57,71
13:00:06	11.880	57,70
13:00:08	3.066	57,71
13:00:08	18.921	57,70
13:00:09	9.034	57,71
13:00:10	28	57,70
13:00:10	18.683	57,71
13:00:11	18.701	57,70
13:00:14	166	57,71
13:00:15	28	57,70
13:00:15	3.220	57,71

13:00:15	25.710	57,72
13:00:15	7.113	57,70
13:00:16	168	57,72
13:00:17	8.914	57,70
13:00:20	8.689	57,72
13:00:21	4.625	57,70
13:00:22	283	57,72
13:00:23	2.982	57,70
13:00:25	1	57,72
13:00:25	1.597	57,71
13:00:26	667	57,72
13:00:27	5.598	57,71
13:00:30	466	57,72
13:00:31	60	57,71
13:00:31	3.333	57,70
13:00:31	166	57,72
13:00:32	18.330	57,70
13:00:33	171	57,72
13:00:33	9.817	57,70
13:00:35	13.791	57,72
13:00:35	36	57,70
13:00:36	52.580	57,72
13:00:37	427	57,70
13:00:37	600	57,72
13:00:38	137	57,70
13:00:41	863	57,72
13:00:42	1.051	57,70
13:00:46	172	57,72
13:00:46	173	57,70
13:00:47	86	57,72
13:00:47	1.123	57,70
13:00:49	6.967	57,72
13:00:50	4.437	57,70
13:00:53	41	57,72
13:00:53	142	57,70
13:00:55	25	57,71
13:00:55	147	57,70
13:00:55	1	57,72
13:00:55	1.138	57,70
13:00:58	7.089	57,71
13:01:00	912	57,72
13:01:01	911	57,71
13:01:01	6.640	57,70
13:01:03	31.268	57,72
13:01:03	4.301	57,70
13:01:06	86	57,72
13:01:06	1.279	57,70
13:01:07	356	57,72
13:01:08	3.353	57,70
13:01:10	173	57,71
13:01:11	11.954	57,72
13:01:11	2.456	57,71
13:01:12	3.637	57,72
13:01:12	412	57,71
13:01:12	7.553	57,72
13:01:13	8.959	57,71
13:01:16	5.033	57,70
13:01:16	26	57,72
13:01:17	4.154	57,70
13:01:18	16	57,72
13:01:18	7.369	57,70
13:01:20	3.465	57,72
13:01:21	22.952	57,70
13:01:26	32.917	57,72
13:01:26	10.346	57,70
13:01:28	1.739	57,72
13:01:28	1.040	57,70
13:01:29	13.566	57,72
13:01:29	1.916	57,70
13:01:30	91	57,72
13:01:30	8	57,70
13:01:31	6.895	57,72
13:01:31	2.333	57,70
13:01:31	72	57,72
13:01:31	2.917	57,70
13:01:32	18	57,72
13:01:32	954	57,70
13:01:33	1.257	57,72
13:01:33	3.686	57,70
13:01:35	112	57,72
13:01:35	2.502	57,70
13:01:36	1.361	57,72
13:01:36	1.727	57,70
13:01:36	77	57,72
13:01:36	9.255	57,70
13:01:37	8	57,72
13:01:37	55	57,70
13:01:37	344	57,72
13:01:38	1.789	57,70
13:01:38	16	57,72
13:01:38	7.835	57,70
13:01:38	17.364	57,72
13:01:39	521	57,70
13:01:39	713	57,72
13:01:39	14	57,70
13:01:40	239	57,72
13:01:40	195	57,70
13:01:40	9	57,72
13:01:40	5.255	57,70
13:01:41	834	57,72
13:01:41	1.094	57,70
13:01:42	333	57,72
13:01:42	4.432	57,70
13:01:42	31	57,72
13:01:43	2.011	57,70
13:01:43	195	57,72
13:01:43	1.078	57,70
13:01:44	14	57,72
13:01:44	173	57,70
13:01:45	17	57,72
13:01:45	35.254	57,70
13:01:45	344	57,72
13:01:46	3.961	57,70
13:01:46	18	57,72
13:01:46	18.569	57,70
13:01:48	17	57,72
13:01:48	2.080	57,70
13:01:49	338	57,72
13:01:49	4.473	57,70
13:01:49	2.252	57,72
13:01:50	2.274	57,70
13:01:50	83	57,72
13:01:50	53.845	57,70
13:01:55	1.723	57,72
13:01:55	1.033	57,70

13:01:56	166	57,72
13:01:56	3.732	57,70
13:01:58	17	57,72
13:01:58	30.748	57,70
13:02:01	109	57,72
13:02:01	3.270	57,70
13:02:02	333	57,72
13:02:02	7.277	57,70
13:02:04	7	57,72
13:02:05	6.136	57,70
13:02:05	1.108	57,72
13:02:05	7.197	57,70
13:02:06	179	57,72
13:02:06	5.955	57,70
13:02:07	448	57,72
13:02:08	2.731	57,70
13:02:08	858	57,72
13:02:09	859	57,70
13:02:09	2.670	57,71
13:02:09	1.831	57,70
13:02:10	17	57,72
13:02:10	2.077	57,70
13:02:11	173	57,72
13:02:11	4.899	57,70
13:02:14	204	57,72
13:02:14	10.531	57,70
13:02:17	1.063	57,72
13:02:17	2.090	57,70
13:02:19	59	57,69
13:02:19	3.465	57,71
13:02:19	1.039	57,70
13:02:20	3.246	57,71
13:02:20	2.975	57,70
13:02:20	333	57,71
13:02:20	6.503	57,70
13:02:22	378	57,71
13:02:22	3.302	57,70
13:02:23	3.465	57,71
13:02:23	6.181	57,70
13:02:25	716	57,69
13:02:26	41.668	57,71
13:02:26	172	57,69
13:02:26	103	57,71
13:02:26	4.214	57,69
13:02:27	321	57,70
13:02:27	16	57,71
13:02:27	2.688	57,70
13:02:30	10.878	57,71
13:02:30	905	57,70
13:02:30	1.505	57,69
13:02:30	1.184	57,70
13:02:31	733	57,69
13:02:31	560	57,70
13:02:31	6.738	57,69
13:02:31	1.848	57,71
13:02:31	69	57,70
13:02:31	252	57,69
13:02:32	19	57,70
13:02:32	7	57,69
13:02:32	967	57,70
13:02:32	1.049	57,69
13:02:33	12.949	57,70
13:02:37	172	57,71
13:02:37	2.630	57,70
13:02:38	1.732	57,71
13:02:38	1.665	57,70
13:02:38	3.898	57,69
13:02:39	3.465	57,71
13:02:39	439	57,69
13:02:40	3.465	57,71
13:02:40	705	57,69
13:02:40	5.100	57,71
13:02:40	483	57,69
13:02:40	3.465	57,71
13:02:41	175	57,69
13:02:41	3.465	57,71
13:02:41	1.233	57,69
13:02:42	3.465	57,71
13:02:42	44	57,69
13:02:42	346	57,71
13:02:42	2.768	57,69
13:02:43	21.105	57,71
13:02:43	3.363	57,69
13:02:44	10.488	57,71
13:02:44	8	57,69
13:02:44	3.949	57,71
13:02:44	87	57,69
13:02:44	26.147	57,71
13:02:44	1.170	57,69
13:02:44	15.215	57,71
13:02:44	3.217	57,69
13:02:45	4.811	57,71
13:02:45	563	57,70
13:02:45	2.235	57,71
13:02:45	2.928	57,72
13:02:45	315	57,71
13:02:45	124	57,69
13:02:45	2.309	57,72
13:02:46	254	57,70
13:02:46	3.352	57,71
13:02:46	2.190	57,70
13:02:47	1.428	57,71
13:02:47	1.307	57,70
13:02:47	4.474	57,71
13:02:47	164	57,70
13:02:47	3.465	57,71
13:02:47	404	57,70
13:02:47	1.108	57,71
13:02:48	1.564	57,70
13:02:48	7	57,71
13:02:48	373	57,70
13:02:48	3.471	57,71
13:02:48	712	57,70
13:02:49	3.388	57,71
13:02:49	26.748	57,70
13:02:53	11	57,71
13:02:53	6.268	57,70
13:02:55	1.535	57,71
13:02:55	1.924	57,70
13:02:57	168	57,71
13:02:57	5.399	57,70
13:02:58	2.808	57,69
13:02:58	5.634	57,71
13:02:58	23.481	57,72
13:02:59	12.865	57,70

13:03:01	254	57,71
13:03:01	13.860	57,70
13:03:04	28.354	57,69
13:03:08	346	57,71
13:03:08	7.236	57,69
13:03:09	35	57,71
13:03:09	7.972	57,69
13:03:09	68	57,71
13:03:10	4.463	57,69
13:03:10	9	57,71
13:03:10	37	57,69
13:03:10	1.726	57,70
13:03:10	2.448	57,69
13:03:11	361	57,71
13:03:11	4.173	57,69
13:03:11	90	57,71
13:03:11	12.880	57,69
13:03:14	564	57,70
13:03:14	1.705	57,69
13:03:14	1	57,70
13:03:14	1	57,71
13:03:14	17.987	57,69
13:03:16	225	57,71
13:03:16	746	57,69
13:03:16	86	57,71
13:03:16	6.459	57,69
13:03:18	3.466	57,70
13:03:18	5.535	57,69
13:03:18	3.466	57,70
13:03:18	550	57,69
13:03:19	173	57,70
13:03:19	4.427	57,69
13:03:19	3.466	57,70
13:03:19	2.941	57,69
13:03:20	3.466	57,70
13:03:20	5.455	57,69
13:03:20	86	57,70
13:03:20	610	57,69
13:03:20	3.466	57,70
13:03:21	623	57,69
13:03:21	8.664	57,70
13:03:21	459	57,69
13:03:21	983	57,70
13:03:21	3.193	57,69
13:03:22	4.998	57,70
13:03:22	2.910	57,69
13:03:23	3.466	57,70
13:03:23	3.745	57,69
13:03:23	3	57,70
13:03:23	341	57,69
13:03:23	3.466	57,70
13:03:23	24.253	57,69
13:03:24	3.466	57,70
13:03:24	1.033	57,69
13:03:25	49.907	57,70
13:03:25	233	57,69
13:03:25	3.466	57,70
13:03:25	1.021	57,69
13:03:25	1.200	57,70
13:03:25	1.040	57,69
13:03:25	3.552	57,70
13:03:26	1.609	57,69
13:03:26	346	57,70
13:03:26	993	57,69
13:03:26	3.247	57,70
13:03:26	953	57,69
13:03:27	1	57,70
13:03:27	3.881	57,69
13:03:28	9.945	57,70
13:03:30	66.230	57,71
13:03:30	9.785	57,70
13:03:31	3.465	57,71
13:03:31	2.847	57,70
13:03:32	3.465	57,71
13:03:32	2.271	57,70
13:03:33	1.669	57,71
13:03:33	4.040	57,70
13:03:35	22	57,71
13:03:35	3.092	57,70
13:03:36	8.643	57,71
13:03:36	4.048	57,70
13:03:36	17	57,71
13:03:37	6.295	57,70
13:03:38	3.725	57,69
13:03:38	33	57,71
13:03:39	3.097	57,69
13:03:39	3.465	57,71
13:03:39	580	57,69
13:03:39	3.563	57,71
13:03:40	81	57,69
13:03:40	197	57,70
13:03:40	5.281	57,71
13:03:40	897	57,70
13:03:40	586	57,71
13:03:41	702	57,70
13:03:41	3.465	57,71
13:03:41	712	57,70
13:03:41	20.175	57,71
13:03:41	4.702	57,70
13:03:41	1.181	57,69
13:03:42	3.465	57,71
13:03:42	190	57,69
13:03:42	366	57,71
13:03:42	519	57,69
13:03:42	3.493	57,71
13:03:42	9.828	57,69
13:03:43	3.465	57,71
13:03:43	1.859	57,69
13:03:44	3.465	57,71
13:03:44	4.905	57,69
13:03:45	3.465	57,71
13:03:45	86	57,69
13:03:45	85	57,71
13:03:45	2.825	57,69
13:03:45	3.465	57,71
13:03:45	1.100	57,69
13:03:46	1.014	57,71
13:03:46	2.682	57,69
13:03:46	3.465	57,71
13:03:46	528	57,69
13:03:47	1.093	57,70
13:03:47	3.465	57,71
13:03:47	2.428	57,70
13:03:47	601	57,71
13:03:47	2.020	57,70

13:03:48	3.465	57,71
13:03:48	7.033	57,70
13:03:50	89	57,71
13:03:50	5.198	57,70
13:03:51	10.390	57,71
13:03:51	6.746	57,70
13:03:52	135	57,71
13:03:52	7.045	57,70
13:03:53	342	57,71
13:03:53	7.025	57,70
13:03:55	166	57,71
13:03:55	22.110	57,70
13:03:58	7	57,71
13:03:58	5.372	57,70
13:04:00	4.575	57,71
13:04:00	6.915	57,69
13:04:01	166	57,71
13:04:01	41.141	57,69
13:04:05	935	57,71
13:04:05	422	57,69
13:04:06	300	57,71
13:04:06	19.551	57,69
13:04:07	3.736	57,71
13:04:07	15	57,69
13:04:07	4.173	57,71
13:04:07	6.716	57,69
13:04:09	2.117	57,70
13:04:09	10.690	57,69
13:04:10	42	57,70
13:04:10	6.152	57,69
13:04:11	676	57,71
13:04:11	7.330	57,69
13:04:12	171	57,71
13:04:12	9.670	57,69
13:04:13	17.413	57,71
13:04:13	6.034	57,69
13:04:14	69	57,70
13:04:14	2.450	57,69
13:04:14	2.118	57,70
13:04:14	53.208	57,69
13:04:18	1.335	57,71
13:04:18	4.054	57,69
13:04:18	95.422	57,71
13:04:19	4.300	57,72
13:04:19	5.457	57,71
13:04:21	86	57,72
13:04:21	3.502	57,71
13:04:21	541	57,72
13:04:21	10.789	57,71
13:04:22	16	57,72
13:04:22	2.935	57,71
13:04:22	260	57,72
13:04:22	6.066	57,71
13:04:23	346	57,72
13:04:23	134.409	57,71
13:04:28	9.639	57,69
13:04:29	4.292	57,71
13:04:29	11.803	57,69
13:04:31	276	57,71
13:04:31	15.443	57,69
13:04:34	345	57,71
13:04:34	6.930	57,69
13:04:34	342	57,71
13:04:35	6.074	57,69
13:04:35	68	57,71
13:04:35	9.116	57,69
13:04:37	1	57,71
13:04:37	506	57,69
13:04:37	11	57,71
13:04:37	1.656	57,69
13:04:37	480	57,71
13:04:38	725	57,69
13:04:38	277	57,71
13:04:38	20.642	57,69
13:04:41	7.335	57,71
13:04:42	1.720	57,69
13:04:42	4.402	57,70
13:04:42	14.126	57,69
13:04:45	51.984	57,71
13:04:45	12.631	57,69
13:04:47	1.017	57,71
13:04:47	6.325	57,69
13:04:48	342	57,71
13:04:48	760	57,69
13:04:48	81	57,71
13:04:48	2.034	57,69
13:04:49	51.257	57,70
13:04:53	34	57,71
13:04:53	18.132	57,70
13:04:55	1.481	57,71
13:04:56	2.314	57,70
13:04:56	29	57,71
13:04:56	1.229	57,70
13:04:57	17.351	57,71
13:04:57	2.898	57,70
13:04:57	10.916	57,72
13:04:57	8.052	57,70
13:04:59	31.720	57,72
13:04:59	9.133	57,70
13:05:02	519	57,72
13:05:02	6.998	57,70
13:05:02	1.039	57,72
13:05:02	3.312	57,70
13:05:03	4	57,72
13:05:03	29.842	57,70
13:05:05	1	57,72
13:05:05	2.678	57,70
13:05:05	345	57,72
13:05:05	49.441	57,70
13:05:12	158	57,72
13:05:12	3.591	57,70
13:05:13	338	57,72
13:05:13	13.321	57,70
13:05:15	19	57,72
13:05:15	57	57,70
13:05:15	33	57,72
13:05:15	4.820	57,70
13:05:15	1.887	57,71
13:05:15	11.592	57,70
13:05:16	138	57,71
13:05:16	13.342	57,70
13:05:18	2.275	57,71
13:05:18	1.017	57,72
13:05:18	387	57,70
13:05:19	3.893	57,71

VOLVER AL INICIO

13:05:19	372	57,72
13:05:19	3.956	57,71
13:05:20	1.999	57,70
13:05:20	4.045	57,71
13:05:21	392	57,70
13:05:21	698	57,71
13:05:21	3.329	57,70
13:05:21	298	57,71
13:05:21	10.398	57,70
13:05:23	166	57,71
13:05:23	7.503	57,70
13:05:24	3.832	57,72
13:05:24	721	57,70
13:05:24	2.275	57,71
13:05:24	29.097	57,70
13:05:27	102	57,72
13:05:27	5.068	57,70
13:05:29	30	57,72
13:05:29	1.055	57,70
13:05:29	1.168	57,72
13:05:29	1.660	57,70
13:05:29	848	57,72
13:05:29	7.847	57,70
13:05:31	10	57,72
13:05:31	1.472	57,70
13:05:31	173	57,72
13:05:31	7.542	57,70
13:05:34	387	57,72
13:05:34	7.843	57,70
13:05:36	93	57,72
13:05:36	11.342	57,70
13:05:40	250	57,72
13:05:40	13.078	57,70
13:05:46	150	57,72
13:05:46	6.199	57,70
13:05:48	19	57,72
13:05:49	4.049	57,70
13:05:51	66	57,72
13:05:51	6.023	57,70
13:05:52	4.754	57,71
13:05:53	60	57,72
13:05:53	290	57,71
13:05:53	1.187	57,72
13:05:53	14	57,71
13:05:54	23	57,72
13:05:54	14.197	57,71
13:05:54	613	57,72
13:05:54	7.653	57,71
13:05:58	109	57,72
13:05:58	1.187	57,71
13:05:58	1.574	57,72
13:05:58	19.665	57,71
13:06:02	684	57,72
13:06:02	2.113	57,71
13:06:03	1.668	57,72
13:06:03	1.955	57,71
13:06:04	14.462	57,70
13:06:08	125	57,71
13:06:08	5.648	57,70
13:06:09	33	57,71
13:06:09	94	57,70
13:06:09	9.903	57,71
13:06:10	177	57,72
13:06:10	3.022	57,71
13:06:12	950	57,72
13:06:12	22.288	57,71
13:06:13	173	57,72
13:06:13	17	57,71
13:06:13	579	57,72
13:06:13	2.785	57,71
13:06:14	1.359	57,70
13:06:15	28	57,72
13:06:15	2.943	57,70
13:06:16	695	57,72
13:06:16	7.032	57,70
13:06:18	1.697	57,72
13:06:18	11.665	57,70
13:06:21	866	57,72
13:06:21	1.203	57,70
13:06:22	173	57,71
13:06:23	1.482	57,70
13:06:23	346	57,72
13:06:23	1.434	57,70
13:06:24	42	57,72
13:06:24	43	57,70
13:06:24	571	57,72
13:06:24	8.810	57,70
13:06:28	84	57,72
13:06:28	30.322	57,71
13:06:33	50	57,72
13:06:33	1.704	57,71
13:06:34	41.431	57,72
13:06:35	255	57,71
13:06:35	162	57,72
13:06:35	5.275	57,71
13:06:36	2.598	57,72
13:06:36	646	57,71
13:06:37	161	57,72
13:06:37	4.275	57,71
13:06:39	2.444	57,72
13:06:39	2.183	57,71
13:06:41	85	57,72
13:06:41	1.159	57,71
13:06:42	30.534	57,72
13:06:42	1.362	57,71
13:06:42	173	57,72
13:06:43	2.400	57,71
13:06:43	173	57,72
13:06:44	3.207	57,71
13:06:44	173	57,72
13:06:44	1.381	57,71
13:06:44	162	57,72
13:06:44	1.269	57,71
13:06:45	173	57,72
13:06:45	174	57,71
13:06:45	173	57,72
13:06:46	2.223	57,71
13:06:46	230	57,72
13:06:46	571	57,71
13:06:46	307	57,72
13:06:47	1.011	57,71
13:06:47	6.946	57,72
13:06:47	370	57,71
13:06:48	546	57,72
13:06:48	2.416	57,71
13:06:48	350	57,72
13:06:48	281	57,71
13:06:49	23.497	57,72
13:06:49	2.505	57,71
13:06:49	13	57,72
13:06:49	1.147	57,71
13:06:49	970	57,72
13:06:49	1.064	57,71
13:06:50	328	57,72
13:06:50	7.066	57,71
13:06:50	177	57,72
13:06:50	3.487	57,71
13:06:51	987	57,72
13:06:51	1.623	57,71
13:06:51	77	57,72
13:06:51	3.470	57,71
13:06:53	17	57,72
13:06:53	6.552	57,71
13:06:53	12	57,72
13:06:53	832	57,71
13:06:54	72	57,72
13:06:54	4.256	57,71
13:06:54	1.034	57,72
13:06:55	21.763	57,71
13:06:56	408	57,72
13:06:56	4.662	57,71
13:06:57	17	57,72
13:06:57	29.089	57,71
13:06:57	5.449	57,70
13:06:57	36	57,72
13:06:58	1.355	57,70
13:06:58	17	57,72
13:06:58	2.199	57,70
13:06:58	1.693	57,72
13:06:59	1.488	57,70
13:06:59	561	57,72
13:06:59	1.660	57,70
13:07:00	48	57,71
13:07:00	125	57,72
13:07:00	27	57,70
13:07:01	48	57,71
13:07:01	50	57,70
13:07:01	124	57,72
13:07:01	2.969	57,70
13:07:01	22	57,72
13:07:01	3.882	57,70
13:07:02	371	57,71
13:07:03	1.518	57,70
13:07:03	80	57,72
13:07:03	2.324	57,70
13:07:03	11.989	57,72
13:07:03	2.174	57,70
13:07:04	86	57,72
13:07:04	1.463	57,70
13:07:04	19	57,72
13:07:04	957	57,70
13:07:05	1.906	57,71
13:07:05	48.938	57,70
13:07:06	300	57,72
13:07:07	511	57,70
13:07:07	172	57,72
13:07:07	8.605	57,70
13:07:07	36	57,71
13:07:07	8.456	57,70
13:07:07	2.297	57,71
13:07:08	225	57,72
13:07:08	286	57,71
13:07:08	188	57,72
13:07:08	195	57,71
13:07:08	4.374	57,70
13:07:08	34	57,72
13:07:09	1.790	57,70
13:07:09	2.211	57,71
13:07:09	1.081	57,70
13:07:09	197	57,72
13:07:09	10.587	57,70
13:07:11	18	57,72
13:07:11	3.546	57,70
13:07:12	42	57,72
13:07:12	6.755	57,70
13:07:14	35	57,72
13:07:14	4.101	57,70
13:07:15	239	57,72
13:07:15	4.670	57,70
13:07:16	64	57,71
13:07:16	102	57,72
13:07:16	4.760	57,70
13:07:19	34	57,72
13:07:19	9.237	57,70
13:07:20	17	57,72
13:07:20	1.300	57,70
13:07:21	697	57,72
13:07:21	2.400	57,70
13:07:22	9.599	57,71
13:07:23	18	57,72
13:07:23	22.966	57,71
13:07:24	1.203	57,72
13:07:25	282	57,71
13:07:25	168	57,72
13:07:25	2.187	57,71
13:07:26	218	57,72
13:07:27	14.966	57,71
13:07:29	3.644	57,70
13:07:32	183	57,71
13:07:32	19.835	57,70
13:07:36	175	57,71
13:07:36	13.240	57,70
13:07:38	20.686	57,71
13:07:39	14.481	57,70
13:07:43	1.034	57,71
13:07:43	7.838	57,70
13:07:45	44.748	57,71
13:07:46	1.472	57,70
13:07:46	33	57,71
13:07:46	10.028	57,70
13:07:48	16.925	57,71
13:07:49	6.596	57,70
13:07:50	533	57,72
13:07:50	16.548	57,70
13:07:53	84	57,72
13:07:54	36.354	57,70
13:07:57	6	57,71
13:07:57	2.952	57,70
13:07:58	2.000	57,71
13:07:58	11.734	57,70
13:07:59	648	57,71
13:07:59	16.000	57,70
13:08:01	12.353	57,69
13:08:04	867	57,71
13:08:04	200	57,69
13:08:04	11.220	57,71
13:08:04	21.984	57,69
13:08:05	2.238	57,70
13:08:05	224	57,71
13:08:05	10.549	57,70
13:08:07	154	57,71
13:08:07	15.742	57,70
13:08:09	4.543	57,69
13:08:09	17	57,71
13:08:09	11.214	57,69
13:08:11	2.157	57,71
13:08:11	1.434	57,69
13:08:12	512	57,71
13:08:12	14.217	57,69
13:08:13	173	57,71
13:08:13	541	57,69
13:08:13	173	57,71
13:08:13	1.849	57,69
13:08:14	173	57,71
13:08:14	9.950	57,69
13:08:15	173	57,71
13:08:15	86	57,69
13:08:15	230	57,71
13:08:15	962	57,69
13:08:16	307	57,71
13:08:16	12.539	57,69
13:08:16	409	57,71
13:08:17	4.423	57,69
13:08:17	546	57,71
13:08:17	6.464	57,69
13:08:18	728	57,71
13:08:18	4.414	57,69
13:08:18	970	57,71
13:08:18	1.842	57,69
13:08:19	1.294	57,71
13:08:19	172	57,69
13:08:19	22	57,71
13:08:19	10.495	57,69
13:08:21	84	57,71
13:08:21	15.890	57,69
13:08:25	1.719	57,71
13:08:25	4.445	57,69
13:08:25	5.159	57,71
13:08:26	23.401	57,69
13:08:30	638	57,71
13:08:31	515	57,69
13:08:32	2.600	57,71
13:08:32	12.490	57,69
13:08:34	489	57,71
13:08:35	20.403	57,69
13:08:39	858	57,71
13:08:39	832	57,69
13:08:39	3.422	57,71
13:08:39	7.846	57,69
13:08:40	34.302	57,71
13:08:40	1.592	57,69
13:08:40	679	57,71
13:08:41	341	57,69
13:08:41	18.527	57,71
13:08:41	12.862	57,69
13:08:42	16	57,71
13:08:42	20.459	57,69
13:08:45	7.662	57,71
13:08:45	635	57,69
13:08:45	17	57,71
13:08:46	1.690	57,69
13:08:48	536	57,70
13:08:49	14.461	57,69
13:08:55	168	57,70
13:08:55	4.632	57,69
13:08:55	15.981	57,70
13:08:55	17.211	57,69
13:08:58	43.890	57,70
13:08:58	3.139	57,69
13:08:58	609	57,70
13:08:59	26.357	57,69
13:09:04	1.386	57,70
13:09:04	532	57,69
13:09:05	1.595	57,70
13:09:06	269	57,69
13:09:08	12	57,70
13:09:08	11.427	57,69
13:09:09	109.012	57,70
13:09:09	28	57,71
13:09:09	2.322	57,70
13:09:10	834	57,71
13:09:10	8.884	57,70
13:09:12	12	57,71
13:09:13	628	57,70
13:09:14	83	57,71
13:09:15	1.377	57,70
13:09:15	510	57,71
13:09:16	326	57,70
13:09:16	9	57,71
13:09:16	19.567	57,70
13:09:17	22.194	57,69
13:09:19	411	57,70
13:09:19	14.922	57,69
13:09:20	8.787	57,70
13:09:20	995	57,69
13:09:21	8.719	57,70
13:09:22	3.643	57,69
13:09:23	151.000	57,70
13:09:24	48.438	57,69
13:09:38	15	57,70
13:09:38	9	57,69
13:09:38	394	57,70
13:09:38	31.991	57,69
13:09:43	25	57,70
13:09:43	3.531	57,69
13:09:48	169	57,70
13:09:48	2.835	57,69
13:09:50	22.083	57,68
13:09:54	170	57,70
13:09:54	40.989	57,68
13:09:58	4.410	57,70
13:09:58	1.628	57,68
13:09:59	654	57,70
13:10:00	533	57,68
13:10:01	427	57,70
13:10:02	1.491	57,68
13:10:02	119	57,70
13:10:02	66.645	57,68
13:10:08	536	57,70
13:10:08	47.961	57,68
13:10:14	1.321	57,69
13:10:14	41.857	57,68
13:10:20	27.404	57,69
13:10:22	584	57,70
13:10:22	66.099	57,69
13:10:24	1.022	57,70
13:10:24	20.628	57,69
13:10:26	1.733	57,70
13:10:26	5.951	57,69
13:10:27	2.426	57,70
13:10:27	352	57,69
13:10:27	2.506	57,70
13:10:28	10.175	57,69
13:10:30	1.150	57,70
13:10:31	16.725	57,69
13:10:31	6.682	57,70
13:10:31	11.739	57,69
13:10:33	97	57,70
13:10:33	34.479	57,69
13:10:35	26.447	57,68
13:10:35	63	57,70
13:10:35	4.415	57,68
13:10:36	3.339	57,70
13:10:36	3.959	57,68
13:10:36	2.599	57,70
13:10:36	47.024	57,68
13:10:38	53.825	57,67
13:10:38	203	57,68
13:10:38	7	57,67
13:10:38	18.259	57,68
13:10:42	369	57,69
13:10:43	3.669	57,68
13:10:46	86	57,69
13:10:46	2.966	57,68
13:10:47	33	57,69
13:10:48	3.701	57,68
13:10:48	445	57,67
13:10:49	87	57,68
13:10:49	382	57,69
13:10:49	14.581	57,68
13:10:51	360	57,69
13:10:51	11.661	57,68
13:10:52	58	57,69
13:10:52	3.865	57,68
13:10:53	649	57,67
13:10:53	33.607	57,68
13:10:53	18	57,67
13:10:53	107.943	57,68
13:10:53	16.422	57,67
13:10:55	172	57,68
13:10:56	5.455	57,67
13:10:56	51	57,66
13:10:56	1.782	57,65
13:10:57	1.513	57,66
13:10:57	1.669	57,68
13:10:57	5.179	57,66
13:10:57	507	57,65
13:10:57	17	57,66
13:10:58	318	57,65
13:10:58	6.682	57,66
13:10:59	12.179	57,68
13:10:59	16.786	57,66
13:11:03	333	57,68
13:11:03	3.845	57,66
13:11:03	55	57,68
13:11:04	13.389	57,66
13:11:07	27.025	57,67
13:11:07	1.095	57,66
13:11:08	14.600	57,67
13:11:08	1.719	57,66
13:11:09	3.145	57,67
13:11:09	2.114	57,66
13:11:09	1.173	57,67
13:11:10	2.924	57,66
13:11:10	509	57,67
13:11:10	938	57,66
13:11:11	425	57,68
13:11:11	1.853	57,66
13:11:11	29	57,68
13:11:12	19.686	57,66
13:11:12	38.297	57,65
13:11:12	52	57,66
13:11:12	21.513	57,67
13:11:13	3.451	57,68
13:11:13	1.824	57,67
13:11:14	4.870	57,66
13:11:14	346	57,68
13:11:14	2.134	57,67
13:11:14	1.147	57,66
13:11:14	500	57,68
13:11:15	240	57,67
13:11:15	6.400	57,66
13:11:17	721	57,68
13:11:17	1.353	57,66
13:11:17	403	57,68
13:11:17	19.302	57,66
13:11:17	20	57,68
13:11:18	30.962	57,66
13:11:19	500	57,68
13:11:19	712	57,66
13:11:19	8	57,68
13:11:19	2.330	57,66
13:11:20	44	57,68
13:11:20	4.005	57,66
13:11:21	16	57,68
13:11:21	5.241	57,66
13:11:21	169	57,68
13:11:21	1.773	57,66
13:11:21	62	57,65
13:11:22	97	57,67
13:11:22	991	57,65
13:11:22	553	57,66
13:11:22	19.903	57,67
13:11:22	635	57,66
13:11:22	88	57,67
13:11:22	1.294	57,66
13:11:22	338	57,68
13:11:22	1.870	57,66
13:11:22	142	57,65
13:11:22	480	57,64
13:11:22	264	57,63
13:11:22	492	57,64
13:11:22	34	57,67
13:11:22	17	57,64
13:11:22	18	57,65
13:11:22	66	57,66
13:11:22	44	57,67
13:11:22	19.285	57,66
13:11:23	84	57,67
13:11:23	373	57,66
13:11:23	345	57,67
13:11:23	2.136	57,66
13:11:24	14.296	57,67
13:11:24	2.200	57,66
13:11:24	568	57,67
13:11:24	51	57,68
13:11:24	205	57,67
13:11:24	920	57,66
13:11:24	293	57,67
13:11:25	5.512	57,66
13:11:25	5.437	57,67
13:11:25	379	57,66
13:11:25	56	57,67
13:11:25	8	57,68
13:11:25	1.454	57,67
13:11:25	51	57,66
13:11:25	3.248	57,67
13:11:26	256	57,66
13:11:26	687	57,68
13:11:26	278	57,67
13:11:26	4.579	57,66
13:11:26	2.763	57,67
13:11:26	1.829	57,66
13:11:27	37	57,68
13:11:27	4.004	57,66
13:11:27	86	57,68
13:11:27	10.478	57,66
13:11:28	1.131	57,65
13:11:28	12.561	57,66
13:11:28	8	57,67
13:11:28	7.035	57,66
13:11:29	345	57,67
13:11:30	49	57,66
13:11:30	1.841	57,67
13:11:31	539	57,66
13:11:33	140	57,67
13:11:33	2.797	57,66
13:11:34	2.053	57,67
13:11:35	172	57,66
13:11:36	1.670	57,67
13:11:36	510	57,66
13:11:37	9.190	57,67
13:11:37	40.522	57,66
13:11:40	18.753	57,67
13:11:40	1.247	57,68
13:11:40	4.597	57,66
13:11:42	288	57,67
13:11:42	2.737	57,66
13:11:43	4.854	57,67
13:11:43	3.657	57,66
13:11:43	100.000	57,67
13:11:46	11.016	57,66
13:11:47	612	57,67
13:11:47	20.968	57,66
13:11:49	1.161	57,67
13:11:49	3.564	57,66
13:11:50	1.731	57,67
13:11:50	346	57,66
13:11:50	1.072	57,65
13:11:50	2.827	57,64
13:11:50	876	57,65
13:11:50	24.832	57,66
13:11:53	2.754	57,65
13:11:54	175	57,66
13:11:54	1.669	57,67
13:11:54	18.453	57,66
13:11:54	3.241	57,65
13:11:55	4.315	57,66
13:11:55	15.349	57,67
13:11:55	82	57,66
13:11:55	4.725	57,65
13:11:55	173	57,66
13:11:55	172	57,67
13:11:55	504	57,66
13:11:56	357	57,65
13:11:56	4.702	57,67
13:11:56	400	57,65
13:11:56	497	57,67
13:11:56	8	57,65
13:11:56	141	57,66
13:11:56	9.365	57,67
13:11:56	2.188	57,66
13:11:56	3.548	57,67
13:11:56	105	57,66
13:11:56	2.057	57,67
13:11:56	691	57,66
13:11:56	4.975	57,67
13:11:56	602	57,66
13:11:56	1.490	57,65
13:11:56	3.548	57,67
13:11:56	223	57,65
13:11:56	3.548	57,67
13:11:56	572	57,65
13:11:57	15.626	57,67
13:11:57	146	57,65
13:11:57	244	57,67
13:11:57	871	57,65
13:11:57	1.427	57,66
13:11:57	4.311	57,67
13:11:57	603	57,65
13:11:57	2.858	57,66
13:11:58	5.801	57,67
13:11:58	114	57,66
13:11:58	5.073	57,67
13:11:58	344	57,66
13:11:58	2.153	57,67
13:11:58	378	57,66
13:11:58	1.940	57,67
13:11:58	1.473	57,68
13:11:58	346	57,66
13:11:58	374	57,67
13:11:58	1.046	57,66
13:11:58	114	57,67
13:11:58	2.825	57,66
13:11:59	2.097	57,67

VOLVER AL INICIO

13:11:59	8.969	57,66
13:11:59	1.631	57,68
13:12:00	347	57,66
13:12:00	193	57,68
13:12:00	1.959	57,67
13:12:00	401	57,68
13:12:00	724	57,67
13:12:00	3.809	57,68
13:12:00	8.045	57,67
13:12:00	9.869	57,68
13:12:00	18	57,67
13:12:00	14.838	57,68
13:12:00	13.152	57,69
13:12:02	2.923	57,67
13:12:03	2.505	57,69
13:12:03	8.850	57,67
13:12:05	456	57,69
13:12:05	9.976	57,67
13:12:06	473	57,69
13:12:06	6.555	57,67
13:12:08	48	57,69
13:12:08	9.122	57,67
13:12:09	815	57,66
13:12:09	6.534	57,67
13:12:09	34	57,68
13:12:09	9.094	57,67
13:12:10	866	57,68
13:12:10	25.951	57,67
13:12:12	15.488	57,66
13:12:13	995	57,65
13:12:13	9.742	57,66
13:12:14	323	57,65
13:12:14	2.453	57,66
13:12:15	15.219	57,67
13:12:15	6.769	57,66
13:12:16	6.302	57,65
13:12:16	1.312	57,66
13:12:16	1.707	57,65
13:12:17	6.323	57,66
13:12:17	20.000	57,68
13:12:17	7.096	57,66
13:12:17	13.965	57,68
13:12:17	517	57,66
13:12:18	928	57,65
13:12:18	3.724	57,63
13:12:18	2.156	57,66
13:12:18	301	57,68
13:12:18	15.822	57,66
13:12:19	2.080	57,68
13:12:19	2.343	57,66
13:12:19	3.916	57,65
13:12:19	8.480	57,66
13:12:20	9.154	57,67
13:12:20	9.274	57,66
13:12:20	1.600	57,67
13:12:20	2.744	57,66
13:12:21	8.020	57,67
13:12:21	2.794	57,66
13:12:21	561	57,65
13:12:21	410	57,66
13:12:21	1.628	57,65
13:12:21	85	57,64
13:12:21	5.071	57,66
13:12:22	858	57,67
13:12:22	570	57,66
13:12:22	729	57,65
13:12:22	1.146	57,66
13:12:22	276	57,65
13:12:22	1.101	57,66
13:12:23	13.591	57,67
13:12:24	1.566	57,66
13:12:25	43	57,68
13:12:25	1.277	57,66
13:12:26	17.957	57,68
13:12:26	21.064	57,67
13:12:28	1.646	57,66
13:12:28	21.064	57,68
13:12:28	2.340	57,69
13:12:28	8	57,66
13:12:28	21.064	57,68
13:12:28	8.117	57,67
13:12:29	338	57,69
13:12:29	6.993	57,67
13:12:30	43.898	57,69
13:12:30	28.088	57,67
13:12:35	8.828	57,69
13:12:35	9.560	57,67
13:12:36	883	57,66
13:12:36	12.963	57,67
13:12:36	34.000	57,68
13:12:36	5.398	57,69
13:12:37	2.742	57,67
13:12:37	62	57,69
13:12:37	8	57,67
13:12:37	3	57,69
13:12:37	665	57,67
13:12:37	358	57,69
13:12:37	2.357	57,67
13:12:38	2.490	57,69
13:12:38	7.318	57,67
13:12:39	1.699	57,69
13:12:39	7.947	57,67
13:12:39	1.113	57,66
13:12:39	101	57,67
13:12:39	519	57,66
13:12:39	1.379	57,67
13:12:39	238	57,66
13:12:39	18.452	57,67
13:12:42	17	57,68
13:12:42	2.126	57,67
13:12:43	7.154	57,66
13:12:43	25	57,68
13:12:43	15.525	57,66
13:12:45	223	57,68
13:12:45	12.934	57,66
13:12:46	426	57,65
13:12:46	1.707	57,66
13:12:47	723	57,65
13:12:47	2.819	57,66
13:12:47	383	57,65
13:12:47	913	57,66
13:12:47	928	57,65
13:12:47	489	57,66
13:12:47	75	57,65
13:12:47	2.427	57,68
13:12:47	1.635	57,65
13:12:48	43	57,66
13:12:48	44	57,65
13:12:48	16.767	57,67
13:12:48	9	57,65
13:12:48	4.854	57,67
13:12:48	326	57,65
13:12:48	4.169	57,66
13:12:48	23.146	57,67
13:12:49	39	57,68
13:12:49	7.631	57,66
13:12:50	67	57,68
13:12:50	98	57,66
13:12:50	7	57,68
13:12:50	41.262	57,66
13:12:53	4.250	57,65
13:12:53	5.572	57,67
13:12:54	4.177	57,65
13:12:54	22.702	57,67
13:12:54	46.097	57,65
13:12:59	526	57,64
13:12:59	5	57,68
13:13:00	27	57,65
13:13:00	49.033	57,68
13:13:00	212	57,65
13:13:00	23.970	57,66
13:13:03	283	57,65
13:13:03	1.034	57,64
13:13:03	351	57,63
13:13:03	1.166	57,65
13:13:03	4.541	57,64
13:13:04	2.858	57,65
13:13:04	249	57,64
13:13:04	400	57,63
13:13:04	925	57,65
13:13:05	86	57,63
13:13:05	3.743	57,64
13:13:05	42	57,65
13:13:05	515	57,63
13:13:05	3.374	57,65
13:13:06	316	57,63
13:13:06	407	57,62
13:13:06	172	57,68
13:13:06	1.508	57,63
13:13:06	177	57,65
13:13:06	1.081	57,63
13:13:06	1.733	57,68
13:13:07	1.733	57,64
13:13:07	86	57,63
13:13:07	1.979	57,62
13:13:07	13.447	57,65
13:13:07	8.554	57,68
13:13:07	13.301	57,64
13:13:08	341	57,65
13:13:08	3.393	57,64
13:13:08	668	57,65
13:13:08	876	57,64
13:13:08	14.000	57,67
13:13:08	479	57,64
13:13:08	2.050	57,66
13:13:08	7.299	57,64
13:13:09	5.978	57,63
13:13:09	23.917	57,62
13:13:09	69	57,63
13:13:09	263	57,64
13:13:09	582	57,63
13:13:09	214	57,62
13:13:09	3.598	57,63
13:13:09	651	57,65
13:13:09	785	57,63
13:13:09	26.167	57,66
13:13:09	186	57,63
13:13:09	10.076	57,64
13:13:10	6.610	57,62
13:13:10	69	57,65
13:13:10	216	57,66
13:13:10	14.366	57,67
13:13:10	460	57,63
13:13:10	53	57,66
13:13:10	598	57,67
13:13:11	1.214	57,63
13:13:11	962	57,62
13:13:11	2.815	57,63
13:13:11	516	57,65
13:13:11	1.773	57,63
13:13:12	2.122	57,65
13:13:12	11.662	57,63
13:13:13	427	57,62
13:13:13	2.638	57,63
13:13:13	6.737	57,62
13:13:14	9.457	57,65
13:13:14	3.569	57,66
13:13:14	515	57,62
13:13:14	9.457	57,63
13:13:15	15.966	57,62
13:13:16	21.290	57,65
13:13:16	2.375	57,62
13:13:17	45.000	57,64
13:13:17	5.754	57,62
13:13:17	9.069	57,64
13:13:17	469	57,62
13:13:18	137	57,64
13:13:18	1.935	57,62
13:13:18	12.372	57,64
13:13:18	42	57,62
13:13:18	22.326	57,64
13:13:18	893	57,62
13:13:19	34.698	57,64
13:13:19	730	57,62
13:13:19	1.670	57,64
13:13:19	63	57,62
13:13:19	14.642	57,64
13:13:19	803	57,65
13:13:19	1.094	57,66
13:13:19	19.253	57,65
13:13:20	8	57,64
13:13:20	18	57,63
13:13:20	967	57,64
13:13:20	617	57,63
13:13:20	25.473	57,64
13:13:24	20.000	57,65
13:13:24	9.000	57,66
13:13:24	492	57,64
13:13:24	41.639	57,66
13:13:24	3.500	57,67
13:13:24	2.019	57,68
13:13:24	52.842	57,69
13:13:24	3.877	57,65
13:13:25	424	57,66
13:13:25	6.236	57,65
13:13:26	501	57,66
13:13:26	30.917	57,65
13:13:27	14.253	57,64
13:13:27	199	57,65
13:13:27	272	57,64
13:13:27	13	57,65
13:13:27	11.472	57,66
13:13:27	137	57,65
13:13:27	1.463	57,64
13:13:27	1.835	57,62
13:13:27	1.254	57,64
13:13:27	322	57,62
13:13:27	2.616	57,64
13:13:28	7.029	57,65
13:13:28	217	57,64
13:13:28	488	57,62
13:13:28	2.548	57,64
13:13:28	4.603	57,66
13:13:28	172	57,64
13:13:28	2.027	57,66
13:13:28	187	57,64
13:13:29	1.110	57,66
13:13:29	1.338	57,64
13:13:29	1	57,66
13:13:29	549	57,64
13:13:29	142	57,66
13:13:29	1.069	57,64
13:13:29	1.424	57,66
13:13:29	2.779	57,64
13:13:29	84	57,66
13:13:29	11.884	57,64
13:13:30	282	57,63
13:13:30	1.788	57,64
13:13:30	723	57,63
13:13:30	137	57,62
13:13:30	3.225	57,64
13:13:30	301	57,62
13:13:30	7.548	57,65
13:13:31	141	57,66
13:13:31	5.362	57,65
13:13:32	168	57,66
13:13:32	7.090	57,65
13:13:33	216	57,64
13:13:33	1.772	57,63
13:13:33	1.814	57,64
13:13:33	875	57,63
13:13:33	204	57,62
13:13:33	721	57,63
13:13:33	523	57,62
13:13:33	170	57,64
13:13:33	173	57,66
13:13:33	8.439	57,64
13:13:35	4.286	57,66
13:13:35	2.605	57,64
13:13:35	1	57,66
13:13:35	3.978	57,64
13:13:36	1.696	57,63
13:13:36	1.002	57,66
13:13:36	1.418	57,62
13:13:36	2.930	57,63
13:13:37	2.668	57,62
13:13:37	138	57,63
13:13:37	1.000	57,62
13:13:37	917	57,63
13:13:37	6.937	57,66
13:13:37	69	57,63
13:13:37	3.745	57,62
13:13:37	104	57,66
13:13:38	6.642	57,62
13:13:38	3.185	57,63
13:13:38	196	57,62
13:13:38	456	57,63
13:13:38	2.414	57,62
13:13:39	1.886	57,63
13:13:39	2.674	57,62
13:13:40	1.177	57,63
13:13:40	1.397	57,66
13:13:40	312	57,63
13:13:40	657	57,62
13:13:40	322	57,63
13:13:40	6.812	57,62
13:13:41	2	57,66
13:13:41	5.466	57,62
13:13:42	153	57,63
13:13:42	524	57,62
13:13:42	8.235	57,63
13:13:43	867	57,66
13:13:43	461	57,63
13:13:43	329	57,66
13:13:43	6.638	57,63
13:13:44	1.545	57,62
13:13:44	867	57,63
13:13:44	1.670	57,62
13:13:45	368	57,63
13:13:45	550	57,66
13:13:45	361	57,63
13:13:45	4.644	57,62
13:13:45	717	57,63
13:13:45	15.546	57,62
13:13:46	20.478	57,63
13:13:46	1.616	57,62
13:13:46	1.881	57,63
13:13:47	356	57,62
13:13:47	164	57,66
13:13:47	398	57,64
13:13:47	501	57,62
13:13:47	222	57,66
13:13:47	4.131	57,62
13:13:48	1.135	57,64
13:13:48	1.503	57,62
13:13:48	221	57,66
13:13:48	5.088	57,64
13:13:48	3.345	57,62
13:13:49	1.769	57,64
13:13:49	173	57,66
13:13:49	845	57,64
13:13:49	4.321	57,62
13:13:49	1.047	57,66
13:13:50	78	57,64
13:13:50	3.984	57,62
13:13:50	323	57,64
13:13:50	1.130	57,62
13:13:50	2.204	57,64
13:13:51	435	57,63
13:13:51	1.187	57,64
13:13:51	5.469	57,63
13:13:51	1.487	57,64
13:13:52	1.036	57,63
13:13:52	1.933	57,62
13:13:52	3.044	57,64
13:13:52	6.498	57,62
13:13:53	34.678	57,64
13:13:53	4.040	57,62
13:13:53	1.136	57,63
13:13:53	2.652	57,64
13:13:53	5.232	57,63
13:13:54	2.545	57,64
13:13:54	53	57,65
13:13:54	19	57,63
13:13:55	329	57,65
13:13:55	426	57,64
13:13:56	2.522	57,65
13:13:57	12.742	57,64
13:13:58	8	57,65
13:13:58	1.418	57,64
13:13:59	969	57,65
13:13:59	72	57,64
13:13:59	876	57,65
13:14:00	517	57,64
13:14:01	69	57,63
13:14:01	173	57,65
13:14:01	1.354	57,63
13:14:02	223	57,65
13:14:02	6.724	57,63
13:14:03	1.392	57,62
13:14:03	754	57,63
13:14:03	482	57,62
13:14:03	242	57,63
13:14:04	2.379	57,62
13:14:04	750	57,63
13:14:04	5.974	57,62
13:14:04	1	57,63
13:14:04	1.756	57,62
13:14:05	2.254	57,65
13:14:05	838	57,62
13:14:05	7	57,65
13:14:05	2.023	57,62
13:14:05	158	57,63
13:14:06	4.197	57,62
13:14:06	1.479	57,63
13:14:06	2.842	57,62
13:14:06	412	57,63
13:14:06	1.039	57,62
13:14:07	144	57,63
13:14:07	471	57,62
13:14:07	882	57,63
13:14:07	4.876	57,62
13:14:07	103	57,63
13:14:07	8.898	57,62
13:14:07	886	57,63
13:14:08	173	57,65
13:14:08	4.342	57,62
13:14:08	832	57,63
13:14:08	5.228	57,62
13:14:09	274	57,64
13:14:09	563	57,62
13:14:09	1.237	57,63
13:14:09	1.105	57,64
13:14:09	8.976	57,63
13:14:10	2.530	57,65
13:14:10	750	57,63
13:14:10	2.760	57,62
13:14:10	1.696	57,63
13:14:11	529	57,64
13:14:11	148	57,63
13:14:11	29	57,62
13:14:11	4.138	57,63
13:14:11	788	57,62
13:14:11	2.171	57,63
13:14:12	443	57,62
13:14:12	770	57,63
13:14:13	165	57,62
13:14:14	17.656	57,63
13:14:16	15	57,65
13:14:16	10.301	57,63
13:14:17	138	57,65
13:14:17	19.720	57,63
13:14:19	576	57,65
13:14:19	349	57,63
13:14:19	9.193	57,65
13:14:19	22.071	57,63
13:14:21	307	57,62
13:14:21	12	57,63
13:14:21	1.567	57,62
13:14:21	4	57,63
13:14:21	322	57,62
13:14:22	1	57,63
13:14:22	1.153	57,62
13:14:22	1	57,63
13:14:22	4.213	57,62
13:14:27	157	57,64
13:14:27	214	57,62
13:14:27	6.905	57,64
13:14:28	1.352	57,62
13:14:30	348	57,63
13:14:30	8.952	57,62
13:14:31	217	57,64
13:14:31	6.276	57,63
13:14:31	75.388	57,64
13:14:31	16.892	57,63
13:14:33	17.240	57,64
13:14:33	5.295	57,63
13:14:33	9.940	57,64
13:14:33	16.011	57,63
13:14:37	7.555	57,64
13:14:37	7.048	57,63
13:14:41	217	57,65
13:14:42	17.882	57,63
13:14:44	22	57,65
13:14:44	167	57,63
13:14:44	1.421	57,65
13:14:44	15.780	57,63
13:14:46	2.601	57,65
13:14:46	9.000	57,63
13:14:47	4.008	57,65
13:14:47	8.736	57,63
13:14:48	31.752	57,64
13:14:51	2.601	57,65
13:14:51	70	57,64
13:14:52	4.769	57,65
13:14:52	14.730	57,64
13:14:57	20.033	57,65
13:14:57	473	57,64
13:14:57	49	57,65
13:14:58	12.678	57,64
13:14:59	273	57,65
13:14:59	3.079	57,64
13:15:00	835	57,65
13:15:00	1.544	57,64
13:15:01	173	57,65
13:15:01	5.674	57,64
13:15:02	7.648	57,63
13:15:02	86.862	57,65
13:15:02	6.498	57,63
13:15:03	54	57,65
13:15:03	13.435	57,63
13:15:05	501	57,65
13:15:05	5.361	57,63
13:15:05	11.984	57,65
13:15:05	8.065	57,63
13:15:07	20.000	57,65
13:15:07	9.833	57,63
13:15:08	172	57,65
13:15:08	9.964	57,63
13:15:10	1.008	57,65
13:15:10	68.864	57,63
13:15:10	48.806	57,62
13:15:10	5.506	57,61
13:15:11	344	57,63
13:15:11	10.572	57,64
13:15:11	3.096	57,63
13:15:12	2.984	57,62
13:15:12	2.851	57,63
13:15:12	17.346	57,65
13:15:12	239	57,63
13:15:13	17.346	57,65
13:15:13	491	57,63
13:15:13	4.590	57,65
13:15:14	1.898	57,63
13:15:15	3.341	57,66
13:15:15	1.203	57,63
13:15:15	849	57,66
13:15:15	2.409	57,63
13:15:15	168	57,66
13:15:16	343	57,63
13:15:16	6.373	57,64
13:15:16	1.421	57,63
13:15:18	1	57,64
13:15:18	295	57,66
13:15:19	12.030	57,63
13:15:19	20.000	57,65
13:15:20	20.000	57,64
13:15:23	812	57,63
13:15:24	568	57,64
13:15:24	17.346	57,65
13:15:24	2.813	57,64
13:15:24	3.799	57,65
13:15:25	346	57,66
13:15:25	6.494	57,65
13:15:26	46	57,66
13:15:26	3.947	57,65
13:15:26	1.521	57,66
13:15:27	32.926	57,64
13:15:29	17.343	57,66
13:15:29	1.419	57,64
13:15:30	4.248	57,66
13:15:31	3.436	57,64
13:15:31	334	57,66
13:15:32	5.350	57,64
13:15:35	33	57,66
13:15:35	344	57,64
13:15:36	743	57,66
13:15:37	5.190	57,64
13:15:37	319	57,66
13:15:38	28	57,64
13:15:38	11.692	57,66
13:15:38	38.308	57,67
13:15:38	8.292	57,65
13:15:40	18.751	57,66
13:15:41	11.708	57,65
13:15:42	1.009	57,64
13:15:42	1.284	57,66
13:15:43	6.653	57,65
13:15:44	346	57,67
13:15:44	2.332	57,65
13:15:45	5.383	57,67
13:15:45	33.894	57,65
13:15:50	17.343	57,66
13:15:50	8.119	57,65
13:15:52	33	57,67
13:15:52	32.367	57,65
13:15:55	165	57,64
13:15:55	3.291	57,65
13:15:55	8	57,66
13:15:55	696	57,65
13:15:57	991	57,66
13:15:58	917	57,65
13:15:59	3.101	57,66
13:16:00	390	57,65
13:16:02	5.432	57,66
13:16:02	1.024	57,65
13:16:04	17.343	57,66
13:16:04	3.113	57,65
13:16:05	2.657	57,66
13:16:05	10.569	57,65
13:16:08	34.725	57,64
13:16:10	14.734	57,65
13:16:11	1.712	57,66
13:16:11	25.708	57,65
13:16:13	13.354	57,66
13:16:14	14.215	57,65
13:16:14	832	57,64
13:16:15	7.735	57,65
13:16:15	5.180	57,64
13:16:15	171	57,65
13:16:16	1.617	57,64
13:16:16	17.343	57,66
13:16:16	6.035	57,64
13:16:16	2.657	57,66
13:16:16	843	57,64

13:16:17	45.546	57,65
13:16:19	47	57,66
13:16:20	6.869	57,65
13:16:21	16	57,66
13:16:21	173	57,65
13:16:21	17.343	57,66
13:16:22	2.904	57,65
13:16:22	2.686	57,66
13:16:22	19	57,65
13:16:22	17.000	57,66
13:16:23	38	57,65
13:16:23	32	57,66
13:16:23	180	57,65
13:16:24	16.630	57,66
13:16:24	562	57,67
13:16:25	143	57,65
13:16:25	711	57,67
13:16:26	173	57,66
13:16:26	44	57,67
13:16:27	35	57,68
13:16:27	2.493	57,66
13:16:27	8	57,68
13:16:28	852	57,66
13:16:28	94	57,67
13:16:29	335	57,66
13:16:29	260	57,67
13:16:30	2.494	57,66
13:16:31	116	57,67
13:16:32	173	57,66
13:16:32	4.144	57,67
13:16:32	16.479	57,66
13:16:33	31	57,67
13:16:33	9.991	57,66
13:16:34	719	57,67
13:16:34	1.873	57,66
13:16:35	9	57,67
13:16:35	9.340	57,66
13:16:36	66	57,67
13:16:36	5.609	57,66
13:16:37	24	57,67
13:16:37	22.030	57,66
13:16:39	556	57,65
13:16:39	98	57,66
13:16:39	1.443	57,65
13:16:39	152	57,66
13:16:39	1.014	57,65
13:16:39	3.440	57,66
13:16:46	33	57,67
13:16:46	1.164	57,66
13:16:47	1	57,67
13:16:48	280	57,66
13:16:49	875	57,67
13:16:49	5.897	57,66
13:16:57	83	57,67
13:16:57	2.388	57,66
13:16:58	71	57,67
13:16:58	14.831	57,66
13:17:01	9.441	57,65
13:17:02	17	57,67
13:17:02	32	57,65
13:17:02	8.051	57,67
13:17:02	371	57,66
13:17:02	17.340	57,67
13:17:02	5.378	57,66
13:17:03	17.340	57,67
13:17:03	48	57,66
13:17:03	172	57,67
13:17:03	2.077	57,66
13:17:04	13.061	57,67
13:17:04	2.491	57,66
13:17:04	41.534	57,68
13:17:04	9.722	57,66
13:17:05	1.862	57,65
13:17:05	1.759	57,66
13:17:05	17.340	57,67
13:17:05	40.910	57,66
13:17:09	3.786	57,67
13:17:09	12.915	57,68
13:17:09	4.382	57,66
13:17:11	18	57,68
13:17:11	25	57,66
13:17:11	6.102	57,68
13:17:12	36	57,66
13:17:13	1.161	57,68
13:17:14	431	57,66
13:17:14	272	57,68
13:17:15	207	57,66
13:17:16	116	57,68
13:17:16	172	57,66
13:17:17	17	57,68
13:17:18	1.500	57,67
13:17:18	1.339	57,65
13:17:18	26.713	57,67
13:17:19	4.495	57,66
13:17:20	1.503	57,68
13:17:20	20.541	57,66
13:17:24	168	57,68
13:17:24	3.333	57,66
13:17:24	8.523	57,67
13:17:25	173	57,68
13:17:25	6.477	57,67
13:17:26	20.602	57,66
13:17:28	1.378	57,68
13:17:28	30.360	57,66
13:17:31	1.556	57,67
13:17:31	3.979	57,66
13:17:32	12.070	57,68
13:17:32	3.345	57,66
13:17:34	1.278	57,68
13:17:35	17.259	57,66
13:17:36	192	57,68
13:17:36	2.741	57,66
13:17:41	557	57,68
13:17:41	2.023	57,66
13:17:47	3.603	57,65
13:17:47	749	57,66
13:17:47	1.464	57,65
13:17:47	13.138	57,66
13:17:48	52	57,67
13:17:48	5.509	57,66
13:17:49	86	57,67
13:17:49	1.353	57,66
13:17:49	8.649	57,65
13:17:49	32.299	57,66
13:17:58	4.308	57,67

13:17:59	10.204	57,66
13:18:02	2.066	57,65
13:18:02	4.592	57,66
13:18:02	410	57,65
13:18:02	860	57,66
13:18:03	11.087	57,67
13:18:03	957	57,66
13:18:04	1.110	57,65
13:18:04	517	57,66
13:18:04	3.565	57,67
13:18:05	142	57,66
13:18:05	2.598	57,67
13:18:05	2.203	57,66
13:18:06	203	57,65
13:18:06	61	57,66
13:18:06	366	57,65
13:18:06	22	57,66
13:18:06	9.822	57,65
13:18:09	5.202	57,67
13:18:09	9.171	57,65
13:18:12	8.668	57,67
13:18:12	450	57,65
13:18:12	168	57,67
13:18:12	21.657	57,65
13:18:15	2.601	57,67
13:18:15	5.158	57,65
13:18:15	59	57,67
13:18:16	9.595	57,65
13:18:17	19.975	57,67
13:18:17	2.970	57,65
13:18:19	17.340	57,67
13:18:20	193	57,65
13:18:20	17.340	57,67
13:18:21	1.547	57,65
13:18:22	31.212	57,67
13:18:22	2.139	57,65
13:18:24	167	57,67
13:18:25	130	57,65
13:18:25	32	57,67
13:18:26	142	57,65
13:18:26	25	57,67
13:18:27	426	57,65
13:18:28	17.340	57,67
13:18:28	347	57,65
13:18:28	29.943	57,67
13:18:29	37.397	57,68
13:18:29	1.773	57,66
13:18:29	835	57,67
13:18:30	17	57,66
13:18:31	867	57,67
13:18:32	2.971	57,66
13:18:36	2.503	57,67
13:18:36	29.239	57,66
13:18:36	761	57,65
13:18:36	1.380	57,66
13:18:37	688	57,67
13:18:37	10.829	57,66
13:18:38	3.427	57,67
13:18:38	14.522	57,66
13:18:40	1.214	57,67
13:18:40	3.373	57,66
13:18:42	1.183	57,67
13:18:43	653	57,66
13:18:48	23.283	57,67
13:18:48	501	57,68
13:18:48	548	57,67
13:18:50	184	57,68
13:18:50	2.094	57,67
13:18:50	82	57,68
13:18:52	568	57,67
13:18:52	1.733	57,68
13:18:53	1.446	57,67
13:18:54	1.622	57,68
13:18:55	928	57,67
13:18:56	592	57,68
13:18:57	172	57,67
13:18:58	354	57,68
13:18:58	1.498	57,67
13:18:59	835	57,68
13:19:00	727	57,67
13:19:02	20.480	57,66
13:19:03	2	57,67
13:19:04	1.107	57,66
13:19:04	49	57,67
13:19:04	11.509	57,68
13:19:04	14.538	57,66
13:19:05	1.670	57,68
13:19:05	14.212	57,66
13:19:08	17.337	57,68
13:19:09	47	57,66
13:19:09	2.663	57,68
13:19:10	355	57,66
13:19:10	22	57,68
13:19:11	2.746	57,67
13:19:13	17.334	57,69
13:19:13	866	57,67
13:19:15	17.334	57,69
13:19:15	361	57,67
13:19:15	17.679	57,69
13:19:16	36	57,67
13:19:16	5.368	57,69
13:19:17	85	57,68
13:19:17	17.334	57,69
13:19:17	354	57,68
13:19:18	5.901	57,69
13:19:19	419	57,68
13:19:19	1.213	57,70
13:19:20	14.687	57,68
13:19:21	216	57,70
13:19:22	7.076	57,68
13:19:23	287	57,70
13:19:23	1.744	57,68
13:19:26	169	57,70
13:19:27	4.256	57,68
13:19:27	934	57,70
13:19:28	618	57,68
13:19:30	17.334	57,69
13:19:30	1.604	57,68
13:19:30	109	57,69
13:19:30	1.016	57,68
13:19:30	17.412	57,69
13:19:30	3.209	57,68
13:19:31	17.334	57,69
13:19:31	3.372	57,68
13:19:31	17.334	57,69

13:19:32	888	57,68
13:19:32	28.888	57,69
13:19:33	1.671	57,68
13:19:33	17.334	57,69
13:19:34	426	57,68
13:19:34	23.610	57,69
13:19:35	172	57,68
13:19:35	268	57,69
13:19:35	3.168	57,68
13:19:35	51	57,67
13:19:35	5.145	57,66
13:19:35	20.007	57,68
13:19:36	1.868	57,67
13:19:40	25.270	57,68
13:19:41	1.710	57,67
13:19:43	17.928	57,68
13:19:44	551	57,69
13:19:44	4.369	57,68
13:19:46	8.674	57,69
13:19:47	1.992	57,68
13:19:49	15.021	57,69
13:19:49	344	57,68
13:19:49	5.000	57,69
13:19:49	108	57,68
13:19:49	357	57,69
13:19:50	1.228	57,68
13:19:52	25	57,70
13:19:52	93.361	57,68
13:19:52	141.782	57,67
13:19:52	17.334	57,69
13:19:52	174	57,68
13:19:53	17.476	57,69
13:19:54	142	57,68
13:19:54	115.453	57,69
13:19:56	16.225	57,70
13:19:57	16.240	57,68
13:20:01	6.212	57,69
13:20:04	1.553	57,70
13:20:04	9.713	57,69
13:20:06	1.218	57,68
13:20:06	79.766	57,70
13:20:07	7.360	57,69
13:20:07	5.817	57,68
13:20:08	608	57,69
13:20:08	1.115	57,68
13:20:08	227	57,69
13:20:08	3.649	57,68
13:20:09	64	57,69
13:20:09	148	57,68
13:20:09	3.466	57,70
13:20:10	24	57,69
13:20:10	146	57,68
13:20:10	9	57,69
13:20:10	2.991	57,68
13:20:10	4	57,69
13:20:10	91.615	57,68
13:20:11	9.873	57,70
13:20:11	578	57,68
13:20:12	14.482	57,70
13:20:12	517	57,69
13:20:13	710	57,68
13:20:13	9.001	57,69
13:20:13	16.496	57,70
13:20:14	207	57,68
13:20:16	333	57,70
13:20:16	929	57,68
13:20:17	6.703	57,70
13:20:18	643	57,68
13:20:20	254	57,70
13:20:21	345	57,68
13:20:22	9.526	57,70
13:20:22	86	57,68
13:20:22	520	57,70
13:20:23	12.108	57,68
13:20:27	4.896	57,67
13:20:28	2.599	57,69
13:20:28	96	57,67
13:20:28	1.551	57,68
13:20:28	42	57,67
13:20:28	93	57,68
13:20:28	16.692	57,69
13:20:29	2.198	57,68
13:20:34	63	57,70
13:20:35	344	57,68
13:20:35	345	57,70
13:20:36	4.001	57,68
13:20:37	673	57,70
13:20:37	20	57,68
13:20:38	1.005	57,70
13:20:38	1.841	57,68
13:20:38	33	57,70
13:20:39	1.554	57,68
13:20:39	20.808	57,70
13:20:40	2.037	57,68
13:20:41	69.150	57,70
13:20:41	344	57,68
13:20:41	368	57,70
13:20:41	2.806	57,68
13:20:47	166	57,70
13:20:48	1.641	57,68
13:20:49	519	57,70
13:20:49	152	57,68
13:20:50	95	57,67
13:20:50	34.000	57,69
13:20:51	569	57,68
13:20:52	217	57,70
13:20:52	1.546	57,68
13:20:53	106	57,70
13:20:53	2.723	57,68
13:20:54	10	57,70
13:20:54	4.660	57,68
13:20:54	85	57,70
13:20:54	9.037	57,68
13:20:56	834	57,70
13:20:57	32.802	57,68
13:20:58	712	57,67
13:20:59	16.105	57,68
13:20:59	2.156	57,67
13:21:00	17.337	57,68
13:21:00	173	57,67
13:21:00	2.663	57,68
13:21:01	17	57,67
13:21:01	400	57,68
13:21:02	37.392	57,67
13:21:07	1.938	57,68

13:21:08	878	57,67
13:21:08	31.182	57,68
13:21:09	166	57,69
13:21:09	861	57,68
13:21:10	350	57,69
13:21:10	190	57,68
13:21:11	103	57,69
13:21:11	2.637	57,68
13:21:15	575	57,69
13:21:15	4.474	57,68
13:21:16	436	57,69
13:21:17	860	57,68
13:21:18	29.930	57,69
13:21:18	1.448	57,68
13:21:19	1.669	57,70
13:21:20	2.401	57,69
13:21:22	1.211	57,70
13:21:23	78	57,69
13:21:23	684	57,70
13:21:24	21	57,69
13:21:24	1.027	57,70
13:21:24	3.659	57,69
13:21:24	3.908	57,70
13:21:24	3.848	57,69
13:21:25	23	57,70
13:21:25	1.254	57,69
13:21:26	683	57,68
13:21:26	74	57,70
13:21:26	23.094	57,68
13:21:26	69.602	57,67
13:21:26	51.999	57,66
13:21:26	89.853	57,65
13:21:26	2.103	57,67
13:21:27	23	57,69
13:21:27	691	57,67
13:21:27	27	57,69
13:21:28	344	57,67
13:21:28	17	57,69
13:21:29	207	57,67
13:21:29	219	57,69
13:21:29	17	57,67
13:21:30	93	57,69
13:21:30	173	57,67
13:21:31	3.382	57,69
13:21:31	774	57,67
13:21:34	1.724	57,69
13:21:34	285	57,67
13:21:34	1.891	57,68
13:21:35	1.205	57,67
13:21:35	341	57,68
13:21:36	136	57,67
13:21:36	35	57,68
13:21:36	237	57,67
13:21:37	27	57,68
13:21:37	86	57,67
13:21:38	16	57,68
13:21:38	1.030	57,67
13:21:38	8	57,68
13:21:38	1.400	57,67
13:21:40	11.684	57,68
13:21:41	1.496	57,67
13:21:45	50	57,68
13:21:45	1.198	57,67
13:21:46	329	57,68
13:21:47	489	57,67
13:21:50	22.538	57,68
13:21:50	851	57,67
13:21:51	172	57,68
13:21:51	687	57,67
13:21:52	2.106	57,68
13:21:52	6.188	57,67
13:21:53	475	57,68
13:21:53	502	57,67
13:21:53	50	57,68
13:21:53	3.099	57,67
13:21:54	947	57,66
13:21:54	3.881	57,67
13:21:54	71	57,68
13:21:54	2.997	57,67
13:21:55	34.648	57,68
13:21:55	176	57,67
13:21:55	5.069	57,68
13:21:55	423	57,67
13:21:55	9.445	57,68
13:21:56	17.367	57,69
13:21:57	574	57,68
13:21:57	134	57,67
13:21:58	2.923	57,68
13:22:01	934	57,69
13:22:02	1.714	57,68
13:22:02	1.116	57,67
13:22:02	9.664	57,69
13:22:03	213	57,68
13:22:03	1.518	57,67
13:22:03	88	57,68
13:22:03	7.493	57,67
13:22:03	31	57,68
13:22:03	1.002	57,67
13:22:04	12	57,68
13:22:04	162	57,67
13:22:05	4	57,68
13:22:05	340	57,67
13:22:05	2	57,68
13:22:05	13.816	57,67
13:22:06	125	57,68
13:22:06	168	57,69
13:22:06	2.133	57,68
13:22:08	171	57,69
13:22:08	862	57,68
13:22:09	204	57,67
13:22:09	1.201	57,68
13:22:11	173	57,69
13:22:11	1.450	57,68
13:22:11	88.769	57,67
13:22:11	13.706	57,66
13:22:12	3.361	57,68
13:22:12	518	57,67
13:22:12	8.910	57,68
13:22:12	5.484	57,67
13:22:13	7.729	57,68
13:22:13	6.523	57,69
13:22:14	15.042	57,67
13:22:14	103.863	57,66
13:22:15	1.456	57,67
13:22:18	166	57,68

13:22:18	1.727	57,67
13:22:19	346	57,68
13:22:19	461	57,67
13:22:19	47	57,68
13:22:19	24.931	57,67
13:22:22	684	57,66
13:22:23	1.755	57,68
13:22:23	8.755	57,66
13:22:27	3.424	57,68
13:22:27	862	57,66
13:22:28	297	57,68
13:22:28	173	57,66
13:22:29	3.681	57,68
13:22:29	153	57,66
13:22:30	339	57,68
13:22:30	277	57,66
13:22:31	96	57,67
13:22:31	1.215	57,66
13:22:33	71.107	57,67
13:22:34	188	57,66
13:22:36	346	57,67
13:22:36	526	57,66
13:22:37	2.758	57,67
13:22:37	3.035	57,66
13:22:38	18.755	57,67
13:22:39	1.483	57,66
13:22:39	254	57,65
13:22:39	1.734	57,68
13:22:39	2.410	57,66
13:22:39	667	57,68
13:22:39	3.559	57,66
13:22:39	17.150	57,68
13:22:39	16.896	57,66
13:22:41	52	57,68
13:22:41	6.585	57,66
13:22:44	3.424	57,68
13:22:45	362	57,66
13:22:45	177	57,65
13:22:45	20.000	57,67
13:22:45	1.424	57,66
13:22:45	8.000	57,67
13:22:45	500	57,68
13:22:46	1.678	57,66
13:22:48	38.741	57,68
13:22:49	284	57,66
13:22:50	83	57,68
13:22:50	1.549	57,66
13:22:52	33	57,68
13:22:53	27.488	57,66
13:22:56	1.669	57,68
13:22:56	11.556	57,66
13:23:01	333	57,68
13:23:01	4.711	57,66
13:23:01	1.033	57,68
13:23:02	10.897	57,66
13:23:02	3.484	57,68
13:23:02	956	57,66
13:23:03	5.758	57,68
13:23:03	347	57,66
13:23:03	814	57,68
13:23:03	141	57,66
13:23:03	393	57,68
13:23:03	16.102	57,66
13:23:05	330	57,68
13:23:05	10.846	57,66
13:23:08	477	57,68
13:23:09	4.522	57,66
13:23:09	3.836	57,67
13:23:09	693	57,68
13:23:09	5.112	57,67
13:23:10	6.179	57,68
13:23:10	1.452	57,67
13:23:12	13.000	57,68
13:23:12	1.030	57,67
13:23:12	172	57,68
13:23:13	2.347	57,67
13:23:17	8.668	57,68
13:23:17	2.455	57,67
13:23:19	520	57,68
13:23:20	271	57,67
13:23:20	3.424	57,68
13:23:21	819	57,67
13:23:22	866	57,68
13:23:22	1.752	57,67
13:23:24	25	57,68
13:23:24	169	57,67
13:23:24	439	57,68
13:23:25	1.158	57,67
13:23:26	128	57,68
13:23:26	344	57,67
13:23:26	866	57,68
13:23:26	2.266	57,67
13:23:28	3	57,68
13:23:28	18.757	57,67
13:23:30	1.037	57,68
13:23:30	253	57,67
13:23:31	47.160	57,68
13:23:32	997	57,67
13:23:32	132	57,68
13:23:32	1.125	57,67
13:23:33	3.424	57,68
13:23:34	1.580	57,67
13:23:35	16	57,68
13:23:35	5.809	57,67
13:23:36	17	57,68
13:23:36	38.468	57,67
13:23:41	34.105	57,66
13:23:42	173	57,68
13:23:42	14.570	57,66
13:23:46	225	57,68
13:23:46	675	57,66
13:23:48	3.424	57,68
13:23:48	717	57,66
13:23:49	1	57,68
13:23:49	29	57,66
13:23:50	134.277	57,68
13:23:50	584	57,69
13:23:51	242	57,68
13:23:52	3.398	57,69
13:23:52	361	57,68
13:23:52	1.617	57,69
13:23:53	338	57,68
13:23:53	86	57,69
13:23:53	7.269	57,68
13:23:56	3.335	57,69

VOLVER AL INICIO

13:23:57	7.982	57,68
13:24:00	49	57,69
13:24:00	173	57,68
13:24:00	338	57,69
13:24:00	40.072	57,68
13:24:01	5.647	57,66
13:24:02	17.334	57,68
13:24:02	13.399	57,66
13:24:05	346	57,68
13:24:05	3.441	57,66
13:24:06	86	57,68
13:24:07	6.143	57,66
13:24:12	52	57,68
13:24:12	2.552	57,66
13:24:14	760	57,68
13:24:14	1.332	57,66
13:24:15	20.188	57,68
13:24:15	1.715	57,66
13:24:16	3.623	57,68
13:24:17	3.261	57,66
13:24:20	834	57,68
13:24:20	1.214	57,66
13:24:21	35.771	57,68
13:24:22	28	57,66
13:24:22	12.781	57,68
13:24:22	1.032	57,66
13:24:23	10.701	57,68
13:24:23	10.113	57,69
13:24:23	17.322	57,67
13:24:25	250	57,68
13:24:26	1.340	57,67
13:24:27	20.810	57,68
13:24:27	346	57,69
13:24:27	1.690	57,68
13:24:29	1.895	57,69
13:24:29	3.018	57,68
13:24:31	5.010	57,69
13:24:31	6.931	57,68
13:24:38	1.885	57,69
13:24:38	1.718	57,68
13:24:38	173	57,69
13:24:39	3.219	57,68
13:24:43	2.505	57,69
13:24:43	14.106	57,68
13:24:46	85	57,69
13:24:46	199	57,68
13:24:46	33	57,69
13:24:47	1.219	57,68
13:24:47	333	57,69
13:24:48	141	57,68
13:24:48	606	57,69
13:24:48	739	57,68
13:24:48	1.338	57,69
13:24:48	3.210	57,68
13:24:49	4.516	57,69
13:24:50	152	57,68
13:24:51	8.667	57,69
13:24:51	2.650	57,68
13:24:53	33	57,69
13:24:54	540	57,68
13:24:55	8.000	57,69
13:24:55	1.868	57,68
13:24:57	350	57,69
13:24:58	3.139	57,68
13:25:01	169	57,69
13:25:01	60	57,68
13:25:02	33	57,69
13:25:02	5.352	57,68
13:25:02	517	57,69
13:25:02	9.199	57,68
13:25:04	10.308	57,69
13:25:05	45	57,70
13:25:06	5.464	57,69
13:25:07	1.669	57,70
13:25:07	14.889	57,69
13:25:07	3.959	57,68
13:25:09	103	57,70
13:25:09	972	57,68
13:25:10	5.175	57,70
13:25:10	4.009	57,68
13:25:13	3.102	57,70
13:25:13	2.942	57,68
13:25:16	138	57,70
13:25:16	2.765	57,68
13:25:19	345	57,70
13:25:19	1.838	57,68
13:25:19	5.372	57,70
13:25:19	5.018	57,68
13:25:23	33	57,70
13:25:24	13.059	57,68
13:25:33	51	57,70
13:25:33	4.781	57,68
13:25:40	1	57,70
13:25:40	4.972	57,68
13:25:44	2	57,70
13:25:44	591	57,68
13:25:45	3.441	57,70
13:25:45	6.835	57,68
13:25:46	4.005	57,70
13:25:46	2.384	57,68
13:25:46	2.609	57,70
13:25:47	834	57,68
13:25:49	103	57,70
13:25:49	3.707	57,68
13:25:49	10.900	57,69
13:25:50	366	57,68
13:25:50	1.717	57,69
13:25:50	230	57,68
13:25:50	66	57,69
13:25:51	1.168	57,68
13:25:53	9.487	57,69
13:25:53	1.245	57,68
13:25:54	6.104	57,70
13:25:55	705	57,68
13:25:55	86	57,70
13:25:55	335	57,68
13:25:55	86	57,70
13:25:56	1.252	57,68
13:25:57	1.889	57,70
13:25:57	227	57,68
13:25:58	10	57,70
13:25:58	5.414	57,68
13:26:00	1	57,70
13:26:00	1.838	57,68
13:26:01	851	57,70
13:26:01	7	57,68
13:26:01	19	57,69
13:26:01	3.277	57,68
13:26:03	37.896	57,70
13:26:03	1.072	57,68
13:26:03	42.692	57,70
13:26:04	30.157	57,68
13:26:04	322	57,67
13:26:04	6.115	57,66
13:26:04	20.000	57,69
13:26:04	4.527	57,70
13:26:04	28.000	57,69
13:26:05	5.668	57,70
13:26:05	3.938	57,67
13:26:07	95	57,70
13:26:07	380	57,67
13:26:08	24.578	57,70
13:26:08	17.422	57,71
13:26:09	1	57,70
13:26:09	1.267	57,67
13:26:10	33	57,70
13:26:11	838	57,67
13:26:12	159	57,70
13:26:12	12.563	57,71
13:26:12	1.424	57,67
13:26:12	5	57,70
13:26:13	584	57,67
13:26:13	50	57,70
13:26:13	1.215	57,67
13:26:14	2.111	57,70
13:26:14	55	57,71
13:26:15	640	57,67
13:26:15	4.604	57,68
13:26:18	714	57,70
13:26:19	844	57,71
13:26:19	394	57,68
13:26:20	4.875	57,70
13:26:20	1.541	57,71
13:26:20	1.082	57,68
13:26:22	6	57,70
13:26:22	13	57,68
13:26:22	53	57,70
13:26:22	728	57,68
13:26:23	37	57,70
13:26:23	3.492	57,68
13:26:26	5.405	57,69
13:26:28	490	57,70
13:26:28	3.752	57,69
13:26:31	519	57,70
13:26:31	1.894	57,69
13:26:32	4.048	57,68
13:26:33	333	57,70
13:26:33	149	57,68
13:26:33	25	57,70
13:26:33	1.147	57,68
13:26:35	120	57,70
13:26:35	4.736	57,68
13:26:39	83	57,70
13:26:39	950	57,68
13:26:43	339	57,70
13:26:43	3.897	57,68
13:26:45	834	57,70
13:26:46	1.476	57,68
13:26:48	646	57,70
13:26:48	20.046	57,68
13:26:50	100	57,70
13:26:50	1.106	57,68
13:26:52	114	57,70
13:26:53	196	57,68
13:26:53	279	57,70
13:26:53	1.136	57,68
13:26:55	523	57,70
13:26:55	1.522	57,68
13:26:58	28	57,70
13:26:58	614	57,68
13:27:00	519	57,70
13:27:00	140	57,68
13:27:00	16	57,70
13:27:00	1.157	57,68
13:27:00	173	57,70
13:27:01	1.851	57,68
13:27:01	3.311	57,70
13:27:01	2.421	57,68
13:27:02	1.182	57,70
13:27:02	7	57,68
13:27:02	1.576	57,70
13:27:03	5.529	57,68
13:27:03	788	57,70
13:27:03	44	57,68
13:27:03	394	57,70
13:27:03	7	57,68
13:27:03	1.576	57,70
13:27:04	140	57,68
13:27:04	1.970	57,70
13:27:04	520	57,68
13:27:04	1.182	57,70
13:27:05	13	57,68
13:27:05	1.576	57,70
13:27:05	16	57,68
13:27:05	1.182	57,70
13:27:05	1.027	57,68
13:27:06	1.182	57,70
13:27:06	5.435	57,68
13:27:06	788	57,70
13:27:06	169	57,68
13:27:06	1.742	57,70
13:27:07	441	57,68
13:27:07	394	57,70
13:27:07	1.422	57,68
13:27:07	394	57,70
13:27:07	476	57,68
13:27:07	2.364	57,70
13:27:08	776	57,68
13:27:08	788	57,70
13:27:08	2.762	57,68
13:27:08	1.182	57,70
13:27:09	2.276	57,68
13:27:10	325	57,70
13:27:10	729	57,68
13:27:11	195	57,70
13:27:11	1.156	57,68
13:27:12	834	57,70
13:27:12	258	57,68
13:27:12	433	57,70
13:27:12	595	57,68
13:27:13	31	57,70
13:27:13	1.188	57,68
13:27:15	1	57,70
13:27:15	2.719	57,68
13:27:17	1.044	57,70
13:27:17	198	57,68
13:27:18	521	57,70
13:27:18	7.529	57,68
13:27:18	1.733	57,70
13:27:18	8.633	57,68
13:27:19	4.674	57,70
13:27:20	393	57,68
13:27:20	296	57,67
13:27:21	20.000	57,69
13:27:21	20.138	57,70
13:27:21	4.881	57,68
13:27:27	617	57,70
13:27:27	529	57,68
13:27:27	1.234	57,70
13:27:27	678	57,68
13:27:29	1.552	57,70
13:27:29	515	57,68
13:27:30	848	57,70
13:27:30	99	57,68
13:27:31	18.954	57,70
13:27:31	831	57,68
13:27:31	16	57,70
13:27:31	2.272	57,68
13:27:32	3.292	57,70
13:27:33	547	57,68
13:27:33	19.152	57,70
13:27:33	86	57,68
13:27:33	102.725	57,70
13:27:34	697	57,68
13:27:34	243	57,70
13:27:34	1.017	57,68
13:27:35	3.401	57,70
13:27:36	813	57,68
13:27:36	23.449	57,70
13:27:37	424	57,68
13:27:37	16.664	57,70
13:27:37	1.015	57,68
13:27:39	1	57,70
13:27:39	10.754	57,71
13:27:39	14	57,70
13:27:40	286	57,68
13:27:41	39.986	57,70
13:27:41	19.986	57,71
13:27:41	134	57,68
13:27:41	20.000	57,70
13:27:41	83	57,71
13:27:41	19.917	57,70
13:27:41	83	57,71
13:27:41	83	57,70
13:27:41	14.690	57,71
13:27:41	5.144	57,72
13:27:42	172	57,68
13:27:42	19.917	57,70
13:27:42	17	57,68
13:27:42	20.000	57,70
13:27:42	57.540	57,72
13:27:42	19.850	57,70
13:27:42	519	57,72
13:27:42	140	57,68
13:27:42	19.850	57,71
13:27:43	557	57,70
13:27:43	168	57,72
13:27:44	660	57,70
13:27:45	16.695	57,72
13:27:45	171	57,70
13:27:45	67	57,72
13:27:46	1.846	57,70
13:27:48	173	57,71
13:27:48	6.003	57,70
13:27:49	171	57,72
13:27:50	8.384	57,70
13:27:56	6.408	57,72
13:27:57	622	57,70
13:27:58	108	57,72
13:27:58	1.681	57,70
13:28:02	590	57,72
13:28:02	609	57,70
13:28:04	69	57,72
13:28:04	86	57,70
13:28:04	346	57,72
13:28:04	169	57,70
13:28:04	1.262	57,72
13:28:04	1.902	57,70
13:28:04	16.117	57,72
13:28:05	219	57,70
13:28:05	71	57,72
13:28:05	2.385	57,70
13:28:06	3.465	57,72
13:28:06	1.257	57,70
13:28:08	172	57,72
13:28:08	15.695	57,70
13:28:13	2.179	57,72
13:28:14	2.815	57,70
13:28:16	160	57,71
13:28:16	678	57,70
13:28:16	1.187	57,71
13:28:17	30.649	57,72
13:28:17	221	57,71
13:28:17	34	57,70
13:28:17	100	57,71
13:28:17	750	57,70
13:28:18	226	57,71
13:28:18	35	57,70
13:28:18	251	57,71
13:28:18	17	57,70
13:28:19	218	57,71
13:28:19	882	57,70
13:28:19	2.036	57,71
13:28:19	19.511	57,72
13:28:19	706	57,70
13:28:19	1.182	57,71
13:28:20	1.210	57,70
13:28:21	153	57,72
13:28:21	257	57,70
13:28:22	7.521	57,72
13:28:22	17.498	57,70
13:28:24	7.343	57,72
13:28:24	1.368	57,70
13:28:26	76	57,72
13:28:26	1.779	57,71
13:28:26	1.386	57,72
13:28:26	135	57,71
13:28:27	11	57,72
13:28:27	1.156	57,71
13:28:28	12.800	57,72
13:28:28	4.710	57,71
13:28:31	45	57,72
13:28:31	6.474	57,71
13:28:32	12.004	57,72
13:28:32	6.137	57,71
13:28:37	344	57,72
13:28:37	2.655	57,71
13:28:38	354	57,72
13:28:38	2.157	57,71
13:28:40	688	57,72
13:28:41	11.957	57,71
13:28:41	3.281	57,72
13:28:41	13.300	57,71
13:28:45	3.840	57,72
13:28:46	2.264	57,71
13:28:46	346	57,72
13:28:47	3.397	57,71
13:28:50	37.709	57,72
13:28:51	10.046	57,71
13:28:57	12.281	57,73
13:28:59	3.827	57,71
13:29:01	31.231	57,73
13:29:01	9	57,71
13:29:01	342	57,73
13:29:02	5.995	57,71
13:29:07	66	57,73
13:29:08	325	57,71
13:29:10	606	57,73
13:29:10	464	57,71
13:29:11	7.137	57,73
13:29:11	663	57,71
13:29:12	3.464	57,73
13:29:12	565	57,71
13:29:12	166	57,73
13:29:12	3.314	57,71
13:29:13	2.850	57,73
13:29:13	24	57,71
13:29:14	18	57,73
13:29:15	940	57,71
13:29:18	24.751	57,73
13:29:18	8	57,71
13:29:18	18.562	57,73
13:29:18	145.115	57,71
13:29:20	16.352	57,73
13:29:21	13.034	57,71
13:29:23	8	57,72
13:29:24	1.438	57,71
13:29:25	138	57,72
13:29:25	180	57,71
13:29:25	2.322	57,72
13:29:26	5.424	57,71
13:29:29	11	57,72
13:29:29	1.457	57,71
13:29:31	346	57,72
13:29:31	8	57,71
13:29:31	281	57,72
13:29:31	1.304	57,71
13:29:37	5.004	57,72
13:29:37	702	57,71
13:29:37	341	57,72
13:29:37	2.809	57,71
13:29:44	1.167	57,72
13:29:44	744	57,71
13:29:47	1.386	57,72
13:29:47	515	57,71
13:29:47	869	57,72
13:29:48	900	57,71
13:29:49	166	57,72
13:29:49	7.360	57,71
13:29:51	86.257	57,72
13:29:51	368	57,73
13:29:51	1.606	57,71
13:29:54	834	57,73
13:29:54	1.412	57,71
13:29:55	519	57,73
13:29:56	588	57,71
13:29:57	96	57,73
13:29:57	1.772	57,71
13:29:58	37	57,73
13:29:58	564	57,71
13:29:59	834	57,73
13:29:59	1.012	57,71
13:30:02	9	57,73
13:30:02	3.909	57,71
13:30:03	514	57,70
13:30:03	975	57,71
13:30:03	807	57,72
13:30:03	61	57,71
13:30:04	8.677	57,73
13:30:05	917	57,71
13:30:09	834	57,73
13:30:09	1.885	57,71
13:30:13	519	57,73
13:30:13	254	57,71
13:30:15	339	57,73
13:30:15	10.733	57,71
13:30:21	1.728	57,73
13:30:21	1.468	57,71
13:30:21	22.334	57,73
13:30:21	533	57,71
13:30:22	7.560	57,72
13:30:23	678	57,73
13:30:23	325	57,72
13:30:24	1.122	57,73
13:30:24	357	57,71
13:30:26	172	57,73
13:30:26	34	57,71
13:30:26	11.500	57,73
13:30:26	175.794	57,71
13:30:27	16.104	57,72
13:30:27	16.344	57,71
13:30:28	2.582	57,72
13:30:28	83	57,71
13:30:28	8.662	57,72
13:30:28	203	57,71
13:30:29	8.706	57,72
13:30:29	23	57,71
13:30:29	7.542	57,72
13:30:30	591	57,71
13:30:31	166	57,72
13:30:31	1.387	57,71
13:30:32	3.382	57,72
13:30:33	258	57,71
13:30:34	259	57,72
13:30:34	140	57,71
13:30:34	8.662	57,72
13:30:35	705	57,71
13:30:35	8.662	57,72
13:30:35	1.411	57,71
13:30:35	2.955	57,72
13:30:36	2.970	57,71
13:30:38	35	57,72
13:30:38	636	57,71
13:30:39	5.026	57,72
13:30:39	23	57,71
13:30:39	500	57,72
13:30:39	286	57,71
13:30:40	60.861	57,72
13:30:40	24.345	57,73
13:30:40	2.598	57,71
13:30:40	1.002	57,70
13:30:41	1	57,72
13:30:41	1.426	57,71
13:30:44	6.851	57,72
13:30:45	181	57,71
13:30:45	8.662	57,72
13:30:45	1.047	57,71
13:30:46	346	57,72
13:30:46	15	57,71
13:30:46	12.023	57,72
13:30:47	243	57,73
13:30:47	356	57,72
13:30:49	251	57,73
13:30:49	2.303	57,72
13:30:51	43.815	57,73
13:30:51	171	57,71
13:30:51	25.297	57,73
13:30:52	8	57,71
13:30:52	139	57,73
13:30:52	5.164	57,71
13:30:55	220	57,73
13:30:55	77	57,71
13:30:57	17.322	57,73
13:30:57	101	57,71
13:30:57	9	57,73
13:30:58	565	57,71
13:30:58	43	57,73
13:30:58	176	57,71
13:30:58	311	57,73
13:30:59	3.692	57,71
13:31:04	9	57,73
13:31:04	8	57,71
13:31:04	834	57,73
13:31:05	9.181	57,71
13:31:09	4.706	57,73
13:31:09	14	57,71
13:31:09	346	57,73
13:31:10	1.722	57,71
13:31:10	174	57,73
13:31:11	2.170	57,71
13:31:14	4	57,73
13:31:14	9	57,71
13:31:14	129.219	57,73
13:31:15	367	57,71
13:31:15	17.322	57,73
13:31:16	9	57,71
13:31:16	16.130	57,73
13:31:16	1.130	57,71
13:31:16	17.822	57,73
13:31:17	176	57,71
13:31:17	2.678	57,73
13:31:17	1.920	57,71
13:31:20	27	57,73
13:31:20	101	57,71
13:31:22	11	57,73
13:31:22	56	57,71
13:31:22	1.168	57,73
13:31:22	46	57,71
13:31:22	86	57,73
13:31:23	35	57,71
13:31:23	17	57,73
13:31:23	145	57,71
13:31:24	281	57,73
13:31:24	8	57,71
13:31:25	15	57,73
13:31:25	8	57,71
13:31:25	7.376	57,73
13:31:25	172	57,71
13:31:25	2.661	57,73
13:31:26	21	57,71
13:31:26	2.558	57,73
13:31:26	9	57,71
13:31:26	6.383	57,73
13:31:27	861	57,71
13:31:27	426	57,73
13:31:27	169	57,71
13:31:27	5.338	57,73
13:31:28	21	57,71
13:31:28	24	57,73
13:31:28	23	57,71
13:31:29	30	57,73
13:31:29	5.302	57,72
13:31:29	170	57,73
13:31:30	908	57,72
13:31:30	170	57,73
13:31:31	70	57,72
13:31:31	205	57,73
13:31:31	20	57,72
13:31:32	16	57,74
13:31:32	293	57,72
13:31:32	860	57,74
13:31:33	14	57,72
13:31:33	505	57,74
13:31:33	455	57,72
13:31:34	109	57,74
13:31:35	1.070	57,72
13:31:37	522	57,73
13:31:38	10.391	57,74
13:31:38	18	57,73
13:31:39	1.801	57,74
13:31:39	6.848	57,73
13:31:41	344	57,74
13:31:41	23.954	57,73
13:31:52	25.983	57,74
13:31:52	2.466	57,73

VOLVER AL INICIO

13:31:54	8.554	57,74
13:31:54	1.257	57,73
13:31:57	338	57,74
13:31:57	227	57,73
13:31:57	6	57,74
13:31:58	374	57,73
13:31:59	145	57,74
13:31:59	5.796	57,73
13:32:01	173	57,74
13:32:01	5.129	57,73
13:32:06	20	57,74
13:32:06	1.055	57,73
13:32:08	120	57,74
13:32:08	17	57,73
13:32:08	84	57,74
13:32:08	135	57,73
13:32:10	15.998	57,74
13:32:11	8	57,73
13:32:11	69	57,74
13:32:11	339	57,73
13:32:13	156	57,74
13:32:14	3.482	57,73
13:32:16	346	57,74
13:32:17	1.688	57,73
13:32:19	303	57,74
13:32:19	316	57,73
13:32:21	173	57,74
13:32:21	123	57,73
13:32:22	13.506	57,74
13:32:22	6.494	57,75
13:32:23	180	57,73
13:32:23	107	57,75
13:32:24	4.676	57,74
13:32:28	3.567	57,73
13:32:32	166	57,75
13:32:33	587	57,74
13:32:34	329	57,73
13:32:34	28	57,75
13:32:34	5.996	57,73
13:32:37	83	57,75
13:32:37	4.209	57,73
13:32:38	47	57,75
13:32:38	691	57,73
13:32:39	363	57,75
13:32:39	633	57,73
13:32:44	335	57,75
13:32:44	172	57,73
13:32:44	333	57,75
13:32:45	3.097	57,73
13:32:45	761	57,75
13:32:46	3.457	57,73
13:32:47	29.446	57,75
13:32:48	805	57,73
13:32:49	203	57,75
13:32:49	372	57,73
13:32:50	145	57,75
13:32:50	1.786	57,73
13:32:51	27.308	57,75
13:32:52	13.907	57,73
13:32:53	501	57,75
13:32:53	478	57,73
13:32:54	6.838	57,75
13:32:54	617	57,73
13:32:55	201	57,72
13:32:55	5.163	57,75
13:32:55	70	57,72
13:32:55	12.121	57,75
13:32:56	701	57,72
13:32:57	691	57,75
13:32:57	20.636	57,72
13:32:59	654	57,74
13:33:00	171	57,72
13:33:00	28	57,74
13:33:00	18	57,72
13:33:01	1.672	57,74
13:33:01	7.773	57,72
13:33:02	185	57,74
13:33:03	584	57,72
13:33:04	23.118	57,74
13:33:05	2.175	57,72
13:33:07	69	57,74
13:33:07	8	57,72
13:33:08	347	57,74
13:33:08	208	57,72
13:33:09	2.317	57,74
13:33:09	171	57,72
13:33:09	7	57,74
13:33:09	1.223	57,72
13:33:12	8.930	57,74
13:33:12	1.305	57,72
13:33:14	197	57,74
13:33:15	645	57,72
13:33:17	89	57,74
13:33:17	6.158	57,72
13:33:20	4.158	57,74
13:33:20	1.073	57,72
13:33:21	1.654	57,74
13:33:21	353	57,72
13:33:22	32	57,74
13:33:22	141	57,72
13:33:22	37	57,74
13:33:22	35	57,72
13:33:22	654	57,74
13:33:23	42	57,72
13:33:23	7.229	57,74
13:33:24	897	57,72
13:33:26	31.174	57,74
13:33:26	1.497	57,72
13:33:27	83	57,74
13:33:27	9.035	57,72
13:33:29	508	57,74
13:33:30	436	57,72
13:33:32	166	57,73
13:33:33	974	57,72
13:33:33	692	57,73
13:33:34	1.660	57,72
13:33:36	664	57,73
13:33:37	235	57,72
13:33:39	542	57,73
13:33:39	368	57,72
13:33:40	696	57,73
13:33:41	593	57,72
13:33:42	173	57,73
13:33:42	112	57,72
13:33:42	84	57,73
13:33:42	876	57,72
13:33:45	885	57,73
13:33:45	84	57,72
13:33:45	96.098	57,73
13:33:45	103.105	57,74
13:33:46	51	57,72
13:33:46	82	57,73
13:33:47	43	57,72
13:33:48	1.747	57,73
13:33:48	860	57,72
13:33:53	3.535	57,73
13:33:53	731	57,72
13:33:53	4.299	57,73
13:33:53	1.895	57,72
13:33:54	1.100	57,73
13:33:54	4.304	57,72
13:34:00	88	57,73
13:34:00	6.210	57,72
13:34:12	172	57,73
13:34:13	283	57,72
13:34:13	1.678	57,73
13:34:13	170	57,72
13:34:14	692	57,73
13:34:14	1.864	57,72
13:34:16	34.607	57,73
13:34:16	569	57,72
13:34:19	10.496	57,74
13:34:19	147.373	57,72
13:34:20	5.233	57,74
13:34:20	22	57,72
13:34:21	504	57,74
13:34:21	3.574	57,72
13:34:22	1.627	57,74
13:34:23	86	57,73
13:34:23	1.003	57,72
13:34:24	18.696	57,74
13:34:24	1.583	57,72
13:34:27	1.750	57,74
13:34:27	793	57,72
13:34:30	68	57,74
13:34:31	311	57,72
13:34:32	103	57,74
13:34:32	2.174	57,72
13:34:33	3.460	57,74
13:34:34	464	57,72
13:34:36	1.971	57,74
13:34:36	695	57,72
13:34:39	101	57,74
13:34:39	992	57,72
13:34:39	4.070	57,74
13:34:39	651	57,72
13:34:40	86	57,74
13:34:40	1.020	57,72
13:34:42	319	57,74
13:34:42	247	57,72
13:34:44	166	57,74
13:34:44	8	57,72
13:34:44	19.305	57,74
13:34:45	636	57,72
13:34:46	130	57,74
13:34:47	766	57,72
13:34:48	834	57,74
13:34:49	1.047	57,72
13:34:50	207	57,74
13:34:51	31	57,72
13:34:51	307	57,74
13:34:51	177	57,72
13:34:52	16	57,74
13:34:52	8	57,72
13:34:53	8.659	57,74
13:34:53	17	57,72
13:34:53	333	57,74
13:34:53	586	57,72
13:34:54	43.336	57,74
13:34:54	1.502	57,72
13:34:55	173	57,74
13:34:55	246	57,72
13:34:56	1.039	57,74
13:34:56	8	57,72
13:34:57	210	57,73
13:34:58	363	57,74
13:34:58	2.144	57,73
13:35:00	39	57,74
13:35:00	282	57,73
13:35:00	696	57,74
13:35:01	388	57,73
13:35:02	20.683	57,74
13:35:02	31	57,73
13:35:02	416	57,74
13:35:03	35	57,73
13:35:03	20.000	57,74
13:35:03	352	57,73
13:35:04	10.814	57,74
13:35:04	9.186	57,75
13:35:05	42	57,73
13:35:05	88	57,75
13:35:05	292	57,73
13:35:05	4.648	57,75
13:35:06	39.605	57,73
13:35:08	166	57,75
13:35:08	24.979	57,73
13:35:08	41.167	57,72
13:35:08	1	57,73
13:35:09	18.765	57,72
13:35:12	43	57,73
13:35:12	26	57,74
13:35:12	64	57,75
13:35:13	275	57,72
13:35:15	346	57,75
13:35:15	172	57,72
13:35:15	138	57,75
13:35:15	5.730	57,72
13:35:19	565	57,74
13:35:20	18	57,72
13:35:20	444	57,74
13:35:20	522	57,72
13:35:23	172	57,74
13:35:23	42.446	57,72
13:35:28	3.366	57,74
13:35:29	84	57,72
13:35:29	13	57,74
13:35:29	15	57,72
13:35:30	67	57,74
13:35:30	3.028	57,72
13:35:33	1.385	57,74
13:35:33	2.667	57,72
13:35:36	5.832	57,74
13:35:37	2.627	57,72
13:35:39	17	57,74
13:35:39	11.703	57,72
13:35:49	89	57,74
13:35:49	2.906	57,72
13:35:51	1.732	57,73
13:35:51	1.351	57,72
13:35:54	132	57,74
13:35:54	2.203	57,72
13:35:55	470	57,74
13:35:56	3.297	57,72
13:36:02	172	57,74
13:36:02	1.861	57,72
13:36:06	86	57,74
13:36:09	21	57,72
13:36:10	86	57,74
13:36:10	1.242	57,72
13:36:11	67	57,74
13:36:12	7.237	57,72
13:36:17	12.811	57,74
13:36:21	1.733	57,72
13:36:22	3.791	57,74
13:36:22	936	57,72
13:36:22	452	57,74
13:36:23	160	57,72
13:36:23	10.461	57,74
13:36:24	171	57,72
13:36:25	142	57,74
13:36:25	332	57,72
13:36:26	2.413	57,74
13:36:26	7.090	57,72
13:36:27	33	57,74
13:36:27	28	57,72
13:36:28	2.976	57,74
13:36:33	70	57,72
13:36:33	8	57,74
13:36:33	2.128	57,72
13:36:36	40.753	57,74
13:36:36	390	57,72
13:36:37	1.709	57,74
13:36:37	96	57,72
13:36:37	86	57,74
13:36:37	338	57,72
13:36:40	583	57,74
13:36:41	877	57,72
13:36:43	4.212	57,74
13:36:45	2.893	57,72
13:36:46	53.690	57,74
13:36:51	33	57,75
13:36:51	1.092	57,74
13:36:51	12.815	57,75
13:36:55	6.724	57,74
13:36:56	9.284	57,73
13:36:56	416	57,75
13:36:56	11.000	57,73
13:36:57	47.849	57,75
13:36:58	11.090	57,73
13:37:00	150	57,75
13:37:00	127	57,74
13:37:00	60	57,73
13:37:02	35	57,74
13:37:02	1.184	57,73
13:37:03	17	57,74
13:37:04	1.644	57,75
13:37:05	195	57,74
13:37:05	333	57,75
13:37:06	3.386	57,73
13:37:09	1.212	57,75
13:37:09	4.159	57,73
13:37:11	2.661	57,75
13:37:12	14	57,73
13:37:12	113	57,74
13:37:16	295	57,75
13:37:16	3.110	57,74
13:37:22	4.894	57,75
13:37:23	5.171	57,74
13:37:23	12.297	57,75
13:37:24	63	57,74
13:37:24	851	57,73
13:37:27	277	57,75
13:37:27	2.508	57,73
13:37:29	588	57,75
13:37:30	1.070	57,73
13:37:32	40	57,75
13:37:32	1.007	57,73
13:37:36	432	57,75
13:37:37	9.350	57,73
13:37:42	16.091	57,75
13:37:43	18	57,73
13:37:43	91.995	57,75
13:37:45	500	57,74
13:37:45	480	57,73
13:37:45	35	57,75
13:37:46	184	57,73
13:37:46	518	57,75
13:37:46	1.273	57,73
13:37:47	1.667	57,75
13:37:47	41	57,73
13:37:47	173	57,75
13:37:49	58	57,73
13:37:52	24.842	57,75
13:37:54	170	57,74
13:37:55	90	57,73
13:37:55	14	57,75
13:37:55	7	57,73
13:37:55	20	57,75
13:37:56	20	57,74
13:37:56	20.984	57,73
13:37:58	19.462	57,75
13:37:59	10	57,73
13:37:59	83	57,75
13:38:00	854	57,73
13:38:01	577	57,75
13:38:01	252	57,73
13:38:01	17	57,75
13:38:02	678	57,73
13:38:05	286	57,75
13:38:05	2.996	57,73
13:38:08	4.155	57,75
13:38:09	72.824	57,73
13:38:16	2.426	57,75
13:38:16	1.334	57,73
13:38:18	16	57,75
13:38:18	2.135	57,73
13:38:20	4.100	57,75
13:38:21	8.898	57,73
13:38:22	3.463	57,75
13:38:22	88	57,74
13:38:22	2.582	57,73
13:38:23	7.766	57,75
13:38:24	9.872	57,73
13:38:25	21.338	57,75
13:38:27	13.417	57,73
13:38:27	535	57,75
13:38:27	2.320	57,73
13:38:28	535	57,74
13:38:28	17	57,75
13:38:28	535	57,73
13:38:29	535	57,74
13:38:29	535	57,73
13:38:29	1.981	57,75
13:38:29	535	57,74
13:38:29	535	57,73
13:38:30	535	57,74
13:38:31	2.719	57,75
13:38:31	10	57,73
13:38:31	5.099	57,75
13:38:32	2.428	57,74
13:38:32	2.428	57,75
13:38:32	844	57,74
13:38:35	5.124	57,75
13:38:36	13	57,74
13:38:37	28.536	57,75
13:38:37	154	57,74
13:38:38	24.480	57,75
13:38:38	731	57,74
13:38:38	3.463	57,75
13:38:38	1.622	57,73
13:38:38	141	57,74
13:38:39	12.787	57,75
13:38:39	989	57,74
13:38:40	10.520	57,75
13:38:46	3.563	57,74
13:38:50	299	57,75
13:38:50	469	57,76
13:38:50	608	57,77
13:38:50	20.000	57,75
13:38:51	1.293	57,74
13:38:51	20.408	57,73
13:38:52	9.014	57,74
13:38:52	647	57,75
13:38:54	170	57,74
13:38:54	1.697	57,75
13:38:54	15.616	57,76
13:38:55	530	57,74
13:38:58	28.212	57,73
13:38:59	15.000	57,75
13:38:59	5.681	57,76
13:38:59	14.006	57,77
13:39:00	15.000	57,76
13:39:00	1.685	57,75
13:39:00	1.352	57,76
13:39:00	33.329	57,77
13:39:00	1.833	57,75
13:39:00	1.425	57,76
13:39:00	33.262	57,77
13:39:00	1.575	57,75
13:39:01	868	57,76
13:39:01	132	57,75
13:39:01	246	57,76
13:39:01	34.429	57,77
13:39:01	1.886	57,75
13:39:01	7.211	57,76
13:39:02	15.836	57,75
13:39:03	423	57,74
13:39:03	3.598	57,75
13:39:03	846	57,74
13:39:04	24.844	57,75
13:39:05	228	57,76
13:39:06	12	57,75
13:39:06	4.319	57,76
13:39:06	12.997	57,77
13:39:07	8.388	57,75
13:39:07	450	57,76
13:39:07	7.585	57,75
13:39:12	11	57,76
13:39:12	3.411	57,75
13:39:13	833	57,76
13:39:13	2.069	57,75
13:39:15	26	57,76
13:39:15	2.750	57,75
13:39:18	35	57,76
13:39:18	1.965	57,75
13:39:18	1.547	57,76
13:39:18	15.131	57,77
13:39:18	2.906	57,75
13:39:20	1	57,76
13:39:20	5.824	57,75
13:39:22	184	57,76
13:39:22	2.599	57,75
13:39:23	438	57,76
13:39:23	3.458	57,75
13:39:24	150	57,76
13:39:24	4.259	57,75
13:39:26	18.731	57,76
13:39:26	3.967	57,75
13:39:27	2.002	57,76
13:39:28	3.433	57,75
13:39:28	2	57,76
13:39:28	8	57,75
13:39:29	17.508	57,76
13:39:29	1.712	57,75
13:39:33	6.366	57,76
13:39:34	83	57,75
13:39:34	11.387	57,76
13:39:35	544	57,75
13:39:36	432	57,76
13:39:36	213	57,75
13:39:37	519	57,76
13:39:37	1.471	57,75
13:39:37	774	57,76
13:39:39	1.457	57,75
13:39:42	171	57,76
13:39:42	4.163	57,75
13:39:51	36.961	57,76
13:39:52	1.470	57,75
13:39:55	3	57,76
13:39:55	4.802	57,75
13:39:57	21	57,76
13:39:57	48.459	57,75
13:39:58	168	57,74
13:39:58	3.463	57,75
13:39:58	55	57,73
13:39:58	23.565	57,75
13:39:59	282	57,74
13:40:00	9.178	57,75
13:40:00	91	57,74
13:40:01	3.515	57,75
13:40:01	2.275	57,74
13:40:01	1.963	57,75
13:40:01	34	57,73
13:40:02	7.099	57,75
13:40:03	7	57,74
13:40:03	6.221	57,75
13:40:04	887	57,74
13:40:05	17.526	57,75
13:40:08	69	57,74
13:40:09	3.801	57,75
13:40:09	354	57,74
13:40:09	53.482	57,75
13:40:12	3.462	57,76
13:40:12	13	57,74
13:40:12	1.013	57,75
13:40:12	514	57,76
13:40:12	34	57,74
13:40:12	1.000	57,75
13:40:12	3	57,74
13:40:13	5.883	57,75
13:40:14	41	57,74
13:40:15	13.886	57,75
13:40:17	3.840	57,74
13:40:18	192.032	57,75
13:40:22	264	57,76
13:40:22	32.008	57,75
13:40:22	714	57,74
13:40:23	4.921	57,75
13:40:23	7	57,74
13:40:23	17.369	57,75
13:40:25	342	57,76
13:40:25	140	57,75
13:40:25	3.699	57,76
13:40:26	169	57,75
13:40:27	10.386	57,76
13:40:29	185	57,75
13:40:29	3.462	57,76
13:40:29	1.411	57,75
13:40:30	7.097	57,76
13:40:31	7	57,75
13:40:32	1.881	57,76
13:40:32	7	57,75
13:40:32	1	57,76
13:40:33	183	57,75
13:40:33	86	57,76
13:40:33	731	57,75
13:40:37	169	57,76
13:40:39	7	57,75
13:40:39	4.103	57,76
13:40:40	168	57,77
13:40:40	4.027	57,76
13:40:44	4.168	57,77
13:40:44	1.641	57,76
13:40:48	14.703	57,77
13:40:48	303	57,76
13:40:49	166	57,77
13:40:49	5.799	57,76
13:40:54	342	57,75
13:40:54	6.924	57,76
13:40:55	172	57,75
13:40:55	8.591	57,76
13:40:56	17	57,75
13:40:56	3.462	57,76
13:40:57	851	57,75
13:40:57	3.467	57,76
13:40:58	11	57,75
13:40:58	3.546	57,76
13:40:58	217	57,75
13:40:59	3.462	57,76
13:40:59	7	57,75
13:40:59	6.279	57,76
13:40:59	7.562	57,75
13:40:59	3.462	57,76
13:41:00	964	57,75
13:41:00	31.364	57,76
13:41:00	1.006	57,77
13:41:02	3.703	57,76
13:41:03	1.544	57,77
13:41:05	3.717	57,76
13:41:05	225	57,77
13:41:07	530	57,76
13:41:08	17.301	57,77
13:41:08	56	57,76
13:41:08	1.779	57,75
13:41:09	348	57,77
13:41:12	55	57,75
13:41:12	8.501	57,77
13:41:13	56	57,75
13:41:13	4.509	57,77
13:41:15	211	57,75
13:41:16	8.591	57,77
13:41:17	8	57,76
13:41:17	2.039	57,77
13:41:18	282	57,76
13:41:19	688	57,77
13:41:19	21	57,75
13:41:19	423	57,76
13:41:20	169	57,75
13:41:20	9	57,76
13:41:21	8.844	57,77
13:41:25	177	57,75
13:41:27	3.713	57,77
13:41:28	1.713	57,75
13:41:28	14.785	57,77
13:41:29	153	57,76
13:41:30	23.368	57,77
13:41:30	899	57,76
13:41:30	1.000	57,77
13:41:30	1.101	57,76
13:41:30	129	57,77
13:41:31	7.624	57,76
13:41:35	884	57,77
13:41:36	71	57,76
13:41:36	171	57,77
13:41:36	8.056	57,76

VOLVER AL INICIO

13:41:38	357	57,77
13:41:39	17	57,76
13:41:39	579	57,77
13:41:40	1.736	57,76
13:41:40	34	57,77
13:41:40	184	57,76
13:41:40	878	57,77
13:41:41	173	57,76
13:41:41	3.497	57,77
13:41:42	437	57,76
13:41:43	4.966	57,77
13:41:47	343	57,76
13:41:47	1.578	57,77
13:41:47	59.008	57,78
13:41:48	320	57,77
13:41:50	689	57,78
13:41:50	2.063	57,77
13:41:53	1.032	57,78
13:41:55	3.104	57,77
13:41:56	13.551	57,76
13:41:59	172	57,78
13:42:01	3.428	57,76
13:42:04	254	57,78
13:42:05	17.986	57,76
13:42:12	228	57,78
13:42:13	518	57,76
13:42:13	60	57,78
13:42:13	1.234	57,76
13:42:14	135	57,78
13:42:14	598	57,76
13:42:15	545	57,78
13:42:15	761	57,76
13:42:18	20	57,78
13:42:18	186	57,76
13:42:19	860	57,78
13:42:21	1.959	57,76
13:42:23	10	57,78
13:42:24	180	57,76
13:42:25	170	57,78
13:42:27	317	57,77
13:42:28	205	57,76
13:42:28	114	57,77
13:42:28	3.359	57,76
13:42:30	7	57,78
13:42:30	517	57,77
13:42:34	3.908	57,78
13:42:34	882	57,77
13:42:39	100.086	57,78
13:42:39	7.868	57,77
13:42:40	168	57,78
13:42:42	15	57,77
13:42:42	2.149	57,78
13:42:44	17.017	57,77
13:42:45	6.057	57,78
13:42:45	659	57,77
13:42:47	508	57,78
13:42:48	713	57,77
13:42:48	31.687	57,78
13:42:49	26.343	57,77
13:42:52	354	57,78
13:42:54	7.591	57,77
13:42:54	6.588	57,76
13:42:54	140	57,77
13:42:55	5.892	57,78
13:42:55	7.535	57,77
13:42:57	2.654	57,78
13:42:58	553	57,77
13:42:58	383	57,78
13:43:00	189	57,77
13:43:00	16	57,78
13:43:00	6.669	57,77
13:43:03	230	57,78
13:43:04	6.687	57,77
13:43:05	3.680	57,76
13:43:05	394	57,77
13:43:05	594	57,78
13:43:06	342	57,76
13:43:06	40	57,78
13:43:06	50.550	57,76
13:43:07	165	57,75
13:43:07	9.226	57,74
13:43:07	150	57,77
13:43:08	13.476	57,75
13:43:09	2.536	57,74
13:43:09	6.371	57,73
13:43:09	3.828	57,72
13:43:09	8.387	57,76
13:43:09	1.086	57,75
13:43:11	833	57,76
13:43:11	1.302	57,75
13:43:12	16.820	57,76
13:43:17	7.342	57,75
13:43:20	1	57,76
13:43:21	3.535	57,75
13:43:30	932	57,74
13:43:30	874	57,75
13:43:33	1.731	57,76
13:43:34	170	57,75
13:43:34	15	57,76
13:43:34	2.372	57,75
13:43:39	86	57,76
13:43:40	8	57,75
13:43:40	23.554	57,76
13:43:46	35	57,75
13:43:47	3	57,76
13:43:47	465	57,75
13:43:48	9.550	57,76
13:43:49	521	57,75
13:43:50	421	57,76
13:43:51	675	57,75
13:43:52	521	57,76
13:43:52	36.974	57,75
13:43:58	240	57,74
13:43:58	25.081	57,73
13:43:58	39.060	57,72
13:43:58	11.773	57,75
13:44:00	188	57,74
13:44:00	1.850	57,75
13:44:01	71	57,74
13:44:02	11.850	57,75
13:44:02	2.501	57,74
13:44:02	169	57,75
13:44:03	713	57,74
13:44:04	150	57,75
13:44:04	20.592	57,74
13:44:05	4.981	57,73
13:44:12	5.750	57,74
13:44:12	2.573	57,73
13:44:12	8.658	57,74
13:44:12	7.993	57,75
13:44:13	1.181	57,73
13:44:13	480	57,74
13:44:14	46.462	57,75
13:44:15	1.030	57,74
13:44:15	171	57,75
13:44:17	4.855	57,74
13:44:20	595	57,75
13:44:20	61	57,74
13:44:21	168	57,75
13:44:21	1.267	57,74
13:44:23	171	57,75
13:44:24	25	57,74
13:44:24	17	57,75
13:44:25	169	57,74
13:44:25	62	57,75
13:44:28	40	57,74
13:44:28	140	57,73
13:44:28	29	57,75
13:44:29	197	57,74
13:44:29	501	57,75
13:44:29	1.358	57,74
13:44:33	1.914	57,75
13:44:36	2.832	57,74
13:44:40	59.584	57,75
13:44:44	1.710	57,74
13:44:47	166	57,75
13:44:47	557	57,74
13:44:49	529	57,73
13:44:49	257	57,74
13:44:52	166	57,75
13:44:52	4.672	57,74
13:44:56	17.142	57,75
13:44:57	2.358	57,74
13:45:00	427	57,73
13:45:00	8.337	57,75
13:45:00	14.184	57,74
13:45:04	706	57,75
13:45:04	926	57,74
13:45:05	6.670	57,75
13:45:05	52.726	57,74
13:45:08	689	57,75
13:45:08	5.749	57,74
13:45:10	333	57,75
13:45:11	12.264	57,74
13:45:14	4.300	57,75
13:45:14	631	57,74
13:45:15	2.574	57,75
13:45:17	541	57,74
13:45:20	397	57,75
13:45:20	45	57,74
13:45:21	280	57,75
13:45:22	3.113	57,74
13:45:26	466	57,75
13:45:26	9.258	57,74
13:45:29	171	57,75
13:45:30	2.305	57,74
13:45:32	3.104	57,75
13:45:34	281	57,74
13:45:37	436	57,75
13:45:37	3.162	57,74
13:45:39	17.181	57,75
13:45:40	70	57,76
13:45:42	170	57,75
13:45:43	50.000	57,76
13:45:43	175	57,75
13:45:43	87.121	57,76
13:45:47	7.254	57,75
13:45:47	9.660	57,76
13:45:52	1.701	57,77
13:45:52	748	57,76
13:45:56	16	57,77
13:45:56	70	57,76
13:45:59	4.757	57,77
13:45:59	680	57,76
13:46:00	6.521	57,77
13:46:01	1.992	57,76
13:46:01	1.039	57,77
13:46:02	7	57,76
13:46:02	6.240	57,77
13:46:04	715	57,76
13:46:04	710	57,77
13:46:04	3.549	57,76
13:46:05	697	57,77
13:46:05	9	57,76
13:46:05	2.105	57,77
13:46:08	156	57,76
13:46:09	353	57,77
13:46:09	24	57,76
13:46:09	2.304	57,77
13:46:10	1.411	57,76
13:46:10	1.140	57,77
13:46:11	681	57,76
13:46:11	817	57,77
13:46:11	4.912	57,76
13:46:12	437	57,77
13:46:12	68	57,76
13:46:12	4.709	57,77
13:46:14	210	57,76
13:46:14	834	57,77
13:46:14	83	57,76
13:46:15	2.211	57,77
13:46:16	1.954	57,76
13:46:17	148	57,77
13:46:17	590	57,76
13:46:18	13	57,77
13:46:18	8	57,76
13:46:18	17.369	57,77
13:46:20	1.938	57,76
13:46:20	24.897	57,77
13:46:22	1.002	57,78
13:46:22	7	57,77
13:46:23	401	57,78
13:46:24	348	57,77
13:46:24	172	57,78
13:46:24	24	57,77
13:46:25	541	57,78
13:46:26	69	57,77
13:46:26	173	57,78
13:46:27	14	57,77
13:46:27	358	57,78
13:46:28	1.793	57,77
13:46:30	3.688	57,78
13:46:30	3.228	57,77
13:46:31	4.257	57,78
13:46:31	3.469	57,77
13:46:33	6.422	57,78
13:46:39	21	57,77
13:46:40	166	57,78
13:46:40	935	57,77
13:46:43	173	57,78
13:46:43	490	57,77
13:46:44	631	57,78
13:46:45	1.825	57,77
13:46:48	585	57,78
13:46:49	510	57,77
13:46:52	4.166	57,78
13:46:53	175	57,77
13:46:54	4.123	57,78
13:46:54	2.136	57,77
13:46:54	340	57,78
13:46:54	1.363	57,77
13:46:57	1.666	57,78
13:46:57	620	57,77
13:46:58	851	57,78
13:47:00	1.592	57,77
13:47:04	1.224	57,78
13:47:05	5.570	57,77
13:47:09	3	57,78
13:47:09	428	57,77
13:47:11	28.639	57,78
13:47:13	409	57,77
13:47:14	9	57,78
13:47:15	140	57,77
13:47:16	172	57,78
13:47:16	515	57,77
13:47:18	258	57,78
13:47:18	67.575	57,77
13:47:19	13.804	57,76
13:47:19	186	57,77
13:47:19	17.194	57,76
13:47:20	12.862	57,75
13:47:20	811	57,77
13:47:20	10.386	57,75
13:47:20	10.386	57,77
13:47:20	582	57,76
13:47:20	17.850	57,77
13:47:20	582	57,76
13:47:20	885	57,75
13:47:20	8.655	57,77
13:47:21	446	57,76
13:47:24	964	57,77
13:47:25	34	57,76
13:47:25	8	57,77
13:47:25	201	57,75
13:47:27	172	57,76
13:47:28	1.255	57,77
13:47:28	342	57,76
13:47:29	870	57,77
13:47:30	420	57,76
13:47:30	212	57,77
13:47:30	3.086	57,75
13:47:31	15.579	57,77
13:47:31	199	57,75
13:47:31	152	57,77
13:47:32	828	57,76
13:47:32	10.280	57,77
13:47:32	27	57,76
13:47:33	1.061	57,77
13:47:35	496	57,76
13:47:36	57.984	57,77
13:47:37	169	57,76
13:47:38	6.418	57,77
13:47:39	284	57,78
13:47:39	7	57,77
13:47:39	173	57,78
13:47:41	16	57,77
13:47:41	6.586	57,78
13:47:42	427	57,77
13:47:42	6	57,78
13:47:44	7	57,77
13:47:44	20.798	57,78
13:47:46	3.768	57,77
13:47:46	17.302	57,78
13:47:46	379	57,77
13:47:46	9.010	57,78
13:47:46	1.327	57,77
13:47:48	90	57,78
13:47:49	1.064	57,77
13:47:52	3	57,78
13:47:52	581	57,77
13:47:53	498	57,78
13:47:55	1.028	57,77
13:47:55	22.085	57,76
13:47:55	108.387	57,75
13:47:56	5.814	57,76
13:47:58	7.426	57,77
13:47:58	6.582	57,76
13:48:00	183	57,77
13:48:01	513	57,76
13:48:01	5.234	57,77
13:48:02	3.850	57,76
13:48:03	659	57,77
13:48:03	1.520	57,76
13:48:04	5.959	57,77
13:48:05	403	57,76
13:48:06	7.228	57,77
13:48:06	3.022	57,76
13:48:07	4.999	57,77
13:48:07	11.563	57,76
13:48:09	50.000	57,77
13:48:10	69	57,76
13:48:10	42.583	57,77
13:48:12	1.660	57,76
13:48:16	49	57,77
13:48:17	3.908	57,76
13:48:22	4.999	57,77
13:48:22	2.655	57,76
13:48:22	7.735	57,77
13:48:22	13.037	57,78
13:48:23	295	57,76
13:48:24	502	57,78
13:48:26	18.348	57,76
13:48:30	3.155	57,78
13:48:31	114	57,76
13:48:32	12.119	57,78
13:48:37	851	57,76
13:48:40	516	57,78
13:48:40	15.956	57,76
13:48:40	8	57,78
13:48:40	223	57,76
13:48:41	3.334	57,78
13:48:42	282	57,76
13:48:43	100.000	57,78
13:48:43	17	57,76
13:48:45	2	57,78
13:48:46	705	57,77
13:48:46	125	57,78
13:48:46	30.278	57,77
13:48:51	21.411	57,78
13:48:52	4.101	57,77
13:48:52	4.554	57,78
13:48:52	4.554	57,77
13:48:54	67	57,78
13:48:55	8	57,77
13:48:55	64	57,79
13:48:55	707	57,77
13:48:57	338	57,78
13:48:58	19	57,77
13:48:58	4.533	57,78
13:49:01	4.587	57,77
13:49:04	355	57,79
13:49:04	853	57,77
13:49:07	610	57,79
13:49:08	16.325	57,77
13:49:10	1.680	57,79
13:49:10	3.556	57,77
13:49:12	519	57,79
13:49:12	2.934	57,77
13:49:16	432	57,78
13:49:16	3.051	57,77
13:49:19	94	57,78
13:49:19	109	57,77
13:49:20	932	57,78
13:49:21	156	57,77
13:49:22	3.661	57,78
13:49:23	557	57,77
13:49:23	491	57,78
13:49:23	96	57,77
13:49:24	117	57,78
13:49:24	172	57,77
13:49:24	699	57,78
13:49:25	34	57,77
13:49:25	1.720	57,78
13:49:26	56.888	57,77
13:49:27	866	57,78
13:49:27	51	57,77
13:49:28	175	57,78
13:49:28	2.400	57,77
13:49:28	11.553	57,78
13:49:29	98	57,77
13:49:30	2.115	57,78
13:49:31	14	57,77
13:49:32	544	57,78
13:49:33	2.908	57,77
13:49:36	9	57,78
13:49:36	171	57,77
13:49:36	45	57,78
13:49:37	14	57,77
13:49:37	854	57,78
13:49:38	347	57,77
13:49:40	137	57,78
13:49:41	312	57,77
13:49:44	20.513	57,78
13:49:46	1.735	57,77
13:49:48	14.794	57,78
13:49:50	733	57,77
13:49:51	32	57,78
13:49:51	182	57,77
13:49:51	12.687	57,78
13:49:51	41	57,77
13:49:51	49.623	57,78
13:49:52	281	57,77
13:49:52	3.461	57,78
13:49:53	3.854	57,77
13:49:53	1.019	57,78
13:49:53	128.323	57,77
13:49:55	1.258	57,76
13:49:55	22.164	57,77
13:49:57	999	57,78
13:49:59	2.565	57,77
13:50:02	48.428	57,78
13:50:03	949	57,79
13:50:03	7	57,78
13:50:04	11.924	57,79
13:50:06	717	57,78
13:50:08	498	57,79
13:50:08	2.448	57,78
13:50:12	137	57,79
13:50:12	451	57,78
13:50:12	412	57,79
13:50:12	278	57,78
13:50:12	3.713	57,79
13:50:13	398	57,78
13:50:14	3.528	57,79
13:50:16	672	57,78
13:50:17	78	57,79
13:50:18	15	57,78
13:50:18	20	57,79
13:50:18	343	57,78
13:50:19	95	57,79
13:50:19	7	57,78
13:50:20	9.835	57,79
13:50:21	397	57,78
13:50:22	40	57,79
13:50:22	1.460	57,78
13:50:22	869	57,79
13:50:23	6.516	57,78
13:50:24	5.160	57,79
13:50:25	65	57,78
13:50:27	498	57,79
13:50:32	363	57,78
13:50:33	3.759	57,79
13:50:33	707	57,78
13:50:34	1.064	57,79
13:50:35	7	57,78
13:50:36	95	57,79
13:50:36	733	57,78
13:50:39	2.666	57,79
13:50:39	1.937	57,78
13:50:45	839	57,79
13:50:46	171	57,78
13:50:46	3.131	57,79
13:50:48	422	57,78
13:50:49	268	57,79
13:50:50	23	57,78
13:50:50	690	57,79
13:50:52	10.182	57,78
13:50:54	1	57,79
13:50:55	102	57,78
13:50:55	169	57,79
13:50:55	1.751	57,78
13:50:56	2.310	57,79
13:50:56	267	57,78
13:50:56	1.217	57,79
13:50:58	13	57,78
13:50:58	2.850	57,79
13:50:58	695	57,78
13:50:59	19.779	57,79
13:50:59	5.126	57,78
13:51:01	69.317	57,79
13:51:05	1.350	57,78
13:51:07	3.333	57,79
13:51:08	267	57,78
13:51:08	98.137	57,79
13:51:08	22.384	57,80
13:51:09	40	57,79
13:51:10	502	57,80
13:51:10	134	57,79
13:51:10	35	57,78
13:51:10	17.006	57,80
13:51:12	4.262	57,78
13:51:14	1.714	57,79
13:51:16	150.420	57,80
13:51:20	83	57,79
13:51:20	103	57,80
13:51:20	25	57,79
13:51:21	138	57,80
13:51:22	198	57,79
13:51:23	12	57,80
13:51:23	8	57,79
13:51:23	521	57,80
13:51:24	784	57,79
13:51:24	261	57,80
13:51:24	2.960	57,79
13:51:25	26.806	57,80
13:51:27	7	57,79
13:51:27	1.497	57,80
13:51:28	111	57,79
13:51:28	15	57,80
13:51:29	41	57,79
13:51:29	8.597	57,80
13:51:30	1.715	57,79
13:51:32	172	57,80
13:51:33	692	57,79
13:51:35	131.300	57,80
13:51:35	16	57,79
13:51:36	5.590	57,80
13:51:38	69	57,79
13:51:40	1.358	57,80
13:51:40	765	57,79
13:51:42	166	57,80
13:51:42	599	57,79
13:51:43	2.036	57,80
13:51:44	15	57,79
13:51:46	166	57,80
13:51:46	559	57,79
13:51:51	864	57,80
13:51:51	30	57,79
13:51:52	98	57,80
13:51:52	340	57,79
13:51:56	118.361	57,80
13:51:58	281	57,79
13:51:59	257	57,80
13:52:01	132.318	57,79
13:52:02	1.768	57,80
13:52:03	4.932	57,79
13:52:07	499	57,80
13:52:07	2.339	57,79
13:52:09	859	57,80
13:52:09	132.346	57,79
13:52:12	40.095	57,78
13:52:13	75	57,79
13:52:13	5.381	57,78
13:52:18	19.183	57,79
13:52:19	1.130	57,78
13:52:20	10.662	57,79
13:52:20	61	57,78
13:52:21	34.351	57,79
13:52:22	745	57,78
13:52:24	11.412	57,79
13:52:24	2.538	57,78
13:52:35	169	57,79
13:52:35	10	57,78
13:52:36	7.069	57,79
13:52:36	47.974	57,78
13:52:37	31.536	57,77
13:52:37	168.826	57,76
13:52:37	20.000	57,78
13:52:39	1	57,79
13:52:40	2.866	57,77
13:52:42	28.376	57,78
13:52:43	831	57,77
13:52:46	12.720	57,79
13:52:47	181	57,78
13:52:49	432	57,77
13:52:51	7.370	57,79
13:52:51	2.250	57,78
13:52:51	1.178	57,77
13:52:52	164	57,78
13:52:52	218	57,79
13:52:52	109	57,78
13:52:53	9.467	57,79
13:52:54	49	57,78
13:52:54	838	57,77
13:52:56	877	57,79
13:52:57	17.307	57,78
13:52:58	16	57,77
13:52:58	2.693	57,78
13:52:58	16	57,77
13:52:59	51.921	57,78
13:53:01	84	57,77
13:53:01	17.307	57,78
13:53:01	1.006	57,77
13:53:01	10.772	57,78
13:53:02	3.269	57,79

VOLVER AL INICIO

13:53:04	955	57,77
13:53:08	8.608	57,79
13:53:08	1.645	57,77
13:53:10	692	57,79
13:53:10	17	57,77
13:53:11	101	57,79
13:53:12	390	57,77
13:53:13	1.284	57,79
13:53:13	65	57,77
13:53:16	865	57,79
13:53:19	444	57,77
13:53:21	82	57,79
13:53:21	69	57,77
13:53:21	1.696	57,79
13:53:21	682	57,77
13:53:22	292	57,79
13:53:22	1.356	57,77
13:53:24	1.706	57,79
13:53:26	16	57,77
13:53:26	2.056	57,79
13:53:28	386	57,77
13:53:28	2.522	57,79
13:53:29	17	57,77
13:53:29	257	57,79
13:53:31	171	57,77
13:53:33	70.061	57,78
13:53:35	567	57,77
13:53:38	3.332	57,78
13:53:39	1.070	57,77
13:53:41	16.321	57,78
13:53:42	92	57,77
13:53:42	4.311	57,78
13:53:43	13	57,77
13:53:43	2.499	57,78
13:53:43	574	57,77
13:53:44	3.476	57,78
13:53:45	100	57,77
13:53:45	23.002	57,79
13:53:46	57	57,77
13:53:47	20	57,79
13:53:48	265	57,77
13:53:48	177	57,79
13:53:49	5.314	57,77
13:53:52	8.656	57,78
13:53:54	37.412	57,77
13:53:54	1.676	57,78
13:53:54	1	57,79
13:53:55	1.609	57,78
13:53:55	3.467	57,79
13:53:56	29.888	57,78
13:54:04	8	57,79
13:54:04	3.312	57,78
13:54:06	4	57,79
13:54:06	13.625	57,78
13:54:11	7	57,79
13:54:11	3.588	57,78
13:54:12	86.370	57,79
13:54:12	1.704	57,78
13:54:13	3.460	57,79
13:54:13	1.609	57,78
13:54:13	2.474	57,79
13:54:13	2.137	57,78
13:54:14	1.700	57,79
13:54:14	13.993	57,78
13:54:16	84	57,79
13:54:16	6.911	57,78
13:54:17	9	57,79
13:54:17	1.641	57,78
13:54:18	13	57,79
13:54:18	5.754	57,78
13:54:20	1.722	57,79
13:54:20	204	57,78
13:54:23	9.037	57,79
13:54:24	3.739	57,78
13:54:26	519	57,80
13:54:27	4	57,79
13:54:28	324	57,78
13:54:29	132	57,79
13:54:29	8.140	57,78
13:54:34	4.818	57,79
13:54:34	21	57,80
13:54:34	48.606	57,79
13:54:38	21.629	57,80
13:54:41	26.909	57,79
13:54:47	46.835	57,80
13:54:48	69	57,79
13:54:48	100.000	57,80
13:54:48	13	57,79
13:54:49	2.699	57,80
13:54:49	4.405	57,79
13:54:50	14	57,80
13:54:51	829	57,79
13:54:53	249	57,80
13:54:54	765	57,79
13:54:58	16	57,80
13:54:59	173	57,79
13:54:59	8.468	57,80
13:55:00	256	57,79
13:55:01	17.301	57,80
13:55:01	59	57,79
13:55:01	36.332	57,80
13:55:02	29.492	57,79
13:55:03	17.301	57,80
13:55:03	21.065	57,79
13:55:04	171.515	57,80
13:55:05	5.946	57,81
13:55:05	104	57,80
13:55:05	1.461	57,81
13:55:05	6.780	57,80
13:55:06	36.136	57,81
13:55:08	957	57,79
13:55:08	345	57,80
13:55:08	12.235	57,81
13:55:10	74	57,80
13:55:11	85	57,81
13:55:12	16	57,80
13:55:12	3.426	57,81
13:55:13	27	57,80
13:55:13	2.199	57,81
13:55:13	12.070	57,80
13:55:15	4.592	57,81
13:55:15	1.260	57,80
13:55:15	189	57,81
13:55:15	4.358	57,80
13:55:17	340	57,81
13:55:17	27	57,80
13:55:18	8.664	57,81
13:55:18	342	57,80
13:55:19	29.153	57,81
13:55:22	142	57,80
13:55:23	124.053	57,81
13:55:27	16	57,82
13:55:27	168	57,83
13:55:27	10.364	57,81
13:55:27	441	57,82
13:55:27	9.025	57,81
13:55:27	77.784	57,80
13:55:28	22.481	57,82
13:55:30	114	57,81
13:55:30	2.571	57,82
13:55:33	38.974	57,81
13:55:34	838	57,83
13:55:34	19.999	57,81
13:55:35	3.873	57,83
13:55:36	19.154	57,82
13:55:38	8	57,83
13:55:39	230	57,82
13:55:39	1.181	57,81
13:55:39	3.026	57,83
13:55:40	1.791	57,81
13:55:41	239	57,83
13:55:41	1.870	57,81
13:55:43	166	57,83
13:55:43	5.716	57,81
13:55:45	5.065	57,83
13:55:46	374	57,81
13:55:47	3.877	57,83
13:55:47	13	57,81
13:55:48	2.831	57,83
13:55:48	23	57,81
13:55:49	3.458	57,83
13:55:49	801	57,81
13:55:52	1.812	57,83
13:55:52	15.022	57,82
13:55:52	103	57,81
13:55:54	849	57,83
13:55:54	16	57,81
13:55:54	5.161	57,83
13:55:55	1.326	57,81
13:55:56	17.549	57,83
13:55:56	2.582	57,84
13:55:58	660	57,85
13:56:00	328	57,83
13:56:02	3.257	57,85
13:56:03	22.546	57,83
13:56:04	85	57,85
13:56:04	9	57,83
13:56:05	17.286	57,85
13:56:05	33	57,83
13:56:06	18.668	57,85
13:56:06	213	57,83
13:56:06	17.286	57,85
13:56:07	1.520	57,83
13:56:07	10.103	57,85
13:56:08	534	57,83
13:56:08	17.286	57,85
13:56:08	44	57,83
13:56:09	17.286	57,85
13:56:09	934	57,83
13:56:10	510	57,85
13:56:11	28.936	57,83
13:56:14	1.779	57,85
13:56:15	16.174	57,83
13:56:15	1.446	57,84
13:56:16	5.197	57,83
13:56:20	764	57,84
13:56:21	17.286	57,85
13:56:22	7	57,84
13:56:22	4.453	57,85
13:56:22	3.965	57,84
13:56:23	4.293	57,85
13:56:25	1.414	57,84
13:56:25	123	57,85
13:56:25	4.499	57,86
13:56:25	189	57,84
13:56:27	2	57,85
13:56:27	180	57,86
13:56:28	1.727	57,85
13:56:28	1.691	57,84
13:56:28	411	57,86
13:56:28	453	57,87
13:56:29	188	57,86
13:56:29	21	57,85
13:56:29	2.387	57,86
13:56:30	705	57,85
13:56:32	16	57,86
13:56:33	171	57,85
13:56:33	33	57,86
13:56:33	34	57,85
13:56:33	346	57,86
13:56:35	32	57,85
13:56:35	120	57,86
13:56:35	378	57,85
13:56:37	3.436	57,86
13:56:38	50.471	57,85
13:56:42	332	57,84
13:56:42	9	57,85
13:56:42	705	57,84
13:56:42	106	57,85
13:56:43	1.343	57,84
13:56:46	7.507	57,85
13:56:46	7.010	57,86
13:56:46	42	57,84
13:56:47	1.571	57,86
13:56:48	496	57,84
13:56:48	85	57,86
13:56:49	341	57,85
13:56:50	604	57,84
13:56:50	83	57,85
13:56:51	708	57,84
13:56:51	515	57,85
13:56:52	515	57,86
13:56:52	383	57,84
13:56:52	429	57,86
13:56:53	50.000	57,84
13:56:53	1.983	57,86
13:56:55	1.045	57,85
13:56:56	41.545	57,84
13:56:56	439	57,83
13:56:57	201	57,85
13:56:57	199	57,84
13:56:58	144	57,85
13:56:59	7.892	57,84
13:57:00	5.917	57,85
13:57:00	30.004	57,84
13:57:02	454	57,83
13:57:03	249	57,84
13:57:04	14.371	57,83
13:57:06	2	57,84
13:57:06	171	57,83
13:57:07	9.637	57,84
13:57:08	16	57,83
13:57:09	332	57,84
13:57:11	1.105	57,83
13:57:12	617	57,84
13:57:13	300	57,83
13:57:13	15.442	57,84
13:57:13	17	57,83
13:57:13	434	57,84
13:57:14	287.362	57,82
13:57:14	64.638	57,81
13:57:14	1.184	57,83
13:57:14	184	57,82
13:57:15	40	57,83
13:57:15	3.206	57,82
13:57:15	233	57,83
13:57:16	6.453	57,82
13:57:18	1.409	57,83
13:57:19	7	57,82
13:57:19	174	57,83
13:57:20	140	57,82
13:57:21	67.809	57,83
13:57:21	45.000	57,82
13:57:21	32.702	57,83
13:57:25	333	57,84
13:57:25	111	57,83
13:57:26	172	57,84
13:57:26	93	57,83
13:57:27	169	57,84
13:57:27	526	57,83
13:57:32	258	57,84
13:57:34	1.720	57,83
13:57:34	9	57,84
13:57:35	2.502	57,83
13:57:37	41	57,84
13:57:37	35.022	57,83
13:57:41	1.021	57,82
13:57:43	5.533	57,83
13:57:46	357	57,82
13:57:46	84	57,83
13:57:47	2.873	57,82
13:57:48	53	57,83
13:57:48	217	57,82
13:57:51	66	57,83
13:57:51	1.677	57,82
13:57:52	5.255	57,83
13:57:54	1.480	57,82
13:57:57	340	57,83
13:57:59	2.727	57,82
13:58:01	13.777	57,83
13:58:03	644	57,82
13:58:03	172	57,83
13:58:04	297	57,82
13:58:06	16	57,83
13:58:07	2.163	57,82
13:58:09	5.247	57,83
13:58:11	20.672	57,82
13:58:12	1.634	57,83
13:58:12	10.341	57,82
13:58:17	13	57,83
13:58:17	727	57,82
13:58:19	3.438	57,83
13:58:20	10.140	57,82
13:58:21	173	57,83
13:58:21	441	57,82
13:58:22	43.169	57,83
13:58:29	8	57,84
13:58:29	2.427	57,83
13:58:30	337	57,84
13:58:31	24	57,83
13:58:31	126	57,84
13:58:31	747	57,83
13:58:32	89	57,84
13:58:33	3.760	57,83
13:58:33	21	57,84
13:58:34	922	57,83
13:58:36	124	57,84
13:58:37	1.847	57,83
13:58:42	4.995	57,84
13:58:43	186	57,83
13:58:43	2.122	57,84
13:58:44	1.323	57,83
13:58:45	340	57,84
13:58:45	21.628	57,83
13:58:47	423	57,84
13:58:47	736	57,83
13:58:49	392	57,84
13:58:49	732	57,83
13:58:51	1.766	57,84
13:58:52	625	57,83
13:58:55	7.671	57,84
13:58:55	4.336	57,83
13:58:59	8.628	57,84
13:59:00	18.592	57,83
13:59:02	876	57,84
13:59:03	1.309	57,83
13:59:04	68	57,82
13:59:05	383	57,83
13:59:06	608	57,82
13:59:09	832	57,84
13:59:10	3.995	57,82
13:59:11	327	57,84
13:59:11	66	57,82
13:59:12	345	57,83
13:59:12	9.507	57,82
13:59:13	166	57,84
13:59:14	410	57,82
13:59:15	84	57,84
13:59:15	2.905	57,82
13:59:17	518	57,84
13:59:19	253	57,82
13:59:19	6.660	57,84
13:59:22	3.392	57,82
13:59:24	3.455	57,83
13:59:26	3.335	57,84
13:59:26	75	57,83
13:59:28	42	57,84
13:59:28	162	57,83
13:59:30	121	57,84
13:59:31	27	57,83
13:59:31	91	57,84
13:59:31	188	57,83
13:59:34	1.277	57,84
13:59:35	34	57,83
13:59:36	8.657	57,84
13:59:36	83	57,83
13:59:37	1.383	57,84
13:59:37	122	57,83
13:59:37	2.742	57,84
13:59:38	1.335	57,83
13:59:41	1.202	57,84
13:59:42	73	57,83
13:59:42	241	57,84
13:59:42	18	57,83
13:59:42	166	57,84
13:59:43	344	57,83
13:59:45	3.928	57,84
13:59:48	681	57,83
13:59:48	847	57,84
13:59:48	2.178	57,83
13:59:52	238	57,84
13:59:52	3.841	57,83
13:59:53	2.497	57,84
13:59:53	1.203	57,83
13:59:54	4.469	57,84
13:59:55	2.147	57,83
13:59:55	1.937	57,84
13:59:57	494	57,83
13:59:58	170	57,84
13:59:59	844	57,83
14:00:00	69.644	57,84
14:00:00	2.182	57,83
14:00:01	1	57,84
14:00:01	863	57,85
14:00:01	3.822	57,83
14:00:02	490	57,85
14:00:03	1.120	57,83
14:00:04	86	57,85
14:00:04	8.835	57,83
14:00:07	16	57,85
14:00:08	33	57,83
14:00:08	43	57,84
14:00:08	578	57,85
14:00:09	107	57,83
14:00:09	60.149	57,84
14:00:10	43	57,85
14:00:10	6.005	57,84
14:00:10	402	57,83
14:00:12	8.610	57,84
14:00:18	514	57,85
14:00:19	4.288	57,84
14:00:19	9	57,83
14:00:21	1.961	57,85
14:00:22	7.922	57,84
14:00:22	20.108	57,83
14:00:22	4.296	57,82
14:00:22	34.503	57,85
14:00:23	815	57,83
14:00:26	1.183	57,85
14:00:26	759	57,83
14:00:27	1.212	57,85
14:00:27	102	57,83
14:00:27	77	57,85
14:00:28	36.937	57,83
14:00:37	77.287	57,82
14:00:37	41.311	57,81
14:00:37	129.736	57,80
14:00:37	7	57,82
14:00:37	7	57,83
14:00:37	13	57,82
14:00:38	563	57,83
14:00:39	87.488	57,84
14:00:39	1.453	57,83
14:00:40	40.909	57,85
14:00:41	2.730	57,84
14:00:41	118.091	57,85
14:00:41	2.730	57,84
14:00:42	3.516	57,83
14:00:43	1.728	57,84
14:00:44	44	57,83
14:00:44	1.876	57,84
14:00:44	369	57,83
14:00:47	18.364	57,84
14:00:48	58.668	57,83
14:00:48	7	57,82
14:00:48	69.408	57,83
14:00:52	20.166	57,82
14:00:56	259	57,83
14:00:56	34	57,81
14:00:57	1.711	57,82
14:00:58	1.638	57,83
14:00:58	757	57,82
14:01:02	1	57,83
14:01:02	15.656	57,82
14:01:11	1.729	57,83
14:01:11	176.514	57,82
14:01:14	23.511	57,83
14:01:16	14	57,82
14:01:16	10	57,83
14:01:17	58.221	57,82
14:01:18	1.735	57,83
14:01:19	7.118	57,82
14:01:20	1.725	57,81
14:01:20	5.225	57,82
14:01:20	7.817	57,81
14:01:20	5.487	57,80
14:01:20	1.686	57,82
14:01:21	288	57,81
14:01:21	2.971	57,82
14:01:22	7	57,81
14:01:22	36	57,82
14:01:24	865	57,81
14:01:24	27	57,82
14:01:24	171	57,81
14:01:25	893	57,82
14:01:27	17	57,81
14:01:28	516	57,82
14:01:31	663	57,81
14:01:31	6.181	57,82
14:01:31	273	57,81
14:01:32	7.690	57,82
14:01:33	17	57,83
14:01:33	17	57,82
14:01:35	125	57,83
14:01:37	205	57,82
14:01:37	197	57,81
14:01:37	42	57,83
14:01:37	43	57,81
14:01:38	2.087	57,82
14:01:41	172	57,83
14:01:42	364	57,82
14:01:44	45.389	57,83
14:01:45	352	57,82
14:01:45	1.167	57,83
14:01:48	17	57,82
14:01:48	2.197	57,83
14:01:49	9	57,82
14:01:49	1.391	57,83
14:01:49	5.150	57,84
14:01:49	65.885	57,82
14:01:49	1.147	57,81
14:01:50	2.198	57,82
14:01:51	19.006	57,81
14:01:51	47.654	57,80
14:01:52	172	57,81
14:01:52	5.289	57,80
14:01:55	1.355	57,82
14:01:57	172	57,81
14:01:57	56	57,80
14:01:58	113	57,81
14:01:58	155	57,80
14:01:58	259	57,81
14:01:58	8	57,80
14:01:59	70.154	57,81
14:02:01	1.700	57,82
14:02:02	663	57,81
14:02:06	8.902	57,82
14:02:08	7.345	57,81
14:02:14	11.503	57,82
14:02:15	7	57,81
14:02:15	412	57,82
14:02:16	800	57,81
14:02:17	1.445	57,82
14:02:17	215	57,81
14:02:19	8	57,82
14:02:19	471	57,81
14:02:20	1.730	57,82
14:02:20	92.438	57,81
14:02:30	171	57,82
14:02:31	2.259	57,81
14:02:31	208	57,82
14:02:33	121	57,81
14:02:34	253	57,82
14:02:34	282	57,81
14:02:34	6.052	57,82
14:02:35	7.234	57,81
14:02:37	84	57,82
14:02:37	8.023	57,81
14:02:43	33	57,82
14:02:43	891	57,81
14:02:44	71	57,82
14:02:44	60.104	57,81
14:02:46	14.437	57,82
14:02:46	18	57,80
14:02:46	688	57,82
14:02:46	70	57,80
14:02:48	12	57,82
14:02:49	53	57,80
14:02:52	2.900	57,81
14:02:52	169	57,80
14:02:53	1.141	57,82
14:02:54	42	57,80
14:02:54	583	57,82
14:02:55	232	57,80
14:02:58	9	57,82
14:02:58	1.512	57,80
14:03:07	4.279	57,81
14:03:07	168	57,80
14:03:08	324	57,81
14:03:08	20	57,80
14:03:08	55.935	57,81
14:03:09	73.184	57,80
14:03:11	1.459	57,81
14:03:12	127	57,80
14:03:13	1	57,81
14:03:13	88	57,80
14:03:13	20.774	57,81
14:03:14	5.298	57,80
14:03:18	242	57,81
14:03:19	12.743	57,80
14:03:23	1.536	57,81
14:03:24	22.946	57,80
14:03:29	168	57,79
14:03:32	908	57,78
14:03:35	10.000	57,80
14:03:36	433	57,78
14:03:40	36.412	57,79
14:03:41	371	57,78
14:03:43	5	57,79
14:03:44	118.120	57,78
14:03:45	17.142	57,79
14:03:46	63.225	57,78
14:03:47	865	57,79
14:03:48	168	57,77
14:03:48	1.971	57,78
14:03:48	729	57,77
14:03:51	143	57,78
14:03:52	447	57,77
14:03:58	8	57,78
14:03:58	1.097	57,77
14:04:01	26.441	57,78
14:04:01	5.594	57,77
14:04:02	692	57,78
14:04:02	165	57,77
14:04:03	1.324	57,78
14:04:06	1.896	57,77
14:04:06	1.957	57,78
14:04:08	185	57,77
14:04:08	7.143	57,78
14:04:08	29.398	57,77
14:04:09	172	57,76
14:04:09	1.482	57,77
14:04:09	31	57,76
14:04:09	3.489	57,77
14:04:10	681	57,76

VOLVER AL INICIO

14:04:10	5.931	57,77
14:04:11	4.176	57,76
14:04:14	503	57,77
14:04:15	1.461	57,76
14:04:16	856	57,75
14:04:16	17.310	57,77
14:04:17	435	57,75
14:04:17	10.719	57,77
14:04:19	8	57,76
14:04:19	17.306	57,78
14:04:21	18	57,76
14:04:21	18.694	57,78
14:04:23	2.131	57,77
14:04:23	135	57,78
14:04:23	367	57,77
14:04:23	27	57,78
14:04:23	18	57,77
14:04:23	8.653	57,78
14:04:24	9	57,77
14:04:24	11.185	57,78
14:04:25	9	57,79
14:04:26	86	57,77
14:04:26	8.652	57,79
14:04:27	171	57,77
14:04:27	8.652	57,79
14:04:28	232	57,77
14:04:28	8.652	57,79
14:04:28	183	57,77
14:04:28	10.161	57,79
14:04:30	100.000	57,77
14:04:31	48.016	57,78
14:04:32	17.304	57,79
14:04:33	3.962	57,77
14:04:33	8.659	57,79
14:04:34	141	57,77
14:04:34	7.782	57,79
14:04:34	58.587	57,77
14:04:38	35	57,79
14:04:38	306	57,77
14:04:41	36.032	57,79
14:04:41	576	57,80
14:04:41	17.155	57,81
14:04:41	1.735	57,78
14:04:44	3.613	57,80
14:04:45	1.960	57,78
14:04:47	846	57,80
14:04:47	147	57,78
14:04:50	6.055	57,80
14:04:50	2.222	57,78
14:04:51	6	57,80
14:04:52	2.003	57,78
14:04:52	692	57,80
14:04:53	659	57,78
14:04:55	4.573	57,80
14:04:55	157	57,78
14:04:56	4.296	57,80
14:04:56	2.028	57,81
14:04:57	906	57,78
14:04:57	8	57,81
14:04:57	1.128	57,78
14:04:58	1.731	57,81
14:04:58	4	57,78
14:04:58	11	57,81
14:04:59	238	57,78
14:05:00	1.038	57,80
14:05:00	894	57,81
14:05:00	943	57,78
14:05:02	85	57,81
14:05:03	41	57,78
14:05:04	428	57,81
14:05:04	13	57,78
14:05:05	172	57,80
14:05:05	27	57,81
14:05:05	1.429	57,78
14:05:07	140	57,79
14:05:08	3	57,80
14:05:08	35.890	57,78
14:05:11	9.640	57,77
14:05:11	84.018	57,81
14:05:11	30.729	57,82
14:05:11	13.665	57,80
14:05:11	130	57,81
14:05:14	94	57,79
14:05:14	4.121	57,78
14:05:17	10	57,80
14:05:19	172	57,78
14:05:19	8.650	57,80
14:05:19	172	57,78
14:05:20	528	57,79
14:05:20	8.650	57,80
14:05:20	857	57,79
14:05:20	2.520	57,81
14:05:20	34	57,80
14:05:20	35.617	57,81
14:05:22	27	57,80
14:05:23	704	57,79
14:05:23	3.708	57,81
14:05:23	126	57,79
14:05:23	8.565	57,80
14:05:24	197	57,79
14:05:24	16	57,80
14:05:24	355	57,79
14:05:25	518	57,80
14:05:26	192	57,79
14:05:31	431	57,80
14:05:32	5.672	57,79
14:05:32	9	57,80
14:05:34	617	57,79
14:05:35	8	57,78
14:05:35	343	57,79
14:05:36	2.256	57,78
14:05:37	865	57,80
14:05:38	4.473	57,77
14:05:40	226	57,79
14:05:41	178	57,77
14:05:43	8.652	57,78
14:05:43	530	57,77
14:05:47	1.410	57,76
14:05:47	100.126	57,77
14:05:48	257	57,76
14:05:48	67	57,78
14:05:48	1.164	57,77
14:05:51	5.535	57,78
14:05:51	301	57,77
14:05:51	345	57,78

14:05:52	117.756	57,77
14:05:57	76	57,76
14:05:57	165	57,77
14:05:59	1.179	57,76
14:05:59	2.162	57,77
14:06:00	91.835	57,78
14:06:01	65	57,77
14:06:01	861	57,78
14:06:01	1.003	57,77
14:06:02	43	57,78
14:06:02	165	57,77
14:06:03	5.292	57,78
14:06:05	13	57,77
14:06:05	208	57,78
14:06:05	592	57,77
14:06:05	104	57,76
14:06:05	13	57,77
14:06:05	116	57,78
14:06:06	27	57,77
14:06:06	265	57,78
14:06:07	2.400	57,77
14:06:07	93	57,78
14:06:07	944	57,77
14:06:08	3.587	57,78
14:06:10	12.648	57,77
14:06:11	182	57,76
14:06:11	121	57,78
14:06:14	788	57,76
14:06:16	3.005	57,78
14:06:17	21	57,76
14:06:18	4	57,78
14:06:20	2.962	57,76
14:06:24	9.965	57,78
14:06:25	28	57,76
14:06:26	60	57,78
14:06:29	41	57,76
14:06:29	12.704	57,78
14:06:30	1.782	57,76
14:06:31	13.814	57,78
14:06:32	18	57,76
14:06:32	8.718	57,78
14:06:33	16	57,76
14:06:34	86	57,78
14:06:34	92	57,76
14:06:34	8	57,78
14:06:35	16	57,76
14:06:36	1.722	57,78
14:06:36	23.283	57,76
14:06:39	9.873	57,75
14:06:39	268	57,76
14:06:42	7.540	57,77
14:06:45	1.464	57,76
14:06:49	878	57,77
14:06:51	4.171	57,76
14:06:52	86	57,77
14:06:52	7.406	57,76
14:06:52	39.496	57,77
14:06:52	94.449	57,78
14:06:52	11.350	57,79
14:06:52	181.275	57,80
14:06:55	1.653	57,77
14:06:56	51	57,80
14:07:00	23	57,77
14:07:01	69	57,80
14:07:02	768	57,77
14:07:04	7.741	57,80
14:07:05	1.708	57,78
14:07:08	171	57,80
14:07:08	351	57,78
14:07:08	160	57,80
14:07:08	16.241	57,78
14:07:13	4.427	57,80
14:07:15	224	57,79
14:07:15	2.012	57,80
14:07:16	6.474	57,79
14:07:17	1.101	57,78
14:07:19	224	57,79
14:07:20	8	57,80
14:07:21	13	57,78
14:07:22	866	57,80
14:07:23	140	57,78
14:07:24	81	57,80
14:07:24	4.366	57,78
14:07:25	5.700	57,80
14:07:25	7.451	57,78
14:07:33	427	57,79
14:07:33	2.761	57,78
14:07:36	10	57,79
14:07:36	7	57,78
14:07:36	10.166	57,79
14:07:37	2.439	57,78
14:07:37	6	57,79
14:07:38	668	57,78
14:07:40	9.141	57,79
14:07:40	26.828	57,78
14:07:43	13.619	57,79
14:07:46	857	57,78
14:07:46	48.200	57,79
14:07:46	5.034	57,78
14:07:48	340	57,79
14:07:49	940	57,78
14:07:54	207	57,79
14:07:54	102.442	57,78
14:07:58	536	57,79
14:07:59	37.778	57,78
14:08:03	173	57,79
14:08:05	7.126	57,78
14:08:05	14.684	57,77
14:08:09	1.721	57,78
14:08:10	2.856	57,77
14:08:11	86	57,78
14:08:12	409	57,77
14:08:15	173	57,78
14:08:18	12.324	57,77
14:08:23	21	57,75
14:08:23	768	57,77
14:08:24	582	57,75
14:08:25	76	57,77
14:08:26	320	57,75
14:08:27	16	57,77
14:08:27	1.852	57,75
14:08:30	105	57,77
14:08:31	779	57,75
14:08:32	3	57,77
14:08:32	2.964	57,75

14:08:33	7.208	57,77
14:08:33	19.251	57,78
14:08:33	8.149	57,79
14:08:33	7.646	57,76
14:08:35	844	57,78
14:08:35	1.670	57,76
14:08:38	958	57,77
14:08:41	1.877	57,75
14:08:41	2.011	57,76
14:08:43	14	57,75
14:08:45	182	57,76
14:08:45	35.514	57,77
14:08:45	6.186	57,78
14:08:46	1.512	57,79
14:08:47	424	57,78
14:08:48	1.230	57,79
14:08:48	326	57,78
14:08:50	46	57,79
14:08:50	6.122	57,78
14:08:54	276	57,79
14:08:57	282	57,78
14:08:59	5	57,79
14:08:59	1.416	57,78
14:09:00	61.284	57,79
14:09:02	1.778	57,78
14:09:04	177	57,79
14:09:05	7.816	57,78
14:09:18	1.936	57,79
14:09:20	101.373	57,78
14:09:21	259	57,79
14:09:22	1.186	57,78
14:09:22	50	57,79
14:09:26	24	57,78
14:09:26	955	57,79
14:09:26	6.106	57,80
14:09:27	14.459	57,78
14:09:33	60	57,80
14:09:33	450	57,78
14:09:34	1.239	57,79
14:09:38	1.512	57,78
14:09:39	469	57,80
14:09:39	33	57,78
14:09:40	197	57,80
14:09:41	4.339	57,78
14:09:52	86	57,79
14:09:52	6.315	57,80
14:09:52	3.457	57,78
14:09:53	1.904	57,80
14:09:54	249	57,78
14:09:56	17	57,80
14:09:57	69	57,78
14:09:57	17	57,80
14:09:58	1.173	57,78
14:09:58	169	57,80
14:09:58	8	57,78
14:09:59	69	57,80
14:10:00	1.060	57,78
14:10:03	72	57,80
14:10:03	3.820	57,78
14:10:06	1.763	57,80
14:10:08	9.936	57,78
14:10:15	692	57,80
14:10:16	714	57,78
14:10:17	242	57,80
14:10:17	568	57,78
14:10:18	14	57,80
14:10:19	57	57,78
14:10:20	2.595	57,80
14:10:20	81	57,78
14:10:21	1.821	57,80
14:10:22	325	57,78
14:10:23	50	57,80
14:10:24	16	57,78
14:10:24	13.153	57,80
14:10:26	32	57,78
14:10:27	5.500	57,80
14:10:28	5.176	57,78
14:10:31	41	57,80
14:10:31	43.892	57,78
14:10:35	63.494	57,80
14:10:37	380	57,78
14:10:37	4.003	57,80
14:10:38	859	57,78
14:10:43	3	57,79
14:10:44	15	57,78
14:10:45	4.282	57,79
14:10:45	16.714	57,80
14:10:45	27.335	57,81
14:10:47	56	57,78
14:10:47	22	57,80
14:10:47	1.907	57,78
14:10:49	86	57,80
14:10:50	12.719	57,78
14:10:55	214	57,80
14:10:55	347	57,78
14:10:56	134	57,80
14:10:56	2.259	57,78
14:10:57	296	57,80
14:10:57	2.133	57,78
14:10:58	5.955	57,80
14:10:58	85.150	57,81
14:10:59	8.674	57,79
14:11:03	2	57,81
14:11:03	2.653	57,79
14:11:05	629	57,81
14:11:05	1	57,79
14:11:06	169	57,81
14:11:07	6.886	57,80
14:11:07	830	57,78
14:11:09	853	57,79
14:11:10	7.057	57,78
14:11:12	2.066	57,79
14:11:12	240	57,78
14:11:12	702	57,79
14:11:16	4.553	57,78
14:11:16	532	57,79
14:11:17	2.764	57,78
14:11:19	34	57,79
14:11:19	77	57,78
14:11:19	34	57,79
14:11:19	1.410	57,78
14:11:20	193	57,79
14:11:22	186	57,78
14:11:22	4.120	57,79
14:11:22	323	57,80

14:11:23	36	57,81
14:11:23	267	57,79
14:11:23	69	57,80
14:11:24	787	57,79
14:11:24	41	57,80
14:11:25	2	57,79
14:11:25	25	57,80
14:11:25	15.153	57,79
14:11:26	4	57,80
14:11:27	392	57,78
14:11:28	860	57,80
14:11:29	160	57,78
14:11:29	69	57,80
14:11:29	394	57,78
14:11:30	165	57,80
14:11:30	2.494	57,78
14:11:32	11.492	57,79
14:11:32	169	57,78
14:11:32	2.354	57,79
14:11:32	35.648	57,80
14:11:34	1.768	57,79
14:11:34	2.297	57,78
14:11:36	244	57,79
14:11:36	360	57,78
14:11:37	1.524	57,79
14:11:37	32.391	57,80
14:11:38	22.829	57,78
14:11:40	8.385	57,79
14:11:40	2.780	57,78
14:11:41	5.190	57,80
14:11:41	1.875	57,78
14:11:43	3.719	57,80
14:11:45	423	57,78
14:11:46	13	57,79
14:11:47	19.039	57,80
14:11:48	34	57,79
14:11:48	100	57,80
14:11:48	4.780	57,79
14:11:49	16	57,78
14:11:50	6	57,80
14:11:51	83	57,79
14:11:51	1.048	57,80
14:11:51	2.271	57,79
14:11:51	1.717	57,78
14:11:52	169	57,79
14:11:53	1.031	57,78
14:11:54	9	57,79
14:11:54	186	57,78
14:11:55	173	57,79
14:11:56	113	57,78
14:11:57	87	57,79
14:11:58	8.262	57,78
14:11:58	355	57,79
14:11:58	595	57,78
14:12:02	180	57,79
14:12:03	848	57,78
14:12:03	1.381	57,79
14:12:03	16.324	57,80
14:12:04	932	57,78
14:12:05	7	57,80
14:12:05	4.113	57,78
14:12:08	25	57,80
14:12:08	8	57,81
14:12:09	1.175	57,80
14:12:10	28.280	57,79
14:12:11	1.679	57,78
14:12:13	25	57,81
14:12:14	5.030	57,78
14:12:19	25	57,81
14:12:20	4.609	57,78
14:12:27	525	57,79
14:12:28	23.244	57,78
14:12:33	1.043	57,80
14:12:34	389	57,78
14:12:35	1	57,80
14:12:36	1.502	57,78
14:12:47	31.243	57,80
14:12:48	21	57,81
14:12:49	68.757	57,80
14:12:49	917	57,78
14:12:50	2.720	57,79
14:12:51	857	57,81
14:12:52	266	57,79
14:12:54	3	57,81
14:12:55	575	57,79
14:12:55	15	57,81
14:12:55	56	57,79
14:12:58	87	57,81
14:12:59	341	57,80
14:12:59	3.959	57,79
14:12:59	137	57,80
14:12:59	171	57,79
14:12:59	820	57,78
14:13:00	177	57,81
14:13:01	136	57,80
14:13:01	1.415	57,79
14:13:03	14	57,80
14:13:04	91	57,79
14:13:06	176	57,80
14:13:07	584	57,81
14:13:08	62	57,79
14:13:09	155	57,80
14:13:09	510	57,81
14:13:10	4.061	57,79
14:13:14	61	57,80
14:13:14	348	57,79
14:13:14	1.643	57,80
14:13:16	313	57,79
14:13:16	222	57,78
14:13:16	14	57,80
14:13:16	173	57,81
14:13:17	57	57,79
14:13:17	29.439	57,81
14:13:19	328	57,80
14:13:19	315	57,79
14:13:19	48	57,78
14:13:19	1.962	57,79
14:13:26	1.142	57,80
14:13:28	234	57,79
14:13:29	64	57,80
14:13:29	3.671	57,79
14:13:29	35	57,78
14:13:29	13.132	57,80
14:13:30	300	57,79
14:13:30	63	57,80

14:13:30	2.457	57,79
14:13:30	63	57,80
14:13:30	170	57,79
14:13:32	25	57,81
14:13:32	63	57,80
14:13:33	483	57,79
14:13:34	547	57,80
14:13:36	5.528	57,79
14:13:37	701	57,78
14:13:37	68	57,79
14:13:37	137	57,80
14:13:38	1.031	57,78
14:13:39	152	57,79
14:13:41	2.595	57,80
14:13:41	87	57,78
14:13:42	68	57,80
14:13:43	16	57,79
14:13:43	873	57,78
14:13:44	7	57,80
14:13:45	519	57,78
14:13:45	367	57,79
14:13:46	5.604	57,80
14:13:47	2.814	57,81
14:13:47	69	57,80
14:13:47	3.686	57,79
14:13:47	68	57,80
14:13:47	98.815	57,79
14:13:47	17	57,78
14:13:48	136	57,79
14:13:48	839	57,78
14:13:49	16.693	57,79
14:13:52	9.435	57,80
14:13:53	107	57,78
14:13:53	171	57,79
14:13:55	879	57,78
14:13:56	1.278	57,79
14:13:56	298	57,78
14:13:56	9.076	57,80
14:13:57	1.519	57,79
14:14:00	14	57,78
14:14:00	37	57,79
14:14:00	360	57,78
14:14:01	16	57,79
14:14:01	26	57,78
14:14:01	50	57,79
14:14:01	2.022	57,78
14:14:03	459	57,79
14:14:03	63	57,80
14:14:04	3.126	57,78
14:14:10	26.582	57,80
14:14:10	48.418	57,81
14:14:10	5.190	57,80
14:14:12	39	57,78
14:14:12	11	57,80
14:14:13	2.120	57,78
14:14:19	286	57,80
14:14:19	46	57,78
14:14:20	2.889	57,79
14:14:22	84	57,81
14:14:22	57	57,79
14:14:25	1.729	57,81
14:14:26	5.555	57,79
14:14:30	4.324	57,81
14:14:30	934	57,79
14:14:31	621	57,81
14:14:31	695	57,79
14:14:31	257	57,81
14:14:31	701	57,79
14:14:36	386	57,81
14:14:37	110	57,79
14:14:38	3.459	57,81
14:14:39	3.039	57,79
14:14:41	17	57,81
14:14:41	200	57,79
14:14:41	40	57,81
14:14:41	14	57,79
14:14:41	1.718	57,81
14:14:43	1.721	57,79
14:14:43	17.982	57,81
14:14:44	691	57,79
14:14:44	22	57,81
14:14:46	3.167	57,79
14:14:47	1.402	57,81
14:14:48	362	57,79
14:14:49	20.763	57,81
14:14:50	361	57,79
14:14:53	7.031	57,80
14:14:55	900	57,81
14:14:56	257	57,80
14:14:57	944	57,81
14:14:57	28	57,80
14:14:59	13.596	57,81
14:14:59	347	57,80
14:15:01	339	57,81
14:15:01	6.412	57,80
14:15:04	21.075	57,81
14:15:07	4.163	57,80
14:15:10	423	57,81
14:15:10	3.114	57,80
14:15:14	8	57,81
14:15:14	360	57,80
14:15:16	45	57,81
14:15:16	9	57,80
14:15:16	137	57,81
14:15:16	1.186	57,80
14:15:18	644	57,81
14:15:19	568	57,80
14:15:22	830	57,81
14:15:22	178	57,80
14:15:22	339	57,81
14:15:22	1.692	57,80
14:15:24	1.735	57,81
14:15:25	1.693	57,80
14:15:26	259	57,81
14:15:28	3.446	57,80
14:15:28	6.240	57,81
14:15:31	6.440	57,80
14:15:42	1.555	57,81
14:15:43	476	57,80
14:15:46	2.671	57,81
14:15:47	10.584	57,80
14:15:57	10.697	57,81
14:15:57	9.153	57,80
14:16:00	25	57,81
14:16:00	17	57,80

VOLVER AL INICIO

14:16:01	64	57,81
14:16:01	1.069	57,80
14:16:04	5.426	57,81
14:16:04	28	57,80
14:16:04	338	57,81
14:16:04	373	57,80
14:16:06	90	57,81
14:16:07	882	57,80
14:16:08	126	57,81
14:16:08	4.738	57,80
14:16:12	23	57,81
14:16:12	1.528	57,80
14:16:13	34	57,81
14:16:14	282	57,80
14:16:14	604	57,81
14:16:14	28	57,80
14:16:14	17	57,81
14:16:14	8	57,80
14:16:15	426	57,81
14:16:15	1.092	57,80
14:16:17	744	57,81
14:16:17	98	57,80
14:16:17	1.401	57,81
14:16:19	13	57,80
14:16:19	552	57,81
14:16:20	673	57,80
14:16:21	251	57,81
14:16:22	35	57,80
14:16:23	168	57,81
14:16:23	217	57,80
14:16:23	1.038	57,81
14:16:23	225	57,80
14:16:26	371	57,81
14:16:27	115	57,80
14:16:31	517	57,81
14:16:32	7.965	57,80
14:16:35	8.127	57,81
14:16:40	63.016	57,80
14:16:45	103	57,81
14:16:46	8.456	57,80
14:16:52	279	57,81
14:16:53	132.759	57,80
14:16:55	448	57,79
14:16:56	16.793	57,80
14:16:59	1.329	57,79
14:17:03	173	57,80
14:17:05	488	57,79
14:17:05	4.478	57,80
14:17:05	1.499	57,81
14:17:07	9.640	57,80
14:17:08	850	57,79
14:17:09	13	57,80
14:17:09	1.729	57,79
14:17:11	437	57,80
14:17:12	633	57,79
14:17:13	2.268	57,80
14:17:14	3.562	57,79
14:17:16	59	57,80
14:17:16	840	57,79
14:17:17	694	57,80
14:17:17	5.157	57,79
14:17:19	1	57,80
14:17:19	189	57,79
14:17:20	1.730	57,80
14:17:20	1.051	57,79
14:17:23	177	57,80
14:17:23	4.304	57,79
14:17:26	1.455	57,80
14:17:28	2.661	57,79
14:17:33	33	57,80
14:17:34	1.829	57,79
14:17:36	4.283	57,80
14:17:37	3.342	57,79
14:17:42	173	57,80
14:17:42	574	57,79
14:17:44	140	57,80
14:17:44	3.768	57,79
14:17:52	168	57,80
14:17:52	91	57,79
14:17:53	507	57,80
14:17:53	3.896	57,79
14:17:55	49.534	57,80
14:17:56	264	57,79
14:17:56	17.056	57,80
14:17:56	20.000	57,81
14:17:56	176	57,80
14:17:56	8.046	57,81
14:17:57	283	57,79
14:17:57	304	57,81
14:17:57	172	57,80
14:17:57	532	57,81
14:17:58	5.616	57,80
14:18:00	683	57,81
14:18:01	147	57,82
14:18:01	485	57,81
14:18:02	3.497	57,80
14:18:04	19	57,81
14:18:04	208	57,82
14:18:05	306	57,81
14:18:05	3	57,82
14:18:05	1.812	57,81
14:18:06	172	57,82
14:18:06	969	57,81
14:18:08	218	57,80
14:18:08	3.390	57,81
14:18:10	591	57,80
14:18:10	2.054	57,81
14:18:11	5.976	57,80
14:18:14	1.914	57,81
14:18:14	860	57,80
14:18:14	403	57,81
14:18:15	231	57,80
14:18:15	2.014	57,81
14:18:15	155	57,80
14:18:15	26	57,81
14:18:15	428	57,80
14:18:15	95	57,81
14:18:15	28	57,80
14:18:15	561	57,81
14:18:16	2.578	57,80
14:18:16	88	57,82
14:18:16	1.177	57,81
14:18:16	3.705	57,80
14:18:17	35	57,81
14:18:17	15	57,80
14:18:17	141	57,81
14:18:17	8	57,80
14:18:17	694	57,81
14:18:17	180	57,80
14:18:17	2.112	57,81
14:18:17	1.420	57,80
14:18:17	3	57,82
14:18:17	8.123	57,81
14:18:18	257	57,82
14:18:18	154	57,81
14:18:18	2.042	57,80
14:18:19	3.675	57,81
14:18:20	254	57,82
14:18:20	416	57,81
14:18:20	256	57,82
14:18:20	203	57,81
14:18:20	68	57,82
14:18:20	170	57,80
14:18:20	68	57,82
14:18:20	3.235	57,81
14:18:21	69	57,82
14:18:21	2.103	57,81
14:18:21	68	57,82
14:18:21	1.232	57,81
14:18:21	69	57,82
14:18:22	1.102	57,81
14:18:22	68	57,82
14:18:22	2.790	57,81
14:18:22	1	57,82
14:18:22	1.925	57,81
14:18:22	233	57,82
14:18:22	1.676	57,81
14:18:23	1.311	57,80
14:18:23	69	57,82
14:18:23	2.947	57,80
14:18:24	22.727	57,79
14:18:28	700	57,78
14:18:28	2.439	57,79
14:18:29	30.705	57,78
14:18:34	10.378	57,77
14:18:36	50	57,80
14:18:36	3.136	57,77
14:18:37	71	57,80
14:18:37	1.410	57,77
14:18:38	4.718	57,78
14:18:38	1.282	57,77
14:18:38	1.626	57,78
14:18:39	1.362	57,77
14:18:39	221	57,78
14:18:39	8.675	57,79
14:18:39	42.551	57,80
14:18:39	173	57,76
14:18:39	5.328	57,79
14:18:39	804	57,78
14:18:39	84	57,77
14:18:39	445	57,79
14:18:39	986	57,77
14:18:39	493	57,79
14:18:39	1.295	57,77
14:18:39	9.862	57,80
14:18:39	1.759	57,77
14:18:40	18	57,78
14:18:40	2.783	57,79
14:18:40	8.710	57,80
14:18:40	176	57,77
14:18:40	3.450	57,79
14:18:40	338	57,81
14:18:40	5.242	57,79
14:18:41	12.441	57,78
14:18:47	88	57,80
14:18:47	4.350	57,78
14:18:49	171	57,80
14:18:49	8.412	57,78
14:18:51	7	57,80
14:18:51	17.610	57,78
14:18:53	28	57,77
14:18:53	148	57,76
14:18:53	48.000	57,79
14:18:53	48.730	57,77
14:18:54	234.119	57,76
14:18:54	6.333	57,78
14:18:54	21.667	57,79
14:18:55	70	57,77
14:18:55	347	57,76
14:18:55	7.647	57,78
14:18:55	8	57,77
14:18:55	91	57,78
14:18:55	349	57,77
14:18:55	12.262	57,78
14:18:55	617	57,77
14:18:55	6.403	57,79
14:18:55	9.283	57,77
14:18:57	45.000	57,79
14:18:57	7.715	57,77
14:18:58	25.795	57,79
14:18:58	27	57,77
14:18:58	12.204	57,79
14:18:58	87	57,77
14:18:58	7.749	57,79
14:18:58	6.932	57,77
14:18:59	31.013	57,79
14:18:59	141	57,77
14:18:59	28.164	57,79
14:18:59	18.098	57,77
14:19:01	519	57,80
14:19:01	6.000	57,77
14:19:03	25	57,80
14:19:03	11.401	57,77
14:19:05	7.670	57,78
14:19:05	2.869	57,77
14:19:06	14.259	57,79
14:19:06	2.649	57,77
14:19:06	36.844	57,79
14:19:06	875	57,77
14:19:06	7.906	57,79
14:19:06	24	57,78
14:19:06	2.578	57,77
14:19:07	4.303	57,79
14:19:07	20	57,78
14:19:07	1.675	57,77
14:19:07	19	57,78
14:19:07	156	57,77
14:19:07	354	57,78
14:19:07	2.148	57,77
14:19:07	26	57,78
14:19:07	97	57,77
14:19:07	24	57,78
14:19:07	13	57,77
14:19:07	21	57,78
14:19:07	471	57,77
14:19:07	18	57,78
14:19:07	9	57,77
14:19:08	18	57,78
14:19:08	167	57,77
14:19:08	59	57,78
14:19:08	33	57,77
14:19:08	15	57,78
14:19:08	770	57,77
14:19:08	41	57,78
14:19:08	335	57,77
14:19:08	4	57,78
14:19:08	12.822	57,77
14:19:11	1.730	57,78
14:19:11	1.417	57,77
14:19:11	4.993	57,78
14:19:12	61	57,77
14:19:12	10	57,79
14:19:12	10.979	57,77
14:19:13	9.484	57,78
14:19:13	3	57,79
14:19:14	1.306	57,78
14:19:14	10	57,79
14:19:14	1.882	57,78
14:19:14	84	57,79
14:19:15	1.328	57,78
14:19:15	5.938	57,77
14:19:16	808	57,79
14:19:16	1.843	57,77
14:19:16	36.338	57,79
14:19:16	13.197	57,77
14:19:18	2	57,79
14:19:18	62.858	57,77
14:19:21	1.308	57,76
14:19:21	2.601	57,77
14:19:22	1	57,78
14:19:22	927	57,77
14:19:22	425	57,78
14:19:22	4.852	57,77
14:19:23	4	57,78
14:19:23	5.254	57,77
14:19:25	3.430	57,78
14:19:25	6.803	57,77
14:19:26	509	57,76
14:19:26	245	57,77
14:19:26	368	57,76
14:19:26	65	57,77
14:19:26	10.273	57,76
14:19:27	2.590	57,77
14:19:28	54.994	57,76
14:19:29	25.836	57,77
14:19:31	1.938	57,76
14:19:31	21.456	57,78
14:19:31	14	57,76
14:19:31	173	57,78
14:19:31	4.837	57,76
14:19:32	162	57,78
14:19:32	8.723	57,76
14:19:33	13	57,78
14:19:33	59.693	57,76
14:19:40	387	57,75
14:19:40	18.609	57,76
14:19:42	3	57,77
14:19:42	3.000	57,76
14:19:42	750	57,75
14:19:43	913	57,74
14:19:43	13.027	57,75
14:19:44	3.038	57,74
14:19:44	172	57,75
14:19:44	153	57,73
14:19:45	70	57,74
14:19:45	937	57,75
14:19:45	1.385	57,77
14:19:45	3.995	57,75
14:19:46	2.364	57,74
14:19:46	163	57,73
14:19:47	230	57,76
14:19:47	1.927	57,73
14:19:47	1.358	57,76
14:19:47	1.144	57,73
14:19:48	230	57,76
14:19:48	18	57,73
14:19:48	1.588	57,74
14:19:48	1.278	57,73
14:19:48	172	57,76
14:19:48	9	57,73
14:19:48	172	57,74
14:19:48	183	57,73
14:19:48	72	57,76
14:19:48	8.252	57,73
14:19:49	54	57,76
14:19:49	688	57,75
14:19:50	411	57,73
14:19:50	693	57,76
14:19:50	2.388	57,73
14:19:50	40	57,76
14:19:50	5.861	57,73
14:19:51	28.030	57,76
14:19:51	1.207	57,73
14:19:51	3	57,76
14:19:51	14	57,73
14:19:51	23	57,76
14:19:51	1.515	57,73
14:19:52	451	57,74
14:19:52	141	57,73
14:19:52	17	57,76
14:19:52	706	57,74
14:19:52	1.967	57,73
14:19:53	13	57,76
14:19:53	1.537	57,74
14:19:53	10	57,76
14:19:53	4.137	57,74
14:19:53	70	57,73
14:19:54	2.289	57,76
14:19:54	86	57,74
14:19:54	7	57,76
14:19:54	8	57,74
14:19:54	17.537	57,76
14:19:54	7.230	57,74
14:19:54	25.000	57,75
14:19:54	24.212	57,76
14:19:54	787	57,77
14:19:54	844	57,74
14:19:54	5.069	57,76
14:19:54	5.881	57,77
14:19:54	5	57,75
14:19:54	4.319	57,74
14:19:55	48	57,76
14:19:55	3.185	57,75
14:19:56	449	57,74
14:19:56	32.509	57,75
14:19:56	248	57,74
14:19:56	13.471	57,75
14:19:56	671	57,74
14:19:56	54.020	57,75
14:19:56	4.149	57,74
14:19:56	24.211	57,76
14:19:58	1	57,75
14:19:58	4.053	57,74
14:19:58	1.654	57,73
14:19:58	1.036	57,74
14:19:58	698	57,75
14:19:59	8	57,74
14:19:59	271	57,76
14:19:59	13.973	57,75
14:20:02	2.873	57,76
14:20:02	1.797	57,77
14:20:02	17.484	57,75
14:20:04	19.569	57,77
14:20:04	18.499	57,79
14:20:04	28	57,75
14:20:04	5.497	57,76
14:20:05	16	57,78
14:20:05	186	57,76
14:20:09	34	57,78
14:20:09	9.032	57,76
14:20:16	86	57,77
14:20:16	10.769	57,75
14:20:20	173	57,77
14:20:20	8	57,75
14:20:22	1.162	57,77
14:20:22	22.012	57,75
14:20:24	100.171	57,77
14:20:25	718	57,75
14:20:25	172	57,77
14:20:26	120	57,75
14:20:26	42	57,77
14:20:27	1.567	57,75
14:20:27	10	57,77
14:20:27	152	57,75
14:20:28	112	57,77
14:20:28	257	57,75
14:20:30	692	57,77
14:20:30	172	57,75
14:20:30	517	57,77
14:20:30	39	57,75
14:20:31	70	57,76
14:20:32	3.482	57,77
14:20:33	366	57,76
14:20:35	1.187	57,77
14:20:36	2.063	57,76
14:20:37	2	57,77
14:20:37	1.148	57,76
14:20:39	86	57,77
14:20:40	1.875	57,76
14:20:46	54	57,77
14:20:46	342	57,76
14:20:49	94.136	57,77
14:20:51	346	57,76
14:20:51	865	57,77
14:20:54	1	57,76
14:20:56	3.805	57,77
14:20:57	1.427	57,76
14:21:01	70	57,77
14:21:01	980	57,76
14:21:02	3.764	57,77
14:21:03	1.658	57,76
14:21:04	40	57,78
14:21:04	1.658	57,76
14:21:06	503	57,78
14:21:07	172	57,77
14:21:07	183	57,78
14:21:09	874	57,77
14:21:09	419	57,78
14:21:10	86	57,77
14:21:10	105	57,78
14:21:11	56	57,77
14:21:12	34	57,78
14:21:13	51	57,77
14:21:13	1.512	57,76
14:21:13	69	57,78
14:21:13	433	57,76
14:21:14	172	57,78
14:21:15	172	57,76
14:21:15	172	57,78
14:21:19	2.815	57,76
14:21:22	4.121	57,78
14:21:23	6.164	57,76
14:21:26	1.730	57,78
14:21:26	381	57,76
14:21:28	1.728	57,78
14:21:29	35	57,76
14:21:29	348	57,78
14:21:31	1.725	57,76
14:21:33	142	57,78
14:21:33	2.256	57,76
14:21:37	2.353	57,77
14:21:38	407	57,76
14:21:38	3.507	57,77
14:21:39	39.518	57,78
14:21:39	257	57,77
14:21:40	3.292	57,78
14:21:40	2.222	57,77
14:21:40	5.695	57,76
14:21:45	53	57,77
14:21:45	466	57,78
14:21:48	35	57,77
14:21:48	865	57,78
14:21:48	2.954	57,77
14:21:49	32	57,78
14:21:50	440	57,77
14:21:51	90	57,78
14:21:52	3.312	57,77
14:21:55	24	57,78
14:21:55	1.922	57,77
14:21:57	332	57,78
14:21:58	11	57,77
14:22:01	25	57,78
14:22:01	10.238	57,77
14:22:05	40.445	57,78
14:22:05	5.935	57,77
14:22:09	1.784	57,78
14:22:09	565	57,77
14:22:09	866	57,78
14:22:09	712	57,77
14:22:10	1.775	57,78
14:22:10	4.910	57,77
14:22:14	1.705	57,78
14:22:14	18	57,77
14:22:15	528	57,78
14:22:15	2.720	57,77
14:22:16	3.822	57,78
14:22:17	645	57,77
14:22:18	6.918	57,78
14:22:20	40	57,77
14:22:21	1.705	57,78
14:22:21	703	57,77
14:22:21	6.697	57,78
14:22:24	1.807	57,77
14:22:31	1.730	57,78
14:22:31	646	57,77
14:22:33	193	57,78
14:22:34	1.415	57,77
14:22:35	516	57,78
14:22:35	14.131	57,77
14:22:36	6.832	57,78
14:22:38	565	57,77
14:22:39	2.173	57,78
14:22:40	1.965	57,77
14:22:40	2.233	57,78
14:22:41	18.281	57,77
14:22:42	224	57,78
14:22:42	21	57,77
14:22:42	3.543	57,78
14:22:43	1.754	57,77
14:22:46	343	57,78
14:22:47	423	57,77
14:22:49	3.418	57,78
14:22:50	1.159	57,77
14:22:51	310	57,78
14:22:53	3.880	57,77
14:22:57	178	57,78
14:23:00	956	57,77
14:23:03	4.839	57,78
14:23:04	4.213	57,77
14:23:04	17.500	57,78
14:23:06	84	57,80
14:23:06	1.122	57,78
14:23:06	340	57,80
14:23:07	356	57,78
14:23:11	9	57,80
14:23:12	356	57,78
14:23:12	174	57,80
14:23:13	1.388	57,78
14:23:13	1	57,80
14:23:13	2.848	57,78
14:23:14	966	57,80
14:23:15	273	57,78
14:23:16	16.902	57,80
14:23:17	18	57,78
14:23:19	798	57,80
14:23:20	2.538	57,81
14:23:20	1.555	57,79
14:23:20	169	57,81
14:23:20	183	57,79
14:23:22	30	57,81
14:23:22	430	57,79
14:23:22	168	57,81
14:23:22	777	57,79
14:23:25	439	57,81
14:23:25	3.825	57,80
14:23:26	3.416	57,81
14:23:28	5.127	57,80
14:23:29	17	57,81
14:23:29	2.580	57,80
14:23:33	507	57,81
14:23:34	2.088	57,80
14:23:36	2.591	57,81
14:23:36	593	57,80
14:23:39	181	57,82
14:23:40	2.371	57,80
14:23:42	1.500	57,81
14:23:42	1.010	57,82
14:23:43	707	57,81
14:23:44	6.918	57,82
14:23:44	1.331	57,81
14:23:45	16	57,82
14:23:45	11.622	57,81
14:23:47	172	57,82
14:23:47	3.251	57,81
14:23:53	12	57,82
14:23:54	66	57,81
14:23:54	46	57,80
14:23:55	607	57,82
14:23:56	522	57,80
14:23:56	1	57,82
14:23:56	490	57,80
14:23:59	138	57,82
14:23:59	1.657	57,80
14:23:59	518	57,82
14:24:00	364	57,80
14:24:00	85.768	57,82
14:24:02	25.926	57,83
14:24:02	24.584	57,84
14:24:02	59	57,81
14:24:03	24.286	57,82
14:24:06	169	57,84
14:24:06	2.332	57,82
14:24:07	16	57,83
14:24:07	6.035	57,82
14:24:11	8	57,83
14:24:12	5.347	57,82
14:24:13	18.076	57,81
14:24:16	102	57,83
14:24:17	1.184	57,81
14:24:24	172	57,82
14:24:24	20.000	57,83
14:24:24	6	57,84
14:24:26	2.966	57,82
14:24:26	9	57,84
14:24:26	4.991	57,82

VOLVER AL INICIO

14:24:31	737	57,83
14:24:31	172	57,84
14:24:31	1.350	57,83
14:24:32	1.683	57,84
14:24:33	2.406	57,83
14:24:33	4.108	57,82
14:24:38	115	57,81
14:24:39	2.602	57,82
14:24:40	9	57,83
14:24:40	8.227	57,82
14:24:40	1.743	57,81
14:24:42	1.267	57,82
14:24:42	1.418	57,81
14:24:42	3.295	57,82
14:24:43	2.641	57,81
14:24:45	3.458	57,83
14:24:46	876	57,81
14:24:46	86	57,83
14:24:47	383	57,81
14:24:48	1.383	57,83
14:24:48	98	57,81
14:24:51	182	57,83
14:24:53	12.738	57,81
14:24:58	1.427	57,82
14:24:58	3.760	57,83
14:24:58	7.255	57,82
14:25:04	23.789	57,83
14:25:07	1.895	57,82
14:25:10	5.750	57,83
14:25:10	8.310	57,82
14:25:11	33	57,83
14:25:11	309	57,82
14:25:11	370	57,83
14:25:11	30.827	57,82
14:25:13	340	57,84
14:25:15	577	57,82
14:25:16	2.711	57,83
14:25:19	172	57,84
14:25:19	355	57,83
14:25:19	5.186	57,84
14:25:20	1.083	57,83
14:25:20	366	57,82
14:25:20	4.992	57,81
14:25:20	28.273	57,80
14:25:21	9	57,81
14:25:22	204	57,80
14:25:22	304	57,81
14:25:22	49	57,80
14:25:23	140	57,81
14:25:24	4.165	57,82
14:25:24	1.414	57,81
14:25:27	6	57,82
14:25:27	545	57,81
14:25:29	2.946	57,82
14:25:29	287	57,83
14:25:30	59	57,81
14:25:31	431	57,83
14:25:32	423	57,81
14:25:32	86	57,83
14:25:32	197	57,81
14:25:34	1	57,83
14:25:34	1.715	57,81
14:25:39	13.837	57,82
14:25:41	211	57,81
14:25:42	7	57,82
14:25:43	361	57,81
14:25:44	8.408	57,80
14:25:45	1.654	57,81
14:25:47	22.580	57,82
14:25:48	1.731	57,81
14:25:48	16.123	57,82
14:25:50	186	57,81
14:25:50	7.534	57,82
14:25:50	4.433	57,81
14:25:52	352	57,82
14:25:52	19.319	57,81
14:25:52	8.680	57,80
14:25:59	1.430	57,81
14:25:59	2.573	57,80
14:26:02	463	57,81
14:26:03	1.966	57,80
14:26:03	1.885	57,81
14:26:06	474	57,80
14:26:06	1.014	57,81
14:26:07	1.272	57,80
14:26:07	45	57,81
14:26:07	85	57,80
14:26:08	394	57,81
14:26:09	176	57,80
14:26:10	239	57,81
14:26:10	52	57,80
14:26:10	86	57,81
14:26:11	1.061	57,80
14:26:12	245	57,81
14:26:12	1.080	57,80
14:26:12	69	57,81
14:26:12	89	57,80
14:26:12	2.263	57,81
14:26:14	1.064	57,80
14:26:16	138	57,81
14:26:16	8	57,80
14:26:17	51	57,81
14:26:17	7.898	57,80
14:26:30	797	57,81
14:26:31	629	57,80
14:26:31	16	57,81
14:26:31	1.713	57,80
14:26:34	1.377	57,81
14:26:34	875	57,80
14:26:34	690	57,81
14:26:35	5.053	57,80
14:26:36	13	57,81
14:26:36	7.958	57,80
14:26:40	27	57,81
14:26:40	7.241	57,80
14:26:42	86	57,81
14:26:42	282	57,80
14:26:42	35.825	57,81
14:26:43	19.623	57,80
14:26:45	12.902	57,79
14:26:48	173	57,80
14:26:48	1.983	57,79
14:26:48	3.750	57,81
14:26:49	5.150	57,79
14:26:51	14	57,80
14:26:51	3.768	57,79
14:26:52	14	57,80
14:26:52	13.267	57,79
14:26:54	12.108	57,81
14:26:54	28.600	57,79
14:26:58	15.000	57,80
14:26:58	1.927	57,79
14:26:59	5.000	57,80
14:26:59	2.135	57,79
14:26:59	345	57,80
14:26:59	719	57,79
14:26:59	5.000	57,80
14:27:00	3.347	57,79
14:27:00	5.000	57,80
14:27:00	7.992	57,79
14:27:02	35	57,80
14:27:02	1.037	57,79
14:27:02	168	57,80
14:27:02	1.346	57,79
14:27:03	5.000	57,80
14:27:03	5.945	57,79
14:27:04	5.000	57,80
14:27:04	6.359	57,79
14:27:05	5.000	57,80
14:27:05	7.895	57,79
14:27:05	5.000	57,80
14:27:05	8.272	57,79
14:27:06	5.000	57,80
14:27:06	78	57,79
14:27:06	346	57,80
14:27:06	1.186	57,79
14:27:07	5.000	57,80
14:27:07	1.046	57,79
14:27:07	8.605	57,80
14:27:07	5.317	57,79
14:27:07	5.000	57,80
14:27:07	2.490	57,79
14:27:07	54	57,80
14:27:07	1.795	57,79
14:27:08	5.000	57,80
14:27:08	4.684	57,79
14:27:08	5.000	57,80
14:27:08	2.411	57,79
14:27:09	5.000	57,80
14:27:09	338	57,79
14:27:09	344	57,80
14:27:09	3.249	57,79
14:27:10	5.000	57,80
14:27:10	10.479	57,79
14:27:10	5.000	57,80
14:27:10	1.168	57,79
14:27:11	3.859	57,80
14:27:11	1.708	57,79
14:27:11	5.000	57,80
14:27:11	5.649	57,79
14:27:12	5.000	57,80
14:27:12	8.673	57,79
14:27:12	5.000	57,80
14:27:12	2.159	57,79
14:27:13	5.000	57,80
14:27:13	4.679	57,79
14:27:13	511	57,80
14:27:14	2.305	57,79
14:27:15	197	57,80
14:27:15	25.871	57,79
14:27:19	5.992	57,80
14:27:19	7.194	57,81
14:27:19	705	57,79
14:27:19	85	57,81
14:27:20	2.551	57,79
14:27:20	6.313	57,78
14:27:21	66	57,77
14:27:21	1.508	57,78
14:27:21	3.664	57,77
14:27:22	1	57,78
14:27:22	2.850	57,77
14:27:22	2.354	57,79
14:27:25	2.017	57,77
14:27:25	124	57,76
14:27:25	2.439	57,78
14:27:25	2.285	57,77
14:27:26	1	57,78
14:27:26	171	57,77
14:27:26	4.567	57,78
14:27:27	3.545	57,77
14:27:33	173	57,78
14:27:35	8.779	57,77
14:27:36	865	57,78
14:27:38	96	57,77
14:27:41	1	57,78
14:27:41	18.046	57,77
14:27:47	1.776	57,76
14:27:47	3.590	57,75
14:27:47	2.634	57,74
14:27:47	258	57,77
14:27:48	7.779	57,74
14:27:54	177	57,76
14:27:54	1.731	57,77
14:27:54	4.506	57,76
14:27:55	653	57,77
14:28:01	1.620	57,75
14:28:05	989	57,77
14:28:08	11.954	57,76
14:28:11	3.909	57,75
14:28:14	1.076	57,77
14:28:17	7.004	57,75
14:28:18	169	57,77
14:28:23	2.849	57,75
14:28:23	98	57,77
14:28:25	3.879	57,75
14:28:29	17.931	57,77
14:28:33	4.582	57,75
14:28:39	5.277	57,77
14:28:41	568	57,75
14:28:41	1	57,77
14:28:41	2.062	57,75
14:28:42	1.001	57,77
14:28:42	361	57,75
14:28:42	7.346	57,77
14:28:46	546	57,75
14:28:48	71	57,76
14:28:48	2.097	57,75
14:28:48	5	57,77
14:28:48	2.850	57,75
14:28:51	638	57,77
14:28:53	3.000	57,76
14:28:53	1.150	57,77
14:28:55	2.444	57,76
14:28:55	71	57,77
14:28:55	2.956	57,76
14:28:56	4.833	57,77
14:29:04	198	57,76
14:29:04	71	57,77
14:29:04	1.870	57,76
14:29:05	509	57,77
14:29:08	610	57,76
14:29:09	9.909	57,77
14:29:10	558	57,76
14:29:10	15.306	57,77
14:29:12	365	57,76
14:29:12	8	57,77
14:29:12	2.823	57,76
14:29:12	16	57,77
14:29:12	70	57,76
14:29:12	697	57,77
14:29:17	882	57,76
14:29:19	5	57,77
14:29:19	1.392	57,76
14:29:19	104	57,77
14:29:19	2.065	57,76
14:29:20	6.167	57,77
14:29:25	3.405	57,76
14:29:29	275	57,77
14:29:30	815	57,76
14:29:32	2.721	57,77
14:29:34	610	57,76
14:29:34	346	57,77
14:29:35	562	57,76
14:29:36	46.478	57,77
14:29:38	5.454	57,76
14:29:45	34.281	57,77
14:29:48	402	57,76
14:29:48	305	57,77
14:29:48	5.842	57,76
14:29:51	13	57,77
14:29:53	1.508	57,76
14:29:55	872	57,77
14:29:55	3.214	57,76
14:29:55	9.998	57,77
14:29:59	14.131	57,76
14:30:00	5.817	57,77
14:30:05	3.282	57,76
14:30:05	16	57,77
14:30:06	175	57,76
14:30:07	2.033	57,77
14:30:12	11.365	57,76
14:30:20	32.564	57,78
14:30:24	11.672	57,77
14:30:32	1.462	57,78
14:30:33	6.865	57,77
14:30:34	5.902	57,78
14:30:37	9.245	57,77
14:30:43	86	57,78
14:30:44	44.637	57,77
14:30:44	5.363	57,76
14:30:46	160	57,77
14:30:46	184	57,78
14:30:46	384	57,76
14:30:47	512	57,78
14:30:47	5.896	57,76
14:30:49	346	57,78
14:30:49	777	57,76
14:30:50	1.681	57,78
14:30:50	12.094	57,79
14:30:50	433	57,78
14:30:55	1.838	57,77
14:30:56	7	57,78
14:30:56	1.139	57,77
14:30:57	171	57,78
14:30:59	8.788	57,77
14:30:59	1.727	57,78
14:30:59	1.225	57,77
14:30:59	2.347	57,78
14:31:02	79	57,77
14:31:08	105	57,78
14:31:11	4.500	57,77
14:31:11	1.170	57,78
14:31:11	766	57,77
14:31:11	326	57,78
14:31:11	7.506	57,77
14:31:13	1.366	57,78
14:31:22	757	57,77
14:31:22	865	57,78
14:31:22	5.623	57,77
14:31:24	397	57,78
14:31:27	1.939	57,77
14:31:29	104	57,78
14:31:32	2.305	57,77
14:31:32	2	57,78
14:31:33	573	57,77
14:31:33	1	57,78
14:31:33	343	57,77
14:31:33	2.794	57,76
14:31:34	15	57,78
14:31:34	242	57,76
14:31:34	38.964	57,78
14:31:37	1.137	57,79
14:31:43	6.009	57,78
14:31:45	231	57,79
14:31:50	33.969	57,78
14:31:51	114.017	57,79
14:31:51	166	57,78
14:31:51	3.872	57,79
14:31:51	1.181	57,78
14:31:51	731	57,77
14:31:51	721	57,78
14:31:52	1.717	57,79
14:31:52	865	57,77
14:31:52	4.218	57,79
14:31:52	3.746	57,77
14:31:56	341	57,79
14:31:57	252	57,77
14:31:57	1.724	57,79
14:31:57	3.365	57,77
14:31:58	19.562	57,79
14:32:04	2.563	57,80
14:32:04	1.058	57,79
14:32:05	900	57,78
14:32:05	1	57,80
14:32:05	17.567	57,78
14:32:05	6	57,80
14:32:05	186	57,78
14:32:05	61	57,80
14:32:05	186	57,78
14:32:08	3.000	57,80
14:32:11	519	57,79
14:32:11	2.887	57,78
14:32:11	355	57,77
14:32:11	169	57,76
14:32:11	6.887	57,78
14:32:13	85	57,79
14:32:14	90	57,78
14:32:15	3.215	57,79
14:32:15	76	57,78
14:32:15	4.643	57,77
14:32:17	77	57,78
14:32:17	926	57,77
14:32:17	27	57,78
14:32:17	801	57,77
14:32:17	63	57,78
14:32:17	9	57,77
14:32:18	640	57,78
14:32:18	353	57,77
14:32:18	12.749	57,78
14:32:18	1.738	57,77
14:32:18	10.549	57,78
14:32:19	353	57,77
14:32:19	6.664	57,78
14:32:20	1.966	57,77
14:32:23	51	57,80
14:32:24	355	57,77
14:32:25	5.004	57,80
14:32:26	3.166	57,77
14:32:27	168	57,80
14:32:27	4.803	57,77
14:32:27	44	57,80
14:32:27	96	57,77
14:32:28	173	57,80
14:32:28	1.382	57,77
14:32:29	172	57,78
14:32:30	82	57,80
14:32:30	1.360	57,78
14:32:32	57.489	57,80
14:32:32	136.423	57,81
14:32:32	210.650	57,83
14:32:32	45.268	57,84
14:32:32	30.000	57,79
14:32:33	884	57,78
14:32:34	18	57,80
14:32:35	287	57,78
14:32:36	11	57,77
14:32:36	15	57,80
14:32:36	4.136	57,77
14:32:39	10	57,78
14:32:39	1.537	57,77
14:32:42	1.392	57,78
14:32:44	452	57,77
14:32:45	720	57,78
14:32:46	173	57,80
14:32:46	589	57,78
14:32:46	343	57,77
14:32:47	200	57,80
14:32:47	214	57,77
14:32:49	27.855	57,80
14:32:49	22.010	57,81
14:32:49	1.835	57,82
14:32:49	14	57,81
14:32:49	633	57,82
14:32:50	97.542	57,81
14:32:53	111.956	57,80
14:32:56	83.580	57,79
14:32:57	19.025	57,80
14:32:57	339	57,81
14:32:57	77.425	57,80
14:33:04	8.649	57,81
14:33:05	2.123	57,80
14:33:09	9.368	57,81
14:33:09	1.791	57,80
14:33:13	70.253	57,78
14:33:15	608	57,80
14:33:16	2.576	57,78
14:33:19	2	57,80
14:33:19	178	57,78
14:33:19	810	57,80
14:33:19	34.190	57,81
14:33:19	955	57,78
14:33:19	319	57,77
14:33:19	22.330	57,78
14:33:22	89.419	57,77
14:33:22	33.591	57,76
14:33:23	601	57,77
14:33:23	21	57,76
14:33:23	345	57,77
14:33:24	866	57,80
14:33:24	971	57,77
14:33:25	173	57,80
14:33:25	588	57,77
14:33:28	16.934	57,78
14:33:28	170	57,77
14:33:28	2.853	57,78
14:33:29	235	57,77
14:33:30	2.827	57,78
14:33:30	999	57,77
14:33:34	6.189	57,78
14:33:34	1.551	57,77
14:33:35	9	57,78
14:33:36	1.095	57,77
14:33:37	342	57,78
14:33:37	16.499	57,77
14:33:40	1.986	57,76
14:33:41	16	57,77
14:33:41	96	57,76
14:33:42	7	57,77
14:33:42	164	57,76
14:33:42	344	57,78
14:33:42	2	57,77
14:33:42	705	57,76
14:33:43	170	57,75
14:33:43	141	57,76
14:33:44	100.930	57,75
14:33:47	15.323	57,74
14:33:47	81.197	57,73
14:33:47	4.613	57,72
14:33:47	1.210	57,74
14:33:48	1.959	57,75
14:33:49	14	57,77
14:33:50	424	57,75
14:33:50	31.921	57,77
14:33:50	90	57,75
14:33:51	3	57,77
14:33:51	1.573	57,75
14:33:53	860	57,77
14:33:54	2.184	57,75
14:33:54	2.062	57,77
14:33:55	251	57,75
14:33:56	168	57,78
14:33:56	5.140	57,75
14:33:58	8	57,78
14:33:58	195	57,75
14:33:59	3.461	57,77
14:33:59	3.120	57,75
14:34:01	8	57,76
14:34:02	1	57,75
14:34:02	10.113	57,76
14:34:02	4.657	57,75
14:34:06	690	57,77
14:34:06	77.107	57,75
14:34:07	51	57,74
14:34:07	66.552	57,75
14:34:08	5.659	57,74
14:34:08	544	57,73
14:34:08	10	57,75
14:34:09	207	57,74
14:34:09	70	57,73
14:34:09	16.443	57,75
14:34:10	182	57,73
14:34:10	11	57,75
14:34:10	16.064	57,74
14:34:11	1.272	57,73
14:34:11	164	57,74
14:34:11	12	57,72
14:34:12	226	57,74
14:34:13	1.144	57,75
14:34:13	1.106	57,74
14:34:14	11	57,72
14:34:15	122	57,74
14:34:16	176	57,73
14:34:16	353	57,74
14:34:16	68	57,75
14:34:17	181	57,74
14:34:17	36	57,72
14:34:17	930	57,74
14:34:18	1.488	57,73
14:34:19	343	57,74
14:34:19	679	57,73
14:34:20	21	57,75
14:34:20	84	57,73
14:34:21	21	57,74
14:34:21	424	57,72
14:34:22	35	57,73
14:34:22	171	57,74
14:34:23	14	57,73
14:34:23	91	57,72
14:34:24	172	57,73
14:34:24	722	57,74
14:34:26	168	57,75
14:34:26	358	57,74
14:34:26	5.194	57,75
14:34:26	388	57,74
14:34:28	4.231	57,75
14:34:28	1.045	57,74
14:34:28	86	57,75
14:34:29	370	57,74
14:34:30	50	57,75
14:34:30	429	57,74
14:34:31	532	57,73
14:34:32	69	57,75
14:34:32	258	57,73
14:34:32	69	57,74
14:34:32	6.576	57,73
14:34:38	430	57,75
14:34:38	1.875	57,73
14:34:38	3.368	57,75
14:34:39	525	57,73
14:34:39	1.342	57,74
14:34:40	928	57,73
14:34:40	2.851	57,74
14:34:43	562	57,73
14:34:43	2.297	57,75
14:34:44	2.591	57,73
14:34:47	9	57,75
14:34:48	2.115	57,73
14:34:48	7.268	57,75
14:34:48	9	57,73
14:34:48	104	57,75
14:34:48	8	57,73
14:34:48	109	57,75
14:34:49	7.281	57,73
14:34:54	2.334	57,75
14:34:55	176	57,73
14:34:55	15	57,75
14:34:55	2.235	57,73
14:34:56	69	57,75
14:34:56	8.471	57,73
14:34:58	664	57,75
14:34:58	573	57,74
14:34:58	589	57,73
14:34:59	1	57,74
14:35:00	19	57,73
14:35:00	3.510	57,75
14:35:01	5.943	57,73
14:35:01	3.422	57,75
14:35:01	43	57,73
14:35:02	3.510	57,75
14:35:03	3.720	57,73
14:35:03	3.570	57,75
14:35:03	3.651	57,73
14:35:03	8	57,75
14:35:04	171	57,73
14:35:04	1.498	57,75
14:35:04	3.149	57,73
14:35:06	48	57,75
14:35:06	1.881	57,73
14:35:07	3.510	57,75
14:35:07	43.447	57,73

VOLVER AL INICIO

14:35:08	8.619	57,75
14:35:09	520	57,73
14:35:09	3.510	57,75
14:35:09	1.149	57,73
14:35:10	25.966	57,75
14:35:10	1.074	57,73
14:35:11	497	57,74
14:35:11	39	57,73
14:35:11	1	57,74
14:35:11	3.653	57,75
14:35:12	517	57,74
14:35:12	3.510	57,75
14:35:13	33	57,74
14:35:13	7.077	57,75
14:35:13	173	57,74
14:35:13	168	57,75
14:35:14	9	57,74
14:35:14	4.721	57,75
14:35:14	737	57,74
14:35:15	173	57,75
14:35:15	172	57,74
14:35:15	3.523	57,75
14:35:15	128	57,74
14:35:15	3.510	57,75
14:35:16	172	57,74
14:35:16	6.748	57,75
14:35:18	2.620	57,74
14:35:18	61.209	57,73
14:35:18	183.864	57,72
14:35:18	20.000	57,76
14:35:18	24.817	57,77
14:35:18	205	57,78
14:35:18	4.602	57,79
14:35:18	2.152	57,75
14:35:19	10	57,78
14:35:19	2.210	57,75
14:35:22	377	57,76
14:35:22	24	57,78
14:35:23	2.252	57,76
14:35:25	172	57,78
14:35:26	1.428	57,76
14:35:27	939	57,75
14:35:28	3.425	57,78
14:35:28	4	57,77
14:35:29	22.646	57,75
14:35:32	424	57,74
14:35:32	2.855	57,75
14:35:32	1.357	57,74
14:35:32	4.678	57,75
14:35:33	403	57,74
14:35:33	4.034	57,75
14:35:34	2.990	57,74
14:35:35	3.510	57,75
14:35:35	1.329	57,74
14:35:36	3.510	57,75
14:35:37	282	57,74
14:35:37	3.510	57,75
14:35:37	1.429	57,74
14:35:38	3.510	57,75
14:35:39	172	57,74
14:35:39	362	57,75
14:35:39	87	57,74
14:35:39	1	57,75
14:35:40	157	57,74
14:35:40	8.497	57,75
14:35:40	8	57,74
14:35:40	3.510	57,75
14:35:40	340	57,74
14:35:41	2.899	57,75
14:35:41	671	57,74
14:35:41	64	57,75
14:35:41	1.035	57,74
14:35:42	6	57,75
14:35:42	848	57,74
14:35:42	602	57,75
14:35:43	692	57,74
14:35:43	4	57,75
14:35:43	41	57,74
14:35:43	345	57,75
14:35:44	282	57,74
14:35:44	3.705	57,75
14:35:44	1.589	57,74
14:35:45	310	57,75
14:35:45	178	57,74
14:35:45	446	57,75
14:35:46	343	57,74
14:35:46	8	57,75
14:35:46	192	57,74
14:35:47	483	57,75
14:35:47	398	57,74
14:35:48	214	57,75
14:35:48	90	57,74
14:35:49	173	57,75
14:35:50	21.192	57,74
14:35:52	13.285	57,73
14:35:52	91.298	57,72
14:35:53	1.096	57,73
14:35:54	934	57,75
14:35:55	130	57,73
14:35:55	847	57,75
14:35:55	2.028	57,73
14:35:57	173	57,75
14:35:57	378	57,73
14:35:59	1.572	57,74
14:35:59	8	57,73
14:35:59	300	57,75
14:36:00	1.403	57,73
14:36:01	467	57,72
14:36:01	1.317	57,73
14:36:05	13	57,75
14:36:05	1.425	57,73
14:36:07	444	57,72
14:36:09	41.237	57,75
14:36:09	61	57,72
14:36:10	162	57,75
14:36:10	2.417	57,72
14:36:13	168	57,75
14:36:13	16	57,72
14:36:13	2	57,75
14:36:13	516	57,72
14:36:13	3.641	57,74
14:36:14	2.103	57,72
14:36:14	3.510	57,74
14:36:14	1.135	57,72
14:36:15	3.510	57,74
14:36:15	1.172	57,72
14:36:16	3.510	57,74
14:36:17	423	57,72
14:36:17	35.544	57,74
14:36:17	655	57,72
14:36:18	3.510	57,73
14:36:19	441	57,72
14:36:19	3.511	57,73
14:36:20	41	57,72
14:36:20	39.667	57,73
14:36:21	862	57,72
14:36:21	3.538	57,73
14:36:21	376	57,72
14:36:22	3.511	57,73
14:36:22	238	57,72
14:36:22	3.580	57,73
14:36:23	182	57,72
14:36:23	3.418	57,73
14:36:24	82	57,72
14:36:24	3.511	57,73
14:36:24	2.284	57,72
14:36:24	262	57,73
14:36:24	181	57,72
14:36:25	3.511	57,73
14:36:25	15	57,72
14:36:26	3.511	57,73
14:36:26	751	57,72
14:36:26	3.511	57,73
14:36:27	146	57,72
14:36:27	3.511	57,73
14:36:28	550	57,72
14:36:28	3.511	57,73
14:36:28	2.176	57,72
14:36:29	3.511	57,73
14:36:29	2.445	57,72
14:36:29	121	57,73
14:36:30	1.230	57,72
14:36:30	2.886	57,73
14:36:31	34	57,72
14:36:31	3.511	57,73
14:36:31	98	57,72
14:36:32	3.511	57,73
14:36:32	9.090	57,72
14:36:32	1.615	57,73
14:36:33	3.034	57,72
14:36:37	3.510	57,74
14:36:37	833	57,72
14:36:39	61.361	57,74
14:36:41	172	57,75
14:36:41	7	57,74
14:36:42	173	57,75
14:36:42	630	57,74
14:36:45	173	57,75
14:36:45	105.271	57,74
14:36:47	4	57,75
14:36:47	2.441	57,74
14:36:50	77	57,75
14:36:50	30	57,74
14:36:50	5	57,75
14:36:51	47	57,74
14:36:51	1.035	57,75
14:36:51	1.838	57,74
14:36:54	1.036	57,75
14:36:55	114	57,74
14:36:56	8.614	57,75
14:36:56	142.670	57,74
14:37:00	50.000	57,75
14:37:00	1.490	57,74
14:37:01	136	57,75
14:37:01	5.169	57,74
14:37:05	1.028	57,75
14:37:05	1.225	57,74
14:37:06	699	57,75
14:37:06	74	57,74
14:37:07	10.048	57,75
14:37:07	182	57,74
14:37:07	143	57,75
14:37:08	632	57,74
14:37:10	14.667	57,75
14:37:11	856	57,74
14:37:11	23	57,75
14:37:12	5.432	57,74
14:37:13	85	57,75
14:37:13	2.740	57,74
14:37:14	3.816	57,75
14:37:20	19.869	57,74
14:37:23	14.430	57,75
14:37:26	76	57,74
14:37:26	3.101	57,75
14:37:26	1.711	57,74
14:37:27	175	57,75
14:37:29	1.425	57,74
14:37:29	916	57,75
14:37:33	180.314	57,74
14:37:35	464	57,75
14:37:36	25.682	57,74
14:37:41	4.330	57,72
14:37:42	41.087	57,74
14:37:46	15	57,73
14:37:47	1.487	57,74
14:37:48	18.088	57,75
14:37:55	15.000	57,74
14:37:56	104	57,75
14:37:59	3.004	57,72
14:38:04	6.314	57,75
14:38:07	4.209	57,73
14:38:07	700	57,75
14:38:09	35	57,73
14:38:11	51	57,75
14:38:11	10.098	57,73
14:38:11	40	57,75
14:38:11	870	57,73
14:38:15	25.299	57,75
14:38:26	490	57,74
14:38:27	5.304	57,75
14:38:39	177	57,74
14:38:41	172	57,75
14:38:44	23.132	57,74
14:38:48	1.130	57,75
14:38:51	352	57,74
14:38:53	3.467	57,75
14:38:58	13.104	57,74
14:39:07	168	57,75
14:39:11	3	57,74
14:39:12	5.217	57,75
14:39:16	3.292	57,74
14:39:18	3.404	57,75
14:39:22	3.562	57,74
14:39:22	19.221	57,75
14:39:30	859	57,74
14:39:30	70.676	57,75
14:39:38	6.891	57,74
14:39:38	1.924	57,75
14:39:43	426	57,74
14:39:44	44.657	57,75
14:39:57	71.000	57,74
14:39:59	3.666	57,75
14:40:05	15.291	57,74
14:40:05	5.230	57,75
14:40:10	712	57,74
14:40:11	6.398	57,75
14:40:14	175	57,74
14:40:14	17.727	57,75
14:40:22	5.525	57,74
14:40:23	1.045	57,75
14:40:29	951	57,74
14:40:29	733	57,75
14:40:31	1.728	57,74
14:40:32	19.198	57,75
14:40:35	283	57,74
14:40:35	6.803	57,75
14:40:38	577	57,74
14:40:38	2.127	57,75
14:40:43	2.604	57,74
14:40:44	1.444	57,75
14:40:47	687	57,74
14:40:49	28	57,75
14:40:49	2.894	57,74
14:40:52	60.546	57,75
14:40:59	9.419	57,76
14:40:59	30.050	57,77
14:40:59	72.928	57,78
14:40:59	3.102	57,74
14:40:59	20.147	57,75
14:41:01	13	57,74
14:41:03	143	57,75
14:41:04	2.701	57,74
14:41:04	8	57,75
14:41:04	1.800	57,74
14:41:05	138	57,75
14:41:06	10.191	57,74
14:41:06	4.564	57,75
14:41:06	1.827	57,76
14:41:06	1.909	57,75
14:41:10	6.400	57,74
14:41:10	2.373	57,75
14:41:15	1.644	57,74
14:41:15	551	57,75
14:41:17	223	57,74
14:41:19	3.734	57,75
14:41:26	2.091	57,74
14:41:30	861	57,75
14:41:32	516	57,74
14:41:37	49.788	57,75
14:41:46	2.472	57,74
14:41:49	2.716	57,75
14:41:51	235	57,74
14:41:52	2.996	57,75
14:41:54	1.140	57,74
14:41:54	2.475	57,75
14:42:05	11.802	57,74
14:42:07	3.270	57,75
14:42:12	13.893	57,74
14:42:17	112.273	57,75
14:42:28	51.119	57,74
14:42:28	205.705	57,73
14:42:32	12.812	57,75
14:42:32	499	57,73
14:42:35	10.596	57,75
14:42:45	9.741	57,73
14:42:46	4.713	57,75
14:43:02	2.842	57,73
14:43:04	22	57,75
14:43:04	228.372	57,73
14:43:06	1.409	57,72
14:43:06	520	57,73
14:43:07	7.299	57,72
14:43:07	17.421	57,73
14:43:10	1.614	57,72
14:43:11	8.099	57,73
14:43:16	1.986	57,74
14:43:20	20	57,73
14:43:24	757	57,74
14:43:24	81.000	57,73
14:43:25	26.972	57,74
14:43:27	14.996	57,75
14:43:32	601	57,73
14:43:32	30.490	57,75
14:43:54	25.476	57,74
14:43:55	20.000	57,75
14:43:56	2.257	57,74
14:43:56	5	57,75
14:43:56	5.000	57,74
14:43:56	136.323	57,75
14:44:05	26.743	57,74
14:44:14	430	57,75
14:44:14	21.540	57,74
14:44:16	344	57,75
14:44:16	255.160	57,74
14:44:23	6.507	57,75
14:44:34	76	57,73
14:44:35	3.553	57,75
14:44:35	1.741	57,73
14:44:36	82	57,75
14:44:41	18	57,74
14:44:41	837	57,73
14:44:42	2	57,74
14:44:42	1.527	57,73
14:44:43	997	57,75
14:44:49	655	57,73
14:44:49	35.682	57,74
14:44:59	10.646	57,73
14:45:04	173	57,74
14:45:05	1.728	57,73
14:45:06	49.880	57,74
14:45:08	5.153	57,73
14:45:14	367	57,74
14:45:26	713	57,73
14:45:29	6	57,74
14:45:32	338	57,73
14:45:33	432	57,74
14:45:36	9.082	57,73
14:45:38	29.170	57,74
14:45:41	1.407	57,73
14:45:41	678	57,74
14:45:42	17.091	57,73
14:45:43	41.226	57,74
14:45:48	82	57,73
14:45:48	361	57,74
14:45:49	1.786	57,75
14:45:52	462	57,74
14:45:52	1.361	57,73
14:45:55	1.558	57,75
14:45:56	59.342	57,73
14:45:56	73.754	57,72
14:45:56	151.834	57,71
14:45:57	20.000	57,73
14:46:00	1	57,74
14:46:01	5.000	57,73
14:46:01	855	57,72
14:46:04	79.149	57,73
14:46:10	5.045	57,72
14:46:13	50.302	57,73
14:46:20	573	57,72
14:46:26	57	57,73
14:46:26	35.770	57,72
14:46:29	4.679	57,73
14:46:33	26.381	57,72
14:46:35	707	57,71
14:46:36	14.452	57,72
14:46:41	220.000	57,71
14:46:43	39.540	57,72
14:46:49	2.625	57,71
14:46:57	84	57,72
14:46:57	1.852	57,71
14:47:00	23	57,72
14:47:01	3.793	57,71
14:47:02	3.218	57,72
14:47:02	11.976	57,73
14:47:06	111.081	57,72
14:47:19	1.551	57,71
14:47:23	4.331	57,72
14:47:25	169	57,71
14:47:28	1.025	57,72
14:47:30	1.409	57,71
14:47:30	13.080	57,72
14:47:41	126	57,71
14:47:41	47.323	57,72
14:48:00	700	57,71
14:48:00	345	57,72
14:48:03	719	57,71
14:48:08	1.802	57,72
14:48:09	84	57,73
14:48:10	6.013	57,72
14:48:13	186	57,71
14:48:14	47.299	57,73
14:48:25	171	57,72
14:48:26	127.757	57,73
14:48:32	1.757	57,71
14:48:34	9	57,73
14:48:35	7.411	57,71
14:48:36	7.531	57,73
14:48:46	106.624	57,71
14:48:47	48.000	57,72
14:48:48	564	57,73
14:48:48	3.723	57,72
14:48:49	46.628	57,71
14:48:51	300	57,72
14:48:51	24.853	57,71
14:48:53	38.593	57,72
14:48:53	19.110	57,71
14:48:56	2.666	57,72
14:48:56	1.043	57,71
14:48:57	9	57,72
14:48:58	842	57,71
14:49:00	266	57,72
14:49:01	436	57,71
14:49:02	172	57,72
14:49:04	21.042	57,71
14:49:05	883	57,72
14:49:05	4.134	57,71
14:49:05	3.499	57,72
14:49:06	9.896	57,71
14:49:06	183	57,70
14:49:07	32	57,71
14:49:07	106	57,70
14:49:07	2.693	57,68
14:49:07	19	57,67
14:49:07	30.063	57,71
14:49:07	157	57,70
14:49:07	9.309	57,72
14:49:08	37.274	57,71
14:49:10	43.738	57,72
14:49:15	1.392	57,73
14:49:15	4.436	57,72
14:49:16	4.648	57,73
14:49:28	11.466	57,72
14:49:30	654	57,73
14:49:36	281	57,72
14:49:36	182	57,73
14:49:38	16	57,72
14:49:39	97.320	57,73
14:49:47	3.234	57,72
14:49:48	3.912	57,71
14:49:48	21	57,72
14:49:48	212	57,71
14:49:53	17.407	57,72
14:49:54	15.421	57,71
14:49:58	2.902	57,72
14:50:00	46.760	57,71
14:50:02	173	57,72
14:50:02	881	57,71
14:50:03	828	57,72
14:50:04	3.313	57,71
14:50:05	2	57,72
14:50:05	1.285	57,71
14:50:05	26.026	57,72
14:50:06	13.634	57,71
14:50:08	1.332	57,72
14:50:08	855	57,73
14:50:09	4.108	57,72
14:50:10	1.996	57,71
14:50:10	951	57,72
14:50:10	950	57,71
14:50:11	2.705	57,72
14:50:13	2.424	57,71
14:50:13	1.804	57,72
14:50:14	1.719	57,71
14:50:14	75	57,72
14:50:16	4.374	57,71
14:50:19	14.605	57,72
14:50:25	340	57,73
14:50:27	25.981	57,71
14:50:29	1.238	57,72
14:50:32	4.771	57,71
14:50:33	519	57,72
14:50:34	1.337	57,71
14:50:34	25	57,72
14:50:38	1.902	57,71
14:50:39	59.302	57,72
14:50:43	1.122	57,73
14:50:44	3.884	57,72
14:50:45	5.898	57,73
14:50:47	2.218	57,71
14:50:48	8.228	57,73
14:51:04	10.628	57,71
14:51:05	1.067	57,73
14:51:06	9.317	57,72
14:51:06	46.050	57,73
14:51:07	2.839	57,71
14:51:07	6.062	57,73
14:51:11	6.379	57,71
14:51:11	478	57,73
14:51:15	3.060	57,71
14:51:18	523	57,73
14:51:18	34.750	57,71
14:51:24	222	57,70
14:51:24	26.973	57,71
14:51:26	9	57,72
14:51:26	6.886	57,71
14:51:26	208	57,72
14:51:27	9.403	57,71
14:51:28	101	57,72
14:51:28	3.048	57,71
14:51:29	2.423	57,72
14:51:29	709	57,71
14:51:29	172	57,72
14:51:29	3.198	57,71
14:51:30	408	57,70
14:51:30	7.907	57,71
14:51:30	706	57,72
14:51:31	2.570	57,71
14:51:32	4.041	57,72
14:51:32	1.026	57,71
14:51:32	204	57,72
14:51:32	575	57,71
14:51:33	232	57,70
14:51:33	13.479	57,71
14:51:35	2.945	57,72
14:51:36	1.523	57,71
14:51:36	5.267	57,72
14:51:36	712	57,71
14:51:37	86	57,72
14:51:38	82	57,71
14:51:39	172	57,72
14:51:39	9	57,71
14:51:49	172	57,72
14:51:51	189	57,71
14:51:51	20.668	57,72
14:51:52	17.221	57,71
14:51:52	173	57,72
14:51:52	20.195	57,71
14:51:55	13	57,70
14:51:55	1.717	57,68
14:51:56	16.679	57,72
14:51:58	40.365	57,70
14:52:01	34.450	57,72
14:52:02	38.575	57,71
14:52:02	78	57,72
14:52:03	15.249	57,71
14:52:04	1.286	57,72
14:52:09	1.417	57,70
14:52:11	86	57,72
14:52:12	906	57,71
14:52:12	179	57,70
14:52:12	5.982	57,69
14:52:12	11.260	57,70
14:52:14	12	57,71
14:52:17	894	57,70
14:52:17	1.786	57,71
14:52:19	2.000	57,70
14:52:20	87	57,71
14:52:20	26	57,70
14:52:23	519	57,71
14:52:25	18.550	57,70
14:52:28	4.081	57,71
14:52:30	13.480	57,70
14:52:30	1.141	57,71
14:52:33	74	57,70
14:52:34	28.778	57,71
14:52:36	17.297	57,72
14:52:36	714	57,73
14:52:40	10.175	57,72
14:52:42	348	57,70
14:52:42	851	57,72
14:52:42	164	57,70
14:52:42	2.974	57,72
14:52:49	8.511	57,73
14:52:58	1.832	57,70
14:52:59	6.966	57,73
14:53:00	1.980	57,70
14:53:04	103	57,73
14:53:06	6.160	57,70
14:53:06	19.999	57,71
14:53:08	20.000	57,72
14:53:08	21.332	57,73
14:53:09	5.715	57,71
14:53:10	8.136	57,72
14:53:10	2.884	57,73
14:53:11	18.247	57,71
14:53:11	1.099	57,73
14:53:14	7.186	57,71
14:53:17	1.204	57,72
14:53:20	17.412	57,71
14:53:23	158	57,70

VOLVER AL INICIO

14:53:25	4.159	57,72
14:53:49	6.650	57,70
14:53:52	14	57,72
14:53:53	1.328	57,70
14:54:01	28.675	57,71
14:54:04	253	57,72
14:54:05	12.482	57,71
14:54:05	14.370	57,70
14:54:05	27.303	57,71
14:54:09	96	57,72
14:54:13	84	57,71
14:54:14	148	57,70
14:54:14	1.336	57,71
14:54:15	2.733	57,72
14:54:15	362	57,71
14:54:18	18	57,72
14:54:18	1.183	57,70
14:54:20	28.307	57,71
14:54:25	6.560	57,72
14:54:26	321	57,71
14:54:26	4.406	57,70
14:54:26	8.620	57,72
14:54:27	3.874	57,70
14:54:27	1.458	57,72
14:54:31	627	57,70
14:54:33	83.422	57,72
14:54:42	70.377	57,70
14:54:42	31.661	57,69
14:54:42	12.308	57,68
14:54:42	20.000	57,71
14:54:44	33.814	57,72
14:54:59	388	57,71
14:54:59	808	57,70
14:55:01	34.667	57,72
14:55:03	1.429	57,70
14:55:03	48.425	57,72
14:55:07	6.138	57,71
14:55:07	38.863	57,70
14:55:08	2.460	57,71
14:55:08	361	57,70
14:55:09	320	57,71
14:55:14	972	57,72
14:55:15	554	57,71
14:55:15	10.791	57,70
14:55:15	333	57,71
14:55:15	1.058	57,70
14:55:16	13.802	57,72
14:55:28	6.665	57,70
14:55:28	7	57,72
14:55:31	53.682	57,70
14:55:36	3	57,72
14:55:37	725	57,70
14:55:37	222	57,72
14:55:39	7.556	57,70
14:55:44	7.655	57,72
14:55:48	997	57,70
14:55:48	268	57,72
14:55:49	264	57,70
14:55:49	120	57,72
14:55:53	232	57,71
14:55:53	8.087	57,70
14:56:04	597	57,71
14:56:07	2.139	57,70
14:56:08	70	57,71
14:56:08	1.626	57,70
14:56:08	2.472	57,71
14:56:13	500	57,70
14:56:13	2.252	57,71
14:56:13	3.078	57,70
14:56:15	995	57,71
14:56:15	9.107	57,70
14:56:16	7.801	57,71
14:56:18	7.820	57,70
14:56:24	105	57,71
14:56:25	280	57,70
14:56:25	66	57,71
14:56:29	23.778	57,70
14:56:29	23.040	57,71
14:56:45	1.024	57,70
14:56:45	9	57,71
14:56:46	7.818	57,70
14:56:46	10	57,71
14:56:46	8.631	57,70
14:56:46	5.924	57,71
14:56:55	18.597	57,70
14:56:57	5.281	57,71
14:56:58	522	57,70
14:56:58	159	57,71
14:56:58	15.772	57,70
14:56:59	188.249	57,71
14:57:02	5.268	57,72
14:57:03	266	57,71
14:57:03	10.961	57,72
14:57:06	6.890	57,71
14:57:06	12.931	57,72
14:57:25	1.129	57,71
14:57:26	2.702	57,72
14:57:30	101.757	57,71
14:57:35	367	57,72
14:57:38	278	57,71
14:57:38	8.662	57,72
14:57:38	1.395	57,71
14:57:39	969	57,72
14:57:40	591	57,71
14:57:40	3.419	57,72
14:57:46	24.251	57,71
14:57:46	606	57,72
14:57:54	45.000	57,71
14:57:54	260	57,72
14:57:54	60.361	57,71
14:58:00	400	57,72
14:58:00	25.205	57,71
14:58:02	1.542	57,70
14:58:03	852	57,72
14:58:07	705	57,70
14:58:09	1.523	57,72
14:58:10	8.665	57,70
14:58:11	10.538	57,72
14:58:13	213	57,70
14:58:13	10.538	57,72
14:58:17	534	57,70
14:58:18	14.029	57,72
14:58:22	221.835	57,70
14:58:22	10.538	57,72
14:58:23	266.401	57,70
14:58:24	865	57,69
14:58:24	668	57,68
14:58:24	10.580	57,70
14:58:25	1.426	57,69
14:58:26	1.195	57,68
14:58:26	173	57,69
14:58:26	5.269	57,70
14:58:31	688	57,69
14:58:31	1.433	57,68
14:58:31	453	57,70
14:58:31	1.256	57,69
14:58:31	7.685	57,70
14:58:34	100	57,69
14:58:38	9.612	57,70
14:58:41	10.538	57,71
14:58:47	9.462	57,69
14:58:47	4.900	57,70
14:58:48	16.730	57,69
14:58:49	1	57,70
14:58:51	1.851	57,69
14:58:51	10.546	57,70
14:58:55	230	57,69
14:58:55	129.440	57,70
14:59:03	259	57,71
14:59:08	3.564	57,70
14:59:10	172	57,71
14:59:10	6.878	57,70
14:59:10	11.622	57,69
14:59:10	5.268	57,71
14:59:10	1.800	57,69
14:59:11	14.927	57,71
14:59:15	348	57,69
14:59:15	31.616	57,71
14:59:21	15	57,69
14:59:21	16.011	57,71
14:59:26	2.420	57,70
14:59:26	54.380	57,71
14:59:31	424	57,70
14:59:31	270.050	57,71
14:59:46	545	57,70
14:59:46	30.000	57,71
14:59:49	3.253	57,70
14:59:54	10.190	57,71
14:59:54	4.831	57,70
14:59:54	4.580	57,71
14:59:54	21.833	57,70
14:59:57	33	57,71
14:59:57	24.383	57,70
15:00:01	8.164	57,71
15:00:03	3.886	57,70
15:00:03	2.145	57,71
15:00:05	4.717	57,70
15:00:05	13	57,71
15:00:06	8.665	57,70
15:00:06	523	57,71
15:00:06	25.712	57,70
15:00:09	4.183	57,71
15:00:09	6.102	57,70
15:00:09	2.588	57,71
15:00:15	30	57,70
15:00:17	6.920	57,71
15:00:17	25.000	57,70
15:00:18	84	57,71
15:00:19	524	57,70
15:00:20	922	57,71
15:00:22	53.812	57,70
15:00:23	186	57,69
15:00:29	17.430	57,70
15:00:32	35.886	57,69
15:00:36	6	57,70
15:00:38	428	57,69
15:00:40	75.482	57,70
15:00:52	14.427	57,69
15:00:52	13.698	57,70
15:00:55	1.398	57,69
15:00:55	156	57,70
15:00:56	350	57,69
15:00:59	231.568	57,70
15:01:09	71.631	57,71
15:01:22	5.271	57,70
15:01:24	51.339	57,71
15:01:33	166	57,69
15:01:33	43	57,71
15:01:33	1.838	57,69
15:01:34	12.634	57,71
15:01:42	5.353	57,70
15:01:43	8.609	57,69
15:01:43	78.352	57,70
15:01:48	2.058	57,71
15:01:48	121	57,69
15:01:49	40.252	57,71
15:01:58	5.453	57,69
15:01:59	527	57,71
15:02:01	100.966	57,69
15:02:01	201.150	57,68
15:02:01	243.921	57,67
15:02:01	75.000	57,66
15:02:01	12.518	57,65
15:02:01	1.989	57,64
15:02:01	1.724	57,63
15:02:01	257.661	57,62
15:02:01	140.000	57,61
15:02:01	20.002	57,60
15:02:01	35.137	57,59
15:02:01	271.435	57,58
15:02:01	59	57,55
15:02:01	8.785	57,54
15:02:01	30.000	57,53
15:02:01	195.000	57,52
15:02:01	57.655	57,50
15:02:01	75.000	57,44
15:02:01	250.000	57,43
15:02:01	151.967	57,41
15:02:01	43.387	57,40
15:02:01	5.729	57,39
15:02:01	150.000	57,37
15:02:01	150.000	57,34
15:02:01	50	57,20
15:02:01	174	57,15
15:02:01	1.000	57,10
15:02:01	300.000	57,09
15:02:01	80.000	57,01
15:02:01	76.985	57,00
15:02:01	1.902.100	56,70
15:02:03	59	56,60
15:02:03	505.980	56,70
15:02:03	867	56,48
15:02:03	133	56,00
15:02:03	1.247.342	56,70
15:02:07	48.000	57,09
15:02:07	1.457	57,10
15:02:07	18.805	57,55
15:02:07	1.195	57,49
15:02:07	1.458	57,55
15:02:09	2.613	57,60
15:02:09	2.058	57,68
15:02:09	176	57,59
15:02:10	345	57,66
15:02:10	15.364	57,61
15:02:10	2.268	57,66
15:02:10	2.268	57,67
15:02:10	22.720	57,68
15:02:11	37.555	57,69
15:02:12	15.364	57,70
15:02:12	11.513	57,69
15:02:12	29.894	57,68
15:02:15	8.665	57,64
15:02:16	24.552	57,68
15:02:19	351	57,64
15:02:19	1.475	57,68
15:02:20	2.613	57,67
15:02:20	164	57,68
15:02:21	377	57,65
15:02:21	29	57,68
15:02:21	1.996	57,65
15:02:21	23.145	57,67
15:02:22	343	57,65
15:02:22	301	57,64
15:02:22	2.059	57,68
15:02:22	301	57,67
15:02:22	11.655	57,68
15:02:24	10.104	57,67
15:02:27	22.205	57,66
15:02:28	1.392	57,65
15:02:28	136.323	57,66
15:02:30	1.210	57,65
15:02:30	633	57,66
15:02:31	117.738	57,65
15:02:31	14.236	57,64
15:02:31	27.262	57,65
15:02:32	282.777	57,66
15:02:32	164.896	57,67
15:02:33	3.247	57,69
15:02:33	3.467	57,68
15:02:33	5.203	57,67
15:02:33	4.128	57,69
15:02:33	17.270	57,71
15:02:33	18.917	57,69
15:02:34	7.082	57,68
15:02:34	13.128	57,69
15:02:34	8.668	57,68
15:02:35	15.844	57,66
15:02:38	31.134	57,69
15:02:41	1.406	57,66
15:02:42	520	57,68
15:02:42	858	57,66
15:02:44	6.067	57,68
15:02:44	8.671	57,66
15:02:44	953	57,68
15:02:44	19.242	57,66
15:02:46	5.624	57,67
15:02:49	35	57,66
15:02:49	27.342	57,65
15:02:53	67.000	57,64
15:02:54	66.524	57,65
15:02:54	1.091	57,66
15:02:54	129.363	57,67
15:02:54	20.000	57,66
15:02:54	185.105	57,67
15:03:01	63.587	57,65
15:03:01	1	57,64
15:03:01	10.654	57,65
15:03:06	1.021	57,64
15:03:07	2.303	57,65
15:03:07	63.632	57,64
15:03:08	300.000	57,63
15:03:10	5.699	57,64
15:03:13	23.456	57,62
15:03:13	40.623	57,64
15:03:16	25.000	57,63
15:03:18	75.209	57,62
15:03:18	52.047	57,64
15:03:20	4.600	57,62
15:03:20	9.562	57,64
15:03:24	30.088	57,65
15:03:26	802	57,66
15:03:28	6.841	57,64
15:03:28	16	57,66
15:03:29	8.535	57,64
15:03:30	2.683	57,66
15:03:30	37.317	57,67
15:03:31	632	57,65
15:03:34	40.788	57,66
15:03:44	66.702	57,65
15:03:48	568	57,64
15:03:48	23.298	57,65
15:03:50	2.867	57,66
15:03:53	2.728	57,65
15:03:53	17.062	57,64
15:03:55	686	57,66
15:04:03	2.691	57,64
15:04:07	31.550	57,66
15:04:23	3.888	57,65
15:04:23	11.970	57,66
15:04:26	992	57,65
15:04:27	338	57,66
15:04:31	46.485	57,65
15:04:31	16.428	57,64
15:04:31	2.505	57,65
15:04:31	15.166	57,64
15:04:32	463	57,65
15:04:32	78	57,64
15:04:32	11.083	57,65
15:04:32	73.556	57,64
15:04:32	2.476	57,65
15:04:32	4.088	57,64
15:04:32	908	57,65
15:04:32	507	57,64
15:04:32	351	57,65
15:04:32	13.749	57,64
15:04:32	11.141	57,65
15:04:32	105.785	57,64
15:04:32	11.249	57,66
15:04:32	20.152	57,64
15:04:32	19.117	57,66
15:04:34	2.085	57,65
15:04:35	6	57,66
15:04:35	537	57,65
15:04:36	28.309	57,66
15:04:36	38.670	57,67
15:04:37	2.425	57,66
15:04:40	78.976	57,67
15:04:44	30.498	57,68
15:04:44	34.611	57,70
15:04:47	302	57,69
15:04:47	930	57,70
15:04:48	1.860	57,68
15:04:48	166	57,70
15:04:48	26.004	57,68
15:04:50	168	57,70
15:04:50	1.996	57,68
15:04:50	8	57,70
15:04:55	8.667	57,69
15:04:58	1.281	57,68
15:04:58	13.177	57,69
15:04:59	23	57,70
15:05:00	5.404	57,69
15:05:01	4.841	57,68
15:05:01	8.368	57,66
15:05:01	3.466	57,65
15:05:01	7.373	57,64
15:05:01	13.788	57,69
15:05:04	158	57,70
15:05:04	2.137	57,69
15:05:05	242	57,70
15:05:06	9.386	57,69
15:05:07	114	57,70
15:05:08	22.265	57,69
15:05:09	352.077	57,70
15:05:09	181	57,71
15:05:09	35.889	57,70
15:05:10	311	57,71
15:05:10	40.100	57,70
15:05:10	6	57,71
15:05:10	6.813	57,70
15:05:10	704	57,71
15:05:10	28.969	57,70
15:05:10	17	57,71
15:05:10	5.512	57,70
15:05:11	1.975	57,71
15:05:11	3.812	57,70
15:05:11	86	57,71
15:05:11	6.841	57,70
15:05:12	6.892	57,71
15:05:14	878	57,69
15:05:16	212.624	57,71
15:05:32	3.563	57,68
15:05:36	1.987	57,69
15:05:36	3.112	57,68
15:05:36	2.423	57,70
15:05:37	4.098	57,71
15:05:44	35.947	57,70
15:05:52	173	57,71
15:05:52	107	57,70
15:05:54	326	57,71
15:05:54	6.334	57,70
15:05:55	931	57,71
15:05:57	44.927	57,70
15:06:01	3.859	57,69
15:06:03	1.843	57,70
15:06:07	1.727	57,68
15:06:10	14.470	57,69
15:06:19	58.742	57,68
15:06:22	18.261	57,69
15:06:37	346	57,68
15:06:37	1.207	57,69
15:06:39	1.309	57,68
15:06:40	61.611	57,69
15:06:42	22.648	57,68
15:06:42	3.468	57,66
15:06:42	33.947	57,65
15:06:42	25.037	57,64
15:06:42	45.291	57,69
15:06:53	28.230	57,68
15:06:56	26.049	57,70
15:06:57	1.277	57,68
15:06:57	17.331	57,70
15:06:57	9.723	57,69
15:06:57	513	57,70
15:06:57	11.000	57,69
15:06:58	412	57,70
15:06:58	11.000	57,69
15:07:01	364	57,68
15:07:03	5.230	57,69
15:07:05	50.000	57,68
15:07:05	32.475	57,69
15:07:05	39.770	57,68
15:07:05	10.418	57,69
15:07:13	8.362	57,68
15:07:13	6.738	57,67
15:07:13	66	57,68
15:07:16	32.424	57,69
15:07:30	8.934	57,68
15:07:30	7.456	57,67
15:07:30	8.934	57,65
15:07:30	174.676	57,64
15:07:30	9.230	57,68
15:07:30	418	57,69
15:07:30	1.199	57,67
15:07:31	851	57,68
15:07:33	4.507	57,69
15:07:34	1.476	57,68
15:07:44	585	57,69
15:07:54	5.521	57,68
15:07:58	4.253	57,67
15:08:08	128	57,68
15:08:10	6.271	57,67
15:08:13	31.605	57,68
15:08:34	100	57,69
15:08:36	86	57,68
15:08:38	21	57,67
15:08:39	225	57,68
15:08:39	29.983	57,67
15:08:40	166.204	57,64
15:08:40	55.613	57,62
15:08:40	15.071	57,67
15:08:40	711	57,66
15:08:40	12.929	57,67
15:08:40	131	57,68
15:08:42	40.703	57,67
15:08:51	8.084	57,66
15:08:51	28.000	57,65
15:08:51	20.225	57,64
15:08:51	159.972	57,62
15:08:51	15.000	57,61
15:08:51	20.000	57,60
15:08:51	20.000	57,59
15:08:51	10.559	57,58
15:08:51	200.000	57,56
15:08:51	263	57,55
15:08:51	17.897	57,52
15:08:51	50.000	57,66
15:08:52	1.498	57,67
15:08:52	5.438	57,68
15:08:52	172	57,65
15:08:52	79.604	57,68
15:08:58	11.276	57,67
15:08:58	4.561	57,66
15:08:59	707	57,67
15:09:00	932	57,68
15:09:05	73.184	57,67
15:09:07	2.135	57,66
15:09:08	3.685	57,67
15:09:09	3.178	57,66
15:09:11	19.779	57,67
15:09:13	25.436	57,66
15:09:13	19.828	57,65
15:09:13	10.536	57,64
15:09:13	5.513	57,66
15:09:14	62.283	57,65
15:09:26	305.972	57,64
15:09:26	771	57,65
15:09:32	1.072	57,64
15:09:32	2.088	57,63
15:09:32	225.048	57,62
15:09:32	28.000	57,64
15:09:33	1.241	57,65
15:09:37	123.764	57,64
15:09:40	43.851	57,63
15:09:40	7.075	57,62
15:09:40	96.258	57,63
15:09:41	1.425	57,62
15:09:41	59.891	57,63
15:09:41	15.785	57,64
15:09:43	694	57,63
15:09:43	3.573	57,62
15:09:43	84.035	57,64
15:09:50	173	57,62
15:09:50	6	57,64
15:09:52	98	57,63
15:09:52	143	57,64
15:09:52	1.745	57,63
15:09:53	55	57,64
15:09:54	13.174	57,63
15:09:58	173	57,64
15:09:58	1.120	57,63
15:09:59	37.381	57,64
15:10:02	1	57,63
15:10:03	12.802	57,64
15:10:03	50.000	57,63
15:10:03	133	57,64
15:10:06	213	57,62
15:10:07	11.172	57,63
15:10:07	8.925	57,62
15:10:07	1.734	57,59
15:10:07	30.111	57,58
15:10:07	28.058	57,56
15:10:07	327	57,63
15:10:07	7	57,58
15:10:07	11.074	57,62
15:10:07	19.673	57,63
15:10:08	26.781	57,64
15:10:14	346	57,63
15:10:14	7.709	57,64
15:10:15	427	57,63
15:10:18	34.048	57,64
15:10:41	1.523	57,63
15:10:44	47	57,64
15:10:52	120	57,63
15:10:55	95	57,64
15:10:58	287.073	57,63
15:11:04	848	57,64
15:11:06	737	57,63
15:11:06	13.463	57,62
15:11:08	806	57,64
15:11:08	118	57,63
15:11:09	3.458	57,64
15:11:17	700	57,63
15:11:17	23.820	57,64
15:11:26	33.000	57,63
15:11:29	20.661	57,64
15:11:37	1.908	57,63
15:11:38	421	57,62
15:11:38	20.461	57,63
15:11:39	8.610	57,64
15:11:42	8.999	57,62
15:11:45	3.846	57,64
15:11:47	3.826	57,62
15:11:48	11.391	57,64
15:11:49	498	57,63
15:11:49	3.186	57,64
15:11:52	567	57,62
15:11:53	25.164	57,64
15:12:01	212	57,62
15:12:03	2.143	57,64
15:12:04	977	57,63
15:12:05	912	57,62
15:12:05	4.187	57,63
15:12:11	428	57,62
15:12:13	22.223	57,63
15:12:16	3.357	57,62
15:12:18	5.572	57,63
15:12:21	25.000	57,62
15:12:21	509	57,63
15:12:28	278.039	57,62
15:12:32	13	57,63
15:12:32	40.267	57,62
15:12:32	16	57,61
15:12:32	15.001	57,60
15:12:32	2.000	57,59

VOLVER AL INICIO

15:12:32	1.735	57,58
15:12:32	36.591	57,57
15:12:32	167.922	57,56
15:12:33	30.000	57,62
15:12:35	4.041	57,63
15:12:36	281	57,61
15:12:41	92.068	57,62
15:12:43	1.289	57,61
15:12:43	5.167	57,62
15:12:44	13.286	57,61
15:12:46	29.851	57,62
15:12:53	76.894	57,61
15:12:58	287	57,62
15:13:06	87	57,61
15:13:08	2.263	57,62
15:13:13	9.288	57,61
15:13:18	4	57,60
15:13:18	6.208	57,59
15:13:19	1.204	57,62
15:13:21	16.220	57,61
15:13:21	16.246	57,60
15:13:21	13.780	57,61
15:13:22	1.341	57,62
15:13:26	18.538	57,61
15:13:34	3.454	57,62
15:13:36	3	57,61
15:13:36	110.053	57,62
15:13:44	2.164	57,61
15:13:46	26.250	57,62
15:13:49	4.999	57,61
15:13:49	12.268	57,60
15:13:49	12.747	57,62
15:13:52	560	57,61
15:13:54	34	57,62
15:13:55	425	57,61
15:13:56	25.548	57,62
15:14:00	197.737	57,60
15:14:05	13.792	57,59
15:14:05	14.000	57,58
15:14:05	16.605	57,57
15:14:05	20.000	57,60
15:14:07	4.692	57,61
15:14:08	4.475	57,60
15:14:09	8.060	57,61
15:14:10	59.835	57,62
15:14:11	4.676	57,61
15:14:12	4.260	57,62
15:14:13	570	57,61
15:14:15	1.872	57,62
15:14:16	988	57,60
15:14:19	173	57,62
15:14:20	72.823	57,60
15:14:21	683	57,62
15:14:25	28.433	57,61
15:14:27	687	57,62
15:14:30	20.000	57,61
15:14:35	17.784	57,60
15:14:35	129.121	57,59
15:14:36	30.151	57,61
15:14:39	91.318	57,62
15:14:44	13	57,60
15:14:44	108	57,62
15:14:47	951	57,61
15:14:47	103.179	57,60
15:14:47	3.761	57,61
15:15:01	493	57,60
15:15:02	32	57,61
15:15:06	173	57,60
15:15:06	887	57,61
15:15:12	20.900	57,60
15:15:14	16.305	57,61
15:15:17	1.567	57,60
15:15:20	62.452	57,61
15:15:32	5.482	57,60
15:15:35	25.000	57,61
15:15:37	4.673	57,60
15:15:38	96	57,62
15:15:43	157.285	57,61
15:15:54	28.922	57,62
15:15:57	10.404	57,63
15:15:57	17.875	57,62
15:15:58	4.609	57,61
15:15:59	1.424	57,62
15:16:12	5.255	57,61
15:16:13	701	57,62
15:16:13	23.449	57,63
15:16:14	3.271	57,62
15:16:21	3.616	57,61
15:16:23	6.412	57,62
15:16:25	926	57,61
15:16:25	141.308	57,62
15:16:47	298	57,61
15:16:47	244	57,62
15:16:48	13	57,61
15:16:49	1.096	57,62
15:16:53	1.870	57,61
15:16:53	77.588	57,62
15:16:59	2.641	57,61
15:17:02	702	57,62
15:17:03	77	57,61
15:17:08	41.401	57,62
15:17:27	375	57,61
15:17:27	48.110	57,62
15:17:33	418	57,61
15:17:33	34.558	57,62
15:17:37	126	57,63
15:17:39	1.744	57,62
15:17:40	4.507	57,63
15:17:49	10.699	57,62
15:17:51	908	57,61
15:17:51	42.751	57,62
15:17:55	2.652	57,63
15:18:04	2.106	57,62
15:18:04	31.658	57,63
15:18:10	1.786	57,62
15:18:11	728	57,63
15:18:22	8.851	57,62
15:18:27	31.720	57,63
15:18:28	9.885	57,62
15:18:36	19.527	57,63
15:18:39	311	57,62
15:18:40	123	57,63
15:18:43	11.705	57,62
15:18:47	52.081	57,63
15:18:51	423	57,62
15:18:52	2.054	57,63
15:18:52	17.300	57,62
15:18:54	52	57,63
15:18:56	893	57,62
15:18:57	59	57,63
15:18:58	1.440	57,62
15:18:59	144.313	57,63
15:19:10	435	57,62
15:19:11	2.436	57,63
15:19:14	3.855	57,62
15:19:14	34.932	57,63
15:19:21	4.222	57,62
15:19:21	2.846	57,63
15:19:21	1.400	57,62
15:19:22	41.855	57,63
15:19:30	173	57,64
15:19:31	185	57,63
15:19:31	1.579	57,64
15:19:34	794	57,63
15:19:37	6.889	57,64
15:19:44	26.207	57,63
15:19:49	4.307	57,64
15:20:02	215	57,63
15:20:03	225.450	57,64
15:20:19	28	57,63
15:20:22	93.682	57,64
15:20:41	26.385	57,63
15:20:41	34.486	57,64
15:20:43	15.897	57,63
15:20:44	218.531	57,64
15:21:06	2.711	57,63
15:21:06	8.258	57,62
15:21:09	1.246	57,64
15:21:15	240	57,63
15:21:15	10.415	57,62
15:21:16	342	57,63
15:21:18	4.754	57,62
15:21:21	1.585	57,63
15:21:24	5.422	57,62
15:21:26	247	57,63
15:21:27	495	57,62
15:21:28	58.433	57,63
15:21:29	19.661	57,64
15:21:34	23.716	57,65
15:21:43	6.000	57,63
15:21:44	532	57,65
15:21:49	171	57,63
15:21:49	362	57,65
15:21:55	2.159	57,63
15:21:56	67.991	57,65
15:22:02	20.000	57,64
15:22:02	17.346	57,65
15:22:02	1.778	57,63
15:22:03	48.797	57,65
15:22:05	20.000	57,64
15:22:06	11.203	57,66
15:22:08	92	57,64
15:22:08	54.686	57,66
15:22:10	35	57,64
15:22:11	42.925	57,66
15:22:12	519	57,64
15:22:13	17.453	57,66
15:22:13	17.251	57,64
15:22:13	175.276	57,66
15:22:21	641	57,64
15:22:22	10.959	57,66
15:22:25	14.374	57,64
15:22:26	92.602	57,66
15:22:36	1.840	57,64
15:22:37	26.844	57,66
15:22:39	1.486	57,65
15:22:39	13.514	57,66
15:22:40	12	57,65
15:22:42	1.100	57,66
15:22:43	25.503	57,67
15:22:44	20.000	57,66
15:22:44	21.052	57,67
15:22:45	1.899	57,66
15:22:45	13.680	57,68
15:22:47	2.903	57,66
15:22:54	6.320	57,68
15:22:54	5.179	57,69
15:22:54	700	57,68
15:22:56	20.097	57,67
15:22:58	3.771	57,68
15:22:58	1.415	57,67
15:23:05	312	57,68
15:23:09	2.366	57,67
15:23:09	3.227	57,66
15:23:13	38.191	57,68
15:23:16	886	57,67
15:23:16	1.207	57,66
15:23:17	18.222	57,68
15:23:29	1.230	57,67
15:23:30	28.356	57,68
15:23:32	354	57,67
15:23:33	1.870	57,68
15:23:36	37.657	57,67
15:23:36	227.696	57,68
15:23:55	26	57,67
15:23:57	6.147	57,68
15:23:58	7.472	57,67
15:24:02	3.467	57,68
15:24:02	17.872	57,67
15:24:02	3.973	57,66
15:24:02	27.133	57,65
15:24:02	20.001	57,67
15:24:04	13.371	57,68
15:24:07	598	57,66
15:24:08	14.346	57,68
15:24:10	428	57,66
15:24:12	1.040	57,68
15:24:12	10.003	57,66
15:24:16	840	57,67
15:24:16	16.506	57,68
15:24:16	258	57,66
15:24:16	122	57,68
15:24:20	583	57,66
15:24:23	70.122	57,68
15:24:24	1.283	57,67
15:24:25	20.000	57,68
15:24:27	169	57,67
15:24:29	142	57,68
15:24:30	13.625	57,67
15:24:30	63.170	57,66
15:24:33	27	57,65
15:24:34	16.646	57,66
15:24:36	142	57,65
15:24:37	42.461	57,66
15:24:37	1.158	57,67
15:24:37	30.289	57,68
15:24:39	13	57,66
15:24:40	516	57,67
15:24:42	71	57,66
15:24:42	1.605	57,67
15:24:45	6.451	57,66
15:24:46	20.772	57,67
15:24:46	2.409	57,68
15:24:48	11	57,66
15:24:52	168	57,67
15:24:52	3	57,66
15:24:52	579	57,67
15:24:54	127	57,66
15:24:55	346	57,67
15:24:55	495	57,66
15:24:56	322	57,67
15:24:58	159	57,66
15:24:58	23.874	57,67
15:24:59	4.655	57,66
15:25:03	206	57,67
15:25:03	4.188	57,66
15:25:05	693	57,67
15:25:07	5.001	57,66
15:25:08	1.040	57,67
15:25:10	1.390	57,66
15:25:12	584	57,67
15:25:13	8.860	57,66
15:25:21	2.601	57,67
15:25:22	17.310	57,66
15:25:22	520	57,67
15:25:23	5.268	57,66
15:25:24	11	57,67
15:25:26	4.333	57,66
15:25:27	4.158	57,67
15:25:27	29.533	57,68
15:25:31	82	57,69
15:25:32	4.234	57,68
15:25:33	299.348	57,69
15:25:35	172	57,70
15:25:36	29.129	57,69
15:25:41	42.263	57,70
15:25:54	20.000	57,68
15:25:54	67	57,70
15:25:54	8.715	57,68
15:25:58	520	57,69
15:25:59	65	57,68
15:26:00	17.331	57,69
15:26:00	12.838	57,68
15:26:08	15.080	57,69
15:26:08	1.994	57,68
15:26:09	520	57,69
15:26:09	11.323	57,68
15:26:12	1.994	57,69
15:26:14	1.016	57,70
15:26:15	87	57,69
15:26:15	1.689	57,68
15:26:16	238.904	57,70
15:26:27	1.058	57,71
15:26:28	9.624	57,70
15:26:31	923	57,71
15:26:32	2.085	57,70
15:26:33	200.000	57,71
15:26:34	108.034	57,70
15:26:34	135.158	57,71
15:26:34	362	57,70
15:26:35	7	57,71
15:26:35	23.642	57,70
15:26:36	4.915	57,71
15:26:36	30.174	57,70
15:26:38	2.069	57,71
15:26:39	1.131	57,72
15:26:40	301	57,71
15:26:41	1.239	57,70
15:26:41	334	57,71
15:26:42	215	57,72
15:26:42	99.160	57,71
15:26:43	71.821	57,70
15:26:43	41	57,71
15:26:43	5	57,70
15:26:43	8	57,71
15:26:44	21.818	57,70
15:26:44	78	57,71
15:26:48	19.448	57,70
15:26:51	262	57,71
15:26:52	12.733	57,72
15:26:54	108.986	57,70
15:26:55	342	57,71
15:26:55	61.709	57,70
15:26:58	16	57,71
15:26:59	88	57,70
15:26:59	12.915	57,71
15:27:01	1.431	57,70
15:27:01	100	57,71
15:27:02	1.580	57,70
15:27:03	22.689	57,71
15:27:04	142	57,70
15:27:04	6.913	57,71
15:27:06	25.699	57,70
15:27:07	2.114	57,71
15:27:07	263	57,72
15:27:08	1.211	57,70
15:27:09	1.154	57,71
15:27:09	58	57,72
15:27:09	429	57,70
15:27:09	5.437	57,71
15:27:14	36.584	57,70
15:27:16	6	57,71
15:27:16	140.021	57,70
15:27:27	977	57,71
15:27:27	4.041	57,72
15:27:28	1.705	57,71
15:27:31	76.144	57,70
15:27:33	187	57,71
15:27:36	5.000	57,70
15:27:36	1.703	57,71
15:27:36	12.510	57,72
15:27:36	1.382	57,73
15:27:36	59.612	57,71
15:27:40	130.899	57,70
15:27:44	7.556	57,69
15:27:47	436.465	57,70
15:27:54	1	57,71
15:27:55	201.204	57,70
15:27:59	17.778	57,71
15:28:02	994	57,70
15:28:02	268	57,71
15:28:10	31.410	57,70
15:28:12	18.280	57,71
15:28:14	12.918	57,72
15:28:14	100.618	57,73
15:28:14	56.932	57,74
15:28:14	129.402	57,75
15:28:14	1.609	57,71
15:28:16	79.331	57,70
15:28:18	66.825	57,71
15:28:26	2.527	57,70
15:28:31	230	57,71
15:28:31	7.997	57,72
15:28:31	603	57,74
15:28:31	10.232	57,76
15:28:31	5.637	57,71
15:28:31	25.473	57,72
15:28:31	21.108	57,70
15:28:34	21.185	57,71
15:28:35	268	57,72
15:28:35	38.739	57,71
15:28:44	4.937	57,70
15:28:45	33	57,71
15:28:48	1.487	57,70
15:28:50	29.054	57,71
15:28:52	4.877	57,72
15:28:57	208	57,71
15:28:57	145	57,72
15:29:02	715	57,70
15:29:03	1.720	57,71
15:29:03	4.245	57,70
15:29:03	2	57,71
15:29:03	7.072	57,70
15:29:03	8.820	57,71
15:29:07	172	57,70
15:29:09	854	57,71
15:29:11	600	57,70
15:29:12	851	57,71
15:29:30	1.860	57,70
15:29:33	95	57,71
15:29:35	2.363	57,70
15:29:37	80	57,71
15:29:37	18	57,70
15:29:40	49	57,71
15:29:45	50.358	57,70
15:29:48	286	57,71
15:29:48	356	57,70
15:29:48	63	57,71
15:29:48	50.000	57,70
15:29:50	295	57,71
15:29:55	4.556	57,70
15:29:56	4	57,71
15:29:59	150.983	57,70
15:30:02	1.741	57,71
15:30:03	21.634	57,70
15:30:04	2.748	57,69
15:30:04	4.074	57,68
15:30:06	31.227	57,70
15:30:07	297.820	57,71
15:30:10	16	57,72
15:30:14	425	57,71
15:30:17	5.880	57,72
15:30:20	1.585	57,71
15:30:21	1.074	57,72
15:30:27	197	57,71
15:30:27	5.706	57,72
15:30:28	6.283	57,71
15:30:28	47.906	57,72
15:30:29	509	57,73
15:30:33	36.909	57,71
15:30:34	15.171	57,70
15:30:34	20.795	57,71
15:30:39	84.990	57,70
15:30:48	259	57,71
15:30:49	182	57,70
15:30:50	1.905	57,71
15:30:53	100.000	57,70
15:30:53	42.526	57,71
15:31:03	288	57,70
15:31:06	259	57,71
15:31:06	103.441	57,70
15:31:07	4.392	57,71
15:31:09	345	57,70
15:31:11	977	57,71
15:31:15	18.602	57,70
15:31:23	1.282	57,71
15:31:23	15.469	57,70
15:31:24	4.325	57,71
15:31:26	336	57,70
15:31:29	6.708	57,71
15:31:30	262.282	57,70
15:31:32	35	57,71
15:31:33	8.495	57,70
15:31:34	380.345	57,71
15:31:42	89	57,73
15:31:50	8.706	57,71
15:31:52	29.345	57,73
15:31:57	172.813	57,71
15:31:58	3.544	57,70
15:32:00	3.827	57,71
15:32:06	812	57,70
15:32:07	3.465	57,71
15:32:07	2.008	57,70
15:32:12	96.522	57,71
15:32:21	51.400	57,70
15:32:23	397	57,71
15:32:25	50.000	57,70
15:32:26	17	57,71
15:32:27	28.064	57,70
15:32:29	356	57,68
15:32:30	5.725	57,69
15:32:34	627	57,68
15:32:34	299	57,69
15:32:35	4.117	57,68
15:32:36	88	57,69
15:32:40	513	57,68
15:32:44	537	57,69
15:32:48	773	57,68
15:32:51	113.351	57,69
15:32:53	5.358	57,70
15:33:02	50.500	57,69
15:33:04	4	57,70
15:33:05	52.000	57,69
15:33:07	173	57,70
15:33:07	991	57,69
15:33:08	176	57,70
15:33:08	865	57,69
15:33:09	3.466	57,70
15:33:10	50.000	57,69
15:33:14	13.625	57,70
15:33:14	331.000	57,69
15:33:17	344	57,70
15:33:19	357	57,69
15:33:20	61.109	57,70
15:33:20	2.000	57,69
15:33:21	175.421	57,70
15:33:26	1.362	57,69
15:33:27	240.260	57,70
15:33:28	257	57,71
15:33:34	17.726	57,69
15:33:36	45	57,71
15:33:39	1.993	57,69
15:33:42	360	57,71
15:33:52	1.269	57,69
15:33:53	1.400	57,70
15:33:53	1.204	57,71
15:34:08	2.147	57,69
15:34:11	3.466	57,70
15:34:11	12.066	57,69
15:34:13	387	57,70
15:34:22	836	57,69
15:34:22	1.789	57,70
15:34:34	1.130	57,69
15:34:34	84	57,70
15:34:35	1.546	57,69
15:34:36	4.134	57,70
15:34:36	2.403	57,69
15:34:37	43	57,70
15:34:38	13	57,69
15:34:38	51.993	57,70
15:34:38	4	57,69
15:34:39	85.532	57,70
15:34:40	4.488	57,69
15:34:43	595	57,70
15:34:45	22.006	57,69
15:34:49	8.928	57,70
15:34:51	46.502	57,69
15:34:55	3.474	57,70
15:34:57	16.714	57,69
15:35:00	7	57,70
15:35:00	727	57,69
15:35:02	14	57,70
15:35:02	12.196	57,69
15:35:05	2.599	57,70
15:35:05	33.208	57,69
15:35:08	17.000	57,70
15:35:08	18.185	57,69
15:35:17	37.809	57,70
15:35:18	3.757	57,69
15:35:20	11.500	57,70
15:35:21	13.365	57,69
15:35:22	394	57,70
15:35:22	130.422	57,69
15:35:29	511	57,70
15:35:37	1.283	57,69
15:35:45	27.095	57,70
15:35:52	167	57,71
15:35:52	353	57,69
15:35:52	22.828	57,71
15:35:54	1.215	57,69
15:35:56	1.722	57,71
15:35:58	1.769	57,69
15:35:59	300	57,70
15:36:02	416	57,69
15:36:02	2.860	57,71
15:36:12	1	57,70
15:36:12	1.640	57,69
15:36:13	1	57,70
15:36:13	1.899	57,69
15:36:15	38.983	57,71
15:36:16	15	57,72
15:36:16	5.121	57,71
15:36:25	48.000	57,70
15:36:28	417	57,69
15:36:29	3.664	57,71
15:36:31	132	57,69
15:36:35	354	57,71
15:36:45	5	57,69
15:36:45	1.500	57,70
15:36:45	176	57,71
15:36:46	3.506	57,69
15:36:46	3.093	57,71
15:36:47	50	57,70
15:36:48	173	57,71
15:36:50	2.000	57,69
15:36:50	2.806	57,71
15:36:53	5.105	57,69
15:36:54	3.757	57,71
15:37:07	587	57,69
15:37:09	926	57,71
15:37:13	10.550	57,69
15:37:14	2	57,70
15:37:16	5.831	57,69
15:37:19	1.280	57,70
15:37:20	2.789	57,71
15:37:26	712	57,70
15:37:26	969	57,69
15:37:28	346	57,71
15:37:29	20	57,69
15:37:30	1.524	57,71
15:37:32	10.655	57,69
15:37:37	3.455	57,71
15:37:40	20.814	57,69
15:37:41	3.465	57,71
15:37:41	17.580	57,69
15:37:45	2.794	57,71
15:37:45	50	57,69
15:37:47	93.072	57,71
15:38:01	917	57,69
15:38:04	51.997	57,71
15:38:04	82.016	57,69
15:38:04	34.236	57,71
15:38:05	17.404	57,69
15:38:05	22.608	57,71
15:38:06	46.098	57,69

VOLVER AL INICIO

15:38:06	12.430	57,71
15:38:07	33.499	57,69
15:38:09	30.104	57,71
15:38:16	235	57,69
15:38:17	58.748	57,71
15:38:32	309	57,69
15:38:33	37.383	57,71
15:38:40	352	57,69
15:38:42	7.138	57,71
15:38:42	857	57,69
15:38:43	10.917	57,71
15:38:54	34	57,70
15:38:54	42	57,71
15:38:56	152	57,70
15:38:57	219	57,71
15:39:02	65.184	57,69
15:39:02	19.785	57,71
15:39:04	6.425	57,69
15:39:04	6.425	57,70
15:39:04	6.065	57,69
15:39:04	13.935	57,70
15:39:04	6.065	57,71
15:39:05	14.295	57,69
15:39:05	34.000	57,70
15:39:05	295	57,71
15:39:05	17.580	57,69
15:39:05	17.580	57,71
15:39:05	3.756	57,69
15:39:06	15.187	57,71
15:39:15	3.004	57,69
15:39:18	20	57,71
15:39:19	9.029	57,70
15:39:20	25.526	57,71
15:39:25	17.580	57,69
15:39:26	36.388	57,71
15:39:26	17.568	57,69
15:39:27	1.754	57,71
15:39:29	4.339	57,69
15:39:30	14.277	57,71
15:39:33	1.608	57,69
15:39:37	102.152	57,71
15:39:40	17.328	57,70
15:39:42	29.457	57,71
15:39:43	71.058	57,70
15:39:45	10.308	57,71
15:39:45	30	57,70
15:39:45	85	57,71
15:39:46	120	57,70
15:39:46	49	57,71
15:39:46	10.052	57,70
15:39:46	9.692	57,71
15:39:47	17.607	57,70
15:39:47	10.800	57,71
15:39:47	7.296	57,72
15:39:48	2.423	57,70
15:39:48	2.463	57,72
15:39:50	17.577	57,70
15:39:50	17.559	57,72
15:39:50	9.554	57,70
15:39:51	2.441	57,72
15:39:53	22.251	57,70
15:39:56	11	57,71
15:39:56	172	57,69
15:39:58	22.532	57,71
15:39:58	52.060	57,69
15:40:00	1.732	57,71
15:40:01	19.950	57,69
15:40:02	171	57,70
15:40:02	17.557	57,69
15:40:06	3.742	57,70
15:40:06	460	57,68
15:40:08	3.465	57,70
15:40:08	1.770	57,68
15:40:10	313	57,70
15:40:14	142	57,69
15:40:15	3.415	57,67
15:40:15	142	57,69
15:40:15	4.163	57,67
15:40:15	84	57,69
15:40:16	585	57,67
15:40:18	257	57,69
15:40:20	17.587	57,67
15:40:21	13	57,69
15:40:21	36.004	57,67
15:40:23	34	57,69
15:40:26	15.844	57,67
15:40:26	12.309	57,66
15:40:26	27.889	57,67
15:40:27	12.113	57,69
15:40:29	11.873	57,68
15:40:31	28.245	57,69
15:40:31	8.127	57,68
15:40:31	8.127	57,69
15:40:31	10.121	57,68
15:40:32	10.121	57,69
15:40:32	168	57,70
15:40:33	15.125	57,69
15:40:36	14.189	57,68
15:40:36	5.002	57,69
15:40:36	52.491	57,68
15:40:38	309	57,69
15:40:38	121	57,70
15:40:39	14.942	57,68
15:40:39	10	57,70
15:40:39	17.337	57,68
15:40:40	5.223	57,69
15:40:40	1.041	57,68
15:40:40	6.264	57,69
15:40:40	14.776	57,68
15:40:40	11.913	57,69
15:40:41	34.920	57,68
15:40:41	17.639	57,69
15:40:43	56	57,68
15:40:44	1.733	57,69
15:40:44	1	57,68
15:40:44	1	57,69
15:40:44	16.716	57,68
15:40:44	22.504	57,69
15:40:44	4.182	57,68
15:40:44	2.863	57,69
15:40:45	421	57,68
15:40:45	1.688	57,69
15:40:45	17.583	57,68
15:40:45	17.583	57,69
15:40:46	1.581	57,68
15:40:46	2.260	57,69
15:40:46	85	57,70
15:40:46	9.763	57,68
15:40:47	10.191	57,70
15:40:47	9.391	57,68
15:40:47	19.592	57,70
15:40:49	28	57,71
15:40:49	33	57,72
15:40:49	66	57,69
15:40:49	33	57,68
15:40:49	33	57,71
15:40:51	9.408	57,69
15:40:54	33	57,68
15:40:55	66	57,70
15:40:55	74	57,72
15:40:55	18.610	57,69
15:40:55	396	57,71
15:40:57	8.790	57,69
15:40:57	8.790	57,71
15:40:57	1.835	57,69
15:40:57	5.581	57,71
15:40:58	232	57,70
15:40:58	4.064	57,71
15:41:00	694	57,68
15:41:01	1.722	57,71
15:41:11	10.950	57,69
15:41:14	2.461	57,71
15:41:17	287	57,69
15:41:17	7.423	57,71
15:41:24	938	57,69
15:41:24	2.164	57,71
15:41:25	3.073	57,69
15:41:27	2.605	57,70
15:41:28	17.337	57,68
15:41:28	9.142	57,70
15:41:29	83.626	57,68
15:41:33	4	57,70
15:41:34	86.685	57,68
15:41:39	15.448	57,70
15:41:39	107.257	57,71
15:41:39	33.893	57,72
15:41:39	21.299	57,69
15:41:39	8.459	57,71
15:41:40	4.510	57,69
15:41:40	3.450	57,71
15:41:41	15	57,70
15:41:41	8.704	57,71
15:41:42	1.708	57,70
15:41:42	1.110	57,71
15:41:42	598	57,72
15:41:43	5.809	57,70
15:41:43	5.809	57,71
15:41:44	3.321	57,72
15:41:46	5.998	57,71
15:41:47	5.718	57,70
15:41:54	168	57,71
15:41:55	27.086	57,70
15:42:03	6.000	57,71
15:42:03	2.072	57,69
15:42:03	15.831	57,72
15:42:04	17.580	57,69
15:42:04	7.753	57,70
15:42:12	543	57,69
15:42:14	2.101	57,68
15:42:15	513	57,70
15:42:17	989	57,68
15:42:17	1.724	57,70
15:42:18	5.008	57,68
15:42:21	72	57,70
15:42:29	639	57,68
15:42:29	12.512	57,69
15:42:29	17.583	57,68
15:42:29	7.488	57,69
15:42:29	12.547	57,70
15:42:30	33.432	57,68
15:42:31	19.889	57,70
15:42:44	15	57,68
15:42:44	270	57,70
15:42:45	531	57,68
15:42:48	9.994	57,70
15:43:04	14.659	57,69
15:43:04	17.438	57,70
15:43:11	1.760	57,69
15:43:13	58.017	57,70
15:43:13	8.017	57,71
15:43:13	12.218	57,70
15:43:14	11.983	57,71
15:43:17	18.977	57,70
15:43:17	18.436	57,71
15:43:18	10.788	57,70
15:43:21	70.320	57,69
15:43:33	1.772	57,70
15:43:33	28.655	57,69
15:43:34	10.079	57,70
15:43:39	837	57,69
15:43:39	37.954	57,70
15:43:40	48.774	57,71
15:43:41	3.454	57,70
15:43:41	100	57,71
15:43:41	5.272	57,70
15:43:42	5.359	57,71
15:43:43	33	57,70
15:43:43	6.113	57,69
15:43:45	1.536	57,70
15:43:52	4.744	57,71
15:43:54	612	57,69
15:43:55	78.365	57,71
15:44:02	29	57,69
15:44:02	6.007	57,71
15:44:06	2	57,69
15:44:07	29	57,70
15:44:07	877	57,71
15:44:09	29	57,69
15:44:09	214	57,71
15:44:11	185	57,69
15:44:12	12.977	57,71
15:44:18	86	57,70
15:44:18	13.608	57,69
15:44:19	29	57,70
15:44:19	8.703	57,71
15:44:20	40.464	57,69
15:44:23	95	57,71
15:44:24	596	57,69
15:44:24	3.465	57,71
15:44:25	171	57,69
15:44:28	11.332	57,71
15:44:39	36.995	57,69
15:44:46	254	57,70
15:44:46	15.674	57,69
15:44:47	317	57,70
15:44:47	3.994	57,69
15:44:50	512	57,70
15:44:50	568	57,71
15:44:50	14.064	57,69
15:44:52	237	57,71
15:44:52	71.071	57,69
15:44:58	67	57,71
15:44:59	1.613	57,69
15:45:01	5.695	57,70
15:45:01	1.606	57,71
15:45:01	5.695	57,69
15:45:01	5.695	57,71
15:45:02	4.490	57,69
15:45:03	2.022	57,71
15:45:10	168	57,69
15:45:13	1	57,70
15:45:14	10.616	57,69
15:45:14	7.099	57,70
15:45:14	28	57,71
15:45:18	713	57,69
15:45:19	218	57,71
15:45:23	15.702	57,69
15:45:24	6.022	57,71
15:45:27	572	57,69
15:45:28	26.405	57,71
15:45:29	622	57,69
15:45:29	233	57,71
15:45:33	6.044	57,69
15:45:34	363	57,71
15:45:38	54	57,69
15:45:38	145.698	57,71
15:45:46	1.748	57,69
15:45:48	521	57,71
15:45:48	3.001	57,69
15:45:49	129.722	57,71
15:45:49	5.994	57,74
15:45:49	17.577	57,70
15:45:49	17.577	57,73
15:45:50	2.074	57,70
15:45:50	2.074	57,73
15:45:50	1.495	57,70
15:45:58	1.495	57,73
15:45:58	15.073	57,75
15:45:58	21.956	57,71
15:45:59	15.786	57,70
15:46:03	7.333	57,71
15:46:04	664	57,72
15:46:06	21.902	57,71
15:46:11	860	57,72
15:46:14	45.913	57,70
15:46:19	190	57,72
15:46:20	4.288	57,70
15:46:21	1.290	57,72
15:46:24	3.306	57,70
15:46:26	12.948	57,72
15:46:27	351	57,70
15:46:29	10.343	57,72
15:46:38	1.451	57,70
15:46:40	88.899	57,72
15:46:44	724	57,70
15:46:48	1.097	57,72
15:46:52	44.016	57,70
15:46:52	20.519	57,72
15:46:53	14.773	57,70
15:46:53	544	57,72
15:46:53	20.000	57,71
15:46:54	5.543	57,70
15:46:55	11.407	57,72
15:46:55	5.730	57,70
15:46:56	296	57,73
15:46:56	258	57,74
15:46:58	86	57,73
15:46:58	7.648	57,70
15:47:03	33	57,72
15:47:04	50	57,73
15:47:04	5.324	57,74
15:47:05	3.514	57,70
15:47:05	20.000	57,72
15:47:07	3.514	57,71
15:47:10	67	57,73
15:47:10	3.514	57,71
15:47:10	254	57,74
15:47:10	7.061	57,71
15:47:12	1.710	57,72
15:47:12	5.911	57,71
15:47:15	5.911	57,70
15:47:16	84	57,72
15:47:16	10.542	57,70
15:47:18	11.544	57,71
15:47:18	15.057	57,72
15:47:18	1.043	57,73
15:47:19	4.943	57,72
15:47:19	4.343	57,71
15:47:19	3.768	57,73
15:47:19	7.842	57,71
15:47:19	3.514	57,73
15:47:20	6.217	57,71
15:47:20	30	57,73
15:47:20	3.514	57,71
15:47:20	3.514	57,73
15:47:20	7.774	57,71
15:47:21	3.514	57,73
15:47:21	5.910	57,71
15:47:22	3.514	57,73
15:47:22	2.735	57,71
15:47:23	1.387	57,73
15:47:23	11.967	57,71
15:47:26	3.514	57,73
15:47:26	3.649	57,71
15:47:27	3.514	57,73
15:47:28	7.104	57,72
15:47:28	12.414	57,73
15:47:29	3.538	57,72
15:47:29	3.514	57,73
15:47:30	18	57,72
15:47:30	3.514	57,73
15:47:30	7.042	57,72
15:47:31	3.514	57,73
15:47:31	10	57,72
15:47:31	4	57,73
15:47:32	2.308	57,72
15:47:32	2.308	57,73
15:47:32	3.516	57,71
15:47:33	6.280	57,73
15:47:33	3.518	57,71
15:47:34	216	57,73
15:47:34	3.514	57,71
15:47:34	6	57,72
15:47:34	3.508	57,73
15:47:35	7.028	57,71
15:47:36	5	57,72
15:47:37	3.514	57,71
15:47:38	4	57,72
15:47:38	22.518	57,73
15:47:39	2.192	57,71
15:47:39	4	57,73
15:47:43	3.517	57,71
15:47:44	3	57,72
15:47:44	4.042	57,71
15:47:44	3	57,72
15:47:45	4.714	57,71
15:47:45	3	57,72
15:47:46	3.514	57,71
15:47:47	36.716	57,72
15:47:48	3.514	57,71
15:47:48	36	57,73
15:47:50	3.514	57,71
15:47:50	21.526	57,72
15:47:51	3.514	57,71
15:47:51	3.915	57,73
15:47:53	3.514	57,71
15:47:54	100.870	57,73
15:47:54	3.514	57,71
15:47:54	3.514	57,73
15:47:55	3.514	57,71
15:47:55	3.514	57,73
15:47:56	3	57,71
15:47:56	4.299	57,73
15:48:01	172	57,72
15:48:01	689	57,71
15:48:01	172	57,72
15:48:02	11.428	57,71
15:48:04	165	57,73
15:48:04	3.514	57,71
15:48:04	3.514	57,73
15:48:05	3.514	57,71
15:48:05	3.782	57,73
15:48:07	3.514	57,71
15:48:07	3.514	57,73
15:48:07	3.514	57,71
15:48:08	3.522	57,73
15:48:08	12.537	57,71
15:48:14	32	57,73
15:48:14	3.514	57,71
15:48:14	3.683	57,73
15:48:19	3.514	57,71
15:48:19	4.671	57,73
15:48:22	8.442	57,71
15:48:23	3.519	57,73
15:48:24	2.463	57,71
15:48:25	525	57,73
15:48:27	63	57,71
15:48:27	26.812	57,72
15:48:27	139.729	57,73
15:48:38	39.657	57,72
15:48:50	176	57,71
15:48:50	15.538	57,72
15:48:53	6.240	57,73
15:49:00	263	57,72
15:49:01	13	57,73
15:49:01	1.161	57,72
15:49:01	1.876	57,71
15:49:07	68.773	57,73
15:49:16	53	57,71
15:49:16	1.375	57,73
15:49:20	12.514	57,71
15:49:23	432	57,72
15:49:23	21	57,71
15:49:23	14.913	57,72
15:49:29	424	57,71
15:49:30	422	57,72
15:49:31	86	57,71
15:49:34	4.046	57,72
15:49:42	5.510	57,71
15:49:43	2.674	57,72
15:49:50	4.211	57,71
15:49:51	91	57,72
15:49:51	1.402	57,71
15:49:51	59	57,72
15:49:52	42.193	57,71
15:49:52	3.778	57,72
15:49:53	1.768	57,71
15:49:54	6.722	57,72
15:49:56	2.613	57,71
15:50:02	788	57,70
15:50:02	869	57,72
15:50:11	8.783	57,70
15:50:12	17.254	57,71
15:50:16	4.347	57,70
15:50:17	2.812	57,71
15:50:28	436	57,70
15:50:30	506	57,71
15:50:35	5.899	57,70
15:50:38	86	57,71
15:50:39	140	57,70
15:50:39	47.895	57,71
15:51:05	300	57,70
15:51:08	257	57,71
15:51:11	1.009	57,70
15:51:13	188	57,71
15:51:21	163	57,70
15:51:23	10.474	57,71
15:51:25	16.826	57,70
15:51:34	120.528	57,71
15:51:40	2.435	57,72
15:51:40	14.054	57,73
15:51:42	26.511	57,72
15:51:43	3.034	57,73
15:51:44	882	57,71
15:51:47	168	57,73
15:51:53	1.232	57,72
15:52:01	1.544	57,71
15:52:02	25.924	57,72
15:52:02	557	57,71
15:52:05	2.563	57,72
15:52:05	23.253	57,71
15:52:11	26.167	57,72
15:52:11	47.814	57,73
15:52:11	12.599	57,74
15:52:11	16.318	57,72
15:52:18	2.972	57,73
15:52:21	1.676	57,72
15:52:23	12.576	57,73
15:52:27	6.112	57,72
15:52:29	64.633	57,73
15:52:44	1.379	57,75
15:52:45	12.379	57,73
15:52:46	3.875	57,75
15:52:50	15.470	57,73
15:52:52	2.512	57,75
15:52:59	35.070	57,73
15:53:02	68.841	57,75
15:53:02	303	57,74
15:53:05	70.953	57,75
15:53:11	200	57,76
15:53:11	4.211	57,77
15:53:11	20.000	57,75
15:53:15	17.570	57,74
15:53:15	4.329	57,75
15:53:18	5.187	57,74
15:53:19	13.937	57,75
15:53:24	4.329	57,73
15:53:25	2.078	57,75
15:53:31	581	57,71
15:53:36	8.744	57,73
15:53:43	6.117	57,71
15:53:48	1.247	57,73
15:53:58	86	57,71
15:53:59	375	57,73
15:54:01	209	57,71
15:54:10	9.644	57,73
15:54:20	57.536	57,74
15:54:20	20.760	57,75
15:54:25	1.732	57,72
15:54:38	1.660	57,73
15:54:42	2.428	57,72
15:54:45	86.941	57,74
15:54:48	1.773	57,72
15:54:57	37.372	57,74
15:54:58	30	57,72
15:55:00	18.189	57,74
15:55:01	184.183	57,72
15:55:11	7.107	57,74
15:55:11	8.664	57,72
15:55:12	3.606	57,74
15:55:12	6.148	57,72
15:55:16	346	57,74
15:55:19	27	57,72
15:55:25	10.337	57,74
15:55:25	10	57,72
15:55:26	1.404	57,74
15:55:26	9.005	57,72
15:55:29	3.959	57,74
15:55:29	1.739	57,73
15:55:29	687	57,74
15:55:30	12.249	57,73
15:55:31	97.773	57,72
15:55:31	30.189	57,74
15:55:38	5.653	57,72
15:55:42	464	57,73
15:55:42	734	57,74
15:55:52	97	57,72
15:55:54	7.858	57,74
15:56:17	10.702	57,72
15:56:22	130	57,74
15:56:22	22.707	57,72
15:56:26	959	57,74
15:56:27	100.000	57,72
15:56:27	177	57,74
15:56:30	21.553	57,72
15:56:41	1.108	57,74
15:56:42	420	57,72
15:56:43	617	57,74
15:56:48	4.525	57,72
15:56:48	47.875	57,74
15:57:02	1.724	57,72
15:57:06	1.020	57,74
15:57:09	6.293	57,72
15:57:12	86	57,74
15:57:12	1.074	57,72
15:57:12	178	57,73
15:57:17	8.289	57,72
15:57:19	308	57,73
15:57:19	2.076	57,72
15:57:20	9.499	57,73
15:57:24	9.537	57,74
15:57:30	1.738	57,72
15:57:31	107	57,74
15:57:31	270	57,72
15:57:33	1	57,73
15:57:35	79	57,74
15:57:40	92	57,73
15:57:40	13.369	57,72
15:57:43	3.042	57,74
15:57:56	95	57,73
15:58:04	434	57,74
15:58:07	173	57,73
15:58:09	136.588	57,74
15:58:13	901	57,73
15:58:17	2.770	57,74
15:58:20	731	57,73
15:58:21	1	57,74
15:58:21	351	57,73
15:58:24	3.546	57,74
15:58:25	373	57,73
15:58:25	6.690	57,74
15:58:31	12.040	57,73
15:58:33	4.000	57,74
15:58:34	310.384	57,73
15:58:39	446	57,74
15:58:46	1.692	57,73
15:58:48	103	57,74
15:58:48	5.660	57,73
15:58:51	835	57,74
15:58:51	17.564	57,73
15:58:52	17	57,74
15:58:52	33.505	57,73
15:58:57	86	57,74
15:58:58	1	57,73
15:58:59	211	57,74

VOLVER AL INICIO

15:59:00	85.886	57,73
15:59:01	658	57,74
15:59:01	213	57,73
15:59:02	485	57,74
15:59:06	17.562	57,73
15:59:08	830	57,74
15:59:08	17.562	57,73
15:59:09	3.463	57,74
15:59:09	17.562	57,73
15:59:09	1	57,74
15:59:10	20.165	57,73
15:59:13	86	57,74
15:59:13	19.999	57,73
15:59:17	173	57,74
15:59:18	300	57,73
15:59:21	356	57,74
15:59:23	6.637	57,73
15:59:23	6.688	57,74
15:59:25	12.913	57,73
15:59:25	12.929	57,74
15:59:26	449	57,72
15:59:26	793	57,74
15:59:29	8.266	57,72
15:59:29	8.266	57,73
15:59:31	11.734	57,72
15:59:31	11.734	57,73
15:59:32	24.228	57,72
15:59:32	12.038	57,73
15:59:32	7.962	57,74
15:59:32	4.228	57,73
15:59:33	17.939	57,72
15:59:33	15.962	57,73
15:59:33	18.327	57,72
15:59:34	13.901	57,73
15:59:39	2.061	57,71
15:59:39	2.061	57,73
15:59:40	25.962	57,71
15:59:40	15.962	57,73
15:59:40	15.962	57,71
15:59:40	15.962	57,73
15:59:44	15.962	57,71
15:59:44	15.962	57,73
15:59:44	15.959	57,71
15:59:44	16.147	57,73
15:59:46	15.962	57,71
15:59:46	19.357	57,73
15:59:46	15.962	57,71
15:59:46	19.932	57,73
15:59:49	4.110	57,71
15:59:49	20.000	57,72
15:59:49	4.307	57,74
15:59:51	20.894	57,71
15:59:53	20.000	57,73
15:59:57	20.000	57,71
15:59:57	41.351	57,73
15:59:58	20.000	57,71
15:59:58	20.000	57,73
15:59:59	20.000	57,71
15:59:59	20.329	57,73
16:00:00	20.000	57,71
16:00:00	20.000	57,73
16:00:02	20.042	57,71
16:00:02	3.932	57,73
16:00:02	16.068	57,74
16:00:02	2.821	57,72
16:00:02	5.159	57,73
16:00:04	2.388	57,72
16:00:04	9.552	57,73
16:00:04	2.388	57,72
16:00:05	5.289	57,73
16:00:05	4.263	57,74
16:00:05	1.958	57,72
16:00:05	20.000	57,74
16:00:05	20.000	57,72
16:00:05	48.891	57,74
16:00:06	16.057	57,72
16:00:06	36.057	57,74
16:00:06	20.000	57,73
16:00:06	6.551	57,74
16:00:08	14.987	57,72
16:00:08	6.732	57,74
16:00:09	6.732	57,72
16:00:09	6.732	57,74
16:00:13	6.732	57,72
16:00:13	6.732	57,74
16:00:16	6.732	57,72
16:00:16	6.743	57,74
16:00:20	546	57,72
16:00:20	20.000	57,73
16:00:22	21.732	57,72
16:00:22	20.084	57,74
16:00:23	11.743	57,72
16:00:23	11.743	57,74
16:00:23	20.000	57,73
16:00:24	11.762	57,74
16:00:24	8.238	57,72
16:00:24	10.130	57,74
16:00:26	11.762	57,72
16:00:26	12.353	57,73
16:00:30	20.000	57,72
16:00:30	20.000	57,73
16:00:31	23.546	57,72
16:00:31	20.000	57,74
16:00:31	15.057	57,72
16:00:32	40.888	57,74
16:00:33	352	57,73
16:00:34	496	57,72
16:00:35	220	57,73
16:00:38	299.578	57,72
16:00:44	25.000	57,71
16:00:45	33.715	57,72
16:00:55	173	57,70
16:00:59	1.059	57,72
16:01:03	1.888	57,71
16:01:07	161.310	57,70
16:01:09	36.842	57,71
16:01:11	83.607	57,70
16:01:13	45.170	57,72
16:01:19	859	57,71
16:01:19	75.919	57,72
16:01:28	8.983	57,73
16:01:29	3.529	57,71
16:01:33	21.524	57,73
16:01:35	4.598	57,71
16:01:35	26	57,73
16:01:35	2.433	57,71
16:01:37	20.000	57,72
16:01:45	2.222	57,73
16:01:46	2.562	57,71
16:01:48	6.819	57,73
16:01:55	2.116	57,71
16:01:57	3.703	57,73
16:02:13	15.322	57,74
16:02:14	86	57,73
16:02:16	38.902	57,72
16:02:17	705	57,71
16:02:20	21.169	57,72
16:02:30	2.117	57,71
16:02:33	39.850	57,72
16:02:38	20.000	57,71
16:02:39	2.465	57,72
16:02:41	11.794	57,70
16:02:53	35	57,72
16:02:59	45.901	57,70
16:03:01	104.565	57,72
16:03:08	2.114	57,70
16:03:12	4.508	57,72
16:03:18	93	57,70
16:03:23	123.625	57,72
16:03:35	3.257	57,71
16:03:42	63.507	57,72
16:03:51	495	57,73
16:03:58	15	57,72
16:03:58	561	57,73
16:04:01	74	57,72
16:04:03	74.614	57,73
16:04:13	50.000	57,74
16:04:13	460	57,73
16:04:20	50.000	57,74
16:04:28	12.581	57,75
16:04:32	35.747	57,74
16:04:35	3.867	57,73
16:04:38	3.114	57,72
16:04:54	8	57,73
16:04:58	143	57,72
16:05:02	106	57,73
16:05:14	2.234	57,72
16:05:14	6.126	57,73
16:05:23	43.000	57,72
16:05:31	702	57,73
16:05:35	4.990	57,71
16:05:42	19.884	57,73
16:05:56	36.454	57,72
16:05:57	44.862	57,73
16:05:58	4.404	57,72
16:06:05	343	57,73
16:06:12	12.965	57,72
16:06:13	28.178	57,73
16:06:13	32.974	57,74
16:06:16	1.487	57,73
16:06:18	3.419	57,74
16:06:18	1.299	57,72
16:06:25	51.402	57,73
16:06:39	171	57,72
16:06:39	695	57,73
16:06:41	48.343	57,72
16:06:45	1.844	57,71
16:06:46	5.760	57,73
16:06:54	3.491	57,71
16:06:54	105.198	57,73
16:07:13	37.419	57,72
16:07:19	59.642	57,73
16:07:32	143	57,72
16:07:33	12.007	57,73
16:07:39	5.017	57,71
16:07:39	5.207	57,73
16:07:41	346	57,71
16:07:42	2.000	57,73
16:07:42	105	57,71
16:07:47	7	57,73
16:07:52	173	57,72
16:07:52	25.816	57,71
16:07:53	2.559	57,72
16:07:55	875.732	57,71
16:08:00	1.196	57,70
16:08:04	302	57,71
16:08:06	109.196	57,70
16:08:27	1.625	57,69
16:08:27	21.254	57,67
16:08:27	20.000	57,69
16:08:27	20.000	57,70
16:08:28	139	57,69
16:08:28	1	57,70
16:08:29	713	57,69
16:08:33	20.654	57,70
16:08:45	10.499	57,69
16:08:50	446	57,70
16:09:00	2.934	57,69
16:09:02	20.304	57,70
16:09:02	2.035	57,69
16:09:02	15.395	57,70
16:09:07	1.000	57,69
16:09:09	895	57,70
16:09:10	63.492	57,69
16:09:20	10.179	57,68
16:09:21	252	57,69
16:09:21	2.895	57,68
16:09:21	73.258	57,69
16:09:28	2.467	57,70
16:09:32	286	57,69
16:09:39	2.885	57,70
16:10:01	359	57,68
16:10:04	15.241	57,70
16:10:09	1.392	57,71
16:10:21	4.718	57,70
16:10:22	4.702	57,69
16:10:23	259	57,70
16:10:24	1.396	57,69
16:10:25	5.655	57,70
16:10:38	720	57,69
16:10:38	14.086	57,70
16:10:41	8.256	57,71
16:10:41	2.814	57,70
16:10:42	6.930	57,71
16:10:43	4.339	57,70
16:10:44	2.206	57,71
16:10:44	1	57,70
16:10:44	3.467	57,71
16:10:45	10.436	57,70
16:10:48	2.166	57,69
16:10:48	3.466	57,70
16:10:49	3.466	57,69
16:10:49	3.466	57,70
16:10:49	14.370	57,69
16:10:50	3.465	57,71
16:10:52	87	57,69
16:10:52	9.447	57,70
16:10:54	1.286	57,69
16:10:54	6.932	57,70
16:10:55	5.254	57,69
16:10:56	1.788	57,70
16:10:56	3.465	57,71
16:10:57	2.822	57,69
16:10:57	12.301	57,71
16:11:01	2.320	57,69
16:11:01	3.465	57,71
16:11:01	3.465	57,69
16:11:02	7.104	57,70
16:11:03	730	57,69
16:11:04	7.789	57,70
16:11:05	1.720	57,69
16:11:05	3.466	57,70
16:11:06	3.466	57,69
16:11:06	3.466	57,70
16:11:06	21.007	57,69
16:11:09	3.885	57,70
16:11:11	3.531	57,69
16:11:12	24.685	57,70
16:11:17	2.766	57,69
16:11:18	3.822	57,70
16:11:20	561	57,69
16:11:21	1.864	57,70
16:11:21	1.136	57,69
16:11:21	341	57,70
16:11:24	3.802	57,69
16:11:24	6.932	57,70
16:11:24	633	57,69
16:11:24	346	57,70
16:11:25	3.466	57,69
16:11:25	24.280	57,70
16:11:34	3.349	57,69
16:11:35	3.466	57,70
16:11:35	3.466	57,69
16:11:35	3.466	57,70
16:11:35	6.932	57,69
16:11:36	3.466	57,70
16:11:37	3.466	57,69
16:11:37	3.466	57,70
16:11:38	15	57,69
16:11:38	15	57,70
16:11:38	3.466	57,69
16:11:38	6.932	57,70
16:11:39	3.466	57,69
16:11:40	3.466	57,70
16:11:40	6.932	57,69
16:11:40	6.932	57,70
16:11:41	3.466	57,69
16:11:43	3.466	57,70
16:11:43	6.932	57,69
16:11:44	3.466	57,70
16:11:44	10.000	57,69
16:11:45	3.517	57,70
16:11:45	3.866	57,69
16:11:47	2.494	57,70
16:11:55	32	57,69
16:12:01	16.114	57,70
16:12:07	2.719	57,69
16:12:07	23.759	57,70
16:12:07	47.066	57,71
16:12:10	2.840	57,69
16:12:12	346	57,70
16:12:12	79.398	57,69
16:12:31	508	57,68
16:12:40	25.488	57,69
16:12:40	102.287	57,70
16:12:44	1	57,71
16:12:44	40.422	57,70
16:12:45	6.368	57,69
16:12:47	25.000	57,70
16:12:48	703	57,69
16:12:58	57.736	57,70
16:13:01	198	57,71
16:13:02	14.129	57,70
16:13:05	176	57,69
16:13:13	457	57,70
16:13:25	3.300	57,69
16:13:25	43	57,70
16:13:27	26.955	57,69
16:13:29	230	57,70
16:13:34	1.550	57,71
16:13:35	1.550	57,70
16:13:44	2.359	57,71
16:13:44	6.452	57,70
16:13:44	2.359	57,71
16:13:44	42.850	57,70
16:13:45	584	57,71
16:13:46	1.443	57,70
16:13:47	800	57,71
16:13:47	1.576	57,70
16:13:47	6.707	57,71
16:13:51	173	57,70
16:13:51	6.426	57,71
16:13:53	168	57,70
16:13:53	9.751	57,71
16:13:55	5.167	57,70
16:13:55	8.741	57,71
16:14:01	5.018	57,70
16:14:01	4.687	57,71
16:14:03	1.685	57,70
16:14:03	8.575	57,71
16:14:08	86	57,70
16:14:08	86	57,71
16:14:08	18.000	57,70
16:14:08	14.658	57,71
16:14:11	2.492	57,70
16:14:13	2.314	57,71
16:14:20	87.743	57,70
16:14:26	679	57,69
16:14:26	220	57,70
16:14:27	10.127	57,69
16:14:30	5.283	57,70
16:14:32	243	57,69
16:14:34	7.209	57,70
16:14:49	22.288	57,69
16:14:54	10	57,70
16:14:55	1.742	57,69
16:14:57	129	57,70
16:15:06	10.516	57,69
16:15:09	20.204	57,70
16:15:18	363	57,69
16:15:18	146	57,70
16:15:24	6.893	57,69
16:15:26	99	57,68
16:15:28	3.323	57,69
16:15:31	539	57,68
16:15:32	385	57,69
16:15:35	4.270	57,68
16:15:35	19.242	57,69
16:15:37	4.787	57,68
16:15:39	2.620	57,69
16:15:40	15.231	57,68
16:15:57	171	57,69
16:15:57	73	57,68
16:16:00	1.342	57,69
16:16:00	1.452	57,68
16:16:05	18.843	57,69
16:16:17	366	57,68
16:16:22	9.671	57,69
16:16:55	657	57,68
16:16:56	2.027	57,69
16:16:58	1.684	57,70
16:17:00	13.656	57,68
16:17:01	9.268	57,70
16:17:10	18.784	57,68
16:17:17	48.000	57,69
16:17:36	172	57,70
16:17:39	3.684	57,69
16:17:42	547	57,70
16:17:51	25.694	57,69
16:17:56	22	57,70
16:17:57	84	57,69
16:17:57	76.207	57,68
16:18:01	5.847	57,67
16:18:03	17.020	57,69
16:18:04	24.786	57,68
16:18:04	3.468	57,66
16:18:04	7.320	57,65
16:18:04	20.000	57,68
16:18:05	22.078	57,69
16:18:05	4.785	57,70
16:18:09	4.646	57,68
16:18:18	41.476	57,70
16:18:24	76.855	57,69
16:18:26	20.176	57,68
16:18:29	1.276	57,69
16:18:34	1.735	57,67
16:18:34	70.818	57,69
16:18:41	16.848	57,67
16:18:42	2.736	57,69
16:18:48	3.568	57,68
16:18:48	1.417	57,69
16:18:48	3.568	57,68
16:18:48	251	57,67
16:18:48	1.784	57,68
16:18:48	1.579	57,67
16:18:53	5.163	57,68
16:18:57	37	57,69
16:18:57	94	57,68
16:18:58	171	57,69
16:18:58	46	57,68
16:18:59	15.381	57,69
16:18:59	2.116	57,68
16:19:02	476	57,67
16:19:02	2	57,68
16:19:02	173	57,69
16:19:02	2	57,68
16:19:03	28.973	57,69
16:19:13	15.275	57,67
16:19:14	222	57,69
16:19:24	1.650	57,67
16:19:30	4.402	57,69
16:19:35	14.898	57,67
16:19:39	5.680	57,69
16:19:40	184	57,68
16:19:46	1.291	57,69
16:20:01	1	57,65
16:20:02	2.946	57,69
16:20:06	13.062	57,65
16:20:12	345	57,63
16:20:12	141.883	57,62
16:20:18	6.453	57,69
16:20:36	1.265	57,65
16:20:36	2.099	57,63
16:20:36	143.117	57,62
16:20:36	100	57,61
16:20:36	8.561	57,60
16:20:41	10.322	57,69
16:20:43	2.498	57,63
16:20:43	258	57,62
16:20:44	3.620	57,63
16:20:49	2.204	57,67
16:20:49	1.214	57,63
16:20:51	133	57,62
16:20:51	584	57,60
16:20:52	31.645	57,62
16:20:55	12.488	57,64
16:20:57	8.052	57,62
16:21:04	416	57,63
16:21:04	8.319	57,66
16:21:06	542	57,67
16:21:06	12.918	57,68
16:21:19	850	57,64
16:21:19	20.782	57,65
16:21:20	4.979	57,64
16:21:21	11.659	57,65
16:21:21	650	57,64
16:21:22	34.118	57,65
16:21:26	532	57,63
16:21:27	1.386	57,65
16:21:38	170	57,63
16:21:38	38.947	57,64
16:21:41	4.940	57,63
16:21:41	305	57,62
16:21:41	455	57,61
16:21:41	305	57,63
16:21:43	5.225	57,64
16:21:45	22.860	57,63
16:21:48	31.680	57,64
16:21:49	5.481	57,61
16:21:49	2.981	57,60
16:21:52	25.518	57,63
16:22:25	84	57,64
16:22:26	562	57,63
16:22:26	217	57,61
16:22:26	1.357	57,60
16:22:27	17	57,63
16:22:28	13.336	57,64
16:22:32	11.546	57,63
16:22:46	2.626	57,64
16:23:04	2.190	57,61
16:23:08	48.575	57,64
16:23:11	285	57,61
16:23:12	10.879	57,64
16:23:36	572	57,63
16:23:36	1.437	57,64
16:23:36	590	57,63
16:23:36	29.407	57,64
16:23:42	70	57,61
16:23:44	21.080	57,64
16:23:47	1.431	57,61
16:23:47	1.431	57,64
16:23:48	1.316	57,61
16:23:48	34	57,64
16:23:49	962	57,61
16:23:50	8.676	57,60
16:23:51	617	57,61
16:23:52	173	57,64
16:23:52	233	57,61
16:23:53	19.344	57,60
16:24:07	279	57,61
16:24:10	190	57,64
16:24:19	176	57,63
16:24:25	377	57,62
16:24:25	1.051	57,61
16:24:29	75	57,62
16:24:29	374	57,61
16:24:36	13.068	57,63
16:24:54	38.036	57,62
16:25:01	17.460	57,61
16:25:04	352	57,62
16:25:06	3.707	57,61
16:25:08	62.393	57,62
16:25:41	32.462	57,60
16:25:43	32.508	57,62
16:25:53	9.322	57,61
16:26:05	18.430	57,60
16:26:08	100	57,58
16:26:10	1.953	57,53
16:26:13	11.200	57,60
16:26:15	137.434	57,59
16:26:37	59.851	57,60
16:26:59	5.040	57,59
16:30:11	83.810	57,70
	P. Cierre	57,70
	239.943.477	57,743

---

n AL30X

	24hs.	c/a: 68.970,00
13:13:07	869.565	71.012,50
14:24:41	869.565	70.552,50
14:49:29	1.500.000	70.600,00
15:17:47	864.305	70.114,20
15:33:56	712.985	69.934,60
16:33:27	879.353	69.880,94
16:52:31	1.140.351	70.010,25
	P. Cierre	70.010,25
	6.836.124	70.324,736
	Inm.	c/a: 69.924,908
12:36:53	869.565	70.437,50
13:11:05	877.193	70.053,00
13:11:09	877.193	70.110,00
13:14:05	1.447.368	70.053,00
13:52:55	866.552	69.990,10
14:05:29	877.193	69.939,00
14:10:37	869.565	70.667,50
15:01:04	877.192	69.939,00
15:15:03	865.052	69.995,80
15:18:22	701.755	69.996,00
15:29:05	1.754.386	69.939,00
15:31:27	1.140.351	70.110,00
16:01:55	869.566	69.690,00
16:11:12	616.198	69.864,00
16:12:42	877.193	70.053,00
16:12:50	877.193	69.882,00
16:13:36	617.284	69.570,90
16:13:49	878.735	69.873,20
16:21:30	878.735	69.987,00
16:21:43	616.198	69.807,20
16:21:54	617.284	69.627,60
	P. Cierre	69.852,046
	18.871.751	69.996,299

---

n AL30Y

	24hs.	c/a: 57,00
15:18:03	864.305	57,85
15:34:41	3.245.614	57,77
	P. Cierre	57,77
	4.109.919	57,787
	Inm.	c/a: 58,221
12:09:41	2.173.913	58,19
13:53:03	866.552	57,70
13:55:51	870.155	58,208
14:16:51	3.508.772	57,77
15:15:11	865.052	57,80
15:30:28	1.754.386	57,798
16:01:50	869.566	57,50
	P. Cierre	57,50
	10.908.396	57,868

---

n AL30Z

	24hs.	c/a: 57,00
13:13:01	1.739.130	57,50
15:33:51	712.985	56,95
15:34:55	3.245.614	57,00
16:33:45	879.353	56,86
16:52:52	1.140.351	57,00
	P. Cierre	57,00
	7.717.433	57,092
	Inm.	c/a: 57,00
12:09:09	3.043.478	57,50
13:10:52	3.201.754	57,00
13:55:56	870.155	57,461

VOLVER AL INICIO

14:05:38	877.193	57,00
14:10:43	869.565	57,50
14:16:06	9.736.842	57,00
16:08:20	616.198	56,80
16:11:57	1.754.386	57,00
16:13:42	617.284	56,70
16:13:54	878.735	56,90
	P. Cierre	56,898
	22.465.590	57,087

---

n AL35
24hs. c/a: 59.520,00

11:00:12	251	59.520,00
11:00:29	1.400	59.500,00
11:00:32	1.545	59.520,00
11:01:33	5.070	59.250,00
11:01:50	2.194	59.520,00
11:03:06	292	59.550,00
11:03:16	64	59.680,00
11:03:16	101	59.690,00
11:03:16	82	59.520,00
11:03:16	59	59.690,00
11:03:16	2.042	59.700,00
11:03:25	15	59.520,00
11:03:25	2.958	59.700,00
11:03:25	2.054	59.750,00
11:03:27	1.039	59.520,00
11:03:27	762	59.430,00
11:03:32	80	59.520,00
11:03:34	154	59.690,00
11:03:34	14	59.650,00
11:03:41	8	59.460,00
11:03:42	1	59.670,00
11:03:42	12	59.680,00
11:03:42	1.000	59.690,00
11:03:42	50	59.700,00
11:03:42	1.013	59.750,00
11:03:42	76	59.800,00
11:03:42	7	59.660,00
11:03:42	158	59.800,00
11:03:51	148	59.520,00
11:03:51	384	59.620,00
11:03:51	89	59.660,00
11:03:59	18	59.530,00
11:03:59	43	59.600,00
11:03:59	206	59.800,00
11:03:59	3	59.640,00
11:04:01	5	59.620,00
11:04:04	135	59.540,00
11:04:08	1	59.640,00
11:04:10	3	59.610,00
11:04:14	5	59.600,00
11:04:16	2	59.610,00
11:04:16	160	59.650,00
11:04:17	1	59.580,00
11:04:17	35	59.530,00
11:04:18	163	59.600,00
11:04:28	163	59.540,00
11:04:42	71	59.620,00
11:04:42	280	59.630,00
11:04:42	660	59.800,00
11:04:42	258	59.970,00
11:05:38	7	59.820,00
11:06:00	16	59.770,00
11:06:31	1	59.600,00
11:07:17	415	59.800,00
11:08:15	1	59.740,00
11:08:17	25	59.920,00
11:08:45	71	59.780,00
11:08:46	27	59.920,00
11:08:47	14	59.910,00
11:08:56	5.161	59.900,00
11:09:20	314	59.780,00
11:10:10	5	59.890,00
11:10:34	20.180	59.800,00
11:11:10	27	59.690,00
11:11:22	2.737	59.790,00
11:11:41	3.828	59.780,00
11:14:37	5	59.760,00
11:14:41	670	59.780,00
11:15:50	200	59.800,00
11:15:50	292	59.860,00
11:16:09	4.301	59.790,00
11:17:21	26	59.740,00
11:17:23	82	59.790,00
11:17:24	202	59.780,00
11:17:33	82	59.790,00
11:17:33	18	59.780,00
11:17:37	1.459	59.770,00
11:18:02	5	59.780,00
11:18:03	340	59.790,00
11:19:17	42	59.770,00
11:19:20	2.986	59.740,00
11:19:31	184	59.700,00
11:19:50	1.718	59.640,00
11:20:02	1.721	59.700,00
11:20:08	501	59.640,00
11:20:11	827	59.700,00
11:20:46	80	59.620,00
11:20:47	32.966	59.700,00
11:20:52	6	59.650,00
11:21:13	1	59.700,00
11:21:20	10	59.640,00
11:21:22	34.932	59.700,00
11:27:00	5.914	59.690,00
11:27:09	34	59.650,00
11:27:19	1.944	59.660,00
11:27:21	890	59.680,00
11:27:21	710	59.690,00
11:27:21	16	59.650,00
11:27:21	88	59.640,00
11:27:38	1.575	59.670,00
11:28:14	620	59.620,00
11:28:52	3.656	59.690,00
11:28:52	20.003	59.700,00
11:28:56	166	59.690,00
11:28:58	1.868	59.700,00
11:29:47	9.161	59.690,00
11:32:03	1.503	59.680,00
11:32:10	97	59.630,00
11:32:10	3.080	59.620,00
11:32:10	280	59.610,00
11:32:10	1.383	59.600,00
11:32:10	26	59.520,00
11:32:10	32.613	59.600,00
11:32:43	100	59.510,00
11:32:43	1.664	59.500,00
11:32:43	40.000	59.430,00
11:32:43	8.236	59.420,00
11:33:46	2.473	59.540,00
11:33:49	600	59.480,00
11:34:08	2.400	59.510,00
11:34:08	20.000	59.500,00
11:34:08	9.400	59.480,00
11:34:08	318	59.460,00
11:34:08	11.179	59.420,00
11:34:32	50	59.520,00
11:34:54	6	59.460,00
11:35:12	321	59.520,00
11:35:28	6	59.510,00
11:35:49	1.237	59.460,00
11:36:15	245	59.490,00
11:36:18	1.009	59.470,00
11:36:18	9.015	59.460,00
11:36:18	10.280	59.450,00
11:36:18	29.696	59.420,00
11:36:18	1.283	59.490,00
11:36:18	23.584	59.500,00
11:36:37	4.000	59.490,00
11:36:40	17.359	59.440,00
11:36:40	280	59.430,00
11:36:40	32.361	59.420,00
11:37:16	15	59.460,00
11:37:28	10.341	59.480,00
11:37:31	1.858	59.470,00
11:37:47	3.080	59.480,00
11:37:47	5.638	59.490,00
11:37:58	3.165	59.430,00
11:38:34	26.844	59.420,00
11:38:53	5	59.480,00
11:39:07	1	59.400,00
11:39:07	4.000	59.370,00
11:39:07	10.280	59.360,00
11:39:07	23.180	59.340,00
11:39:07	83.836	59.330,00
11:39:43	20.162	59.360,00
11:40:14	1.400	59.370,00
11:41:30	16	59.380,00
11:41:30	10.038	59.360,00
11:42:13	1.400	59.340,00
11:42:13	22	59.330,00
11:42:13	7.533	59.320,00
11:42:18	568	59.310,00
11:42:20	2.106	59.300,00
11:42:25	16	59.320,00
11:42:27	1.029	59.300,00
11:42:38	85	59.340,00
11:42:46	4.145	59.300,00
11:42:47	229	59.290,00
11:42:48	1.379	59.270,00
11:42:49	388	59.280,00
11:43:14	74	59.190,00
11:43:16	1	59.210,00
11:43:21	1.680	59.300,00
11:43:22	24	59.310,00
11:43:56	147	59.300,00
11:44:13	7.670	59.320,00
11:44:16	1	59.370,00
11:44:16	84	59.420,00
11:44:54	4.939	59.410,00
11:45:01	8	59.400,00
11:45:01	6.439	59.410,00
11:45:01	4	59.390,00
11:45:02	1.000	59.400,00
11:45:05	397	59.350,00
11:45:05	332	59.340,00
11:45:05	1.407	59.320,00
11:45:05	73	59.300,00
11:45:05	4.145	59.250,00
11:45:05	2.799	59.230,00
11:45:05	3.055	59.200,00
11:45:10	3.755	59.190,00
11:45:10	37.792	59.200,00
11:45:25	1.315	59.230,00
11:45:25	409	59.260,00
11:45:25	3.359	59.270,00
11:45:25	80	59.300,00
11:45:37	12.679	59.400,00
11:45:51	2.481	59.410,00
11:46:10	4.000	59.330,00
11:46:10	166	59.320,00
11:46:10	360	59.340,00
11:46:10	1.659	59.410,00
11:46:10	1.283	59.420,00
11:46:10	1.278	59.400,00
11:46:11	54	59.410,00
11:46:13	692	59.420,00
11:46:17	1.000	59.410,00
11:46:24	787	59.330,00
11:46:26	26	59.420,00
11:46:29	1	59.410,00
11:46:29	1.560	59.330,00
11:46:29	280	59.320,00
11:46:29	11	59.240,00
11:46:29	3.080	59.230,00
11:46:29	96	59.220,00
11:46:29	30.000	59.210,00
11:46:29	13.578	59.200,00
11:46:34	1.952	59.190,00
11:46:49	3.200	59.200,00
11:47:19	230	59.210,00
11:47:33	705	59.290,00
11:47:41	80	59.220,00
11:47:56	517	59.290,00
11:49:10	106	59.230,00
11:49:12	8.778	59.290,00
11:49:23	2.722	59.310,00
11:50:11	1.502	59.290,00
11:50:52	1	59.170,00
11:51:05	1.385	59.260,00
11:51:28	2	59.200,00
11:51:43	1.333	59.270,00
11:51:52	8.935	59.220,00
11:52:06	20.945	59.290,00
11:53:03	9.502	59.270,00
11:53:56	1	59.260,00
11:54:01	80	59.290,00
11:54:06	10.281	59.300,00
11:54:20	70	59.260,00
11:54:33	105	59.270,00
11:55:39	3.824	59.310,00
11:56:05	134	59.280,00
11:56:22	994	59.310,00
11:56:22	6.116	59.280,00
11:56:51	25	59.260,00
11:57:02	1.792	59.310,00
11:57:51	5.189	59.280,00
11:57:59	338	59.310,00
11:58:12	2.544	59.280,00
11:58:19	437	59.310,00
11:58:33	3	59.280,00
11:58:48	26	59.300,00
11:58:50	2.264	59.280,00
11:58:50	7.736	59.270,00
11:59:10	5.074	59.300,00
11:59:10	14.548	59.310,00
11:59:18	800	59.330,00
12:00:08	100	59.360,00
12:00:13	30	59.340,00
12:00:21	80	59.360,00
12:01:04	16	59.350,00
12:01:04	201	59.330,00
12:01:07	500	59.350,00
12:01:21	25.000	59.340,00
12:01:23	21.902	59.350,00
12:01:48	148	59.410,00
12:02:08	4.604	59.350,00
12:02:36	47	59.360,00
12:02:41	6.015	59.350,00
12:03:15	7.953	59.360,00
12:04:11	422	59.380,00
12:05:00	38	59.370,00
12:05:17	80	59.360,00
12:05:17	3.720	59.350,00
12:05:18	138	59.370,00
12:05:37	6.243	59.360,00
12:06:07	4.000	59.350,00
12:06:09	411	59.360,00
12:06:10	100	59.370,00
12:06:11	6.120	59.380,00
12:07:39	35.305	59.390,00
12:07:59	322	59.400,00
12:08:18	71	59.380,00
12:08:36	4.929	59.390,00
12:08:45	57	59.380,00
12:09:25	12.838	59.390,00
12:10:37	400	59.380,00
12:10:50	242	59.400,00
12:10:51	10	59.360,00
12:11:08	290	59.390,00
12:11:16	63	59.360,00
12:11:56	168	59.390,00
12:12:09	64	59.400,00
12:12:34	3.597	59.370,00
12:13:16	1.465	59.390,00
12:13:32	40.939	59.400,00
12:14:13	9	59.420,00
12:14:38	5.000	59.410,00
12:14:47	7.990	59.420,00
12:15:22	5.001	59.430,00
12:15:44	3	59.490,00
12:15:44	57	59.500,00
12:16:05	14.459	59.430,00
12:16:46	98	59.440,00
12:17:15	22	59.430,00
12:18:10	4.876	59.490,00
12:20:10	140	59.510,00
12:20:11	800	59.570,00
12:20:11	256	59.580,00
12:20:16	318	59.570,00
12:20:18	22	59.510,00
12:20:46	21.447	59.560,00
12:20:56	666	59.570,00
12:21:00	2.452	59.560,00
12:21:10	6.621	59.570,00
12:22:20	1	59.560,00
12:22:20	497	59.570,00
12:22:40	2.756	59.560,00
12:22:41	822	59.600,00
12:22:41	1.791	59.620,00
12:23:25	16	59.600,00
12:23:37	17	59.550,00
12:23:44	1.313	59.600,00
12:23:55	1.049	59.550,00
12:24:29	757	59.600,00
12:25:20	1.167	59.650,00
12:25:57	3.639	59.640,00
12:26:28	2.000	59.580,00
12:26:28	44	59.570,00
12:26:34	586	59.640,00
12:27:11	800	59.620,00
12:27:16	44.452	59.640,00
12:28:26	6.129	59.620,00
12:28:26	5.645	59.640,00
12:29:01	1.049	59.670,00
12:29:29	150	59.650,00
12:29:46	1.000	59.680,00
12:30:29	12.982	59.700,00
12:31:40	2.800	59.720,00
12:31:45	100	59.780,00
12:31:45	108	59.790,00
12:31:45	1.026	59.800,00
12:32:00	25	59.730,00
12:32:16	330	59.720,00
12:32:18	3	59.790,00
12:32:48	107	59.780,00
12:32:48	25	59.790,00
12:32:48	93	59.720,00
12:34:21	1.826	59.700,00
12:34:32	284	59.690,00
12:34:40	30.003	59.700,00
12:34:40	1.782	59.720,00
12:34:45	176	59.660,00
12:34:45	8	59.720,00
12:35:16	11	59.660,00
12:35:16	27	59.650,00
12:35:16	272	59.600,00
12:35:19	2.049	59.640,00
12:35:19	287	59.660,00
12:35:20	468	59.610,00
12:35:20	6	59.710,00
12:35:20	8.210	59.720,00
12:35:59	587	59.710,00
12:36:04	3.268	59.780,00
12:37:17	3.274	59.710,00
12:37:24	9.500	59.770,00
12:37:35	472	59.700,00
12:37:38	1	59.750,00
12:37:41	4.189	59.700,00
12:37:45	3.696	59.750,00
12:38:22	2.323	59.700,00
12:38:29	2.067	59.710,00
12:38:49	1	59.750,00
12:38:53	1.115	59.710,00
12:39:04	7.615	59.740,00
12:41:01	3.001	59.710,00
12:41:52	12.122	59.700,00
12:42:14	1	59.690,00
12:43:12	112	59.570,00
12:43:14	4	59.640,00
12:43:36	1.000	59.650,00
12:43:40	1	59.550,00
12:43:40	3	59.530,00
12:44:19	175	59.600,00
12:44:19	280	59.620,00
12:44:19	49	59.630,00
12:44:27	1.120	59.600,00
12:44:32	518	59.610,00
12:44:33	1.924	59.530,00
12:45:30	530	59.620,00
12:46:19	3.552	59.560,00
12:46:48	710	59.550,00
12:48:37	666	59.540,00
12:49:04	37	59.520,00
12:49:18	3.050	59.450,00
12:49:18	332	59.460,00
12:49:28	1	59.500,00
12:50:34	6	59.490,00
12:50:55	14	59.450,00
12:51:43	724	59.480,00
12:51:43	1.881	59.500,00
12:51:43	1	59.510,00
12:51:43	4.084	59.530,00
12:52:23	1.555	59.500,00
12:52:31	917	59.520,00
12:52:33	4.932	59.530,00
12:52:44	8.000	59.520,00
12:54:07	2.510	59.550,00
12:54:20	8	59.500,00
12:54:25	43	59.550,00
12:55:31	80	59.500,00
12:55:34	7.730	59.550,00
12:56:02	300	59.540,00
12:56:34	1.084	59.550,00
12:58:03	736	59.540,00
12:58:30	201	59.520,00
12:58:50	1.264	59.540,00
12:59:14	8.251	59.550,00
12:59:54	159	59.540,00
13:00:02	7.546	59.550,00
13:00:42	300	59.540,00
13:00:51	8.466	59.550,00
13:02:52	1.087	59.540,00
13:03:07	2.326	59.530,00
13:04:11	80	59.540,00
13:04:28	13.488	59.550,00
13:06:03	1	59.570,00
13:06:16	5.323	59.550,00
13:06:28	1.096	59.580,00
13:08:03	84	59.600,00
13:08:11	4.194	59.580,00
13:09:10	2.800	59.570,00
13:09:10	4.889	59.580,00
13:09:10	770	59.600,00
13:09:10	541	59.620,00
13:09:36	1	59.600,00
13:09:48	1	59.570,00
13:09:48	333	59.550,00
13:09:54	837	59.600,00
13:10:14	1.708	59.570,00
13:10:30	1.349	59.610,00
13:10:30	1.739	59.620,00
13:10:31	100	59.660,00
13:10:31	100	59.680,00
13:10:31	100	59.670,00
13:10:31	1.668	59.690,00
13:11:12	3.681	59.670,00
13:11:12	1.901	59.680,00
13:11:13	1.400	59.670,00
13:11:13	3.301	59.680,00
13:11:16	9.164	59.670,00
13:11:34	17	59.660,00
13:11:47	577	59.640,00
13:11:49	318	59.630,00
13:11:49	2.700	59.640,00
13:12:15	1	59.660,00
13:12:18	35	59.610,00
13:13:10	2.235	59.650,00
13:13:22	416	59.610,00
13:14:31	118	59.640,00
13:14:46	100	59.610,00
13:15:05	6.000	59.640,00
13:15:10	1.765	59.610,00
13:15:27	65.168	59.630,00
13:16:21	170	59.610,00
13:16:22	42.612	59.630,00
13:16:49	1.810	59.640,00
13:16:50	68.805	59.650,00
13:17:14	57.431	59.630,00
13:18:42	20	59.610,00
13:18:57	155	59.630,00
13:19:07	1.416	59.610,00
13:19:13	4	59.600,00
13:19:36	80	59.610,00
13:20:22	16	59.660,00
13:21:15	20.263	59.610,00
13:22:50	98	59.640,00
13:23:23	32.758	59.610,00
13:25:23	18	59.600,00
13:26:16	11	59.630,00
13:27:50	1.042	59.600,00
13:27:50	1	59.560,00
13:27:50	40.876	59.550,00
13:28:23	3.080	59.590,00
13:28:24	100	59.600,00
13:28:25	318	59.630,00
13:29:36	27	59.640,00
13:30:47	22	59.570,00
13:32:00	20	59.640,00
13:33:15	3	59.560,00
13:33:44	200	59.640,00
13:34:20	2.997	59.600,00
13:35:46	480	59.630,00
13:35:48	1.753	59.640,00
13:35:48	28.700	59.650,00
13:35:48	68	59.660,00
13:35:48	100	59.700,00
13:35:48	100	59.750,00
13:35:48	300	59.770,00
13:35:48	29.226	59.800,00
13:35:48	10.000	59.850,00
13:35:48	4.473	59.930,00
13:38:01	83	59.540,00
13:38:01	1.586	59.530,00
13:38:09	1.003	59.720,00
13:39:29	468	59.690,00
13:39:59	100	59.670,00
13:39:59	10.000	59.680,00
13:39:59	8.741	59.690,00
13:40:33	11.342	59.570,00
13:41:41	1.122	59.560,00
13:42:16	29.136	59.570,00
13:43:31	200	59.550,00
13:43:35	12.674	59.570,00
13:43:47	493	59.550,00
13:44:24	27.158	59.520,00
13:44:36	1.022	59.560,00
13:44:45	24.387	59.530,00
13:46:53	200	59.520,00
13:47:40	41.796	59.530,00
13:49:10	3.490	59.520,00
13:49:39	8.013	59.530,00
13:50:31	200	59.520,00
13:51:17	2.200	59.530,00
13:51:34	494	59.520,00
13:52:04	9.991	59.530,00
13:52:47	1.599	59.520,00
13:52:47	29.165	59.530,00
13:53:42	10.710	59.520,00
13:54:28	13.722	59.530,00
13:56:13	250	59.520,00
13:56:51	12.902	59.530,00
13:58:33	25	59.520,00
13:58:37	10.887	59.530,00
14:01:22	2.330	59.520,00
14:01:46	2.250	59.530,00
14:03:33	4	59.520,00
14:03:46	376	59.530,00
14:04:41	1.572	59.520,00
14:04:53	1	59.530,00
14:05:24	4	59.520,00
14:06:25	342	59.530,00
14:07:11	1.244	59.520,00
14:07:21	196	59.530,00
14:07:21	41.862	59.520,00
14:07:58	200	59.530,00
14:08:25	80	59.520,00
14:08:54	511	59.530,00
14:10:36	25	59.520,00
14:11:09	1.756	59.530,00
14:11:51	204	59.520,00
14:12:55	31.153	59.530,00
14:13:20	7.837	59.520,00
14:13:29	8.955	59.530,00
14:13:55	50	59.520,00
14:13:55	12.410	59.530,00
14:16:48	6.564	59.520,00
14:18:14	4.938	59.530,00
14:18:51	18.629	59.460,00
14:18:51	13.039	59.450,00
14:19:31	21.501	59.460,00
14:20:18	56.481	59.450,00
14:21:58	1	59.400,00
14:22:04	29.629	59.450,00
14:22:26	2.800	59.510,00
14:22:27	10.000	59.520,00
14:22:27	10.799	59.530,00
14:22:33	18	59.490,00
14:22:45	10.000	59.500,00
14:23:04	10.000	59.490,00
14:23:08	40.000	59.500,00
14:23:22	2.800	59.510,00
14:23:22	14.895	59.530,00
14:24:18	13.915	59.480,00
14:24:18	8.478	59.530,00
14:25:42	351	59.470,00
14:25:59	18.675	59.500,00
14:26:46	1.649	59.470,00
14:27:28	16.918	59.500,00
14:30:17	800	59.460,00
14:30:17	44.200	59.450,00
14:30:17	2.006	59.500,00
14:30:22	250	59.450,00
14:30:27	7.785	59.500,00
14:33:09	3.749	59.470,00
14:34:05	7.774	59.500,00
14:35:04	220	59.450,00
14:35:07	166	59.490,00
14:36:04	7.640	59.450,00
14:37:02	1.021	59.490,00
14:37:27	725	59.480,00
14:37:27	6.708	59.490,00
14:38:05	1	59.480,00
14:38:06	300	59.430,00
14:39:03	2.548	59.480,00
14:41:02	5	59.440,00
14:41:02	149	59.430,00
14:42:49	251	59.480,00
14:42:49	8.705	59.490,00
14:43:54	1	59.430,00
14:43:56	8.620	59.440,00
14:44:41	893	59.490,00
14:44:51	1.824	59.450,00
14:46:00	74.007	59.460,00
14:47:41	1.714	59.490,00
14:48:29	3.440	59.470,00
14:49:54	12.559	59.460,00
14:50:11	1	59.490,00
14:52:18	78.042	59.460,00
14:53:08	4.780	59.490,00
14:54:13	65.052	59.480,00
14:54:17	135.920	59.490,00
14:54:52	947	59.480,00
14:55:09	8	59.490,00
14:55:18	1.543	59.480,00

VOLVER AL INICIO

14:55:41	8.759	59.490,00
14:56:13	5.456	59.480,00
14:56:30	695	59.460,00
14:56:50	1.008	59.480,00
14:57:12	12.978	59.460,00
14:57:14	66.167	59.480,00
14:57:42	15.576	59.490,00
14:57:43	247.293	59.500,00
14:58:17	3.500	59.530,00
15:00:09	65	59.550,00
15:00:20	23.980	59.620,00
15:01:43	7.572	59.740,00
15:01:43	8.599	59.790,00
15:01:43	501	59.890,00
15:01:43	7.949	59.900,00
15:01:44	83	59.810,00
15:01:54	83	59.610,00
15:02:17	3.316	59.600,00
15:02:56	665	59.730,00
15:03:13	13	59.650,00
15:03:13	237	59.600,00
15:03:19	69	59.710,00
15:03:52	6.079	59.600,00
15:04:36	3.560	59.650,00
15:05:02	1	59.580,00
15:06:00	3.300	59.640,00
15:06:59	500	59.650,00
15:07:33	1.100	59.590,00
15:08:24	250	59.690,00
15:09:41	18	59.700,00
15:09:52	5	59.690,00
15:10:32	1.041	59.630,00
15:11:46	2.000	59.650,00
15:11:50	5	59.680,00
15:11:56	3.359	59.650,00
15:13:13	413	59.670,00
15:13:40	1.000	59.650,00
15:13:40	7.369	59.670,00
15:13:54	5.939	59.620,00
15:14:02	1	59.680,00
15:14:11	1.000	59.600,00
15:14:32	167	59.570,00
15:14:32	1.000	59.560,00
15:14:44	6.713	59.540,00
15:14:44	30.000	59.530,00
15:14:50	336	59.560,00
15:14:54	1.001	59.540,00
15:14:54	24.022	59.510,00
15:14:54	150.108	59.500,00
15:15:31	5.000	59.510,00
15:15:39	2.807	59.540,00
15:15:57	62.494	59.560,00
15:16:39	20.360	59.540,00
15:16:40	43.530	59.560,00
15:17:50	2	59.540,00
15:18:05	45.945	59.500,00
15:18:53	1.100	59.490,00
15:19:12	2.900	59.500,00
15:19:19	20	59.450,00
15:19:24	503	59.500,00
15:19:52	12	59.460,00
15:20:37	290.765	59.500,00
15:21:35	622	59.470,00
15:22:18	81.893	59.500,00
15:23:25	200	59.470,00
15:23:56	498	59.490,00
15:24:07	304.406	59.500,00
15:28:15	1	59.520,00
15:28:21	400	59.470,00
15:29:42	21	59.520,00
15:30:13	1	59.500,00
15:30:51	465	59.510,00
15:30:52	240	59.500,00
15:30:52	2.931	59.510,00
15:32:27	1.939	59.500,00
15:32:27	261	59.480,00
15:33:06	5.556	59.510,00
15:34:05	200	59.500,00
15:34:37	10.175	59.480,00
15:34:43	2.800	59.470,00
15:34:43	569	59.480,00
15:36:08	1.048	59.460,00
15:36:17	1.926	59.480,00
15:38:00	5.842	59.460,00
15:38:00	22.958	59.450,00
15:39:09	217	59.480,00
15:39:21	44.946	59.450,00
15:41:05	31	59.430,00
15:41:05	3.969	59.400,00
15:41:17	1.046	59.450,00
15:41:55	375	59.440,00
15:42:16	13.152	59.420,00
15:43:58	6.225	59.440,00
15:44:39	4.420	59.420,00
15:45:19	1.666	59.440,00
15:45:33	15.765	59.410,00
15:46:22	2.500	59.440,00
15:47:13	224	59.410,00
15:47:22	80	59.420,00
15:47:22	1.566	59.440,00
15:48:03	31	59.420,00
15:48:36	49	59.440,00
15:50:02	1	59.420,00
15:50:11	5.837	59.440,00
15:50:47	1.142	59.420,00
15:51:02	1	59.410,00
15:51:50	37.572	59.450,00
15:53:07	1.288	59.480,00
15:53:07	680	59.490,00
15:53:07	14.162	59.500,00
15:53:07	3.691	59.540,00
15:53:07	1.288	59.550,00
15:53:07	281	59.540,00
15:53:07	1.537	59.480,00
15:53:07	1.675	59.550,00
15:53:12	57.056	59.540,00
15:53:20	2.000	59.470,00
15:53:42	168	59.530,00
15:54:29	6.100	59.470,00
15:54:30	529	59.500,00
15:55:05	61.440	59.430,00
15:57:19	21.952	59.420,00
15:58:15	1.700	59.410,00
15:58:26	5.194	59.420,00
15:58:49	1.480	59.430,00
15:59:19	105	59.450,00
16:01:58	131	59.430,00
16:04:23	1	59.450,00
16:04:26	100	59.430,00
16:05:11	84	59.450,00
16:05:39	2.800	59.480,00
16:05:39	295	59.490,00
16:05:39	7.825	59.510,00
16:06:34	11	59.490,00
16:06:34	6.107	59.520,00
16:07:20	2	59.450,00
16:08:03	1	59.490,00
16:09:43	2.959	59.500,00
16:15:03	9.133	59.510,00
16:16:09	50.585	59.490,00
16:16:12	5.600	59.480,00
16:16:34	6	59.510,00
16:16:35	7.786	59.490,00
16:16:44	5	59.510,00
16:17:02	10.058	59.490,00
16:17:47	440	59.510,00
16:18:38	38.235	59.490,00
16:19:10	1.416	59.510,00
16:21:01	2.057	59.520,00
16:22:25	187	59.550,00
16:22:25	1.911	59.590,00
16:22:26	950	59.510,00
16:23:03	440	59.570,00
16:23:42	630	59.590,00
16:25:31	40.046	59.570,00
16:27:10	6.511	59.520,00
16:27:24	3.935	59.490,00
16:28:11	25.911	59.500,00
16:31:25	926	59.430,00
16:32:13	311	59.500,00
16:33:14	15.827	59.490,00
16:33:14	38.520	59.500,00
16:33:58	20	59.440,00
16:34:36	2.676	59.490,00
16:34:57	1	59.440,00
16:37:10	9.979	59.460,00
16:38:29	15.189	59.440,00
16:39:57	715	59.480,00
16:40:37	2.001	59.450,00
16:40:39	24.857	59.440,00
16:40:51	10.260	59.430,00
16:43:37	16	59.440,00
16:43:57	4.109	59.430,00
16:44:04	7.000	59.420,00
16:44:04	4.985	59.410,00
16:45:16	6	59.440,00
16:45:37	1.405	59.410,00
16:45:53	330	59.440,00
16:46:58	882	59.410,00
16:47:08	860	59.430,00
16:47:08	5.475	59.440,00
16:47:10	6.279	59.500,00
16:48:05	47	59.460,00
16:50:46	1.000	59.470,00
16:50:46	38	59.410,00
16:50:46	226	59.390,00
16:50:46	686	59.370,00
16:51:25	170	59.500,00
16:51:39	25	59.370,00
16:53:25	25	59.460,00
16:56:15	2.935	59.500,00
16:56:31	25	59.460,00
16:56:31	289	59.370,00
16:56:31	326	59.360,00
17:00:09	6.976	59.500,00
	P. Cierre	59.500,00
	5.457.753	59.503,648
	Inm.	c/a: 59.740,00
11:00:12	251	59.650,00
11:00:29	1.265	59.450,00
11:00:32	1.015	59.580,00
11:01:42	29	59.210,00
11:01:50	2.354	59.470,00
11:02:52	850	59.400,00
11:03:06	292	59.500,00
11:03:27	461	59.450,00
11:03:27	301	59.440,00
11:03:37	139	59.490,00
11:03:42	172	59.500,00
11:04:04	238	59.470,00
11:04:08	3	59.560,00
11:04:16	1	59.530,00
11:04:21	1	59.550,00
11:04:33	13	59.470,00
11:04:36	132	59.540,00
11:05:38	759	59.660,00
11:07:16	160	59.670,00
11:07:16	172	59.720,00
11:07:17	110	59.710,00
11:07:17	18	59.750,00
11:07:20	1.013	59.770,00
11:08:17	22	59.840,00
11:08:47	42	59.830,00
11:09:06	4.999	59.850,00
11:09:20	251	59.770,00
11:10:10	5	59.840,00
11:10:20	15.500	59.770,00
11:11:58	1.360	59.730,00
11:14:33	530	59.720,00
11:15:50	1	59.730,00
11:15:50	200	59.750,00
11:15:50	91	59.770,00
11:16:10	26	59.710,00
11:16:15	77	59.700,00
11:16:15	415	59.690,00
11:17:24	284	59.700,00
11:17:37	328	59.670,00
11:18:02	3.479	59.720,00
11:18:02	1.314	59.740,00
11:19:31	102	59.690,00
11:19:44	9	59.640,00
11:19:44	166	59.580,00
11:20:30	1.216	59.640,00
11:20:47	4.385	59.650,00
11:20:47	291	59.680,00
11:20:47	25.604	59.690,00
11:22:26	1.046	59.580,00
11:22:27	26.652	59.650,00
11:27:00	5.910	59.640,00
11:27:19	6.011	59.590,00
11:27:53	1.731	59.620,00
11:29:09	40	59.630,00
11:29:42	11.573	59.620,00
11:30:20	26	59.580,00
11:30:21	721	59.610,00
11:30:51	972	59.630,00
11:30:52	1.003	59.640,00
11:32:10	160	59.610,00
11:32:10	1.099	59.580,00
11:32:10	26	59.550,00
11:32:10	26	59.500,00
11:32:10	3.481	59.550,00
11:32:20	63	59.540,00
11:32:20	95	59.550,00
11:32:21	879	59.540,00
11:32:27	2.963	59.550,00
11:32:29	10.974	59.500,00
11:32:42	1.011	59.540,00
11:34:08	318	59.440,00
11:34:32	50	59.480,00
11:34:48	1.282	59.440,00
11:34:54	6	59.430,00
11:36:37	25.556	59.440,00
11:37:16	250	59.420,00
11:37:56	219	59.400,00
11:38:34	7.036	59.370,00
11:39:07	6.923	59.330,00
11:39:54	648	59.300,00
11:42:18	568	59.260,00
11:42:47	229	59.240,00
11:42:48	2.980	59.220,00
11:43:07	1	59.240,00
11:43:21	1.600	59.230,00
11:44:42	1.006	59.310,00
11:44:54	8	59.330,00
11:44:58	8	59.300,00
11:45:01	5	59.330,00
11:45:01	4	59.340,00
11:45:01	160	59.360,00
11:45:01	334	59.470,00
11:45:05	569	59.330,00
11:45:05	1.600	59.280,00
11:45:05	80	59.270,00
11:45:05	291	59.260,00
11:45:08	1.666	59.150,00
11:45:25	1.010	59.190,00
11:45:25	54	59.200,00
11:45:25	262	59.290,00
11:45:25	14.580	59.350,00
11:45:51	2.280	59.360,00
11:46:10	4.080	59.260,00
11:46:10	166	59.170,00
11:46:10	1.499	59.160,00
11:46:10	80	59.290,00
11:46:10	61	59.380,00
11:46:10	160	59.390,00
11:46:10	1.659	59.280,00
11:46:10	1.278	59.350,00
11:46:10	1.664	59.420,00
11:46:13	692	59.360,00
11:46:29	15	59.270,00
11:46:29	80	59.250,00
11:46:29	266	59.170,00
11:46:33	327	59.140,00
11:46:34	50	59.120,00
11:46:38	2.141	59.130,00
11:46:38	1.314	59.140,00
11:47:54	559	59.230,00
11:50:30	1	59.250,00
11:51:10	290	59.210,00
11:51:43	206	59.200,00
11:53:10	2.108	59.220,00
11:53:46	80	59.210,00
11:53:46	3.385	59.190,00
11:56:22	1.508	59.230,00
11:57:02	393	59.250,00
11:57:02	1.792	59.260,00
11:58:48	5.100	59.250,00
11:59:10	14.628	59.260,00
12:00:08	100	59.280,00
12:00:12	30	59.270,00
12:00:21	538	59.280,00
12:01:23	7.626	59.290,00
12:02:20	10.460	59.280,00
12:03:58	8.199	59.310,00
12:05:00	146	59.320,00
12:05:37	6.654	59.310,00
12:06:10	100	59.320,00
12:06:11	6.185	59.330,00
12:07:38	14	59.340,00
12:07:38	5.737	59.350,00
12:07:39	1.600	59.360,00
12:07:39	3.862	59.350,00
12:07:39	1.538	59.340,00
12:07:43	15.283	59.420,00
12:08:35	1.840	59.330,00
12:08:35	25.466	59.340,00
12:11:08	1.210	59.430,00
12:11:56	168	59.340,00
12:14:13	9	59.370,00
12:14:30	5	59.340,00
12:15:14	801	59.370,00
12:15:34	1	59.360,00
12:15:34	2	59.380,00
12:15:44	3	59.400,00
12:16:04	1.593	59.370,00
12:16:04	2.757	59.360,00
12:16:47	97	59.390,00
12:17:12	504	59.420,00
12:18:10	28	59.430,00
12:18:10	2.372	59.440,00
12:19:01	160	59.450,00
12:20:00	5.000	59.500,00
12:20:11	862	59.520,00
12:20:11	256	59.790,00
12:20:11	3.905	59.800,00
12:20:18	22	59.480,00
12:20:56	826	59.520,00
12:21:24	3.651	59.500,00
12:22:20	497	59.520,00
12:22:49	2	59.500,00
12:24:29	757	59.550,00
12:25:17	800	59.590,00
12:25:17	50	59.600,00
12:27:11	800	59.540,00
12:27:51	22.837	59.590,00
12:29:21	1.046	59.620,00
12:29:56	905	59.630,00
12:30:29	10.100	59.650,00
12:30:50	29	59.670,00
12:32:17	1.810	59.650,00
12:33:29	918	59.640,00
12:34:16	35	59.670,00
12:34:32	284	59.640,00
12:34:45	195	59.630,00
12:35:16	2	59.620,00
12:35:16	2	59.580,00
12:35:19	2.209	59.590,00
12:35:19	10.123	59.670,00
12:36:04	5.028	59.730,00
12:37:07	4.100	59.670,00
12:37:24	9.500	59.720,00
12:37:35	5.133	59.670,00
12:37:45	3.543	59.700,00
12:37:53	15.861	59.670,00
12:38:10	52	59.700,00
12:38:22	14.658	59.670,00
12:39:04	233	59.690,00
12:39:10	20.000	59.670,00
12:39:10	7.082	59.690,00
12:40:08	1.046	59.670,00
12:40:46	300	59.690,00
12:41:43	2.667	59.680,00
12:41:52	9.930	59.670,00
12:41:52	640	59.680,00
12:42:52	165	59.630,00
12:43:08	165	59.580,00
12:46:07	1.000	59.560,00
12:46:07	760	59.510,00
12:49:07	900	59.470,00
12:49:18	1.243	59.390,00
12:49:18	492	59.380,00
12:49:18	3.050	59.370,00
12:49:28	507	59.410,00
12:50:55	12	59.370,00
12:51:44	2.936	59.420,00
12:52:31	698	59.430,00
12:52:31	162	59.440,00
12:52:44	595	59.470,00
12:55:31	290	59.420,00
12:59:14	160	59.480,00
12:59:14	978	59.490,00
12:59:14	1.862	59.530,00
12:59:14	9.466	59.500,00
13:00:06	279	59.630,00
13:00:06	1.600	59.660,00
13:00:06	2.426	59.750,00
13:01:19	420	59.470,00
13:01:19	2.160	59.500,00
13:01:26	1.500	59.510,00
13:01:26	426	59.500,00
13:03:05	1.777	59.460,00
13:03:05	22	59.300,00
13:03:05	100	59.250,00
13:03:05	202	59.200,00
13:03:05	379	59.190,00
13:03:05	30	59.150,00
13:05:54	170	59.470,00
13:07:01	458	59.540,00
13:09:36	838	59.520,00
13:10:14	2.006	59.490,00
13:10:31	842	59.560,00
13:10:31	19	59.600,00
13:10:31	279	59.610,00
13:11:48	244	59.590,00
13:12:18	35	59.580,00
13:13:10	750	59.600,00
13:15:14	80	59.570,00
13:15:14	370	59.530,00
13:15:27	49.942	59.580,00
13:18:25	260	59.570,00
13:18:57	155	59.580,00
13:19:12	100	59.560,00
13:22:50	88	59.590,00
13:22:51	316	59.600,00
13:23:28	213	59.540,00
13:26:16	10	59.580,00
13:26:57	44.212	59.540,00
13:28:24	100	59.550,00
13:28:24	160	59.560,00
13:28:25	67	59.570,00
13:28:25	318	59.580,00
13:29:07	2.750	59.570,00
13:36:52	1.189	59.640,00
13:38:01	83	59.570,00
13:39:13	839	59.640,00
13:39:59	100	59.620,00
13:39:59	2.500	59.670,00
13:39:59	198	59.690,00
13:39:59	310	59.740,00
13:39:59	10.281	59.750,00
13:39:59	160	59.630,00
13:39:59	406	59.580,00
13:40:17	335	59.630,00
13:40:37	542	59.570,00
13:40:37	1.194	59.560,00
13:40:37	160	59.550,00
13:40:37	6.937	59.540,00
13:42:00	207	59.630,00
13:42:17	47	59.550,00
13:42:17	35.856	59.540,00
13:48:06	262	59.520,00
13:48:58	22.235	59.540,00
13:54:51	52	59.440,00
13:55:30	4	59.530,00
13:56:13	250	59.440,00
13:56:51	11.876	59.480,00
13:58:37	160	59.510,00
13:58:46	198	59.490,00
13:59:39	166	59.510,00
13:59:44	996	59.500,00
14:00:19	590	59.530,00
14:00:24	999	59.500,00
14:01:02	1.793	59.510,00
14:02:54	557	59.520,00
14:05:14	6.149	59.570,00
14:07:21	403	59.510,00
14:07:21	1.219	59.440,00
14:07:21	170	59.150,00
14:07:21	722	59.140,00
14:07:21	872	59.100,00
14:07:21	2.008	59.000,00
14:07:21	14.606	58.800,00
14:08:25	166	59.440,00
14:09:01	2.241	59.470,00
14:11:43	895	59.480,00
14:13:09	208	59.450,00
14:13:18	6	59.490,00
14:13:29	74	59.480,00
14:13:29	126	59.560,00
14:13:49	80	59.480,00
14:13:50	2.671	59.490,00
14:13:51	10.123	59.500,00
14:13:57	160	59.510,00
14:13:57	34.801	59.570,00
14:14:29	1.540	59.530,00
14:14:30	1.145	59.570,00
14:16:56	12.488	59.560,00
14:16:58	25.100	59.570,00
14:19:54	2.919	59.700,00
14:22:35	5.160	59.490,00
14:22:38	3.220	59.660,00
14:26:31	2.000	59.500,00
14:26:50	5.000	59.590,00
14:27:00	64	59.600,00
14:27:29	66	59.660,00
14:27:29	66	59.650,00
14:27:29	33	59.630,00
14:27:29	754	59.620,00
14:27:31	368	59.660,00
14:27:32	28	59.620,00
14:27:32	264	59.660,00
14:27:34	5.101	59.600,00
14:27:58	162	59.590,00
14:29:08	876	59.650,00
14:29:09	243	59.660,00
14:29:10	2.195	59.680,00
14:31:13	83	59.650,00
14:31:14	160	59.660,00
14:31:14	1.243	59.650,00
14:33:55	517	59.660,00
14:35:07	83	59.630,00
14:35:07	4.917	59.640,00
14:35:58	349	59.630,00
14:35:59	840	59.640,00
14:36:14	26	59.480,00
14:38:04	1	59.670,00
14:38:09	1.920	59.480,00
14:38:11	1.165	59.660,00
14:40:33	3.237	59.450,00
14:47:55	83	59.580,00
14:47:55	1.617	59.590,00
14:49:30	1.003	59.450,00
14:54:01	155	59.540,00
14:54:14	897	59.450,00
14:55:28	804	59.440,00
14:56:49	11	59.540,00
14:56:51	115	59.550,00
14:56:51	369	59.560,00
14:57:05	1.245	59.440,00
14:57:05	414	59.420,00
14:57:13	914	59.540,00
14:57:13	83	59.520,00
14:57:13	130	59.560,00
14:58:26	1.760	59.550,00
15:01:13	661	59.560,00
15:01:13	23.383	59.570,00
15:01:43	83	59.670,00
15:01:43	663	59.680,00
15:01:54	319	59.570,00
15:02:22	1.040	59.680,00
15:04:02	84	59.580,00
15:05:56	6.701	59.690,00
15:06:50	1.701	59.580,00
15:14:21	15.175	59.570,00
15:18:53	3.956	59.600,00
15:21:07	1.683	59.550,00
15:21:07	160	59.570,00
15:21:07	160	59.600,00
15:22:34	83	59.590,00
15:22:34	291	59.600,00
15:26:09	83	59.590,00
15:26:09	67	59.600,00
15:26:53	83	59.590,00
15:26:53	3.408	59.600,00
15:29:42	1.152	59.590,00
15:35:37	102	59.600,00
15:37:13	217	59.590,00
15:38:26	4	59.450,00
15:39:10	83	59.580,00
15:39:10	373	59.590,00
15:39:10	694	59.600,00
15:39:40	53	59.450,00
15:41:56	17	59.500,00
15:41:56	1.137	59.450,00
15:41:56	960	59.460,00
15:41:56	4.611	59.450,00
15:41:56	242	59.400,00
15:42:16	327	59.350,00
15:42:37	6	59.370,00
15:47:13	464	59.340,00
15:47:22	400	59.370,00
15:47:22	206	59.390,00
15:47:22	80	59.400,00
15:47:22	1.164	59.450,00
15:50:47	2.102	59.350,00
15:53:07	1.760	59.400,00
15:53:07	171	59.450,00
15:53:07	565	59.490,00
15:53:07	702	59.500,00
15:53:28	34	59.440,00
15:53:42	168	59.470,00
15:54:28	1.726	59.440,00
15:54:29	80	59.430,00
15:55:50	6	59.380,00
15:58:31	1.000	59.350,00
15:58:49	602	59.370,00
15:58:49	80	59.380,00
15:58:49	160	59.390,00
15:58:49	6.794	59.400,00
16:05:11	21	59.410,00
16:05:11	379	59.490,00
16:05:20	59	59.410,00
16:05:39	10.920	59.480,00

VOLVER AL INICIO

16:06:45	649	59.460,00
16:08:11	821	59.490,00
16:08:11	2.000	59.500,00
16:12:29	351	59.590,00
16:14:03	4.972	59.460,00
16:15:13	5.046	59.590,00
16:16:09	50.239	59.460,00
16:16:34	6	59.580,00
16:16:35	13.951	59.460,00
16:18:34	1.417	59.600,00
16:19:51	250	59.680,00
16:22:50	18	59.460,00
16:24:17	8.445	59.690,00
16:24:17	31.555	59.700,00
	P. Cierre	59.700,00
	1.169.641	59.524,313

---

n AL35C

	lnm.	c/a: 45,50
12:37:53	3.524	48,631
	P. Cierre	48,631
	3.524	48,631

---

n AL35D

	24hs.	c/a: 49,30
11:00:29	700	49,50
11:01:29	360	49,315
11:01:29	640	49,00
11:01:31	1.440	49,025
11:01:31	2.730	49,024
11:01:36	112	49,001
11:01:37	306	49,00
11:02:37	100	49,20
11:03:30	1.500	49,201
11:04:38	464	49,429
11:05:24	38	49,201
11:05:24	52	49,20
11:05:32	4.000	49,201
11:05:32	47	49,20
11:07:23	100	49,445
11:08:45	885	49,346
11:12:49	3.036	49,499
11:14:18	482	49,50
11:14:18	308	49,526
11:14:33	21	49,341
11:14:33	287	49,34
11:15:17	35	49,341
11:15:17	42	49,34
11:20:02	6	49,47
11:20:30	62.340	49,40
11:28:05	5	49,44
11:28:54	8.422	49,40
11:29:38	5	49,415
11:29:38	5	49,416
11:29:38	799	49,43
11:29:38	1.578	49,40
11:29:38	2.880	49,401
11:29:38	29.450	49,40
11:29:48	71	49,34
11:31:27	100	49,301
11:32:02	3.309	49,304
11:32:20	10.000	49,30
11:33:59	3.960	49,267
11:33:59	99	49,268
11:35:36	25	49,079
11:35:54	1.187	49,084
11:39:41	2.126	49,008
11:39:49	1.000	49,007
11:39:49	2.413	49,006
11:39:49	2.433	48,923
11:40:56	118	49,079
11:42:05	38	48,976
11:42:05	38	48,974
11:42:05	360	48,932
11:42:05	7.960	48,81
11:42:48	1.526	48,997
11:44:52	8.704	49,049
11:44:52	1.381	49,05
11:44:52	1.216	49,39
11:44:52	190.059	49,50
11:44:57	518	49,22
11:44:58	3.700	49,373
11:44:59	3.229	49,46
11:45:03	3.708	49,435
11:45:04	3.708	49,437
11:45:05	8	49,455
11:45:07	2.513	49,457
11:45:34	1	49,215
11:45:34	360	49,214
11:45:44	510	49,158
11:46:02	399	49,22
11:46:11	101	49,158
11:46:16	611	49,229
11:46:16	5.179	49,23
11:46:49	361	49,157
11:47:37	5.245	49,12
11:53:09	360	49,089
11:53:09	361	49,126
11:53:09	1.404	49,40
11:53:09	2.906	49,45
11:53:09	1.280	49,085
11:53:10	360	49,083
11:55:27	838	49,00
11:55:39	4.070	49,124
11:59:56	394	49,127
12:00:34	1.234	49,002
12:01:03	624	49,127
12:01:03	16	49,184
12:04:13	712	49,001
12:06:08	511	49,123
12:07:58	315	49,139
12:07:58	600	49,14
12:07:58	322	49,146
12:07:58	1.503	49,15
12:12:34	2.068	49,00
12:12:34	3.600	48,894
12:12:34	360	48,893
12:12:34	3.597	48,861
12:13:16	1.465	49,005
12:15:01	3	49,019
12:15:32	4	49,018
12:16:50	20.528	49,03
12:26:28	2.044	48,911
12:26:28	222	48,91
12:28:25	2	49,03
12:28:25	6.129	48,944
12:28:25	10.138	48,91
12:28:25	4.854	48,90
12:29:19	7	49,001
12:29:29	150	49,00
12:29:32	503	49,001
12:29:32	943	49,00
12:35:16	3.150	49,05
12:35:16	9	49,039
12:35:16	8.177	49,00
12:35:37	587	49,15
12:35:43	7.931	49,20
12:39:10	1	49,183
12:40:36	1.437	49,252
12:43:08	1.146	49,15
12:47:06	179	48,967
12:49:18	1	49,008
12:49:19	331	49,009
12:55:13	1.500	49,02
12:58:10	14.840	49,01
12:59:21	329	49,031
12:59:23	306	49,048
12:59:23	641	49,049
12:59:33	814	49,088
13:01:26	1.591	49,03
13:03:07	2.092	49,031
13:04:11	4.650	49,03
13:05:36	2.020	49,01
13:10:30	5.676	49,133
13:10:30	1.349	49,146
13:10:30	378	49,149
13:10:30	360	49,154
13:10:30	12.624	49,20
13:10:36	200	49,212
13:10:56	139.415	49,20
13:28:54	7.171	49,22
13:31:20	500	49,23
13:31:20	500	49,22
13:32:14	100	49,23
13:35:45	200	49,246
13:38:08	2.600	49,226
13:44:02	1.000	49,298
13:46:07	12.841	49,25
13:52:45	453	49,288
13:52:45	2.960	49,29
13:52:45	7.419	49,298
13:52:45	32.044	49,30
13:53:55	631	49,251
13:55:56	200	49,315
13:56:41	2.970	49,251
13:56:41	21.134	49,25
14:01:46	871	49,302
14:01:46	104	49,303
14:03:16	8.562	49,25
14:12:55	945	49,269
14:12:55	401	49,306
14:12:55	1.824	49,32
14:12:56	9.929	49,299
14:13:10	1.776	49,339
14:13:18	6	49,274
14:13:18	7.837	49,337
14:13:19	2.092	49,336
14:15:10	100	49,349
14:16:54	9.220	49,274
14:22:13	9.929	49,25
14:22:17	9.929	49,251
14:22:20	9.929	49,25
14:22:26	2.800	49,269
14:22:27	7.842	49,277
14:22:27	10.799	49,285
14:22:46	11.517	49,25
14:23:22	24.801	49,26
14:23:22	588	49,25
14:23:22	12.488	49,26
14:23:23	4.031	49,25
14:23:45	3.600	49,284
14:24:18	13.915	49,251
14:24:18	8.378	49,285
14:25:26	18.510	49,25
14:29:38	304	49,23
14:29:38	29.398	49,22
14:29:42	7.100	49,25
14:30:17	39.450	49,22
14:30:53	2.000	49,25
14:31:47	1.000	49,24
14:33:20	18.873	49,22
14:43:34	75	49,25
14:44:45	472	49,20
14:44:45	305	49,17
14:46:26	28	49,05
14:48:53	3.000	49,11
14:49:03	950	49,062
14:50:54	20.265	49,10
14:52:45	14.972	49,05
14:52:45	5.028	49,01
14:53:10	2.050	49,011
14:53:22	27.994	49,01
14:54:01	923	49,128
14:54:01	1.594	49,181
14:54:01	1.021	49,184
14:54:01	360	49,185
14:54:01	178.086	49,25
14:56:03	427	49,252
14:56:13	1.117	49,25
14:56:13	402	49,012
14:56:22	2.886	49,244
14:56:22	1.400	49,25
14:56:23	11	49,244
15:01:16	3.834	49,01
15:01:43	20.000	49,20
15:13:40	360	49,222
15:13:40	124	49,25
15:13:40	10.015	49,30
15:14:11	20.000	49,31
15:14:11	1.000	49,343
15:14:11	3.074	49,345
15:14:11	79.861	49,30
15:19:24	518	49,26
15:22:10	313	49,15
15:31:42	513	49,01
15:36:17	163	49,244
15:37:09	2.000	49,01
15:41:56	17	49,027
15:41:56	3.462	49,028
15:41:56	360	49,015
15:42:20	2.142	49,016
15:42:54	1.021	49,05
15:42:54	2.734	49,09
15:42:54	360	49,107
15:42:54	2.734	49,194
15:42:54	155	49,209
15:42:54	985	49,26
15:42:54	889	49,30
15:43:58	859	49,10
15:43:58	3.425	49,107
15:43:58	1.020	49,159
15:43:58	3.805	49,16
15:43:58	233	49,30
15:43:58	2.800	49,332
15:43:58	10.000	49,345
15:43:58	3.214	49,35
15:43:58	936	49,40
15:43:58	5.946	49,43
15:44:39	3.960	49,05
15:44:39	1.991	49,049
15:44:39	41.373	49,01
15:44:39	256	49,00
15:44:39	2.420	48,981
15:45:53	10.000	49,00
15:45:53	2.365	48,972
15:48:03	31	49,044
15:50:42	3.960	49,106
15:50:42	81	49,107
15:50:42	4.070	49,129
15:50:42	7.920	49,13
15:52:32	37.284	49,219
15:53:07	565	49,299
15:53:07	51.601	49,30
15:53:07	565	49,302
15:53:12	53.209	49,30
15:54:29	2.342	49,236
15:55:17	10	49,20
15:55:17	20	49,152
15:55:17	1.009	49,153
15:55:17	360	49,131
15:55:17	3.728	49,13
15:56:30	200	49,152
16:00:40	9.706	49,13
16:06:00	3.047	49,15
16:09:32	1.000	49,131
16:10:46	1.950	49,13
16:11:01	275	49,259
16:14:53	474	49,13
16:17:01	3	49,255
16:18:07	1.008	49,156
16:18:15	29	49,257
16:18:38	39.083	49,255
16:20:33	1.031	49,257
16:20:33	180	49,26
16:20:33	789	49,27
16:21:53	4.879	49,255
16:33:14	1.110	49,251
16:33:14	15.827	49,252
16:33:14	26.943	49,26
16:34:07	411	49,27
16:34:07	1.136	49,277
16:34:07	2.000	49,39
16:34:07	106.786	49,40
16:35:44	211	49,26
16:38:39	6.891	49,399
16:38:39	18.747	49,40
16:47:08	3.020	49,272
16:47:14	140	49,30
16:48:05	17	49,27
16:48:07	1.000	49,30
16:48:35	347	49,27
16:49:10	8	49,30
16:49:27	13	49,27
16:50:46	1.000	49,28
16:51:04	1.623	49,27
16:51:04	502	49,25
16:55:06	2.500	49,10
16:56:00	20	49,25
	P. Cierre	49,25
	1.996.445	49,258

	lnm.	c/a: 49,50
11:00:29	1.165	49,50
11:00:31	800	49,501
11:00:32	1.015	49,50
11:01:31	2.730	49,00
11:01:36	5.208	49,20
11:04:09	60	49,409
11:04:33	13	49,40
11:04:43	1.426	49,20
11:05:25	38	49,202
11:05:32	4.000	49,20
11:07:20	1.013	49,211
11:07:20	1.987	49,21
11:11:19	609	49,515
11:12:49	1.332	49,529
11:13:04	488	49,307
11:14:18	308	49,476
11:14:33	21	49,325
11:15:17	35	49,319
11:19:44	1.954	49,30
11:20:29	21	49,301
11:20:29	93	49,30
11:20:30	1.196	49,35
11:22:19	15.000	49,37
11:24:39	1.960	49,35
11:24:39	72	49,30
11:24:51	10.000	49,38
11:26:17	9.187	49,35
11:28:02	1.198	49,38
11:28:05	15	49,40
11:28:46	5	49,39
11:28:46	1.174	49,30
11:28:54	3.802	49,38
11:29:10	40	49,399
11:29:21	1.560	49,379
11:29:38	43.231	49,38
11:30:21	40	49,304
11:30:21	1.600	49,303
11:30:21	361	49,302
11:30:52	23	49,30
11:31:23	672	49,352
11:31:27	6.684	49,30
11:32:10	206	49,298
11:32:20	4.000	49,221
11:32:42	1.011	49,22
11:35:36	25	49,06
11:37:16	3.465	49,15
11:38:40	1.000	49,149
11:39:41	2.126	49,00
11:39:49	1.000	49,001
11:39:54	100	49,074
11:40:43	76	49,00
11:42:05	38	49,002
11:42:48	6.213	49,00
11:42:49	1.370	49,008
11:43:12	55.954	49,00
11:44:53	1.600	49,03
11:44:53	25	49,14
11:44:53	160	49,15
11:44:53	44	49,21
11:44:53	175	49,22
11:44:53	8.214	49,387
11:44:53	2.177	49,40
11:44:53	1.987	49,43
11:44:53	20.000	49,47
11:44:54	18.697	49,451
11:45:44	611	49,107
11:46:49	722	49,11
11:47:55	160	49,374
11:48:26	160	49,414
11:48:34	1.440	49,165
11:48:41	1	49,107
11:48:57	160	49,098
11:51:03	240	49,00
11:53:09	1.280	48,999
11:53:09	348	49,125
11:53:09	210	49,20
11:53:09	160	49,289
11:53:09	202	49,415
11:53:09	1.760	49,425
11:53:09	6.133	49,50
11:53:09	4.907	49,73
11:53:10	1.760	49,108
11:56:07	1.017	49,081
12:00:23	1.600	49,118
12:00:23	1	49,119
12:00:34	8.860	49,118
12:06:08	511	49,126
12:06:08	591	49,139
12:06:08	5.098	49,20
12:07:04	1.600	49,011
12:07:04	400	49,01
12:10:23	11.131	49,05
12:13:16	2.549	49,015
12:15:01	3	49,039
12:15:32	1	49,072
12:15:34	3	49,037
12:18:36	3.844	49,015
12:32:17	966	49,016
12:32:17	45.844	49,015
12:33:28	1.600	49,119
12:33:29	50	49,12
12:35:16	1.600	49,059
12:35:16	2	49,058
12:35:16	3.000	49,02
12:35:19	216	49,057
12:35:19	936	49,099
12:37:07	4.100	49,10
12:37:54	1.600	49,189
12:37:54	11.131	49,19
12:38:20	12.807	49,20
12:39:10	2.068	49,16
12:39:10	20.000	49,159
12:39:10	1.176	49,133
12:39:10	33.986	49,015
12:43:08	1.146	49,086
12:43:08	165	49,085
12:43:08	3.901	49,015
12:50:43	500	49,033
12:57:39	1.000	49,015
12:58:25	2.396	49,059
13:00:02	1.011	49,107
13:04:56	1.680	49,059
13:05:21	14	49,10
13:05:22	377	49,016
13:08:09	1.223	49,018
13:08:09	9.598	49,015
13:08:09	3.638	49,01
13:10:30	1.601	49,099
13:10:30	319	49,10
13:10:31	200	49,126
13:10:31	1.625	49,157
13:20:28	1.767	49,155
13:20:28	719	49,15
13:28:54	3.638	49,20
13:30:06	1.600	49,175
13:30:06	1.400	49,174
13:31:20	1.017	49,20
13:39:59	1.600	49,245
13:39:59	406	49,25
13:39:59	406	49,245
13:40:23	508	49,25
13:41:10	260	49,18
13:52:45	260	49,249
13:52:45	3.489	49,25
13:53:55	101	49,201
13:55:02	275	49,308
13:56:41	22.036	49,22
14:01:46	525	49,305
14:01:46	505	49,306
14:01:46	470	49,308
14:03:16	3.800	49,201
14:06:56	46	49,20
14:11:33	2.705	49,22
14:12:55	11.400	49,271
14:12:55	80	49,322
14:12:55	272.999	49,35
14:31:11	800	49,399
14:31:11	3.200	49,40
14:31:11	243	49,466
14:31:11	400	49,49
14:31:11	4.857	49,50
14:31:44	15.500	49,35
14:35:09	100	49,19
14:40:17	6.000	49,30
14:44:45	1.600	49,181
14:44:45	40	49,18
14:44:45	36	49,178
14:44:45	632	49,15
14:44:45	266	49,00
14:44:45	2.011	48,938
14:44:45	744	48,90
14:49:06	650	49,019
14:53:10	44	48,961
14:54:01	1.760	49,134
14:54:01	83	49,221
14:54:04	474	49,201
14:56:22	2.052	49,309
14:56:22	474	49,31
14:56:23	1.833	49,311
14:58:25	1.598	49,31
15:02:06	1.040	49,073
15:03:58	349	49,129
15:06:50	36	49,195
15:06:50	211	49,193
15:06:50	160	49,135
15:06:50	628	49,045
15:10:22	200	49,10
15:14:53	300	49,251
15:23:19	265	49,101
15:23:19	2.735	49,10
15:27:32	3.000	49,00
15:34:10	1.270	49,01
15:38:38	53	49,012
15:38:38	129	49,01
15:41:56	17	49,08
15:41:56	17	49,052
15:41:56	1.000	49,05
15:41:56	13.601	49,01
15:41:56	36.180	49,00
15:43:58	1.020	49,109
15:50:42	3.740	49,10
15:51:12	2.000	49,15
15:51:12	10.260	49,25
15:53:07	565	49,249
15:53:07	14.315	49,25
15:53:07	565	49,249
15:53:07	2.025	49,25
15:53:07	3.044	49,251
15:55:17	1.600	49,151
15:55:17	11.628	49,15
15:55:17	7.932	49,103
15:56:30	100	49,201
15:56:36	243	49,143
16:00:40	811	49,09
16:00:40	100	49,089
16:01:00	4.000	49,042
16:01:00	62	49,041
16:06:00	557	49,136
16:06:00	1.070	49,137
16:09:32	1.000	49,13
16:11:16	1.058	49,351
16:17:01	3	49,35
16:18:15	29	49,349
16:21:53	78	49,109
	P. Cierre	49,109
	987.143	49,229

---

n AL35X

	24hs.	c/a: 59.755,611
13:21:43	970.762	59.558,685
16:21:38	1.250.000	59.515,387
	P. Cierre	59.515,387
	2.220.762	59.534,314

	lnm.	c/a: 59.668,80
13:21:41	970.762	59.500,00
13:37:22	512.296	59.828,80
14:18:41	510.205	59.437,00
15:14:45	1.024.591	59.975,20
16:13:57	512.295	60.170,40
16:21:52	1.250.000	59.460,00
	P. Cierre	59.736,036
	4.780.149	59.691,757

---

n AL35Y

	lnm.	c/a: 49,60
14:20:08	510.205	49,00
	P. Cierre	49,00
	510.205	49,00

---

n AL35Z

	lnm.	c/a: 49,00
14:15:21	1.024.591	48,80
	P. Cierre	48,80
	1.024.591	48,80

---

n AL41

	24hs.	c/a: 55.400,00
11:00:29	110	55.500,00
11:00:49	2	55.400,00
11:01:28	3	55.060,00
11:03:11	277	55.480,00
11:03:19	1.000	55.120,00
11:03:19	986	55.100,00
11:03:19	93	55.480,00
11:03:30	106	55.140,00
11:03:33	630	55.480,00
11:03:33	370	55.500,00
11:03:38	211	55.460,00
11:04:11	173	55.140,00
11:04:17	49	55.130,00
11:05:43	500	55.150,00
11:06:43	8	55.460,00
11:06:55	383	55.150,00
11:06:55	932	55.140,00
11:06:55	285	55.100,00
11:09:35	178	55.470,00
11:10:40	395	55.190,00
11:11:15	9	55.450,00
11:15:01	5.200	55.400,00
11:15:03	7	55.200,00
11:17:05	1.836	55.420,00
11:18:06	137	55.210,00
11:21:22	661	55.230,00
11:21:41	53	55.390,00
11:22:21	14	55.190,00
11:23:25	5.283	55.390,00
11:24:22	973	55.220,00
11:25:14	1	55.410,00
11:27:03	6	55.220,00
11:27:50	10	55.410,00
11:27:51	7	55.220,00
11:28:41	5	55.270,00

VOLVER AL INICIO

11:32:30	1	55.290,00
11:36:45	3.000	55.320,00
11:38:23	6.014	55.310,00
11:39:46	3.605	55.320,00
11:43:36	79	55.300,00
11:43:58	21	55.260,00
11:45:16	2.017	55.270,00
11:48:12	113	55.300,00
11:50:34	12.462	55.270,00
11:53:43	22.800	55.300,00
11:54:30	190	55.290,00
11:54:48	1.000	55.280,00
11:55:01	3.716	55.270,00
11:55:08	9.110	55.300,00
11:56:10	73	55.280,00
11:57:21	300	55.270,00
11:57:23	401	55.280,00
11:57:24	863	55.270,00
11:58:55	15.631	55.300,00
12:06:08	29	55.260,00
12:06:08	2.000	55.240,00
12:06:08	100	55.220,00
12:06:08	2	55.190,00
12:06:08	3.769	55.160,00
12:06:37	2.000	55.290,00
12:07:04	21	55.210,00
12:07:10	21	55.290,00
12:07:32	37	55.300,00
12:07:33	2.000	55.220,00
12:07:33	1.188	55.210,00
12:07:35	2.000	55.280,00
12:07:41	420	55.300,00
12:07:42	2.097	55.310,00
12:07:43	3.640	55.320,00
12:07:55	1.100	55.310,00
12:07:55	30.502	55.320,00
12:09:06	343	55.410,00
12:09:07	2.714	55.420,00
12:09:29	87	55.280,00
12:10:40	8.213	55.300,00
12:10:44	100	55.290,00
12:10:45	45.099	55.300,00
12:11:11	100	55.230,00
12:11:11	28.694	55.300,00
12:11:45	50	55.310,00
12:11:59	5	55.390,00
12:13:19	4.855	55.310,00
12:14:37	5	55.400,00
12:15:11	532	55.300,00
12:17:04	100	55.400,00
12:17:18	910	55.410,00
12:17:33	2	55.390,00
12:17:42	52	55.410,00
12:18:35	6.291	55.420,00
12:19:33	40	55.430,00
12:19:34	2.000	55.440,00
12:19:35	1.202	55.450,00
12:20:46	1.520	55.500,00
12:26:34	2	55.510,00
12:27:33	535	55.600,00
12:27:33	4.179	55.500,00
12:27:33	2.000	55.360,00
12:27:33	3.287	55.320,00
12:28:02	308	55.590,00
12:28:12	295	55.520,00
12:30:32	21	55.570,00
12:30:51	178	55.440,00
12:31:09	157	55.540,00
12:31:14	2	55.440,00
12:31:41	1.692	55.520,00
12:31:52	25	55.530,00
12:32:42	1	55.570,00
12:35:47	23	55.620,00
12:38:20	1	55.610,00
12:38:52	7.075	55.570,00
12:39:36	586	55.610,00
12:40:27	10.827	55.570,00
12:40:27	1	55.560,00
12:40:27	308	55.530,00
12:41:09	62	55.480,00
12:41:41	100	55.350,00
12:41:47	101	55.470,00
12:46:26	1.749	55.480,00
12:46:26	151	55.610,00
12:48:37	4	55.540,00
12:48:43	18	55.530,00
12:49:08	1.487	55.470,00
12:49:40	1.896	55.360,00
12:50:51	100	55.340,00
12:51:36	214	55.380,00
12:51:53	3.000	55.390,00
12:51:53	786	55.380,00
12:51:53	808	55.340,00
12:51:53	4.044	55.310,00
12:52:31	1	55.450,00
12:53:09	1.000	55.380,00
12:53:17	2	55.390,00
12:53:57	490	55.340,00
12:56:06	10	55.320,00
12:56:06	1.000	55.400,00
12:56:21	10	55.320,00
12:56:21	190	55.310,00
12:56:38	56	55.390,00
12:56:45	300	55.400,00
12:57:12	570	55.380,00
12:57:54	500	55.330,00
12:57:54	2.000	55.320,00
12:57:54	1.233	55.310,00
12:57:54	79	55.290,00
12:59:32	182	55.390,00
13:01:25	225	55.210,00
13:02:04	5.100	55.200,00
13:02:04	4.600	55.190,00
13:02:52	2.987	55.370,00
13:08:04	922	55.380,00
13:09:33	359	55.210,00
13:10:45	6.078	55.380,00
13:10:45	2.398	55.390,00
13:10:45	156	55.400,00
13:12:28	99	55.280,00
13:14:07	104	55.360,00
13:16:10	2.697	55.370,00
13:17:34	148	55.360,00
13:18:38	74	55.270,00
13:19:36	3.000	55.280,00
13:23:57	2	55.340,00
13:25:13	109	55.270,00
13:25:47	17	55.250,00
13:26:53	200	55.340,00
13:30:02	1	55.330,00
13:30:55	1	55.310,00
13:30:55	1	55.300,00
13:30:55	3	55.270,00
13:31:05	101	55.260,00
13:33:44	2.520	55.320,00
13:36:23	17	55.310,00
13:36:44	1.026	55.320,00
13:37:36	462	55.300,00
13:40:38	126	55.320,00
13:42:12	1.000	55.270,00
13:43:00	33	55.300,00
13:44:21	844	55.310,00
13:44:21	21.328	55.320,00
13:44:21	11.504	55.340,00
13:49:34	575	55.330,00
13:51:31	2	55.270,00
13:51:35	2	55.320,00
13:52:10	210	55.330,00
13:57:18	1.777	55.270,00
14:00:15	3.654	55.330,00
14:02:28	60	55.280,00
14:03:54	2.040	55.270,00
14:05:11	353	55.320,00
14:07:32	2	55.270,00
14:11:18	2.310	55.320,00
14:11:49	12.076	55.330,00
14:15:39	27	55.290,00
14:15:49	2.592	55.340,00
14:17:06	5	55.270,00
14:17:36	2	55.330,00
14:17:36	713	55.340,00
14:18:17	222	55.330,00
14:19:26	100	55.270,00
14:21:06	181	55.300,00
14:21:42	1	55.320,00
14:26:03	407	55.300,00
14:27:05	206	55.320,00
14:27:39	25	55.300,00
14:29:15	2	55.320,00
14:29:16	18	55.330,00
14:30:09	1.936	55.300,00
14:32:24	1	55.270,00
14:32:53	3.000	55.330,00
14:32:54	760	55.270,00
14:37:54	1	55.320,00
14:39:17	10.000	55.270,00
14:39:32	9	55.300,00
14:40:25	1.672	55.270,00
14:41:37	4	55.260,00
14:41:37	44	55.210,00
14:41:45	8.988	55.300,00
14:41:48	2.882	55.290,00
14:41:56	2.000	55.280,00
14:41:59	4.028	55.300,00
14:42:11	220	55.280,00
14:43:47	9.000	55.210,00
14:44:11	452	55.270,00
14:44:14	15	55.220,00
14:44:45	518	55.270,00
14:45:41	4.000	55.220,00
14:46:48	960	55.270,00
14:47:29	100	55.250,00
14:47:39	153	55.260,00
14:50:06	4.900	55.250,00
14:50:07	109	55.210,00
14:50:07	4.391	55.200,00
14:50:15	5.275	55.250,00
14:50:16	2.478	55.270,00
14:51:06	44	55.210,00
14:51:06	617	55.200,00
14:52:07	10.281	55.250,00
14:54:19	1.719	55.260,00
14:54:48	24	55.270,00
14:56:06	133	55.210,00
14:56:43	699	55.270,00
14:59:21	200	55.210,00
15:02:22	2.907	55.270,00
15:02:50	2.329	55.280,00
15:03:01	2.751	55.300,00
15:07:20	500	55.250,00
15:07:24	3.093	55.310,00
15:08:52	1.000	55.320,00
15:08:53	19	55.270,00
15:09:13	5.618	55.320,00
15:18:58	2.100	55.260,00
15:19:10	1.232	55.320,00
15:21:25	129	55.260,00
15:22:13	369	55.320,00
15:24:26	5.054	55.260,00
15:27:48	96	55.320,00
15:28:00	45	55.270,00
15:28:48	49	55.310,00
15:29:25	13.371	55.320,00
15:41:50	577	55.330,00
15:46:15	3.001	55.220,00
15:46:28	131	55.210,00
15:46:28	169	55.190,00
15:49:56	356	55.310,00
15:52:55	5	55.320,00
15:53:42	354	55.310,00
15:54:42	2.036	55.320,00
15:55:17	2.342	55.310,00
15:55:30	6.960	55.320,00
15:56:23	5.000	55.230,00
15:57:21	50	55.310,00
15:57:35	1	55.190,00
15:57:53	103	55.310,00
16:03:49	20	55.200,00
16:05:28	2.840	55.310,00
16:05:40	9	55.210,00
16:08:46	4	55.320,00
16:09:01	123	55.310,00
16:09:15	3.271	55.220,00
16:10:02	300	55.230,00
16:10:05	100	55.240,00
16:10:07	400	55.310,00
16:14:48	200	55.320,00
16:15:32	1.618	55.300,00
16:15:33	750	55.310,00
16:15:34	2.300	55.320,00
16:17:24	898	55.330,00
16:17:40	2.111	55.240,00
16:18:33	1.000	55.330,00
16:21:31	2.000	55.320,00
16:23:19	396	55.330,00
16:23:42	297	55.320,00
16:24:02	2.620	55.330,00
16:24:58	639	55.250,00
16:29:41	4.000	55.330,00
16:29:48	2.000	55.340,00
16:30:45	10.389	55.240,00
16:30:50	639	55.330,00
16:30:52	1.955	55.340,00
16:32:17	1	55.330,00
16:33:10	170	55.340,00
16:35:11	50	55.330,00
16:36:38	2.000	55.260,00
16:36:49	14.461	55.250,00
16:41:18	1	55.190,00
16:42:34	199	55.240,00
16:45:28	21	55.190,00
16:51:22	500	55.160,00
16:51:22	700	55.150,00
16:55:49	33	55.080,00
16:56:10	50	55.220,00
17:00:00	124	55.100,00
	P. Cierre	55.100,00
	608.066	55.311,206
	----------	
	n AL41D	
	Inm.	c/a: 55.380,00
11:02:09	50	55.000,00
11:03:19	2	55.430,00
11:07:45	395	55.350,00
11:10:05	500	55.340,00
11:12:55	3.503	55.150,00
11:13:43	31	55.340,00
11:14:24	150	55.190,00
11:16:56	146	55.350,00
11:18:48	100	55.320,00
11:19:04	1	55.180,00
11:23:25	283	55.340,00
11:25:53	172	55.350,00
11:35:05	3.403	55.230,00
11:53:43	500	55.220,00
11:53:43	2.197	55.230,00
11:54:30	190	55.240,00
11:55:08	9.110	55.250,00
11:57:23	301	55.230,00
11:57:24	100	55.240,00
11:57:24	863	55.220,00
11:57:24	863	55.260,00
12:00:16	30	55.200,00
12:05:16	10.629	55.250,00
12:07:04	1.954	55.240,00
12:07:04	1.766	55.330,00
12:09:06	63	55.340,00
12:09:58	100	55.330,00
12:16:17	3	55.300,00
12:16:20	2.230	55.350,00
12:17:04	555	55.430,00
12:17:18	155	55.360,00
12:18:58	38	55.310,00
12:19:30	5.792	55.370,00
12:19:33	40	55.380,00
12:19:33	2.047	55.390,00
12:19:35	2.221	55.400,00
12:19:49	221	55.430,00
12:29:35	74	55.470,00
12:30:51	178	55.370,00
12:31:41	258	55.470,00
12:39:09	11.469	55.500,00
12:40:27	100	55.490,00
12:40:27	10	55.470,00
12:40:27	1.920	55.400,00
12:41:09	62	55.430,00
12:49:40	100	55.320,00
12:49:40	1.896	55.290,00
12:49:40	656	55.280,00
12:53:09	1.500	55.310,00
12:57:12	570	55.330,00
13:15:41	78	55.310,00
13:24:17	1.547	55.280,00
13:25:13	338	55.200,00
13:25:13	20	55.190,00
13:25:13	105	55.150,00
13:25:13	109	55.130,00
13:26:43	44.654	55.270,00
13:41:41	579	55.250,00
13:49:32	100	55.260,00
13:49:34	475	55.280,00
13:51:35	2	55.270,00
13:51:35	100	55.300,00
13:51:35	9	55.310,00
13:51:35	2.189	55.340,00
13:56:35	976	55.280,00
14:05:11	352	55.270,00
14:18:12	111	55.250,00
14:29:15	2	55.270,00
14:29:16	18	55.290,00
14:32:53	3.000	55.280,00
14:37:54	1	55.270,00
14:41:45	9.070	55.250,00
14:41:56	5.920	55.240,00
14:41:59	4.128	55.250,00
14:42:59	100	55.240,00
14:44:11	712	55.220,00
14:47:29	100	55.200,00
14:47:39	59	55.210,00
14:50:06	4.900	55.200,00
14:50:13	1.200	55.190,00
14:50:15	5.275	55.200,00
14:50:16	2.474	55.220,00
14:50:30	1	55.230,00
14:52:07	8.948	55.200,00
14:52:31	3.044	55.210,00
14:54:22	1	55.220,00
14:54:22	3.811	55.340,00
14:54:22	23	55.670,00
14:54:22	1.000	55.690,00
14:54:22	699	55.700,00
14:54:48	2.665	55.220,00
15:06:28	1.461	55.250,00
15:07:24	2.926	55.260,00
15:07:32	89	55.510,00
15:07:32	48	55.520,00
15:07:32	813	55.660,00
15:08:13	10	55.260,00
15:09:37	1.571	55.270,00
15:28:48	49	55.260,00
15:33:02	19.156	55.270,00
15:41:50	576	55.280,00
15:46:15	1.031	55.260,00
15:46:15	217	55.220,00
15:46:15	2.801	55.150,00
15:53:42	354	55.260,00
15:54:42	2.036	55.270,00
15:55:29	1.900	55.260,00
15:55:30	6.960	55.270,00
15:59:20	4.372	55.250,00
16:01:19	986	55.150,00
16:05:28	2.908	55.260,00
16:10:02	100	55.170,00
16:10:02	300	55.160,00
16:10:07	400	55.260,00
16:14:48	200	55.270,00
16:15:32	1.618	55.250,00
16:15:33	750	55.260,00
16:15:34	3.386	55.280,00
16:23:18	1.086	55.270,00
16:23:19	3.016	55.280,00
	P. Cierre	55.280,00
	239.512	55.278,523
	----------	
	n AL41D	
	24hs.	c/a: 46,15
11:03:06	500	45,352
11:04:05	3.377	45,35
11:04:06	1.075	46,03
11:04:06	25	45,35
11:09:51	1.300	45,992
11:11:03	900	45,602
11:11:03	1.813	45,601
11:12:21	431	45,995
11:13:22	4.339	45,70
11:25:45	4	45,985
11:33:29	783	45,75
11:37:53	1.000	45,87
11:39:32	100	45,869
11:39:42	2.900	45,868
11:39:42	100	45,87
11:40:20	22.683	45,80
11:49:43	157	45,87
11:54:30	11.826	45,80
11:58:54	17	45,868
12:02:42	4.338	45,869
12:05:16	40.229	45,81
12:08:51	435	45,811
12:08:51	96.322	45,81
12:13:35	1.789	45,87
12:16:35	1.500	45,80
12:17:05	888	45,75
12:21:02	3.538	45,711
12:29:35	123	45,84
12:31:09	84	45,849
12:31:09	84	45,84
12:31:09	73	45,849
12:31:09	73	45,84
12:44:12	1.780	45,712
12:46:21	1.000	45,839
13:05:18	505	45,714
13:08:48	498	45,721
13:13:52	4.300	45,722
13:13:52	1.971	45,711
13:14:07	48	45,712
13:40:38	411	45,799
13:40:38	1.092	45,80
13:40:38	458	45,84
13:40:38	150	45,85
13:40:38	889	45,87
13:49:30	222	45,91
13:56:51	214	45,832
13:58:30	256	45,714
14:11:30	138	45,731
14:12:11	1.006	45,741
14:12:11	1.884	45,74
14:34:34	470	45,741
14:35:06	9.649	45,74
14:47:39	93	45,741
14:48:11	9	45,808
14:48:11	100	45,81
14:48:11	970	45,83
14:50:30	1	45,82
15:20:11	447	45,751
15:27:47	97	45,811
15:27:47	1.000	45,82
15:27:47	389	45,829
15:34:38	4.529	45,83
15:35:52	245	45,899
15:41:41	141	45,835
15:41:41	2.039	45,90
15:41:41	545	45,91
15:41:41	5.000	45,912
15:41:41	3.000	45,917
15:41:41	6.200	46,00
15:52:37	489	45,902
16:05:39	55	45,996
16:07:59	100	45,90
16:14:44	1.607	45,85
16:22:18	10	45,999
16:29:37	8.148	45,90
16:33:26	11.962	45,851
16:39:16	30.693	45,85
16:40:44	10	45,851
16:40:44	30.650	45,85
16:52:32	20.000	45,90
16:56:36	2	46,00
17:00:26	18.088	46,10
	P. Cierre	46,10
	367.322	45,828
	Inm.	c/a: 46,001
11:10:05	300	45,813
11:10:05	200	45,814
11:11:15	32	45,555
11:11:15	40	45,554
11:11:15	833	45,45
11:13:22	4.300	45,617
11:13:22	39	45,556
11:13:22	1.167	45,45
11:13:22	3.471	45,41
11:13:22	9.405	45,40
11:13:22	14.114	45,33
11:13:38	39	45,593
11:16:55	146	45,979
11:40:20	1.829	45,668
11:43:26	196	45,674
11:54:30	11.427	45,701
11:58:54	100	45,846
12:05:16	1.265	45,706
12:05:17	1.738	45,709
12:05:23	3.020	45,701
12:05:26	4.606	45,70
12:06:08	3.263	45,701
12:07:46	207	45,70
12:13:16	38	45,704
12:16:08	108	45,708
12:16:38	4	45,707
12:16:38	520	45,70
12:16:39	24	45,708
12:16:40	1.129	45,701
12:17:18	12.995	45,70
12:29:35	74	45,826
12:31:09	157	45,827
12:31:41	15.824	45,70
13:04:36	1.000	45,71
13:08:48	6.985	45,70
13:18:15	75	45,782
13:36:27	1.116	45,70
13:49:30	666	45,819
13:58:30	786	45,71
14:14:47	1.782	45,70
14:29:11	500	45,75
14:34:34	26.748	45,74
14:50:30	2	45,747
14:51:22	13.431	45,74
15:09:37	233	45,749
15:12:50	93	45,74
15:16:18	41	45,749
15:16:18	459	45,75
15:20:02	79	45,749
15:20:02	468	45,75
15:32:08	958	45,76
15:34:38	63	45,799
15:34:38	436	45,80
15:35:52	568	45,82
15:40:22	1.125	45,76
15:41:41	200	45,90
15:41:41	44.035	45,95
15:41:41	250	45,99
15:41:41	400	45,999
15:41:41	61	46,092
15:41:41	20.000	46,149
15:41:41	1.035.094	46,25
15:46:16	96	45,82
15:54:10	304	45,901
15:54:39	10.896	45,90
16:07:59	100	45,851
16:07:59	850	45,85
16:15:28	4.187	45,82
16:15:32	481	45,819
	P. Cierre	45,819
	1.267.178	46,161
	----------	
	n AL41X	
	24hs.	c/a: 55.351,512
16:22:01	500.000	55.441,596
	P. Cierre	55.441,596
	500.000	55.441,596
	Inm.	c/a: 55.300,00
16:21:55	500.000	55.390,00
	P. Cierre	55.390,00
	500.000	55.390,00
	----------	
	n BA37D	
	24hs.	c/a: 57.500,00
11:03:20	8	57.790,00
11:03:26	172	57.640,00
11:04:17	8	56.650,00
11:04:21	1	56.660,00
11:04:35	1	56.670,00
11:05:46	1.548	57.000,00
11:05:55	24	57.320,00
11:06:00	1	57.630,00
11:07:41	631	57.300,00
11:09:06	474	57.160,00
11:10:32	68	57.170,00
11:14:48	1.658	57.360,00
11:16:50	132	57.170,00
11:16:50	2.085	57.160,00
11:19:47	202	57.200,00
11:21:05	118	57.620,00
11:21:05	2	58.120,00
11:26:57	1	57.620,00
11:27:52	159	57.610,00
11:29:41	214	57.320,00
11:31:08	326	57.340,00
11:32:30	381	57.590,00
11:35:43	15	57.360,00
11:36:11	5.308	57.580,00
11:52:02	40	57.590,00
11:53:11	102	57.580,00
11:53:20	512	57.590,00
11:53:42	100	57.580,00
11:54:00	67	57.590,00
11:54:00	453	57.960,00
11:54:04	15	57.590,00
11:54:45	26	57.950,00
11:56:44	10	57.580,00
11:57:24	1.000	57.590,00
11:57:38	42	57.580,00
11:59:27	5.871	57.590,00
11:59:27	12	57.790,00
11:59:39	197	57.580,00
12:03:07	10	57.780,00
12:05:43	160	57.590,00
12:14:55	14	57.780,00
12:16:10	180	57.590,00
12:16:48	1	57.690,00
12:18:54	11	57.590,00
12:18:54	11.934	57.580,00
12:23:39	300	57.500,00
12:25:03	11	57.380,00
12:26:07	1	57.400,00
12:26:07	615	57.390,00

VOLVER AL INICIO

12:26:45	2	57.400,00
12:26:45	991	57.380,00
12:27:57	2	57.330,00
12:27:57	1.008	57.310,00
12:27:57	349	57.300,00
12:27:57	553	57.260,00
12:27:57	1.117	57.200,00
12:27:57	5.000	56.780,00
12:27:57	4.000	56.720,00
12:27:57	500	56.710,00
12:27:57	3.000	56.700,00
12:27:57	3.050	56.680,00
12:27:57	434	56.670,00
12:32:52	10	57.480,00
12:41:48	2.189	57.470,00
12:42:34	4.011	57.480,00
12:42:51	1.000	57.470,00
12:42:59	1.063	57.350,00
12:42:59	6	57.480,00
12:43:05	14	57.320,00
12:43:06	10	57.280,00
12:43:16	5.100	57.200,00
12:43:19	2.137	57.290,00
12:44:56	400	57.460,00
12:45:36	1.337	57.470,00
12:45:54	5	57.480,00
12:46:10	2.926	57.470,00
12:48:24	696	57.400,00
12:48:42	1.811	57.480,00
12:53:08	575	57.470,00
12:54:06	2.681	57.290,00
12:54:34	836	57.470,00
12:54:38	713	57.160,00
12:54:56	713	57.460,00
12:56:12	2.212	57.470,00
12:57:21	681	57.200,00
12:58:58	500	57.460,00
12:59:28	1	57.470,00
13:01:11	48.617	57.400,00
13:09:15	400	57.450,00
13:09:15	376	57.470,00
13:09:15	8.215	57.480,00
13:09:21	3.000	57.490,00
13:09:21	5.396	57.500,00
13:11:47	400	57.600,00
13:11:47	27	57.690,00
13:15:21	600	57.600,00
13:15:33	184	57.500,00
13:16:08	304	57.600,00
13:19:32	350	57.490,00
13:20:51	1.771	57.480,00
13:20:59	1.357	57.400,00
13:23:13	239	57.280,00
13:23:13	13.816	57.300,00
13:27:05	200	57.280,00
13:27:05	35	57.270,00
13:27:05	1.001	57.200,00
13:30:59	101	57.190,00
13:31:20	699	57.200,00
13:32:33	99	57.190,00
13:32:49	600	57.180,00
13:33:28	500	57.160,00
13:33:44	1.505	57.150,00
13:34:01	10	57.120,00
13:34:09	50	57.180,00
13:34:28	502	57.040,00
13:34:28	1.825	57.020,00
13:35:04	50	57.040,00
13:36:17	100	56.910,00
13:36:32	291	57.180,00
13:39:19	8.977	57.000,00
13:44:54	3.063	56.900,00
13:50:11	1.000	56.990,00
13:50:11	580	57.000,00
13:52:47	1.172	56.900,00
13:55:17	246	56.890,00
13:57:29	16.509	56.900,00
14:08:05	400	56.890,00
14:08:42	6	56.850,00
14:08:50	3.150	56.780,00
14:08:59	914	56.790,00
14:09:13	2.037	56.780,00
14:15:12	614	57.000,00
14:16:42	200	56.970,00
14:16:54	1.055	57.060,00
14:16:54	386	57.070,00
14:16:54	59	57.080,00
14:17:28	59	57.020,00
14:17:28	41	57.170,00
14:17:57	44	56.970,00
14:19:02	198	57.170,00
14:20:34	252	57.000,00
14:20:35	69	57.170,00
14:23:08	401	57.000,00
14:27:31	10.479	57.100,00
14:28:18	3.825	57.170,00
14:28:27	622	57.180,00
14:28:27	963	57.200,00
14:30:09	500	57.480,00
14:30:09	629	57.490,00
14:30:09	610	57.600,00
14:32:58	341	57.590,00
14:43:36	35	57.500,00
14:45:21	58	57.190,00
14:47:17	18	57.500,00
14:49:03	1.000	57.490,00
14:49:15	34	57.210,00
14:49:15	888	57.200,00
14:49:51	866	57.480,00
14:50:48	1	57.260,00
14:52:33	22	57.480,00
14:52:33	18	57.500,00
14:55:21	24	57.400,00
14:55:38	348	57.270,00
14:55:38	305	57.400,00
14:56:46	32.576	57.300,00
15:02:39	84	57.230,00
15:02:49	1.034	57.210,00
15:02:49	1.479	57.200,00
15:06:08	474	57.180,00
15:09:43	110	57.170,00
15:09:49	9.864	57.180,00
15:10:53	20.244	57.200,00
15:12:20	1.890	57.170,00
15:12:20	4.000	57.120,00
15:12:54	25	57.110,00
15:12:54	12.357	57.100,00
15:13:59	4.397	57.000,00
15:14:23	360	57.100,00
15:16:16	18.713	57.000,00
15:17:48	162.541	57.100,00
15:18:28	4.000	57.180,00
15:18:28	1.264	57.220,00
15:18:45	65	57.100,00
15:19:48	150	57.220,00
15:19:48	737	57.230,00
15:19:57	19.856	57.300,00
15:23:45	252	57.210,00
15:24:20	6	57.300,00
15:24:44	581	57.210,00
15:25:13	3.465	57.300,00
15:27:59	540	57.210,00
15:29:12	103	57.200,00
15:29:12	8	57.110,00
15:29:36	50	57.300,00
15:35:15	2.669	57.140,00
15:44:01	105.569	57.100,00
15:45:53	1.000	57.090,00
15:46:21	19.831	57.100,00
15:46:24	3.000	57.130,00
15:46:24	1.713	57.140,00
15:46:37	50.002	57.100,00
15:49:41	3.000	57.180,00
15:58:11	6	57.280,00
15:58:34	242	57.180,00
16:02:40	115	57.280,00
16:08:48	3.030	57.300,00
16:09:47	2.152	57.200,00
16:12:28	220.170	57.300,00
16:15:19	300	57.460,00
16:15:59	2.022	57.300,00
16:16:25	6	57.250,00
16:18:35	900	57.260,00
16:20:08	1.000	57.290,00
16:20:54	7.241	57.200,00
16:20:57	49	57.130,00
16:20:57	192.710	57.100,00
16:21:50	324	57.110,00
16:21:50	1.976	57.100,00
16:22:52	89	57.280,00
16:26:34	11.291	57.150,00
16:32:54	7	57.270,00
16:33:33	425	57.200,00
16:35:55	1.106	57.270,00
16:36:44	79	57.200,00
16:36:51	80	57.270,00
16:39:21	196	57.200,00
16:41:50	180	57.260,00
16:50:35	800	57.160,00
16:50:35	255.414	57.150,00
16:52:05	1.266	57.130,00
16:56:30	523	57.050,00
16:56:30	4.051	57.010,00
16:56:30	277.694	57.000,00
	P. Cierre	57.000,00
	1.577.463	57.162,393
	Inm.	c/a: 57.610,00
11:01:52	120	57.480,00
11:01:58	188	57.500,00
11:04:35	1	56.600,00
11:05:55	24	56.950,00
11:06:25	260	57.500,00
11:07:41	631	57.230,00
11:09:07	31	57.090,00
11:10:32	233	57.110,00
11:10:32	67	57.100,00
11:14:55	1.589	57.230,00
11:15:38	240	57.300,00
11:15:38	1.521	57.310,00
11:15:56	2	57.500,00
11:17:12	647	57.330,00
11:17:12	1.117	57.310,00
11:26:39	250	57.360,00
11:31:11	869	57.500,00
11:33:43	181	57.540,00
11:42:28	300	57.520,00
11:53:42	100	57.510,00
11:54:04	1.000	57.520,00
11:57:38	14	57.530,00
11:57:38	66	57.520,00
11:57:38	42	57.400,00
11:57:38	122	57.390,00
11:57:38	100	57.350,00
11:57:38	50	57.000,00
11:57:38	7	56.960,00
11:57:38	87	56.950,00
11:59:39	197	57.510,00
12:22:23	1	57.520,00
12:25:53	4	57.440,00
12:26:28	609	57.320,00
12:32:48	790	56.950,00
12:42:14	136	57.400,00
12:42:34	2.500	57.430,00
12:42:59	3.729	57.300,00
12:42:59	1.175	57.280,00
12:42:59	24	57.270,00
12:42:59	771	57.210,00
12:43:05	14	57.250,00
12:43:05	1.753	57.210,00
12:43:19	3.100	57.130,00
12:43:19	1.860	57.210,00
12:45:37	264	57.400,00
12:46:14	3.692	57.420,00
12:48:43	176	57.430,00
12:53:33	152	57.250,00
12:54:06	112	57.300,00
12:54:06	629	57.290,00
12:54:06	24	57.240,00
12:54:06	2.681	57.220,00
12:58:18	319	57.130,00
13:03:54	164	57.340,00
13:05:29	40	57.130,00
13:05:34	150	57.340,00
13:06:32	405	57.130,00
13:06:58	1.872	57.330,00
13:06:58	1.128	57.150,00
13:19:32	350	57.430,00
13:20:59	500	57.400,00
13:22:12	50	57.340,00
13:27:05	100	57.220,00
13:27:05	450	57.130,00
13:32:37	100	57.120,00
13:32:52	599	57.110,00
13:33:08	36	57.120,00
13:33:08	3.327	57.100,00
13:33:28	500	57.090,00
13:33:44	1.505	57.080,00
13:34:01	34	57.050,00
13:34:09	50	57.120,00
13:36:17	100	56.840,00
13:36:17	340	56.330,00
13:36:17	1.000	56.320,00
13:36:17	1.282	56.300,00
13:36:17	330	56.270,00
13:36:17	287	56.260,00
13:38:31	5	57.120,00
13:41:55	5.635	56.950,00
13:45:29	1.957	56.850,00
13:49:56	30	56.930,00
13:52:47	11	56.850,00
13:52:47	11	56.840,00
13:53:56	11.150	56.850,00
14:16:42	1.255	56.780,00
14:16:54	118	56.940,00
14:28:19	133	57.100,00
14:28:27	24	57.120,00
14:37:46	20	57.170,00
14:45:21	106	57.190,00
14:49:15	138	57.210,00
14:59:46	850	57.240,00
15:02:39	34	57.200,00
15:02:39	34	57.180,00
15:02:39	16	57.170,00
15:02:49	34	57.160,00
15:02:49	24	57.140,00
15:06:08	364	57.120,00
15:09:43	110	57.100,00
15:13:26	100	57.050,00
15:18:28	24	57.070,00
15:18:28	264	57.130,00
15:34:03	264	57.110,00
15:35:15	175	57.100,00
15:44:27	1	57.050,00
15:49:41	182	57.130,00
15:58:34	242	57.110,00
15:58:34	24	56.910,00
15:58:34	13	56.900,00
15:58:34	351	56.330,00
16:10:01	144	57.130,00
16:12:31	522	57.230,00
16:15:19	300	57.240,00
16:15:59	2.020	57.230,00
16:21:50	324	57.100,00
	P. Cierre	57.100,00
	76.279	57.109,383

---

n BA7DD

	24hs.	c/a: 47,50
11:21:26	1	47,90
11:29:09	200	47,849
11:29:09	30.852	47,85
11:35:07	400	47,84
11:35:07	41.400	47,85
11:49:13	125	47,80
11:55:32	41	47,20
11:55:32	300	46,604
11:55:32	179	46,601
12:23:31	600	47,70
12:41:45	270	47,699
12:42:32	100	47,70
12:42:32	940	47,80
12:43:13	360	47,403
12:43:16	942	47,402
12:44:25	100	47,80
12:44:45	3.222	47,402
12:45:54	250	47,80
12:46:22	1.796	47,40
12:47:32	255	47,799
12:52:21	1.000	47,77
12:53:45	400	47,501
12:53:47	837	47,60
12:54:38	41	47,55
12:56:02	440	47,699
12:56:02	2.700	47,70
12:59:27	1	47,599
13:01:06	140	47,409
13:01:06	8.861	47,40
13:02:58	37.745	47,45
13:03:46	871	47,69
13:05:06	400	47,401
13:05:06	1.600	47,40
13:09:55	827	47,759
13:14:13	1.000	47,70
13:17:15	418	47,77
13:21:15	400	47,401
13:21:37	1	47,40
13:22:16	1.100	47,50
13:23:44	600	47,30
13:25:46	100	47,299
13:25:46	1.000	47,264
13:25:46	100	47,263
13:25:46	423	47,262
13:25:46	2.540	47,261
13:25:57	7.255	47,26
13:27:31	1.115	47,264
13:31:47	2	47,26
13:31:47	250	47,255
13:31:47	404	47,25
13:42:30	435	47,249
13:49:17	657	47,05
13:57:36	86.259	47,264
14:02:53	13.949	47,27
14:10:46	259	47,011
14:16:41	1.500	47,45
14:22:49	100	47,399
14:26:19	164	47,449
14:26:19	148	47,45
14:28:09	37.864	47,30
14:38:15	155	47,012
14:40:11	703	47,30
14:40:11	1.823	47,45
14:47:40	988	47,449
15:03:53	210	47,45
15:05:13	360	47,301
15:05:13	1	47,30
15:05:13	1.000	47,265
15:10:07	1.100	47,449
15:14:19	360	47,26
15:18:35	135	47,015
15:20:02	20.000	47,30
15:23:25	68	47,469
15:24:20	5	47,30
15:33:59	12	47,468
15:35:50	633	47,30
15:49:40	1.275	47,40
15:56:21	500	47,27
15:56:37	1.000	47,28
15:59:07	3.205	47,466
16:12:05	5.707	47,467
16:16:17	335	47,468
16:16:17	6.500	47,47
16:20:29	500	47,48
16:22:03	1.868	47,47
16:26:52	5.500	47,25
16:42:26	222	47,23
16:42:26	71	47,202
16:50:10	200	47,70
16:53:37	1	47,699
	P. Cierre	47,699
	350.676	47,447
	Inm.	c/a: 47,51
11:01:51	300	47,70
11:05:19	260	47,50
11:52:42	3.340	47,90
12:42:32	700	47,70
12:52:22	183	47,85
12:52:22	2.116	47,90
13:03:52	164	47,50
13:05:28	100	47,40
13:14:37	2	47,80
13:45:21	707	47,08
13:48:22	1.250	47,05
14:02:53	10.000	47,20
14:37:45	520	47,00
	P. Cierre	47,00
	19.642	47,414

---

n BB37D

	24hs.	c/a: 51.890,00
11:03:56	16	52.000,00
11:04:11	9	51.010,00
11:04:31	22	51.020,00
11:16:31	781	51.890,00
11:20:31	4	51.800,00
11:24:25	21	51.790,00
11:33:05	34	51.700,00
11:42:18	174	51.800,00
11:42:28	5.209	51.700,00
12:24:39	55	51.790,00
12:54:22	100	51.800,00
12:54:22	863	51.790,00
13:08:51	949	51.730,00
13:17:47	2	51.790,00
13:20:33	4.551	51.730,00
13:28:01	32	51.700,00
13:47:51	63	51.730,00
14:19:19	410	51.710,00
14:30:07	63	51.730,00
14:30:08	1.245	51.790,00
14:52:27	797	52.000,00
15:18:10	2	51.750,00
15:22:55	326	52.000,00
16:15:21	917	51.990,00
16:53:42	394	52.000,00
	P. Cierre	52.000,00
	17.039	51.773,395
	Inm.	c/a: 51.460,00
11:20:31	4	51.760,00
11:24:25	36.535	51.750,00
12:18:23	40	51.630,00
13:47:51	101	51.690,00
14:30:07	1.308	51.750,00
14:52:27	200	51.960,00
15:18:10	2	51.750,00
15:22:55	25	51.960,00
15:45:22	547	51.750,00
15:55:54	150	51.950,00
	P. Cierre	51.950,00
	38.912	51.751,707

---

n BB7DD

	24hs.	c/a: 42,70
11:36:42	364	43,00
12:24:33	15	42,80
12:26:17	2.087	43,00
14:05:54	576	42,80
14:19:35	500	42,70
14:19:37	300	42,701
14:19:37	200	42,70
14:19:37	893	42,60
14:19:44	683	42,40
14:20:36	568.514	42,25
15:01:46	660	42,998
15:19:25	8.473	43,00
16:50:00	360	44,00
16:53:38	1.096	43,00
	P. Cierre	43,00
	584.721	42,269
	Inm.	c/a: 43,00
11:12:50	100	42,00
15:22:20	580.000	42,77
	P. Cierre	42,77
	580.100	42,77

---

n BC37D

	24hs.	c/a: 50.000,00
11:11:30	10	50.000,00
11:29:25	53	50.500,00
11:48:43	213	50.000,00
12:57:00	100	50.490,00
14:10:03	1.001	50.500,00
14:52:33	29	50.000,00
16:51:40	100	50.500,00
	P. Cierre	50.500,00
	1.506	50.415,671

---

n BDC28

	24hs.	c/a: 103,05
11:10:19	3.000	103,05
11:18:04	12.000	102,35
11:18:11	4.000	101,15
11:26:36	52.000	101,30
11:51:50	50.000	101,50
12:09:51	313.000	105,25
14:00:10	133.000	105,20
14:59:06	151.000	105,25
15:17:20	409.000	105,20
15:22:59	142.000	102,50
15:59:25	97.000	105,00
16:31:12	162.000	105,25
16:33:23	162.000	103,05
16:42:27	17.000	105,25
	P. Cierre	105,25
	1.707.000	104,518
	Inm.	c/a: 103,95
11:18:04	10.000	102,30
11:18:04	151.000	102,35
16:24:26	18.000	104,90
16:30:25	24.000	104,00
	P. Cierre	104,00
	191.000	102,691

---

n BNA26

	24hs.	c/a: 127.999,998
11:03:59	43	129.000,00
11:24:36	23	128.999,998
12:42:04	497	128.899,999
13:37:12	904	128.850,00
13:48:40	114	128.849,999
14:03:50	37	126.500,00
14:19:35	450	126.500,001
14:22:52	76	126.500,00
14:24:44	9	126.100,004
14:28:18	258	126.500,00
14:34:16	17	126.100,008
15:01:00	5	128.000,00
15:02:20	17	127.999,999
15:02:20	4	128.000,00
15:02:20	71	128.400,00
15:23:04	6	127.990,00
15:23:10	2	126.100,008
15:23:10	10	126.100,007
15:23:10	80	126.100,005
15:32:52	46	126.100,012
15:37:59	45	126.100,016
15:56:58	211	126.500,004
16:05:20	49	126.170,002
16:07:06	50	126.150,00
16:07:06	20	126.110,001
16:07:06	1	126.100,011
16:07:06	1	126.100,009
16:07:06	23	126.100,005
16:11:30	599	126.100,00
16:18:12	181	126.500,00
16:18:18	99	128.399,997
16:28:24	22	126.500,00
16:48:18	207	127.699,999
16:48:44	50	127.600,00
16:48:44	169	126.800,00
16:50:45	100	126.900,00
16:51:24	66	126.800,00
	P. Cierre	126.800,00
	4.562	127.411,94
	Inm.	c/a: 124.000,001
12:36:30	809	126.500,00
14:22:46	1.253	126.100,001
	P. Cierre	126.100,001
	2.062	126.256,936

---

n BNA6D

	24hs.	c/a: 106,00
11:03:06	154	106,45
11:20:08	155	105,00
12:00:36	2	106,00
12:28:40	411	105,00
12:50:04	286	106,00
14:47:40	409	105,00
16:44:28	846	105,95
16:44:28	19.329	106,00
	P. Cierre	106,00
	21.592	105,956
	Inm.	c/a: 104,72
12:07:00	86	101,60
	P. Cierre	101,60
	86	101,60

---

n BPA7C

	24hs.	c/a: 95,00
11:49:38	200	95,50
12:02:55	200	95,43
13:04:41	10.742	95,00
13:07:43	1.348	95,09
13:27:07	800	95,01
13:34:42	418	95,08
13:34:42	18.136	95,10
14:16:31	500	96,00
14:19:29	1.080	95,54
14:19:31	5.000	95,53
14:19:33	9.118	95,52
14:46:17	100	95,58
15:28:36	20.000	95,93
15:28:55	19.100	96,00
15:28:56	66.862	95,93
16:11:24	100	95,43
16:39:50	100.000	95,80
	P. Cierre	95,80
	253.704	95,751
	Inm.	c/a: 94,95
13:04:41	18	95,11
	P. Cierre	95,11
	18	95,11

---

n BPA7D

	24hs.	c/a: 96,00
11:00:26	1.200	97,00
11:23:15	1	96,00
12:25:33	500	95,61

12:54:06	142	96,52
13:02:43	214	96,20
13:04:41	103	96,50
13:04:43	18	96,21
13:05:02	4.357	96,22
13:05:23	2.691	96,36
13:05:24	3.658	96,39
13:07:43	52.741	96,40
13:53:32	9.322	96,85
14:14:38	100	96,81
14:14:38	380	96,70
14:46:04	160	96,55
15:02:11	200	96,52
15:03:51	1.550	96,95
15:16:41	4.599	96,93
16:07:04	200	97,50
16:10:31	548	96,93
16:32:18	84	96,83
16:47:11	8	98,00
	P. Cierre	98,00
	82.774	96,492
	Inm.	c/a: 96,22
12:25:32	100	95,69
12:25:32	20	95,68
12:25:32	500	95,56
13:04:41	18	96,45
13:53:32	20	96,82
14:16:11	200	97,25
15:02:03	200	96,47
16:00:00	100	96,88
	P. Cierre	96,88
	1.158	96,172
	n BPB7C	
	24hs.	c/a: 87,25
11:38:48	500	87,08
11:39:17	90	87,18
11:51:34	100	86,90
12:02:12	30	87,05
12:04:11	300	86,75
12:24:54	2.299	86,83
12:25:52	8.096	86,75
12:26:21	5.000	86,77
12:27:21	140	87,25
12:45:51	100	87,00
12:47:08	100	86,75
13:18:53	58.707	87,00
14:45:42	49.323	86,75
	P. Cierre	86,75
	124.785	86,872
	Inm.	c/a: 86,72
11:29:06	10	86,90
12:25:52	625	86,70
12:26:21	1.974	86,79
12:27:16	274	87,50
14:56:55	2.861	86,94
16:21:58	25.005	86,75
	P. Cierre	86,75
	30.749	86,776
	n BPB7D	
	24hs.	c/a: 88,25
11:03:11	13	87,03
11:21:28	108	88,96
11:34:22	400	88,00
11:40:03	53	88,30
11:46:16	10	87,94
11:46:16	10	87,96
11:46:16	10	87,98
12:04:05	68	87,71
12:21:21	110	87,72
12:24:54	2.301	88,05
12:26:21	44.113	88,20
12:26:42	285.887	88,30
12:41:13	295.000	88,11
12:41:56	892	88,30
12:48:05	72.500	88,25
12:59:17	505	88,24
12:59:32	5.078	88,25
13:02:23	776	88,05
13:17:10	27.649	88,25
13:19:16	19.744	88,30
13:34:16	11.281	88,20
13:37:57	10	88,10
13:39:37	22.500	88,30
13:48:24	1.664	88,15
13:48:24	116.150	88,30
14:22:52	16.000	88,06
14:26:48	209.000	88,10
14:45:42	6.408	88,05
15:15:26	700	87,63
15:20:00	1	87,80
15:20:00	1.000	87,99
15:20:00	10	88,00
15:20:00	4.100	88,09
15:20:00	116.969	88,10
15:50:54	25	87,90
16:18:51	1	88,00
16:18:51	9	88,09
16:32:59	1	87,95
16:50:01	10	88,50
16:50:01	590	88,73
16:50:15	83	87,90
16:50:50	601	88,20
	P. Cierre	88,20
	1.262.340	88,189
	Inm.	c/a: 89,25
11:29:06	10	88,25
11:42:06	300	87,97
11:44:42	100	87,96
11:45:46	10	87,95
11:45:46	330	87,91
12:04:05	130	87,92
12:04:05	68	87,89
12:24:54	1	88,00
12:26:21	1	88,10
12:26:21	2.248	88,15
13:01:36	19.000	89,49
13:17:21	44.157	89,50
14:47:40	200	88,75
15:02:03	40	87,60
15:15:35	51.650	88,10

	P. Cierre	88,10
	118.245	88,847
	n BPB7X	
	24hs.	c/a: 106.797,93
13:19:07	574.713	106.749,00
13:22:50	574.713	107.097,00
	P. Cierre	106.923,00
	1.149.426	106.923,00
	Inm.	c/a: 106.925,00
13:06:44	574.713	105.531,00
15:05:33	1.384.083	106.554,30
15:50:12	1.372.492	105.000,00
	P. Cierre	105.000,00
	3.331.288	105.737,388
	n BPB7Y	
	Inm.	c/a: 86,00
13:06:38	574.713	87,00
	P. Cierre	87,00
	574.713	87,00
	n BPB7Z	
	24hs.	c/a: 85,18
13:20:55	1.149.426	87,00
	P. Cierre	87,00
	1.149.426	87,00
	Inm.	c/a: 87,50
15:05:53	1.384.083	86,70
	P. Cierre	86,70
	1.384.083	86,70
	n BPC7C	
	24hs.	c/a: 81,75
11:21:09	4.731	82,46
11:40:24	1	82,00
11:40:25	1	81,99
11:41:38	2	82,00
11:41:55	1	81,99
11:41:56	998	82,00
11:44:10	1	81,99
11:46:00	1.214	81,80
11:46:01	79	81,79
12:03:50	1	81,75
12:09:33	23.730	81,50
12:33:38	36.777	81,25
12:49:23	15.199	81,15
13:07:27	11.931	81,25
13:13:27	423.912	81,00
14:59:19	18.962	81,20
15:45:55	12.216	81,25
15:46:35	98	81,04
15:48:27	18.670	81,09
16:18:14	71.412	81,00
	P. Cierre	81,00
	639.936	81,068
	Inm.	c/a: 82,00
11:22:25	900	82,50
	P. Cierre	82,50
	900	82,50
	n BPC7D	
	24hs.	c/a: 83,50
11:03:12	500	83,97
11:03:12	7.100	83,99
11:10:33	88.229	84,00
11:11:21	1	83,00
11:11:47	396	83,01
11:20:41	5.632	83,50
11:29:46	296	83,88
11:29:46	5.000	83,89
11:31:03	11.569	83,90
11:35:36	1	83,30
11:35:36	1	83,31
11:35:37	1	83,32
11:40:24	1	83,10
11:40:25	1	83,00
11:41:38	1	83,10
11:41:48	1	83,20
11:41:55	1	83,00
11:41:56	998	83,01
11:44:10	1	82,99
11:46:00	1.193	82,95
11:46:01	100	82,93
11:59:07	1	82,70
11:59:07	569	82,55
11:59:07	130	82,50
12:03:50	1	82,80
12:05:22	1	82,75
12:05:22	23.970	82,70
12:17:18	4.600	82,50
12:26:07	1.309	82,70
12:26:07	300	83,00
12:26:07	7.459	83,50
12:33:06	1.000	83,49
12:33:06	1.000	83,50
12:33:38	1.000	82,61
12:34:12	13.500	82,60
12:34:35	1	82,70
12:34:36	11.378	82,60
12:40:33	1.556	82,50
12:43:19	165	82,41
12:43:19	369	82,40
12:43:31	98.444	82,50
12:44:39	1.821	82,55
12:44:39	1.100	82,74
12:44:39	27.135	82,75
12:45:11	600	82,41
12:45:11	5.631	82,40
12:50:25	500	82,58
12:50:25	1.080	82,59
12:52:46	7.270	82,31
12:54:25	2.912	82,35
12:58:02	30	82,59
13:06:22	7	82,60
13:08:49	31.004	82,35
13:13:28	2.200	82,30
13:13:29	100	82,17
13:13:29	1.000	82,16
13:13:34	1.234	82,05
13:22:38	24	82,03
13:24:01	10	82,00

14:19:58	330	82,30
14:41:03	24.300	82,49
14:53:45	15.808	82,35
15:01:39	15.395	82,49
15:02:21	110.064	82,30
15:22:21	54.853	82,20
15:23:30	600	82,10
15:23:59	214.661	82,20
15:48:11	122	82,10
15:48:27	87.832	82,20
15:50:30	200	82,10
15:53:04	37.755	82,20
16:08:12	3.700	82,30
16:09:59	103	82,10
16:10:21	12	82,03
16:11:20	1.204	82,00
16:12:01	64	82,03
16:18:14	23.000	82,30
16:34:01	126	82,03
16:48:31	90	82,49
16:50:10	500	82,05
16:50:30	200	82,49
16:53:16	2.000	82,35
	P. Cierre	82,35
	964.353	82,541
	Inm.	c/a: 83,50
11:22:25	900	83,45
11:35:36	10	83,26
11:35:37	30	83,27
11:50:06	160	83,10
12:05:23	40	82,78
12:14:12	1.209	82,65
12:19:27	13.591	82,50
12:34:12	850	82,55
12:44:39	1.821	82,50
13:10:00	1	82,60
13:29:04	95	82,40
13:51:53	12.121	82,50
15:21:24	2.400	82,30
16:10:00	70	82,09
16:10:00	93	82,01
16:10:00	77	82,00
	P. Cierre	82,00
	33.468	82,518
	n BPC7X	
	Inm.	c/a: 97.700,00
16:19:45	617.280	99.468,00
	P. Cierre	99.468,00
	617.280	99.468,00
	n BPC7Z	
	Inm.	c/a: 73,15
16:19:53	617.280	81,00
	P. Cierre	81,00
	617.280	81,00
	n BPD7C	
	24hs.	c/a: 80,85
11:42:01	290	81,26
11:42:03	36.129	81,40
11:45:08	10.755	81,20
11:47:32	200	80,76
11:47:34	200	80,91
11:52:40	290	81,20
12:18:39	4.768	80,99
12:32:58	1.879	80,55
12:34:13	28.769	80,50
12:48:48	5.800	80,40
13:02:42	71.342	80,50
13:05:08	1.185	80,65
13:11:55	51.508	80,50
13:18:04	10.869	80,49
13:38:47	599	80,50
13:47:58	53.459	80,40
14:06:24	10.000	80,39
14:09:45	4.546	80,40
14:34:48	20.000	80,20
14:34:48	21.917	80,00
14:34:48	1.870	79,96
14:34:48	4.176	80,00
14:38:15	100	79,96
14:38:15	11.930	80,00
15:05:55	1.854	79,90
15:12:55	80.881	80,00
16:28:32	100	79,76
16:29:35	100	79,83
16:31:52	3.700	80,00
	P. Cierre	80,00
	439.216	80,423
	Inm.	c/a: 81,00
11:29:06	360	80,91
11:47:33	200	80,75
12:32:57	7.665	80,50
12:40:58	2.057	80,49
12:41:07	41.396	80,50
13:05:08	1.185	80,99
13:12:39	2.571	80,49
13:24:50	5.360	80,50
13:38:47	129	80,49
13:47:58	1.287	80,45
14:34:48	1.870	80,15
14:34:48	74	80,06
14:34:48	78	80,02
15:42:03	25.490	80,40
16:18:32	2.710	80,25
	P. Cierre	80,25
	92.432	80,464
	n BPD7D	
	24hs.	c/a: 82,50
11:03:47	2.404	82,50
11:15:27	490	81,70
11:16:42	107	82,49
11:24:27	718	82,20
11:24:27	790	82,25
11:24:27	316	82,45
11:29:07	360	82,24
11:32:08	1.093	82,05
11:32:08	100	82,06
11:32:08	100	82,12
11:32:08	300	82,19
11:32:08	14.418	82,40

11:32:26	160	82,07
11:32:26	160	82,13
11:32:26	1.960	82,40
11:33:41	2.460	81,81
11:37:47	5	82,34
11:41:06	201	82,01
11:42:01	84.900	82,39
11:45:27	60	82,40
11:45:42	770	82,26
11:45:42	165	82,31
11:45:43	944	82,35
11:45:43	165	82,34
11:45:43	300	82,27
11:45:43	71	82,28
11:47:33	949	82,00
11:51:47	290	82,54
11:58:28	15.903	82,25
11:59:08	13.122	82,54
12:00:11	220	82,01
12:00:11	1.026	82,00
12:02:18	100	82,01
12:02:21	913	82,00
12:08:07	843	82,54
12:11:42	3.022	82,00
12:14:13	81	82,20
12:14:13	3.500	82,44
12:14:13	1.297	82,45
12:16:29	4.136	82,00
12:17:26	1.199	82,45
12:18:39	300	82,20
12:19:23	1.428	82,00
12:21:03	2.800	82,10
12:27:18	7.000	82,15
12:29:06	2.884	82,25
12:32:57	6.072	81,84
12:34:13	200	81,81
12:34:13	24.390	81,80
12:36:29	93	81,86
12:36:53	50	81,87
12:37:39	68	81,71
12:41:08	1.454	81,90
12:45:11	1.961	81,62
12:45:15	800	81,99
12:45:43	243	81,60
12:48:48	1.043	81,61
12:48:50	4.757	81,60
12:51:54	2.500	81,99
13:00:46	362	81,72
13:02:42	84.910	81,70
13:10:55	100	81,90
13:11:55	50.728	81,70
13:12:53	300	81,60
13:16:46	350	81,64
13:16:46	175	81,69
13:16:46	6.580	81,70
13:20:06	1.809	81,60
13:20:10	100	81,74
13:20:29	3.389	81,60
13:20:50	2.404	81,74
13:25:31	1.896	81,70
13:30:03	129	81,52
13:30:03	6.221	81,50
13:31:01	4.625	81,75
13:37:12	11.837	81,90
13:38:16	217	81,75
13:38:49	617	81,51
13:48:02	600	81,75
13:49:09	705	81,51
13:49:55	44.229	81,50
14:04:05	150	81,55
14:04:05	2.085	81,56
14:04:14	4	81,51
14:04:14	96	81,52
14:04:24	600	81,74
14:05:23	49	81,69
14:05:36	10.500	81,55
14:09:45	2.000	81,60
14:15:07	122	81,69
14:17:28	1.772	81,51
14:17:28	224	81,50
14:17:37	700	81,55
14:18:12	224	81,36
14:34:48	94	81,22
14:34:48	31	81,21
14:34:48	47	81,22
14:34:48	27	81,20
14:34:48	47	81,22
14:34:48	400	81,20
14:34:48	91	81,21
14:34:48	440	81,20
14:36:40	2.050	81,50
14:36:40	35	81,68
14:38:15	357	81,20
14:38:43	1.631	81,06
14:39:29	50	81,50
14:48:20	197	81,70
14:48:20	3.000	81,74
14:48:20	5.303	81,75
14:48:25	1.995	81,18
14:48:38	1.155	81,19
14:48:39	1.845	81,74
14:48:39	8.155	81,75
14:48:48	1.155	81,72
14:48:48	15.445	81,75
14:50:39	2.488	81,15
14:51:47	497	81,73
14:51:47	2.003	81,75
14:56:12	606	81,73
15:09:28	100	81,49
15:16:48	400	81,29
15:19:38	500	81,25
15:20:52	2.000	81,20
15:20:52	14.101	81,25
15:21:58	942	81,24
15:21:58	23.661	81,25
15:22:20	6.000	81,19
15:23:08	49.363	81,25
15:46:35	100	81,18
15:48:27	1.500	81,14
15:51:09	46.183	81,20
16:04:17	75	81,19
16:04:17	47	81,31
16:07:41	2	81,12
16:10:40	29.998	81,27
16:12:08	1.722	81,12

16:14:23	1.887	81,50
16:21:06	10.100	81,25
16:26:51	100	81,17
16:26:51	451	81,16
16:27:45	60.000	81,25
16:28:32	200	81,16
16:31:16	14.700	81,20
16:31:52	100	81,25
16:35:38	126	81,16
16:38:03	2.600	81,30
16:48:33	4.364	81,20
16:49:46	300	81,18
16:50:01	260	81,17
16:50:01	1.223	81,16
16:50:01	317	81,15
16:50:14	9.602	81,20
	P. Cierre	81,20
	787.137	81,663
	Inm.	c/a: 81,96
11:01:54	520	82,30
11:13:31	646	82,45
11:15:27	490	81,06
11:24:27	150	82,19
11:24:29	680	82,20
11:24:30	20	82,45
11:29:06	360	82,24
11:32:08	100	82,07
11:42:01	150	82,25
11:42:33	7.404	82,34
11:43:04	2.250	82,26
11:43:05	3.727	82,34
11:43:06	580	82,26
11:43:13	11.490	82,34
11:47:33	200	81,79
12:00:11	220	82,01
12:03:44	963	82,50
12:21:55	26.335	82,00
12:32:57	1.000	81,80
12:32:57	4.243	81,79
12:40:58	36.700	81,70
12:45:43	243	81,18
12:45:43	50	81,17
12:45:43	36	81,08
12:46:57	4.153	81,60
12:56:35	42	81,99
13:00:46	362	81,74
13:02:44	200	81,73
13:02:44	2.400	81,61
13:02:46	1.665	81,60
13:16:46	175	81,64
13:18:05	1.835	81,65
13:24:10	729	81,70
13:30:03	129	81,35
13:30:03	4.971	81,25
13:34:29	5.703	81,70
13:44:38	100	81,50
13:44:38	147	81,46
13:48:02	600	81,70
14:18:12	224	81,45
14:18:12	200	81,32
14:18:12	939	81,25
14:34:48	47	81,30
14:34:48	1.376	81,20
14:39:29	200	81,75
14:48:25	150	81,21
14:50:39	353	81,20
15:21:36	6.000	81,73
15:39:07	20	81,72
15:42:03	9.000	81,71
15:42:03	2.210	81,72
15:42:03	25.490	81,73
15:49:25	200	81,20
16:15:10	3.300	81,49
16:22:21	12.200	81,50
	P. Cierre	81,50
	183.677	81,806
	n BPD7X	
	24hs.	c/a: 99.092,22
12:42:44	2.450.000	99.092,22
	P. Cierre	99.092,22
	2.450.000	99.092,22
	Inm.	c/a: 99.000,00
12:42:37	2.450.000	99.000,00
	P. Cierre	99.000,00
	2.450.000	99.000,00
	n BPJ25	
	24hs.	c/a: 100.700,00
11:02:16	500	100.770,00
11:04:17	300	101.790,00
11:04:17	300	101.880,00
11:04:17	2.200	102.020,00
11:04:25	100	101.780,00
11:06:38	100	101.800,00
11:07:37	1.000	100.950,00
11:10:30	800	101.800,00
11:13:59	100	101.790,00
11:17:44	100	100.940,00
11:17:48	100	101.020,00
11:17:48	100	101.380,00
11:20:11	100	101.670,00
11:24:14	400	100.730,00
11:28:59	100	101.580,00
11:32:58	600	101.660,00
11:39:35	100	101.620,00
11:40:01	100	101.630,00
11:41:46	400	101.510,00
11:42:03	600	101.520,00
11:48:17	800	101.000,00
11:53:05	100	101.520,00
11:54:51	400	101.600,00
12:05:57	400	101.490,00
12:06:45	1.500	101.000,00
12:17:48	5.000	101.590,00
12:17:49	100.000	101.600,00
12:17:52	100	101.640,00
12:17:52	100	101.670,00
12:17:52	1.000	101.700,00
12:19:56	20.800	101.900,00
12:19:59	1.800	102.000,00
12:20:02	100	102.070,00
12:20:02	300	102.170,00

VOLVER AL INICIO

12:20:26	300	102.080,00
12:20:28	2.600	102.180,00
12:20:31	1.600	101.740,00
12:20:32	1.600	102.240,00
12:20:32	1.000	102.260,00
12:20:35	100	101.730,00
12:20:35	700	101.620,00
12:21:02	10.000	102.000,00
12:21:26	10.800	102.130,00
12:23:39	100.000	102.200,00
12:23:50	10.000	102.100,00
12:26:40	600	101.810,00
12:28:23	100	102.000,00
12:32:17	1.000	101.710,00
12:34:15	2.500	101.700,00
12:37:18	300	101.650,00
12:37:44	1.500	101.790,00
12:40:41	100	101.700,00
12:40:46	400	101.600,00
12:41:51	5.000	101.510,00
12:41:51	100.000	101.500,00
12:43:36	700	101.300,00
12:45:30	500	101.590,00
12:46:38	6.300	101.500,00
12:46:48	1.100	101.660,00
12:46:48	5.000	101.690,00
12:49:30	250.000	101.800,00
12:55:02	900	101.610,00
13:02:45	200	101.740,00
13:02:46	100	101.600,00
13:07:12	100	101.650,00
13:07:12	100	101.700,00
13:07:22	99.900	101.650,00
13:09:38	500	101.600,00
13:11:40	500	101.370,00
13:12:35	100	101.650,00
13:13:01	900	101.310,00
13:13:22	500	101.300,00
13:13:27	3.500	101.100,00
13:17:17	11.600	101.590,00
13:21:30	200.000	101.600,00
13:21:56	300	101.590,00
13:27:58	72.400	101.500,00
13:34:38	400	101.480,00
13:34:45	10.000	101.490,00
13:34:56	26.000	101.500,00
13:35:08	10.000	101.490,00
13:35:50	182.000	101.500,00
13:36:18	10.000	101.490,00
13:36:18	42.000	101.500,00
13:36:20	60.000	101.490,00
13:36:45	130.000	101.500,00
13:37:04	10.000	101.490,00
13:37:06	120.000	101.500,00
13:37:14	10.000	101.490,00
13:37:44	10.000	101.410,00
13:37:45	70.000	101.490,00
13:38:50	10.000	101.410,00
13:39:01	5.000	101.320,00
13:39:08	224.800	101.500,00
13:39:47	21.600	101.310,00
13:40:23	19.200	101.300,00
13:41:48	151.000	101.450,00
13:43:50	5.800	101.300,00
13:44:45	1.600	101.390,00
13:44:45	500	101.400,00
13:44:59	476.500	101.300,00
13:46:33	300	101.030,00
13:47:39	23.600	101.300,00
13:50:11	200	101.200,00
13:51:19	300	101.190,00
13:52:31	1.100	101.250,00
13:53:13	5.000	101.010,00
13:53:13	100.000	101.000,00
13:56:01	100	100.770,00
13:56:32	19.100	101.000,00
14:02:31	2.200	100.900,00
14:21:48	600	101.010,00
14:21:48	200	101.140,00
14:23:33	24.800	100.830,00
14:25:51	4.900	101.130,00
14:31:25	300	101.200,00
14:31:46	100.000	101.000,00
14:33:32	4.900	101.140,00
14:33:32	5.000	101.190,00
14:33:32	192.100	101.200,00
14:34:00	800	101.140,00
14:38:35	18.200	101.010,00
14:42:23	600	101.100,00
14:44:41	100	101.140,00
14:45:19	40.000	101.250,00
14:48:20	200	101.260,00
14:48:49	5.200	101.300,00
14:58:24	1.600	101.020,00
14:58:24	6.800	101.010,00
14:58:24	38.500	101.000,00
15:05:03	24.500	101.260,00
15:05:15	100	101.300,00
15:05:18	269.500	101.260,00
15:08:33	700	101.000,00
15:24:21	700	101.200,00
15:30:01	200	101.010,00
15:38:01	100	101.340,00
15:46:51	1.600	101.020,00
16:05:01	100	101.290,00
16:05:01	26.200	101.300,00
16:17:11	500	101.100,00
16:19:27	500	101.310,00
16:19:35	39.000	101.150,00
16:19:35	4.800	101.010,00
16:19:35	210.500	101.000,00
16:20:42	300	101.140,00
16:21:48	2.700	101.000,00
16:21:55	191.300	100.900,00
16:27:10	94.000	100.700,00
16:27:37	200	100.760,00
16:28:32	200	100.900,00
16:36:07	106.000	100.700,00
16:47:41	800	100.990,00
16:47:41	75.200	101.000,00
	P. Cierre	101.000,00
	4.298.700	101.349,118
	Inm.	c/a: 101.450,00
11:02:16	500	100.680,00
11:04:36	100	101.020,00
11:10:30	100	101.690,00
11:10:30	100	101.700,00
11:10:30	700	101.710,00
11:36:36	400	100.920,00
12:05:57	400	101.400,00
12:17:52	100	101.540,00
12:17:52	100	101.560,00
12:20:02	100	101.820,00
12:21:26	100	102.020,00
12:37:44	1.500	101.700,00
12:41:49	100	101.560,00
12:41:49	100	101.510,00
12:45:30	500	101.500,00
12:55:02	900	101.480,00
13:11:15	100	101.510,00
13:17:56	100	101.460,00
13:29:54	20.000	101.410,00
13:29:54	100	101.420,00
13:32:17	52.100	101.410,00
13:34:38	400	101.390,00
13:34:45	10.000	101.400,00
13:34:56	26.000	101.410,00
13:35:08	10.000	101.400,00
13:35:50	878.800	101.410,00
13:54:14	22.800	101.350,00
13:54:15	100	101.190,00
13:56:32	100	100.920,00
13:58:55	1.100	101.420,00
13:58:55	100	100.920,00
14:03:35	300	103.900,00
14:20:27	226.800	101.000,00
14:29:17	100	101.990,00
14:32:54	100	101.010,00
14:32:54	207.800	101.000,00
15:05:33	1.600	101.300,00
15:28:15	100	101.130,00
16:30:15	200	100.700,00
	P. Cierre	100.700,00
	1.464.500	101.287,771
	----------	
	n BPJ5C	
	24hs.	c/a: 82,75
11:04:18	2.300	83,00
11:40:01	36.000	82,75
12:37:18	300	82,50
12:40:46	200	82,59
12:46:37	6.300	82,51
13:07:12	100	82,67
13:11:26	500.000	82,50
13:13:27	400	82,40
13:31:36	500.000	82,45
13:32:56	999.600	82,40
13:36:18	185.000	82,50
13:39:47	46.700	82,45
13:51:19	300	82,42
13:54:14	45.600	82,45
13:57:18	5.200	82,20
13:58:55	100	82,46
13:58:55	100	82,60
14:15:02	300	82,40
14:23:33	4.800	82,10
14:38:35	100.000	82,25
15:05:15	100	82,32
15:46:51	1.600	82,15
15:46:51	82.900	82,10
16:21:55	137.100	82,20
	P. Cierre	82,20
	2.655.000	82,416
	Inm.	c/a: 82,30
13:54:14	22.800	82,58
13:58:55	200	82,63
14:15:02	300	82,50
14:23:33	24.800	82,26
15:28:15	100	82,30
	P. Cierre	82,30
	48.200	82,414
	----------	
	n BPJ5D	
	24hs.	c/a: 83,39
11:00:26	4.000	83,00
11:03:59	400	83,98
11:17:49	200	83,43
11:24:14	700	83,24
11:24:14	100	83,23
11:24:14	200	83,12
11:24:39	200	83,79
11:26:31	100	83,74
11:33:38	400	83,79
11:34:15	3.800	83,80
11:45:53	100	83,88
11:48:17	700	83,35
11:48:17	300	83,34
12:16:35	200	83,50
12:20:02	300	83,80
12:20:35	100	83,81
12:21:26	300	83,90
12:21:26	800	83,93
12:21:35	200	83,73
13:00:01	100	83,87
13:13:23	500	83,51
13:27:56	600	83,74
13:27:56	2.900	83,75
13:38:54	15.700	83,50
13:53:13	5.000	83,33
13:53:13	10.500	83,30
14:18:02	200	83,48
14:23:33	4.800	83,27
14:25:51	400	83,51
14:25:51	4.600	83,52
14:34:00	800	83,53
14:34:16	3.100	83,27
14:40:38	300	83,21
14:40:38	400	83,19
14:48:20	200	83,40
14:52:03	300	83,49
14:52:03	5.700	83,50
15:05:11	18.700	83,40
16:00:32	2.000	83,50
16:28:32	100	83,47
16:31:52	100	83,40
16:50:34	300	83,73
16:54:30	200	83,00
	P. Cierre	83,00
	88.600	83,442
	Inm.	c/a: 83,80
11:55:02	500	83,86
12:19:27	500	83,98
12:45:30	500	83,84
12:50:59	1.300	83,90
12:55:02	200	83,54
12:55:02	900	83,53
13:29:54	200	83,69
13:29:54	29.800	83,70
13:32:55	2.000	83,77
13:54:14	22.800	83,70
14:17:39	200	83,77
14:34:16	4.200	83,22
16:00:32	100	83,38
	P. Cierre	83,38
	63.200	83,676
	----------	
	n BPJ5X	
	24hs.	c/a: 100.350,00
12:57:24	3.500.000	102.400,00
14:53:50	500.000	101.091,315
	P. Cierre	101.091,315
	4.000.000	102.236,414
	Inm.	c/a: 100.793,55
14:53:41	500.000	101.000,00
	P. Cierre	101.000,00
	500.000	101.000,00
	----------	
	n BPJ5Z	
	24hs.	c/a: 80,90
16:50:44	2.000.000	82,00
	P. Cierre	82,00
	2.000.000	82,00
	----------	
	n BPOA7	
	24hs.	c/a: 117.250,00
11:03:34	12	117.990,00
11:03:46	600	117.120,00
11:03:54	10.047	117.100,00
11:03:55	172	117.110,00
11:21:36	265	116.260,00
11:39:22	1.287	117.000,00
11:47:59	68	117.110,00
11:49:38	153	117.000,00
11:49:50	47	116.310,00
11:55:26	100	116.300,00
12:00:34	177	117.110,00
12:02:52	424	117.100,00
12:02:55	100	117.110,00
12:02:55	100	117.100,00
12:02:56	100	117.110,00
12:02:56	100	117.100,00
12:24:29	3.385	117.110,00
12:25:28	1	116.560,00
12:29:48	400	116.580,00
12:42:02	123	117.420,00
12:44:16	418	116.630,00
12:48:49	224	116.710,00
12:56:08	17	117.140,00
12:59:09	3.237	116.750,00
13:01:17	247	116.700,00
13:02:45	9	117.070,00
13:02:45	2.361	117.080,00
13:03:21	60	117.000,00
13:07:43	1.348	116.990,00
13:10:01	161	116.700,00
13:20:26	1	117.000,00
13:26:19	4.371	116.850,00
13:27:00	3	116.900,00
13:27:07	200	116.800,00
13:27:07	200	116.850,00
13:27:07	200	116.800,00
13:27:07	4.155	116.850,00
13:32:41	130	116.800,00
13:34:14	360	116.840,00
13:34:42	9.068	116.850,00
13:34:42	62	116.890,00
13:34:42	225	116.900,00
13:40:10	39	117.000,00
13:40:10	50.489	117.050,00
13:47:40	35	117.100,00
13:50:19	210	117.050,00
13:50:59	1.285	117.100,00
13:53:32	34.855	117.400,00
13:54:36	8.029	117.800,00
13:55:31	218.355	117.400,00
14:00:28	882	117.300,00
14:05:23	200.000	117.400,00
14:09:48	34	117.920,00
14:14:38	380	117.310,00
14:16:11	12.620	117.900,00
14:19:29	1.080	117.320,00
14:19:31	5.000	117.310,00
14:19:33	9.118	117.300,00
14:20:48	73	117.220,00
14:23:28	1.200	117.960,00
14:23:28	265	117.970,00
14:23:28	20.000	117.990,00
14:23:28	13.091	118.000,00
14:37:17	1.200	117.350,00
14:37:17	3.000	117.340,00
14:37:17	3.735	117.310,00
14:37:17	3.924	117.300,00
14:39:39	910	117.600,00
14:46:04	160	117.320,00
14:46:17	735	117.500,00
14:47:02	726	117.600,00
15:02:11	200	117.320,00
15:02:14	3.645	117.600,00
15:20:35	20	117.710,00
15:28:36	55.800	118.000,00
15:28:57	2	117.840,00
15:29:15	3.786	118.000,00
15:29:29	3.405	117.460,00
15:29:29	9.509	117.350,00
15:44:13	2.600	117.830,00
15:44:13	560	118.000,00
15:52:54	3.052	117.380,00
16:10:31	186.667	117.350,00
16:11:24	100	117.320,00
16:14:52	88.379	117.350,00
16:16:01	333	117.380,00
16:19:04	349	117.500,00
16:32:18	124	117.510,00
16:33:40	218	117.890,00
16:39:50	110.181	117.900,00
16:40:39	1.200	117.710,00
16:40:39	189.470	117.700,00
16:48:50	1.000	117.380,00
16:48:50	13.638	117.350,00
16:52:13	1	118.000,00
16:52:57	2.283	117.350,00
16:53:10	1	118.000,00
16:53:54	1.650	117.350,00
16:54:18	98	118.000,00
16:54:33	1	118.380,00
16:55:17	1.288	117.350,00
16:55:50	1	118.380,00
17:00:10	5.000	117.350,00
	P. Cierre	117.350,00
	1.318.209	117.494,377
	Inm.	c/a: 115.900,00
11:10:27	50	117.010,00
12:02:53	100	116.960,00
12:29:48	500	116.440,00
12:45:14	100	117.200,00
13:04:41	18	116.890,00
13:19:12	28	116.530,00
13:32:41	192	116.650,00
13:46:57	99	116.930,00
13:53:32	28	117.250,00
14:16:11	200	117.760,00
14:20:48	173	117.080,00
14:23:28	100	117.830,00
14:23:28	97	117.840,00
14:23:28	10	117.850,00
14:39:39	1.076	117.490,00
15:13:16	6	117.220,00
15:20:35	1.488	117.490,00
15:52:54	110	117.250,00
15:57:57	700	117.490,00
16:10:31	46	117.210,00
16:16:01	333	117.270,00
16:16:01	218	117.280,00
16:30:02	198	117.490,00
	P. Cierre	117.490,00
	5.771	117.317,163
	----------	
	n BPOB7	
	24hs.	c/a: 106.250,00
11:03:12	190	106.780,00
11:03:51	82	106.120,00
11:04:17	13	106.750,00
11:04:17	78	106.120,00
11:04:28	10	106.520,00
11:07:12	6	106.780,00
11:09:03	191	106.320,00
11:11:49	508	106.160,00
11:13:32	1	106.510,00
11:15:23	2.120	106.500,00
11:15:27	9	106.510,00
11:21:07	1.082	106.690,00
11:22:57	200	106.700,00
11:24:10	65	106.800,00
11:24:10	3.403	107.110,00
11:24:58	10	106.720,00
11:27:03	301	107.110,00
11:28:04	1.636	106.320,00
11:32:13	10	106.720,00
11:32:13	1	107.070,00
11:37:55	510	106.620,00
11:38:48	40	106.640,00
11:39:17	10	106.780,00
11:39:17	90	107.000,00
11:39:17	180	106.320,00
11:43:02	10	106.640,00
11:44:42	100	106.620,00
11:45:46	10	106.600,00
11:46:16	10	106.620,00
11:46:16	11	106.390,00
11:51:34	100	106.660,00
11:51:35	10	106.620,00
12:01:36	10	106.530,00
12:01:36	20	106.330,00
12:01:46	2	106.870,00
12:01:48	10	106.570,00
12:02:12	100	106.870,00
12:02:12	10	106.820,00
12:02:12	20	106.300,00
12:04:05	130	106.590,00
12:09:36	102	106.750,00
12:18:15	100	106.790,00
12:22:06	10	106.690,00
12:22:07	10	106.790,00
12:22:41	10	106.740,00
12:24:54	2.924	106.790,00
12:25:52	1.958	106.800,00
12:25:52	10.000	106.890,00
12:26:21	20.000	106.900,00
12:26:29	28.820	106.750,00
12:26:41	943	106.740,00
12:33:03	23	107.050,00
12:37:57	3	107.040,00
12:40:22	295.000	106.860,00
12:45:51	10	106.810,00
12:46:30	90	106.310,00
12:47:08	10	106.460,00
12:47:24	10	106.660,00
12:47:24	90	106.920,00
12:47:57	48	106.770,00
12:48:59	200	106.470,00
12:57:11	10	106.770,00
12:58:35	1.048	106.530,00
12:58:35	1.553	106.520,00
13:07:53	10	106.720,00
13:08:01	4.135	106.800,00
13:08:27	10	106.620,00
13:08:57	20	106.720,00
13:18:31	10	106.820,00
13:21:42	10	106.730,00
13:25:51	1.843	106.920,00
13:41:05	10	106.740,00
13:43:13	6.854	106.750,00
13:52:15	7	106.740,00
13:52:30	10	106.730,00
13:52:50	10	106.680,00
13:52:51	137	106.720,00
13:52:57	938	106.700,00
13:53:03	90	106.600,00
13:53:06	10	106.650,00
13:53:07	2.100	106.600,00
13:53:12	10	106.630,00
13:53:17	20	106.660,00
13:53:46	20.155	106.730,00
13:59:18	299	106.750,00
13:59:46	26.693	106.730,00
14:01:37	18	106.750,00
14:08:00	1.075	106.610,00
14:10:00	25.784	106.600,00
14:23:23	2.000	106.500,00
14:24:04	10	106.590,00
14:24:04	7	106.600,00
14:27:04	3.245	106.310,00
14:28:40	10	106.590,00
14:31:35	270	106.600,00
14:34:04	2	106.590,00
14:35:24	35.093	106.310,00
14:50:33	10	106.500,00
14:51:02	10	106.450,00
14:55:24	10	106.410,00
14:55:29	10	106.450,00
14:55:33	10	106.460,00
14:55:39	10	106.500,00
14:55:40	1.200	106.490,00
14:55:45	10	106.500,00
14:56:12	10	106.520,00
14:58:45	132	106.310,00
15:02:14	20	106.530,00
15:02:21	20	106.590,00
15:04:16	80	106.600,00
15:19:46	260	106.580,00
15:26:19	10.130	106.590,00
15:27:17	10	106.450,00
15:27:17	14.990	106.350,00
15:27:54	10	106.430,00
15:27:55	100	106.500,00
15:30:34	10	106.510,00
15:30:35	1.200	106.500,00
15:30:54	9.880	106.600,00
15:34:36	10.904	106.580,00
15:37:52	10	106.570,00
15:37:52	34.873	106.580,00
15:38:46	15.117	106.650,00
15:38:46	100	106.630,00
15:38:53	1.200	106.430,00
15:48:19	15.834	106.400,00
15:48:51	1.000	106.310,00
15:52:41	10	106.570,00
15:52:41	5.000	106.320,00
15:52:41	1.159	106.310,00
15:53:57	10	106.570,00
15:53:57	10	106.610,00
15:53:57	818	106.630,00
15:54:18	100	106.410,00
15:54:23	2.520	106.510,00
15:59:01	15.999	106.310,00
15:59:21	1.904	106.300,00
16:11:41	10	106.210,00
16:12:40	10	106.490,00
16:13:13	10	106.450,00
16:13:18	80	105.940,00
16:19:01	10	106.450,00
16:19:16	10	105.940,00
16:26:05	10	106.260,00
16:26:05	121	105.930,00
16:32:59	90	106.290,00
16:33:04	3.950	106.300,00
16:33:38	10	106.340,00
16:33:38	400	106.590,00
16:47:33	9	106.630,00
16:50:34	613	106.690,00
16:54:23	15	106.450,00
16:55:23	10	106.320,00
16:55:23	10	106.220,00
16:55:29	65	105.920,00
16:55:42	1	106.690,00
17:00:19	5.000	106.200,00
	P. Cierre	106.200,00
	657.790	106.709,111
	Inm.	c/a: 106.490,00
11:04:28	10	106.430,00
11:04:28	73	106.650,00
11:15:23	2.120	106.410,00
11:15:23	109	106.420,00
11:21:07	227	106.560,00
11:24:58	1	106.630,00
11:28:11	800	106.510,00
11:28:36	37	106.500,00
11:29:07	310	106.420,00
11:39:18	300	106.930,00
11:39:28	400	106.420,00
11:42:07	300	106.520,00
11:43:02	110	106.510,00
11:43:47	200	106.420,00
11:44:42	100	106.490,00
11:45:46	10	106.470,00
11:45:47	310	106.420,00
11:51:34	110	106.510,00
11:57:51	145	106.420,00
12:01:48	10	106.440,00
12:01:48	10	106.420,00
12:04:05	130	106.460,00
12:25:52	625	106.700,00
12:26:21	1.974	106.800,00
12:36:00	257	106.940,00
12:47:08	20	106.420,00
13:08:27	20	106.570,00
13:52:50	157	106.620,00
13:52:57	938	106.600,00
13:53:06	40	106.570,00
13:57:23	46.700	106.600,00
14:10:22	240	106.570,00
14:35:52	30.276	106.420,00
14:56:12	2.861	106.430,00
15:02:04	39	106.420,00
15:02:14	20	106.440,00
15:02:21	20	106.500,00
15:15:28	56	106.510,00
15:18:24	10	106.430,00
15:27:18	7.729	106.420,00

VOLVER AL INICIO

16:11:41	10	106.080,00
16:11:41	390	104.140,00
	P. Cierre	104.140,00
	98.204	106.513,392

---

n BPOC7

	24hs.	c/a: 99.800,00
11:04:04	500	101.070,00
11:04:04	100	101.080,00
11:04:04	385	101.190,00
11:09:49	1.600	100.010,00
11:11:22	100	100.000,00
11:11:51	297	100.940,00
11:17:17	70	100.000,00
11:26:14	110	100.300,00
11:26:14	1.390	100.670,00
11:28:26	10	100.070,00
11:31:31	8	100.280,00
11:32:05	300	100.080,00
11:32:09	150	100.280,00
11:35:39	3	100.390,00
11:39:55	10	100.340,00
11:39:55	175	100.360,00
11:40:40	999	100.350,00
11:45:57	3	99.760,00
11:45:57	36	99.750,00
11:48:56	10	99.940,00
11:49:00	87	100.060,00
11:50:07	100	99.860,00
11:51:54	101	100.130,00
11:53:53	110	100.140,00
11:53:53	10	100.160,00
11:53:53	10	100.230,00
11:53:53	217	100.260,00
11:53:53	272	100.320,00
11:55:21	10	100.150,00
11:55:21	1.971	100.180,00
11:57:06	39	99.500,00
12:05:25	10	99.870,00
12:05:27	3.000	99.880,00
12:05:31	2.211	99.890,00
12:05:31	2.936	99.900,00
12:07:19	20	99.890,00
12:10:21	10	99.980,00
12:10:35	778	99.660,00
12:12:10	3.024	99.850,00
12:17:25	717	99.930,00
12:19:39	5.000	99.940,00
12:19:44	1.261	99.950,00
12:21:15	21.700	99.710,00
12:26:25	2	99.550,00
12:27:34	3.200	99.800,00
12:32:18	900	100.170,00
12:33:55	20	99.800,00
12:34:11	1.000	99.570,00
12:34:11	100	99.550,00
12:34:11	1.070	99.510,00
12:37:05	10	100.000,00
12:38:21	1.500	99.800,00
12:40:14	100	99.790,00
12:47:28	4.500	99.700,00
12:49:09	300	99.510,00
12:50:01	900	99.640,00
12:50:01	584.100	99.650,00
12:52:08	90.200	99.700,00
12:53:25	200	99.710,00
12:54:21	1.600	100.050,00
12:54:21	3.197	100.060,00
12:57:54	100	99.980,00
13:00:36	10	99.920,00
13:00:36	6.464	99.930,00
13:02:09	5	99.540,00
13:02:09	370	99.530,00
13:07:20	8.275	99.940,00
13:07:20	192	99.950,00
13:07:27	1.830	99.940,00
13:08:29	70	99.680,00
13:13:27	10	99.700,00
13:13:34	324	99.690,00
13:17:05	325	99.620,00
13:17:56	10	99.640,00
13:17:56	55	99.620,00
13:18:35	296	99.610,00
13:18:51	200	99.640,00
13:18:55	200	99.630,00
13:21:21	1.901	99.700,00
13:22:38	5	99.560,00
13:22:38	5	99.550,00
13:22:38	5.000	99.540,00
13:22:38	110	99.520,00
13:22:38	2.111	99.540,00
13:24:01	10	99.520,00
13:24:58	5.000	99.500,00
13:26:09	900	99.620,00
13:26:09	1.600	99.630,00
13:26:09	1.226	99.680,00
13:26:20	1.171	99.540,00
13:26:48	955	99.530,00
13:26:48	155	99.540,00
13:26:48	2.644	99.690,00
13:27:01	1.600	99.680,00
13:27:18	558	99.690,00
13:27:29	1.308	99.680,00
13:27:41	4.298	99.690,00
13:28:30	1.600	99.700,00
13:28:30	1.600	99.690,00
13:28:36	406	99.700,00
13:28:36	406	99.690,00
13:28:42	770	99.700,00
13:28:52	655	99.750,00
13:33:49	200	99.600,00
13:33:50	100	99.590,00
13:37:55	1.600	99.520,00
13:37:55	3.505	99.510,00
13:39:02	10	99.550,00
13:39:07	1.152	99.560,00
13:47:55	200	99.510,00
13:47:55	5.200	99.500,00
13:55:18	100	99.490,00
13:55:26	135	99.430,00
14:07:50	8.848	99.460,00
14:07:50	20.010	99.480,00
14:08:15	10	99.470,00
14:08:15	30.829	99.480,00
14:08:23	10	99.490,00
14:13:10	20	99.500,00
14:13:16	10.000	99.600,00
14:17:50	8.392	99.500,00
14:19:58	10	99.580,00
14:19:59	190	99.590,00
14:23:00	17.484	99.500,00
14:28:12	3.550	99.510,00
14:34:40	1.514	99.500,00
14:38:14	116	99.490,00
14:43:01	139	99.500,00
14:47:32	1.411	99.510,00
14:48:40	958	99.500,00
14:49:35	479	99.430,00
14:50:25	1.699	99.450,00
14:51:33	10	99.490,00
14:51:33	4.042	99.500,00
14:53:06	3.300	99.450,00
14:53:28	10	99.500,00
14:53:28	9.926	99.510,00
14:54:35	10	99.570,00
14:55:24	2.000	99.520,00
14:57:58	10	99.550,00
14:58:13	2.041	99.510,00
14:59:15	10	99.580,00
14:59:15	10.000	99.590,00
15:00:21	10.000	99.600,00
15:01:47	5.000	99.700,00
15:05:47	108.681	99.750,00
15:08:34	10	99.740,00
15:08:34	140.664	99.750,00
15:10:39	20	99.850,00
15:11:12	10	99.750,00
15:14:19	2.545	99.800,00
15:20:28	4.538	99.750,00
15:21:33	16.860	99.720,00
15:29:37	2.970	99.780,00
15:29:39	142.466	99.720,00
15:39:45	17.894	99.700,00
15:44:30	150	99.650,00
15:46:35	12.889	99.690,00
15:46:35	686	99.430,00
15:46:35	103	99.400,00
15:47:05	9.028	99.350,00
15:48:27	14.970	99.710,00
15:48:28	1.000	99.370,00
15:48:28	4.000	99.360,00
15:48:28	10.972	99.350,00
15:49:17	15.021	99.300,00
15:50:30	100	99.390,00
15:50:30	100	99.580,00
15:53:02	99	99.240,00
15:53:02	329	99.110,00
16:09:59	10	99.350,00
16:10:01	558	99.510,00
16:15:15	63	99.330,00
16:18:14	2.105	99.530,00
16:30:44	512	99.350,00
16:31:41	99	99.640,00
16:33:41	1.000	99.360,00
16:33:41	1.237	99.350,00
16:45:49	10	99.420,00
16:45:49	4	99.360,00
16:50:10	400	99.500,00
16:50:10	500	99.360,00
16:50:15	100	99.500,00
16:50:15	10	99.570,00
16:50:15	6.458	99.740,00
16:50:51	5.117	99.700,00
16:51:58	4.511	99.690,00
16:53:13	150	99.360,00
16:53:16	4.230	99.600,00
16:54:17	3.799	99.590,00
16:56:01	2.500	99.250,00
16:56:24	1	99.590,00
17:00:29	10.000	99.250,00
	P. Cierre	99.250,00
	1.506.188	99.666,205

	lnm.	c/a: 99.600,00
11:35:39	143	100.180,00
11:50:07	100	99.770,00
11:50:08	60	100.060,00
11:51:54	27.000	100.040,00
12:05:25	10	99.780,00
12:05:27	10	99.790,00
12:07:19	20	99.800,00
12:10:35	778	99.540,00
12:14:14	1.209	99.760,00
12:19:28	330	99.840,00
12:19:39	5.000	99.850,00
12:19:44	1.261	99.860,00
12:21:16	7.220	99.620,00
12:27:36	200	99.680,00
12:34:11	220	99.460,00
12:37:05	10	99.910,00
12:37:05	92	100.000,00
12:52:08	200	99.550,00
12:53:51	2.000	99.700,00
13:02:17	5	99.490,00
13:07:20	5	99.790,00
13:07:20	3.000	99.800,00
13:08:29	85	99.570,00
13:10:41	15	99.590,00
13:18:35	796	99.490,00
13:22:38	5	99.480,00
13:22:38	5	99.440,00
13:22:38	7.352	99.400,00
13:22:38	200	99.390,00
13:22:38	8.927	99.400,00
13:24:58	5.000	99.380,00
13:26:09	7.915	99.400,00
13:28:30	2.006	99.570,00
13:33:49	100	99.480,00
13:33:50	100	99.470,00
13:37:55	1.600	99.390,00
13:47:52	200	99.400,00
13:55:18	100	99.370,00
13:55:26	100	99.310,00
13:55:31	1.282	99.380,00
14:28:12	210	99.390,00
14:49:35	479	99.310,00
14:53:28	10	99.390,00
15:11:12	10	99.630,00
15:21:33	1.398	99.600,00
15:48:27	200	99.540,00
16:10:01	100	99.420,00
16:18:14	1.600	99.350,00
	P. Cierre	99.350,00
	88.668	99.682,29

---

n BPOD7

	24hs.	c/a: 98.750,00
11:00:22	1.000	99.290,00
11:03:31	100	99.280,00
11:03:31	157	99.290,00
11:04:03	65	98.760,00
11:05:12	155	99.160,00
11:09:00	10	98.970,00
11:09:01	188	99.120,00
11:10:19	10	99.110,00
11:10:19	432	99.130,00
11:10:19	140	99.140,00
11:10:19	363	99.150,00
11:13:32	10	99.130,00
11:13:32	1.067	99.150,00
11:13:32	3.055	99.260,00
11:15:04	10	99.250,00
11:15:24	1	99.260,00
11:16:43	150	99.250,00
11:17:44	10	99.240,00
11:17:52	131	99.250,00
11:17:52	152	99.260,00
11:18:54	1.292	98.810,00
11:23:51	608	98.800,00
11:24:23	598	98.810,00
11:24:33	156	99.230,00
11:28:41	360	99.250,00
11:29:08	360	99.200,00
11:30:09	10	99.260,00
11:30:35	880	99.200,00
11:30:38	10	99.260,00
11:30:38	2.501	99.270,00
11:32:08	100	99.260,00
11:32:08	2.499	99.270,00
11:37:50	240	99.200,00
11:38:08	145	99.280,00
11:38:12	2.140	99.270,00
11:38:16	1.819	99.280,00
11:38:58	740	98.880,00
11:40:57	888	98.920,00
11:42:06	1.048	99.040,00
11:42:25	888	99.080,00
11:42:26	200	99.040,00
11:42:26	1.048	99.080,00
11:42:27	3.911	99.040,00
11:42:35	5.100	99.050,00
11:42:40	1.882	99.080,00
11:42:43	17	99.100,00
11:42:47	7.234	99.110,00
11:43:21	1.100	99.150,00
11:43:21	10	99.270,00
11:43:23	8.036	99.290,00
11:44:06	2.466	99.300,00
11:44:21	100	99.450,00
11:44:43	5.875	99.460,00
11:45:33	100	99.010,00
11:46:16	200	99.440,00
11:46:17	91	99.450,00
11:46:19	149	99.440,00
11:46:32	51	99.020,00
11:47:32	1.448	99.030,00
11:47:32	49	99.020,00
11:47:32	3.926	99.000,00
11:48:39	320	99.100,00
11:49:01	1.860	99.280,00
11:49:34	240	99.000,00
11:50:38	100	98.990,00
11:50:47	200	98.980,00
11:50:58	73	98.930,00
11:52:29	160	98.830,00
11:52:31	28	98.930,00
11:52:46	13	98.830,00
11:52:46	8	98.760,00
11:53:08	322	98.980,00
11:54:23	3.000	98.770,00
11:54:23	232	98.760,00
11:54:23	10.738	98.750,00
11:54:31	4.000	98.710,00
11:54:31	2.072	98.700,00
11:56:08	12	98.680,00
11:56:16	98	98.600,00
11:58:07	30	98.680,00
12:01:03	4.655	98.700,00
12:02:19	100	98.690,00
12:02:21	118	98.700,00
12:02:28	46	98.680,00
12:02:38	168	98.670,00
12:04:16	10	98.610,00
12:04:44	2	98.690,00
12:05:49	50	98.680,00
12:07:56	1	98.690,00
12:08:36	20.000	98.700,00
12:08:59	100	98.690,00
12:08:59	1.795	98.700,00
12:09:33	150	98.680,00
12:09:53	10.000	98.700,00
12:11:04	208	98.690,00
12:11:45	200	98.680,00
12:12:27	151	98.620,00
12:12:39	90	98.610,00
12:13:05	5.808	98.600,00
12:13:09	1.249	98.670,00
12:13:12	100	98.600,00
12:13:14	10	98.680,00
12:13:16	151	98.690,00
12:13:18	5.502	98.700,00
12:13:40	173	98.690,00
12:14:12	38.951	98.700,00
12:19:07	1.260	98.660,00
12:19:07	16.134	98.650,00
12:20:21	300	98.620,00
12:20:23	20.000	98.650,00
12:20:25	1	98.600,00
12:20:40	32.136	98.650,00
12:21:21	21.600	98.600,00
12:24:01	1.540	98.630,00
12:24:01	29.340	98.650,00
12:27:08	5.532	98.700,00
12:27:46	10	98.970,00
12:27:46	30	98.980,00
12:27:55	402	98.710,00
12:28:37	10	98.970,00
12:28:37	70	98.980,00
12:28:37	24.996	99.160,00
12:28:56	97	99.100,00
12:31:57	300	99.000,00
12:32:38	3.760	98.720,00
12:32:57	2	98.970,00
12:33:46	2	98.720,00
12:33:46	3	98.710,00
12:34:06	1.400	98.990,00
12:36:04	150	98.930,00
12:36:04	48	98.980,00
12:37:04	4.000	98.970,00
12:37:04	1.080	98.980,00
12:37:25	255	98.710,00
12:39:06	115	98.970,00
12:39:23	501	98.980,00
12:39:36	141	98.970,00
12:40:11	1.260	98.710,00
12:40:30	205	98.700,00
12:41:21	10	98.650,00
12:41:21	21	98.510,00
12:41:26	150	98.680,00
12:41:54	228	98.960,00
12:45:44	150	98.600,00
12:46:54	368	98.560,00
12:46:54	2.231	98.550,00
12:49:16	11.841	98.510,00
12:50:23	4.204	98.500,00
12:51:16	82	98.380,00
12:51:40	100	98.480,00
12:52:03	10	98.490,00
12:52:03	6.708	98.500,00
12:54:06	3.200	98.480,00
12:54:06	160	98.400,00
12:54:06	1.215	98.380,00
12:54:50	53	98.490,00
12:56:57	22.669	98.500,00
12:59:03	10	98.490,00
13:00:32	955	98.500,00
13:01:30	375	98.490,00
13:01:39	405	98.500,00
13:08:21	100	98.490,00
13:09:00	10.000	98.500,00
13:09:17	1.713	98.490,00
13:09:36	21.665	98.390,00
13:12:49	70	98.380,00
13:16:48	1	98.480,00
13:19:06	6.200	98.470,00
13:19:06	100	98.400,00
13:19:06	200	98.410,00
13:19:17	2.034	98.440,00
13:20:08	1.106	98.430,00
13:22:15	1	98.480,00
13:22:30	1.100	98.410,00
13:22:30	140	98.420,00
13:22:31	343	98.380,00
13:24:55	1.500	98.370,00
13:25:23	70	98.380,00
13:26:36	2.240	98.360,00
13:28:01	11.269	98.380,00
13:28:23	8.110	98.400,00
13:28:48	38	98.480,00
13:28:48	1.500	98.490,00
13:28:48	253.562	98.500,00
13:30:01	10	98.490,00
13:30:01	241.880	98.500,00
13:32:53	1.420	98.430,00
13:33:12	10	98.420,00
13:34:09	10	98.480,00
13:34:09	31.144	98.490,00
13:36:46	10	98.480,00
13:36:46	120	98.490,00
13:37:18	205	98.450,00
13:38:53	10	98.430,00
13:38:54	3.876	98.440,00
13:38:55	11.436	98.450,00
13:40:41	10	98.440,00
13:41:13	1.093	98.450,00
13:42:50	2	98.440,00
13:42:50	10	98.430,00
13:42:50	716	98.410,00
13:43:59	19	98.390,00
13:46:17	2.465	98.380,00
13:46:18	1.000	98.370,00
13:46:45	103	98.250,00
13:55:03	260	98.370,00
13:55:20	10	98.380,00
13:55:20	6	98.390,00
13:56:19	10	98.380,00
13:59:15	5	98.390,00
13:59:15	2.045	98.400,00
14:00:13	90	98.380,00
14:00:13	9.230	98.260,00
14:01:21	1.000	98.400,00
14:04:19	270	98.290,00
14:04:32	182	98.380,00
14:04:32	10	98.370,00
14:06:21	50	98.380,00
14:08:13	10	98.370,00
14:08:13	38	98.380,00
14:08:13	160	98.390,00
14:08:13	1.194	98.400,00
14:09:29	10	98.390,00
14:09:29	37	98.400,00
14:10:37	10	98.390,00
14:12:57	250	98.400,00
14:13:06	242	98.390,00
14:15:01	10	98.380,00
14:16:58	209	98.390,00
14:20:48	10	98.380,00
14:21:27	12	98.390,00
14:21:32	1.000	98.380,00
14:21:50	220	98.390,00
14:22:01	40	98.380,00
14:22:42	8.262	98.390,00
14:23:00	10	98.380,00
14:23:00	190	98.390,00
14:25:43	95	98.380,00
14:26:15	11.455	98.350,00
14:26:24	2.237	98.340,00
14:26:39	6.905	98.300,00
14:28:26	100	98.260,00
14:31:42	136	98.290,00
14:34:48	1.900	98.280,00
14:34:48	214	98.290,00
14:34:48	643	98.300,00
14:35:06	56	98.280,00
14:35:23	44	98.270,00
14:35:23	36	98.280,00
14:36:17	16.349	98.260,00
14:36:18	247	98.250,00
14:38:15	10	98.230,00
14:38:21	100	98.250,00
14:39:14	1.063	98.240,00
14:39:38	90	98.390,00
14:40:25	10	98.380,00
14:40:25	90	98.390,00
14:41:20	5.600	98.350,00
14:41:32	494	98.300,00
14:41:40	5	98.340,00
14:43:22	200	98.300,00
14:44:51	8	98.340,00
14:55:06	1.000	98.310,00
14:57:11	82	98.340,00
14:57:11	18	98.350,00
15:03:36	5	98.340,00
15:03:46	5	98.390,00
15:03:46	994	98.400,00
15:05:35	109	98.370,00
15:06:10	10	98.390,00
15:06:10	149	98.400,00
15:07:23	10	98.390,00
15:07:23	243.603	98.400,00
15:08:17	105.425	98.370,00
15:10:32	2.763	98.350,00
15:10:34	1.450	98.340,00
15:10:39	16.692	98.300,00
15:12:42	6.000	98.260,00
15:12:42	227.358	98.250,00
15:15:42	10	98.280,00
15:15:42	205	98.350,00
15:17:30	12.212	98.250,00
15:18:54	5.938	98.350,00
15:19:21	1.400	98.270,00
15:19:21	5.000	98.260,00
15:19:57	62.021	98.250,00
15:20:30	1.433	98.330,00
15:22:33	62.021	98.350,00
15:23:29	110	98.330,00
15:23:36	10	98.340,00
15:23:36	47	98.370,00
15:23:54	10	98.360,00
15:23:54	98.853	98.370,00
15:26:20	1.000	98.300,00
15:26:35	100	98.400,00
15:26:54	12.287	98.310,00
15:29:47	61.263	98.400,00
15:34:37	201	98.390,00
15:39:37	100	98.360,00
15:40:15	2.514	98.390,00
15:41:21	181	98.350,00
15:42:29	1.600	98.270,00
15:42:29	3.000	98.260,00
15:42:29	167.897	98.250,00
15:42:30	1.415	98.350,00
15:43:04	3.500	98.250,00
15:44:46	300	98.310,00
15:45:06	104	98.410,00
15:45:06	10	98.420,00
15:45:06	387	98.440,00
15:46:49	14	98.400,00
15:48:07	300	98.310,00
15:48:16	218	98.300,00
15:49:37	10	98.390,00
15:49:37	486	98.400,00
15:49:37	304	98.440,00
15:51:13	3.400	98.300,00
15:51:22	100	98.250,00
15:52:02	100	98.390,00
15:52:02	100	98.260,00
15:52:05	400	98.270,00
15:52:24	12	98.440,00
15:52:57	6.890	98.250,00
15:53:46	1	98.410,00
15:53:46	2	98.210,00
15:54:25	99	98.220,00
15:54:50	234	98.400,00
15:54:50	1	98.220,00
15:54:50	98	98.210,00
15:54:50	135	98.200,00
15:57:00	2.996	98.390,00
15:59:21	3.245	98.330,00
16:05:48	99	98.280,00
16:07:51	43	98.200,00
16:09:09	767	98.250,00
16:09:29	33	98.200,00
16:10:22	173	98.280,00
16:12:40	100	98.220,00
16:14:42	41	98.230,00
16:14:49	59	98.210,00
16:15:33	2.684	98.300,00
16:17:46	941	98.210,00
16:19:57	10.424	98.200,00
16:20:01	427	98.190,00
16:20:10	3.000	98.170,00
16:20:58	2.505	98.200,00
16:23:45	1.100	98.190,00
16:26:51	1.702	98.150,00
16:27:57	20	98.110,00
16:27:57	100	98.100,00
16:27:57	3.965	98.050,00
16:28:32	65	98.030,00
16:28:32	100	98.140,00
16:29:35	1.500	98.030,00
16:29:57	35	98.150,00
16:30:02	2.798	98.010,00
16:31:07	2.765	98.150,00
16:31:10	140	98.160,00
16:31:10	4.000	98.170,00
16:32:19	9	98.230,00
16:33:40	46	98.170,00
16:35:51	140	98.230,00
16:36:51	400	98.300,00
16:37:11	1.600	98.310,00
16:37:11	200	98.300,00
16:37:17	180	98.310,00
16:37:37	1.208	98.300,00
16:38:05	12	98.230,00

VOLVER AL INICIO

16:41:26	2	98.380,00
16:42:40	12.145	98.230,00
16:45:32	8	98.280,00
16:50:01	323	98.040,00
16:50:01	121	98.030,00
16:50:02	534	98.020,00
16:50:34	3	98.280,00
16:51:20	99	98.020,00
16:53:20	1.427	98.390,00
17:00:27	5.000	98.030,00
	P. Cierre	98.030,00
	2.284.870	98.442,467
	Inm.	c/a: 98.930,00
11:01:59	100	99.170,00
11:02:01	420	99.190,00
11:05:12	155	99.070,00
11:09:00	30	98.880,00
11:09:00	2	98.890,00
11:09:01	88	99.070,00
11:13:36	746	99.170,00
11:15:04	10	99.160,00
11:15:04	2	99.170,00
11:15:04	187	99.190,00
11:16:52	160	99.130,00
11:16:52	31	99.120,00
11:18:54	101	98.880,00
11:22:02	1.515	98.720,00
11:24:33	156	99.140,00
11:29:08	360	99.080,00
11:32:08	2.257	99.180,00
11:40:18	740	98.800,00
11:42:25	120	98.960,00
11:42:26	101	98.950,00
11:42:35	100	98.890,00
11:42:49	7.253	99.020,00
11:43:21	1.100	99.060,00
11:43:21	115	99.250,00
11:43:23	8.036	99.200,00
11:43:52	227	99.260,00
11:44:06	2.486	99.210,00
11:44:14	10	99.280,00
11:44:43	5.635	99.370,00
11:44:43	120	99.380,00
11:44:43	543	99.840,00
11:46:16	160	99.340,00
11:46:16	100	99.350,00
11:46:16	157	99.360,00
11:47:32	200	99.010,00
11:47:33	580	99.000,00
11:47:33	100	98.920,00
11:50:58	22	98.850,00
11:52:04	1	98.840,00
11:52:29	10.810	98.800,00
11:54:23	1	98.680,00
11:54:31	100	98.640,00
11:56:08	10	98.590,00
11:56:08	2	98.600,00
11:56:08	20	98.620,00
11:56:08	101	99.270,00
11:56:08	220	99.300,00
11:56:08	3.687	99.310,00
11:58:07	19	98.590,00
12:01:03	783	98.610,00
12:02:28	191	98.590,00
12:02:28	46	98.560,00
12:02:28	210	98.550,00
12:02:28	4.553	98.490,00
12:06:03	200	98.590,00
12:06:12	200	98.580,00
12:09:33	150	98.560,00
12:11:04	114	98.600,00
12:13:05	1.601	98.510,00
12:13:07	100	98.520,00
12:13:10	200	98.560,00
12:13:14	10	98.590,00
12:13:16	151	98.600,00
12:13:16	4.425	98.610,00
12:19:09	10.000	98.560,00
12:21:21	200	98.520,00
12:21:21	2.000	98.510,00
12:25:57	40	98.520,00
12:27:46	210	98.700,00
12:31:57	10	98.710,00
12:31:57	101	98.720,00
12:31:57	101	98.730,00
12:32:38	117	98.620,00
12:32:38	83	98.630,00
12:33:27	36	98.870,00
12:38:05	5	98.610,00
12:39:36	141	98.850,00
12:39:36	31	98.840,00
12:39:36	20	98.620,00
12:39:36	10.032	98.610,00
12:41:26	150	98.590,00
12:45:43	36	98.500,00
12:45:44	150	98.510,00
12:47:11	1	98.460,00
12:49:31	9.680	98.440,00
12:49:31	82	98.430,00
12:50:23	6	98.380,00
12:56:57	4.580	98.410,00
13:09:18	60	98.400,00
13:09:18	13	98.410,00
13:09:18	10	98.510,00
13:09:18	120	98.540,00
13:09:18	101	98.600,00
13:09:18	60	98.640,00
13:09:18	424	98.840,00
13:09:36	500	98.380,00
13:16:56	2	98.390,00
13:18:45	8.992	98.300,00
13:19:06	1.529	98.290,00
13:24:47	500	98.270,00
13:24:47	519	98.260,00
13:24:47	1.571	98.250,00
13:27:42	1.999	98.240,00
13:27:47	100	98.230,00
13:27:53	220	98.240,00
13:27:53	12.089	98.250,00
13:29:23	5.100	98.410,00
13:38:53	10	98.340,00
13:38:53	2	98.350,00
13:38:53	3.886	98.360,00
13:38:55	200	98.370,00
13:38:55	11.236	98.360,00
13:41:12	8	98.350,00
13:41:12	22	98.360,00
13:41:13	90	98.430,00
13:43:59	115	98.300,00
14:04:32	322	98.290,00
14:16:58	209	98.300,00
14:21:50	91	98.290,00
14:21:50	20	98.300,00
14:21:50	101	98.440,00
14:21:50	20	98.520,00
14:21:50	147	98.540,00
14:21:50	10	98.560,00
14:21:50	5	98.570,00
14:21:50	200	98.600,00
14:21:50	8.282	98.750,00
14:21:50	220	98.300,00
14:26:15	10.090	98.270,00
14:26:24	1.400	98.250,00
14:26:24	210	98.260,00
14:26:24	20	98.270,00
14:26:24	10	98.330,00
14:26:24	5	98.480,00
14:26:24	10	98.490,00
14:26:24	345	98.500,00
14:26:39	220	98.230,00
14:26:39	100	98.210,00
14:34:48	326	98.190,00
14:34:49	56	98.200,00
14:36:18	10.000	98.170,00
14:38:21	100	98.160,00
14:45:47	40	98.240,00
14:48:01	500	98.140,00
14:49:50	100	98.240,00
14:59:03	60	98.250,00
15:10:39	10.203	98.210,00
15:13:10	16	98.140,00
15:21:47	2.054	98.250,00
15:30:58	10	98.330,00
15:34:37	56	98.310,00
15:34:37	45	98.320,00
15:36:12	100	98.310,00
15:42:30	200	98.270,00
15:42:44	1.240	98.260,00
15:42:51	355	98.270,00
15:42:53	860	98.280,00
15:48:14	9.065	98.200,00
15:50:37	50	98.350,00
15:52:02	250	98.310,00
15:52:02	234	98.490,00
15:53:46	1	98.330,00
15:58:37	600	98.150,00
16:00:45	22	98.200,00
16:00:45	9.603	98.150,00
16:05:48	99	98.200,00
16:05:49	100	98.210,00
16:05:49	766	98.490,00
16:05:49	5.073	98.550,00
16:10:22	73	98.210,00
16:15:33	79	98.230,00
16:15:33	294	98.520,00
16:15:47	200	98.230,00
16:21:05	143	98.200,00
	P. Cierre	98.200,00
	224.430	98.529,32
	----------	
	n BPY26	
	24hs.	c/a: 104.940,00
11:00:04	900	105.300,00
11:00:18	600	105.200,00
11:00:18	600	104.960,00
11:00:18	100	104.940,00
11:00:18	700	104.900,00
11:00:40	300	104.500,00
11:00:40	100	104.880,00
11:01:17	1.800	104.560,00
11:01:17	200	104.550,00
11:01:21	3.400	104.770,00
11:01:24	3.800	104.760,00
11:01:24	200	104.750,00
11:01:40	1.400	104.760,00
11:03:01	100	104.550,00
11:03:11	400	104.540,00
11:03:19	200	104.760,00
11:03:30	200	104.800,00
11:03:30	100	104.880,00
11:03:33	200	104.540,00
11:03:35	200	104.880,00
11:03:35	200	105.030,00
11:03:35	4.300	105.280,00
11:03:38	300	105.260,00
11:03:38	300	105.270,00
11:03:43	400	105.020,00
11:03:43	900	105.270,00
11:03:57	700	104.710,00
11:04:14	200	105.160,00
11:04:17	200	104.710,00
11:04:17	500	105.250,00
11:04:17	1.500	105.260,00
11:04:17	100	105.270,00
11:04:17	300	105.280,00
11:04:17	500	105.300,00
11:04:17	400	105.350,00
11:04:17	400	105.500,00
11:04:17	100	105.710,00
11:04:28	100	104.720,00
11:04:31	100	105.260,00
11:04:32	200	105.700,00
11:04:38	200	104.730,00
11:04:39	200	105.260,00
11:04:45	100	104.730,00
11:05:18	900	104.880,00
11:05:26	300	105.260,00
11:05:26	200	105.690,00
11:05:26	100	105.700,00
11:05:47	300	105.000,00
11:06:03	100	105.160,00
11:06:37	400	105.000,00
11:07:16	100	105.070,00
11:08:10	1.600	105.000,00
11:08:46	400	105.010,00
11:08:59	200	104.930,00
11:09:04	1.200	104.970,00
11:10:37	500	104.980,00
11:10:37	400	105.010,00
11:10:37	100	105.100,00
11:10:37	300	105.160,00
11:10:37	500	105.260,00
11:10:37	500	105.350,00
11:10:37	2.200	105.500,00
11:10:37	300	104.980,00
11:10:37	300	105.090,00
11:10:40	200	104.980,00
11:10:44	300	105.050,00
11:10:52	100	104.970,00
11:10:52	100	104.910,00
11:10:57	7.700	105.000,00
11:11:25	100	104.970,00
11:11:42	100	104.910,00
11:11:42	2.000	104.900,00
11:12:42	100	105.000,00
11:12:53	100	104.950,00
11:12:55	100	104.970,00
11:13:05	500	104.930,00
11:13:14	4.600	105.000,00
11:15:19	15.000	104.850,00
11:15:19	12.400	104.740,00
11:15:19	4.900	104.850,00
11:15:19	100	104.910,00
11:15:19	9.300	105.020,00
11:15:20	600	105.060,00
11:15:40	1.200	105.070,00
11:15:40	400	105.080,00
11:15:53	300	105.250,00
11:15:53	1.200	105.320,00
11:15:54	3.300	105.090,00
11:15:54	400	105.050,00
11:15:54	4.800	105.020,00
11:15:54	100	104.850,00
11:15:54	6.400	104.800,00
11:16:13	3.100	105.300,00
11:17:13	200	105.100,00
11:17:20	1.000	105.060,00
11:18:17	2.200	105.010,00
11:18:35	200	104.970,00
11:18:46	600	105.090,00
11:18:53	1.000	104.980,00
11:20:05	100	105.000,00
11:20:16	100	104.980,00
11:20:16	1.000	104.970,00
11:20:57	100	104.980,00
11:21:25	600	105.000,00
11:22:16	900	104.980,00
11:23:13	5.700	104.970,00
11:24:09	100	104.920,00
11:24:13	800	104.970,00
11:24:29	200	104.920,00
11:24:31	5.200	104.970,00
11:25:09	1.700	104.920,00
11:25:40	1.000	104.910,00
11:25:40	3.900	104.900,00
11:25:44	2.300	104.880,00
11:25:44	2.600	104.860,00
11:25:44	100	104.710,00
11:25:44	2.700	104.650,00
11:25:44	100	104.640,00
11:25:44	500	104.500,00
11:25:44	500	104.480,00
11:25:44	100	104.400,00
11:25:44	100	104.350,00
11:25:44	1.000	104.200,00
11:25:57	5.000	104.900,00
11:26:00	100	104.950,00
11:26:04	300	104.860,00
11:26:07	100	104.950,00
11:26:29	500	104.920,00
11:27:25	1.500	104.960,00
11:27:31	100	104.930,00
11:28:13	100	104.900,00
11:28:18	400	104.940,00
11:29:16	300	104.900,00
11:29:38	100	104.940,00
11:29:38	400	104.950,00
11:31:30	200	104.900,00
11:31:46	1.600	104.950,00
11:31:46	400	104.960,00
11:31:46	1.300	104.970,00
11:31:53	200	104.940,00
11:32:22	17.600	104.970,00
11:33:45	500	104.980,00
11:34:07	400	104.970,00
11:34:21	400	105.000,00
11:34:31	300	104.970,00
11:34:37	200	105.000,00
11:35:21	39.300	104.980,00
11:36:19	57.500	104.970,00
11:37:09	600	104.950,00
11:37:26	1.800	104.970,00
11:37:43	2.100	104.950,00
11:37:43	900	104.940,00
11:37:43	1.600	104.930,00
11:37:43	24.300	104.970,00
11:38:17	100	104.950,00
11:38:22	170.400	104.970,00
11:38:46	50.100	104.980,00
11:39:49	1.000	104.970,00
11:39:59	23.200	104.980,00
11:39:59	26.700	105.000,00
11:41:09	500	104.980,00
11:41:20	5.000	105.000,00
11:41:48	200	104.980,00
11:41:59	500	105.000,00
11:42:04	1.300	104.980,00
11:42:15	2.000	105.000,00
11:42:15	700	104.980,00
11:42:26	25.100	105.000,00
11:42:44	9.400	104.980,00
11:43:40	6.300	104.970,00
11:43:47	100	104.980,00
11:44:41	900	104.970,00
11:45:22	3.800	104.980,00
11:46:45	1.100	104.970,00
11:46:50	1.400	104.980,00
11:47:46	600	104.970,00
11:48:27	600	104.980,00
11:48:52	1.400	104.970,00
11:50:10	600	104.980,00
11:50:18	1.000	104.970,00
11:50:21	16.200	104.980,00
11:51:09	9.400	104.970,00
11:51:20	1.000	104.980,00
11:52:04	21.000	104.970,00
11:52:16	1.000	104.980,00
11:52:28	900	104.970,00
11:53:01	2.300	104.980,00
11:53:34	300	104.970,00
11:53:38	400	104.980,00
11:54:27	7.000	104.970,00
11:55:20	11.400	104.980,00
11:56:24	100	104.970,00
11:56:33	38.100	104.980,00
11:59:13	2.000	104.970,00
11:59:18	32.700	104.980,00
12:02:34	100	104.970,00
12:02:43	5.600	104.980,00
12:02:55	700	104.970,00
12:03:17	25.000	104.980,00
12:04:06	700	104.970,00
12:04:14	7.800	104.990,00
12:04:56	25.700	104.980,00
12:05:47	14.400	104.970,00
12:05:47	5.800	104.990,00
12:05:47	46.900	105.000,00
12:06:46	200	105.060,00
12:07:28	2.000	105.010,00
12:07:58	2.000	105.060,00
12:07:58	100	105.070,00
12:07:58	600	105.090,00
12:07:58	12.000	105.100,00
12:07:58	400	105.090,00
12:07:58	400	105.100,00
12:08:05	100	105.030,00
12:10:37	5.000	105.060,00
12:10:57	3.200	105.050,00
12:11:15	800	105.110,00
12:11:23	100	105.130,00
12:11:24	100	105.110,00
12:11:27	1.700	105.060,00
12:11:27	300	105.050,00
12:11:54	28.000	105.100,00
12:12:28	200	105.060,00
12:12:36	600	105.100,00
12:13:07	42.800	105.060,00
12:13:19	300	105.100,00
12:13:22	17.300	105.060,00
12:13:35	3.000	105.050,00
12:13:43	100	105.040,00
12:13:43	1.800	105.030,00
12:13:43	4.300	105.010,00
12:13:53	4.700	105.050,00
12:14:22	1.000	105.040,00
12:14:22	67.200	105.050,00
12:14:31	74.700	105.060,00
12:14:58	800	105.100,00
12:15:35	500	105.150,00
12:15:41	3.700	105.100,00
12:15:53	200	105.140,00
12:16:20	200	105.120,00
12:16:30	3.100	105.140,00
12:17:08	89.200	105.150,00
12:17:21	1.200	105.160,00
12:17:35	2.400	105.190,00
12:17:37	100.000	105.200,00
12:18:34	300	105.300,00
12:18:34	200	105.330,00
12:18:34	100	105.340,00
12:19:43	100	105.470,00
12:21:04	1.400	105.210,00
12:21:51	100	105.420,00
12:21:55	1.500	105.210,00
12:22:16	200	105.420,00
12:23:35	10.000	105.350,00
12:23:58	100	105.410,00
12:23:58	3.700	105.420,00
12:23:58	300	105.470,00
12:23:58	9.300	105.480,00
12:23:58	5.100	105.490,00
12:24:18	153.300	105.500,00
12:25:48	200	105.680,00
12:25:50	1.000	105.500,00
12:26:31	58.100	105.600,00
12:26:50	400	105.650,00
12:27:18	82.400	105.600,00
12:27:48	1.000	105.650,00
12:27:57	17.100	105.600,00
12:28:39	400	105.680,00
12:29:02	6.100	105.600,00
12:30:03	1.200	105.680,00
12:30:16	1.000	105.710,00
12:30:16	200	105.730,00
12:31:20	700	105.690,00
12:31:33	500	105.870,00
12:31:52	32.300	105.750,00
12:32:32	900	105.820,00
12:32:42	30.900	105.750,00
12:33:05	300	105.810,00
12:33:12	71.900	105.750,00
12:33:28	1.200	105.810,00
12:33:28	500	105.750,00
12:33:28	2.100	105.770,00
12:33:34	8.800	105.750,00
12:33:56	400	105.760,00
12:33:57	43.900	105.750,00
12:34:14	17.200	105.760,00
12:34:33	125.100	105.800,00
12:35:14	2.000	105.870,00
12:35:14	457.200	105.800,00
12:35:45	3.600	105.750,00
12:35:45	4.100	105.730,00
12:35:53	100	105.720,00
12:35:53	1.600	105.700,00
12:35:53	2.500	105.690,00
12:36:06	4.000	105.600,00
12:36:43	3.000	105.620,00
12:36:51	300	105.610,00
12:36:51	21.000	105.600,00
12:37:26	13.900	105.570,00
12:38:35	800	105.500,00
12:38:46	5.700	105.380,00
12:39:04	300	105.500,00
12:39:40	3.700	105.490,00
12:39:45	200	105.400,00
12:40:11	15.000	105.450,00
12:40:31	300	105.380,00
12:40:35	17.300	105.450,00
12:40:58	43.200	105.400,00
12:41:06	1.900	105.420,00
12:41:16	50.000	105.450,00
12:41:47	400	105.420,00
12:42:18	3.700	105.450,00
12:42:30	1.100	105.420,00
12:43:02	13.300	105.450,00
12:43:21	200	105.480,00
12:43:46	100	105.450,00
12:43:47	400	105.480,00
12:43:52	200	105.500,00
12:44:18	600	105.520,00
12:45:14	78.600	105.500,00
12:45:32	21.200	105.490,00
12:45:51	100	105.480,00
12:45:57	10.000	105.450,00
12:46:04	100	105.500,00
12:46:09	1.800	105.490,00
12:46:09	69.000	105.500,00
12:46:12	200	105.520,00
12:46:45	100.400	105.500,00
12:46:56	1.300	105.520,00
12:47:19	100	105.540,00
12:47:19	700	105.560,00
12:47:19	600	105.520,00
12:47:19	1.800	105.500,00
12:48:06	78.100	105.560,00
12:48:06	39.000	105.570,00
12:48:14	5.000	105.550,00
12:49:11	250.100	105.500,00
12:49:38	1.600	105.550,00
12:50:03	60.800	105.500,00
12:50:10	400	105.520,00
12:50:23	100	105.500,00
12:50:38	6.200	105.490,00
12:50:47	500	105.460,00
12:51:23	4.400	105.490,00
12:51:32	300	105.500,00
12:51:40	3.600	105.470,00
12:51:40	3.600	105.500,00
12:51:40	1.800	105.460,00
12:51:40	1.800	105.490,00
12:51:41	1.800	105.460,00
12:51:41	1.800	105.490,00
12:51:41	7.000	105.460,00
12:51:59	200	105.450,00
12:52:20	200	105.490,00
12:52:21	800	105.450,00
12:52:26	300	105.490,00
12:52:26	29.600	105.500,00
12:53:18	300	105.490,00
12:53:26	15.600	105.450,00
12:53:26	200.000	105.400,00
12:54:37	100	105.430,00
12:55:08	52.800	105.450,00
12:56:49	100	105.410,00
12:57:30	300	105.430,00
12:58:19	84.800	105.400,00
12:59:29	8.700	105.390,00
12:59:29	415.300	105.400,00
13:00:40	600	105.360,00
13:01:20	300	105.350,00
13:01:41	2.600	105.260,00
13:01:42	1.800	105.350,00
13:01:54	1.700	105.360,00
13:01:54	1.700	105.390,00
13:01:54	31.900	105.400,00
13:01:55	2.400	105.340,00
13:02:37	200	105.360,00
13:02:41	1.600	105.380,00
13:03:00	2.100	105.390,00
13:03:47	100	105.360,00
13:03:51	100	105.400,00
13:04:09	2.000	105.360,00
13:04:21	600	105.400,00
13:05:02	400	105.350,00
13:05:03	3.800	105.340,00
13:05:03	1.900	105.300,00
13:05:04	96.000	105.400,00
13:05:30	4.400	105.350,00
13:06:08	200	105.310,00
13:06:23	2.800	105.350,00
13:08:31	2.300	105.430,00
13:09:42	2.500	105.380,00
13:09:42	500	105.350,00
13:09:42	2.800	105.310,00
13:09:42	200	105.290,00
13:10:44	400	105.400,00
13:11:37	200	105.370,00
13:11:51	1.300	105.360,00
13:11:51	10.600	105.350,00
13:11:54	471.100	105.400,00
13:12:46	14.200	105.370,00
13:12:49	46.300	105.400,00
13:13:20	1.800	105.390,00
13:13:20	73.200	105.400,00
13:14:52	187.800	105.430,00
13:15:46	20.100	105.400,00
13:15:50	25.000	105.430,00
13:15:58	1.600	105.400,00
13:15:58	28.300	105.430,00
13:16:01	1.100	105.360,00
13:16:34	200	105.400,00
13:17:17	100.000	105.420,00
13:17:32	25.000	105.430,00
13:17:48	400	105.420,00
13:17:48	70.000	105.400,00
13:18:36	500	105.420,00
13:18:53	61.500	105.400,00
13:19:35	200	105.350,00
13:20:33	130.300	105.400,00
13:21:08	25.000	105.380,00
13:21:20	49.800	105.350,00
13:21:36	100	105.390,00
13:22:05	100	105.320,00
13:22:05	200	105.260,00
13:22:05	700	105.240,00
13:23:05	4.500	105.350,00
13:24:48	900	105.360,00
13:24:58	100	105.350,00
13:25:11	400	105.320,00
13:25:12	300	105.310,00
13:25:12	1.000	105.270,00
13:25:12	100	105.250,00
13:25:12	500	105.240,00

VOLVER AL INICIO

13:25:23	500	105.230,00
13:25:23	40.500	105.210,00
13:26:07	200	105.230,00
13:27:23	200	105.300,00
13:27:29	100	105.230,00
13:27:29	2.900	105.210,00
13:28:46	8.000	105.220,00
13:28:50	200	105.290,00
13:29:25	2.000	105.230,00
13:29:26	2.100	105.240,00
13:29:42	47.100	105.210,00
13:29:56	3.500	105.280,00
13:30:07	3.200	105.290,00
13:30:08	26.300	105.300,00
13:31:26	6.700	105.220,00
13:31:26	11.500	105.200,00
13:31:26	300	105.180,00
13:31:26	11.100	105.140,00
13:31:26	700	105.100,00
13:31:26	16.700	105.010,00
13:31:50	500	105.290,00
13:32:26	78.000	105.280,00
13:32:29	50.500	105.290,00
13:34:25	200	105.220,00
13:35:06	600	105.210,00
13:35:20	400	105.220,00
13:35:26	100	105.210,00
13:36:00	300	105.200,00
13:36:40	5.100	105.260,00
13:37:11	12.200	105.280,00
13:38:25	4.000	105.260,00
13:38:25	100	105.220,00
13:38:25	600	105.200,00
13:39:52	200	105.280,00
13:40:58	600	105.200,00
13:41:11	2.400	105.190,00
13:41:11	50.200	105.180,00
13:41:35	56.600	105.200,00
13:45:12	9.300	105.150,00
13:45:51	400	105.140,00
13:46:15	400	105.060,00
13:46:47	9.500	105.140,00
13:47:01	51.300	105.060,00
13:48:34	900	105.140,00
13:49:35	6.300	105.050,00
13:49:56	10.400	105.040,00
13:49:56	15.000	105.030,00
13:49:56	41.500	105.000,00
13:50:10	10.800	105.100,00
13:51:16	5.000	105.050,00
13:51:16	3.600	105.040,00
13:51:21	10.000	105.020,00
13:51:21	60.000	105.000,00
13:51:35	100	104.990,00
13:51:39	31.300	104.970,00
13:52:09	100	105.000,00
13:52:40	500	104.950,00
13:52:56	600	104.970,00
13:53:07	9.900	104.990,00
13:54:08	100	105.010,00
13:54:12	12.100	104.990,00
13:55:05	100	105.000,00
13:55:06	2.300	105.010,00
13:56:13	500	105.020,00
13:56:13	14.400	105.000,00
13:57:29	1.000	105.020,00
13:57:47	7.200	105.050,00
13:57:49	73.000	105.020,00
14:00:10	88.900	105.000,00
14:01:37	200	105.050,00
14:01:55	2.200	105.000,00
14:01:57	10.600	105.050,00
14:02:31	500	105.030,00
14:02:31	100	104.960,00
14:02:31	100	105.020,00
14:02:31	100	105.030,00
14:02:46	1.000	105.020,00
14:03:02	300	105.030,00
14:03:27	100	105.050,00
14:03:42	1.700	105.040,00
14:03:42	1.900	105.050,00
14:03:42	100	105.090,00
14:03:42	20.100	105.100,00
14:04:38	100	105.030,00
14:05:32	300	105.100,00
14:05:43	300	105.040,00
14:06:44	34.000	105.100,00
14:07:18	100	105.140,00
14:07:38	15.800	105.100,00
14:08:08	700	105.040,00
14:08:44	500	105.100,00
14:08:45	600	105.040,00
14:08:45	1.500	105.010,00
14:09:30	12.000	105.130,00
14:10:17	300	105.010,00
14:10:40	200	105.120,00
14:13:03	1.000	105.100,00
14:13:50	200	105.120,00
14:14:23	18.700	105.100,00
14:16:35	100.100	105.120,00
14:16:47	79.600	105.100,00
14:17:21	100	105.120,00
14:17:49	2.400	105.100,00
14:18:03	200	105.120,00
14:18:42	200	105.100,00
14:18:47	51.000	105.120,00
14:23:35	2.500	105.100,00
14:23:45	50.200	105.120,00
14:24:36	3.600	105.100,00
14:25:24	100	105.120,00
14:25:40	11.900	105.100,00
14:25:57	100	105.110,00
14:26:19	6.600	105.100,00
14:27:03	4.800	105.110,00
14:27:57	200	105.120,00
14:28:10	5.000	105.110,00
14:28:46	100	105.100,00
14:29:00	200	105.110,00
14:29:25	1.200	105.100,00
14:30:11	52.700	105.110,00
14:31:43	6.500	105.120,00
14:31:56	4.000	105.110,00
14:31:59	3.800	105.120,00
14:32:02	600	105.110,00
14:32:29	100	105.120,00
14:32:33	2.500	105.110,00
14:32:44	147.600	105.120,00
14:33:26	4.400	105.110,00
14:35:29	100	105.120,00
14:35:37	1.000	105.130,00
14:35:37	2.000	105.150,00
14:36:04	1.700	105.200,00
14:36:58	6.200	105.120,00
14:37:47	200	105.200,00
14:38:01	100	105.120,00
14:39:10	4.400	105.170,00
14:39:22	600	105.200,00
14:39:22	100	105.170,00
14:39:48	11.200	105.130,00
14:40:35	700	105.140,00
14:40:41	100	105.130,00
14:41:13	3.200	105.140,00
14:42:12	400	105.190,00
14:42:12	500	105.200,00
14:42:32	3.200	105.140,00
14:42:32	3.800	105.130,00
14:42:54	3.200	105.180,00
14:42:54	29.700	105.200,00
14:47:22	200	105.190,00
14:47:46	4.100	105.200,00
14:48:58	1.300	105.150,00
14:49:13	17.700	105.200,00
14:51:20	36.200	105.250,00
14:52:10	1.200	105.200,00
14:52:39	900	105.250,00
14:53:09	100	105.200,00
14:53:10	11.700	105.250,00
14:54:03	200	105.200,00
14:55:34	51.100	105.250,00
14:57:04	1.100	105.200,00
14:59:10	100	105.240,00
14:59:44	100	105.200,00
14:59:53	1.200	105.240,00
14:59:59	56.200	105.250,00
15:01:41	10.000	105.280,00
15:02:28	18.000	105.290,00
15:02:54	400	105.260,00
15:03:21	17.500	105.290,00
15:03:24	38.100	105.300,00
15:04:32	1.000	105.240,00
15:04:35	4.200	105.300,00
15:07:42	55.000	105.250,00
15:11:00	1.300	105.240,00
15:12:29	34.100	105.250,00
15:13:27	300	105.300,00
15:13:29	400	105.260,00
15:13:29	800	105.250,00
15:13:34	2.000	105.240,00
15:13:34	800	105.140,00
15:13:51	100	105.230,00
15:14:13	10.100	105.220,00
15:14:48	400	105.230,00
15:15:05	100	105.250,00
15:15:05	1.800	105.270,00
15:15:05	100	105.280,00
15:15:05	203.700	105.300,00
15:17:11	1.700	105.250,00
15:17:32	24.200	105.300,00
15:18:32	38.800	105.250,00
15:19:01	1.000	105.300,00
15:20:01	100	105.260,00
15:21:15	9.700	105.300,00
15:21:57	5.600	105.280,00
15:22:21	153.100	105.300,00
15:23:30	3.700	105.260,00
15:24:16	200	105.250,00
15:24:16	400	105.240,00
15:24:20	2.100	105.290,00
15:25:19	12.700	105.240,00
15:26:17	700	105.250,00
15:26:51	2.100	105.220,00
15:27:34	100	105.210,00
15:27:44	400	105.190,00
15:27:44	200	105.170,00
15:27:44	3.500	105.120,00
15:27:44	1.000	105.070,00
15:27:44	300	105.050,00
15:27:44	58.300	105.000,00
15:27:44	100	105.040,00
15:28:41	400	105.100,00
15:29:36	400	105.200,00
15:29:50	5.600	105.100,00
15:30:07	2.400	105.200,00
15:30:20	500	105.100,00
15:30:31	1.000	105.200,00
15:31:16	700	105.230,00
15:31:40	5.900	105.200,00
15:32:02	2.900	105.210,00
15:33:11	100	105.160,00
15:33:13	100	105.200,00
15:33:13	18.000	105.210,00
15:34:46	800	105.250,00
15:34:57	500	105.210,00
15:35:56	11.600	105.250,00
15:38:01	2.200	105.220,00
15:38:52	1.600	105.250,00
15:39:43	5.400	105.220,00
15:40:24	20.500	105.230,00
15:40:24	2.400	105.220,00
15:40:24	300	105.210,00
15:41:04	60.500	105.200,00
15:43:15	3.600	105.160,00
15:44:28	20.900	105.150,00
15:45:52	1.200	105.200,00
15:46:10	35.800	105.150,00
15:47:56	100	105.090,00
15:48:13	3.800	105.130,00
15:49:32	1.000	105.150,00
15:49:46	200	105.130,00
15:49:53	14.700	105.150,00
15:52:14	2.000	105.130,00
15:53:00	200	105.150,00
15:54:18	10.000	105.140,00
15:55:02	6.800	105.150,00
15:55:12	6.800	105.180,00
15:56:41	100	105.190,00
15:56:41	800	105.200,00
15:56:50	18.200	105.190,00
15:57:59	10.600	105.180,00
15:58:47	43.600	105.190,00
15:59:13	14.400	105.180,00
15:59:45	1.800	105.170,00
15:59:45	54.400	105.180,00
16:00:11	20.000	105.190,00
16:00:21	500	105.180,00
16:00:33	36.200	105.190,00
16:01:50	2.500	105.180,00
16:03:08	64.300	105.190,00
16:04:19	300	105.180,00
16:04:19	300	105.130,00
16:04:35	500	105.180,00
16:05:28	600	105.130,00
16:06:09	23.000	105.180,00
16:07:09	26.600	105.190,00
16:07:15	100	105.140,00
16:07:24	4.600	105.100,00
16:07:24	200	105.090,00
16:07:24	100	105.060,00
16:07:24	500	105.110,00
16:07:29	700	105.060,00
16:09:11	100	105.020,00
16:09:19	600	105.040,00
16:09:19	49.400	105.050,00
16:09:25	1.300	105.020,00
16:10:01	800	105.050,00
16:11:12	17.200	105.000,00
16:11:15	6.000	105.050,00
16:13:37	1.500	105.000,00
16:13:54	600	105.050,00
16:14:04	4.200	104.950,00
16:14:28	6.100	105.050,00
16:16:09	700	104.930,00
16:16:42	1.500	105.040,00
16:18:01	300	105.000,00
16:18:31	200	104.940,00
16:20:20	4.700	105.000,00
16:20:36	3.400	104.980,00
16:21:48	1.000	104.970,00
16:21:50	500	105.000,00
16:22:58	26.700	104.970,00
16:23:58	1.600	104.990,00
16:24:59	200	104.930,00
16:25:19	100	104.990,00
16:25:24	700	104.950,00
16:25:50	100	104.990,00
16:26:06	9.300	104.950,00
16:26:22	500	104.990,00
16:26:46	800	104.950,00
16:27:06	1.300	104.990,00
16:27:49	1.000	105.000,00
16:28:02	200	104.980,00
16:28:31	1.200	104.950,00
16:28:45	700	104.930,00
16:28:45	200	104.900,00
16:28:45	300	104.890,00
16:28:45	1.000	104.790,00
16:28:45	800	104.600,00
16:29:00	300	104.980,00
16:31:52	2.500	104.710,00
16:32:20	200	104.930,00
16:32:31	100	104.760,00
16:32:57	3.000	104.930,00
16:32:57	700	104.940,00
16:33:02	100	104.920,00
16:33:40	3.300	104.930,00
16:36:09	2.700	104.940,00
16:39:40	43.700	104.880,00
16:39:45	1.100	104.930,00
16:39:50	1.000	104.990,00
16:39:55	25.600	105.000,00
16:41:17	3.600	104.820,00
16:41:17	200.200	104.800,00
16:47:14	200	104.930,00
16:47:39	1.700	104.710,00
16:50:20	21.900	104.800,00
16:51:42	400	104.950,00
16:51:49	4.800	104.810,00
16:54:32	5.300	104.950,00
16:55:52	5.900	104.810,00
16:56:19	1.800	104.800,00
16:56:28	100	104.940,00
17:00:02	3.200	104.910,00
	P. Cierre	104.910,00
	9.470.900	105.290,671
	Inm.	c/a: 105.460,00
11:01:40	200	104.640,00
11:01:40	100	104.630,00
11:03:18	100	104.670,00
11:03:35	200	104.770,00
11:04:17	2.000	105.450,00
11:04:35	200	104.600,00
11:04:38	200	105.420,00
11:05:18	200	104.750,00
11:05:26	200	105.550,00
11:06:33	400	104.880,00
11:06:37	400	104.870,00
11:07:16	100	104.880,00
11:08:44	500	104.870,00
11:08:53	100	104.860,00
11:08:53	200	104.790,00
11:08:59	1.300	104.840,00
11:10:37	100	104.870,00
11:10:37	700	104.880,00
11:12:44	400	104.850,00
11:12:57	400	104.840,00
11:13:19	200	104.880,00
11:15:19	100	104.870,00
11:15:19	1.000	104.850,00
11:15:19	100	104.770,00
11:15:19	200	104.750,00
11:15:19	4.800	104.710,00
11:15:19	2.200	104.700,00
11:15:19	100	104.690,00
11:15:19	100	104.770,00
11:15:19	100	104.870,00
11:15:19	4.300	104.880,00
11:15:53	1.200	105.230,00
11:15:54	400	105.120,00
11:18:35	100	104.950,00
11:18:53	1.000	104.940,00
11:23:03	1.700	104.860,00
11:24:13	800	104.880,00
11:24:29	200	104.860,00
11:24:31	3.000	104.880,00
11:25:09	6.500	104.860,00
11:25:44	1.400	104.850,00
11:25:44	100	104.840,00
11:25:44	100	104.830,00
11:25:45	500	104.810,00
11:26:07	100	104.880,00
11:27:25	1.500	104.950,00
11:28:13	600	104.880,00
11:30:46	100	104.930,00
11:31:11	700	104.880,00
11:31:46	1.900	104.930,00
11:32:17	2.300	104.940,00
11:32:22	5.000	104.930,00
11:32:27	1.100	104.920,00
11:34:44	1.600	104.880,00
11:35:21	1.400	104.850,00
11:36:51	1.400	104.880,00
11:36:51	1.300	104.900,00
11:36:51	100	104.920,00
11:36:51	200	104.940,00
11:38:20	2.700	104.850,00
11:42:56	1.600	104.840,00
11:47:04	300	104.850,00
11:47:04	1.400	104.890,00
11:49:43	800	104.850,00
11:50:10	300	104.890,00
11:50:10	100	104.900,00
11:50:10	100	104.920,00
11:50:10	700	104.930,00
11:53:01	2.200	104.960,00
11:54:09	200	104.900,00
11:54:32	500	104.860,00
11:55:43	1.100	104.850,00
11:56:33	1.400	104.920,00
11:58:31	1.300	104.910,00
11:59:36	100	104.900,00
11:59:36	200	104.850,00
12:03:22	300	104.910,00
12:04:57	300	104.860,00
12:05:36	200	104.910,00
12:05:47	5.800	104.920,00
12:05:47	13.200	104.930,00
12:06:58	700	104.940,00
12:07:58	300	104.960,00
12:07:58	10.800	104.970,00
12:09:33	19.100	104.980,00
12:15:56	100	105.000,00
12:18:34	100	105.200,00
12:19:43	100	105.400,00
12:22:16	200	105.350,00
12:24:56	1.000	105.370,00
12:25:48	200	105.580,00
12:26:31	1.100	105.470,00
12:28:39	400	105.580,00
12:29:07	100	105.480,00
12:29:07	5.700	105.470,00
12:30:16	200	105.580,00
12:30:38	400	105.480,00
12:31:33	400	105.740,00
12:32:32	900	105.720,00
12:33:05	300	105.710,00
12:33:56	200	105.660,00
12:34:12	200	105.650,00
12:34:14	100	105.640,00
12:34:34	4.300	105.670,00
12:35:45	4.100	105.660,00
12:36:44	100	105.590,00
12:39:22	100	105.390,00
12:40:58	9.000	105.300,00
12:40:58	42.900	105.330,00
12:41:06	14.200	105.350,00
12:42:30	1.500	105.290,00
12:43:21	400	105.350,00
12:46:46	100	105.410,00
12:46:54	2.000	105.380,00
12:49:01	300	105.440,00
12:50:32	12.900	105.390,00
12:54:37	13.300	105.370,00
12:58:19	300	105.350,00
12:58:48	400	105.280,00
12:58:48	4.900	105.270,00
13:00:54	700	105.290,00
13:01:41	3.000	105.130,00
13:01:55	3.200	105.250,00
13:02:41	800	105.280,00
13:02:41	700	105.310,00
13:02:41	300	105.590,00
13:02:41	300	105.780,00
13:02:41	12.200	105.990,00
13:02:41	800	106.000,00
13:02:41	4.500	106.400,00
13:02:41	10.000	106.480,00
13:02:41	100	106.800,00
13:02:41	2.000	109.700,00
13:02:41	400	110.000,00
13:09:42	100	105.290,00
13:11:37	200	105.300,00
13:11:51	200	105.290,00
13:12:27	500	105.330,00
13:12:46	1.100	105.300,00
13:12:47	400	105.290,00
13:14:57	3.700	105.360,00
13:16:01	400	105.280,00
13:16:01	100	105.270,00
13:16:01	100	105.260,00
13:16:01	100	105.230,00
13:16:01	1.100	105.220,00
13:19:50	300	105.310,00
13:22:05	100	105.250,00
13:22:05	100	105.240,00
13:23:10	300	105.250,00
13:24:07	100	105.270,00
13:24:07	3.900	105.280,00
13:24:18	100	106.400,00
13:24:48	900	105.290,00
13:25:11	400	105.250,00
13:25:12	300	105.240,00
13:25:23	100	105.220,00
13:25:23	12.700	105.150,00
13:29:26	1.500	105.100,00
13:29:56	400	105.200,00
13:29:56	5.900	105.210,00
13:29:56	13.000	105.300,00
13:29:56	7.900	106.400,00
13:29:56	6.100	106.800,00
13:29:56	200	108.510,00
13:29:56	2.000	109.990,00
13:29:56	7.500	110.000,00
13:33:11	2.700	106.700,00
13:33:11	400	105.590,00
13:33:11	500	105.300,00
13:33:46	4.600	105.200,00
13:35:20	1.800	105.150,00
13:36:18	500	105.080,00
13:37:11	9.800	105.150,00
13:39:43	600	105.180,00
13:40:58	1.100	105.100,00
13:45:12	500	105.080,00
13:45:12	400	105.050,00
13:49:35	100	105.010,00
13:49:35	100	104.980,00
13:53:07	700	104.920,00
13:55:44	1.000	104.930,00
13:56:13	400	104.950,00
13:57:15	3.400	104.930,00
14:02:09	500	104.950,00
14:02:31	400	104.960,00
14:02:31	1.200	104.950,00
14:03:42	2.100	104.970,00
14:03:42	7.900	105.220,00
14:05:42	300	104.970,00
14:07:18	100	105.010,00
14:07:45	300	104.970,00
14:07:56	100	104.960,00
14:07:56	100	104.950,00
14:09:30	5.100	105.000,00
14:10:40	200	105.030,00
14:15:24	200	105.010,00
14:16:52	100	105.000,00
14:16:58	100	105.010,00
14:17:13	9.300	105.000,00
14:25:24	200	105.030,00
14:27:01	300	104.990,00
14:27:09	4.600	105.020,00
14:37:47	100	105.110,00
14:39:10	1.000	105.080,00
14:39:22	1.400	105.090,00
14:39:22	4.000	105.100,00
14:39:22	600	105.500,00
14:39:22	300	105.040,00
14:39:22	300	105.010,00
14:39:22	100	105.020,00
14:39:22	500	105.010,00
14:39:48	100	105.030,00
14:39:48	1.400	105.010,00
14:39:48	11.700	105.000,00
14:40:35	700	105.050,00
14:40:41	100	105.000,00
14:44:27	400	105.090,00
14:47:22	100	105.100,00
14:47:22	100	105.120,00
14:47:22	6.900	105.200,00
14:47:33	300	105.090,00
14:47:33	400	105.080,00
14:47:33	200	105.060,00
14:49:23	1.000	105.030,00
14:49:36	100	105.110,00
14:54:01	100	105.120,00
14:54:01	400	105.130,00
14:54:01	2.300	105.160,00
14:55:05	1.100	105.100,00
14:56:48	500	105.160,00
15:02:41	1.200	105.200,00
15:08:27	8.000	105.170,00
15:13:27	300	105.230,00
15:13:29	400	105.190,00
15:13:34	2.000	105.170,00
15:13:51	100	105.160,00
15:14:14	5.800	105.150,00
15:14:48	400	105.160,00
15:17:18	500	105.170,00
15:19:38	500	105.220,00
15:19:43	200	105.170,00
15:20:01	300	105.220,00
15:24:17	400	105.170,00
15:25:04	100	105.220,00
15:25:19	12.700	105.170,00
15:26:17	700	105.180,00
15:26:39	4.100	105.170,00
15:27:34	100	105.140,00
15:27:44	400	105.120,00
15:27:44	100	105.110,00
15:27:44	100	105.100,00
15:27:44	100	105.080,00
15:27:44	100	105.070,00
15:27:44	400	105.030,00
15:27:44	400	105.000,00
15:27:44	900	104.990,00
15:27:44	100	104.910,00
15:30:20	500	104.970,00
15:31:16	600	105.110,00
15:31:16	600	105.140,00
15:31:16	200	105.220,00
15:31:16	200	105.890,00
15:31:16	400	105.930,00
15:34:46	100	105.140,00
15:34:46	800	105.180,00
15:34:58	2.000	105.080,00
15:36:01	500	105.180,00
15:36:30	300	105.080,00
15:38:13	500	105.180,00
15:40:38	3.300	105.130,00
15:43:17	18.200	105.080,00
15:45:52	400	105.130,00
15:46:10	1.200	105.020,00
15:50:35	400	105.050,00
15:50:53	700	105.060,00
15:51:32	100	105.000,00
15:54:58	500	105.010,00
15:58:08	8.400	105.050,00
16:04:35	200	105.090,00
16:07:15	100	105.050,00
16:07:24	200	105.020,00
16:07:24	100	105.010,00
16:07:24	300	105.000,00
16:07:24	100	104.990,00
16:10:15	100	104.960,00
16:12:49	35.800	104.900,00
16:23:19	900	104.880,00
16:23:19	300	104.900,00

VOLVER AL INICIO

	P. Cierre	104.900,00
	572.800	105.322,851

---

n BPY6C

	24hs.	c/a: 85,50
11:04:18	100	86,00
11:25:44	100	85,63
11:25:45	100	85,64
11:44:10	15.200	85,75
12:19:08	76.300	85,65
12:23:16	800	85,33
12:31:20	55.800	85,75
12:33:38	1.000	85,61
12:33:49	3.400	85,75
12:34:13	900	85,69
12:34:13	100	85,70
12:34:13	15.400	85,69
12:34:13	100	85,71
12:34:13	700	85,69
12:34:14	100	85,70
12:34:14	1.900	85,75
12:34:14	1.500	85,62
12:34:14	28.900	85,75
12:34:33	7.500	85,73
12:34:35	100	85,66
12:35:10	10.000	85,75
12:43:46	100	85,72
12:45:51	100	85,85
12:49:40	1.400	85,82
12:51:23	100	85,74
12:51:32	3.900	85,75
12:51:40	3.600	85,74
12:52:48	557.900	85,75
13:01:20	1.800	85,60
13:04:44	138.100	85,75
13:15:01	84.700	85,85
13:15:01	400	85,87
13:15:02	1.700	85,85
13:17:07	92.400	86,00
13:35:09	134.600	85,75
13:48:23	1.200	85,61
13:48:23	100.000	85,60
14:38:43	400	85,75
15:04:37	32.500	85,70
15:56:50	600	85,55
15:59:13	300	85,54
16:06:41	400	85,70
16:41:50	100	85,53
16:42:44	1.000	85,70
16:43:45	1.000	85,34
	P. Cierre	85,34
	1.378.300	85,753

	Inm.	c/a: 85,75
11:25:44	100	85,59
12:34:13	200	85,70
12:34:34	400	85,71
12:35:10	3.900	85,75
13:15:01	5.700	85,85
14:39:22	5.100	85,75
	P. Cierre	85,75
	15.400	85,784

---

n BPY6D

	24hs.	c/a: 86,84
11:00:10	25.800	86,80
11:00:19	100	87,00
11:01:21	3.400	86,82
11:01:24	5.300	86,80
11:03:38	300	86,77
11:03:43	3.700	86,76
11:04:23	200	86,61
11:04:27	500	86,76
11:08:45	1.500	86,80
11:08:59	300	86,90
11:09:26	1.400	86,76
11:10:37	500	86,84
11:10:37	200	86,90
11:10:37	500	86,85
11:10:37	200	86,84
11:10:37	300	86,76
11:10:52	100	86,84
11:10:59	200	86,86
11:12:12	100	86,79
11:12:53	100	86,76
11:13:01	8.600	86,78
11:14:18	800	86,77
11:14:20	5.100	86,76
11:15:53	300	86,77
11:15:54	6.400	86,76
11:16:43	1.000	86,77
11:17:01	1.000	86,78
11:17:13	200	86,77
11:17:50	4.600	86,78
11:20:05	100	86,77
11:20:32	800	86,78
11:21:25	1.800	86,80
11:25:44	2.400	86,83
11:25:45	100	86,81
11:25:57	5.000	86,85
11:25:57	1.900	86,89
11:26:04	300	86,81
11:26:29	1.200	86,86
11:29:11	200	86,88
11:29:31	1.300	86,82
11:31:46	3.200	86,90
11:31:46	1.700	86,92
11:31:46	1.600	86,96
11:31:46	22.300	87,00
11:33:38	6.800	86,81
11:33:38	3.000	86,80
11:33:45	500	86,84
11:33:45	500	86,87
11:33:45	1.300	86,88
11:34:21	500	86,86
11:35:16	2.500	86,85
11:36:07	6.600	86,84
11:36:17	25.000	86,80
11:36:20	13.700	86,84
11:36:21	4.600	86,85
11:36:21	2.300	86,83
11:37:43	1.600	86,80
11:37:43	9.200	86,83
11:38:15	7.200	86,81
11:38:15	17.900	86,80
11:40:30	300	86,84
11:40:40	8.600	86,80
11:41:44	300	86,85
11:43:23	48.100	86,83
11:43:23	36.800	86,80
11:43:27	700	86,79
11:43:36	86.700	86,76
11:44:10	15.100	86,75
11:44:40	12.500	86,79
11:48:02	500	86,78
11:49:50	300	86,76
11:49:50	400	86,75
11:51:02	7.200	86,78
11:53:06	300	86,76
11:53:32	200	86,78
11:55:54	20.000	86,77
11:57:10	2.400	86,76
11:57:58	1.800	86,78
11:58:08	100	86,76
11:58:15	7.200	86,78
11:58:22	100	86,76
11:58:40	3.400	86,78
12:00:38	3.100	86,79
12:01:13	17.400	86,78
12:01:13	8.100	86,76
12:01:13	8.900	86,75
12:03:06	50.000	86,78
12:03:11	2.200	86,80
12:03:13	8.600	86,78
12:03:21	6.800	86,77
12:03:58	16.600	86,78
12:04:34	7.100	86,80
12:04:44	700	86,75
12:09:42	4.000	86,79
12:11:35	1.500	86,80
12:11:37	9.800	86,79
12:14:22	157.700	86,76
12:15:58	4.500	86,79
12:15:58	15.500	86,80
12:16:20	300	86,81
12:17:14	77.300	86,80
12:17:21	700	86,81
12:17:35	6.700	86,83
12:17:35	1.000	86,85
12:17:35	500	86,86
12:17:35	2.100	86,90
12:17:35	75.700	87,00
12:17:48	1.800	86,83
12:17:48	400	86,85
12:17:50	2.300	86,83
12:18:09	6.800	86,82
12:18:09	3.500	86,81
12:18:09	2.700	86,80
12:18:34	13.200	86,81
12:18:58	2.800	86,84
12:18:58	4.800	86,81
12:20:12	1.200	86,76
12:20:12	23.800	86,75
12:20:28	2.600	86,80
12:20:57	25.000	86,75
12:21:03	2.700	86,78
12:21:09	6.000	86,75
12:21:26	15.000	86,77
12:21:35	56.400	86,75
12:22:55	100	86,70
12:22:55	5.300	86,75
12:23:16	800	86,70
12:24:40	35.100	86,75
12:27:18	4.400	86,79
12:27:39	50.000	86,80
12:27:39	100	86,82
12:28:50	4.600	86,94
12:28:50	18.400	86,95
12:30:56	3.000	86,97
12:30:56	5.000	86,98
12:31:52	700	86,92
12:32:09	27.600	86,95
12:32:21	6.800	86,93
12:32:24	6.800	86,96
12:32:32	900	86,98
12:33:05	2.300	86,97
12:33:13	34.400	86,96
12:33:16	3.400	86,97
12:33:16	16.500	86,98
12:33:17	34.100	86,96
12:33:28	9.200	86,98
12:33:38	32.200	87,00
12:34:33	25.800	87,03
12:34:33	1.200	87,01
12:34:33	1.800	87,10
12:34:33	45.600	87,03
12:34:33	500	87,09
12:34:33	1.000	87,10
12:34:33	40.300	87,03
12:34:34	300	87,10
12:34:34	200	87,03
12:34:35	3.100	87,10
12:36:35	6.800	87,01
12:36:44	2.800	87,00
12:36:59	400	87,09
12:38:18	1.000	87,05
12:38:35	800	86,96
12:40:17	8.700	86,85
12:40:24	5.200	87,00
12:40:28	16.300	86,85
12:44:29	500	86,88
12:44:29	3.300	86,85
12:44:36	78.100	86,98
12:45:14	3.500	86,85
12:46:20	16.300	86,98
12:48:56	500	86,94
12:49:38	20.800	86,97
12:50:39	10.200	86,98
12:51:29	161.400	86,97
12:52:57	125.800	86,98
12:53:29	50.600	87,00
12:53:53	3.400	87,01
12:53:53	2.900	87,00
12:54:01	400	86,98
12:54:56	8.400	87,00
12:55:36	15.200	86,97
12:55:38	3.000	87,00
12:55:38	180.500	86,97
12:57:30	1.500	86,98
12:59:03	5.300	86,99
12:59:03	43.800	87,00
13:03:24	1.600	86,99
13:03:54	1.000	86,98
13:04:44	109.000	86,95
13:04:54	300	86,98
13:06:26	1.400	86,95
13:07:02	12.700	86,98
13:09:42	200	86,95
13:12:38	100	86,98
13:13:00	159.200	86,95
13:14:37	56.800	86,97
13:15:01	900	86,98
13:15:01	1.200	87,00
13:15:01	700	87,02
13:15:01	1.700	87,05
13:15:01	102.800	87,10
13:15:01	85.900	87,15
13:15:01	2.000	87,20
13:15:01	106.900	87,25
13:15:01	2.400	86,95
13:15:02	1.700	86,97
13:15:17	1.500	86,94
13:16:24	1.000	86,95
13:16:24	2.500	86,93
13:16:25	900	86,96
13:17:13	2.000	86,90
13:17:13	400	86,85
13:17:17	1.900	86,97
13:17:17	105.300	86,98
13:17:17	150.000	86,99
13:17:17	1.900	87,03
13:17:17	100	87,13
13:17:17	70.800	87,30
13:17:56	5.600	86,99
13:18:14	800	86,97
13:18:32	27.300	86,99
13:18:48	500	86,86
13:19:22	17.100	86,99
13:20:47	700	87,00
13:20:47	24.000	87,01
13:20:47	50.000	87,08
13:20:47	25.500	87,10
13:21:32	13.100	86,95
13:24:36	16.400	86,94
13:25:23	20.600	86,87
13:25:58	120.500	86,94
13:25:58	79.500	86,95
13:26:07	200	86,87
13:26:21	54.200	86,95
13:28:46	7.900	86,89
13:29:25	1.200	86,91
13:29:26	1.700	86,90
13:29:26	1.200	86,91
13:30:12	28.500	86,95
13:31:26	7.000	86,86
13:31:29	75.000	86,85
13:32:51	50.000	86,92
13:33:52	25.700	86,95
13:36:16	45.900	86,92
13:36:34	2.300	86,95
13:36:48	5.100	86,90
13:38:16	187.600	86,95
13:45:12	7.900	86,91
13:46:57	8.800	86,90
13:48:52	400	86,92
13:48:59	3.000	86,90
13:49:46	7.700	86,89
13:49:56	15.000	86,88
13:50:21	3.000	86,89
13:50:46	222.800	86,85
13:52:17	3.200	86,80
13:52:34	71.400	86,85
13:53:43	59.800	86,88
13:54:52	200.000	86,85
13:57:31	8.000	86,89
14:00:14	174.000	86,85
14:01:33	101.500	86,90
14:04:11	1.600	86,89
14:05:21	100	86,81
14:05:21	10.000	86,80
14:05:39	36.700	86,89
14:14:13	46.000	86,88
14:16:19	100.000	86,85
14:16:31	29.000	86,88
14:16:48	1.200	86,89
14:18:17	2.000	86,88
14:18:38	3.800	86,89
14:20:11	25.000	86,88
14:24:51	125.100	86,89
14:28:48	37.400	86,88
14:31:28	600	86,82
14:31:37	2.500	86,88
14:32:19	1.500	86,82
14:33:24	10.100	86,83
14:34:20	1.000	86,85
14:38:42	5.100	86,89
14:38:43	126.700	86,87
14:39:23	25.300	86,85
14:43:39	29.100	86,89
14:49:34	5.400	86,83
14:49:34	7.200	86,82
14:50:21	1.200	86,89
14:51:13	1.700	86,82
14:52:22	208.300	86,89
14:54:24	1.000	86,92
14:55:59	50.000	86,90
14:56:02	49.000	86,92
14:57:37	1.700	86,95
14:57:37	300	86,99
14:59:41	1.700	86,95
14:59:41	700	86,98
14:59:41	5.100	86,99
15:00:29	9.700	86,95
15:00:29	5.100	86,90
15:01:16	1.200	86,93
15:01:16	1.700	86,95
15:01:16	1.500	86,99
15:02:07	24.600	86,90
15:04:09	100	86,95
15:04:25	20.000	86,90
15:04:37	6.700	86,89
15:06:23	111.000	86,92
15:07:05	1.000	86,89
15:08:17	300	86,94
15:08:27	164.800	86,90
15:10:12	6.800	86,92
15:10:12	16.200	86,94
15:12:01	6.800	86,90
15:12:01	35.700	86,89
15:12:41	137.500	86,87
15:15:41	8.600	86,94
15:15:44	4.500	86,90
15:16:13	38.300	86,87
15:19:45	200	86,85
15:19:47	25.200	86,82
15:20:19	7.000	86,85
15:20:41	200	86,90
15:21:18	90.000	86,85
15:23:13	36.000	86,88
15:23:53	39.200	86,87
15:25:23	7.600	86,82
15:26:20	16.500	86,87
15:27:44	7.100	86,84
15:27:44	5.000	86,83
15:27:44	37.700	86,82
15:28:39	6.800	86,86
15:28:39	7.500	86,87
15:29:47	50.000	86,85
15:31:04	44.700	86,87
15:33:16	19.600	86,85
15:36:47	45.200	86,87
15:38:35	1.500	86,83
15:38:52	1.500	86,86
15:38:52	128.500	86,87
15:41:44	2.200	86,83
15:42:18	500	86,86
15:45:38	238.000	86,87
15:51:18	1.800	86,86
15:52:25	3.100	86,81
15:53:38	67.500	86,87
15:54:49	65.000	86,85
15:58:52	4.800	86,88
15:59:16	1.200	86,90
15:59:24	173.600	86,85
16:07:15	6.900	86,81
16:07:20	9.700	86,80
16:07:24	3.000	86,79
16:07:24	1.000	86,78
16:07:24	400	86,77
16:07:24	6.000	86,75
16:07:34	13.000	86,70
16:08:56	200	86,75
16:08:56	5.800	86,78
16:09:07	2.000	86,75
16:09:50	5.800	86,72
16:09:50	500	86,71
16:09:50	577.900	86,70
16:10:55	27.700	86,71
16:11:12	17.400	86,70
16:11:38	400	86,66
16:12:20	8.100	86,70
16:14:04	1.800	86,66
16:14:04	1.800	86,64
16:14:04	4.200	86,62
16:14:04	12.500	86,60
16:21:00	400	86,79
16:21:00	2.600	86,84
16:28:38	2.000	86,78
16:28:38	4.900	86,79
16:28:38	4.600	86,80
16:29:59	400	86,68
16:30:23	400	86,79
16:30:23	94.900	86,80
16:31:52	3.400	86,70
16:33:03	2.000	86,75
16:33:03	98.800	86,80
16:36:28	800	86,70
16:37:02	13.500	86,80
16:41:50	500	86,79
16:43:13	2.500	86,71
16:43:55	3.000	86,75
16:43:56	900	86,71
16:43:56	6.900	86,70
16:45:14	200	86,67
16:45:59	5.000	86,70
16:46:54	2.900	86,75
16:47:05	14.200	86,80
16:50:21	800	86,70
16:50:59	36.800	86,80
16:53:05	300	86,70
16:56:12	500	86,80
	P. Cierre	86,80
	8.784.200	86,887

	Inm.	c/a: 86,74
11:04:23	200	86,61
11:05:36	400	86,70
11:05:36	600	86,91
11:05:36	100	86,92
11:05:36	1.500	86,96
11:05:36	3.300	87,00
11:08:59	300	86,99
11:09:25	1.200	86,73
11:10:37	1.000	86,71
11:11:25	100	86,79
11:24:13	800	86,80
11:24:31	6.200	86,79
11:27:51	1.200	86,81
11:29:31	1.300	86,79
11:31:46	1.700	86,87
11:31:52	2.500	86,79
11:32:22	5.000	86,74
11:32:27	1.100	86,73
11:33:45	50.300	86,82
11:40:45	13.800	86,85
11:43:27	11.500	86,82
11:55:08	5.000	86,84
11:55:08	13.200	86,85
11:57:11	800	86,76
11:57:11	900	86,75
12:02:16	5.900	86,83
12:03:45	800	86,76
12:07:00	1.000	86,80
12:07:00	1.800	86,83
12:16:08	4.200	86,82
12:17:39	1.900	86,83
12:17:39	14.000	86,85
12:24:14	200	86,84
12:26:54	200	86,77
12:26:54	1.100	86,76
12:28:50	15.400	86,84
12:30:12	22.800	86,85
12:30:58	800	86,90
12:32:09	2.500	86,91
12:32:09	97.000	86,93
12:34:12	100	86,99
12:34:33	115.100	87,00
12:37:13	500	87,09
12:39:22	46.500	86,95
12:46:35	3.000	86,93
12:50:58	39.400	87,00
13:16:01	4.500	86,96
13:17:17	13.700	87,08
13:22:39	800	86,97
13:22:39	32.700	86,96
13:26:21	54.100	86,98
13:28:46	17.500	86,96
13:29:40	3.900	86,93
13:31:48	12.900	86,99
13:33:51	105.800	87,00
13:33:57	700	86,90
13:34:00	3.000	86,99
13:34:06	100	86,90
13:35:44	10.000	86,98
13:35:44	5.000	86,99
13:35:44	800	87,09
13:35:44	13.200	87,10
13:36:52	3.100	86,99
13:36:52	100	87,00
13:36:52	20.000	87,05
13:36:52	20.000	87,08
13:36:52	71.900	87,10
13:44:04	100	87,05
13:45:12	2.800	86,94
13:48:59	3.000	86,93
13:49:46	5.000	86,92
13:50:35	5.300	86,90
13:56:17	15.000	86,94
13:56:18	218.900	86,95
13:59:01	11.000	86,90
13:59:27	4.500	86,94
14:05:21	100	86,90
14:05:44	20.900	86,94
14:07:01	205.600	86,95
14:10:02	1.100	86,90
14:16:59	2.500	86,87
14:17:42	2.200	86,90
14:19:08	2.500	86,87
14:23:34	100	86,88
14:23:34	1.900	86,87
14:38:20	4.900	86,89
14:38:20	47.100	86,90
14:39:20	1.000	86,87
14:39:22	600	86,90
14:39:22	100	86,87
14:39:23	300	86,81
14:39:23	200	86,80
14:41:39	800	86,89
14:41:39	265.100	86,90
15:02:07	3.400	86,86
15:02:09	300	86,85
15:03:44	17.100	86,90
15:06:23	100	86,89
15:06:23	69.200	86,90
15:11:30	1.600	86,95
15:20:09	4.600	86,90
15:22:40	100	86,85
15:23:02	57.300	86,90
15:31:17	200	86,85
15:47:40	36.000	86,89
15:51:06	700	86,85
15:52:20	4.200	86,80
15:54:46	3.100	86,90
16:07:24	400	86,81
16:07:24	1.000	86,80
16:07:47	57.200	86,90
16:20:05	40.400	86,80
	P. Cierre	86,80
	2.011.500	86,936

---

n CO21D

	24hs.	c/a: 63.110,00
15:07:01	150.000	61.410,00
	P. Cierre	61.410,00
	150.000	61.410,00

---

n CO21X

	24hs.	c/a: 58.264,738
14:21:37	891.000	58.565,392
	P. Cierre	58.565,392
	891.000	58.565,392

	Inm.	c/a: 58.200,00
13:56:06	891.000	58.500,00
	P. Cierre	58.500,00
	891.000	58.500,00

---

n CO26

	24hs.	c/a: 34.800,00
12:43:39	1.000	34.900,00
12:46:12	1.000	34.995,00
12:46:12	2.000	35.000,00
12:46:29	1.000	35.100,00
13:03:03	1.000	35.140,00
13:03:08	1.000	35.150,00
13:20:47	8.000	35.000,00
16:48:01	2.000	34.905,00
16:52:02	1.000	34.900,00
16:52:22	2.000	35.080,00
16:53:47	2.000	34.900,00
16:55:46	4.000	35.090,00
	P. Cierre	35.090,00
	26.000	35.012,115

	Inm.	c/a: 34.605,00
12:46:12	1.000	34.700,00
13:20:47	1.000	34.955,00
	P. Cierre	34.955,00
	2.000	34.827,50

---

n CO26D

	24hs.	c/a: 29,00
12:31:51	33.000	28,65
13:31:01	5.000	28,90
13:57:09	1.000	29,00

VOLVER AL INICIO

16:47:27	1.000	28,90
16:47:34	7.000	28,80
16:48:32	30.000	28,70
16:51:55	3.000	28,80
	P. Cierre	28,80
	80.000	28,711

----

n CO26X

	24hs.	c/a: 35.109,105
14:12:40	6.200.000	35.109,298
14:21:26	5.278.741	34.838,80
	P. Cierre	34.984,904
	11.478.741	34.984,904
	Inm.	c/a: 34.858,451
13:56:11	5.278.741	34.800,00
13:57:15	6.200.000	35.070,00
	P. Cierre	34.945,835
	11.478.741	34.945,835

----

n CUAP

	24hs.	c/a: 19.500,00
11:03:32	2.000	19.060,00
11:03:32	25.800	19.055,00
11:03:48	600	19.050,00
11:03:48	10.000	19.020,00
11:03:48	400	19.015,00
11:03:48	2.534	19.010,00
11:03:48	5.000	18.950,00
11:03:48	1.000	18.900,00
11:03:57	1.000	18.800,00
11:03:57	23.000	18.700,00
11:04:10	68	18.900,00
11:06:18	509	19.250,00
11:11:15	1	19.535,00
11:16:47	90	19.495,00
11:22:28	580	19.400,00
11:34:41	512	19.395,00
11:39:37	256	19.300,00
11:42:17	851	19.200,00
11:58:07	283	19.155,00
12:01:07	1	19.300,00
12:02:19	418	19.150,00
12:06:02	153	19.300,00
12:11:52	5.233	19.160,00
12:13:44	82	19.150,00
12:13:44	2.190	19.100,00
12:14:55	350	19.165,00
12:38:55	9.191	19.250,00
12:45:44	1	19.300,00
12:47:25	1	19.460,00
12:58:05	100	19.450,00
13:08:31	263	19.440,00
13:19:23	35	19.395,00
13:19:23	2.067	19.400,00
13:19:23	3.249	19.445,00
13:19:23	5.081	19.450,00
13:19:23	5.088	19.460,00
13:19:33	5.000	19.465,00
13:24:24	8.595	19.460,00
13:36:22	140	19.500,00
13:38:32	12.684	19.460,00
13:51:12	1.500	19.495,00
14:14:01	1	19.315,00
14:25:29	1	19.465,00
14:25:29	17.299	19.470,00
14:26:24	1.147	19.320,00
14:40:56	6	19.465,00
14:52:14	8.000	19.455,00
14:56:27	2.852	19.470,00
14:57:31	6.560	19.500,00
15:00:18	253	19.540,00
15:06:37	1.768	19.500,00
15:13:55	760	19.540,00
15:16:25	2.883	19.500,00
15:26:42	18.178	19.520,00
15:43:34	550	19.550,00
15:47:14	2.924	19.520,00
15:53:35	1.000	19.545,00
15:55:57	2.450	19.520,00
16:04:58	46	19.545,00
16:04:58	1.450	19.550,00
16:08:24	4.287	19.600,00
16:09:25	1.038	19.630,00
16:19:31	5.600	19.625,00
16:19:31	8.400	19.630,00
16:21:46	302	19.600,00
16:24:24	560	19.630,00
16:24:24	1.540	19.650,00
16:33:43	1.510	19.600,00
16:35:32	1	19.650,00
16:37:12	5	19.600,00
16:37:53	2.859	19.650,00
16:37:53	2.500	19.660,00
16:37:53	10.000	19.670,00
16:37:53	13.628	19.680,00
16:42:11	300	19.740,00
16:43:48	9.401	19.680,00
16:54:34	10.000	19.670,00
	P. Cierre	19.670,00
	275.965	19.360,838
	Inm.	c/a: 19.375,00
11:06:51	1.350	19.225,00
11:58:07	1.191	19.130,00
12:12:10	12	19.230,00
12:14:55	350	19.140,00
12:43:07	3.700	19.250,00
13:19:23	88	19.380,00
13:56:18	100	19.265,00
14:42:43	3	19.350,00
14:42:43	241	19.295,00
14:56:27	2.852	19.455,00
15:13:55	760	19.525,00
15:13:55	2.912	19.575,00
15:30:31	2	19.530,00
15:33:14	20	19.495,00
16:11:19	271	19.600,00
16:11:19	288	19.615,00
16:21:46	302	19.575,00
16:21:46	67	19.295,00
16:21:46	1	19.270,00
16:21:46	400	19.110,00
16:21:46	121	19.100,00
16:21:46	449	19.065,00
	P. Cierre	19.065,00
	15.480	19.359,699

----

n DICP

	24hs.	c/a: 31.850,00
11:03:11	2	31.555,00
11:03:43	37	31.845,00
11:03:50	1.200	31.565,00
11:03:50	2.238	31.555,00
11:03:50	2.331	31.550,00
11:03:56	51	31.845,00
11:04:45	2.349	31.550,00
11:04:45	923	31.500,00
11:08:24	156	31.835,00
11:10:33	1.000	31.550,00
11:10:33	1.644	31.500,00
11:19:06	3.226	31.830,00
11:19:38	50	31.835,00
11:19:39	2.700	31.830,00
11:27:23	117	31.895,00
11:28:50	1.600	31.880,00
11:28:50	1.600	31.865,00
11:31:32	720	31.895,00
11:38:18	875	31.850,00
11:42:07	350	31.890,00
11:45:22	3.740	31.850,00
11:48:48	1.000	31.895,00
11:49:07	1.300	31.890,00
11:49:37	151	31.850,00
11:51:49	152	31.895,00
11:51:49	1.089	31.900,00
11:52:25	38.078	31.850,00
12:01:52	877	31.895,00
12:04:38	1.600	31.850,00
12:07:44	5.623	31.895,00
12:08:04	14.400	31.900,00
12:08:22	4.413	31.865,00
12:12:56	12.739	31.950,00
12:19:11	69	31.960,00
12:20:45	16	31.950,00
12:23:39	10.414	31.960,00
12:29:04	9	31.990,00
12:30:12	1.210	31.960,00
12:30:31	783	31.990,00
12:32:54	1.250	32.000,00
12:32:54	294	32.370,00
12:32:54	60	32.010,00
12:36:54	500	32.390,00
12:36:54	271	32.395,00
12:41:14	2.536	31.995,00
12:41:36	6.515	31.990,00
12:50:16	110	32.005,00
12:50:44	30	32.100,00
12:51:29	923	32.285,00
12:56:28	20	32.100,00
12:56:28	9	32.000,00
13:01:10	20	32.260,00
13:02:10	1.233	32.045,00
13:05:22	20	32.070,00
13:05:22	800	32.065,00
13:05:22	370	32.000,00
13:06:27	100	32.100,00
13:06:27	6.209	32.000,00
13:07:50	60	32.185,00
13:08:51	3.412	32.000,00
13:08:51	22.585	31.990,00
13:09:24	50	32.185,00
13:12:25	55	32.000,00
13:12:38	93.636	31.990,00
13:18:56	617	32.245,00
13:27:00	306	32.195,00
13:28:18	99	32.190,00
13:28:37	1.612	32.100,00
13:35:20	297	32.050,00
13:37:00	40.888	32.100,00
13:39:10	1.000	32.010,00
13:40:07	589	32.100,00
13:43:50	1.000	32.200,00
13:48:04	612	32.245,00
13:48:57	1.378	32.240,00
13:49:02	1.388	32.245,00
13:51:41	1.203	32.100,00
13:55:15	1.171	32.260,00
13:56:24	200	32.265,00
13:56:24	740	32.280,00
14:01:37	681	32.265,00
14:01:54	186	32.200,00
14:02:02	676	32.245,00
14:02:15	4	32.275,00
14:02:16	1.440	32.240,00
14:03:26	53	32.265,00
14:03:40	100	32.270,00
14:04:17	647	32.255,00
14:06:59	175	32.220,00
14:07:48	30.094	32.200,00
14:12:04	1.847	32.030,00
14:12:04	41.000	32.020,00
14:14:01	46	32.100,00
14:18:37	2.193	32.190,00
14:29:47	2.685	32.095,00
14:32:09	14	32.005,00
14:33:19	2.398	32.105,00
14:33:27	111	32.200,00
14:36:16	850	32.100,00
14:36:21	37.601	32.000,00
14:44:23	310	32.200,00
14:50:34	941	32.165,00
15:00:41	462	32.145,00
15:00:48	304	32.100,00
15:02:11	2	31.975,00
15:07:28	491	32.005,00
15:10:33	400	32.000,00
15:11:12	175	31.970,00
15:13:40	70.660	32.000,00
15:19:32	31	31.995,00
15:23:00	5.178	31.970,00
15:23:06	105.350	31.960,00
15:23:06	48.039	31.950,00
15:44:16	62	31.945,00
15:44:44	30	31.935,00
15:44:44	968	31.905,00
15:44:54	3.092	31.950,00
15:46:25	1	31.905,00
15:47:12	4.310	31.950,00
15:48:10	313	31.915,00
15:49:24	5	31.950,00
15:49:34	1.833	31.915,00
16:03:24	25.106	31.950,00
16:13:41	14.687	31.940,00
16:20:28	24.030	31.950,00
16:30:20	47.930	31.940,00
16:30:27	2.400	31.925,00
16:30:27	200	31.920,00
16:30:27	148.325	31.915,00
16:30:27	4.200	31.910,00
16:30:27	100	31.905,00
16:30:27	7.340	31.900,00
16:35:13	2.640	31.935,00
16:38:08	1.564	31.940,00
16:38:08	5.192	31.950,00
16:51:21	5	31.900,00
16:51:21	1.798	31.950,00
	P. Cierre	31.950,00
	966.275	31.967,995
	Inm.	c/a: 31.755,00
11:00:41	9	31.850,00
11:19:07	300	31.790,00
11:21:08	100	31.805,00
11:27:23	1.600	31.815,00
11:28:50	5.292	31.820,00
11:53:00	330	31.815,00
12:01:52	877	31.820,00
12:04:38	1.600	31.810,00
12:07:44	9.702	31.820,00
12:10:20	400	31.900,00
12:13:42	1.500	31.880,00
12:13:42	6.433	31.900,00
12:17:37	21	31.910,00
12:25:50	1.693	31.920,00
12:30:46	151	31.950,00
12:32:54	294	31.965,00
12:32:54	60	31.970,00
12:41:14	2.935	31.955,00
12:41:36	6.515	31.950,00
12:50:16	110	31.965,00
13:02:10	1.783	32.005,00
13:02:10	51	31.950,00
13:05:22	20	32.030,00
13:05:22	60	31.950,00
13:05:22	1.420	31.885,00
13:07:04	3.951	31.960,00
13:12:38	3.092	31.950,00
13:27:00	966	32.160,00
13:27:46	100	32.155,00
13:33:17	68	32.065,00
13:47:40	64	32.005,00
13:55:15	64	32.190,00
13:55:15	2.464	32.200,00
14:01:54	186	32.160,00
14:02:15	1.497	32.200,00
14:06:59	235	32.180,00
14:29:47	540	32.085,00
14:32:09	3.200	32.090,00
15:00:58	50	32.070,00
15:07:28	290	32.065,00
15:22:01	30	31.970,00
15:28:55	11.868	31.925,00
15:44:16	1.002	31.905,00
15:49:34	1.833	31.875,00
15:56:57	200	31.920,00
16:10:46	6	31.925,00
16:10:46	64	31.930,00
16:18:02	14.039	31.900,00
16:30:27	60	31.930,00
	P. Cierre	31.930,00
	89.095	31.923,785

----

n DICPD

	24hs.	c/a: 26,69
13:27:26	120	26,90
	P. Cierre	26,90
	120	26,90

----

n DIP0

	24hs.	c/a: 32.960,00
15:02:04	2	32.960,00
15:03:10	2	32.660,00
	P. Cierre	32.660,00
	4	32.810,00

----

n EF25D

	Inm.	c/a: 33,729
11:59:29	1.456	66,40
	P. Cierre	66,40
	1.456	66,40

----

n ERF25

	24hs.	c/a: 77.260,00
11:03:06	25	77.300,00
11:03:06	29	77.260,00
11:03:06	1	77.000,00
11:10:08	3.840	77.100,00
12:40:05	252	79.000,00
12:59:03	490	77.990,00
12:59:03	16	78.000,00
12:59:03	487	79.000,00
13:33:36	6	79.490,00
14:19:57	337	79.290,00
15:16:20	13	79.480,00
15:32:00	995	79.000,00
16:00:48	316	79.140,00
16:09:31	18	79.000,00
16:09:46	100	78.000,00
16:10:20	586	77.700,00
16:11:59	6	77.610,00
16:11:59	300	77.310,00
16:12:17	3	77.200,00
16:12:17	998	77.000,00
16:22:15	69	76.700,00
16:34:10	10	78.400,00
16:46:12	984	77.000,00
16:53:41	201	76.900,00
16:53:41	56	76.700,00
16:53:41	163	76.000,00
17:00:28	172	77.000,00
	P. Cierre	77.000,00
	10.387	77.606,542
	Inm.	c/a: 80.000,00
15:32:00	760	78.870,00
16:16:07	100	77.000,00
	P. Cierre	77.000,00
	860	78.652,558

----

n GD29

	24hs.	c/a: 80.390,00
11:03:11	3.548	81.000,00
11:04:01	299	79.410,00
11:04:25	450	80.980,00
11:04:28	1	80.970,00
11:04:36	298	80.960,00
11:04:40	151	79.510,00
11:04:40	149	79.500,00
11:06:24	1.000	79.540,00
11:07:35	200	80.590,00
11:09:47	4.680	80.500,00
11:11:27	110	80.600,00
11:11:50	5.410	80.500,00
11:12:02	817	81.050,00
11:12:02	6	79.640,00
11:15:44	27	80.160,00
11:15:44	973	80.150,00
11:15:51	1.059	80.170,00
11:16:03	90	80.160,00
11:16:03	6	80.080,00
11:16:03	6	79.760,00
11:16:29	54	80.080,00
11:17:41	3.781	80.170,00
11:20:26	1.628	79.800,00
11:21:43	250	80.170,00
11:22:06	27	79.800,00
11:22:35	1.269	79.820,00
11:24:51	92	80.300,00
11:25:00	65	80.930,00
11:26:37	43	80.500,00
11:27:43	2	79.930,00
11:27:53	90	80.500,00
11:27:54	10	80.910,00
11:28:20	374	79.960,00
11:28:20	983	79.950,00
11:28:22	338	79.960,00
11:31:26	100	80.500,00
11:31:26	189	80.880,00
11:31:26	810	80.900,00
11:31:26	20	80.930,00
11:31:28	990	79.990,00
11:31:28	90	79.980,00
11:31:28	2.347	79.970,00
11:31:28	143	79.960,00
11:31:33	4.573	79.970,00
11:32:17	1.500	79.960,00
11:32:21	100	79.990,00
11:34:27	642	80.240,00
11:34:29	91	80.210,00
11:35:45	1.085	80.040,00
11:40:41	230	80.050,00
11:42:43	80	80.300,00
11:43:36	100	80.050,00
11:48:24	2.990	80.450,00
11:48:46	700	80.500,00
11:49:23	2.000	80.460,00
11:49:36	100	80.590,00
11:53:39	1.380	80.570,00
11:55:37	186	80.550,00
11:59:24	107	80.420,00
12:00:15	1	80.410,00
12:01:26	2	80.300,00
12:03:01	1.700	80.210,00
12:03:08	84	80.200,00
12:03:30	124	80.210,00
12:03:46	800	80.200,00
12:03:54	43	80.210,00
12:04:04	391	80.200,00
12:04:04	203	80.060,00
12:04:16	100	80.080,00
12:04:30	1.920	80.200,00
12:05:12	1.037	80.210,00
12:05:49	422	80.090,00
12:07:22	7	80.100,00
12:07:33	2.709	80.200,00
12:09:04	150	80.080,00
12:09:08	100	80.190,00
12:11:59	300	80.200,00
12:14:07	7.686	80.210,00
12:14:07	529	80.290,00
12:14:08	82.046	80.300,00
12:15:13	20	80.310,00
12:17:23	330	80.410,00
12:25:23	893	80.420,00
12:32:14	48	80.410,00
12:35:08	2.468	80.490,00
12:36:21	100	80.420,00
12:39:12	468	80.480,00
12:41:29	857	80.500,00
12:47:36	3	80.490,00
12:48:08	400	80.420,00
12:48:19	2.297	80.490,00
12:54:20	4.801	80.500,00
12:54:23	50	80.590,00
12:54:25	228	80.600,00
12:54:25	50	80.620,00
12:54:26	96	80.670,00
12:54:26	620	80.800,00
12:54:29	1.180	80.930,00
12:54:30	2.246	80.980,00
12:54:31	1.000	81.170,00
12:54:32	971	81.180,00
12:54:34	3.145	81.190,00
12:55:36	500	81.170,00
12:56:18	1.900	81.010,00
12:56:31	150	81.000,00
12:58:10	690	80.900,00
12:58:10	3.219	80.410,00
12:58:36	930	80.420,00
12:58:36	161	80.410,00
12:59:10	14	81.020,00
12:59:25	59	81.010,00
12:59:56	1	80.890,00
13:00:17	1.000	80.760,00
13:00:46	930	80.680,00
13:00:46	900	80.690,00
13:02:01	3.107	81.180,00
13:07:12	1.322	81.190,00
13:10:46	869	81.160,00
13:15:27	5.358	81.140,00
13:17:50	55	80.660,00
13:17:50	90	80.630,00
13:17:50	318	80.530,00
13:19:21	300	81.140,00
13:19:21	131	81.150,00
13:19:21	190	81.160,00
13:19:21	1.219	81.170,00
13:20:26	60	81.140,00
13:20:26	3.225	81.170,00
13:20:26	533	81.190,00
13:20:26	52.120	81.200,00
13:22:00	64.986	81.210,00
13:24:34	100	81.490,00
13:25:13	1	81.470,00
13:26:59	90	81.200,00
13:27:06	5.461	80.810,00
13:27:37	586	80.900,00
13:28:42	270	81.260,00
13:32:17	2	81.080,00
13:34:09	2	81.040,00
13:34:09	3	81.290,00
13:38:10	339	81.110,00
13:40:45	471	81.100,00
13:41:19	132.016	80.900,00
13:44:47	77	80.690,00
13:47:10	91	80.840,00
13:48:31	124	80.660,00
13:52:37	2.724	80.620,00
13:53:51	2.840	80.750,00
13:58:57	32	80.870,00
14:00:07	450	80.850,00
14:00:07	541	80.870,00
14:00:07	4.471	80.890,00
14:00:07	18.196	80.900,00
14:03:59	300	80.890,00
14:04:06	208	80.900,00
14:05:08	2.000	80.890,00
14:05:09	1.240	80.900,00
14:09:04	2.000	80.890,00
14:11:05	544	80.900,00
14:16:30	299	80.880,00
14:29:36	2.150	80.870,00
14:33:52	2.500	80.860,00
14:33:52	1.595	80.870,00
14:39:59	12.444	80.700,00
14:40:25	10.789	80.600,00
14:44:55	2.710	80.520,00
14:44:59	311	80.670,00
14:45:50	1.600	80.590,00
14:46:16	2.451	80.600,00
14:47:23	6.000	80.500,00
14:50:08	1.000	80.460,00
14:50:08	55	80.450,00
14:51:00	153	80.540,00
14:52:41	4.000	80.450,00
14:53:01	85	80.540,00
14:53:29	38	80.500,00
14:53:30	450	80.530,00
14:53:30	5.704	80.540,00
14:53:39	458	80.500,00
14:53:53	278	80.530,00
14:54:37	278	80.460,00
14:56:28	54.002	80.520,00
15:02:08	37	80.470,00
15:02:25	596	80.520,00
15:02:57	2	80.460,00
15:03:40	1.026	80.520,00
15:06:54	6.000	80.500,00
15:07:55	583	80.460,00
15:09:31	579	80.450,00
15:11:22	4.000	80.320,00
15:11:22	471	80.310,00
15:11:22	20.233	80.300,00
15:18:10	45	80.210,00
15:19:39	32	80.390,00
15:23:31	50	80.210,00
15:26:20	2.864	80.200,00
15:29:26	6.263	80.280,00
15:30:06	1	80.270,00
15:31:23	870	80.200,00
15:31:40	4	80.190,00
15:33:33	20	80.120,00
15:34:33	660	80.200,00
15:34:34	3.000	80.300,00
15:34:35	5.717	80.380,00
15:38:07	22	80.300,00
15:38:57	50	80.250,00
15:38:58	59	80.300,00
15:39:14	11	80.250,00
15:39:15	1.419	80.300,00
15:41:05	5.300	80.380,00
15:47:28	1	80.370,00
15:47:29	973	80.380,00
15:49:10	1	80.370,00
15:49:10	25.421	80.380,00
15:53:03	174	80.370,00
15:55:43	5.244	80.200,00
16:01:40	5	80.350,00
16:01:51	1.134	80.200,00
16:01:51	353	80.130,00
16:07:12	34	80.150,00
16:08:15	3.406	80.320,00
16:09:57	850	80.350,00
16:10:04	420	80.320,00
16:10:18	145	80.350,00
16:10:29	1.354	80.370,00
16:10:29	7.063	80.380,00
16:10:55	6	80.350,00
16:12:51	3.686	80.390,00
16:15:40	110	80.350,00
16:18:01	1	80.160,00
16:21:29	1.000	80.250,00
16:25:45	451	80.290,00
16:25:45	163	80.350,00
16:25:45	937	80.390,00
16:32:54	100	80.160,00
16:33:40	10	80.360,00
16:33:40	795	80.370,00
16:36:27	490	80.380,00
16:36:29	6.224	80.390,00
16:36:37	90	80.370,00
16:41:33	4	80.390,00
16:46:56	123	80.200,00
16:47:39	1	80.380,00

VOLVER AL INICIO

16:50:37	123	80.200,00
16:50:38	450	80.380,00
16:51:42	675	80.370,00
16:56:09	321	80.200,00
16:56:49	1	80.380,00
	P. Cierre	80.380,00
	722.583	80.674,309
	Inm.	c/a: 80.300,00
11:03:11	100	80.920,00
11:03:11	3.547	80.930,00
11:04:25	1.500	80.800,00
11:04:25	450	80.910,00
11:04:25	6.264	80.930,00
11:04:25	293	81.190,00
11:04:36	298	80.890,00
11:04:36	192	81.190,00
11:07:35	151	80.520,00
11:07:35	385	80.880,00
11:09:22	158	80.000,00
11:09:47	931	80.400,00
11:11:27	110	80.530,00
11:12:02	87	80.880,00
11:12:40	248	80.450,00
11:15:51	436	80.160,00
11:16:03	6	80.050,00
11:19:30	3.774	80.100,00
11:20:26	200	80.010,00
11:20:26	3.217	80.000,00
11:20:26	1.628	79.700,00
11:21:43	250	80.100,00
11:22:36	1.070	79.750,00
11:22:39	270	80.880,00
11:24:51	92	80.230,00
11:24:52	7	80.880,00
11:25:02	37	80.860,00
11:26:36	126	80.430,00
11:27:54	10	80.840,00
11:28:20	374	79.860,00
11:28:20	78	79.850,00
11:28:20	299	79.520,00
11:28:20	902	79.510,00
11:28:20	852	79.460,00
11:28:22	168	79.890,00
11:28:24	684	80.840,00
11:28:26	564	80.830,00
11:31:28	100	79.880,00
11:31:28	143	79.860,00
11:32:21	100	79.910,00
11:32:21	68	79.920,00
11:34:27	1.888	79.940,00
11:41:11	219	79.950,00
11:48:24	807	80.360,00
11:48:24	2.990	80.380,00
11:48:24	100	80.390,00
11:48:24	29	80.500,00
11:48:24	288	80.800,00
11:48:24	27	80.810,00
11:48:24	1.909	80.880,00
11:49:23	2.000	80.360,00
12:01:26	2	80.230,00
12:01:26	48	80.370,00
12:03:01	100	80.180,00
12:03:46	800	80.100,00
12:04:30	220	80.130,00
12:04:51	50	80.140,00
12:04:57	1.650	80.130,00
12:05:36	350	80.140,00
12:07:33	2.465	80.130,00
12:07:48	2.740	80.120,00
12:14:53	1.377	80.200,00
12:15:13	20	80.210,00
12:17:23	1	80.340,00
12:25:23	780	80.350,00
12:32:07	758	80.370,00
12:32:14	48	80.310,00
12:35:08	1.194	80.370,00
12:39:24	366	80.410,00
12:41:38	752	80.430,00
12:54:20	520	80.410,00
12:54:22	3.078	80.430,00
12:54:23	150	80.440,00
12:54:25	228	80.530,00
12:54:26	620	80.730,00
12:54:26	5.020	80.870,00
12:54:30	449	80.880,00
12:54:31	1.000	80.990,00
12:54:33	30	81.100,00
12:55:19	100	81.070,00
12:58:36	30	80.400,00
12:59:10	14	80.940,00
12:59:56	1	80.820,00
13:00:46	1.830	80.610,00
13:00:46	100	80.620,00
13:00:46	869	80.630,00
13:01:24	99	81.100,00
13:17:50	55	80.630,00
13:20:26	2.000	81.090,00
13:20:26	120	81.100,00
13:24:34	100	81.420,00
13:28:36	186	80.800,00
13:28:42	124	80.930,00
13:41:17	40	81.030,00
13:41:19	1.000	80.800,00
13:44:47	77	80.630,00
13:47:45	655	80.700,00
13:49:30	123	80.590,00
13:52:37	2.697	80.580,00
13:58:57	32	80.800,00
14:05:08	2.500	80.820,00
14:05:08	1.218	80.830,00
14:16:30	245	80.810,00
14:28:19	400	80.700,00
14:39:59	12.444	80.630,00
14:40:25	1.745	80.600,00
14:40:25	10	80.590,00
14:40:57	6.981	80.530,00
14:44:43	511	80.600,00
14:46:57	1	80.530,00
14:51:00	238	80.470,00
14:53:16	38	80.390,00
14:53:29	38	80.430,00
14:53:29	8	80.440,00
14:53:30	6.154	80.470,00
14:56:28	155	80.450,00

15:02:08	37	80.370,00
15:02:20	34	80.440,00
15:02:22	25	80.430,00
15:02:25	596	80.450,00
15:02:57	2	80.360,00
15:03:40	10	80.450,00
15:06:54	3.000	80.430,00
15:12:26	4.361	80.230,00
15:27:14	600	80.190,00
15:28:57	101	80.160,00
15:28:57	1.004	80.150,00
15:31:40	4	80.120,00
15:34:44	966	80.310,00
15:38:07	22	80.230,00
15:38:57	50	80.180,00
15:38:58	1.458	80.230,00
15:40:23	30	80.240,00
15:40:23	75	80.810,00
15:47:28	1	80.300,00
15:47:30	1.218	80.310,00
16:03:05	3	80.120,00
16:03:05	10	80.110,00
16:03:05	2.043	80.100,00
16:07:12	34	80.050,00
16:08:15	3.053	80.100,00
16:10:12	300	80.220,00
16:21:29	249	80.160,00
	P. Cierre	80.160,00
	127.466	80.465,437
	----------	
	n GD29D	
	24hs.	c/a: 66,10
11:04:30	752	66,17
11:11:20	570	66,15
11:18:18	3.187	66,12
11:20:32	20	66,16
11:24:50	132	67,00
11:24:53	1.882	67,39
11:26:36	36	67,38
11:31:31	240	66,47
11:32:21	168	66,12
11:42:14	297	66,50
11:42:14	1.490	66,12
11:44:23	220	66,98
11:44:23	334	67,00
11:48:05	58	66,90
11:52:26	47	66,16
12:03:35	47	66,89
12:03:35	942	66,90
12:10:42	150	66,80
12:10:42	335	66,88
12:11:59	76	66,16
12:13:43	13.000	66,50
12:17:46	76	66,86
12:17:46	1.924	66,88
12:23:11	13	66,79
12:23:11	1.020	66,80
12:23:11	3.279	66,88
12:23:11	22.000	66,89
12:23:11	6.349	66,90
12:23:11	24.056	67,00
12:26:09	100	66,50
12:27:56	1.537	66,15
12:41:38	100	66,97
12:41:38	100	66,98
12:46:29	65.745	66,50
12:52:24	78	66,61
12:54:15	5.059	66,97
12:54:15	7.170	66,98
12:54:15	8.000	66,99
12:54:15	279.994	67,00
13:04:11	2.300	66,80
13:07:30	32.900	67,00
13:07:51	1.177	67,24
13:10:46	48.259	67,00
13:27:06	220	66,63
13:27:06	220	66,62
13:27:06	5.001	66,61
13:27:06	1.000	66,60
13:27:06	4.962	66,50
13:31:08	150	66,64
13:31:15	20	66,95
13:31:15	36	66,96
13:35:00	5	66,99
13:35:39	1	66,89
13:37:41	517	66,88
13:58:12	294	66,89
14:11:05	6.954	66,88
14:50:42	100	66,50
15:02:06	581	66,15
15:02:11	37	66,16
15:14:59	3.000	66,20
15:22:33	609	66,50
15:25:08	63	66,31
15:27:20	4.352	66,30
15:34:25	9.000	66,49
15:35:17	143	66,50
15:36:08	757	66,70
15:38:12	30	66,69
15:38:12	2.968	66,70
15:38:54	1.781	66,69
15:38:55	31	66,51
15:47:26	31	66,68
15:47:26	1.253	66,70
15:47:26	16.573	66,75
15:54:58	118	66,86
16:36:16	7.395	66,80
16:37:13	948	66,85
16:52:18	539	66,31
	P. Cierre	66,31
	604.908	66,875
	Inm.	c/a: 66,70
11:04:30	2	65,06
11:07:52	100	66,11
11:07:52	20	66,08
11:07:52	22	66,02
11:07:52	58	65,08
11:11:20	66	65,77
11:20:32	1.850	66,47
11:24:50	48	67,29
11:24:50	235	67,30
11:28:07	1.490	66,47
11:32:21	168	66,02
11:42:35	204	66,50

12:04:30	220	66,31
12:04:51	50	66,30
12:23:11	13	66,16
12:31:55	1.508	66,29
12:36:11	220	66,95
12:37:50	90	66,96
12:39:01	89	66,94
12:48:53	81	66,20
12:54:15	50	66,93
12:54:15	50	66,94
12:54:15	2.973	66,92
12:54:16	2.973	66,93
12:54:16	50	66,92
12:54:16	520	66,93
12:54:17	1.270	66,94
13:07:51	9.277	67,00
13:27:06	220	66,71
13:27:06	28	66,70
13:27:28	206	66,67
13:31:15	20	66,71
13:47:45	1	66,68
13:48:15	150	66,67
14:15:43	38	66,69
14:15:43	32	66,67
14:35:50	6.055	66,69
14:39:08	74	66,89
14:39:59	5.945	66,69
14:41:15	1.612	66,67
14:50:42	100	66,50
14:51:00	153	66,66
14:53:01	85	66,50
15:00:50	20	66,65
15:02:06	655	66,10
15:12:26	37	66,25
15:14:59	3.000	66,11
15:14:59	37	65,98
15:14:59	113	65,97
15:25:08	63	66,15
15:25:08	3	66,14
15:25:08	78	66,13
15:27:20	24	66,14
15:34:25	100	66,47
15:38:12	100	66,58
15:38:54	30	66,59
15:38:54	113	66,65
15:38:54	1.498	66,66
15:38:55	70	66,58
15:46:53	3.502	66,66
15:47:26	2	66,71
15:49:04	1.575	66,67
16:03:27	100	66,27
16:03:27	34	66,26
16:03:27	1.148	66,13
	P. Cierre	66,13
	50.718	66,686
	----------	
	n GD30	
	24hs.	c/a: 71.630,00
11:00:01	21.636	71.690,00
11:00:15	4.128	71.680,00
11:00:42	2.000	71.670,00
11:00:42	3.706	71.680,00
11:01:30	257	71.700,00
11:01:31	11	71.580,00
11:01:31	537	71.570,00
11:01:31	122	71.550,00
11:01:56	3.095	71.700,00
11:02:10	323	71.740,00
11:03:06	505	71.860,00
11:03:09	505	71.910,00
11:03:09	147	71.860,00
11:03:11	201	71.910,00
11:03:12	100.523	71.860,00
11:03:22	114	71.910,00
11:03:27	7.000	71.900,00
11:03:27	11.305	71.910,00
11:03:27	3.601	71.950,00
11:03:27	1.124	71.980,00
11:03:30	208	71.880,00
11:03:30	1.653	71.910,00
11:03:30	192	71.880,00
11:03:31	4.492	71.910,00
11:03:38	150	71.870,00
11:03:48	1	71.910,00
11:03:49	100	71.880,00
11:03:59	496	71.910,00
11:04:14	64	71.880,00
11:04:17	1.644	71.910,00
11:04:23	3	71.900,00
11:04:25	1.135	71.880,00
11:04:26	4.741	71.900,00
11:04:28	442	71.880,00
11:04:34	1.124	71.900,00
11:04:36	821	71.880,00
11:04:42	416	71.860,00
11:04:44	2.523	71.880,00
11:05:10	8.811	71.860,00
11:05:22	3.868	71.870,00
11:05:28	82	71.860,00
11:06:09	347	71.820,00
11:06:52	137	71.860,00
11:06:58	186	71.870,00
11:07:03	168	71.900,00
11:07:05	400	71.910,00
11:07:15	2.900	72.000,00
11:07:23	9.042	72.040,00
11:07:35	5.204	72.070,00
11:07:39	1	72.040,00
11:07:41	83	72.050,00
11:07:42	556	72.090,00
11:07:45	153	72.040,00
11:07:47	71	72.090,00
11:07:47	82	72.070,00
11:07:48	4.127	72.010,00
11:07:48	82	72.000,00
11:07:50	62	72.030,00
11:07:51	82	72.020,00
11:07:51	3.862	72.030,00
11:08:00	51	72.010,00
11:08:00	82	72.000,00
11:08:00	400	71.990,00
11:08:00	1.308	71.880,00
11:08:00	5.210	71.870,00
11:08:04	2.278	71.920,00
11:08:15	2.196	71.910,00

11:08:21	335	71.920,00
11:08:46	17	71.890,00
11:10:18	50.000	71.920,00
11:10:25	49.802	71.930,00
11:10:31	9.849	71.920,00
11:10:31	255	71.910,00
11:10:31	50.094	71.900,00
11:10:31	400	71.920,00
11:10:33	2.400	71.930,00
11:10:33	37.286	71.920,00
11:10:34	72	71.900,00
11:10:51	51	71.860,00
11:10:57	416	71.920,00
11:11:03	41	71.860,00
11:11:04	69	71.920,00
11:11:12	2.938	71.860,00
11:11:12	145	71.820,00
11:11:14	2.729	71.830,00
11:11:14	761	71.860,00
11:11:20	1	71.900,00
11:11:39	387	71.860,00
11:11:52	137	71.890,00
11:11:56	935	71.860,00
11:12:19	2.776	71.890,00
11:12:32	2.062	71.860,00
11:12:34	811	71.820,00
11:12:45	3.555	71.800,00
11:12:48	205	71.810,00
11:13:05	1.880	71.800,00
11:13:07	500	71.820,00
11:13:07	300	71.840,00
11:14:21	1.458	71.770,00
11:14:53	2.440	71.810,00
11:14:55	138	71.820,00
11:14:55	62	71.830,00
11:15:09	101.114	71.840,00
11:15:37	766	71.860,00
11:15:37	110.663	71.840,00
11:15:48	1.638	71.850,00
11:15:48	9.378	71.860,00
11:15:58	19.298	71.840,00
11:17:41	21.712	71.820,00
11:18:09	715	71.810,00
11:18:25	448	71.800,00
11:18:34	2	71.790,00
11:18:36	21	71.810,00
11:18:41	19	71.790,00
11:18:41	660	71.770,00
11:19:09	689	71.800,00
11:19:09	147	71.840,00
11:19:09	20.419	71.800,00
11:19:09	1.369	71.810,00
11:19:10	1.093	71.790,00
11:19:34	362	71.770,00
11:19:54	2.443	71.780,00
11:19:54	1.725	71.800,00
11:20:09	2.191	71.770,00
11:20:52	51	71.750,00
11:21:03	32	71.760,00
11:21:17	206	71.800,00
11:22:27	623	71.820,00
11:22:29	565	71.760,00
11:22:29	6	71.750,00
11:22:31	4.000	71.810,00
11:22:31	971	71.820,00
11:22:31	587	71.830,00
11:22:31	4.000	71.760,00
11:22:31	69	71.820,00
11:22:32	69	71.760,00
11:22:34	131	71.750,00
11:22:36	940	71.740,00
11:22:38	487	71.760,00
11:22:45	2.006	71.770,00
11:22:49	92	71.760,00
11:23:16	1.119	71.750,00
11:23:28	1	71.760,00
11:23:35	19.004	71.750,00
11:24:18	2.080	71.740,00
11:24:57	4.401	71.750,00
11:25:55	2.394	71.720,00
11:26:26	111	71.760,00
11:26:54	49	71.720,00
11:27:41	1.420	71.750,00
11:27:46	4.000	71.710,00
11:28:52	1.000	71.700,00
11:28:56	6.180	71.690,00
11:29:02	176	71.680,00
11:29:04	4.191	71.660,00
11:29:05	38.330	71.710,00
11:29:07	2.501	71.720,00
11:29:07	400	71.730,00
11:29:07	127	71.740,00
11:29:07	3.705	71.750,00
11:29:07	1.591	71.710,00
11:29:07	18.595	71.750,00
11:29:08	2.160	71.740,00
11:29:09	11.649	71.750,00
11:29:13	3.831	71.740,00
11:29:22	25	71.730,00
11:29:23	420	71.750,00
11:29:24	1.462	71.740,00
11:29:24	531	71.730,00
11:29:26	4.814	71.740,00
11:29:55	112	71.730,00
11:30:07	21.320	71.740,00
11:30:19	8.031	71.730,00
11:30:19	585	71.720,00
11:30:19	9.055	71.710,00
11:30:20	8.030	71.700,00
11:30:20	649	71.750,00
11:30:20	500	71.740,00
11:30:20	304	71.750,00
11:30:20	304	71.740,00
11:30:20	266	71.710,00
11:30:21	2.096	71.740,00
11:30:21	7.273	71.710,00
11:30:21	2.321	71.730,00
11:30:22	5.440	71.710,00
11:30:30	7.731	71.700,00
11:30:34	1.258	71.670,00
11:30:43	625	71.680,00
11:30:45	248	71.660,00
11:30:45	496	71.630,00
11:30:45	400	71.610,00
11:30:45	203	71.600,00

11:30:49	836	71.660,00
11:30:58	1.145	71.620,00
11:31:17	24.507	71.660,00
11:31:19	1	71.670,00
11:31:27	3.983	71.660,00
11:31:36	170	71.690,00
11:31:41	12.946	71.660,00
11:32:11	20	71.690,00
11:32:14	109.967	71.660,00
11:33:49	1	71.700,00
11:33:59	1.454	71.670,00
11:34:00	18	71.700,00
11:34:18	16.000	71.670,00
11:34:19	1.408	71.720,00
11:34:20	1.737	71.730,00
11:34:20	1.001	71.740,00
11:34:33	500	71.700,00
11:35:03	600	71.690,00
11:35:31	35	71.680,00
11:35:46	98	71.690,00
11:36:06	3.783	71.670,00
11:36:13	3.595	71.660,00
11:36:15	995	71.670,00
11:36:21	4.190	71.660,00
11:36:22	20.403	71.670,00
11:36:41	1.119	71.660,00
11:36:52	10	71.670,00
11:36:54	5.052	71.660,00
11:36:55	155	71.670,00
11:36:57	86.641	71.660,00
11:37:23	228	71.620,00
11:37:27	7.699	71.530,00
11:37:31	153	71.520,00
11:37:31	7.585	71.510,00
11:38:10	572	71.530,00
11:38:17	8.457	71.620,00
11:38:17	4.147	71.610,00
11:38:49	10.000	71.600,00
11:39:19	15.173	71.610,00
11:39:54	93	71.630,00
11:40:20	102	71.620,00
11:40:20	415	71.660,00
11:40:26	113	71.620,00
11:41:22	1.000	71.630,00
11:41:27	2.082	71.660,00
11:41:32	7.731	71.670,00
11:41:37	546	71.660,00
11:41:45	13.966	71.680,00
11:41:48	1.750	71.660,00
11:41:51	2.456	71.670,00
11:41:57	111	71.660,00
11:41:58	2.534	71.680,00
11:42:09	2.682	71.690,00
11:42:11	7	71.700,00
11:42:11	47	71.710,00
11:42:11	419	71.740,00
11:42:12	4.447	71.690,00
11:42:41	14.419	71.700,00
11:43:14	405	71.690,00
11:44:02	404	71.700,00
11:44:53	1.117	71.720,00
11:45:08	657	71.710,00
11:45:33	2.065	71.720,00
11:45:33	360	71.710,00
11:45:33	12.675	71.700,00
11:46:57	7.542	71.690,00
11:46:57	398	71.630,00
11:46:58	2.164	71.690,00
11:47:22	7	71.660,00
11:47:31	2.368	71.690,00
11:47:34	4.948	71.700,00
11:47:43	682	71.690,00
11:47:44	125	71.700,00
11:48:01	1.500	71.690,00
11:48:11	370	71.700,00
11:48:31	1.799	71.690,00
11:48:49	6.715	71.700,00
11:49:00	1.752	71.690,00
11:49:09	85	71.700,00
11:49:21	268	71.690,00
11:49:38	11.824	71.700,00
11:50:13	338	71.690,00
11:50:20	427	71.700,00
11:50:41	100	71.690,00
11:50:50	317	71.700,00
11:51:47	511	71.690,00
11:51:58	4.271	71.700,00
11:52:00	170	71.690,00
11:52:23	1.716	71.700,00
11:52:26	1.000	71.690,00
11:52:41	1	71.700,00
11:52:47	239.512	71.690,00
11:53:26	38.752	71.660,00
11:54:18	4.150	71.640,00
11:54:26	500	71.610,00
11:54:27	370	71.630,00
11:54:29	3.964	71.640,00
11:54:46	5.914	71.650,00
11:54:58	31	71.660,00
11:55:24	4.221	71.640,00
11:55:56	7	71.660,00
11:56:01	1.000	71.630,00
11:56:01	830	71.650,00
11:56:01	830	71.610,00
11:56:02	4.610	71.600,00
11:56:04	1.348	71.650,00
11:56:41	22.651	71.600,00
11:56:51	2.652	71.640,00
11:56:51	527	71.650,00
11:56:51	4.777	71.660,00
11:56:55	215	71.640,00
11:56:55	430	71.660,00
11:57:12	3.123	71.630,00
11:57:29	3.123	71.640,00
11:57:38	170	71.650,00
11:57:41	1.119	71.640,00
11:57:48	12.046	71.650,00
11:57:48	222.274	71.660,00
11:57:53	1.706	71.640,00
11:58:13	13	71.630,00
11:58:28	3.600	71.640,00
11:58:28	36.047	71.630,00
11:59:03	1.000	71.620,00
11:59:04	48	71.630,00
11:59:11	5.345	71.620,00

VOLVER AL INICIO

11:59:58	253	71.610,00
11:59:58	1.200	71.600,00
11:59:58	653	71.590,00
11:59:58	253	71.580,00
11:59:58	4.501	71.550,00
12:00:58	4.217	71.610,00
12:00:58	3.237	71.620,00
12:00:58	1.149	71.630,00
12:01:06	296	71.610,00
12:01:43	10	71.620,00
12:01:52	10	71.590,00
12:01:52	1.100	71.580,00
12:01:52	260	71.610,00
12:01:53	10	71.590,00
12:01:53	250	71.610,00
12:01:53	1.580	71.590,00
12:01:53	2.482	71.610,00
12:01:55	10	71.600,00
12:02:21	1	71.610,00
12:02:29	131	71.620,00
12:03:01	3.275	71.610,00
12:03:03	4.163	71.620,00
12:03:14	13.682	71.630,00
12:03:16	1.000	71.640,00
12:03:38	16.092	71.670,00
12:04:48	56	71.640,00
12:04:48	2.710	71.650,00
12:04:55	6.697	71.640,00
12:05:48	14.074	71.650,00
12:06:01	5	71.630,00
12:06:11	1.063	71.640,00
12:06:31	35	71.690,00
12:06:43	16	71.640,00
12:06:54	22	71.690,00
12:07:26	1.621	71.640,00
12:07:47	30.369	71.690,00
12:08:45	22	71.680,00
12:08:47	844	71.640,00
12:10:52	867	71.650,00
12:11:29	56	71.670,00
12:11:54	1.845	71.650,00
12:11:59	5.339	71.670,00
12:13:21	916	71.680,00
12:13:28	1.100	71.690,00
12:13:29	12.550	71.700,00
12:13:29	518	71.730,00
12:13:29	8.520	71.750,00
12:13:29	6.248	71.740,00
12:13:29	1.369	71.750,00
12:13:29	418	71.730,00
12:13:33	212	71.710,00
12:13:33	94	71.740,00
12:13:33	118	71.750,00
12:13:46	1.600	71.740,00
12:14:09	145	71.750,00
12:14:17	3.500	71.710,00
12:14:17	960	71.750,00
12:14:20	2.000	71.740,00
12:14:20	9.698	71.750,00
12:14:43	20.000	71.740,00
12:14:43	39.280	71.750,00
12:14:43	720	71.760,00
12:14:45	250	71.740,00
12:14:45	500	71.760,00
12:14:55	1.587	71.750,00
12:14:59	6	71.740,00
12:14:59	8	71.750,00
12:15:02	3	71.710,00
12:15:02	3	71.730,00
12:15:02	12	71.750,00
12:15:08	2.811	71.690,00
12:15:08	4.083	71.700,00
12:15:09	5.459	71.740,00
12:15:09	2.792	71.750,00
12:15:09	717	71.740,00
12:15:31	3.248	71.750,00
12:15:32	5.559	71.740,00
12:15:48	615	71.720,00
12:15:48	2.794	71.740,00
12:15:49	2.172	71.710,00
12:16:09	3.809	71.740,00
12:16:17	600	71.730,00
12:16:18	2.187	71.680,00
12:16:50	905	71.710,00
12:17:21	552	71.680,00
12:17:42	1.570	71.700,00
12:17:49	256	71.670,00
12:18:00	1.260	71.710,00
12:18:19	250	71.730,00
12:18:23	189.076	71.740,00
12:18:39	31.732	71.750,00
12:18:39	417	71.760,00
12:18:46	13.937	71.750,00
12:18:47	8.589	71.760,00
12:18:47	77	71.790,00
12:18:47	179	71.800,00
12:18:48	56.335	71.760,00
12:19:00	9.935	71.750,00
12:19:09	13	71.760,00
12:19:09	4.209	71.750,00
12:19:11	9	71.760,00
12:19:11	4.565	71.750,00
12:19:14	1.145	71.760,00
12:19:15	15.433	71.750,00
12:19:18	1.715	71.760,00
12:19:18	71.332	71.750,00
12:19:25	2.201	71.760,00
12:19:25	13.937	71.750,00
12:19:25	2.201	71.760,00
12:19:26	18.335	71.750,00
12:19:30	1.394	71.760,00
12:19:31	157.721	71.750,00
12:19:39	1.063	71.760,00
12:19:39	20.614	71.750,00
12:19:43	139	71.740,00
12:19:46	493	71.730,00
12:19:49	5.491	71.710,00
12:19:49	13	71.750,00
12:19:50	19.249	71.710,00
12:19:54	173	71.690,00
12:19:55	4.984	71.680,00
12:19:57	351	71.710,00
12:20:06	20.103	71.670,00
12:20:21	8.204	71.710,00
12:20:25	822	71.670,00
12:20:45	7.346	71.700,00
12:22:15	6.554	71.670,00
12:22:30	42.438	71.700,00
12:22:50	593	71.740,00
12:22:55	581	71.760,00
12:23:21	22.150	71.700,00
12:24:07	772	71.750,00
12:24:08	186.135	71.700,00
12:24:17	1.428	71.750,00
12:24:18	76.741	71.700,00
12:24:25	7	71.750,00
12:24:26	32.951	71.700,00
12:24:34	8.000	71.740,00
12:24:34	7.949	71.750,00
12:24:34	3.791	71.740,00
12:24:37	5.623	71.750,00
12:24:37	10	71.740,00
12:24:38	5.614	71.750,00
12:24:38	3.426	71.760,00
12:24:39	12.203	71.750,00
12:24:39	9.804	71.760,00
12:24:39	7.950	71.750,00
12:24:40	12.780	71.740,00
12:24:40	2.272	71.720,00
12:24:42	272	71.710,00
12:24:43	106.090	71.700,00
12:24:52	16.106	71.750,00
12:24:52	10.193	71.760,00
12:24:53	4.456	71.750,00
12:24:53	31.250	71.760,00
12:24:57	16.133	71.750,00
12:24:57	257	71.730,00
12:24:57	19.740	71.720,00
12:25:01	14.189	71.710,00
12:25:02	14.675	71.740,00
12:25:02	20.560	71.750,00
12:25:02	4.000	71.730,00
12:25:02	19.992	71.720,00
12:25:03	471	71.710,00
12:25:03	15.039	71.720,00
12:25:03	41.812	71.710,00
12:25:04	20.000	71.760,00
12:25:04	425	71.720,00
12:25:04	19.555	71.710,00
12:25:04	4.763	71.720,00
12:25:04	5.426	71.750,00
12:25:04	4.070	71.700,00
12:25:04	1.522	71.710,00
12:25:04	4.000	71.740,00
12:25:04	219	71.750,00
12:25:05	10.380	71.720,00
12:25:05	8.637	71.710,00
12:25:05	25.492	71.750,00
12:25:06	9.210	71.760,00
12:25:06	1	71.750,00
12:25:06	9.989	71.760,00
12:25:06	546	71.750,00
12:25:06	779	71.800,00
12:25:07	27.884	71.760,00
12:25:10	144	71.800,00
12:25:11	18.750	71.760,00
12:25:12	400	71.740,00
12:25:13	13.935	71.760,00
12:25:13	247	71.740,00
12:25:15	62.617	71.760,00
12:25:43	3.977	71.800,00
12:25:46	10	71.760,00
12:25:47	1.525	71.800,00
12:26:01	10	71.760,00
12:26:10	5.396	71.800,00
12:26:19	277	71.830,00
12:26:19	331	71.850,00
12:26:19	10	71.760,00
12:26:19	277	71.840,00
12:26:35	10	71.770,00
12:26:55	19	71.820,00
12:27:21	9.069	71.800,00
12:27:32	10	71.820,00
12:27:36	3.900	71.810,00
12:27:42	150	71.770,00
12:27:42	4.817	71.760,00
12:27:42	1.018	71.750,00
12:28:24	1.317	71.710,00
12:28:47	1.453	71.770,00
12:31:23	2.751	71.800,00
12:32:12	2.698	71.770,00
12:32:37	18.287	71.760,00
12:32:47	5.164	71.770,00
12:32:47	977	71.760,00
12:32:47	4.231	71.770,00
12:32:48	1.729	71.760,00
12:32:48	1.729	71.800,00
12:32:49	16.598	71.770,00
12:32:49	3.215	71.780,00
12:32:51	2	71.770,00
12:32:51	5.918	71.760,00
12:32:52	1.729	71.770,00
12:32:54	24.771	71.760,00
12:33:21	1	71.770,00
12:33:22	1.882	71.760,00
12:33:24	23.163	71.750,00
12:33:43	86.333	71.740,00
12:34:10	42.795	71.750,00
12:34:12	91	71.730,00
12:34:12	169	71.740,00
12:34:13	34	71.730,00
12:34:14	35.115	71.750,00
12:34:14	711	71.720,00
12:34:15	340	71.730,00
12:34:16	3.413	71.750,00
12:34:23	578	71.730,00
12:34:23	972	71.720,00
12:34:24	19	71.710,00
12:34:25	232	71.720,00
12:34:54	2.769	71.740,00
12:35:43	424	71.720,00
12:36:05	92	71.710,00
12:36:05	3.598	71.700,00
12:36:20	202	71.750,00
12:36:20	143	71.760,00
12:36:20	9	71.790,00
12:36:29	40	71.720,00
12:37:09	1.397	71.740,00
12:37:52	2	71.700,00
12:37:52	627	71.730,00
12:37:54	393	71.760,00
12:38:10	34	71.740,00
12:38:15	10	71.730,00
12:38:16	6.171	71.740,00
12:38:27	17.439	71.710,00
12:39:42	132	71.700,00
12:39:56	3.045	71.710,00
12:39:59	408	71.700,00
12:39:59	1.036	71.710,00
12:40:15	13	71.700,00
12:40:22	1.351	71.710,00
12:40:37	12	71.700,00
12:40:37	528	71.710,00
12:41:05	2.179	71.700,00
12:41:05	17.458	71.710,00
12:41:25	136	71.690,00
12:41:25	784	71.680,00
12:41:45	666	71.710,00
12:41:49	1.303	71.680,00
12:42:10	8.987	71.710,00
12:42:42	2.000	71.700,00
12:42:43	5.586	71.710,00
12:43:19	721	71.680,00
12:43:20	864	71.710,00
12:43:20	1	71.680,00
12:43:32	7.087	71.710,00
12:44:01	602	71.670,00
12:44:02	132	71.700,00
12:44:03	4.655	71.670,00
12:44:55	693	71.700,00
12:45:11	14.622	71.680,00
12:45:22	4.177	71.700,00
12:45:38	2	71.680,00
12:45:42	297	71.700,00
12:46:02	255	71.680,00
12:46:10	1	71.700,00
12:47:00	78	71.710,00
12:47:10	2.396	71.680,00
12:47:16	1	71.710,00
12:47:29	637	71.680,00
12:47:51	339	71.700,00
12:48:03	2.088	71.680,00
12:48:15	737	71.690,00
12:48:20	339	71.670,00
12:48:23	8.560	71.690,00
12:48:32	861	71.700,00
12:48:32	6.104	71.710,00
12:48:37	4.274	71.670,00
12:49:08	1.377	71.710,00
12:49:14	708	71.700,00
12:50:32	4	71.680,00
12:51:08	5.958	71.710,00
12:51:19	8.690	71.680,00
12:51:27	19.997	71.710,00
12:52:05	822	71.680,00
12:52:43	5.641	71.710,00
12:53:04	10.592	71.680,00
12:54:37	488	71.690,00
12:56:25	2.666	71.670,00
12:56:41	3	71.690,00
12:57:01	700	71.670,00
12:57:01	185	71.690,00
12:57:03	58	71.700,00
12:57:12	159	71.690,00
12:57:12	2.074	71.670,00
12:59:00	1.780	71.690,00
12:59:44	47.666	71.700,00
13:00:29	5.010	71.710,00
13:01:07	5	71.700,00
13:01:18	1	71.710,00
13:01:26	23	71.700,00
13:01:33	142.800	71.710,00
13:02:44	2.092	71.700,00
13:02:45	2	71.720,00
13:02:45	394	71.740,00
13:02:45	1.128	71.750,00
13:02:45	2.951	71.760,00
13:02:45	50	71.780,00
13:02:45	3.311	71.800,00
13:02:46	192	71.710,00
13:02:58	3.116	71.700,00
13:03:36	1.000	71.710,00
13:03:47	195	71.720,00
13:04:03	665	71.750,00
13:04:04	165	71.720,00
13:04:04	271	71.750,00
13:04:04	286	71.710,00
13:04:04	165	71.750,00
13:04:04	4.228	71.710,00
13:05:09	118	71.740,00
13:05:09	382	71.750,00
13:05:22	470	71.720,00
13:05:48	71.228	71.700,00
13:06:41	313	71.730,00
13:06:42	61	71.720,00
13:06:42	25.955	71.700,00
13:07:17	304	71.690,00
13:07:48	383.513	71.670,00
13:09:13	69.744	71.690,00
13:09:13	250.779	71.700,00
13:09:13	7.507	71.660,00
13:09:13	2.000	71.650,00
13:09:13	9.897	71.640,00
13:09:13	3.980	71.630,00
13:09:43	10	71.620,00
13:09:43	4.179	71.600,00
13:10:14	1.002	71.610,00
13:10:30	320.147	71.600,00
13:11:11	10.000	71.630,00
13:13:15	3.183	71.640,00
13:14:20	6.151	71.690,00
13:14:37	11.203	71.680,00
13:14:37	6	71.660,00
13:14:51	1.602	71.670,00
13:14:54	885	71.680,00
13:15:11	197	71.650,00
13:15:27	4.139	71.680,00
13:15:29	3.483	71.690,00
13:15:29	2	71.660,00
13:15:30	17	71.670,00
13:16:20	1.683	71.650,00
13:16:26	700	71.640,00
13:16:51	555	71.670,00
13:17:48	1.288	71.640,00
13:17:52	27	71.670,00
13:18:07	678	71.630,00
13:18:32	5	71.660,00
13:18:47	1.517	71.630,00
13:20:05	4.622	71.660,00
13:20:06	956	71.690,00
13:20:26	567	71.630,00
13:20:32	50.000	71.650,00
13:20:32	45	71.630,00
13:20:38	33	71.650,00
13:21:20	2.000	71.640,00
13:21:21	2.268	71.630,00
13:22:09	1.693	71.640,00
13:22:42	2.559	71.650,00
13:23:23	907	71.640,00
13:23:42	22	71.650,00
13:24:04	4.361	71.640,00
13:24:21	3.954	71.650,00
13:24:21	2.000	71.660,00
13:24:22	1.965	71.640,00
13:25:28	1	71.650,00
13:25:37	31.255	71.640,00
13:26:21	5.878	71.630,00
13:27:08	942	71.650,00
13:27:08	25.564	71.630,00
13:28:09	420	71.610,00
13:29:01	23.257	71.600,00
13:31:16	5.649	71.610,00
13:31:57	2.560	71.620,00
13:32:07	116	71.630,00
13:32:20	2.430	71.620,00
13:32:25	6.520	71.630,00
13:33:27	3.000	71.620,00
13:33:49	3.191	71.630,00
13:34:54	10.071	71.620,00
13:34:54	15	71.630,00
13:35:10	1.144	71.620,00
13:35:46	166	71.600,00
13:35:59	2.000	71.620,00
13:38:05	6.817	71.630,00
13:39:26	870	71.620,00
13:39:29	231	71.600,00
13:41:09	3.617	71.620,00
13:43:02	1.489	71.600,00
13:45:09	328	71.620,00
13:45:14	2.483	71.600,00
13:45:26	5.000	71.590,00
13:45:35	2.173	71.600,00
13:47:29	22.913	71.590,00
13:48:04	10.194	71.600,00
13:48:40	3	71.620,00
13:49:04	7	71.600,00
13:50:09	24.587	71.620,00
13:51:09	12.238	71.630,00
13:52:41	38.712	71.620,00
13:53:20	1.000	71.600,00
13:53:27	165	71.610,00
13:53:41	2.829	71.600,00
13:53:56	1	71.610,00
13:54:01	85	71.600,00
13:54:48	1.178	71.610,00
13:54:57	50	71.600,00
13:55:06	100	71.610,00
13:55:20	33.158	71.600,00
13:55:58	41	71.570,00
13:56:50	1.887	71.600,00
13:58:00	5.173	71.570,00
13:58:00	2.327	71.560,00
13:58:11	18.331	71.600,00
13:59:49	183	71.590,00
13:59:49	101.233	71.600,00
14:02:05	119	71.580,00
14:02:05	50.278	71.600,00
14:03:43	327	71.580,00
14:04:25	227	71.550,00
14:04:31	3.808	71.570,00
14:04:31	848	71.580,00
14:04:59	13	71.590,00
14:05:02	265	71.580,00
14:05:07	2.314	71.590,00
14:05:07	27.453	71.600,00
14:05:57	19	71.610,00
14:06:04	115.749	71.630,00
14:10:48	3.560	71.640,00
14:11:03	43.626	71.650,00
14:11:18	55.116	71.680,00
14:11:32	5.414	71.670,00
14:11:46	629	71.700,00
14:11:57	3.893	71.670,00
14:13:04	255	71.680,00
14:14:25	764	71.670,00
14:15:24	2.798	71.680,00
14:15:24	26.155	71.690,00
14:15:26	3	71.680,00
14:15:26	3.881	71.690,00
14:15:26	7.361	71.700,00
14:15:29	5.626	71.690,00
14:15:29	1.444	71.680,00
14:15:29	488	71.690,00
14:15:32	8.438	71.700,00
14:15:34	442	71.690,00
14:15:50	343	71.700,00
14:16:04	154	71.710,00
14:16:04	3.014	71.720,00
14:16:04	3.175	71.690,00
14:16:04	6.834	71.720,00
14:16:04	5.070	71.700,00
14:16:04	1.713	71.720,00
14:16:04	1.348	71.690,00
14:16:04	5.235	71.700,00
14:16:04	2.080	71.690,00
14:16:05	11.943	71.700,00
14:16:07	21.227	71.690,00
14:16:56	241	71.700,00
14:18:14	1	71.680,00
14:18:40	59	71.690,00
14:18:42	8.622	71.680,00
14:18:54	7.829	71.670,00
14:19:08	4	71.660,00
14:19:09	4	71.670,00
14:19:11	10	71.680,00
14:19:12	15	71.670,00
14:19:25	1.858	71.680,00
14:19:28	2	71.670,00
14:19:28	3.756	71.680,00
14:19:29	13	71.700,00
14:19:35	1.392	71.670,00
14:19:36	111	71.680,00
14:19:36	441	71.670,00
14:19:37	1.483	71.680,00
14:19:37	74	71.670,00
14:19:37	322	71.680,00
14:19:38	257	71.660,00
14:19:39	331	71.680,00
14:20:20	8	71.700,00
14:20:26	1.156	71.660,00
14:21:16	5.887	71.680,00
14:22:03	26	71.660,00
14:22:05	407.553	71.680,00
14:22:27	633	71.660,00
14:22:27	5.264	71.680,00
14:22:54	2.695	71.670,00
14:23:22	7.214	71.680,00
14:23:51	3.004	71.670,00
14:24:09	14.281	71.680,00
14:26:11	9.885	71.670,00
14:26:11	3	71.660,00
14:26:12	49.658	71.670,00
14:26:13	9.627	71.680,00
14:26:13	9.999	71.670,00
14:26:14	10.047	71.680,00
14:26:14	4.701	71.670,00
14:26:14	8.445	71.680,00
14:26:14	5.145	71.670,00
14:26:15	32.182	71.680,00
14:26:15	1.600	71.700,00
14:26:16	7.003	71.690,00
14:26:16	10.696	71.680,00
14:27:15	24.178	71.700,00
14:27:15	15.920	71.680,00
14:27:15	4.081	71.670,00
14:27:16	19.998	71.680,00
14:27:16	4.000	71.700,00
14:27:17	12.857	71.690,00
14:27:41	12.463	71.680,00
14:27:41	5.373	71.670,00
14:27:42	6	71.690,00
14:27:42	628	71.700,00
14:27:42	1	71.680,00
14:28:04	1.765	71.710,00
14:28:51	1	71.680,00
14:28:52	242	71.710,00
14:28:52	908	71.720,00
14:28:52	1.000	71.730,00
14:28:52	539	71.740,00
14:28:52	2.228	71.750,00
14:28:53	139	71.740,00
14:28:53	139	71.710,00
14:28:53	136	71.700,00
14:28:53	602	71.710,00
14:28:53	202	71.720,00
14:28:53	139	71.710,00
14:29:02	334	71.700,00
14:29:02	5.316	71.710,00
14:29:34	2.512	71.680,00
14:29:46	2.044	71.700,00
14:30:09	3.387	71.680,00
14:30:09	3.845	71.690,00
14:30:51	609	71.720,00
14:30:52	2.772	71.750,00
14:30:52	29.236	71.770,00
14:30:52	2.983	71.750,00
14:30:52	42.049	71.700,00
14:30:52	400	71.770,00
14:30:52	4.000	71.710,00
14:30:54	139	71.720,00
14:30:55	4.439	71.690,00
14:30:56	346	71.680,00
14:30:58	9.882	71.660,00
14:31:10	500	71.690,00
14:31:13	100	71.670,00
14:31:13	100	71.660,00
14:31:36	14.652	71.670,00
14:31:37	1	71.690,00
14:32:33	1.412	71.660,00
14:32:33	163	71.690,00
14:32:44	10.937	71.660,00
14:33:34	86.207	71.690,00
14:35:46	2.576	71.680,00
14:35:55	8	71.670,00
14:35:59	5	71.680,00
14:36:04	1	71.670,00
14:36:04	49	71.680,00
14:36:09	228	71.700,00
14:36:19	73.412	71.670,00
14:36:21	3.053	71.660,00
14:36:22	9.841	71.670,00
14:36:22	2.400	71.690,00
14:36:22	47.418	71.700,00
14:36:22	8.064	71.670,00
14:36:22	193	71.660,00
14:36:22	4.392	71.670,00
14:36:22	2.867	71.660,00
14:36:22	34.313	71.670,00
14:36:23	2.126	71.690,00
14:36:23	385	71.700,00
14:36:28	22.110	71.680,00
14:36:45	7.688	71.670,00
14:37:00	4	71.700,00
14:37:26	1	71.720,00
14:37:26	3.921	71.730,00
14:38:19	2.788	71.720,00
14:38:33	576	71.740,00
14:38:43	121	71.720,00
14:38:43	136	71.730,00
14:38:43	4	71.740,00
14:38:43	95	71.720,00
14:39:23	9.539	71.710,00
14:40:45	2.000	71.720,00
14:40:55	757	71.710,00
14:41:15	18.000	71.720,00
14:41:44	1.758	71.780,00
14:41:44	1.758	71.730,00
14:42:02	1.402	71.780,00
14:42:06	35.755	71.720,00
14:42:11	4.705	71.700,00
14:42:12	1.402	71.710,00
14:42:13	14	71.720,00
14:42:22	1.660	71.770,00
14:42:22	1.660	71.710,00
14:43:05	15.338	71.700,00

VOLVER AL INICIO

14:43:29	2.092	71.750,00
14:43:39	21.494	71.700,00
14:44:15	700	71.740,00
14:44:17	210.494	71.700,00
14:45:09	3.922	71.650,00
14:45:09	400	71.640,00
14:45:09	7.493	71.630,00
14:45:09	2.485	71.620,00
14:45:29	6.366	71.650,00
14:45:29	22.590	71.680,00
14:45:29	7.332	71.700,00
14:46:19	14.118	71.680,00
14:46:29	2	71.700,00
14:46:30	35.343	71.680,00
14:48:21	39.000	71.700,00
14:48:23	74.819	71.680,00
14:48:53	1	71.710,00
14:49:04	35.213	71.680,00
14:50:27	535	71.690,00
14:50:27	236	71.700,00
14:50:44	70.844	71.690,00
14:51:37	284	71.700,00
14:51:42	8.449	71.680,00
14:52:42	125	71.710,00
14:54:17	20.456	71.680,00
14:56:32	24.646	71.710,00
14:58:19	540	71.700,00
14:58:30	2.000	71.720,00
14:58:46	7.749	71.700,00
15:00:06	7.481	71.720,00
15:00:06	108	71.740,00
15:00:06	2.213	71.720,00
15:00:06	21	71.740,00
15:00:06	6.456	71.720,00
15:00:07	5.710	71.700,00
15:00:33	1.000	71.740,00
15:00:48	6	71.700,00
15:01:05	400	71.740,00
15:01:13	4.396	71.700,00
15:02:02	1.079	71.740,00
15:02:03	1.714	71.700,00
15:02:03	199	71.740,00
15:02:03	859	71.710,00
15:02:04	6.083	71.740,00
15:02:05	3.328	71.710,00
15:02:05	348	71.750,00
15:02:05	17.797	71.710,00
15:02:05	2.290	71.750,00
15:02:06	1	71.710,00
15:02:06	2.031	71.750,00
15:02:06	5.662	71.700,00
15:02:07	3.141	71.710,00
15:02:07	13.223	71.700,00
15:02:08	4.848	71.680,00
15:02:08	4.473	71.700,00
15:02:09	9.175	71.710,00
15:02:10	199	71.680,00
15:02:10	5.523	71.710,00
15:02:10	6.283	71.690,00
15:02:10	3.980	71.680,00
15:02:10	3.980	71.710,00
15:02:11	3.976	71.700,00
15:02:13	7.980	71.680,00
15:02:21	20.000	71.700,00
15:02:24	148	71.670,00
15:02:37	6.395	71.650,00
15:02:47	200.000	71.660,00
15:02:47	799	71.650,00
15:02:51	89	71.660,00
15:02:51	857	71.670,00
15:02:51	49.054	71.680,00
15:02:56	4.483	71.660,00
15:03:11	1.995	71.650,00
15:03:13	5.443	71.670,00
15:03:17	4.171	71.680,00
15:03:18	4.449	71.700,00
15:03:18	171	71.710,00
15:03:18	80.947	71.700,00
15:03:30	195	71.710,00
15:03:31	189	71.700,00
15:03:31	172	71.710,00
15:03:42	2.883	71.700,00
15:03:55	1.246	71.710,00
15:04:09	11.459	71.700,00
15:04:11	8	71.720,00
15:04:18	100.007	71.700,00
15:04:18	15.919	71.680,00
15:04:18	4	71.670,00
15:04:19	4.000	71.680,00
15:04:40	1	71.670,00
15:04:44	688	71.680,00
15:04:46	237	71.660,00
15:05:02	123	71.620,00
15:05:04	3.575	71.670,00
15:05:04	568	71.700,00
15:05:09	3.018	71.690,00
15:05:09	178.171	71.700,00
15:05:45	1.015	71.720,00
15:05:45	3.148	71.730,00
15:05:46	1.194	71.700,00
15:05:47	14	71.680,00
15:05:53	14	71.710,00
15:05:58	4.910	71.700,00
15:05:59	1.202	71.690,00
15:06:11	147	71.700,00
15:06:29	5.775	71.670,00
15:06:39	2.841	71.660,00
15:06:39	957	71.700,00
15:06:39	17.472	71.670,00
15:06:40	957	71.660,00
15:06:40	4.542	71.670,00
15:06:40	1.784	71.690,00
15:06:40	3.556	71.670,00
15:06:40	170	71.660,00
15:06:40	3.550	71.640,00
15:06:41	1.255	71.690,00
15:06:41	7.808	71.630,00
15:06:43	1.256	71.660,00
15:06:44	1.255	71.630,00
15:06:50	150	71.680,00
15:06:56	419	71.630,00
15:07:06	323	71.680,00
15:07:06	65	71.700,00
15:07:12	2.313	71.670,00
15:07:12	91	71.730,00
15:09:36	3	71.640,00
15:09:56	5.446	71.670,00
15:09:57	4.264	71.680,00
15:09:57	143	71.670,00
15:09:57	142	71.660,00
15:10:42	277	71.670,00
15:10:43	1	71.660,00
15:10:46	634	71.650,00
15:11:43	1	71.640,00
15:11:49	227	71.690,00
15:11:57	689	71.680,00
15:12:18	15.000	71.650,00
15:12:19	2.999	71.640,00
15:12:20	139	71.650,00
15:12:50	1.649	71.620,00
15:12:50	7.654	71.650,00
15:12:53	883	71.620,00
15:13:00	731	71.650,00
15:13:06	132	71.660,00
15:13:27	25.218	71.650,00
15:13:36	1.311	71.660,00
15:13:38	17.333	71.650,00
15:13:50	515	71.660,00
15:13:51	27.912	71.650,00
15:14:13	200.364	71.660,00
15:14:18	20.622	71.650,00
15:14:21	382	71.660,00
15:14:25	235.438	71.650,00
15:16:04	305	71.680,00
15:16:06	3.801	71.650,00
15:16:10	912	71.680,00
15:16:51	1.511	71.650,00
15:17:26	45	71.640,00
15:18:27	346	71.680,00
15:19:40	59.177	71.670,00
15:24:31	1.520	71.640,00
15:25:05	2.569	71.660,00
15:25:08	513	71.640,00
15:25:08	1.025	71.620,00
15:25:14	26.014	71.640,00
15:25:35	1.368	71.660,00
15:26:09	4.801	71.670,00
15:26:12	10.000	71.640,00
15:26:24	151	71.660,00
15:27:17	6.918	71.650,00
15:27:45	97	71.660,00
15:28:04	8.046	71.650,00
15:28:21	2.769	71.660,00
15:28:45	5.058	71.650,00
15:29:03	237	71.640,00
15:29:05	302	71.650,00
15:29:05	215	71.660,00
15:29:05	1.115	71.650,00
15:29:06	2.000	71.640,00
15:29:10	275	71.650,00
15:29:30	1.652	71.660,00
15:30:06	1.137	71.670,00
15:30:31	1.400	71.650,00
15:30:39	5.080	71.620,00
15:30:49	24.595	71.650,00
15:31:41	14	71.630,00
15:32:12	1.947	71.670,00
15:32:15	558	71.660,00
15:32:21	418	71.630,00
15:32:22	648	71.660,00
15:32:34	1.005	71.680,00
15:32:54	89	71.660,00
15:33:06	700	71.680,00
15:33:09	9.277	71.660,00
15:33:29	19.178	71.680,00
15:34:19	4.004	71.650,00
15:34:19	3.270	71.660,00
15:34:48	4.721	71.640,00
15:35:10	7.298	71.660,00
15:35:12	6	71.630,00
15:35:19	35.307	71.650,00
15:35:37	104.959	71.640,00
15:35:56	93	71.630,00
15:36:16	23.474	71.620,00
15:36:32	11.994	71.600,00
15:37:09	78.715	71.610,00
15:37:33	8.842	71.620,00
15:38:13	120	71.610,00
15:38:38	1.110	71.640,00
15:39:42	424.958	71.610,00
15:40:13	70	71.600,00
15:40:23	3.348	71.590,00
15:40:30	65	71.580,00
15:40:57	74.972	71.600,00
15:41:15	154	71.580,00
15:41:32	2.500	71.570,00
15:41:56	3.936	71.580,00
15:43:12	799	71.610,00
15:43:33	521	71.630,00
15:43:59	2	71.570,00
15:44:05	200	71.610,00
15:44:10	13.325	71.570,00
15:44:17	4.942	71.560,00
15:44:56	314	71.590,00
15:45:02	1.456	71.550,00
15:45:03	984	71.560,00
15:45:04	26.908	71.550,00
15:45:15	4.319	71.600,00
15:45:16	4.000	71.570,00
15:45:18	211	71.560,00
15:45:23	1	71.550,00
15:45:25	27.946	71.570,00
15:45:26	36.821	71.580,00
15:46:42	61.924	71.550,00
15:47:12	68.141	71.580,00
15:47:33	7.815	71.540,00
15:47:44	4	71.520,00
15:47:44	36.553	71.510,00
15:47:59	110	71.520,00
15:48:01	159	71.550,00
15:48:52	1.711	71.540,00
15:49:07	5.269	71.520,00
15:49:24	6.955	71.570,00
15:50:13	149	71.520,00
15:50:39	5.483	71.550,00
15:51:20	4.116	71.520,00
15:52:07	3.630	71.510,00
15:52:10	58.873	71.550,00
15:52:26	6.801	71.580,00
15:52:32	2.512	71.590,00
15:52:33	30.000	71.600,00
15:52:41	762	71.610,00
15:52:41	7.332	71.620,00
15:52:41	142.768	71.630,00
15:52:51	102.288	71.650,00
15:52:59	14.950	71.680,00
15:53:00	10	71.650,00
15:53:00	5.457	71.680,00
15:53:00	4.400	71.660,00
15:53:00	167.457	71.650,00
15:53:15	15.000	71.670,00
15:53:18	25.300	71.650,00
15:53:18	71	71.670,00
15:53:18	4.086	71.680,00
15:53:18	15.302	71.740,00
15:53:18	6.928	71.650,00
15:53:18	2.000	71.660,00
15:53:18	63.034	71.650,00
15:53:23	40	71.680,00
15:53:23	377	71.710,00
15:53:24	137.943	71.650,00
15:53:33	2.004	71.670,00
15:53:33	2	71.660,00
15:53:33	2	71.680,00
15:53:33	1.998	71.660,00
15:53:36	1.384	71.650,00
15:53:40	140.688	71.640,00
15:53:53	5.292	71.650,00
15:53:54	95.103	71.640,00
15:54:02	40.265	71.660,00
15:54:03	24.209	71.640,00
15:54:05	2.000	71.630,00
15:54:06	186	71.620,00
15:54:09	2.000	71.650,00
15:54:10	1.062	71.620,00
15:54:22	10.299	71.600,00
15:54:27	77.899	71.630,00
15:54:36	689	71.670,00
15:54:37	15.360	71.630,00
15:54:37	200	71.640,00
15:54:38	146.666	71.630,00
15:55:02	14.641	71.640,00
15:55:09	3.274	71.630,00
15:55:22	129	71.610,00
15:55:59	5.568	71.600,00
15:56:49	1.162	71.630,00
15:58:31	37.066	71.640,00
15:58:42	4.493	71.610,00
15:59:34	14.748	71.600,00
15:59:59	807	71.610,00
15:59:59	2.528	71.640,00
16:00:17	3.862	71.630,00
16:01:33	1.996	71.600,00
16:01:35	496	71.630,00
16:01:37	1.584	71.640,00
16:02:20	45.047	71.600,00
16:03:08	243	71.560,00
16:03:20	27.952	71.550,00
16:03:36	2.339	71.590,00
16:03:36	136	71.600,00
16:03:36	3.178	71.630,00
16:03:37	2.000	71.590,00
16:03:38	106	71.560,00
16:03:38	4	71.630,00
16:03:38	4	71.560,00
16:03:39	140	71.590,00
16:03:40	6	71.560,00
16:03:41	350	71.620,00
16:03:43	350	71.570,00
16:03:43	3.460	71.550,00
16:03:50	3.233	71.620,00
16:03:50	3.233	71.560,00
16:03:56	18.588	71.550,00
16:04:10	417	71.620,00
16:04:11	417	71.550,00
16:04:17	25.198	71.620,00
16:04:32	11.730	71.570,00
16:04:44	10.861	71.580,00
16:04:44	6.452	71.570,00
16:05:14	562	71.580,00
16:05:31	400	71.550,00
16:05:31	593	71.560,00
16:05:46	7	71.550,00
16:05:49	196	71.540,00
16:05:54	15.033	71.530,00
16:07:42	893	71.540,00
16:07:52	62.735	71.530,00
16:09:44	20.000	71.540,00
16:10:04	689	71.550,00
16:10:23	150	71.530,00
16:10:39	37.115	71.540,00
16:10:52	75	71.530,00
16:11:12	210	71.520,00
16:11:21	3.178	71.510,00
16:11:42	10	71.600,00
16:12:04	12.064	71.510,00
16:12:04	725	71.560,00
16:12:04	21.156	71.510,00
16:12:10	2.771	71.560,00
16:12:10	6.420	71.570,00
16:12:13	376	71.580,00
16:12:13	512	71.520,00
16:12:47	33	71.560,00
16:12:54	1.633	71.510,00
16:12:55	574	71.550,00
16:12:55	367	71.560,00
16:12:55	1.030	71.580,00
16:12:55	367	71.510,00
16:12:58	300	71.570,00
16:13:04	2.300	71.510,00
16:13:11	9	71.520,00
16:13:11	11.263	71.510,00
16:13:55	421	71.550,00
16:13:55	273	71.510,00
16:14:07	2.116	71.500,00
16:14:08	500	71.520,00
16:14:41	340	71.550,00
16:15:04	996	71.480,00
16:15:05	2.813	71.490,00
16:15:14	1.064	71.480,00
16:15:23	300	71.550,00
16:15:24	43.176	71.470,00
16:15:44	68	71.550,00
16:15:45	1.575	71.470,00
16:15:46	600	71.550,00
16:16:13	7	71.490,00
16:16:14	300	71.550,00
16:16:29	300	71.540,00
16:16:47	1.215	71.510,00
16:18:01	301	71.500,00
16:18:09	1.451	71.490,00
16:18:19	1.878	71.480,00
16:18:35	30.345	71.460,00
16:19:24	550	71.410,00
16:19:35	2.813	71.450,00
16:19:45	329	71.440,00
16:20:35	192	71.430,00
16:20:36	57	71.420,00
16:20:47	20	71.430,00
16:20:51	9.331	71.400,00
16:20:53	430	71.430,00
16:21:21	700	71.400,00
16:22:04	2.756	71.430,00
16:22:19	1.200	71.410,00
16:22:32	1	71.430,00
16:22:34	2	71.410,00
16:22:57	5.559	71.430,00
16:23:05	1.283	71.440,00
16:23:33	4.441	71.530,00
16:24:21	42	71.470,00
16:24:51	280	71.530,00
16:24:58	12	71.510,00
16:24:58	6.867	71.530,00
16:27:06	1.029	71.520,00
16:28:15	52	71.490,00
16:29:47	23.648	71.480,00
16:29:56	1.000	71.510,00
16:30:00	1.698	71.520,00
16:30:19	128.471	71.530,00
16:30:30	10	71.490,00
16:30:57	1.197	71.530,00
16:32:53	200	71.500,00
16:33:07	1	71.530,00
16:33:33	3.790	71.500,00
16:33:41	92.605	71.480,00
16:34:53	1.000	71.490,00
16:35:30	10.000	71.480,00
16:35:31	2.590	71.490,00
16:35:56	100	71.480,00
16:36:00	84.869	71.490,00
16:36:53	1.119	71.510,00
16:37:04	10.000	71.480,00
16:37:33	1.197	71.510,00
16:37:46	5.500	71.480,00
16:38:42	5	71.510,00
16:39:08	223	71.480,00
16:39:30	848	71.490,00
16:39:42	449	71.510,00
16:39:49	10.420	71.520,00
16:40:27	5.095	71.530,00
16:40:35	15.869	71.550,00
16:41:03	820	71.520,00
16:41:15	7.030	71.530,00
16:41:15	17.325	71.550,00
16:42:11	200	71.560,00
16:42:11	5.445	71.580,00
16:42:16	10	71.520,00
16:42:18	115.166	71.580,00
16:42:49	286	71.590,00
16:42:59	25.010	71.580,00
16:43:09	500	71.590,00
16:43:12	1.997	71.580,00
16:43:28	1.126	71.590,00
16:43:37	54.220	71.580,00
16:44:26	25.770	71.600,00
16:45:19	475	71.630,00
16:45:26	18.470	71.600,00
16:47:01	331	71.620,00
16:47:06	44	71.600,00
16:47:07	475	71.620,00
16:47:15	56.090	71.600,00
16:47:40	228	71.620,00
16:47:47	10	71.580,00
16:47:54	3	71.620,00
16:48:02	10	71.580,00
16:48:10	1.963	71.620,00
16:48:17	10	71.510,00
16:48:49	1.942	71.530,00
16:49:08	30	71.550,00
16:49:44	100	71.600,00
16:49:57	10	71.550,00
16:50:13	1.500	71.620,00
16:50:15	30	71.550,00
16:50:57	100	71.600,00
16:50:57	9.450	71.620,00
16:50:58	68.589	71.600,00
16:51:41	115	71.620,00
16:51:51	10	71.600,00
16:52:04	1.531	71.620,00
16:52:04	200	71.630,00
16:52:04	7.000	71.640,00
16:52:04	167.041	71.650,00
16:52:43	829	71.680,00
16:53:16	10	71.600,00
16:54:13	10	71.650,00
16:54:25	1.040	71.670,00
16:55:06	10.000	71.660,00
16:55:14	181.058	71.650,00
16:56:04	53	71.660,00
16:56:14	18.942	71.650,00
16:56:25	5.576	71.660,00
16:56:55	20	71.600,00
16:56:56	110.006	71.640,00
16:56:56	39.994	71.650,00
17:00:02	446	71.530,00
	P. Cierre	71.530,00
	15.015.629	71.669,378
	Inm.	c/a: 71.620,00
11:00:04	3.640	71.600,00
11:00:15	249	71.500,00
11:00:36	2.428	71.620,00
11:00:36	1.477	71.630,00
11:00:36	951	71.620,00
11:00:42	2.000	71.610,00
11:00:42	3.000	71.620,00
11:00:59	102	71.500,00
11:00:59	298	71.470,00
11:01:31	9	71.610,00
11:01:31	2	71.600,00
11:01:55	3.296	71.640,00
11:02:10	533	71.720,00
11:02:18	1	71.700,00
11:02:30	283	71.760,00
11:02:54	1	71.790,00
11:02:54	17.000	71.800,00
11:02:54	1.181	71.810,00
11:02:59	117.299	71.800,00
11:03:27	1.560	71.810,00
11:03:27	2.041	71.840,00
11:03:29	23.788	71.800,00
11:03:46	11.629	71.840,00
11:03:58	5.692	71.800,00
11:04:21	167	71.830,00
11:04:21	2.194	71.800,00
11:04:44	2.427	71.820,00
11:04:44	2.780	71.800,00
11:04:52	96	71.820,00
11:04:54	270	71.810,00
11:04:54	86.526	71.800,00
11:05:09	24	71.770,00
11:05:09	24	71.800,00
11:05:10	1.117	71.770,00
11:05:10	834	71.760,00
11:05:10	703	71.710,00
11:05:10	832	71.700,00
11:05:10	22.844	71.600,00
11:05:12	382	71.800,00
11:05:12	82	71.770,00
11:05:12	164	71.800,00
11:05:12	82	71.770,00
11:05:12	82	71.800,00
11:05:12	1.154	71.770,00
11:05:15	1.043	71.760,00
11:05:15	230	71.740,00
11:05:15	444	71.720,00
11:05:15	35.523	71.600,00
11:05:16	4.166	71.800,00
11:05:21	5.000	71.770,00
11:06:13	14.315	71.800,00
11:06:23	2.323	71.750,00
11:06:23	1.833	71.800,00
11:06:43	83	71.760,00
11:06:44	83	71.800,00
11:06:44	169	71.760,00
11:06:45	62	71.790,00
11:06:45	354	71.800,00
11:06:45	3	71.790,00
11:06:46	87.633	71.800,00
11:07:03	32	71.820,00
11:07:03	168	71.840,00
11:07:05	400	71.850,00
11:07:05	300	71.860,00
11:07:05	3.435	71.800,00
11:07:20	162	71.920,00
11:07:20	680	71.930,00
11:07:21	2.100	71.940,00
11:07:23	1.544	71.900,00
11:07:23	2.904	71.940,00
11:07:23	267	71.950,00
11:07:23	8.414	71.960,00
11:07:23	4.794	71.970,00
11:07:23	862	71.980,00
11:07:24	1.864	71.950,00
11:07:24	1.034	71.940,00
11:07:25	727	71.950,00
11:07:25	307	71.940,00
11:07:25	2.679	71.920,00
11:07:26	2.679	71.950,00
11:07:34	1.000	72.000,00
11:07:34	2.300	72.010,00
11:07:37	62	72.000,00
11:07:41	552	72.010,00
11:07:41	83	71.960,00
11:07:42	550	72.010,00
11:07:42	556	72.030,00
11:07:47	82	71.980,00
11:07:48	67	71.960,00
11:07:48	82	71.950,00
11:07:48	356	71.940,00
11:07:48	3.956	71.930,00
11:07:48	4.127	71.920,00
11:07:48	82	71.890,00
11:07:48	25.500	71.870,00
11:07:51	62	71.940,00
11:07:51	3.527	71.970,00
11:08:00	51	71.920,00
11:08:00	721	71.910,00
11:08:04	1	71.900,00
11:08:04	335	71.830,00
11:08:04	76	71.810,00
11:08:05	4.197	71.940,00
11:08:12	6	71.860,00
11:08:13	5.448	71.810,00
11:08:13	2.523	71.800,00
11:08:13	4.197	71.820,00
11:08:14	2.664	71.860,00
11:08:15	1.861	71.820,00
11:08:20	208	71.890,00
11:08:20	231	71.920,00
11:08:20	3.731	71.930,00
11:08:49	250.051	71.870,00
11:10:34	72	71.810,00
11:10:51	4.534	71.800,00
11:11:01	136	71.810,00
11:11:12	2.858	71.780,00
11:11:12	2.938	71.770,00
11:11:12	8.406	71.750,00
11:11:12	970	71.730,00
11:11:12	145	71.710,00
11:11:12	1.683	71.700,00
11:11:14	1.745	71.800,00
11:11:25	1.482	71.820,00
11:11:39	387	71.770,00
11:11:42	43	71.820,00
11:11:42	116	71.830,00
11:12:24	962	71.800,00
11:12:32	1.814	71.770,00
11:12:32	1.814	71.750,00
11:12:32	881	71.700,00
11:12:33	566	71.800,00
11:12:34	173	71.760,00
11:12:45	2.800	71.710,00
11:12:48	450	71.750,00
11:14:08	44.833	71.720,00

VOLVER AL INICIO

11:14:21	60	71.710,00
11:14:33	18	71.720,00
11:14:38	2.789	71.700,00
11:14:41	1.398	71.710,00
11:14:41	9.667	71.720,00
11:14:53	6.000	71.750,00
11:15:22	179	71.800,00
11:16:08	1.590	71.760,00
11:16:21	51	71.800,00
11:16:44	37	71.760,00
11:17:13	1.178	71.800,00
11:17:41	4.093	71.760,00
11:18:09	15	71.750,00
11:18:25	219	71.740,00
11:18:28	534	71.730,00
11:18:29	808	71.700,00
11:18:32	181	71.740,00
11:18:34	23	71.730,00
11:18:41	389	71.710,00
11:18:41	64	71.720,00
11:18:41	19	71.730,00
11:18:45	191	71.710,00
11:18:46	6.740	71.700,00
11:19:09	10.260	71.740,00
11:19:09	4.138	71.710,00
11:19:31	927	71.730,00
11:19:34	216	71.710,00
11:19:34	1.172	71.700,00
11:19:53	3	71.710,00
11:20:09	6.987	71.700,00
11:20:34	143	71.680,00
11:20:54	941	71.700,00
11:21:19	1	71.740,00
11:21:24	3.259	71.700,00
11:21:25	4.100	71.680,00
11:22:13	17.202	71.700,00
11:22:31	4.000	71.670,00
11:22:31	418	71.660,00
11:22:31	1.140	71.650,00
11:22:32	69	71.660,00
11:22:38	1.066	71.700,00
11:22:46	1.869	71.680,00
11:22:49	362	71.670,00
11:23:18	44.097	71.660,00
11:24:43	917	71.650,00
11:24:46	138	71.660,00
11:24:53	105	71.650,00
11:25:18	2.583	71.660,00
11:26:29	371	71.640,00
11:26:47	3.008	71.660,00
11:28:20	33	71.640,00
11:28:29	628	71.660,00
11:28:29	628	71.640,00
11:28:42	2.025	71.660,00
11:28:42	8.257	71.640,00
11:28:52	1.409	71.630,00
11:28:52	3.066	71.620,00
11:28:52	3.906	71.610,00
11:28:52	2.566	71.600,00
11:28:52	1.591	71.510,00
11:28:56	1.707	71.630,00
11:29:02	7.311	71.600,00
11:29:02	4.190	71.590,00
11:29:02	4.191	71.580,00
11:29:02	1.386	71.620,00
11:29:04	850	71.600,00
11:29:05	4.473	71.630,00
11:29:05	12.911	71.650,00
11:29:05	4	71.670,00
11:29:05	4.395	71.690,00
11:29:05	3.631	71.710,00
11:29:05	11.342	71.760,00
11:29:06	4.473	71.650,00
11:29:06	335	71.660,00
11:29:06	8.106	71.690,00
11:29:06	8.375	71.650,00
11:29:06	7.155	71.640,00
11:29:07	4	71.650,00
11:29:07	169	71.630,00
11:29:07	2.732	71.650,00
11:29:07	3.240	71.660,00
11:29:07	5.392	71.680,00
11:29:07	6.710	71.690,00
11:29:07	215	71.770,00
11:29:08	3.516	71.690,00
11:29:09	340	71.680,00
11:29:09	2	71.740,00
11:29:09	3.116	71.680,00
11:29:09	10.377	71.690,00
11:29:10	3.226	71.650,00
11:29:23	536	71.680,00
11:29:23	429	71.670,00
11:29:43	168	71.680,00
11:29:55	1.122	71.670,00
11:30:19	5.010	71.680,00
11:30:19	10.125	71.700,00
11:30:19	7.272	71.680,00
11:30:19	528	71.670,00
11:30:19	8.075	71.650,00
11:30:20	7.726	71.640,00
11:30:20	5	71.650,00
11:30:20	304	71.640,00
11:30:20	7.726	71.650,00
11:30:21	304	71.670,00
11:30:21	2.096	71.680,00
11:30:21	2.321	71.690,00
11:30:21	3.972	71.700,00
11:30:21	360	71.660,00
11:30:22	259	71.630,00
11:30:22	4.960	71.620,00
11:30:26	619	71.630,00
11:30:26	259	71.640,00
11:30:26	3.980	71.650,00
11:30:32	1.257	71.610,00
11:30:32	1	71.590,00
11:30:32	1.257	71.530,00
11:30:33	1	71.600,00
11:30:37	1.257	71.580,00
11:30:57	14.097	71.570,00
11:30:58	254	71.540,00
11:30:58	1.145	71.530,00
11:31:27	3.983	71.570,00
11:31:36	170	71.590,00
11:31:49	2.946	71.570,00
11:32:11	20	71.590,00
11:32:14	109.962	71.570,00
11:32:20	100.270	71.590,00
11:33:59	1.454	71.580,00
11:34:00	19.540	71.590,00
11:34:18	16.000	71.580,00
11:34:19	1.408	71.600,00
11:35:53	97	71.620,00
11:36:13	81	71.600,00
11:36:13	205	71.580,00
11:36:13	4.740	71.570,00
11:36:18	170	71.600,00
11:36:50	139	71.570,00
11:36:52	10	71.610,00
11:37:24	4	71.550,00
11:37:31	306	71.460,00
11:37:58	6.426	71.540,00
11:38:10	572	71.460,00
11:38:17	13.574	71.540,00
11:38:17	8.457	71.550,00
11:38:17	433	71.540,00
11:38:48	3.505	71.530,00
11:38:48	3.505	71.540,00
11:38:49	9.847	71.530,00
11:39:19	292	71.540,00
11:39:54	93	71.560,00
11:39:56	46	71.570,00
11:40:50	77	71.580,00
11:41:17	49	71.550,00
11:41:27	1.825	71.590,00
11:41:27	3.300	71.600,00
11:41:30	1.825	71.580,00
11:41:36	571	71.600,00
11:41:36	4.202	71.610,00
11:41:51	67	71.580,00
11:42:11	54	71.610,00
11:42:12	3.870	71.600,00
11:42:41	100	71.610,00
11:43:20	1.641	71.630,00
11:44:51	3	71.650,00
11:44:51	3	71.640,00
11:44:53	266	71.660,00
11:44:53	266	71.650,00
11:44:56	851	71.660,00
11:45:52	4.716	71.640,00
11:46:16	5.659	71.630,00
11:46:33	1.249	71.600,00
11:46:58	256	71.610,00
11:46:58	2.164	71.630,00
11:47:22	7	71.600,00
11:47:34	400	71.640,00
11:47:34	4.136	71.650,00
11:47:39	412	71.640,00
11:47:44	4	71.630,00
11:47:53	17.258	71.640,00
11:50:18	337	71.600,00
11:50:30	291	71.630,00
11:50:41	100	71.600,00
11:50:50	216	71.630,00
11:51:04	1	71.640,00
11:51:47	511	71.600,00
11:51:58	4.271	71.640,00
11:52:24	276	71.630,00
11:52:26	21.182	71.600,00
11:54:18	4.191	71.580,00
11:54:18	419	71.560,00
11:54:18	7.318	71.550,00
11:54:18	2.711	71.540,00
11:54:26	4.075	71.520,00
11:54:27	370	71.570,00
11:54:29	3.118	71.580,00
11:54:34	423	71.520,00
11:54:37	423	71.580,00
11:54:46	5.914	71.590,00
11:54:58	31	71.600,00
11:55:18	37	71.580,00
11:55:23	5.070	71.550,00
11:55:34	31	71.600,00
11:55:52	100	71.550,00
11:56:01	830	71.590,00
11:56:01	1.000	71.520,00
11:56:04	2.634	71.580,00
11:56:41	11.861	71.530,00
11:56:51	169	71.560,00
11:56:51	6.530	71.580,00
11:57:12	2.534	71.540,00
11:57:33	14	71.570,00
11:57:41	1.119	71.550,00
11:57:48	65	71.570,00
11:57:53	772	71.550,00
11:57:53	418	71.540,00
11:57:53	516	71.530,00
11:57:53	161	71.520,00
11:57:53	6.233	71.480,00
11:57:54	1.190	71.570,00
11:58:01	35	71.580,00
11:58:13	23.398	71.560,00
11:58:28	9.572	71.540,00
11:58:28	3.090	71.560,00
11:58:55	300	71.550,00
11:59:05	844	71.540,00
11:59:28	7.275	71.530,00
11:59:58	253	71.520,00
12:00:03	156	71.490,00
12:00:04	532	71.520,00
12:00:11	2.859	71.490,00
12:00:35	1.404	71.520,00
12:00:58	14.861	71.530,00
12:01:06	4.485	71.520,00
12:01:25	96.191	71.530,00
12:01:52	10	71.520,00
12:01:52	10	71.510,00
12:01:52	270	71.520,00
12:01:52	280	71.510,00
12:01:52	260	71.490,00
12:01:53	125.409	71.530,00
12:02:35	1	71.560,00
12:03:37	864	71.580,00
12:03:42	3.806	71.610,00
12:03:42	236	71.630,00
12:03:42	1.894	71.640,00
12:03:42	3.699	71.700,00
12:03:42	5.776	71.590,00
12:04:09	125	71.580,00
12:04:09	2.625	71.570,00
12:04:48	11.252	71.580,00
12:05:58	222	71.600,00
12:06:36	1.838	71.550,00
12:07:47	20.018	71.620,00
12:08:25	9.781	71.630,00
12:08:47	337	71.550,00
12:11:20	1.003	71.560,00
12:12:14	1.420	71.580,00
12:12:15	1.236	71.590,00
12:12:31	233	71.580,00
12:12:52	167	71.590,00
12:13:28	2.000	71.600,00
12:13:28	1.421	71.620,00
12:13:28	579	71.630,00
12:13:29	10.883	71.640,00
12:13:33	3.712	71.620,00
12:14:17	960	71.680,00
12:14:30	2	71.660,00
12:14:30	2	71.680,00
12:14:30	2	71.690,00
12:14:55	503	71.680,00
12:15:01	3	71.620,00
12:15:03	3	71.670,00
12:15:08	288	71.680,00
12:15:08	4.083	71.610,00
12:15:08	2.811	71.600,00
12:15:08	297	71.630,00
12:15:08	8.081	71.640,00
12:15:09	633	71.690,00
12:15:09	397	71.700,00
12:15:42	4	71.650,00
12:15:42	4	71.670,00
12:15:48	619	71.630,00
12:15:48	205	71.620,00
12:15:48	205	71.610,00
12:15:48	3	71.560,00
12:15:48	3.204	71.670,00
12:15:49	2.176	71.650,00
12:16:16	2.174	71.620,00
12:16:18	144	71.600,00
12:16:18	2.160	71.590,00
12:16:50	1.288	71.620,00
12:16:50	884	71.640,00
12:17:39	77	71.620,00
12:17:42	1.570	71.630,00
12:17:49	256	71.580,00
12:18:25	76.772	71.650,00
12:18:47	291	71.690,00
12:18:53	1.447	71.670,00
12:19:00	14.755	71.660,00
12:19:14	2.860	71.690,00
12:19:18	2.673	71.660,00
12:19:24	2.201	71.690,00
12:19:25	593	71.660,00
12:19:25	2.201	71.690,00
12:19:25	1.608	71.670,00
12:19:25	1.200	71.660,00
12:19:25	1.128	71.670,00
12:19:26	997	71.660,00
12:19:30	1.394	71.690,00
12:19:35	1.062	71.660,00
12:19:54	173	71.620,00
12:19:55	4.811	71.610,00
12:20:21	173	71.620,00
12:20:21	8.204	71.640,00
12:20:31	802	71.580,00
12:21:03	4.704	71.630,00
12:22:18	400	71.590,00
12:22:18	6.638	71.580,00
12:22:50	173	71.660,00
12:22:50	173	71.610,00
12:22:50	593	71.670,00
12:23:04	551	71.690,00
12:23:46	22.485	71.610,00
12:24:07	772	71.680,00
12:24:12	108	71.610,00
12:24:17	1.428	71.680,00
12:24:18	69	71.610,00
12:24:25	7	71.680,00
12:24:34	8.000	71.670,00
12:24:34	23.949	71.680,00
12:24:34	2.444	71.690,00
12:24:34	38	71.650,00
12:24:35	134	71.670,00
12:24:35	34.393	71.690,00
12:24:36	5.000	71.670,00
12:24:36	87.163	71.690,00
12:24:38	2.866	71.670,00
12:24:39	8.020	71.690,00
12:24:39	1.784	71.660,00
12:24:41	272	71.650,00
12:24:48	478	71.620,00
12:24:48	272	71.650,00
12:24:50	7.950	71.660,00
12:24:52	15.901	71.680,00
12:24:52	11.442	71.690,00
12:24:52	115	71.620,00
12:24:52	7.050	71.690,00
12:24:53	4.456	71.660,00
12:24:53	29.155	71.690,00
12:24:58	22	71.660,00
12:25:01	12.189	71.640,00
12:25:01	26.178	71.650,00
12:25:02	19.718	71.660,00
12:25:02	2.542	71.680,00
12:25:02	34.393	71.690,00
12:25:02	42.057	71.650,00
12:25:03	29.764	71.690,00
12:25:04	17.592	71.620,00
12:25:04	18.918	71.650,00
12:25:04	3.620	71.690,00
12:25:04	1.522	71.620,00
12:25:04	4.978	71.650,00
12:25:04	425	71.660,00
12:25:04	4.361	71.690,00
12:25:04	4.155	71.680,00
12:25:04	30.528	71.690,00
12:25:05	1.561	71.660,00
12:25:05	4.817	71.700,00
12:25:05	95.507	71.690,00
12:25:19	10	71.700,00
12:25:20	44.244	71.690,00
12:25:29	907	71.700,00
12:25:46	705	71.690,00
12:26:10	1.052	71.700,00
12:26:10	316	71.730,00
12:26:10	1.806	71.740,00
12:26:10	263	71.730,00
12:26:10	2.864	71.740,00
12:26:10	265	71.730,00
12:26:10	1.407	71.740,00
12:26:11	2.782	71.730,00
12:26:19	10	71.690,00
12:26:19	2.090	71.740,00
12:26:35	10	71.700,00
12:27:21	9.069	71.730,00
12:27:37	132	71.710,00
12:27:37	1.168	71.700,00
12:27:42	4.965	71.690,00
12:28:24	3.628	71.620,00
12:28:42	897	71.630,00
12:29:08	1.000	71.690,00
12:29:22	2.341	71.700,00
12:30:07	199	71.730,00
12:30:07	16.282	71.740,00
12:32:12	1.444	71.700,00
12:32:37	16.929	71.690,00
12:32:46	7.499	71.700,00
12:32:48	4.231	71.680,00
12:32:48	1.729	71.690,00
12:32:48	24.247	71.700,00
12:32:52	1.729	71.680,00
12:32:54	11.322	71.700,00
12:32:54	784	71.710,00
12:32:54	11.292	71.700,00
12:33:24	23.163	71.690,00
12:34:10	168	71.670,00
12:34:12	182	71.660,00
12:34:12	402	71.640,00
12:34:13	29	71.660,00
12:34:14	520	71.630,00
12:34:15	15	71.660,00
12:34:23	1.713	71.630,00
12:34:24	169	71.620,00
12:35:10	932	71.630,00
12:35:41	138	71.680,00
12:35:43	143	71.660,00
12:36:11	125	71.630,00
12:36:20	231	71.660,00
12:36:59	5.523	71.630,00
12:37:39	249	71.650,00
12:37:51	3.544	71.630,00
12:37:52	222	71.640,00
12:37:52	267	71.650,00
12:37:52	627	71.670,00
12:37:53	600	71.630,00
12:37:54	168	71.690,00
12:37:54	115	71.700,00
12:37:54	2.709	71.630,00
12:38:11	4.825	71.640,00
12:38:30	604	71.650,00
12:38:46	50.840	71.630,00
12:39:12	6.942	71.650,00
12:39:59	408	71.610,00
12:39:59	408	71.650,00
12:40:15	25	71.610,00
12:40:37	12	71.650,00
12:41:03	280	71.630,00
12:41:05	3.528	71.610,00
12:41:05	6.528	71.650,00
12:41:15	1.000	71.620,00
12:41:15	8.554	71.650,00
12:41:25	1.000	71.620,00
12:41:25	1.000	71.650,00
12:41:25	216	71.600,00
12:41:25	784	71.590,00
12:41:34	1.000	71.620,00
12:41:45	666	71.650,00
12:41:49	1.000	71.620,00
12:41:49	1.087	71.590,00
12:41:49	216	71.570,00
12:41:49	445	71.530,00
12:41:49	3.252	71.520,00
12:41:50	666	71.620,00
12:42:09	1.305	71.650,00
12:42:42	2.000	71.640,00
12:42:43	1.000	71.650,00
12:42:56	1	71.600,00
12:43:18	1.500	71.650,00
12:43:20	143	71.600,00
12:43:32	7.085	71.650,00
12:44:01	5.157	71.580,00
12:45:11	10.218	71.590,00
12:45:29	4.163	71.640,00
12:45:38	257	71.590,00
12:47:00	78	71.650,00
12:47:10	2.604	71.590,00
12:47:51	339	71.640,00
12:48:03	720	71.600,00
12:48:03	2.956	71.590,00
12:48:15	737	71.630,00
12:48:20	3.839	71.580,00
12:49:07	163	71.590,00
12:49:07	574	71.580,00
12:49:28	1	71.640,00
12:50:32	4	71.590,00
12:51:46	13.571	71.650,00
12:52:02	1.900	71.600,00
12:52:05	821	71.590,00
12:52:05	821	71.600,00
12:52:18	1	71.590,00
12:52:19	21.250	71.600,00
12:52:22	15	71.650,00
12:53:04	8.483	71.590,00
12:53:04	1.343	71.580,00
12:54:06	865	71.590,00
12:54:37	188	71.630,00
12:56:25	1.064	71.580,00
12:57:03	141	71.630,00
12:57:03	81	71.650,00
12:57:12	333	71.600,00
12:57:12	206	71.590,00
12:57:12	19	71.580,00
12:59:00	720	71.630,00
12:59:29	820	71.600,00
12:59:31	1.700	71.630,00
13:00:04	1.104	71.610,00
13:00:29	4.370	71.650,00
13:01:07	5	71.610,00
13:02:45	1.022	71.650,00
13:03:47	30	71.630,00
13:04:04	601	71.660,00
13:04:04	665	71.650,00
13:04:04	247	71.640,00
13:04:04	171	71.650,00
13:05:04	115	71.620,00
13:05:19	81	71.630,00
13:05:19	209	71.620,00
13:05:22	1.126	71.660,00
13:07:30	55.620	71.610,00
13:08:09	365.212	71.600,00
13:09:14	209	71.540,00
13:09:39	6.353	71.570,00
13:10:14	4.189	71.520,00
13:10:30	257.901	71.540,00
13:12:38	100	71.570,00
13:14:37	4.511	71.630,00
13:14:37	1.884	71.660,00
13:14:37	84	71.670,00
13:14:37	501	71.730,00
13:14:38	6	71.600,00
13:14:54	248	71.620,00
13:15:30	2	71.600,00
13:15:30	3	71.610,00
13:16:20	4.500	71.590,00
13:16:20	300	71.570,00
13:16:20	1.719	71.560,00
13:16:20	142	71.550,00
13:16:20	1.393	71.540,00
13:16:20	946	71.510,00
13:16:20	142	71.590,00
13:16:51	555	71.610,00
13:18:06	814	71.600,00
13:18:06	322	71.550,00
13:18:06	678	71.540,00
13:20:05	58.236	71.600,00
13:20:12	7.986	71.560,00
13:20:29	189	71.540,00
13:20:32	53.399	71.560,00
13:20:39	10	71.550,00
13:20:44	4.000	71.560,00
13:21:20	1.703	71.550,00
13:21:21	2.000	71.560,00
13:21:21	626	71.550,00
13:21:21	1.374	71.540,00
13:21:21	2.000	71.560,00
13:21:21	25	71.550,00
13:21:21	1.975	71.540,00
13:21:22	173	71.560,00
13:21:22	173	71.540,00
13:21:23	120	71.560,00
13:21:23	120	71.540,00
13:21:29	3.300	71.550,00
13:21:41	35.960	71.560,00
13:23:23	907	71.550,00
13:23:41	10.172	71.560,00
13:24:24	351	71.550,00
13:25:10	766	71.560,00
13:25:11	7	71.550,00
13:25:11	45.568	71.560,00
13:25:40	46.782	71.550,00
13:25:43	1.222	71.560,00
13:26:40	674	71.550,00
13:26:40	674	71.560,00
13:26:46	25	71.540,00
13:26:46	25	71.560,00
13:26:56	87	71.540,00
13:26:56	87	71.560,00
13:26:56	279	71.540,00
13:26:56	279	71.560,00
13:26:58	279	71.540,00
13:26:58	279	71.560,00
13:26:59	77	71.540,00
13:26:59	6.435	71.560,00
13:27:07	2.000	71.540,00
13:27:07	2.000	71.560,00
13:27:07	2.078	71.540,00
13:27:07	7.000	71.560,00
13:27:08	344	71.540,00
13:27:08	2.000	71.560,00
13:27:08	2.864	71.540,00
13:27:08	2.019	71.560,00
13:27:15	1.263	71.540,00
13:27:15	1.263	71.560,00
13:27:22	339	71.540,00
13:27:22	548	71.560,00
13:28:09	231	71.520,00
13:28:09	3.183	71.510,00
13:28:09	1.531	71.560,00
13:28:55	55	71.520,00
13:28:55	24.758	71.510,00
13:30:51	24.367	71.540,00
13:31:16	14.993	71.550,00
13:32:26	2.173	71.530,00
13:33:20	50.809	71.550,00
13:34:38	1.317	71.540,00
13:35:56	4.090	71.550,00
13:38:11	1.598	71.510,00
13:38:59	362	71.550,00
13:39:22	300	71.510,00
13:39:23	14.674	71.550,00
13:43:49	1.771	71.520,00
13:43:59	847	71.550,00
13:44:00	2.904	71.520,00
13:44:00	1.771	71.510,00
13:44:03	2.907	71.550,00
13:45:55	1.804	71.540,00
13:46:05	83	71.510,00
13:46:32	316	71.540,00
13:47:29	12.568	71.530,00
13:48:02	2.508	71.510,00
13:48:06	218	71.530,00
13:49:16	31.389	71.550,00
13:50:09	60.279	71.560,00
13:52:02	2.456	71.570,00
13:52:41	4.826	71.560,00
13:53:28	4.051	71.510,00
13:53:56	2.796	71.550,00
13:55:26	97	71.540,00
13:55:58	41	71.510,00
13:56:50	1.887	71.540,00
13:57:13	102	71.510,00
13:57:13	596	71.500,00
13:58:09	4.273	71.510,00
13:59:49	2.161	71.500,00
14:00:30	167	71.540,00

VOLVER AL INICIO

14:00:57	100	71.490,00
14:01:09	11.959	71.540,00
14:02:04	4.819	71.570,00
14:02:04	49	71.620,00
14:02:04	83	71.740,00
14:02:04	30.089	71.540,00
14:02:05	419	71.550,00
14:02:05	4.819	71.570,00
14:02:05	3.096	71.580,00
14:02:05	119	71.590,00
14:02:05	20.000	71.540,00
14:02:05	119	71.530,00
14:02:05	11.282	71.540,00
14:02:06	119	71.520,00
14:02:06	18.769	71.540,00
14:02:38	7.136	71.530,00
14:03:05	346	71.520,00
14:03:17	10.707	71.510,00
14:04:23	366	71.490,00
14:04:23	209	71.480,00
14:04:23	227	71.470,00
14:04:23	1.449	71.460,00
14:04:23	4.249	71.420,00
14:04:31	14.797	71.510,00
14:04:52	3.904	71.520,00
14:05:07	2.530	71.530,00
14:05:07	16.995	71.540,00
14:07:06	4.611	71.520,00
14:07:22	9.400	71.570,00
14:09:21	325	71.520,00
14:11:03	23.937	71.560,00
14:11:18	185	71.580,00
14:13:11	209	71.610,00
14:13:49	1.436	71.580,00
14:14:25	864	71.600,00
14:14:47	49	71.580,00
14:14:47	120	71.560,00
14:14:50	1.431	71.580,00
14:15:09	171	71.600,00
14:15:10	27	71.580,00
14:15:11	39.614	71.600,00
14:15:24	2.721	71.610,00
14:15:24	5.776	71.620,00
14:15:25	21.375	71.630,00
14:15:26	17.234	71.640,00
14:15:29	4.565	71.620,00
14:15:32	8.438	71.640,00
14:15:34	442	71.620,00
14:15:50	549	71.640,00
14:16:04	6.474	71.660,00
14:16:04	1.760	71.690,00
14:16:04	3.175	71.620,00
14:16:04	5.252	71.630,00
14:16:05	8.017	71.640,00
14:16:07	18.583	71.620,00
14:17:05	1.898	71.600,00
14:17:52	38	71.610,00
14:17:56	1.729	71.620,00
14:18:14	1	71.610,00
14:18:21	2.434	71.620,00
14:18:21	2.434	71.610,00
14:18:39	59	71.620,00
14:18:39	59	71.600,00
14:18:40	5.556	71.620,00
14:18:53	8.375	71.610,00
14:18:54	27	71.620,00
14:18:54	110	71.610,00
14:18:54	7.811	71.600,00
14:19:09	1	71.590,00
14:19:09	4	71.610,00
14:19:09	4	71.620,00
14:19:11	6	71.610,00
14:19:12	4	71.600,00
14:19:25	1.862	71.610,00
14:19:28	2	71.600,00
14:19:28	2	71.610,00
14:19:28	2	71.590,00
14:19:28	799	71.610,00
14:19:28	799	71.590,00
14:19:28	799	71.610,00
14:19:29	799	71.580,00
14:19:29	2.283	71.620,00
14:19:29	2.283	71.590,00
14:19:29	13	71.610,00
14:19:29	13	71.590,00
14:19:34	193	71.610,00
14:19:34	193	71.590,00
14:19:35	1.255	71.600,00
14:19:35	1.255	71.590,00
14:19:35	585	71.610,00
14:19:35	436	71.580,00
14:19:35	309	71.610,00
14:19:36	198	71.590,00
14:19:36	1.544	71.610,00
14:19:37	111	71.580,00
14:19:37	124	71.610,00
14:19:37	1.309	71.590,00
14:19:37	50	71.620,00
14:19:37	50	71.590,00
14:19:37	168	71.620,00
14:19:37	168	71.580,00
14:19:37	22	71.620,00
14:19:37	3.676	71.590,00
14:19:41	54	71.610,00
14:19:41	54	71.590,00
14:19:49	49	71.620,00
14:19:49	1.160	71.590,00
14:21:16	3.056	71.610,00
14:21:39	1.200	71.590,00
14:21:59	2.776	71.610,00
14:22:03	26	71.590,00
14:22:09	200	71.610,00
14:22:27	633	71.590,00
14:22:51	3.197	71.610,00
14:22:54	2.695	71.600,00
14:23:21	7.214	71.610,00
14:23:22	10.218	71.600,00
14:24:09	3.917	71.610,00
14:24:32	341	71.620,00
14:24:58	341	71.600,00
14:25:01	2.997	71.610,00
14:25:46	212	71.600,00
14:26:00	7.006	71.610,00
14:26:11	89.219	71.600,00
14:26:14	8.445	71.620,00
14:26:14	30.744	71.610,00
14:26:14	301	71.600,00
14:26:14	8.267	71.610,00
14:26:14	4.400	71.600,00
14:26:14	29.253	71.610,00
14:26:15	2.145	71.600,00
14:26:15	17.173	71.620,00
14:26:15	1.600	71.640,00
14:26:15	4.813	71.650,00
14:27:15	4.081	71.610,00
14:27:16	27.149	71.620,00
14:27:16	1.758	71.650,00
14:27:16	3.976	71.670,00
14:27:16	903	71.730,00
14:27:16	39	71.640,00
14:27:41	10.384	71.610,00
14:27:42	1.642	71.600,00
14:28:32	837	71.640,00
14:28:53	199	71.650,00
14:28:53	139	71.640,00
14:29:02	202	71.610,00
14:29:02	202	71.650,00
14:29:53	1.512	71.600,00
14:30:00	1.436	71.630,00
14:30:37	3.830	71.620,00
14:30:51	2.302	71.630,00
14:30:51	2.911	71.660,00
14:30:51	32.089	71.700,00
14:30:52	418	71.620,00
14:30:52	32.237	71.610,00
14:30:52	88	71.600,00
14:30:56	207	71.610,00
14:30:58	43.581	71.600,00
14:31:58	3.000	71.610,00
14:32:33	13.587	71.600,00
14:33:28	4.510	71.620,00
14:33:55	663	71.600,00
14:33:55	6.928	71.620,00
14:34:58	4.725	71.600,00
14:35:44	3.925	71.620,00
14:35:45	837	71.600,00
14:35:45	837	71.620,00
14:35:45	837	71.600,00
14:35:46	837	71.620,00
14:35:52	576	71.600,00
14:35:52	576	71.610,00
14:35:53	40	71.600,00
14:35:53	40	71.610,00
14:35:55	13	71.600,00
14:35:58	5	71.610,00
14:36:00	886	71.600,00
14:36:03	376	71.610,00
14:36:04	50	71.600,00
14:36:04	49	71.610,00
14:36:13	90	71.630,00
14:36:19	123.655	71.600,00
14:36:22	54.636	71.610,00
14:36:22	5.376	71.600,00
14:36:23	505	71.610,00
14:36:23	21.895	71.600,00
14:36:34	2.300	71.610,00
14:36:45	7.688	71.600,00
14:37:00	2	71.610,00
14:37:00	17.298	71.600,00
14:38:11	1	71.640,00
14:38:11	79	71.650,00
14:38:11	3.920	71.660,00
14:38:39	661	71.640,00
14:38:43	139	71.630,00
14:38:43	170	71.650,00
14:38:43	81	71.630,00
14:39:23	10.409	71.620,00
14:40:45	5.515	71.630,00
14:40:45	12.133	71.640,00
14:40:45	4.415	71.650,00
14:41:15	37.437	71.660,00
14:41:25	4.811	71.690,00
14:41:25	4.185	71.700,00
14:41:44	3.160	71.720,00
14:43:29	2.092	71.680,00
14:44:15	700	71.670,00
14:44:26	3.557	71.620,00
14:45:05	1.152	71.610,00
14:45:06	2.852	71.590,00
14:45:09	8.563	71.560,00
14:45:29	2.932	71.580,00
14:45:29	2	71.590,00
14:45:29	16.097	71.620,00
14:45:49	3.912	71.600,00
14:45:58	1.152	71.610,00
14:45:58	3.040	71.620,00
14:46:35	799	71.600,00
14:47:04	2.829	71.620,00
14:47:37	7.759	71.590,00
14:50:27	68.877	71.600,00
14:51:36	16.872	71.620,00
14:51:42	10	71.590,00
14:51:42	10	71.620,00
14:51:57	10	71.590,00
14:51:57	10	71.620,00
14:52:08	8.429	71.590,00
14:53:11	100	71.600,00
14:53:15	561	71.620,00
14:55:06	591	71.600,00
14:55:06	591	71.620,00
14:56:30	9.173	71.590,00
14:56:35	76.433	71.620,00
14:59:06	1.284	71.630,00
14:59:10	3.592	71.620,00
14:59:46	265	71.630,00
14:59:54	5	71.620,00
14:59:56	4.735	71.630,00
15:00:05	7.322	71.650,00
15:00:05	4.828	71.660,00
15:00:06	108	71.680,00
15:00:06	21	71.650,00
15:00:28	1.959	71.630,00
15:00:28	2	71.620,00
15:00:28	1.468	71.610,00
15:00:32	1.000	71.680,00
15:00:48	126	71.610,00
15:02:01	1.079	71.670,00
15:02:03	1.714	71.610,00
15:02:03	3.138	71.670,00
15:02:04	6.423	71.680,00
15:02:04	340	71.650,00
15:02:05	42	71.620,00
15:02:05	2.970	71.680,00
15:02:05	1.396	71.630,00
15:02:05	1.551	71.620,00
15:02:05	20.596	71.650,00
15:02:05	2.032	71.680,00
15:02:06	142	71.630,00
15:02:06	7.129	71.620,00
15:02:06	1.452	71.610,00
15:02:06	142	71.630,00
15:02:06	2.118	71.610,00
15:02:06	2.805	71.630,00
15:02:07	5.856	71.620,00
15:02:08	4.189	71.600,00
15:02:08	4.848	71.590,00
15:02:08	1.131	71.620,00
15:02:08	284	71.630,00
15:02:08	284	71.640,00
15:02:08	1	71.650,00
15:02:08	947	71.600,00
15:02:08	4.672	71.620,00
15:02:08	18.982	71.640,00
15:02:09	1	71.650,00
15:02:09	5.523	71.640,00
15:02:10	539	71.610,00
15:02:10	20.932	71.620,00
15:02:11	37.099	71.610,00
15:02:22	158	71.620,00
15:02:27	4.191	71.580,00
15:02:37	6.395	71.560,00
15:02:47	1.980	71.570,00
15:02:47	3.611	71.560,00
15:03:11	3.980	71.550,00
15:03:11	500	71.560,00
15:03:11	434	71.590,00
15:03:13	5.443	71.600,00
15:03:18	171	71.610,00
15:03:30	44	71.630,00
15:03:30	367	71.640,00
15:03:42	2.607	71.610,00
15:03:55	1.246	71.640,00
15:04:18	10.561	71.610,00
15:04:46	1	71.580,00
15:04:46	180	71.570,00
15:04:46	180	71.560,00
15:04:46	285	71.550,00
15:04:50	5.415	71.590,00
15:05:09	85	71.600,00
15:05:09	717	71.610,00
15:05:45	367	71.640,00
15:05:45	209	71.630,00
15:05:45	463	71.640,00
15:05:58	60	71.630,00
15:05:59	60	71.600,00
15:06:11	98	71.630,00
15:06:29	54	71.580,00
15:06:39	11.301	71.610,00
15:06:39	19.318	71.600,00
15:06:39	208	71.610,00
15:06:39	957	71.640,00
15:06:39	5.580	71.660,00
15:06:40	2.841	71.570,00
15:06:40	957	71.580,00
15:06:40	1.278	71.610,00
15:06:41	3.550	71.580,00
15:06:42	6.880	71.560,00
15:06:43	1.256	71.570,00
15:06:44	1.255	71.560,00
15:06:50	289	71.570,00
15:06:50	698	71.580,00
15:06:56	419	71.560,00
15:06:57	557	71.580,00
15:07:12	89	71.600,00
15:07:17	837	71.570,00
15:07:40	139	71.650,00
15:09:12	2	71.640,00
15:09:56	5.589	71.600,00
15:10:57	1	71.570,00
15:10:59	555	71.560,00
15:11:09	5	71.570,00
15:11:09	315	71.580,00
15:11:09	344	71.590,00
15:11:09	1.226	71.600,00
15:11:31	535	71.560,00
15:11:42	1.117	71.550,00
15:11:42	16	71.540,00
15:11:43	1	71.550,00
15:11:49	934	71.600,00
15:12:02	608	71.560,00
15:12:50	1.466	71.550,00
15:12:50	2.180	71.560,00
15:13:00	730	71.580,00
15:13:35	1.466	71.590,00
15:14:42	152	71.560,00
15:17:44	199	71.600,00
15:19:14	42	71.560,00
15:19:15	51	71.540,00
15:20:28	1.100	71.600,00
15:20:35	76	71.540,00
15:21:56	1.661	71.600,00
15:23:45	18	71.590,00
15:23:45	1.056	71.600,00
15:24:04	2.688	71.610,00
15:24:31	9.545	71.580,00
15:25:03	1.237	71.550,00
15:25:05	500	71.570,00
15:25:06	200	71.550,00
15:25:08	2.895	71.570,00
15:25:08	1.237	71.580,00
15:25:08	2.069	71.600,00
15:25:08	1.777	71.570,00
15:25:08	275	71.560,00
15:25:08	1.502	71.540,00
15:25:14	76	71.570,00
15:25:14	2.011	71.580,00
15:25:15	2.380	71.540,00
15:25:35	108.210	71.580,00
15:28:21	2.769	71.600,00
15:28:52	53.524	71.580,00
15:29:03	500	71.550,00
15:29:05	237	71.580,00
15:29:05	604	71.590,00
15:29:05	9.041	71.600,00
15:29:05	5.749	71.610,00
15:29:05	209	71.620,00
15:29:30	302	71.580,00
15:29:30	789	71.600,00
15:30:31	11.418	71.590,00
15:32:12	1.942	71.610,00
15:32:12	558	71.630,00
15:32:22	227	71.570,00
15:32:22	11	71.590,00
15:32:22	596	71.600,00
15:32:34	200	71.610,00
15:32:34	1.005	71.620,00
15:32:34	6.414	71.600,00
15:33:29	20.048	71.620,00
15:34:11	14.745	71.640,00
15:34:11	4.814	71.650,00
15:34:11	33	71.710,00
15:34:11	4.153	71.720,00
15:34:19	4	71.580,00
15:34:19	3.270	71.600,00
15:34:48	848	71.580,00
15:35:03	99	71.560,00
15:35:10	702	71.580,00
15:35:10	7.298	71.600,00
15:35:19	6.935	71.590,00
15:36:16	5.691	71.560,00
15:36:36	2.617	71.540,00
15:37:02	500	71.560,00
15:37:10	2.857	71.550,00
15:37:16	10.686	71.520,00
15:37:33	1.733	71.560,00
15:38:13	1.298	71.520,00
15:41:03	200	71.530,00
15:41:15	77	71.520,00
15:41:49	200	71.510,00
15:41:56	4.812	71.520,00
15:42:34	8	71.510,00
15:42:34	161	71.520,00
15:43:34	3.457	71.530,00
15:44:16	192	71.510,00
15:44:17	4.942	71.500,00
15:45:15	116	71.510,00
15:45:18	211	71.500,00
15:45:25	61.768	71.520,00
15:46:47	2.386	71.460,00
15:47:12	4.141	71.520,00
15:47:33	2.518	71.480,00
15:47:44	4	71.460,00
15:47:52	2.517	71.480,00
15:47:59	110	71.430,00
15:48:01	1	71.480,00
15:48:01	790	71.490,00
15:48:52	1.702	71.480,00
15:49:07	4.149	71.430,00
15:49:24	6.955	71.510,00
15:51:17	4.145	71.490,00
15:52:33	5.721	71.510,00
15:52:41	24.972	71.530,00
15:52:42	45.502	71.540,00
15:52:52	4.500	71.560,00
15:52:59	25	71.570,00
15:52:59	205	71.580,00
15:52:59	16.753	71.590,00
15:53:00	1	71.580,00
15:53:00	10.285	71.570,00
15:53:01	4.194	71.590,00
15:53:01	4.824	71.570,00
15:53:07	44.433	71.560,00
15:53:18	40	71.580,00
15:53:19	38.413	71.560,00
15:53:23	377	71.590,00
15:53:23	40	71.580,00
15:53:24	67.332	71.560,00
15:53:33	1	71.580,00
15:53:33	3.817	71.590,00
15:53:33	2.004	71.610,00
15:53:33	430	71.620,00
15:53:33	4	71.580,00
15:53:33	1.411	71.590,00
15:53:33	2.206	71.580,00
15:53:33	13	71.570,00
15:53:40	1.108	71.550,00
15:53:47	4.120	71.580,00
15:53:56	9.950	71.550,00
15:54:02	41.541	71.570,00
15:54:06	186	71.560,00
15:54:10	2.210	71.540,00
15:54:37	6.700	71.580,00
15:55:22	129	71.520,00
15:56:02	5.368	71.510,00
15:58:32	566	71.580,00
15:59:34	151	71.520,00
15:59:34	15.289	71.510,00
15:59:34	84	71.500,00
16:01:35	222	71.570,00
16:01:35	196	71.580,00
16:01:35	138	71.600,00
16:01:35	23	71.660,00
16:01:35	2.371	71.670,00
16:01:42	139	71.580,00
16:02:23	2.719	71.510,00
16:02:56	49	71.570,00
16:03:36	136	71.500,00
16:03:36	136	71.570,00
16:03:37	136	71.540,00
16:03:38	136	71.500,00
16:03:46	724	71.480,00
16:03:46	933	71.470,00
16:03:50	17.098	71.560,00
16:04:33	1.788	71.510,00
16:04:43	19.555	71.520,00
16:05:02	419	71.570,00
16:05:12	1.418	71.520,00
16:05:31	1.000	71.500,00
16:05:54	67	71.470,00
16:06:49	100	71.450,00
16:07:05	48	71.550,00
16:08:37	20.103	71.450,00
16:08:37	49.897	71.440,00
16:10:05	329	71.510,00
16:10:46	538	71.470,00
16:11:12	10	71.460,00
16:11:12	4.878	71.470,00
16:11:15	19.091	71.450,00
16:12:07	14.313	71.460,00
16:12:07	7.093	71.450,00
16:12:09	4.198	71.460,00
16:13:09	400	71.490,00
16:13:11	9	71.460,00
16:13:34	4	71.440,00
16:13:46	6.888	71.450,00
16:14:08	4.128	71.490,00
16:15:04	996	71.440,00
16:15:05	11.409	71.430,00
16:15:13	300	71.440,00
16:15:14	349	71.420,00
16:15:50	1	71.460,00
16:16:13	7	71.400,00
16:16:13	1.697	71.370,00
16:17:02	1.377	71.450,00
16:18:09	45	71.400,00
16:18:09	955	71.430,00
16:18:19	806	71.390,00
16:18:19	8.403	71.320,00
16:18:31	140	71.420,00
16:18:53	1.000	71.400,00
16:19:20	268	71.390,00
16:19:21	38	71.340,00
16:20:17	192	71.380,00
16:20:35	192	71.370,00
16:20:36	57	71.360,00
16:20:43	1.810	71.380,00
16:20:45	10.081	71.340,00
16:22:04	2.756	71.370,00
16:22:09	4.055	71.340,00
16:23:49	2.826	71.470,00
16:25:28	4.127	71.740,00
16:30:15	5.882	71.340,00
	P. Cierre	71.340,00
	7.435.964	71.623,142
	----------	
	n GD30C	
	24hs.	c/a: 58,49
11:29:02	176	58,47
11:29:06	100	58,64
11:29:07	487	58,70
11:29:09	510	58,71
11:30:23	220	58,53
11:30:32	677	58,50
11:46:00	1.700	58,49
11:50:30	220	58,56
11:52:00	170	58,43
12:13:28	3.012	58,40
12:13:29	200	58,41
12:13:29	96.988	58,40
12:15:08	11.701	58,38
12:18:39	88.319	58,30
12:24:17	51.180	58,15
12:25:32	685	58,20
12:34:15	4.192	58,15
12:36:05	252	58,16
12:37:26	20	58,27
12:37:26	20	58,29
12:37:39	20	58,27
12:37:40	74	58,26
12:43:19	742	58,27
12:43:37	206	58,37
12:44:45	46	58,35
12:45:11	4.404	58,27
13:20:06	6.806	58,32
13:20:07	290	58,16
13:20:19	956	58,15
13:20:22	567	58,16
13:27:08	942	58,26
13:28:09	200	58,28
13:52:02	1.877	58,42
14:07:56	8.634	58,50
14:11:31	5.514	58,36
14:27:59	1.014	58,39
14:29:02	6.751	58,40
14:34:48	64	58,31
14:38:43	3.804	58,41
14:39:47	66	58,29
14:41:25	11.062	58,34
14:46:35	5	58,23
15:00:48	6.449	58,29
15:02:10	20	58,21
15:05:31	40	58,25
15:18:27	374	58,28
15:25:08	1.026	58,20
15:26:20	15.040	58,27
15:52:42	5.000	58,30
15:52:52	2.919	58,27
15:52:59	4.975	58,30
15:52:59	10	58,29
15:53:00	5.457	58,30
15:53:00	205	58,29
15:53:00	27.520	58,30
16:18:14	5.200	58,16
16:18:14	4.298	58,15
16:18:14	5.000	58,16
16:18:14	388	58,15
16:47:33	100.100	58,33
16:52:04	49.999	58,35
	P. Cierre	58,35
	548.893	58,318
	lnm.	c/a: 58,48
11:02:15	1.620	58,73
11:03:20	120	58,57
11:03:20	720	58,58
11:03:23	144	58,60
11:05:09	24	58,76
11:05:10	22.849	58,60
11:05:12	246	58,76
11:05:15	51.549	58,60
11:06:23	4.383	58,76
11:07:05	119.821	58,60
11:12:05	1.320	58,61
11:12:27	18.269	58,60
11:14:17	6.076	58,69
11:14:17	36.202	58,71
11:14:21	36.528	58,60
11:17:41	929	58,50
11:18:26	1	58,60
11:18:26	928	58,50
11:19:26	415	58,65
11:19:31	927	58,51
11:22:28	3	58,62
11:23:16	220	58,61
11:23:35	193	58,59

VOLVER AL INICIO

11:24:15	415	58,48
11:24:15	275	58,47
11:24:42	917	58,48
11:24:53	105	58,62
11:26:47	105	58,51
11:28:29	628	58,50
11:28:42	1.095	58,64
11:28:42	8.087	58,65
11:28:42	7.782	58,68
11:28:42	5.240	58,51
11:28:57	169	58,66
11:29:05	1.240	58,64
11:29:06	510	58,65
11:29:08	840	58,67
11:29:09	168	58,68
11:29:09	1.107	58,67
11:29:09	270	58,66
11:29:10	1.240	58,64
11:29:23	965	58,53
11:30:19	3.276	58,68
11:30:23	1.215	58,55
11:30:57	15.000	58,44
11:33:50	16.000	58,57
11:36:17	3.284	58,40
11:38:48	3.505	58,48
11:41:17	49	58,43
11:41:30	2.463	58,45
11:44:51	3	58,50
11:44:53	266	58,51
11:47:53	120	58,50
11:48:54	337	58,62
11:50:30	511	58,58
11:50:50	217	58,48
11:54:26	1.020	58,40
11:58:54	8.786	58,48
12:08:05	337	58,49
12:10:25	83.309	58,40
12:15:42	4	58,41
12:15:48	3.204	58,39
12:15:48	202	58,36
12:15:48	1.970	58,30
12:15:48	4	58,36
12:15:48	2.172	58,40
12:15:49	1.028	58,39
12:16:16	1.010	58,34
12:17:24	256	58,33
12:17:39	135	58,31
12:17:39	6.732	58,30
12:17:42	1.569	58,33
12:18:47	184	58,38
12:18:47	28	58,39
12:18:47	214	58,43
12:18:52	106.306	58,30
12:19:17	7.818	58,25
12:19:19	11.029	58,24
12:19:19	5.148	58,25
12:19:23	17.164	58,24
12:19:24	9.043	58,23
12:19:25	1.200	58,33
12:19:25	997	58,34
12:19:26	441	58,24
12:19:26	120	58,26
12:19:35	636	58,32
12:20:31	802	58,30
12:21:03	12.047	58,20
12:22:50	173	58,28
12:23:19	187.953	58,20
12:23:46	1.295	58,16
12:23:49	9.646	58,20
12:24:06	11.544	58,16
12:24:12	108	58,20
12:24:17	11.958	58,15
12:24:18	1.408	58,23
12:24:18	490	58,15
12:24:18	812	58,16
12:24:25	7	58,23
12:24:32	19.714	58,15
12:24:34	38	58,24
12:24:35	38	58,16
12:24:35	34.355	58,15
12:24:35	134	58,24
12:24:36	34.393	58,15
12:24:36	5.000	58,23
12:24:36	95.183	58,15
12:24:48	478	58,25
12:24:48	272	58,16
12:24:48	206	58,17
12:24:52	3.907	58,15
12:24:52	37.536	58,13
12:24:53	420.898	58,15
12:25:32	685	58,25
12:25:46	20	58,15
12:28:01	679	58,25
12:35:30	125	58,27
12:36:05	124	58,18
12:36:29	88	58,19
12:37:25	8	58,31
12:37:26	20	58,30
12:37:26	20	58,31
12:37:40	222	58,29
12:37:53	600	58,38
12:37:54	1.403	58,39
12:37:56	1.120	58,30
12:37:57	1.120	58,38
12:38:04	186	58,39
12:38:57	261	58,29
12:39:59	4.948	58,37
12:41:25	2.000	58,28
12:41:45	666	58,37
12:43:41	4.555	58,39
12:44:45	46	58,38
12:45:11	424	58,28
12:45:35	2.792	58,37
12:47:51	339	58,29
12:48:14	737	58,28
12:51:46	8.509	58,30
12:52:05	821	58,26
12:54:37	188	58,28
13:16:20	4.642	58,23
13:20:05	189	58,33
13:20:07	857	58,27
13:21:20	2.000	58,20
13:21:21	2.000	58,21
13:21:21	4.037	58,20
13:23:58	339	58,30

13:25:10	60.098	58,25
13:27:07	942	58,29
13:27:08	8.341	58,25
13:28:09	1.334	58,30
13:28:09	268	58,32
13:28:09	1.812	58,33
13:28:55	55	58,18
13:48:14	356	58,19
13:52:02	1.711	58,37
13:52:39	562	58,31
13:53:15	115	58,28
14:00:30	167	58,25
14:14:10	512	58,45
14:16:38	343	58,33
14:18:21	2.434	58,37
14:18:39	59	58,36
14:18:54	27	58,37
14:19:09	16	58,35
14:19:12	4.093	58,36
14:19:35	1.516	58,35
14:19:35	149	58,34
14:19:35	175	58,33
14:19:35	1.853	58,35
14:19:37	124	58,34
14:19:37	240	58,33
14:19:41	54	58,34
14:19:49	49	58,33
14:23:21	7.214	58,34
14:24:32	341	58,39
14:25:01	2.651	58,33
14:27:16	903	58,39
14:27:59	1.014	58,41
14:29:02	404	58,38
14:30:00	1.436	58,40
14:30:51	5.620	58,39
14:30:51	1.200	58,42
14:33:55	5.481	58,39
14:34:48	64	58,33
14:35:44	5.599	58,39
14:35:52	621	58,38
14:36:00	510	58,35
14:36:03	425	58,38
14:36:13	90	58,34
14:36:34	2.300	58,38
14:38:43	3.654	58,40
14:39:23	2.000	58,34
14:39:47	754	58,33
14:40:45	88.910	58,37
14:44:26	2.153	58,33
14:45:28	3.800	58,27
14:46:35	600	58,23
14:46:35	799	58,22
14:46:35	5	58,21
14:47:04	600	58,31
14:47:04	56.361	58,32
14:59:05	1.284	58,33
14:59:05	2.145	58,39
14:59:56	4.735	58,27
15:00:48	6	58,32
15:02:01	4.729	58,31
15:02:02	1.714	58,32
15:02:03	1.714	58,26
15:02:04	680	58,32
15:02:05	2.989	58,26
15:02:06	1.714	58,32
15:02:06	12.415	58,26
15:02:07	1.728	58,20
15:02:07	142	58,26
15:02:07	43.306	58,20
15:02:07	9.037	58,21
15:02:07	41.079	58,20
15:02:08	947	58,26
15:02:10	600	58,21
15:02:12	6.556	58,20
15:03:47	1.894	58,29
15:05:31	810	58,27
15:06:11	14.490	58,42
15:06:50	289	58,22
15:06:50	548	58,28
15:06:57	20	58,20
15:10:59	555	58,18
15:12:27	230	58,25
15:12:40	3.974	58,18
15:13:11	1.200	58,19
15:13:12	5.096	58,18
15:17:34	3.106	58,28
15:24:11	1.850	58,29
15:25:04	7.412	58,19
15:26:20	15.000	58,30
15:28:21	2.769	58,31
15:29:04	237	58,29
15:29:04	16.931	58,34
15:32:34	200	58,31
15:32:34	1.005	58,33
15:33:09	98	58,26
15:33:17	1.772	58,30
15:34:42	99	58,33
15:35:19	6.935	58,32
15:37:11	120	58,29
15:37:47	1.721	58,30
15:41:03	200	58,27
15:42:03	15.415	58,20
15:42:34	8	58,26
15:43:01	20	58,33
15:43:01	173	58,34
15:43:01	2.193	58,35
15:45:23	1.200	58,21
15:47:45	5.012	58,20
15:52:42	5.000	58,32
15:52:42	167	58,35
15:52:52	4.499	58,26
15:54:37	1.400	58,34
15:55:22	200	58,24
15:58:59	200	58,22
16:10:04	329	58,29
16:10:46	25.245	58,20
16:16:13	20.926	58,18
16:19:20	2.557	58,15
	P. Cierre	58,15
	2.183.661	58,296
	----------	
	n GD30D	
	24hs.	c/a: 59,38
11:00:36	4.493	59,38
11:00:52	340	59,33

11:01:31	3.472	59,20
11:01:31	340	59,19
11:01:31	269	59,06
11:01:31	79	59,00
11:01:33	303	59,19
11:01:36	5	59,14
11:01:38	1.500	59,15
11:01:53	1.676	59,36
11:02:05	340	59,22
11:02:06	1.671	59,21
11:02:09	323	59,26
11:02:42	4.542	59,30
11:03:11	2	59,36
11:03:12	123	59,35
11:03:28	208	59,34
11:03:33	163	59,33
11:03:33	121	59,36
11:03:33	4.458	59,40
11:03:33	5.258	59,66
11:03:36	301	59,33
11:03:46	400	59,34
11:03:53	779	59,36
11:04:11	155	59,44
11:04:11	2	60,00
11:04:37	1.385	59,38
11:05:06	1.725	59,39
11:06:26	29	59,48
11:06:26	51	59,49
11:06:28	2.148	59,39
11:06:41	1.289	59,28
11:06:43	4.058	59,47
11:07:06	340	59,36
11:07:06	181	59,34
11:07:06	86	59,33
11:07:24	841	59,40
11:07:29	170	59,38
11:07:40	476	59,46
11:07:40	476	59,49
11:07:40	3.782	59,47
11:08:00	1.853	59,45
11:08:26	276	59,38
11:08:56	419	59,40
11:09:07	14	59,38
11:09:07	23	59,37
11:10:20	10	59,38
11:11:09	46	59,35
11:12:08	8.600	59,30
11:12:27	2.098	59,39
11:12:30	820	59,36
11:12:33	248	59,30
11:12:52	400	59,38
11:13:00	6.779	59,32
11:14:18	1.364	59,38
11:14:33	18	59,31
11:14:41	2.120	59,34
11:14:41	194	59,31
11:14:41	19.684	59,30
11:15:29	624	59,21
11:15:34	12.778	59,33
11:16:46	285	59,27
11:17:22	1.000	59,28
11:18:35	184	59,31
11:21:25	2.066	59,26
11:21:26	17.834	59,25
11:26:03	2.598	59,24
11:26:22	1.501	59,19
11:26:22	499	59,18
11:26:45	300	59,23
11:27:19	20.008	59,25
11:28:15	1.392	59,17
11:28:43	1.095	59,23
11:28:43	182	59,24
11:28:43	132	59,25
11:29:02	1.689	59,20
11:29:05	3.400	59,24
11:29:05	9.201	59,25
11:29:06	11.152	59,27
11:29:06	4.759	59,28
11:29:06	7.950	59,30
11:29:06	76.907	59,40
11:29:07	1.822	59,25
11:29:07	1.675	59,30
11:29:07	9.905	59,40
11:29:07	3.832	59,43
11:29:07	2	59,44
11:29:07	30.000	59,55
11:29:07	1.250	59,58
11:29:07	2.100	59,60
11:29:07	50.903	59,61
11:29:15	10	59,24
11:29:15	875	59,25
11:29:22	170	59,24
11:29:23	965	59,25
11:29:45	12.871	59,24
11:30:19	2.017	59,31
11:30:19	7.000	59,33
11:30:19	259	59,36
11:30:19	8.375	59,43
11:30:19	7.332	59,44
11:30:19	24.780	59,45
11:30:20	340	59,25
11:30:21	1.638	59,33
11:30:23	1.215	59,25
11:30:23	652	59,24
11:30:23	220	59,25
11:30:29	17.860	59,24
11:30:33	2.295	59,22
11:30:46	88	59,14
11:31:11	340	59,12
11:31:27	6.932	59,13
11:31:27	25.069	59,10
11:34:26	1.272	59,09
11:34:26	261	59,08
11:34:33	2.380	59,15
11:36:10	500	59,11
11:36:16	61	59,10
11:36:17	3.131	59,11
11:39:46	18.419	59,08
11:40:03	2.171	59,11
11:40:38	16	59,14
11:41:27	257	59,13
11:41:37	1.092	59,14
11:41:51	67	59,15
11:42:03	5	59,16
11:42:22	577	59,18

11:43:22	713	59,20
11:44:59	707	59,24
11:46:00	1.700	59,23
11:47:34	48	59,22
11:47:55	1.929	59,16
11:48:10	2.096	59,22
11:48:35	480	59,19
11:48:56	1.609	59,23
11:49:12	230	59,19
11:55:06	929	59,20
11:56:41	3.400	59,16
11:56:42	12.621	59,15
11:56:51	1.846	59,17
11:56:51	19.246	59,19
11:57:32	6.805	59,15
11:58:05	12.258	59,16
11:58:06	29.180	59,15
12:00:58	17.388	59,17
12:00:58	1.690	59,21
12:00:58	939	59,24
12:00:58	4.746	59,25
12:00:58	30.000	59,48
12:00:58	7.000	59,49
12:00:58	21.837	59,50
12:01:06	1.357	59,15
12:01:52	3.740	59,16
12:01:53	30.037	59,15
12:03:51	10.000	59,17
12:05:39	33.810	59,15
12:05:57	3	59,01
12:07:29	1.179	59,11
12:10:25	2.140	59,12
12:11:09	2.866	59,10
12:11:14	284	59,12
12:14:33	135	59,13
12:14:33	511	59,14
12:15:08	2.000	59,15
12:15:08	5.000	59,16
12:15:39	4.997	59,10
12:16:17	600	59,14
12:16:17	200	59,15
12:16:26	42.137	59,10
12:17:29	551	59,03
12:17:29	893	59,02
12:18:39	596	59,07
12:18:52	2.773	59,01
12:19:09	4.209	59,05
12:19:11	2.051	59,01
12:19:14	20.174	59,00
12:19:14	1.349	59,01
12:19:14	8.276	59,00
12:19:14	16.689	59,01
12:19:17	2.453	59,00
12:19:18	408	59,04
12:19:20	1.033	59,01
12:19:22	1.959	59,00
12:19:26	5.993	59,02
12:19:27	628	58,97
12:19:27	301	59,00
12:19:58	301	59,01
12:21:08	1.089	58,91
12:22:03	1.104	58,98
12:23:04	269	58,99
12:23:30	1.952	58,93
12:23:44	1.893	58,92
12:23:54	6.609	58,90
12:24:17	10.328	58,93
12:24:18	1.346	58,90
12:24:35	121	58,92
12:24:41	121	58,85
12:24:41	116	58,84
12:24:48	3.279	58,93
12:24:55	237	58,94
12:24:55	121	58,93
12:25:25	3.899	58,85
12:25:43	500	58,98
12:25:43	1.008	59,01
12:25:43	500	59,05
12:25:43	3.977	59,25
12:26:09	2.690	59,14
12:26:31	50	59,00
12:28:10	315.760	59,09
12:34:15	534	59,05
12:34:15	647	59,06
12:34:15	479	59,09
12:34:16	3.413	59,06
12:34:17	11	59,09
12:34:23	631	59,04
12:34:23	1.470	59,03
12:34:23	541	59,04
12:34:24	724	59,03
12:35:43	424	59,06
12:36:05	1.374	59,03
12:36:05	136	58,99
12:36:05	642	58,98
12:36:05	340	58,96
12:36:05	92	58,94
12:36:05	666	58,91
12:36:05	124	59,06
12:36:17	1.444	58,99
12:36:17	177	58,98
12:36:17	2.364	58,97
12:36:17	2.932	58,95
12:36:29	3.279	59,05
12:37:00	107	59,08
12:37:09	217	59,05
12:37:13	13	59,07
12:37:18	1.180	59,06
12:37:37	282	59,09
12:38:08	159	59,12
12:38:14	720	59,11
12:38:14	2.556	59,12
12:40:11	628	59,13
12:41:03	211	59,10
12:41:03	58	59,11
12:42:25	8	59,10
12:43:01	2.810	59,09
12:43:19	885	59,07
12:43:51	2.103	59,06
12:45:11	2.711	59,05
12:47:33	856	59,07
12:49:05	3.769	59,08
12:49:57	603	59,12
12:50:06	898	59,14
12:50:06	832	59,15

12:50:29	10	59,06
12:52:20	166	59,12
12:54:02	164	59,04
12:54:02	596	59,03
12:54:02	1.369	59,02
12:56:51	661	59,03
12:56:51	3.345	59,02
12:57:38	1.088	59,04
12:58:16	850	59,05
13:00:04	1.182	59,03
13:00:04	39	59,02
13:00:08	156	59,03
13:01:15	858	59,02
13:02:46	941	59,03
13:04:04	188	59,05
13:04:10	946	59,02
13:04:10	152	58,97
13:04:10	3.167	58,92
13:04:10	890	58,93
13:04:38	588	59,04
13:05:47	649	59,05
13:07:30	3.567	59,04
13:11:05	6.792	58,98
13:11:30	41	58,96
13:13:09	1.100	59,01
13:15:10	1.859	59,07
13:15:10	807	59,10
13:15:30	3	59,05
13:17:48	700	59,01
13:17:48	4.876	59,00
13:18:07	130	59,04
13:18:33	87	59,01
13:20:06	2.500	59,05
13:20:06	956	59,06
13:20:13	2.084	59,01
13:23:10	524	59,00
13:24:04	4.361	59,06
13:24:27	3.879	59,01
13:25:45	2.612	59,00
13:28:27	189	58,99
13:29:48	300	59,02
13:30:59	1.180	59,00
13:32:25	684	59,03
13:33:28	3.100	59,02
13:33:49	196	59,03
13:33:49	313	59,07
13:33:49	3.191	59,09
13:34:37	1.393	59,05
13:35:59	398	59,02
13:37:45	457	59,05
13:37:45	265	59,08
13:37:45	15.939	59,11
13:41:49	2.612	59,10
13:43:50	12.319	59,11
13:52:02	457	59,17
13:58:36	166	59,15
13:59:09	2.491	59,11
13:59:39	22.060	59,12
13:59:55	9.389	59,11
14:02:17	16.741	59,14
14:04:00	238	59,15
14:04:00	562	59,16
14:05:07	10.816	59,13
14:05:07	745	59,16
14:05:07	5.020	59,15
14:06:44	6.761	59,16
14:06:44	3.431	59,17
14:06:44	624	59,18
14:06:57	156	59,17
14:06:59	4.425	59,14
14:06:59	1	59,13
14:06:59	284	59,12
14:06:59	1.931	59,11
14:06:59	1.783	59,10
14:09:14	593	59,12
14:11:32	310	59,16
14:11:32	4.740	59,17
14:11:32	227	59,18
14:13:08	423	59,19
14:13:08	411	59,20
14:13:18	88	59,19
14:13:18	587	59,20
14:14:30	7.175	59,19
14:15:18	464	59,17
14:15:24	3.168	59,19
14:15:24	64.563	59,20
14:16:03	3.168	59,23
14:16:07	1.963	59,21
14:17:13	2.500	59,20
14:18:17	27	59,18
14:22:44	333	59,19
14:28:36	3.443	59,16
14:28:36	357	59,15
14:28:51	1.511	59,16
14:28:52	5.778	59,21
14:28:52	242	59,22
14:28:52	4.917	59,23
14:29:44	100	59,17
14:30:26	3.339	59,16
14:31:07	761	59,17
14:34:07	8.944	59,16
14:34:48	64	59,15
14:35:58	31.675	59,10
14:38:19	867	59,15
14:38:43	2.421	59,14
14:38:43	917	59,16
14:38:43	66	59,15
14:39:23	1.989	59,10
14:40:31	1.000	59,15
14:45:50	81.505	59,10
14:52:26	714	59,11
14:52:51	104	59,16
14:54:07	100.330	59,14
14:54:18	23	59,11
14:54:48	19	59,10
14:54:59	2.008	59,13
14:54:59	251	59,15
14:54:59	2.741	59,16
14:57:04	297	59,10
14:57:56	145	59,14
14:58:11	5.987	59,10
14:59:54	5	59,11
15:00:05	1.286	59,10
15:00:33	293	59,07
15:01:06	640	59,10

VOLVER AL INICIO

15:01:06	199	59,12
15:01:06	340	59,13
15:01:06	2.958	59,14
15:02:02	3.740	59,07
15:02:05	1.693	59,06
15:02:05	3.807	59,10
15:02:06	11.530	59,02
15:02:21	2.492	59,01
15:05:55	5.433	59,06
15:06:04	5.093	59,09
15:06:11	14.490	59,10
15:06:39	2.842	59,09
15:06:39	3.484	59,08
15:06:41	1.700	59,07
15:06:41	2.567	59,06
15:06:41	197	58,98
15:06:41	637	58,95
15:06:41	6.553	58,90
15:06:41	676	58,88
15:06:41	1.000	58,80
15:06:41	3.076	58,79
15:06:43	7.712	59,06
15:06:43	1	59,05
15:07:12	2.313	59,08
15:07:12	141	59,09
15:07:12	22.546	59,10
15:07:22	300	59,07
15:08:13	4.100	59,05
15:09:49	167	59,10
15:10:07	18.221	59,06
15:11:57	689	59,08
15:12:02	5.779	59,06
15:12:19	16	59,04
15:12:19	2.999	58,96
15:12:19	345	58,93
15:12:19	5	58,82
15:12:19	1	58,81
15:12:19	5	58,77
15:12:19	50	58,70
15:12:19	16.579	58,50
15:12:40	16.000	58,96
15:13:01	595	58,95
15:13:16	8.843	59,03
15:13:16	1.157	59,05
15:14:04	8.367	59,06
15:14:04	7.633	59,07
15:14:59	2.751	59,00
15:19:00	1.429	59,06
15:20:04	19	59,01
15:20:04	222	59,00
15:21:56	19	59,01
15:24:31	12	59,05
15:24:31	4.503	59,06
15:25:03	1.910	59,00
15:25:08	512	59,05
15:26:24	10.131	59,04
15:28:12	3.740	59,01
15:28:12	260	59,00
15:28:12	18.949	59,04
15:28:47	3.628	59,06
15:31:18	4.465	59,07
15:31:38	12.145	59,06
15:31:53	12.630	59,09
15:32:40	92	59,06
15:33:05	20.027	59,09
15:34:48	14.821	59,12
15:36:13	842	59,08
15:36:32	897	59,11
15:36:33	1.486	59,10
15:36:35	9.111	59,12
15:36:42	500	59,08
15:36:42	500	59,09
15:36:42	1.427	59,08
15:40:17	300	59,11
15:40:36	2.468	59,08
15:41:56	300	59,09
15:41:56	46.568	59,08
15:47:55	4.307	59,05
15:50:39	3.762	59,09
15:50:39	3.400	59,10
15:50:39	1.338	59,12
15:50:57	773	59,05
15:51:26	38	59,10
15:52:10	38	59,06
15:52:35	60	59,09
15:52:51	38	59,10
15:52:52	2.881	59,11
15:52:59	10	59,13
15:53:14	4.125	59,15
15:54:58	6.319	59,14
15:59:30	8	59,15
16:00:30	2.064	59,08
16:00:30	1.442	59,07
16:01:36	220	59,13
16:02:56	2.000	59,11
16:03:36	518	59,14
16:03:45	279	59,05
16:04:14	7.000	59,10
16:04:14	33.000	59,14
16:04:14	930	59,12
16:04:14	878	59,14
16:04:31	1.270	59,11
16:05:39	6.000	59,03
16:07:10	2.810	59,05
16:12:09	1.686	59,06
16:12:09	360	59,07
16:12:13	150	59,05
16:12:13	647	59,07
16:15:05	2.298	59,05
16:15:12	1.053	59,06
16:17:18	183	59,05
16:17:18	15.036	59,04
16:18:58	100	59,05
16:19:21	83	59,04
16:19:29	3.400	59,13
16:19:29	340	59,14
16:19:29	1.565	59,15
16:20:17	2.670	59,02
16:21:09	1.070	59,01
16:21:09	1.712	59,00
16:21:40	150	59,13
16:23:18	1.964	59,15
16:25:34	150	59,01
16:25:41	12.854	59,00
16:28:15	52	58,98
16:29:47	3.400	59,09
16:29:51	510	59,10
16:30:08	883	59,02
16:35:12	4	58,98
16:35:41	547	59,13
16:39:08	1.520	59,14
16:39:53	592	59,13
16:44:00	789	59,14
16:44:03	28.914	59,15
16:48:57	1.700	59,00
16:48:57	1.788	58,99
16:49:28	27.522	59,15
16:49:56	4.550	59,16
16:49:56	32	59,17
16:50:06	15.069	59,20
16:54:46	2.000	59,24
16:54:46	827	59,25
16:54:49	100	59,20
16:54:53	85.141	59,25
16:55:06	239.859	59,40
17:00:03	30.420	59,25
	P. Cierre	59,25
	2.796.614	59,182
	Inm.	c/a: 59,58
11:00:36	2.500	59,37
11:00:36	2.356	59,36
11:00:42	2.005	59,35
11:00:42	1.049	59,29
11:00:42	1.253	59,22
11:00:49	500	59,34
11:00:51	298	59,29
11:00:51	202	59,28
11:01:31	875	59,22
11:01:36	7.687	59,23
11:01:59	587	59,36
11:02:00	2.313	59,23
11:02:01	2.610	59,22
11:02:15	1.500	59,23
11:02:15	3.815	59,22
11:02:17	211	59,23
11:02:19	9.413	59,29
11:02:59	251	59,30
11:03:39	59	59,29
11:03:39	1.250	59,28
11:03:47	657	59,34
11:03:57	6.500	59,37
11:04:06	402	59,28
11:04:08	96	59,38
11:04:21	167	59,47
11:04:32	2.027	59,46
11:04:44	2.427	59,47
11:04:48	5.852	59,39
11:05:06	153	59,36
11:05:06	1.821	59,35
11:05:10	465	59,38
11:05:15	1.483	59,39
11:05:22	1.175	59,41
11:06:04	1.489	59,39
11:06:13	2.746	59,41
11:06:15	82	59,44
11:06:15	966	59,57
11:06:23	1.966	59,39
11:06:23	246	59,38
11:06:26	80	59,44
11:06:28	842	59,36
11:06:33	842	59,38
11:06:41	1.289	59,39
11:06:44	145	59,44
11:06:45	124	59,40
11:06:45	1.321	59,43
11:06:46	3.382	59,44
11:06:46	1.320	59,43
11:06:47	24	59,46
11:06:47	776	59,43
11:06:47	1.117	59,44
11:07:02	24	59,40
11:07:02	176	59,36
11:07:02	354	59,41
11:07:05	6.000	59,39
11:07:05	121	59,37
11:07:05	841	59,35
11:07:05	500	59,34
11:07:05	38	59,29
11:07:05	4.616	59,27
11:07:05	5.000	59,25
11:07:05	8.999	59,24
11:07:06	938	59,28
11:07:14	2.679	59,38
11:07:14	3.407	59,39
11:07:23	1.544	59,37
11:07:23	241	59,41
11:07:23	1.141	59,44
11:07:23	5.500	59,50
11:07:25	2.679	59,54
11:07:25	841	59,42
11:07:30	170	59,41
11:07:40	476	59,55
11:07:40	5.024	59,56
11:07:40	1.668	59,46
11:07:40	1.054	59,43
11:07:40	26	59,42
11:07:40	476	59,41
11:07:40	2.252	59,42
11:07:41	291	59,50
11:08:00	291	59,46
11:08:00	2.679	59,45
11:08:00	163	59,44
11:08:00	67	59,42
11:08:00	954	59,41
11:08:04	3.112	59,44
11:08:07	1.440	59,46
11:08:12	5.448	59,45
11:08:12	256	59,44
11:08:12	1.690	59,43
11:08:12	1.682	59,40
11:08:12	6.500	59,39
11:08:12	7.971	59,36
11:08:12	3.992	59,24
11:08:13	6.251	59,31
11:08:14	25	59,25
11:08:14	1.942	59,24
11:08:14	3.800	59,46
11:08:15	1.861	59,31
11:08:26	276	59,40
11:08:42	469	59,41
11:08:57	335	59,43
11:09:03	1.531	59,41
11:09:03	229	59,40
11:09:07	14	59,36
11:09:07	1.272	59,34
11:09:56	5.865	59,39
11:10:08	1.042	59,34
11:10:16	358	59,39
11:10:27	70	59,31
11:10:29	10.070	59,39
11:10:31	900	59,35
11:10:31	144	59,39
11:11:04	803	59,37
11:11:07	355	59,39
11:11:09	8.329	59,38
11:12:05	33	59,33
11:12:05	330	59,32
11:12:05	181	59,27
11:12:05	1.320	59,37
11:12:10	2.406	59,28
11:12:27	4.614	59,39
11:12:27	1.320	59,40
11:12:30	1.386	59,39
11:12:39	305	59,36
11:13:00	32	59,32
11:13:00	265	59,31
11:13:00	269	59,30
11:13:05	55	59,34
11:13:05	77	59,35
11:13:05	5.868	59,39
11:13:12	27	59,30
11:13:12	1.668	59,31
11:13:24	32	59,30
11:14:08	1.748	59,31
11:14:16	6.000	59,35
11:14:17	5.476	59,33
11:14:17	15.061	59,35
11:14:17	852	59,36
11:14:17	2.683	59,35
11:14:18	222	59,42
11:14:18	501	59,38
11:14:18	10.000	59,44
11:14:18	7.386	59,39
11:14:18	1.142	59,41
11:14:18	2.614	59,39
11:14:18	1.545	59,38
11:14:19	222	59,36
11:14:19	1.961	59,33
11:14:19	1.925	59,31
11:14:19	210	59,30
11:14:19	1.047	59,27
11:14:21	60	59,32
11:14:33	18	59,30
11:14:41	458	59,33
11:14:41	95	59,38
11:14:41	120	59,30
11:14:41	2.083	59,29
11:14:41	855	59,32
11:14:41	145	59,30
11:14:41	795	59,31
11:14:41	145	59,28
11:14:53	10.913	59,30
11:14:53	6.198	59,35
11:15:27	6.405	59,29
11:15:27	10	59,28
11:15:28	555	59,29
11:15:28	414	59,28
11:15:28	200	59,29
11:15:28	495	59,28
11:15:28	4.763	59,29
11:15:29	3.296	59,28
11:15:29	10.893	59,27
11:15:29	2.172	59,28
11:15:29	1.144	59,27
11:15:53	6.000	59,34
11:16:20	210	59,28
11:16:21	6.740	59,34
11:16:21	5.949	59,36
11:16:21	51	59,37
11:16:46	285	59,28
11:17:05	500	59,29
11:17:13	249	59,34
11:17:13	669	59,35
11:17:13	11	59,38
11:17:22	465	59,29
11:17:31	929	59,34
11:17:58	929	59,31
11:18:18	3.035	59,29
11:18:40	362	59,27
11:18:45	191	59,28
11:18:49	11.861	59,27
11:22:22	1.554	59,23
11:22:28	3	59,26
11:23:16	220	59,25
11:23:35	191	59,24
11:23:55	4.234	59,25
11:25:03	2	59,23
11:26:22	2.871	59,20
11:26:45	1.500	59,19
11:27:44	140	59,18
11:28:20	7.622	59,23
11:28:42	228	59,24
11:28:42	169	59,25
11:28:42	3.831	59,26
11:28:43	4.525	59,23
11:29:02	5.000	59,20
11:29:02	4.473	59,19
11:29:02	47	59,18
11:29:02	8.941	59,17
11:29:02	12.404	59,15
11:29:02	9.361	59,14
11:29:02	157	59,13
11:29:02	129	59,10
11:29:02	19.782	59,25
11:29:05	3.875	59,26
11:29:05	500	59,27
11:29:05	4.473	59,28
11:29:05	1.083	59,39
11:29:05	2.370	59,40
11:29:05	8.438	59,46
11:29:05	600	59,50
11:29:05	500	59,55
11:29:05	30.000	59,56
11:29:05	500	59,58
11:29:05	1.707	59,60
11:29:05	155.393	59,70
11:29:06	9.643	59,80
11:29:06	108.743	59,70
11:29:06	1.699	59,80
11:29:06	536	59,70
11:29:06	335	59,67
11:29:06	15	59,70
11:29:06	3.281	59,84
11:29:06	5.500	59,26
11:29:06	1.690	59,25
11:29:06	575	59,20
11:29:07	29.014	59,36
11:29:08	100	59,28
11:29:08	1.677	59,56
11:29:08	1.677	59,25
11:29:09	2.438	59,30
11:29:09	2	59,36
11:29:09	835	59,24
11:29:09	49	59,27
11:29:09	1.058	59,29
11:29:09	245	59,24
11:29:10	499	59,30
11:29:10	1.251	59,28
11:29:10	2	59,25
11:29:10	8.345	59,24
11:29:10	1.954	59,21
11:29:12	340	59,29
11:29:13	2.869	59,22
11:29:13	340	59,25
11:29:45	9.772	59,23
11:30:05	1.121	59,25
11:30:19	271	59,31
11:30:19	5.000	59,32
11:30:19	304	59,34
11:30:19	500	59,39
11:30:19	6.682	59,50
11:30:19	10.000	59,60
11:30:19	107.743	59,59
11:30:20	259	59,31
11:30:21	304	59,34
11:30:21	8.389	59,53
11:30:21	20.812	59,54
11:30:21	5.000	59,32
11:30:22	100	59,25
11:30:22	494	59,23
11:30:22	259	59,22
11:30:22	1.687	59,20
11:30:22	2.989	59,19
11:30:22	259	59,18
11:30:22	1.971	59,13
11:30:31	1.638	59,23
11:30:32	60	59,21
11:30:32	6.351	59,20
11:30:57	15.000	59,16
11:31:10	2.051	59,12
11:31:27	9.278	59,14
11:32:20	1	59,11
11:32:20	2.747	59,10
11:32:20	2	59,09
11:32:20	2.275	59,07
11:32:32	600	59,16
11:33:19	600	59,11
11:33:19	233	59,10
11:33:39	36.126	59,16
11:33:46	17.816	59,17
11:33:46	87.834	59,16
11:34:26	261	59,10
11:34:58	139	59,11
11:36:10	12.627	59,10
11:36:10	601	59,08
11:36:16	489	59,07
11:36:16	1.700	59,06
11:36:16	704	59,05
11:36:16	941	59,04
11:36:50	139	59,09
11:37:10	3.381	59,13
11:38:17	6.834	59,12
11:38:17	153	59,13
11:38:17	5.500	59,20
11:38:17	14.074	59,21
11:38:17	8.457	59,39
11:38:17	15.782	59,41
11:38:53	19.055	59,11
11:40:03	6.727	59,12
11:40:43	1.000	59,10
11:41:19	400	59,12
11:41:51	744	59,17
11:42:22	3.200	59,16
11:43:20	155	59,18
11:44:37	1.120	59,23
11:46:33	844	59,20
11:47:12	383	59,19
11:47:34	1.387	59,23
11:47:34	4.536	59,24
11:47:44	4	59,18
11:48:27	5.294	59,24
11:49:05	917	59,20
11:50:39	4.410	59,21
11:53:48	1.418	59,20
11:53:48	2.532	59,22
11:54:17	3.161	59,19
11:54:46	5.914	59,18
11:54:57	814	59,14
11:55:24	21	59,16
11:56:01	830	59,14
11:56:19	2.534	59,19
11:56:42	11.861	59,14
11:56:51	3.576	59,17
11:56:51	6.305	59,18
11:56:55	215	59,17
11:56:55	746	59,18
11:56:55	1.969	59,17
11:56:56	46	59,18
11:57:05	6.534	59,14
11:57:54	40.307	59,17
11:59:05	844	59,16
11:59:49	2.396	59,15
11:59:58	253	59,14
12:00:03	45	59,13
12:00:04	3.949	59,14
12:00:35	290	59,13
12:00:43	75	59,15
12:00:47	571	59,14
12:00:58	14.861	59,16
12:01:06	527	59,13
12:01:52	270	59,14
12:01:52	4.317	59,15
12:01:54	31.183	59,14
12:02:50	34	59,13
12:02:50	21	59,12
12:02:50	685	59,10
12:03:28	501	59,17
12:03:38	4.499	59,16
12:03:43	1.889	59,17
12:04:57	909	59,16
12:04:57	1.291	59,15
12:05:45	182	59,16
12:05:54	2.527	59,15
12:05:56	2.501	59,14
12:05:57	11.308	59,13
12:05:57	3	59,12
12:06:23	5.000	59,15
12:06:32	4.330	59,12
12:09:27	931	59,15
12:09:54	4.783	59,12
12:10:25	2.319	59,10
12:10:25	335	59,09
12:10:25	1.691	59,07
12:10:25	500	59,06
12:10:25	2.119	59,04
12:12:17	354	59,12
12:12:31	1.012	59,13
12:12:52	696	59,12
12:12:52	55	59,10
12:13:15	524	59,15
12:14:30	211	59,13
12:14:30	2	59,15
12:15:01	3	59,12
12:15:08	5.000	59,15
12:15:48	2	59,10
12:15:48	4.509	59,09
12:15:49	865	59,08
12:15:54	500	59,07
12:15:54	363	59,05
12:16:17	200	59,14
12:16:26	25.413	59,06
12:16:26	10.300	59,07
12:16:29	6.207	59,05
12:16:30	133	59,06
12:16:30	242	59,05
12:16:30	245	59,04
12:16:38	424	59,03
12:16:40	3	59,05
12:16:43	519	59,03
12:16:46	84	59,02
12:16:47	205	59,03
12:16:47	145	59,04
12:17:18	266	59,02
12:17:29	4.159	59,01
12:17:42	2.932	59,00
12:18:47	28	59,08
12:19:09	735	59,04
12:19:11	7.593	59,00
12:19:14	29.936	58,99
12:19:14	224	59,00
12:19:14	14.276	58,99
12:19:16	720	58,98
12:19:17	3.785	58,99
12:19:17	958	59,04
12:19:19	171	59,02
12:19:19	10.000	58,99
12:19:19	237	59,02
12:19:20	1.270	58,98
12:19:21	547	59,00
12:19:22	1.056	58,97
12:19:22	1.114	58,98
12:19:25	1.725	59,03
12:19:25	301	58,95
12:19:26	997	59,03
12:19:26	1.746	58,95
12:19:26	301	59,01
12:19:26	301	58,95
12:19:26	6.977	59,01
12:19:26	62	58,95
12:19:26	259	59,02
12:19:26	10.000	58,95
12:19:27	783	58,96
12:19:27	301	58,95
12:19:27	5.886	59,01
12:20:31	802	58,99
12:22:03	949	58,97
12:22:14	2.363	58,95
12:22:50	593	58,98
12:23:04	5.300	58,99
12:23:04	269	59,00
12:23:04	500	59,01
12:23:04	1.020	59,12
12:23:04	9.911	59,15
12:23:30	5.500	58,93
12:23:30	1.739	58,92
12:23:42	48.367	58,89
12:23:44	1.696	58,90
12:23:44	1.697	58,87
12:23:44	1.406	58,75
12:23:44	35.900	58,89
12:23:44	1.203	58,90
12:23:45	32.857	58,89
12:23:56	5.244	58,86
12:24:06	10.000	58,91
12:24:07	665	58,87
12:24:08	10.000	58,86
12:24:17	9.625	58,92
12:24:18	673	58,85
12:24:18	1.408	58,92
12:24:18	673	58,85
12:24:18	139	58,91
12:24:19	152	58,86
12:24:25	7	58,92
12:24:32	2.247	58,84
12:24:33	10.000	58,90
12:24:35	134	58,93
12:24:36	5.000	58,92
12:24:41	116	58,85
12:24:48	206	58,94
12:25:25	3.662	58,86
12:25:43	500	59,00
12:25:44	500	59,01
12:26:10	316	59,13
12:26:10	500	59,15

VOLVER AL INICIO

12:26:10	1.052	59,03
12:26:10	1.806	59,08
12:26:10	263	59,12
12:26:10	1.002	59,11
12:26:10	1.862	59,10
12:26:10	265	59,11
12:26:10	265	59,12
12:26:10	349	59,13
12:26:10	388	59,12
12:26:10	289	59,13
12:26:10	116	59,12
12:26:11	233	59,14
12:26:11	181	59,13
12:26:11	1.690	59,09
12:26:11	401	59,01
12:26:31	50	59,02
12:28:16	148	59,13
12:28:16	1.544	59,15
12:28:33	4.851	59,07
12:28:35	2.341	59,08
12:28:53	334	59,13
12:29:08	10.083	59,08
12:30:08	6.772	59,06
12:30:09	103.596	59,08
12:34:15	14	59,06
12:34:15	15	59,08
12:34:23	3	59,06
12:34:23	315	59,05
12:36:05	136	59,02
12:36:17	2.364	59,00
12:36:17	292	58,99
12:36:28	88	59,05
12:36:34	1.003	59,04
12:36:39	4.983	59,05
12:36:45	3.151	59,06
12:36:59	1.200	59,01
12:37:00	10.107	59,09
12:37:07	4.100	59,05
12:37:09	1.369	59,07
12:37:13	13	59,09
12:37:13	11	59,08
12:37:18	458	59,07
12:37:39	5.239	59,10
12:38:14	132	59,12
12:38:30	604	59,11
12:38:45	1.072	59,13
12:38:45	158	59,14
12:38:45	2.270	59,15
12:39:03	4.769	59,11
12:39:42	3.212	59,10
12:39:57	1.984	59,07
12:40:11	203	59,10
12:40:35	1.519	59,07
12:41:03	107	59,10
12:41:03	280	59,11
12:41:03	2.769	59,14
12:41:03	15.504	59,15
12:41:03	8.804	59,16
12:41:03	499	59,19
12:41:03	13.833	59,20
12:41:08	6.000	59,10
12:41:25	1.000	59,12
12:41:25	1.000	59,10
12:41:25	1.000	59,12
12:41:34	93.800	59,10
12:42:56	1.501	59,09
12:43:19	143	59,08
12:43:20	2.673	59,07
12:45:11	1.060	59,03
12:45:11	1.693	59,01
12:45:11	424	58,97
12:45:11	8.471	58,96
12:45:11	500	58,95
12:45:11	1.747	58,94
12:45:35	3.270	59,06
12:49:05	2.393	59,07
12:49:57	326	59,08
12:50:06	1.556	59,10
12:53:04	5.250	59,06
12:53:04	8.483	59,01
12:53:04	1.843	58,98
12:54:06	677	59,01
12:55:09	20	59,07
12:57:38	522	59,06
12:57:38	1.484	59,07
12:59:13	800	59,09
12:59:21	820	59,07
13:00:04	850	59,03
13:00:04	1.221	59,01
13:00:04	1.004	58,99
13:00:04	1.951	58,98
13:00:42	4.807	59,04
13:04:10	1.042	59,01
13:04:44	3.496	59,00
13:05:19	37.974	59,04
13:07:30	1.255	59,05
13:09:10	285	58,99
13:09:47	5	59,03
13:09:47	2	59,01
13:09:48	4	59,03
13:10:05	285	59,06
13:10:05	715	59,07
13:10:14	2.229	59,03
13:10:45	898	58,97
13:12:28	2.015	59,00
13:15:10	541	59,06
13:15:30	2	59,03
13:15:30	2	59,04
13:15:30	1	59,03
13:17:48	1.794	59,01
13:18:07	130	59,03
13:20:24	1.994	59,02
13:21:10	1.900	59,01
13:22:12	1.679	59,05
13:22:12	7.753	59,06
13:22:12	6.846	59,07
13:22:12	500	59,08
13:22:12	1.473	59,09
13:22:12	23.749	59,10
13:22:13	3.000	59,02
13:24:04	2.802	59,05
13:24:27	660	59,02
13:24:31	2.249	59,01
13:28:09	281	59,02
13:28:27	1.544	59,01
13:28:50	3.325	59,02
13:32:25	2.022	59,04
13:32:48	3.542	59,01
13:33:28	4.801	59,03
13:33:49	118	59,04
13:33:49	195	59,05
13:34:10	1.674	59,03
13:34:37	348	59,06
13:38:35	173	59,03
13:41:49	2.456	59,09
13:43:39	15	59,10
13:43:59	6.987	59,09
13:46:58	10.524	59,10
13:49:16	68	59,11
13:49:48	380	59,15
13:50:04	112	59,11
13:50:10	1.200	59,15
13:50:49	4.187	59,11
13:52:02	1.440	59,15
13:52:09	843	59,12
13:53:15	845	59,17
13:53:15	130	59,11
13:57:00	1.372	59,12
13:59:01	1.436	59,17
13:59:39	21.721	59,13
14:00:57	104	59,12
14:02:04	16.906	59,14
14:02:04	49	59,15
14:02:04	46.552	59,14
14:02:18	3.730	59,12
14:02:18	6.764	59,13
14:02:19	3.730	59,12
14:02:19	3.536	59,13
14:02:38	97.136	59,11
14:04:09	9.376	59,12
14:04:31	14.628	59,11
14:05:07	7.562	59,13
14:05:07	23.495	59,17
14:05:07	53.517	59,18
14:05:44	13.799	59,14
14:06:59	284	59,13
14:08:35	6.000	59,16
14:11:05	2.159	59,15
14:11:32	1.725	59,17
14:13:05	1.116	59,16
14:13:08	423	59,17
14:13:18	88	59,18
14:13:49	651	59,16
14:14:16	10.305	59,18
14:14:47	5.219	59,17
14:14:47	49	59,18
14:14:50	1.431	59,16
14:15:07	3	59,18
14:15:07	60.987	59,19
14:15:10	27	59,16
14:15:11	20.417	59,18
14:15:11	134.125	59,20
14:15:18	464	59,16
14:15:20	15.292	59,18
14:15:20	300	59,20
14:15:24	3.388	59,18
14:15:24	296.612	59,21
14:16:07	5.000	59,17
14:16:07	274	59,16
14:16:07	3.170	59,15
14:17:13	5.038	59,19
14:17:56	1.809	59,20
14:18:14	2.462	59,19
14:18:40	14.041	59,20
14:19:09	203.794	59,17
14:27:08	100	59,19
14:27:15	51.385	59,17
14:28:52	3.395	59,19
14:29:44	100	59,18
14:30:26	4.184	59,17
14:33:27	1.170	59,19
14:33:48	49.271	59,17
14:34:08	1.447	59,11
14:35:40	59.485	59,09
14:35:58	26.615	59,05
14:36:00	510	59,09
14:36:01	510	59,15
14:36:56	4.400	59,09
14:37:20	5.029	59,15
14:39:23	1	59,10
14:39:23	297	59,09
14:39:23	510	59,08
14:39:23	500	59,06
14:39:23	1.692	59,05
14:39:23	2.000	59,03
14:40:00	2.251	59,14
14:43:21	126	59,11
14:43:21	1.268	59,10
14:43:46	1.268	59,13
14:43:46	9.841	59,14
14:43:46	38.891	59,15
14:44:15	9.004	59,10
14:45:50	13.827	59,05
14:45:50	20.996	59,10
14:46:14	5.000	59,14
14:46:41	328	59,13
14:50:29	79	59,10
14:51:11	3.721	59,13
14:51:57	1.254	59,10
14:53:25	100.345	59,13
14:54:59	1.251	59,14
14:58:26	7.396	59,11
14:59:10	2.775	59,10
14:59:11	2.775	59,06
14:59:54	5	59,10
15:00:05	12.150	59,09
15:00:06	108	59,05
15:00:06	21	59,09
15:00:08	10.169	59,08
15:00:33	462	59,04
15:01:06	199	59,11
15:02:01	12.042	59,07
15:02:02	6.222	59,04
15:02:02	2.825	59,05
15:02:02	500	59,03
15:02:02	1.714	59,04
15:02:02	1.756	59,02
15:02:03	199	59,04
15:02:03	1.214	59,02
15:02:03	572	59,05
15:02:03	1.404	59,01
15:02:04	32.065	59,00
15:02:04	340	59,05
15:02:05	42	59,04
15:02:05	22.575	59,00
15:02:06	10.223	58,99
15:02:06	1.714	59,00
15:02:06	2.805	58,98
15:02:07	1.693	59,01
15:02:07	2.951	59,00
15:02:07	5.000	59,06
15:02:07	2.928	59,00
15:02:07	82	59,06
15:02:08	7.889	59,01
15:02:09	7.129	58,99
15:02:10	7.128	59,05
15:02:10	39.976	58,99
15:02:12	2.572	59,04
15:02:12	4.341	59,06
15:02:12	356	59,04
15:02:12	493	59,03
15:02:12	767	59,04
15:02:12	9.033	59,03
15:02:18	1.614	59,04
15:02:21	1.944	59,03
15:02:25	1.944	59,07
15:02:26	65	59,02
15:02:58	5.104	59,04
15:03:13	5.615	59,06
15:04:24	10.000	59,07
15:04:46	342	59,06
15:06:07	5.400	59,10
15:06:11	14.490	59,11
15:06:39	25.000	59,10
15:06:39	2.500	59,08
15:06:39	5.960	59,07
15:06:39	8.023	59,08
15:06:39	1.278	59,09
15:06:40	1	59,08
15:06:40	19.017	59,07
15:06:43	366	59,08
15:06:44	23	59,07
15:06:44	1.651	59,06
15:07:12	141	59,08
15:09:26	9.234	59,06
15:10:07	10.807	59,04
15:11:26	254	59,05
15:11:49	4.440	59,04
15:12:02	230	59,03
15:12:02	1.693	59,01
15:12:02	9.159	58,96
15:12:04	580	59,05
15:12:27	9	58,96
15:12:40	10.000	58,97
15:13:01	2.729	58,96
15:13:16	1.157	59,03
15:13:37	250	58,96
15:14:04	12.339	59,03
15:20:04	260	58,99
15:20:04	2.387	58,97
15:21:55	13	59,02
15:21:55	19	59,03
15:21:55	1.659	59,08
15:25:03	3.472	59,01
15:25:03	222	58,99
15:25:03	15.025	58,97
15:25:03	2.194	58,95
15:25:03	17.902	58,93
15:25:03	8.473	58,91
15:25:03	3.395	58,90
15:25:03	7.412	58,89
15:25:03	26.537	58,75
15:25:08	512	59,04
15:26:38	26.537	59,03
15:26:43	6.085	59,04
15:27:48	242	59,00
15:28:04	3.312	59,05
15:28:11	27	59,00
15:28:12	2.609	59,05
15:28:45	13.074	59,06
15:28:52	500	59,08
15:30:49	109	59,06
15:33:39	209	59,07
15:34:11	44.745	59,10
15:35:47	5.076	59,13
15:36:42	1.500	59,07
15:37:10	2.737	59,08
15:38:48	904	59,07
15:40:36	38	59,06
15:41:54	3.525	59,07
15:42:03	16.281	59,10
15:45:06	40.475	59,07
15:47:22	339	59,09
15:47:30	5.902	59,06
15:50:39	3.762	59,08
15:50:57	2.645	59,06
15:51:26	152	59,08
15:52:10	2.559	59,07
15:52:15	1.288	59,06
15:52:33	5.721	59,08
15:52:42	50.002	59,10
15:53:00	16.006	59,13
15:55:43	40	59,11
15:55:43	898	59,10
15:59:19	100	59,09
16:01:35	6.704	59,12
16:02:22	1.502	59,09
16:02:22	518	59,08
16:02:22	6.647	59,06
16:02:56	3.089	59,10
16:03:46	518	59,06
16:04:14	38.438	59,10
16:05:39	32.089	59,06
16:12:06	725	59,03
16:12:09	410	59,05
16:12:09	10	59,04
16:12:09	388	59,05
16:12:13	150	59,01
16:12:13	619	59,05
16:13:09	10	59,07
16:13:09	18	59,08
16:13:09	400	59,09
16:13:09	58.572	59,13
16:13:11	9	59,04
16:15:05	1.624	59,03
16:15:11	683	59,04
16:15:12	9.102	59,03
16:15:13	300	59,04
16:15:14	349	59,03
16:15:55	436	59,05
16:17:18	8.468	59,03
16:18:32	515	59,04
16:19:40	311	59,13
16:20:17	2.704	59,00
16:22:46	49.069	59,10
16:23:31	5.966	59,00
16:23:43	604	58,98
16:23:43	4.478	58,97
16:24:25	1.667	59,10
16:26:25	5.522	58,97
16:26:25	6.183	58,96
16:30:12	32.588	58,85
	P. Cierre	58,85
	5.043.171	59,179
	----------	
	n GD30X	
	Inm.	c/a: 71.756,15
11:39:33	854.701	71.662,50
12:57:40	7.359.208	71.709,00
13:08:06	857.633	71.767,30
13:13:24	1.715.266	71.650,70
13:51:25	847.458	72.452,00
14:31:08	838.926	72.116,00
14:31:55	1.267.106	72.626,13
14:42:18	1.716.738	71.589,25
15:52:52	857.633	71.592,40
16:24:28	1.525.278	71.595,45
	P. Cierre	71.595,45
	17.839.947	71.796,707
	----------	
	n GD30Y	
	Inm.	c/a: 59,45
14:31:23	838.926	59,60
16:16:12	1.724.138	58,812
16:24:48	862.069	58,841
	P. Cierre	58,822
	3.425.133	59,012
	----------	
	n GD30Z	
	Inm.	c/a: 59,122
11:39:16	854.701	58,50
12:57:44	9.932.107	58,30
13:51:52	847.458	59,00
14:35:27	1.267.106	59,19
14:42:32	1.716.738	58,25
15:53:12	857.633	58,30
16:16:05	2.586.207	58,00
	P. Cierre	58,00
	18.061.950	58,357
	----------	
	n GD35	
	24hs.	c/a: 59.890,00
11:00:26	100	59.900,00
11:00:26	1.077	59.950,00
11:01:56	80	60.000,00
11:01:57	3.000	59.970,00
11:02:30	1.040	59.990,00
11:02:34	50.395	59.950,00
11:02:41	6.339	60.000,00
11:03:05	12.077	60.040,00
11:03:10	4.870	59.900,00
11:03:11	11	60.020,00
11:03:16	49	59.900,00
11:03:16	8	60.020,00
11:03:16	880	59.900,00
11:03:29	268	60.010,00
11:03:29	1.232	60.020,00
11:03:29	132	59.900,00
11:03:29	2.084	60.020,00
11:03:33	82	59.900,00
11:03:33	1.003	60.020,00
11:03:34	64	59.910,00
11:03:34	70	60.020,00
11:03:35	10	59.910,00
11:03:35	411	60.010,00
11:03:39	1.066	59.900,00
11:03:41	260	60.010,00
11:03:42	316	60.020,00
11:03:42	11	59.910,00
11:03:51	9	59.920,00
11:03:52	3	59.970,00
11:03:52	47	59.920,00
11:03:56	381	59.970,00
11:03:56	894	60.020,00
11:03:59	470	59.920,00
11:04:05	41	60.000,00
11:04:11	253	60.010,00
11:04:17	64	59.920,00
11:04:17	165	60.010,00
11:04:17	80	59.920,00
11:04:25	167	60.000,00
11:04:27	245	59.920,00
11:04:28	15	60.000,00
11:04:28	377	59.920,00
11:04:28	149	60.000,00
11:04:28	758	59.920,00
11:04:43	12.896	60.000,00
11:05:43	4.804	60.020,00
11:05:50	746	60.030,00
11:06:07	83	60.090,00
11:06:23	2	60.030,00
11:06:25	2.228	60.090,00
11:07:04	51	60.100,00
11:07:04	67	60.150,00
11:07:07	2.152	60.130,00
11:07:14	284	60.090,00
11:07:34	8	60.160,00
11:07:35	256	60.150,00
11:07:46	94	60.160,00
11:07:49	340	60.130,00
11:08:10	6	60.160,00
11:08:15	1.600	60.120,00
11:08:36	594	60.130,00
11:08:36	28	60.150,00
11:08:45	214	60.130,00
11:09:03	164	60.150,00
11:09:07	5.874	60.130,00
11:09:18	5.409	60.160,00
11:09:18	1.881	60.170,00
11:09:18	2.000	60.190,00
11:09:18	2.610	60.200,00
11:09:20	7.560	60.130,00
11:09:20	4	60.110,00
11:09:20	260	60.100,00
11:09:20	20	60.090,00
11:09:20	7.189	60.030,00
11:09:21	84	60.130,00
11:09:22	175	60.030,00
11:09:25	3.362	60.130,00
11:10:04	1.819	60.120,00
11:10:31	80	60.100,00
11:10:40	183	60.040,00
11:10:45	3.000	60.100,00
11:11:05	4.269	60.090,00
11:11:05	2.175	60.100,00
11:11:13	1.636	60.040,00
11:11:13	81	60.030,00
11:11:13	151	59.910,00
11:11:13	495	59.900,00
11:11:15	523	60.100,00
11:11:28	80	60.090,00
11:11:34	260	60.080,00
11:11:36	384	59.940,00
11:11:37	589	60.050,00
11:11:55	76	60.030,00
11:11:55	260	60.050,00
11:11:55	46	60.080,00
11:12:08	3.876	60.100,00
11:12:53	175	60.050,00
11:13:05	199	60.100,00
11:13:05	260	60.050,00
11:13:06	30.904	60.100,00
11:13:43	61	60.110,00
11:13:50	61	60.050,00
11:14:15	300	60.100,00
11:14:17	2.453	60.050,00
11:14:19	773	60.100,00
11:14:26	3.089	60.080,00
11:15:13	868	60.030,00
11:15:15	820	60.010,00
11:15:21	64	60.050,00
11:15:22	64	60.010,00
11:15:34	4.187	60.020,00
11:15:57	3.157	60.050,00
11:15:57	1.300	60.030,00
11:15:57	1.857	60.020,00
11:16:05	50	60.080,00
11:16:12	5.485	60.110,00
11:16:15	4	60.150,00
11:16:15	415	60.170,00
11:16:27	1.074	60.060,00
11:16:29	64	60.080,00
11:16:40	814	60.150,00
11:16:40	245	60.160,00
11:17:07	355	60.130,00
11:17:08	2	60.070,00
11:17:16	50	60.150,00
11:17:33	307	60.140,00
11:18:01	3.505	60.100,00
11:18:23	7.351	60.130,00
11:18:38	2.627	60.100,00
11:18:38	273	60.040,00
11:18:38	9.249	60.030,00
11:18:40	2.612	60.020,00
11:19:21	500	60.030,00
11:19:25	250	60.020,00
11:19:38	4.157	60.030,00
11:19:53	416	60.060,00
11:20:22	2.003	60.030,00
11:20:23	1.690	60.050,00
11:20:45	93	60.060,00
11:21:11	48	60.030,00
11:21:15	1.500	60.060,00
11:21:17	1.958	60.050,00
11:21:24	94	60.030,00
11:21:32	18.140	60.050,00
11:21:43	136	60.030,00
11:21:48	122	60.050,00
11:22:31	8.220	60.030,00
11:22:52	625	60.040,00
11:22:54	2	60.030,00
11:23:12	1.136	60.040,00
11:23:46	8.383	60.030,00
11:23:46	1.326	60.020,00
11:23:50	70	60.000,00
11:24:08	2.663	60.020,00
11:24:33	43	60.000,00
11:24:58	2.545	60.020,00
11:25:26	200	60.010,00
11:25:31	1.417	60.020,00
11:26:00	800	60.010,00
11:26:29	9.424	60.020,00
11:27:05	618	60.010,00
11:27:10	787	60.000,00
11:27:19	260	60.010,00
11:27:19	7.557	60.020,00
11:28:06	670	60.000,00
11:28:08	814	60.010,00
11:28:44	5	60.000,00
11:29:00	1.186	60.010,00
11:29:04	3.121	60.020,00
11:29:05	1.256	60.010,00
11:29:10	18.769	60.020,00
11:29:35	49.410	60.000,00
11:30:12	2.000	60.010,00
11:30:14	2.997	60.020,00
11:30:15	500	60.000,00
11:30:35	8.451	60.020,00
11:30:56	15.991	60.000,00
11:32:01	670	59.960,00
11:32:14	213	60.000,00
11:33:08	6.467	59.960,00
11:33:43	2.456	59.950,00
11:33:48	3.319	59.970,00
11:33:53	18.455	59.950,00
11:34:51	7	59.960,00
11:34:59	1.000	59.990,00
11:35:13	6.481	60.000,00
11:35:53	3.500	59.980,00
11:36:11	243	59.990,00
11:36:12	14.045	59.960,00
11:36:14	380	59.950,00
11:36:18	21	59.960,00
11:36:18	100	59.950,00
11:36:18	194	59.900,00

VOLVER AL INICIO

11:36:18	476	59.890,00
11:36:48	3.641	59.960,00
11:37:10	200	59.950,00
11:37:16	290	59.900,00
11:37:25	748	59.950,00
11:37:34	500	59.900,00
11:37:41	5.946	59.930,00
11:37:47	5.125	59.950,00
11:38:24	10	59.930,00
11:38:37	771	59.950,00
11:38:41	1.600	59.930,00
11:38:45	8.136	59.950,00
11:39:15	32	59.930,00
11:39:17	4	59.950,00
11:39:25	7	59.930,00
11:39:25	34	59.940,00
11:39:25	1.772	59.950,00
11:39:40	6.300	59.940,00
11:39:48	333	59.930,00
11:39:51	3.679	59.920,00
11:39:54	2.197	59.900,00
11:40:05	82	59.920,00
11:40:08	71.674	59.890,00
11:40:10	417	59.900,00
11:40:14	9.997	59.890,00
11:40:14	9.557	59.900,00
11:40:14	8.318	59.920,00
11:40:20	18	59.930,00
11:40:21	5.926	59.920,00
11:40:31	5.815	59.930,00
11:41:02	8	59.950,00
11:41:11	717	59.930,00
11:41:23	31	59.950,00
11:41:24	1.213	59.930,00
11:41:26	80	59.950,00
11:41:34	3.791	59.930,00
11:41:39	6.202	59.920,00
11:41:42	2.860	59.900,00
11:41:42	460	59.870,00
11:41:43	21.662	59.850,00
11:41:43	25.319	59.810,00
11:41:46	10	59.800,00
11:41:46	51.641	59.610,00
11:41:47	10.375	59.600,00
11:41:47	11.270	59.610,00
11:41:48	276	59.600,00
11:41:48	12.153	59.610,00
11:41:49	319	59.600,00
11:41:49	10.009	59.610,00
11:41:50	298	59.740,00
11:41:50	3.060	59.790,00
11:41:51	80	59.860,00
11:41:53	7.115	59.810,00
11:41:54	803	59.820,00
11:41:54	2.600	59.620,00
11:41:54	9.420	59.610,00
11:41:56	4.833	59.600,00
11:41:57	4.787	59.640,00
11:41:57	50	59.710,00
11:41:57	803	59.780,00
11:41:57	540	59.790,00
11:41:57	1.408	59.760,00
11:41:58	232	59.870,00
11:42:00	13.364	59.610,00
11:42:01	1.621	59.600,00
11:42:02	4.761	59.640,00
11:42:02	168	59.700,00
11:42:02	6.437	59.690,00
11:42:03	5.181	59.610,00
11:42:04	684	59.600,00
11:42:05	29	59.640,00
11:42:06	1.609	59.690,00
11:42:10	100	59.630,00
11:42:10	688	59.620,00
11:42:12	815	59.640,00
11:42:23	86	59.750,00
11:42:23	88	59.740,00
11:42:26	10.125	59.620,00
11:42:41	104	59.640,00
11:42:55	84	59.660,00
11:42:57	1.015	59.630,00
11:43:01	5.694	59.660,00
11:43:13	1.591	59.680,00
11:43:20	7.484	59.660,00
11:43:25	5.472	59.690,00
11:43:26	2.000	59.700,00
11:43:26	305	59.760,00
11:43:26	2.260	59.690,00
11:43:48	1.051	59.740,00
11:44:02	1.024	59.690,00
11:44:05	1.514	59.700,00
11:44:14	1.321	59.720,00
11:44:14	7.400	59.730,00
11:44:14	11.279	59.760,00
11:44:23	311	59.710,00
11:44:41	2.191	59.720,00
11:44:47	692	59.740,00
11:44:54	4.587	59.760,00
11:45:09	1.932	59.780,00
11:45:09	68	59.760,00
11:45:11	539	59.890,00
11:45:15	4.000	59.880,00
11:45:16	2.448	59.890,00
11:45:25	1.022	59.880,00
11:45:40	13.000	59.800,00
11:45:46	33	59.870,00
11:45:47	9.786	59.880,00
11:46:00	507	59.870,00
11:46:05	5	59.880,00
11:46:11	6.056	59.870,00
11:46:31	886	59.820,00
11:46:31	260	59.810,00
11:46:39	593	59.870,00
11:47:04	1.043	59.810,00
11:47:13	29	59.850,00
11:47:17	2.689	59.820,00
11:47:20	33.011	59.810,00
11:47:32	200	59.850,00
11:47:40	115	59.810,00
11:47:42	34	59.850,00
11:47:51	1.201	59.830,00
11:48:18	4.609	59.850,00
11:48:23	240	59.830,00
11:48:24	4.226	59.850,00
11:48:28	1.500	59.840,00
11:48:53	916	59.830,00
11:48:53	105	59.810,00
11:48:55	8	59.830,00
11:48:55	641	59.810,00
11:49:19	88	59.840,00
11:49:19	1.815	59.810,00
11:49:20	328	59.840,00
11:49:44	2.680	59.850,00
11:50:34	1	59.840,00
11:50:37	68.118	59.850,00
11:51:00	67	59.860,00
11:51:11	1.333	59.850,00
11:51:26	1.700	59.860,00
11:51:27	2.038	59.850,00
11:51:48	1.237	59.860,00
11:52:02	10.000	59.850,00
11:52:06	70	59.860,00
11:52:15	5.881	59.850,00
11:52:25	80	59.860,00
11:52:28	7.831	59.850,00
11:52:40	1.000	59.860,00
11:52:48	13.225	59.850,00
11:53:18	100	59.860,00
11:53:19	30	59.850,00
11:53:19	55	59.860,00
11:53:34	57.431	59.850,00
11:54:03	3.809	59.860,00
11:54:22	81.829	59.850,00
11:54:35	227	59.840,00
11:54:35	101	59.830,00
11:54:35	277	59.800,00
11:55:13	685	59.830,00
11:55:13	416	59.810,00
11:55:14	1.808	59.830,00
11:55:25	3.218	59.840,00
11:56:04	16.980	59.850,00
11:56:34	3.768	59.840,00
11:57:22	2.482	59.820,00
11:57:22	6.400	59.830,00
11:57:22	454	59.820,00
11:57:22	3.815	59.830,00
11:57:24	3.792	59.840,00
11:57:36	178	59.810,00
11:57:45	9.060	59.850,00
11:58:32	510	59.820,00
11:58:35	9.106	59.850,00
11:59:32	3.385	59.820,00
11:59:34	577	59.850,00
12:00:04	3.060	59.830,00
12:00:11	10	59.820,00
12:00:16	6.432	59.810,00
12:00:16	123.032	59.800,00
12:00:16	3.548	59.790,00
12:00:21	64	59.820,00
12:00:30	131.172	59.800,00
12:00:37	2.053	59.790,00
12:02:00	6.592	59.800,00
12:02:47	2.568	59.790,00
12:02:47	2.254	59.800,00
12:02:50	2.002	59.750,00
12:03:22	20.758	59.800,00
12:03:29	10.000	59.760,00
12:03:29	84.124	59.750,00
12:03:29	100.642	59.800,00
12:04:29	22	59.760,00
12:04:40	404	59.800,00
12:04:46	11.018	59.760,00
12:04:46	43.082	59.750,00
12:05:05	1	59.800,00
12:05:32	4.954	59.790,00
12:05:42	10.309	59.800,00
12:05:57	181	59.810,00
12:05:57	7.426	59.820,00
12:05:59	3.927	59.830,00
12:06:33	2.375	59.820,00
12:06:40	1.650	59.850,00
12:06:40	58	59.860,00
12:06:51	80	59.870,00
12:06:52	74	59.830,00
12:07:18	1.976	59.840,00
12:09:49	45.857	59.820,00
12:09:58	260	59.840,00
12:11:22	2.009	59.830,00
12:11:49	2.205	59.840,00
12:11:52	2.116	59.830,00
12:11:59	1.059	59.840,00
12:11:59	56	59.850,00
12:12:30	809	59.870,00
12:12:33	1.040	59.880,00
12:12:33	5.195	59.890,00
12:12:56	21	59.850,00
12:12:57	2.229	59.880,00
12:13:10	1.771	59.850,00
12:13:15	1.771	59.890,00
12:13:19	100	59.900,00
12:13:25	54	59.920,00
12:13:32	999	59.860,00
12:13:37	20	59.840,00
12:13:37	20	59.880,00
12:13:37	5.254	59.890,00
12:13:40	24.279	59.920,00
12:14:50	1.170	59.950,00
12:15:01	19.733	59.960,00
12:15:02	104.427	59.950,00
12:15:02	13.117	59.960,00
12:15:16	2.000	59.950,00
12:15:26	20.636	59.960,00
12:15:52	9.500	59.950,00
12:16:02	316.171	59.960,00
12:16:50	15.000	59.950,00
12:17:04	114.729	59.960,00
12:17:38	24.407	60.000,00
12:18:04	2	60.040,00
12:18:12	1.696	60.000,00
12:18:24	493	60.030,00
12:18:33	4.213	60.040,00
12:18:33	8.486	60.050,00
12:18:42	254	60.070,00
12:18:44	13.214	60.050,00
12:18:51	80	60.060,00
12:19:00	222	60.050,00
12:19:00	1.920	60.060,00
12:19:21	82	60.070,00
12:19:21	192	60.080,00
12:19:21	434	60.090,00
12:19:27	64	60.080,00
12:19:52	17	60.070,00
12:19:52	4.052	60.090,00
12:19:52	280.311	60.100,00
12:19:58	45	60.120,00
12:19:58	1.617	60.100,00
12:20:11	12	60.120,00
12:20:12	23.494	60.100,00
12:20:16	100	60.120,00
12:20:18	15.017	60.100,00
12:20:28	3.853	60.120,00
12:20:34	4.000	60.110,00
12:20:37	70.088	60.100,00
12:21:06	3	60.110,00
12:21:14	25.459	60.100,00
12:21:51	497	60.110,00
12:22:10	50	60.100,00
12:22:12	7.765	60.110,00
12:22:40	530	60.140,00
12:23:27	51.566	60.110,00
12:23:29	4	60.130,00
12:23:30	110.635	60.100,00
12:23:31	2.596	60.130,00
12:23:33	999	60.140,00
12:23:36	2.260	60.130,00
12:23:37	494	60.170,00
12:23:37	187	60.160,00
12:23:38	981	60.130,00
12:23:39	260	60.110,00
12:23:39	341	60.130,00
12:23:39	311	60.110,00
12:23:39	4	60.080,00
12:23:39	999	60.110,00
12:23:39	1	60.080,00
12:23:55	10.763	60.100,00
12:24:32	2.991	60.160,00
12:24:56	35.672	60.200,00
12:25:27	894	60.220,00
12:25:59	56.821	60.200,00
12:26:03	716	60.220,00
12:26:04	1.371	60.210,00
12:26:06	11.699	60.200,00
12:26:08	22.140	60.220,00
12:26:11	2	60.230,00
12:26:11	31.830	60.220,00
12:26:19	12	60.230,00
12:26:25	13.771	60.220,00
12:26:40	9	60.230,00
12:26:58	1.526	60.220,00
12:27:07	1.329	60.230,00
12:27:09	44	60.220,00
12:27:13	17	60.230,00
12:27:19	1.814	60.220,00
12:27:31	16	60.230,00
12:27:33	11.445	60.220,00
12:27:41	7	60.230,00
12:27:45	36.365	60.220,00
12:28:01	1.038	60.230,00
12:28:02	2	60.250,00
12:28:04	21.950	60.230,00
12:28:17	25.021	60.250,00
12:28:21	6.845	60.280,00
12:28:52	19.565	60.250,00
12:29:31	49	60.230,00
12:29:31	2.951	60.220,00
12:29:32	89	60.240,00
12:29:38	3.164	60.230,00
12:29:59	24.110	60.250,00
12:30:20	170	60.240,00
12:30:25	2.142	60.230,00
12:30:25	596.596	60.200,00
12:30:54	24	60.190,00
12:30:57	101	60.100,00
12:31:25	99	60.110,00
12:31:30	4.111	60.190,00
12:31:36	696	60.200,00
12:32:14	490	60.190,00
12:32:21	4	60.200,00
12:32:29	37.065	60.190,00
12:32:54	1.081	60.110,00
12:32:56	1	60.170,00
12:33:16	2.000	60.190,00
12:33:16	2.484	60.200,00
12:33:27	600	60.170,00
12:33:28	5.798	60.200,00
12:33:33	200	60.170,00
12:34:08	100	60.200,00
12:34:12	16	60.170,00
12:34:18	24	60.200,00
12:34:28	1.588	60.170,00
12:34:35	24.629	60.200,00
12:35:22	3	60.170,00
12:35:23	3.322	60.200,00
12:35:31	4.325	60.170,00
12:36:08	13	60.200,00
12:36:09	20	60.190,00
12:36:19	29.945	60.200,00
12:36:28	60	60.190,00
12:36:33	1	60.200,00
12:36:39	655	60.170,00
12:36:39	175.083	60.150,00
12:38:00	42.685	60.100,00
12:38:12	20.785	60.030,00
12:38:12	20	60.100,00
12:38:14	10.000	59.970,00
12:38:15	1.041	60.090,00
12:38:28	82	59.980,00
12:38:28	11.071	59.970,00
12:38:28	82	59.980,00
12:38:29	507	59.970,00
12:38:34	66	60.050,00
12:38:42	2.617	60.070,00
12:38:42	1	60.080,00
12:38:42	10.025	60.090,00
12:38:42	10.118	60.100,00
12:38:43	1.598	60.090,00
12:39:00	48.130	60.100,00
12:39:29	4.158	60.090,00
12:39:36	6.700	60.050,00
12:39:36	1.846	60.020,00
12:39:36	30.713	60.050,00
12:39:50	80	60.020,00
12:39:58	13.623	60.050,00
12:40:06	1	60.080,00
12:40:06	835	60.090,00
12:40:06	4.801	60.100,00
12:40:24	50.000	60.050,00
12:40:31	48.928	60.100,00
12:40:38	61.903	60.060,00
12:40:56	50.000	60.050,00
12:40:56	38.097	60.060,00
12:41:00	4.752	60.090,00
12:41:04	8.387	60.100,00
12:41:42	52.307	60.060,00
12:41:50	85	60.050,00
12:41:50	88.419	60.060,00
12:41:59	100.000	60.050,00
12:42:28	3.030	60.060,00
12:42:31	78	60.030,00
12:42:39	3.952	60.060,00
12:42:53	90.154	60.050,00
12:43:38	180.199	60.030,00
12:44:19	2.122	60.010,00
12:44:19	2.903	60.000,00
12:44:21	1.871	60.030,00
12:44:51	828	60.020,00
12:44:51	10.000	60.010,00
12:44:51	19.322	60.000,00
12:45:20	4.577	60.030,00
12:45:39	4.194	60.000,00
12:45:54	2.458	60.030,00
12:46:14	131.002	60.000,00
12:46:59	1	59.980,00
12:47:03	924	60.000,00
12:47:22	3.681	59.980,00
12:47:58	1.000	59.970,00
12:47:58	14.325	59.960,00
12:48:08	675	59.920,00
12:48:31	7.037	59.950,00
12:48:44	9.724	59.960,00
12:49:03	260	59.950,00
12:49:04	2.008	59.960,00
12:49:07	3.531	59.980,00
12:49:11	19.432	59.990,00
12:49:13	80	59.980,00
12:49:15	1.942	59.990,00
12:49:31	329	59.960,00
12:49:33	50	59.990,00
12:49:37	68	59.960,00
12:50:09	10	59.990,00
12:50:13	165	59.960,00
12:50:34	1	59.970,00
12:50:42	255.633	59.990,00
12:52:44	8.299	60.000,00
12:52:47	2.000	59.980,00
12:53:02	92.918	60.000,00
12:53:35	11.959	60.050,00
12:56:29	4.105	60.040,00
12:57:13	3.012	60.020,00
12:57:14	350	59.980,00
12:57:14	459	59.970,00
12:57:29	3.774	60.020,00
12:58:39	4.238	60.040,00
12:58:46	64	60.020,00
12:59:07	31	59.960,00
12:59:30	2.536	60.030,00
13:00:26	214	60.040,00
13:00:31	80	60.030,00
13:00:35	51	60.040,00
13:00:37	36	60.030,00
13:00:59	233	60.040,00
13:01:40	16	60.020,00
13:01:40	113	59.980,00
13:01:44	113	60.030,00
13:02:19	3.488	60.040,00
13:02:44	1.665	59.960,00
13:02:45	1.916	60.030,00
13:03:20	500	60.000,00
13:03:45	2.584	60.030,00
13:03:51	7.671	60.040,00
13:05:33	140	60.050,00
13:06:43	431.303	60.040,00
13:09:32	544	60.020,00
13:09:55	3.904	60.030,00
13:11:10	29.004	60.040,00
13:13:16	21.875	60.020,00
13:13:22	5.982	60.040,00
13:13:31	11.625	60.020,00
13:13:48	73.259	60.000,00
13:16:16	20	59.980,00
13:17:18	36.996	60.000,00
13:18:04	270	60.020,00
13:18:04	657	60.030,00
13:18:04	5.053	60.040,00
13:18:04	19	60.030,00
13:18:12	77.326	60.040,00
13:20:38	343	60.030,00
13:21:13	2.619	60.010,00
13:21:13	104.014	60.000,00
13:23:16	1.682	59.980,00
13:23:22	22.500	60.000,00
13:24:04	200	59.980,00
13:24:39	28.813	60.000,00
13:26:01	87	59.980,00
13:26:13	5.405	60.000,00
13:26:40	55	59.980,00
13:26:52	4.726	60.000,00
13:27:07	1.730	59.980,00
13:27:29	26.122	60.000,00
13:27:46	100	59.980,00
13:27:46	606.974	60.000,00
13:28:02	990	60.040,00
13:28:02	60	60.030,00
13:28:02	940	60.040,00
13:28:02	8	60.030,00
13:28:02	24.075	60.040,00
13:28:14	130	60.030,00
13:28:34	61.636	60.000,00
13:29:08	729	59.990,00
13:31:45	4.099	59.980,00
13:31:45	144.825	59.990,00
13:32:45	10	59.980,00
13:32:46	717	59.960,00
13:33:18	14.366	59.980,00
13:35:24	194	59.960,00
13:35:33	416	59.980,00
13:35:33	1.642	59.960,00
13:35:47	1.566	59.950,00
13:35:56	2.484	59.980,00
13:36:48	578	59.970,00
13:37:48	202.244	59.980,00
13:38:47	97.204	59.990,00
13:38:55	17.677	59.950,00
13:39:25	45.035	59.920,00
13:39:45	497	59.910,00
13:39:45	320	59.900,00
13:39:45	9.417	59.850,00
13:39:47	2	59.910,00
13:39:47	11.898	59.920,00
13:39:59	31.162	59.900,00
13:41:02	260	59.950,00
13:41:02	4.217	59.960,00
13:41:02	20.523	59.990,00
13:41:10	7.018	59.920,00
13:42:08	7.397	59.900,00
13:42:27	3.500	59.860,00
13:42:38	263	59.850,00
13:42:50	21.500	59.860,00
13:43:08	118	59.890,00
13:43:41	69	59.860,00
13:43:43	368	59.880,00
13:43:59	805	59.870,00
13:44:09	34.412	59.860,00
13:44:20	4.412	59.870,00
13:44:29	7	59.890,00
13:44:39	51.300	59.860,00
13:45:02	24.288	59.850,00
13:45:07	8.703	59.890,00
13:45:07	30	59.980,00
13:45:09	3.827	59.890,00
13:46:07	5.000	59.900,00
13:46:08	1.015	59.890,00
13:46:13	16.250	59.900,00
13:47:33	25.000	59.890,00
13:47:55	3.750	59.900,00
13:48:09	843	59.930,00
13:48:16	49.157	59.900,00
13:48:33	96	59.930,00
13:48:52	2.103	59.910,00
13:49:23	49.925	59.900,00
13:52:15	2.530	59.910,00
13:53:18	254	59.930,00
13:53:50	29.970	59.910,00
13:54:03	1.749	59.930,00
13:54:34	2.000	59.920,00
13:54:47	13.015	59.910,00
13:54:57	2.034	59.920,00
13:55:06	45	59.930,00
13:55:23	7	59.920,00
13:55:28	230	59.930,00
13:55:33	5.321	59.920,00
13:55:43	21.389	59.930,00
13:56:03	939	59.920,00
13:56:03	11.150	59.930,00
13:56:07	1.370	59.920,00
13:56:21	26.333	59.930,00
13:56:37	5	59.920,00
13:56:49	250.000	59.930,00
13:57:39	20.000	59.940,00
13:58:00	238	59.920,00
13:58:02	52.660	59.940,00
14:00:15	6	59.930,00
14:00:40	3.337	59.920,00
14:01:48	917	59.930,00
14:01:50	57.846	59.920,00
14:02:39	13.314	59.910,00
14:02:50	57.469	59.900,00
14:03:37	330	59.880,00
14:04:14	16.104	59.900,00
14:04:37	54.934	59.920,00
14:05:34	1.300	59.910,00
14:05:43	97.676	59.920,00
14:06:16	80	59.910,00
14:06:39	12.971	59.920,00
14:07:16	1.722	59.880,00
14:07:20	64	59.860,00
14:07:35	8.550	59.880,00
14:07:41	1.500.000	59.920,00
14:08:03	4	59.890,00
14:08:32	19.044	59.910,00
14:08:59	2	59.900,00
14:09:05	956	59.910,00
14:09:05	3.119	59.920,00
14:10:26	70.120	59.910,00
14:10:33	611	59.900,00
14:10:50	63.880	59.910,00
14:11:09	8.591	59.920,00
14:11:22	187.496	59.910,00
14:11:22	7.810	59.900,00
14:11:41	2.072	59.860,00
14:11:47	52.236	59.900,00
14:12:38	67.000	59.880,00
14:12:56	33.651	59.900,00
14:13:22	10.000	59.880,00
14:13:22	708.807	59.870,00
14:13:31	8.613	59.900,00
14:14:31	20.000	59.870,00
14:14:31	57.900	59.860,00
14:14:34	364	59.900,00
14:14:46	161	59.860,00
14:14:50	1.033	59.900,00
14:14:55	40	59.860,00
14:15:00	865	59.900,00
14:15:51	292.493	59.870,00
14:16:16	50	59.890,00
14:16:25	2.860	59.880,00
14:16:25	4.442	59.890,00
14:16:34	194.310	59.870,00
14:19:37	164	59.860,00
14:19:50	167.135	59.870,00
14:22:12	168	59.860,00
14:22:19	68.198	59.870,00
14:23:36	1	59.860,00
14:23:41	1.437	59.870,00
14:24:17	1.616	59.860,00
14:24:18	30.254	59.870,00
14:24:50	18	59.860,00
14:24:53	638.939	59.870,00
14:26:38	11.113	59.890,00
14:27:04	80	59.870,00
14:27:04	9.920	59.860,00
14:27:07	1.200	59.870,00
14:27:07	1.346	59.890,00
14:27:19	62.300	59.870,00
14:28:13	336	59.900,00

VOLVER AL INICIO

14:28:34	2.155	59.880,00
14:28:35	859.521	59.870,00
14:29:07	254	59.860,00
14:29:09	87.565	59.870,00
14:30:17	4.985	59.860,00
14:30:40	2	59.870,00
14:30:50	996	59.860,00
14:30:59	24.510	59.870,00
14:31:49	1	59.860,00
14:31:53	16.382	59.870,00
14:32:03	12	59.860,00
14:33:09	1.266	59.870,00
14:33:28	6.827	59.860,00
14:33:37	30.417	59.870,00
14:34:22	7	59.860,00
14:34:22	74.763	59.870,00
14:34:44	125	59.860,00
14:34:47	134.713	59.870,00
14:36:04	7.062	59.860,00
14:36:19	153	59.870,00
14:36:56	3.045	59.860,00
14:37:13	20	59.870,00
14:37:19	57.971	59.860,00
14:37:19	191.365	59.850,00
14:38:16	2.193	59.840,00
14:38:36	43	59.850,00
14:38:39	16.024	59.840,00
14:39:06	48	59.850,00
14:39:43	100	59.840,00
14:39:47	899	59.850,00
14:39:47	5.357	59.870,00
14:40:09	1.161	59.840,00
14:40:41	19.556	59.870,00
14:41:51	3.580	59.850,00
14:42:25	96.420	59.840,00
14:43:15	200.990	59.870,00
14:43:20	64	59.840,00
14:43:23	17.519	59.870,00
14:43:30	50.000	59.840,00
14:43:48	13	59.850,00
14:43:56	7.590	59.840,00
14:43:56	27.020	59.830,00
14:43:56	5.390	59.820,00
14:43:56	12	59.850,00
14:44:03	6.610	59.820,00
14:44:03	2.000	59.810,00
14:44:03	16.390	59.800,00
14:44:26	34.975	59.850,00
14:44:51	252.835	59.870,00
14:45:54	6.015	59.860,00
14:46:17	243.985	59.850,00
14:46:33	20.000	59.860,00
14:46:47	53.352	59.870,00
14:46:51	256.015	59.850,00
14:47:03	110.894	59.870,00
14:48:33	8	59.860,00
14:48:40	80.047	59.870,00
14:50:02	376	59.860,00
14:50:09	4	59.870,00
14:50:15	1.358	59.860,00
14:50:15	13.178	59.850,00
14:50:41	189	59.840,00
14:50:41	1.260	59.820,00
14:50:41	58	59.810,00
14:50:41	23.593	59.820,00
14:51:03	10.888	59.850,00
14:51:13	26.713	59.840,00
14:51:13	25.464	59.850,00
14:51:23	807.758	59.870,00
14:53:07	25	59.860,00
14:53:07	41.957	59.870,00
14:53:09	621	59.860,00
14:53:12	11	59.870,00
14:53:12	1.468	59.860,00
14:53:12	131.574	59.850,00
14:54:05	1.520	59.840,00
14:54:11	117.133	59.850,00
14:54:49	54.330	59.870,00
14:55:19	1.520	59.850,00
14:55:21	138.843	59.870,00
14:56:16	81	59.900,00
14:56:38	1.000	59.880,00
14:56:56	48.053	59.900,00
14:57:00	79	59.880,00
14:57:02	24.326	59.900,00
14:58:01	58	59.880,00
14:58:05	417.379	59.900,00
14:58:26	199	59.950,00
14:58:36	852	59.900,00
14:59:15	60	59.910,00
14:59:24	625	59.920,00
14:59:49	60	59.910,00
14:59:51	1	59.920,00
14:59:52	21.750	59.910,00
15:00:04	3.371	59.920,00
15:00:46	329	59.960,00
15:00:46	15.474	59.920,00
15:01:25	5.474	59.940,00
15:01:28	4.666	59.950,00
15:02:23	232	59.960,00
15:02:40	432	59.950,00
15:02:41	7.130	59.960,00
15:02:51	19.427	59.950,00
15:03:01	102	59.960,00
15:03:10	10	59.930,00
15:03:11	70	59.960,00
15:03:22	5.087	59.950,00
15:03:22	4.681	59.930,00
15:03:22	5.587	59.920,00
15:03:46	58.879	59.910,00
15:03:53	333	59.900,00
15:04:02	11.785	59.880,00
15:04:22	8.242	59.900,00
15:04:24	12.016	59.910,00
15:04:48	9.000	59.900,00
15:05:25	179.105	59.910,00
15:05:25	57	59.920,00
15:05:25	10.260	59.930,00
15:05:25	4.765	59.940,00
15:05:25	24.257	59.960,00
15:05:25	403	59.970,00
15:05:25	20.000	59.980,00
15:05:26	29.422	59.990,00
15:05:31	2.200	59.980,00
15:05:31	2.200	59.990,00
15:05:42	70.781	59.980,00
15:05:42	2.140	59.990,00
15:05:42	142.458	60.000,00
15:05:55	98	59.930,00
15:06:05	159.097	59.970,00
15:06:16	10	59.930,00
15:06:34	81	59.940,00
15:06:40	92.203	59.930,00
15:06:58	9.919	59.940,00
15:06:58	3.371	59.970,00
15:06:58	1.247	59.980,00
15:06:58	5.301	59.990,00
15:06:58	4.627	59.970,00
15:06:58	3.640	59.990,00
15:07:11	14.371	60.000,00
15:07:46	403.842	59.950,00
15:08:11	80	59.990,00
15:08:24	3.000	59.960,00
15:08:39	3.500	59.990,00
15:08:46	24.650	59.960,00
15:09:55	109.882	59.950,00
15:10:20	192.411	59.940,00
15:10:20	66.468	59.950,00
15:10:42	11.660	59.960,00
15:11:17	122	59.950,00
15:11:31	3.500	59.960,00
15:11:33	19	59.950,00
15:11:43	30.069	59.960,00
15:11:56	25.000	59.950,00
15:11:59	53.445	59.960,00
15:12:24	50	59.970,00
15:12:24	48.306	59.990,00
15:13:05	2.861	59.960,00
15:13:05	12.139	59.950,00
15:13:06	1.666	59.990,00
15:13:28	1.000	59.980,00
15:14:44	3.560	59.970,00
15:14:44	1.091	59.980,00
15:14:44	3.587	59.990,00
15:14:55	99	59.980,00
15:14:58	25.000	59.950,00
15:15:14	3.201	59.980,00
15:15:20	6.441	59.990,00
15:15:20	2.236	60.000,00
15:15:20	30	60.030,00
15:15:29	1.917	60.000,00
15:15:33	302	60.020,00
15:15:33	14.559	60.030,00
15:15:38	1.026.192	60.000,00
15:15:49	3.680	60.030,00
15:16:07	486.227	60.000,00
15:16:49	1.015	59.950,00
15:17:04	22.406	60.000,00
15:18:05	4.576	59.960,00
15:18:56	10.000	60.000,00
15:19:10	257	59.990,00
15:19:40	12	59.960,00
15:19:41	3.743	59.990,00
15:20:04	39.306	60.000,00
15:20:33	16.010	59.990,00
15:20:49	516.303	60.000,00
15:22:10	182	60.030,00
15:22:40	315.603	60.000,00
15:23:19	50.000	59.970,00
15:23:20	402	59.990,00
15:23:49	164	60.000,00
15:24:16	80	59.970,00
15:24:16	20	59.960,00
15:24:16	76	59.970,00
15:24:21	12.383	59.990,00
15:24:57	2.018	59.970,00
15:24:57	2.018	59.990,00
15:25:05	1.435	59.970,00
15:25:05	1.435	59.990,00
15:25:12	1.987	59.980,00
15:25:12	1.987	60.000,00
15:25:12	300	59.970,00
15:25:13	11.100	60.000,00
15:25:22	1.118	59.970,00
15:25:27	20	60.000,00
15:25:33	120	59.970,00
15:26:00	10.123	60.000,00
15:28:06	10.849	59.990,00
15:28:20	271.988	59.970,00
15:29:44	196.279	59.960,00
15:30:42	1.990	59.950,00
15:30:59	2.001	59.960,00
15:31:20	8.215	59.950,00
15:31:23	37.661	59.960,00
15:33:50	700.572	59.950,00
15:35:24	58.688	59.930,00
15:36:33	1.530	59.940,00
15:36:58	10.492	59.950,00
15:37:55	14.735	59.940,00
15:38:01	200	59.930,00
15:38:03	4.000	59.940,00
15:38:21	431.445	59.930,00
15:41:04	1.038	59.910,00
15:41:12	1.278	59.930,00
15:42:39	43.990	59.920,00
15:42:44	126.694	59.930,00
15:43:41	142.657	59.920,00
15:43:41	1.300	59.910,00
15:43:41	281.028	59.920,00
15:44:37	118.954	59.910,00
15:44:52	170	59.900,00
15:45:05	21	59.890,00
15:45:06	23.700	59.900,00
15:45:20	98.499	59.910,00
15:46:05	10.000	59.900,00
15:46:05	3.381	59.910,00
15:47:01	1.228	59.900,00
15:47:07	180	59.910,00
15:47:21	22.212	59.900,00
15:47:46	4.172	59.910,00
15:48:00	16.051	59.920,00
15:48:27	199.348	59.900,00
15:49:03	4.257	59.920,00
15:50:26	255	59.910,00
15:50:47	333	59.900,00
15:50:57	9.427	59.920,00
15:52:02	140	59.900,00
15:52:25	37.127	59.920,00
15:53:15	1.085	59.910,00
15:53:16	45.362	59.920,00
15:55:33	32.570	59.910,00
15:57:10	96	59.880,00
15:57:16	8.334	59.910,00
15:57:39	33.402	59.920,00
15:57:41	11.073	59.910,00
15:58:17	568	59.880,00
15:58:26	1.300	59.900,00
15:58:38	8.927	59.910,00
16:00:04	68.675	59.920,00
16:02:31	750	59.910,00
16:02:37	24.929	59.920,00
16:03:21	910.000	59.910,00
16:04:52	19.590	59.930,00
16:05:00	3.925	59.980,00
16:06:03	2.413	60.020,00
16:06:41	234.938	59.980,00
16:07:02	2.413	59.950,00
16:07:02	14.839	59.940,00
16:07:30	16	59.970,00
16:07:30	34	59.980,00
16:07:30	260	59.940,00
16:07:36	16.515	59.980,00
16:07:59	52	60.000,00
16:08:14	140	59.980,00
16:08:32	13.744	59.960,00
16:09:37	251.300	59.950,00
16:09:45	331	59.940,00
16:10:39	500	59.960,00
16:11:52	19	59.950,00
16:12:38	64	59.960,00
16:12:54	63.494	59.950,00
16:13:21	54.456	59.960,00
16:15:50	18.446	59.970,00
16:16:17	165.094	59.960,00
16:16:29	182.735	59.970,00
16:16:54	7.533	60.000,00
16:17:01	5.622	59.970,00
16:17:01	20.385	60.000,00
16:17:51	10.704	59.970,00
16:18:12	58.465	59.960,00
16:18:43	1.041	59.990,00
16:18:58	277.819	59.960,00
16:19:58	5.000	59.940,00
16:20:08	30	59.960,00
16:20:57	91	59.940,00
16:21:40	6.957	59.960,00
16:22:45	78.817	59.940,00
16:23:10	50.555	59.950,00
16:24:19	611.782	59.960,00
16:28:45	412	60.000,00
16:30:36	3.853	59.970,00
16:31:24	47.850	59.960,00
16:32:21	4	59.930,00
16:32:27	9.613	59.960,00
16:32:29	103	59.930,00
16:32:29	240.907	59.960,00
16:33:41	29.737	59.970,00
16:34:07	100	59.960,00
16:34:22	77.813	59.970,00
16:38:34	1.406	59.930,00
16:38:47	29.797	59.970,00
16:40:28	39.455	59.940,00
16:40:37	161	59.970,00
16:41:11	10.000	59.930,00
16:41:18	4.402	59.970,00
16:42:16	5.518	59.950,00
16:43:58	122.991	59.910,00
16:44:13	10	59.900,00
16:44:13	38	59.910,00
16:44:16	463	59.940,00
16:44:59	190	59.930,00
16:45:23	3.328	59.910,00
16:46:29	10	59.900,00
16:46:32	209	59.910,00
16:46:45	4.033	59.900,00
16:47:01	2.086	59.910,00
16:47:44	244	59.930,00
16:47:44	4.187	59.940,00
16:47:51	2.086	59.920,00
16:47:51	5.350	59.940,00
16:47:51	123.113	59.950,00
16:48:30	20.000	59.970,00
16:48:40	9.901	59.950,00
16:48:43	141.848	59.970,00
16:48:57	7.790	59.950,00
16:49:55	1.382	59.970,00
16:49:59	552	59.950,00
16:50:00	2.486	59.970,00
16:50:40	500	59.950,00
16:50:47	6.432	59.970,00
16:51:02	4.785	59.950,00
16:51:09	4.850	59.970,00
16:53:03	200	59.920,00
16:53:39	44	59.970,00
16:53:47	250.000	59.940,00
16:53:59	1.014	59.970,00
16:54:31	121	59.950,00
16:54:31	305	59.930,00
16:55:02	100	59.970,00
16:56:01	3.470	59.950,00
16:56:55	50.254	59.900,00
16:56:58	12.900	59.940,00
	P. Cierre	59.940,00
	30.852.794	59.944,307
	Inm.	c/a: 59.950,00
11:00:26	166	59.950,00
11:01:09	911	59.900,00
11:01:55	80	59.910,00
11:01:56	80	59.950,00
11:01:57	1.965	59.920,00
11:02:18	205	59.940,00
11:02:21	830	59.920,00
11:02:30	34.043	59.940,00
11:02:34	430	59.900,00
11:02:34	60	59.940,00
11:03:05	12.102	59.930,00
11:03:27	90	59.820,00
11:03:39	383	59.930,00
11:03:39	260	59.920,00
11:03:39	260	59.830,00
11:03:39	623	59.820,00
11:03:39	500	59.810,00
11:04:10	241	59.950,00
11:04:32	1.239	59.840,00
11:04:32	217	59.830,00
11:04:33	44	59.840,00
11:05:42	660	59.920,00
11:06:23	929	60.010,00
11:07:34	8	60.080,00
11:07:49	680	60.050,00
11:08:00	616	60.080,00
11:08:06	733	60.050,00
11:08:12	42	60.080,00
11:08:26	239	60.100,00
11:08:36	1.408	60.050,00
11:09:18	2.747	60.080,00
11:09:20	5.258	60.050,00
11:09:20	259	60.040,00
11:09:25	3.362	60.080,00
11:10:19	689	60.070,00
11:10:40	183	59.960,00
11:10:45	3.000	60.050,00
11:11:13	151	59.960,00
11:11:15	80	60.040,00
11:11:15	1.585	60.050,00
11:11:34	260	60.030,00
11:11:36	37	59.950,00
11:11:39	209	60.000,00
11:11:54	840	59.950,00
11:11:55	318	60.000,00
11:11:55	46	60.110,00
11:12:08	50	60.050,00
11:13:12	2.555	60.020,00
11:14:19	58	60.040,00
11:14:19	773	60.050,00
11:14:23	294	59.970,00
11:14:26	2.792	60.030,00
11:14:26	2.263	60.160,00
11:15:13	5	59.960,00
11:15:13	1.365	59.950,00
11:15:13	820	59.940,00
11:15:13	111	59.930,00
11:15:34	1.177	59.940,00
11:16:05	50	60.000,00
11:16:12	34	60.020,00
11:16:12	282	60.030,00
11:16:40	80	60.080,00
11:16:40	814	60.100,00
11:16:40	245	60.150,00
11:16:40	1.000	60.160,00
11:16:40	29.441	60.170,00
11:17:06	600	60.050,00
11:17:32	31	60.010,00
11:18:24	80	60.050,00
11:18:24	420	60.080,00
11:18:38	2.551	60.020,00
11:18:38	80	60.010,00
11:19:05	12.906	59.950,00
11:19:53	1.708	59.980,00
11:21:09	31	59.960,00
11:21:11	48	59.950,00
11:21:12	11	60.000,00
11:21:43	136	59.950,00
11:21:45	738	60.000,00
11:22:22	50	59.990,00
11:22:31	8.220	59.950,00
11:23:14	568	59.990,00
11:24:08	1.647	59.970,00
11:25:01	3.971	59.960,00
11:25:09	414	59.930,00
11:27:14	1.246	59.960,00
11:27:20	1	59.930,00
11:27:51	8.473	59.940,00
11:28:08	826	59.960,00
11:29:12	20	59.940,00
11:29:41	2	59.930,00
11:30:36	7	59.950,00
11:30:51	128.968	59.930,00
11:31:32	26	59.920,00
11:32:05	1.032	59.930,00
11:32:14	158	59.950,00
11:33:08	74	59.920,00
11:33:08	74	59.880,00
11:33:15	8.481	59.890,00
11:34:00	2.012	59.880,00
11:34:07	320	59.920,00
11:34:59	80	59.930,00
11:34:59	747	59.940,00
11:35:57	9.680	59.920,00
11:36:13	273	59.910,00
11:36:14	380	59.900,00
11:36:19	194	59.870,00
11:36:48	41	59.910,00
11:37:16	73	59.870,00
11:37:25	748	59.900,00
11:37:47	80	59.880,00
11:37:47	5.724	59.900,00
11:38:45	172	59.880,00
11:38:45	6.895	59.900,00
11:39:09	22.213	59.880,00
11:39:11	382	59.900,00
11:39:15	3.047	59.870,00
11:39:16	129	59.850,00
11:39:19	123	59.890,00
11:39:22	979	59.850,00
11:39:31	4.098	59.870,00
11:40:14	1.126	59.840,00
11:40:39	4.002	59.850,00
11:41:02	39	59.900,00
11:41:46	10.694	59.850,00
11:41:46	300	59.820,00
11:41:46	1.000	59.790,00
11:41:46	319	59.720,00
11:41:46	331	59.710,00
11:41:46	164	59.700,00
11:41:46	2.498	59.650,00
11:41:46	2.057	59.600,00
11:41:46	480	59.560,00
11:41:47	10.651	59.530,00
11:41:49	10.089	59.560,00
11:41:50	298	59.690,00
11:41:50	4.050	59.840,00
11:41:50	4.319	59.850,00
11:41:54	4.433	59.700,00
11:41:54	6.529	59.560,00
11:41:57	80	59.550,00
11:41:57	1.408	59.680,00
11:41:57	1.408	59.670,00
11:41:58	2.027	59.840,00
11:41:59	1.559	59.660,00
11:41:59	1.012	59.700,00
11:41:59	1.224	59.660,00
11:42:00	4.707	59.560,00
11:42:01	1.541	59.550,00
11:42:02	5.339	59.620,00
11:42:02	86	59.660,00
11:42:04	260	59.600,00
11:42:04	4.761	59.560,00
11:42:04	658	59.540,00
11:42:04	627	59.550,00
11:42:05	80	59.560,00
11:42:05	29	59.590,00
11:42:06	1.609	59.640,00
11:42:09	803	59.570,00
11:42:12	815	59.590,00
11:42:26	100	59.560,00
11:42:42	815	59.590,00
11:43:13	1.591	59.610,00
11:43:20	23	59.600,00
11:43:25	505	59.610,00
11:43:25	3.731	59.640,00
11:43:25	1.674	59.720,00
11:43:26	2.590	59.780,00
11:43:26	1.698	59.620,00
11:44:00	1.024	59.610,00
11:44:14	80	59.640,00
11:46:00	1.789	59.790,00
11:47:04	1.043	59.730,00
11:47:51	16	59.750,00
11:48:07	292	59.790,00
11:48:18	4.667	59.800,00
11:48:23	240	59.750,00
11:48:24	3.729	59.800,00
11:48:24	260	59.820,00
11:48:24	278	59.890,00
11:48:24	633	59.900,00
11:48:25	650	59.770,00
11:48:47	15	59.760,00
11:49:23	178	59.790,00
11:49:23	2.972	59.800,00
11:51:07	1.342	59.810,00
11:51:25	640	59.800,00
11:51:52	150	59.810,00
11:53:45	244	59.800,00
11:54:10	164	59.810,00
11:55:03	170	59.780,00
11:55:12	466	59.770,00
11:55:13	167	59.750,00
11:55:13	127	59.740,00
11:55:13	416	59.730,00
11:55:15	1.133	59.750,00
11:57:16	600	59.780,00
11:57:22	8.920	59.750,00
11:58:16	1	59.800,00
12:00:16	76	59.750,00
12:00:16	3.875	59.740,00
12:00:34	224	59.750,00
12:00:38	1.000	59.740,00
12:00:38	1.867	59.730,00
12:03:41	123	59.750,00
12:03:57	276	59.730,00
12:03:57	387	59.720,00
12:05:39	4.974	59.740,00
12:05:39	7.490	59.750,00
12:08:15	6	59.760,00
12:08:42	10	59.790,00
12:11:22	2.000	59.750,00
12:12:27	213	59.790,00
12:12:34	4.059	59.780,00
12:12:58	22	59.810,00
12:12:58	176	59.830,00
12:13:12	14.035	59.810,00
12:14:03	20.436	59.800,00
12:14:11	80	59.840,00
12:14:29	254	59.850,00
12:15:00	1.070	59.870,00
12:16:29	1.722	59.900,00
12:17:04	12.532	59.910,00
12:17:39	500	59.930,00
12:17:43	2.034	59.950,00
12:18:33	24	59.970,00
12:18:48	8.000	59.980,00
12:19:21	6.896	60.000,00
12:19:52	3	60.020,00
12:20:29	170	60.070,00
12:20:57	36	60.040,00
12:20:57	15.129	60.030,00
12:21:51	577	60.060,00
12:22:47	4.005	60.070,00
12:23:07	9.747	60.050,00
12:23:37	80	60.080,00
12:23:39	601	60.060,00
12:23:39	1.758	60.050,00
12:23:39	491	60.040,00
12:23:39	1.691	60.030,00
12:23:55	5.467	60.050,00
12:24:11	6.123	60.020,00
12:24:32	80	60.080,00
12:24:32	2.420	60.090,00
12:24:56	20.889	60.120,00
12:26:03	52.980	60.150,00
12:26:29	7	60.170,00
12:26:29	8.135	60.150,00
12:27:07	73	60.170,00
12:27:07	1.329	60.180,00
12:27:37	1.445	60.140,00
12:28:04	21.950	60.150,00
12:28:20	24.116	60.170,00
12:28:24	2.000	60.190,00
12:28:55	81	60.200,00
12:29:08	306	60.170,00
12:29:32	90	60.190,00
12:30:29	166	60.150,00
12:30:31	53	60.120,00
12:33:33	216	60.090,00
12:34:32	9.529	60.100,00
12:35:31	4.146	60.090,00
12:35:48	10.228	60.100,00
12:36:04	80	60.140,00
12:36:19	5.945	60.150,00
12:37:11	720	60.140,00
12:37:36	247	60.090,00
12:38:12	20	60.050,00
12:38:15	980	60.040,00

VOLVER AL INICIO

12:38:16	83.722	59.970,00
12:38:22	695	60.040,00
12:38:28	82	59.910,00
12:38:29	80	59.920,00
12:38:42	24	60.020,00
12:38:42	7.167	60.050,00
12:38:46	1.560	60.040,00
12:38:54	4.087	60.020,00
12:39:08	13	60.050,00
12:39:26	28.563	60.030,00
12:39:36	2.706	60.020,00
12:39:36	3.994	60.010,00
12:40:11	30.584	59.990,00
12:40:22	299	60.040,00
12:40:44	108.124	60.010,00
12:41:50	9	59.990,00
12:41:55	914	60.010,00
12:42:05	658	59.990,00
12:42:39	80	60.000,00
12:42:39	3.952	60.010,00
12:43:38	16.469	59.990,00
12:43:38	2.145	59.980,00
12:45:31	200	59.970,00
12:45:58	8	59.980,00
12:46:59	2.633	59.910,00
12:48:17	3.837	59.900,00
12:49:13	80	59.930,00
12:49:15	1.952	59.940,00
12:50:10	950	59.910,00
12:50:36	29	59.920,00
12:51:40	31.947	59.940,00
12:53:03	710	59.950,00
12:53:32	17	59.930,00
12:54:36	1.054	59.980,00
12:55:53	1.647	60.000,00
12:57:13	3.005	59.950,00
12:57:13	4.186	59.940,00
12:57:14	1.845	59.900,00
12:59:18	80	59.970,00
12:59:30	1.242	59.980,00
13:00:59	165	59.990,00
13:03:20	544	59.950,00
13:03:45	2.584	59.980,00
13:03:51	6.113	59.990,00
13:06:08	49	60.000,00
13:06:43	28.270	59.990,00
13:06:55	1.000	59.980,00
13:07:08	1.965	59.990,00
13:07:16	100	59.980,00
13:07:24	324.805	59.990,00
13:09:10	320	59.980,00
13:09:10	66.660	59.990,00
13:10:58	784	59.980,00
13:11:10	3.597	59.990,00
13:13:48	1.896	59.980,00
13:13:56	1.530	59.950,00
13:20:38	247	59.980,00
13:21:11	41.699	59.950,00
13:23:10	20.044	59.920,00
13:23:16	1.682	59.910,00
13:25:42	66.826	59.920,00
13:26:13	337	59.950,00
13:27:21	8.195	59.910,00
13:27:28	1.719	59.930,00
13:27:29	19.350	59.950,00
13:27:59	37	59.980,00
13:27:59	8.653	59.950,00
13:29:08	150	59.940,00
13:30:29	493	59.930,00
13:30:29	8	59.940,00
13:33:18	2.313	59.930,00
13:34:21	1.288	59.910,00
13:34:23	849	59.930,00
13:37:02	1.421	59.900,00
13:37:48	14.103	59.930,00
13:38:55	500	59.920,00
13:38:55	4.177	59.900,00
13:39:25	330	59.890,00
13:39:35	2.129	59.870,00
13:39:45	1.738	59.850,00
13:39:45	2.753	59.840,00
13:39:45	1.833	59.820,00
13:39:45	103	59.810,00
13:39:45	246	59.800,00
13:39:45	80	59.840,00
13:39:59	405	59.850,00
13:41:02	2.493	59.880,00
13:42:33	7.000	59.810,00
13:43:16	72	59.840,00
13:43:43	368	59.830,00
13:43:59	805	59.820,00
13:45:07	80	59.810,00
13:46:07	8.363	59.850,00
13:48:09	920	59.880,00
13:48:11	66	59.830,00
13:48:55	1.774	59.860,00
13:50:46	726	59.850,00
13:51:15	81	59.830,00
13:51:15	313	59.820,00
13:51:15	321	59.810,00
13:54:19	1.649	59.880,00
13:54:34	2.016	59.850,00
13:54:47	4.019	59.840,00
13:54:47	10.980	59.830,00
13:55:06	63	59.870,00
13:55:06	45	59.880,00
13:55:23	2.889	59.850,00
13:57:02	42.021	59.860,00
13:58:35	80	59.880,00
13:58:35	11.521	59.890,00
14:02:37	9	59.870,00
14:03:28	16.210	59.850,00
14:04:39	50.891	59.870,00
14:05:37	1.378	59.860,00
14:05:43	53.512	59.870,00
14:07:16	9.432	59.830,00
14:08:32	19.044	59.860,00
14:10:17	142	59.870,00
14:11:09	80	59.860,00
14:11:09	8.870	59.870,00
14:11:33	1.663	59.850,00
14:11:44	151	59.830,00
14:12:03	165	59.850,00
14:12:05	15	59.810,00
14:12:17	67.000	59.840,00
14:12:24	71	59.850,00
14:12:55	1	59.810,00
14:13:09	33.636	59.850,00
14:13:23	100	59.810,00
14:13:31	7.263	59.850,00
14:16:32	11.253	59.820,00
14:17:59	398	59.810,00
14:17:59	884	59.800,00
14:18:20	1.250	59.820,00
14:18:47	176	59.810,00
14:19:13	4.596	59.820,00
14:21:44	24	59.810,00
14:21:44	200	59.800,00
14:21:56	21.390	59.820,00
14:26:40	160	59.840,00
14:27:07	80	59.820,00
14:27:07	39	59.840,00
14:27:26	300	59.800,00
14:28:13	80	59.820,00
14:28:13	336	59.850,00
14:28:34	105	59.830,00
14:29:55	72.691	59.820,00
14:32:49	16	59.800,00
14:33:14	13.689	59.820,00
14:34:19	170	59.860,00
14:34:21	159.822	59.820,00
14:37:19	151.589	59.800,00
14:38:16	326	59.790,00
14:38:16	40	59.780,00
14:38:16	2.234	59.770,00
14:38:43	4.161	59.790,00
14:39:42	100	59.770,00
14:40:41	856	59.790,00
14:40:54	80	59.800,00
14:40:54	19.064	59.820,00
14:41:43	2.511	59.800,00
14:42:11	3	59.770,00
14:42:11	500	59.800,00
14:42:57	62.042	59.790,00
14:43:15	231	59.990,00
14:43:15	779	60.000,00
14:43:15	14.379	59.820,00
14:43:15	3.631	60.000,00
14:43:16	45.862	59.820,00
14:43:30	4.848	59.790,00
14:44:26	176	59.800,00
14:45:20	1.085	59.820,00
14:46:35	620	59.800,00
14:47:03	92.171	59.820,00
14:50:05	322	59.810,00
14:50:15	1.086	59.800,00
14:50:41	20	59.790,00
14:50:41	42	59.780,00
14:50:41	158	59.770,00
14:51:05	1.244	59.800,00
14:51:23	50	59.790,00
14:51:58	9.114	59.820,00
14:53:07	50	59.790,00
14:53:44	70	59.770,00
14:53:56	4.158	59.800,00
14:54:04	1.625	59.770,00
14:54:17	200	59.800,00
14:55:24	10.058	59.820,00
14:56:12	3.316	59.850,00
14:56:28	326	59.840,00
14:56:28	19.706	59.850,00
15:01:57	80	59.880,00
15:02:17	232	59.900,00
15:02:23	1.066	59.910,00
15:03:22	2.340	59.880,00
15:03:22	2.151	59.870,00
15:03:46	253	59.860,00
15:05:23	81	59.840,00
15:05:23	1.181	59.850,00
15:05:25	50.000	59.860,00
15:05:25	16.374	59.960,00
15:05:48	10.000	59.950,00
15:05:49	131	59.970,00
15:05:49	19.869	59.980,00
15:05:49	131	59.970,00
15:05:51	1.009	59.950,00
15:06:16	10	59.850,00
15:06:58	1.380	59.880,00
15:06:58	307	59.970,00
15:06:58	9.612	59.890,00
15:07:13	500	59.950,00
15:09:58	1.728	59.900,00
15:10:42	38.710	59.890,00
15:12:12	8.123	59.900,00
15:15:20	80	59.920,00
15:15:53	6.830	59.950,00
15:18:10	2	59.920,00
15:18:10	165	59.900,00
15:20:24	80	59.940,00
15:20:24	29.050	59.950,00
15:20:28	1	59.960,00
15:20:28	870	59.950,00
15:21:18	31	59.920,00
15:21:25	27.269	59.950,00
15:23:19	31.469	59.940,00
15:23:20	80	59.920,00
15:24:22	3.373	59.940,00
15:24:47	20	59.920,00
15:25:47	80	59.940,00
15:26:09	1.021	59.950,00
15:26:56	103	59.930,00
15:27:03	4.690	59.950,00
15:28:14	200	59.940,00
15:28:20	63	59.930,00
15:28:20	1.281	59.920,00
15:28:22	282	59.910,00
15:31:23	840	59.900,00
15:31:23	1.340	59.910,00
15:31:26	391	59.900,00
15:31:26	1.214	59.910,00
15:33:50	1.832	59.900,00
15:38:18	100	59.870,00
15:38:47	50	59.890,00
15:39:52	179.837	59.880,00
15:42:21	499	59.870,00
15:42:44	7.280	59.880,00
15:43:41	32.434	59.870,00
15:44:41	1.653	59.860,00
15:44:52	100	59.850,00
15:45:05	21	59.840,00
15:45:15	357	59.820,00
15:45:49	62	59.860,00
15:46:03	50	59.820,00
15:47:52	3.000	59.860,00
15:48:26	4.403	59.870,00
15:50:58	40.219	59.840,00
15:51:20	467	59.870,00
15:51:25	498	59.850,00
15:53:18	32	59.860,00
15:53:18	3.368	59.870,00
15:55:53	4.561	59.860,00
15:57:11	4.500	59.850,00
15:58:38	8.837	59.860,00
15:59:04	18	59.870,00
15:59:04	2.329	59.880,00
16:00:04	6.218	59.870,00
16:01:36	342	59.880,00
16:03:28	4.807	59.850,00
16:04:52	80	59.870,00
16:05:00	2.862	59.880,00
16:05:45	155	59.910,00
16:06:08	1.667	59.970,00
16:06:59	32	59.940,00
16:07:02	5.077	59.900,00
16:10:50	1.102	59.910,00
16:12:54	427	59.900,00
16:14:13	1.323	59.910,00
16:16:14	14.649	59.920,00
16:16:14	13.520	59.930,00
16:16:14	1.150	59.980,00
16:16:14	6.639	59.990,00
16:16:14	6.349	60.000,00
16:16:14	4.018	60.150,00
16:16:14	25.575	60.190,00
16:17:43	646	59.920,00
16:19:29	4.291	59.910,00
16:24:09	528	59.870,00
16:25:19	125	60.180,00
16:26:20	1.244	59.870,00
16:26:20	267	59.860,00
16:26:20	15.194	59.850,00
	P. Cierre	59.850,00
	3.613.396	59.909,923

---

n GD35C

	24hs.	c/a: 49,30
11:25:19	2.000	49,00
11:29:35	35.410	48,947
11:41:46	10.694	48,754
11:43:22	2.007	48,669
11:44:30	260	48,71
11:46:31	886	48,80
11:46:31	260	48,792
12:38:28	8.872	48,80
12:57:14	350	48,722
12:57:14	459	48,714
14:01:40	400	49,00
14:30:50	268	48,95
16:02:25	56.720	49,00
16:35:47	1.076	49,20
	P. Cierre	49,20
	119.662	48,939

	lnm.	c/a: 49,00
11:21:45	40	49,085
11:27:51	8.473	49,069
11:41:46	10.375	48,875
11:43:20	23	48,671
11:43:26	78	48,818
11:44:00	1.207	48,687
11:58:02	1	49,30
12:12:34	4.059	48,775
12:14:03	20.436	48,783
12:18:25	2.027	48,817
12:23:18	5.738	48,789
12:24:11	6.123	48,745
12:35:49	10.228	48,881
12:38:16	83.722	48,911
12:38:54	4.087	48,929
12:39:26	24.528	48,921
12:40:11	30.584	48,878
12:44:42	11.462	49,10
12:45:31	200	48,80
12:57:14	3.800	48,70
13:21:12	41.699	48,848
13:23:11	20.044	48,815
13:25:43	75.021	48,807
13:34:22	43.309	48,831
15:12:12	8.123	48,748
	P. Cierre	48,748
	415.387	48,86

---

n GD35D

	24hs.	c/a: 49,20
11:00:12	583	49,50
11:01:35	295	49,524
11:01:36	500	49,526
11:02:11	2.001	49,711
11:02:45	1.994	49,659
11:03:31	119	49,66
11:03:32	640	49,659
11:03:32	243	49,704
11:03:32	151	49,73
11:03:34	5.959	49,75
11:03:38	8	49,71
11:03:38	71	49,729
11:03:38	2.904	49,536
11:03:43	13	49,748
11:03:49	2.500	49,536
11:03:56	3.960	49,705
11:03:57	1.768	49,537
11:03:57	362	49,50
11:04:03	346	49,501
11:04:03	66	49,50
11:04:06	215	49,702
11:04:06	775	49,704
11:04:06	1.680	49,501
11:04:09	11	49,701
11:06:35	4.120	49,619
11:06:35	249	49,62
11:06:35	665	49,648
11:07:08	284	49,535
11:07:08	916	49,534
11:07:13	284	49,622
11:07:35	256	49,647
11:08:08	1.709	49,521
11:09:20	256	49,574
11:09:49	305	49,64
11:09:49	695	49,645
11:10:10	30.000	49,679
11:10:11	2.114	49,666
11:10:11	13.456	49,679
11:10:11	640	49,666
11:11:08	1.805	49,574
11:11:18	200	49,613
11:11:30	2.500	49,724
11:11:38	4.886	49,615
11:11:39	209	49,613
11:11:42	45.307	49,615
11:13:10	72	49,613
11:14:18	2.444	49,615
11:14:37	300	49,545
11:14:46	600	49,614
11:14:52	420	49,549
11:15:21	64	49,542
11:15:57	3.157	49,568
11:16:12	5.346	49,611
11:16:12	364	49,612
11:16:12	7.880	49,613
11:17:43	1.139	49,615
11:18:01	1.520	49,613
11:21:21	6	49,551
11:21:32	20.033	49,614
11:22:21	8.786	49,562
11:24:41	25	49,59
11:24:58	3.797	49,562
11:25:32	17	49,573
11:25:35	889	49,562
11:25:43	500	49,573
11:25:46	30	49,562
11:26:29	2.000	49,573
11:26:35	22	49,57
11:26:57	381	49,562
11:27:01	762	49,57
11:28:09	452	49,562
11:29:06	216	49,57
11:29:14	558	49,573
11:29:14	336	49,574
11:29:14	4.489	49,58
11:29:14	24.534	49,59
11:29:35	19.341	49,562
11:29:36	3.200	49,563
11:29:36	9.698	49,562
11:31:13	118	49,582
11:31:13	218	49,583
11:31:13	566	49,584
11:32:26	118	49,582
11:32:26	640	49,564
11:32:26	10.156	49,562
11:32:26	38.918	49,521
11:32:26	6.495	49,528
11:32:33	110	49,52
11:32:33	24.890	49,50
11:32:41	135	49,519
11:32:41	100	49,501
11:32:41	11.557	49,50
11:32:54	2.022	49,45
11:33:08	74	49,419
11:33:08	1.112	49,418
11:33:09	5.138	49,45
11:33:10	2.000	49,509
11:33:32	29	49,566
11:34:48	100	49,549
11:35:07	12.777	49,50
11:35:07	345	49,548
11:35:07	4.911	49,549
11:35:07	12.218	49,55
11:35:54	7.040	49,451
11:36:21	200	49,45
11:36:34	206	49,50
11:37:23	6.400	49,499
11:37:23	3.701	49,50
11:37:25	1.094	49,403
11:38:01	868	49,50
11:39:14	2.106	49,423
11:39:14	4.623	49,422
11:39:14	162	49,421
11:39:15	22.400	49,40
11:40:38	223	49,452
11:41:35	820	49,50
11:41:46	3.423	49,445
11:41:46	374	49,403
11:41:46	2.024	49,401
11:41:46	640	49,378
11:41:46	1.440	49,353
11:41:46	202	49,35
11:41:46	2.207	49,30
11:41:46	13.753	49,278
11:41:54	2.031	49,402
11:41:55	2.031	49,278
11:41:57	2.031	49,35
11:41:58	2.025	49,351
11:41:58	6.400	49,349
11:41:58	372	49,346
11:41:58	3.051	49,277
11:42:00	2.104	49,278
11:42:16	250	49,214
11:42:16	255	49,203
11:42:16	940	49,20
11:42:16	1.978	49,10
11:42:18	40	49,24
11:42:18	46	49,205
11:42:18	11.692	49,203
11:43:20	2.750	49,20
11:43:22	2.007	49,202
11:43:36	2.535	49,316
11:44:17	2.989	49,212
11:44:46	199	49,388
11:44:54	1.313	49,39
11:44:54	175	49,435
11:44:54	3.629	49,479
11:44:54	432	49,48
11:44:54	15.667	49,50
11:44:55	71	49,452
11:44:55	25	49,455
11:44:55	2.000	49,47
11:44:55	38.000	49,50
11:44:56	85	49,499
11:44:57	1.915	49,47
11:44:57	18.085	49,50
11:45:00	2.000	49,47
11:45:00	750	49,50
11:45:09	2.614	49,452
11:45:58	46	49,50
11:46:16	17	49,437
11:46:54	574	49,327
11:47:58	2.112	49,389
11:48:13	5.820	49,40
11:49:45	340	49,397
11:50:00	34	49,361
11:50:00	371	49,357
11:50:37	51	49,399
11:50:42	371	49,398
11:50:49	67.046	49,40
11:52:15	11	49,366
11:52:15	11	49,399
11:52:19	950	49,39
11:52:25	41.683	49,40
11:53:19	30	49,366
11:53:19	30	49,399
11:53:43	12.923	49,40
11:55:13	3.312	49,386
11:55:15	70	49,35
11:55:15	3	49,385
11:55:16	1.406	49,386
11:55:17	981	49,40
11:55:17	2	49,387
11:55:17	28	49,40
11:55:17	70	49,387
11:55:40	14	49,385
11:55:40	1.807	49,387
11:56:58	1.807	49,399
11:56:58	5.302	49,40
11:56:58	3.614	49,399
11:57:11	174	49,387
11:57:11	1.633	49,386
11:57:11	1.444	49,385
11:57:22	10.215	49,386
11:57:25	23.152	49,39
11:59:57	308	49,40
12:00:00	1.848	49,39
12:00:46	324	49,387
12:00:46	495	49,388
12:00:46	640	49,392
12:00:46	33.541	49,40
12:00:58	202	49,385
12:01:08	6.142	49,35
12:02:46	2.000	49,385
12:02:58	412	49,35
12:03:52	1.000	49,385
12:03:57	7.513	49,35
12:04:12	2.558	49,385
12:04:28	18.521	49,40
12:05:34	6.562	49,352
12:05:58	10.064	49,35
12:07:10	51.413	49,40
12:09:04	108	49,36
12:09:50	3.150	49,40
12:09:57	4.460	49,36
12:11:30	134.632	49,40
12:11:46	1.125	49,37
12:12:09	2	49,40
12:12:57	14.468	49,37
12:14:10	70.820	49,40
12:16:06	1.417	49,413
12:16:12	25.834	49,40
12:17:05	6.000	49,399
12:17:23	42.858	49,40
12:19:00	222	49,371
12:19:12	1.007	49,40
12:19:34	66	49,37
12:19:58	45	49,371
12:19:58	359	49,40
12:20:10	1.213	49,371
12:20:10	9.341	49,37
12:20:10	6.400	49,351
12:20:10	28.046	49,35
12:20:16	6.400	49,398
12:20:18	236	49,352
12:20:18	24.764	49,35
12:20:20	21.825	49,40
12:20:28	50.000	49,42
12:20:28	380	49,43
12:20:28	236	49,431
12:20:28	475	49,432
12:20:28	475	49,433
12:20:28	640	49,436
12:20:28	60	49,44
12:20:28	1.012	49,446
12:20:28	23.408	49,48
12:20:28	341	49,416
12:20:32	6.860	49,415
12:20:36	2.024	49,387
12:20:45	50	49,382
12:20:53	51.618	49,41
12:20:54	1.784	49,416
12:21:57	4.226	49,45
12:23:13	52	49,396
12:23:32	6.421	49,40
12:23:38	269	49,45
12:23:39	2.169	49,40
12:24:01	3.000	49,449
12:24:34	3.268	49,414
12:25:00	70.505	49,45
12:26:14	40	49,483
12:26:58	1.048	49,50
12:26:59	60	49,437
12:27:09	35.223	49,50
12:28:51	500	49,54
12:28:55	33.200	49,50
12:30:32	149	49,486
12:32:14	31.284	49,50
12:33:28	225	49,521
12:33:28	370	49,522
12:33:28	640	49,523
12:33:28	46.838	49,53
12:33:53	2.120	49,527
12:33:53	44.980	49,528
12:33:59	116	49,50
12:34:14	47.100	49,53
12:34:32	8.162	49,524
12:34:32	2.120	49,527
12:34:32	28.881	49,53
12:34:32	317	49,54
12:35:20	523	49,53

VOLVER AL INICIO

12:36:28	60	49,54
12:36:29	63.801	49,53
12:36:42	36.499	49,505
12:37:00	86.123	49,54
12:37:17	29.107	49,59
12:38:27	61	49,54
12:38:28	356	49,59
12:38:29	11.942	49,54
12:38:32	1.414	49,59
12:38:43	19	49,54
12:38:56	19	49,55
12:39:12	2	49,59
12:39:24	140.785	49,55
12:40:34	2.164	49,54
12:40:41	396	49,55
12:40:44	41.088	49,54
12:40:51	7.040	49,541
12:40:51	5.962	49,54
12:40:52	439	49,542
12:40:52	76.165	49,54
12:41:00	8.163	49,51
12:41:05	4.576	49,53
12:41:42	186.396	49,51
12:42:19	9.843	49,505
12:42:23	212	49,502
12:42:28	4.380	49,50
12:42:30	196	49,437
12:42:30	640	49,397
12:42:30	78	49,361
12:43:22	5.000	49,511
12:44:21	4.099	49,504
12:45:20	4.504	49,503
12:45:20	546	49,504
12:46:55	3.840	49,404
12:47:46	2.318	49,425
12:47:46	882	49,426
12:48:12	361	49,424
12:48:45	364	49,40
12:49:11	724	49,415
12:49:11	1.201	49,416
12:49:11	640	49,423
12:49:11	1.012	49,444
12:49:11	30.362	49,45
12:49:16	67.210	49,52
12:50:37	500	49,45
12:51:57	1.075	49,499
12:51:57	558.925	49,50
12:53:02	430	49,449
12:53:02	640	49,498
12:53:02	2.560	49,499
12:53:02	10.223	49,50
12:53:03	749	49,449
12:53:03	1.061	49,448
12:54:39	15.706	49,44
12:54:50	119.636	49,50
12:54:57	170	49,49
12:54:57	730	49,50
12:55:27	1	49,499
12:55:27	217.372	49,50
12:58:34	1.098	49,499
12:58:34	12	49,50
12:58:39	10.000	49,44
12:59:20	1.787	49,50
13:00:46	300.029	49,44
13:02:19	3.600	49,499
13:02:52	32	49,44
13:04:22	26.000	49,499
13:05:15	340	49,44
13:08:25	26.256	49,50
13:12:49	1.082	49,499
13:14:04	5.760	49,451
13:14:04	9.240	49,45
13:14:28	5.000	49,499
13:14:37	640	49,453
13:14:37	10.644	49,45
13:16:09	1.625	49,452
13:18:33	3.262	49,489
13:19:53	1.011	49,49
13:19:53	745	49,497
13:19:53	640	49,498
13:19:53	49.423	49,50
13:23:54	3.995	49,45
13:26:49	316.011	49,50
13:28:22	2.000	49,52
13:30:13	80.540	49,51
13:32:29	99	49,509
13:33:23	210	49,51
13:35:14	753	49,487
13:35:31	25.000	49,475
13:36:45	25.000	49,485
13:37:09	25.000	49,49
13:38:55	25.000	49,50
13:38:55	115.400	49,51
13:42:31	940	49,509
13:42:31	55.147	49,51
13:43:59	805	49,44
13:44:26	2.680	49,509
13:45:05	414	49,406
13:45:50	3.426	49,451
13:46:01	1.840	49,45
13:50:39	57.661	49,51
13:54:59	30.981	49,50
13:55:19	363	49,47
13:55:39	3.437	49,451
13:56:03	336	49,426
13:56:03	603	49,425
13:56:07	555	49,45
13:56:26	4	49,484
13:57:13	40	49,475
13:59:00	198	49,494
13:59:51	490	49,45
14:03:38	19.962	49,497
14:04:14	348	49,498
14:04:30	87.152	49,50
14:05:34	2.000	49,51
14:05:46	55.438	49,50
14:06:14	3	49,51
14:06:44	4.848	49,465
14:07:09	40.000	49,51
14:08:57	48.000	49,52
14:10:17	80	49,564
14:10:36	1.552	49,521
14:10:42	418	49,544
14:10:55	3.918	49,52
14:12:13	71	49,50
14:12:44	9.561	49,499
14:12:44	40.439	49,51
14:13:34	228	49,45
14:13:46	807	49,499
14:15:02	4.575	49,45
14:16:37	200	49,538
14:16:38	164	49,535
14:16:53	6.666	49,50
14:18:19	1.405	49,525
14:18:19	640	49,528
14:18:19	50.035	49,53
14:18:20	28.325	49,502
14:18:22	922	49,484
14:18:23	206	49,485
14:18:46	73	49,45
14:19:10	3.840	49,452
14:19:10	640	49,45
14:19:10	202	49,402
14:19:10	641	49,401
14:19:10	2.200	49,40
14:19:10	377	49,36
14:19:53	22.306	49,41
14:20:07	6.073	49,375
14:21:12	202	49,386
14:21:35	39.277	49,44
14:22:02	20.000	49,441
14:22:02	17.097	49,479
14:22:02	9.154	49,48
14:22:02	2.503	49,441
14:22:05	191	49,44
14:22:46	2.455	49,441
14:23:42	197	49,44
14:24:12	14.565	49,441
14:25:45	5.927	49,50
14:26:36	553.916	49,441
14:26:40	1.093	49,458
14:27:06	2.507	49,441
14:27:19	50.000	49,45
14:28:35	496.675	49,441
14:29:53	98	49,541
14:29:53	555	49,542
14:29:58	2.709	49,487
14:30:04	95	49,442
14:30:59	8.800	49,521
14:31:16	56.199	49,441
14:32:35	884	49,469
14:32:35	1.000	49,47
14:32:42	48.116	49,49
14:33:57	38.081	49,441
14:34:31	3.833	49,499
14:34:31	20.203	49,50
14:34:32	3.200	49,499
14:34:32	45.951	49,50
14:35:04	295.179	49,441
14:38:19	52.200	49,50
14:39:22	3.393	49,441
14:39:55	3.200	49,451
14:39:55	10.009	49,45
14:42:50	799	49,448
14:42:54	12.460	49,449
14:42:54	10.363	49,45
14:42:54	1.012	49,488
14:42:54	955.045	49,50
14:45:50	6.017	49,486
14:46:21	9.926	49,50
14:47:44	3.200	49,453
14:47:47	1.253	49,45
14:47:57	142.121	49,50
14:49:18	1	49,441
14:49:25	2.900	49,517
14:49:25	4.000	49,518
14:49:27	195	49,442
14:49:27	8.773	49,441
14:51:05	7.172	49,479
14:51:05	640	49,48
14:51:05	9.613	49,51
14:51:05	233	49,538
14:51:05	1.011	49,54
14:51:05	20	49,55
14:51:05	1.311	49,60
14:52:36	50.000	49,50
14:53:14	382	49,52
14:54:39	500	49,486
14:55:35	3.776	49,456
14:55:35	15.224	49,49
14:56:28	3.154	49,441
14:56:36	19	49,49
14:57:15	2.560	49,489
14:57:15	47.440	49,49
14:57:46	30.746	49,441
14:59:24	83.100	49,49
15:04:23	2.016	49,52
15:04:59	2.862	49,54
15:05:24	500.683	49,441
15:05:48	10.000	49,457
15:05:48	90.000	49,50
15:05:49	27.164	49,457
15:06:05	195.304	49,441
15:07:01	750	49,516
15:07:39	2.011	49,441
15:08:54	2.021	49,442
15:10:20	247.304	49,441
15:14:35	50	49,45
15:15:29	5.955	49,475
15:17:03	1.100	49,461
15:17:10	2.044	49,487
15:17:10	7.956	49,488
15:17:52	1.100	49,485
15:18:56	10.000	49,488
15:19:10	420	49,461
15:20:28	4.381	49,54
15:20:28	2.339	49,545
15:20:28	1.010	49,556
15:20:28	370	49,60
15:20:28	1.699	49,488
15:20:29	7.431	49,491
15:20:29	291	49,489
15:22:40	28.377	49,50
15:23:05	20.000	49,488
15:23:19	402	49,464
15:24:16	12.529	49,479
15:25:12	3.974	49,471
15:25:13	3.200	49,487
15:25:13	11.120	49,488
15:28:12	3.200	49,499
15:28:12	5.742	49,50
15:29:07	2.400	49,483
15:29:34	122	49,47
15:29:52	3.200	49,471
15:30:03	37.971	49,47
15:31:08	5.447	49,475
15:32:22	57	49,48
15:32:22	396	49,536
15:33:15	1.447	49,475
15:33:15	22.553	49,49
15:33:50	3.200	49,472
15:33:50	2.000	49,471
15:33:51	159.800	49,47
15:34:48	7.655	49,48
15:37:04	504	49,481
15:37:04	496	49,48
15:37:17	1.876	49,49
15:37:55	14.435	49,50
15:39:18	48.124	49,49
15:39:36	5.373	49,51
15:40:34	2.399	49,511
15:42:17	2.673	49,49
15:42:44	20.000	49,511
15:42:44	80.600	49,52
15:42:46	1.000	49,49
15:43:20	20.000	49,511
15:43:20	7.000	49,562
15:43:41	268.123	49,49
15:50:52	100	49,532
15:51:26	100	49,491
15:51:26	900	49,49
15:52:31	6.815	49,539
15:52:31	622	49,579
15:52:31	2.563	49,60
15:53:22	6.762	49,514
15:54:50	50.000	49,49
15:55:31	6.400	49,595
15:55:31	10	49,596
15:55:31	640	49,597
15:55:31	12.475	49,60
15:55:41	7.041	49,552
15:55:43	814	49,551
15:57:13	10.000	49,56
15:57:48	9.572	49,55
16:00:17	5	49,584
16:00:23	4.009	49,581
16:00:45	9.966	49,586
16:05:00	60.000	49,58
16:05:28	1.000	49,50
16:06:30	415	49,58
16:06:54	85	49,565
16:07:02	1.000	49,511
16:08:12	17.625	49,566
16:08:12	3.374	49,567
16:08:12	39.172	49,58
16:08:12	20	49,576
16:08:17	6.604	49,566
16:09:34	10.000	49,563
16:10:38	605	49,564
16:11:52	161	49,56
16:11:52	7.439	49,51
16:12:17	3	49,511
16:12:46	3	49,565
16:12:49	170	49,579
16:12:49	2.582	49,58
16:13:51	52.499	49,579
16:16:38	4.455	49,58
16:16:56	26.261	49,579
16:17:24	393.376	49,58
16:22:00	3.000	49,59
16:22:15	42	49,601
16:23:10	922	49,65
16:23:41	220	49,601
16:24:13	72.358	49,65
16:25:44	30.000	49,62
16:25:47	1.000	49,65
16:25:47	902	49,699
16:25:47	162.284	49,70
16:26:06	270.640	49,62
16:26:35	58.350	49,70
16:27:43	5.349	49,69
16:31:05	550	49,51
16:32:26	10.603	49,68
16:34:26	1.078	49,55
16:34:30	640	49,68
16:35:10	20	49,69
16:35:10	5.067	49,71
16:35:57	13.004	49,70
16:37:58	12.300	49,71
16:38:38	210.996	49,70
16:42:18	543	49,71
16:43:07	710	49,70
16:43:39	3.393	49,602
16:46:32	209	49,69
16:47:09	2.400	49,695
16:47:09	219.188	49,70
16:53:40	41	49,60
16:53:48	20.637	49,58
16:56:53	500	49,60
17:00:12	60.000	49,70
	P. Cierre	49,70
	12.354.413	49,501
	Inm.	c/a: 49,568
11:00:30	812.821	49,55
11:02:04	573	49,56
11:02:07	880	49,561
11:02:17	1.427	49,56
11:03:32	79	49,683
11:03:32	164	49,684
11:03:38	142	49,683
11:03:38	164	49,516
11:03:38	3.046	49,515
11:03:38	260	49,514
11:03:38	2.026	49,351
11:03:38	2.500	49,313
11:03:38	305	49,31
11:04:06	215	49,607
11:04:06	437	49,649
11:04:09	11	49,641
11:04:32	1.500	49,56
11:05:06	180	49,473
11:06:05	206	49,519
11:06:43	665	49,596
11:06:45	148	49,59
11:06:45	234	49,591
11:07:07	223	49,532
11:08:07	716	49,542
11:08:07	795	49,535
11:08:07	1.009	49,51
11:08:07	263	49,509
11:08:07	260	49,486
11:08:07	437	49,467
11:08:18	6	49,624
11:09:07	814	49,558
11:10:10	30.837	49,65
11:10:19	311	49,728
11:10:19	689	49,732
11:11:08	30	49,588
11:11:08	2.630	49,541
11:11:16	1.322	49,628
11:11:39	104	49,565
11:11:39	105	49,576
11:12:34	10.000	49,638
11:13:05	8.746	49,636
11:13:05	7.370	49,638
11:13:10	27	49,601
11:13:10	36	49,603
11:13:10	143	49,602
11:13:12	27	49,634
11:13:12	2.528	49,635
11:14:11	2.600	49,585
11:14:11	71	49,584
11:14:20	150	49,542
11:14:26	3	49,60
11:15:13	28	49,569
11:15:13	340	49,544
11:15:13	3.478	49,543
11:17:12	2.833	49,603
11:18:23	260	49,564
11:18:23	79	49,563
11:18:23	2.479	49,542
11:19:05	12.906	49,587
11:20:17	5.322	49,542
11:21:21	6	49,541
11:22:21	4.688	49,552
11:23:21	653	49,512
11:25:11	1.000	49,561
11:25:11	400	49,56
11:25:11	1.260	49,552
11:25:19	2.517	49,56
11:25:46	30	49,552
11:26:29	2.558	49,56
11:29:35	1.623	49,552
11:29:35	66.994	49,55
11:30:17	199	49,57
11:31:13	129.811	49,60
11:31:41	48	49,561
11:31:41	350	49,552
11:32:05	1.032	49,595
11:32:14	6.195	49,544
11:32:26	168	49,574
11:32:26	3.723	49,544
11:32:36	100	49,59
11:32:41	200	49,53
11:32:41	200	49,52
11:32:41	200	49,50
11:32:43	640	49,513
11:33:08	148	49,436
11:33:15	8.481	49,518
11:34:00	2.012	49,529
11:34:14	120	49,436
11:35:07	345	49,51
11:38:01	6.880	49,42
11:38:43	84	49,429
11:38:43	916	49,42
11:39:09	22.213	49,511
11:39:15	2.600	49,436
11:39:15	215	49,435
11:39:15	1.204	49,42
11:39:15	1.461	49,418
11:39:15	426	49,417
11:39:15	1.010	49,418
11:39:16	586	49,416
11:39:16	119	49,415
11:39:19	871	49,414
11:39:19	61	49,415
11:39:22	968	49,414
11:40:15	1.046	49,415
11:40:38	2.023	49,436
11:40:49	1.979	49,511
11:41:46	480	49,436
11:41:46	204	49,432
11:41:46	10.375	49,43
11:41:47	1.460	49,426
11:41:47	400	49,40
11:41:47	240	49,394
11:41:48	4.050	49,376
11:41:48	36	49,371
11:41:48	2.500	49,32
11:41:48	3.423	49,289
11:41:51	480	49,436
11:41:54	2.031	49,392
11:41:54	4.053	49,335
11:41:54	803	49,289
11:41:58	2.027	49,31
11:41:58	3.208	49,373
11:41:58	6.400	49,372
11:41:58	1.492	49,392
11:41:58	3.891	49,372
11:41:59	916	49,337
11:42:04	20	49,283
11:42:04	2.027	49,31
11:42:06	178	49,308
11:42:06	240	49,336
11:42:10	43	49,284
11:42:16	250	49,25
11:42:18	1.013	49,272
11:42:18	260	49,239
11:42:26	200	49,20
11:42:42	815	49,233
11:43:26	219	49,267
11:43:26	1.673	49,269
11:43:26	1	49,272
11:43:26	520	49,283
11:44:00	2.557	49,272
11:44:00	514	49,269
11:44:00	1.207	49,268
11:44:17	2.032	49,202
11:44:17	957	49,199
11:44:30	260	49,282
11:44:54	8.300	49,387
11:44:55	1.404	49,40
11:45:36	25	49,499
11:46:31	331	49,404
11:46:31	3.431	49,375
11:47:12	840	49,311
11:47:58	5.058	49,375
11:48:13	298	49,408
11:48:13	298	49,409
11:48:13	390	49,459
11:48:13	1.514	49,499
11:49:19	2.860	49,415
11:49:51	233	49,412
11:49:51	27	49,413
11:50:00	34	49,375
11:51:07	1.333	49,415
11:51:14	19	49,382
11:51:14	241	49,38
11:52:37	28	49,381
11:52:37	150	49,38
11:53:09	159	49,415
11:53:09	145	49,416
11:53:09	1.221	49,499
11:53:09	600	49,50
11:53:09	2.600	49,511
11:53:09	2.207	49,57
11:53:09	314	49,579
11:53:09	2.507	49,60
11:53:10	101	49,415
11:53:45	11.666	49,40
11:55:03	800	49,415
11:55:13	182	49,402
11:55:14	72	49,415
11:55:14	437	49,40
11:55:14	289	49,401
11:55:15	2	49,402
11:55:15	3	49,40
11:55:16	76	49,401
11:55:17	1.009	49,415
11:55:17	54	49,402
11:55:40	14	49,40
11:56:20	18	49,402
11:56:58	9.476	49,415
11:57:11	7.066	49,402
11:57:47	142	49,40
11:57:47	469	49,38
11:57:47	636	49,34
12:00:34	43	49,401
12:00:34	599	49,40
12:00:38	662	49,369
12:01:08	618	49,34
12:03:57	19	49,341
12:03:57	422	49,34
12:03:57	663	49,301
12:03:57	1.013	49,30
12:03:57	3.500	49,111
12:03:57	2.000	49,11
12:03:57	24.916	49,10
12:08:42	10	49,403
12:12:27	213	49,37
12:13:12	14.035	49,381
12:14:05	400	49,375
12:15:01	1.560	49,399
12:16:06	57	49,40
12:16:29	44	49,392
12:16:30	1.678	49,39
12:16:47	3	49,392
12:16:47	41	49,375
12:17:04	675	49,376
12:17:17	6.051	49,389
12:17:18	595	49,375
12:17:27	5	49,39
12:17:31	3.964	49,375
12:17:36	1.167	49,37
12:18:11	1.500	49,399
12:20:28	475	49,395
12:20:28	257	49,396
12:20:28	43.394	49,40
12:20:35	225	49,397
12:20:35	1.015	49,396
12:20:48	12.965	49,40
12:22:47	4.005	49,434
12:23:07	4.009	49,409
12:23:38	266	49,376
12:23:55	2.074	49,391
12:23:55	254	49,39
12:24:01	1.894	49,398
12:24:01	1.245	49,399
12:24:34	2.504	49,43
12:24:34	3.468	49,431
12:26:09	19.238	49,45
12:26:12	1.155	49,449
12:26:12	30.762	49,45
12:26:26	50.000	49,50
12:29:08	306	49,516
12:33:28	370	49,50
12:33:28	27.140	49,515
12:33:36	3.473	49,52
12:33:36	111.810	49,511
12:34:32	317	49,556
12:34:32	1.683	49,60
12:34:33	7.544	49,555
12:35:11	1.985	49,556
12:38:29	2.600	49,531
12:38:29	4.671	49,53
12:38:46	1.560	49,511
12:39:32	4.035	49,558
12:40:44	7.882	49,516
12:40:47	9.685	49,517
12:40:51	46.158	49,516
12:40:53	38.650	49,517
12:42:39	2.600	49,576
12:42:39	556	49,577
12:42:39	12.533	49,585
12:42:39	4.033	49,588
12:42:39	220	49,598
12:42:39	29.867	49,60
12:44:02	459	49,519
12:46:54	11.462	49,394
12:49:11	4.044	49,44
12:50:10	1.479	49,462
12:51:57	31.694	49,49
12:53:02	1.379	49,464
12:53:03	672	49,462

VOLVER AL INICIO

12:53:17	170	49,397
12:54:36	1.054	49,401
12:54:43	8	49,454
12:58:25	1.203	49,499
12:58:39	10.000	49,43
12:59:18	2.592	49,499
13:02:45	543	49,442
13:07:52	331	49,495
13:09:10	320	49,442
13:21:52	1.088	49,451
13:21:52	2.956	49,45
13:22:27	1.011	49,496
13:22:51	6.711	49,45
13:27:28	3.960	49,496
13:27:43	28.420	49,49
13:29:05	1.088	49,499
13:29:05	412	49,50
13:29:14	2.600	49,451
13:29:14	3.937	49,45
13:32:29	99	49,499
13:32:44	852	49,451
13:36:45	2.719	49,48
13:36:45	279	49,49
13:36:45	17.142	49,50
13:37:02	1.382	49,454
13:37:26	6.042	49,505
13:37:26	2.020	49,506
13:37:26	5.000	49,508
13:37:26	14.363	49,59
13:39:35	2.860	49,452
13:41:18	1	49,525
13:41:52	1	49,451
13:41:52	6.396	49,45
13:43:43	368	49,439
13:43:59	805	49,43
13:45:05	414	49,396
13:45:50	3.426	49,441
13:46:01	1.616	49,44
13:50:39	2.008	49,536
13:55:19	9	49,50
13:55:19	336	49,49
13:55:40	9	49,46
13:55:40	1.040	49,462
13:56:03	939	49,443
13:56:16	893	49,465
13:56:23	100	49,426
13:56:26	676	49,465
14:04:08	17.000	49,487
14:04:30	2.500	49,491
14:04:30	87.500	49,49
14:07:09	40.000	49,50
14:08:26	330	49,48
14:10:17	222	49,554
14:10:36	3.614	49,511
14:10:55	5.373	49,51
14:12:13	71	49,49
14:12:30	3.670	49,48
14:12:31	32.946	49,49
14:16:37	2.600	49,515
14:18:19	295	49,516
14:18:19	297	49,515
14:18:20	699	49,517
14:18:21	1.722	49,515
14:18:26	2.601	49,451
14:18:46	73	49,44
14:19:10	202	49,442
14:19:15	6.000	49,45
14:19:53	401	49,426
14:19:53	3.580	49,425
14:20:07	6.275	49,40
14:21:35	4.446	49,43
14:22:02	191	49,432
14:22:02	3.413	49,45
14:22:02	14.681	49,453
14:23:12	147	49,432
14:23:26	997	49,453
14:23:41	44	49,432
14:23:41	6	49,43
14:23:54	7.756	49,453
14:26:40	1.093	49,528
14:26:40	160	49,454
14:27:07	119	49,453
14:29:53	98	49,531
14:29:55	10.000	49,50
14:29:58	2.709	49,477
14:30:59	4.762	49,511
14:31:24	2.538	49,432
14:31:27	11.426	49,431
14:31:53	1.011	49,427
14:32:00	15.371	49,426
14:34:08	7.683	49,431
14:34:08	1.011	49,427
14:34:08	2.961	49,426
14:34:16	80	49,431
14:34:16	620	49,43
14:34:21	167	49,428
14:34:21	66	49,427
14:34:22	17.471	49,43
14:34:22	1.011	49,427
14:34:24	1.011	49,426
14:34:31	2.600	49,509
14:34:31	398	49,51
14:34:31	80	49,53
14:34:31	97.952	49,54
14:34:58	2.936	49,431
14:35:04	2.022	49,421
14:35:05	3.411	49,42
14:35:06	15.925	49,422
14:35:07	7.094	49,428
14:35:08	18.618	49,429
14:35:08	8.204	49,428
14:35:08	19.422	49,431
14:36:02	257	49,425
14:36:03	40.490	49,431
14:37:00	1.011	49,42
14:37:00	57.445	49,40
14:37:03	1.012	49,464
14:37:32	38.118	49,431
14:37:33	1.012	49,432
14:37:34	1.011	49,423
14:37:34	5.239	49,422
14:37:35	28.294	49,431
14:37:37	1.011	49,422
14:37:37	1.098	49,421
14:37:37	11.794	49,422
14:37:38	13.575	49,423
14:38:43	99	49,431
14:39:22	1.054	49,426
14:39:28	1.370	49,427
14:39:28	969	49,43
14:40:33	11.023	49,438
14:40:33	8.977	49,437
14:42:54	20.000	49,438
14:42:54	1.300	49,464
14:42:54	394	49,465
14:42:54	1.300	49,499
14:42:54	7.006	49,50
14:42:57	1.011	49,499
14:43:09	57.018	49,49
14:43:15	1.010	49,482
14:43:15	1.012	49,481
14:43:15	2.600	49,452
14:43:15	13.388	49,451
14:43:15	6.089	49,49
14:43:15	2.600	49,489
14:43:16	8.638	49,461
14:43:17	5.503	49,483
14:43:17	9.624	49,482
14:43:20	2.018	49,49
14:44:51	1.500	49,50
14:46:34	2.018	49,447
14:47:03	2.018	49,498
14:47:03	166	49,515
14:47:03	7.920	49,53
14:47:03	327	49,55
14:47:03	9.000	49,58
14:47:03	51.354	49,60
14:47:44	7.177	49,443
14:47:47	1.354	49,44
14:48:19	21.789	49,49
14:48:40	15.102	49,479
14:48:42	5.108	49,486
14:48:44	620	49,472
14:49:01	3.800	49,48
14:49:04	1.010	49,514
14:49:09	1.010	49,481
14:49:09	11.248	49,489
14:49:10	14.686	49,466
14:49:27	1.967	49,48
14:50:05	322	49,43
14:50:15	1.086	49,431
14:51:05	3.262	49,49
14:52:40	2.017	49,489
14:54:17	20	49,49
14:54:39	100	49,476
14:56:28	1.011	49,417
14:56:28	2.479	49,414
14:57:46	20.335	49,424
14:58:15	30	49,429
15:02:06	464	49,431
15:04:04	20	49,432
15:05:24	23.833	49,431
15:05:25	1.480	49,41
15:05:25	18.520	49,404
15:05:25	1.011	49,412
15:05:25	18.989	49,404
15:05:25	16.374	49,413
15:05:33	1.000	49,459
15:05:48	1.600	49,468
15:05:48	30.000	49,469
15:05:49	131	49,485
15:05:49	393	49,47
15:05:51	1.010	49,469
15:06:57	2.600	49,432
15:06:58	307	49,431
15:06:58	1.073	49,411
15:06:58	8.539	49,419
15:07:01	1.011	49,53
15:12:05	980	49,452
15:13:51	8.303	49,431
15:20:28	2.339	49,506
15:20:28	1	49,507
15:20:28	1.010	49,506
15:21:25	20.155	49,499
15:23:04	2.600	49,471
15:23:04	2.537	49,47
15:25:12	1.987	49,485
15:25:12	1.987	49,486
15:25:12	750	49,492
15:25:12	2.600	49,496
15:25:12	24.640	49,52
15:31:23	1.627	49,486
15:33:47	2.600	49,471
15:33:47	2.400	49,47
15:36:01	704	49,50
15:39:18	199	49,472
15:39:18	801	49,471
15:39:36	68	49,51
15:39:36	82	49,529
15:39:36	860	49,53
15:41:00	122	49,472
15:42:17	826	49,522
15:42:44	1.186	49,51
15:43:20	1.036	49,522
15:43:20	5.964	49,523
15:43:26	1.000	49,491
15:50:58	40.219	49,505
15:51:19	1.016	49,49
15:51:25	362	49,518
15:52:16	1.000	49,529
15:55:31	10	49,53
15:55:31	387	49,549
15:55:31	15	49,55
15:55:43	174	49,568
15:55:43	1	49,567
15:56:16	1.918	49,599
16:00:44	2.015	49,573
16:00:52	1.400	49,59
16:00:52	354	49,598
16:00:52	164	49,60
16:04:52	26.443	49,554
16:10:44	3	49,502
16:10:44	997	49,50
16:12:49	3.968	49,554
16:12:49	3	49,501
16:13:51	202	49,544
16:14:50	455	49,543
16:16:38	827	49,546
16:17:00	6.261	49,552
16:17:43	4.624	49,596
16:17:43	7.000	49,597
16:17:43	22.407	49,60
16:17:43	3.238	49,70
16:17:43	6.000	49,74
16:17:43	11.731	49,75
16:22:15	42	49,501
	P. Cierre	49,501
	3.523.424	49,501
	----------	
	n GD35X	
	24hs.	c/a: 60.266,962
13:52:37	1.024.590	59.926,40
14:18:03	1.024.590	59.877,60
14:22:39	1.142.322	60.167,18
14:53:53	1.012.146	59.872,80
16:29:54	1.025.641	59.913,75
16:41:34	1.025.641	59.865,00
16:44:26	5.000.000	59.925,00
16:51:18	1.823.770	59.926,40
	P. Cierre	59.917,485
	13.078.700	59.933,117
	Inm.	c/a: 60.584,883
12:13:09	1.024.590	59.828,80
12:35:55	614.754	59.780,00
12:55:12	1.024.590	60.072,80
13:31:37	614.754	60.024,00
13:52:32	1.024.590	60.170,40
13:56:19	1.142.322	60.100,00
15:19:46	1.200.000	61.300,00
15:28:41	2.658.950	59.780,00
16:27:24	800.000	61.400,00
	P. Cierre	61.400,00
	10.104.550	60.214,017
	----------	
	n GD35Y	
	24hs.	c/a: 50,08
14:08:30	2.006.100	49,60
14:53:42	1.012.146	49,40
	P. Cierre	49,40
	3.018.246	49,533
	Inm.	c/a: 50,75
12:48:33	1.844.262	49,459
	P. Cierre	49,459
	1.844.262	49,459
	----------	
	n GD35Z	
	24hs.	c/a: 49,126
14:18:10	1.024.590	48,80
16:29:50	2.051.282	48,75
16:51:31	1.823.770	48,80
	P. Cierre	48,782
	4.899.642	48,779
	Inm.	c/a: 50,00
12:13:02	7.781.900	48,80
15:19:51	2.000.000	50,00
	P. Cierre	50,00
	9.781.900	49,045
	----------	
	n GD38	
	24hs.	c/a: 65.380,00
11:00:07	50	64.710,00
11:01:00	50	65.400,00
11:01:34	450	65.390,00
11:02:09	2.040	65.400,00
11:02:41	1.101	65.980,00
11:03:11	106	65.400,00
11:03:16	139	64.860,00
11:03:27	515	65.680,00
11:04:08	4	65.930,00
11:06:07	90	65.680,00
11:07:19	139	65.670,00
11:07:19	1.439	65.680,00
11:07:32	100	65.030,00
11:10:05	13.250	65.110,00
11:10:36	1	65.310,00
11:11:40	87	65.330,00
11:13:31	631	65.320,00
11:17:14	675	65.560,00
11:17:42	80	65.550,00
11:19:47	300	65.310,00
11:19:47	81	65.570,00
11:19:47	139	65.580,00
11:21:01	49	65.520,00
11:21:49	18.865	65.500,00
11:21:56	344	65.340,00
11:22:23	7.522	65.420,00
11:26:07	3	65.450,00
11:30:54	3.294	65.390,00
11:32:23	7.480	65.440,00
11:37:07	500	65.340,00
11:37:24	588	65.420,00
11:40:43	21	65.410,00
11:43:38	1	65.400,00
11:43:49	2.754	65.360,00
11:46:13	290	65.400,00
11:46:13	2.492	65.410,00
11:46:33	65	65.400,00
11:46:54	7.812	65.410,00
11:48:55	4.248	65.400,00
11:48:55	752	65.410,00
11:54:44	3.080	65.380,00
11:57:53	403	65.390,00
11:57:55	6.000	65.290,00
11:58:33	30	65.210,00
11:58:55	122	65.350,00
11:58:55	140	65.360,00
11:59:18	3.640	65.280,00
11:59:20	4.860	65.360,00
11:59:20	1.756	65.380,00
11:59:23	504	65.230,00
12:01:38	1	65.330,00
12:05:47	854	65.340,00
12:05:58	390	65.350,00
12:05:59	8.326	65.370,00
12:05:59	22.261	65.380,00
12:10:09	60	65.410,00
12:13:16	3.457	65.350,00
12:13:51	56	65.390,00
12:14:30	168	65.400,00
12:14:33	2	65.350,00
12:14:33	2	65.400,00
12:14:34	2	65.350,00
12:15:04	47.801	65.400,00
12:20:51	500	65.350,00
12:22:21	413	65.370,00
12:22:34	36.458	65.400,00
12:28:46	1.000	65.360,00
12:28:46	1.880	65.350,00
12:29:28	2.000	65.390,00
12:32:32	12.073	65.400,00
12:36:16	4	65.380,00
12:36:28	663	65.400,00
12:40:06	1.171	65.380,00
12:40:47	2	65.360,00
12:41:25	925	65.380,00
12:42:00	2.780	65.360,00
12:44:49	80	65.290,00
12:44:52	16	65.380,00
12:45:33	678	65.370,00
12:46:22	5.037	65.360,00
12:47:28	30	65.270,00
12:49:28	75	65.290,00
12:50:37	46	65.350,00
12:52:23	868	65.360,00
12:53:02	322	65.350,00
12:53:03	22.481	65.360,00
12:57:57	300	65.290,00
12:59:25	300	65.340,00
12:59:25	3.166	65.350,00
12:59:25	25.571	65.360,00
13:02:16	210	65.350,00
13:02:16	81.967	65.360,00
13:02:24	3.817	65.400,00
13:02:26	80	65.430,00
13:02:26	9.075	65.440,00
13:02:26	8.548	65.450,00
13:03:36	80	65.470,00
13:04:49	80	65.450,00
13:05:04	187.227	65.400,00
13:06:22	635	65.420,00
13:07:07	2.000	65.410,00
13:08:11	3.672	65.440,00
13:09:26	3.000	65.470,00
13:09:45	4.733	65.480,00
13:10:26	421	65.500,00
13:11:45	57.919	65.480,00
13:12:54	6.006	65.500,00
13:12:55	21.500	65.480,00
13:14:08	2	65.500,00
13:14:27	846	65.480,00
13:14:29	4	65.500,00
13:15:03	31	65.480,00
13:16:08	1.867	65.500,00
13:16:58	345	65.670,00
13:18:40	2.000	65.540,00
13:19:13	3.000	65.530,00
13:20:30	4.900	65.570,00
13:20:30	3.000	65.580,00
13:20:30	1.146	65.600,00
13:22:03	2.900	65.590,00
13:22:03	3.124	65.600,00
13:22:03	5.090	65.610,00
13:22:03	13.676	65.620,00
13:22:38	10	65.570,00
13:22:42	44	65.620,00
13:23:16	70	65.610,00
13:23:19	50	65.570,00
13:23:19	112	65.610,00
13:26:41	1.058	65.600,00
13:37:58	17	65.540,00
13:41:07	197	65.580,00
13:41:38	3.910	65.560,00
13:44:12	303	65.570,00
13:44:50	85.025	65.500,00
13:47:06	534	65.560,00
13:47:06	340	65.570,00
13:52:29	225	65.490,00
13:52:42	200	65.580,00
13:53:13	12	65.520,00
13:54:58	3	65.540,00
13:57:27	50	65.550,00
13:59:21	453	65.560,00
14:05:31	501	65.540,00
14:08:01	600	65.590,00
14:08:01	260	65.610,00
14:08:01	1	65.620,00
14:08:01	79	65.630,00
14:08:36	583	65.550,00
14:08:49	978	65.560,00
14:08:49	1.842	65.550,00
14:09:39	4	65.520,00
14:10:10	4	65.590,00
14:11:28	620	65.600,00
14:11:40	80	65.590,00
14:12:51	4	65.540,00
14:12:51	541	65.520,00
14:12:54	1.526	65.600,00
14:15:31	1.070	65.540,00
14:17:20	31	65.580,00
14:18:35	1.170	65.520,00
14:19:35	2.969	65.580,00
14:19:39	94	65.590,00
14:20:29	22.207	65.520,00
14:23:41	253	65.590,00
14:23:42	900	65.650,00
14:23:42	3.746	65.660,00
14:24:15	1	65.590,00
14:24:56	55	65.630,00
14:25:22	161	65.530,00
14:25:29	8.907	65.630,00
14:25:30	1.100	65.640,00
14:25:40	6.253	65.630,00
14:27:35	2	65.620,00
14:28:29	468	65.530,00
14:29:51	805	65.600,00
14:30:13	532	65.530,00
14:30:13	1.031	65.520,00
14:30:15	140	65.530,00
14:37:00	78	65.540,00
14:37:00	78	65.530,00
14:37:10	246	65.540,00
14:38:11	388	65.530,00
14:39:13	835	65.540,00
14:39:28	4.534	65.530,00
14:41:21	898	65.520,00
14:42:03	43	65.600,00
14:42:43	352	65.590,00
14:42:49	6.739	65.600,00
14:50:04	53	65.640,00
14:50:24	2.375	65.600,00
14:50:47	631	65.640,00
14:51:00	80	65.600,00
14:51:11	79	65.640,00
14:53:42	1.738	65.600,00
14:54:00	31.763	65.620,00
14:56:28	4.801	65.600,00
14:57:29	1.000	65.530,00
14:58:21	15.924	65.600,00
15:01:26	3.500	65.590,00
15:03:15	75	65.560,00
15:03:17	3.000	65.550,00
15:03:18	525	65.540,00
15:03:38	4.000	65.530,00
15:03:39	3.000	65.590,00
15:03:39	980	65.580,00
15:03:51	8.997	65.590,00
15:04:47	1.168	65.600,00
15:04:47	80	65.590,00
15:04:51	899	65.520,00
15:07:12	1	65.510,00
15:07:12	4.442	65.500,00
15:07:12	600	65.580,00
15:09:20	600	65.520,00
15:11:12	5.253	65.500,00
15:11:44	14	65.480,00
15:11:48	472.854	65.500,00
15:12:10	2.991	65.510,00
15:12:34	1.130	65.500,00
15:13:42	1.800	65.550,00
15:14:06	60.228	65.500,00
15:16:37	762	65.540,00
15:16:50	21.881	65.480,00
15:18:39	1.800	65.500,00
15:18:47	8.710	65.480,00
15:18:51	2.795	65.520,00
15:18:51	4.189	65.480,00
15:19:13	3.105	65.520,00
15:19:13	1.806	65.530,00
15:19:13	262	65.500,00
15:19:13	3.376	65.530,00
15:19:14	47	65.540,00
15:19:18	80	65.530,00
15:19:44	39	65.510,00
15:20:16	7.192	65.540,00
15:20:17	861	65.550,00
15:20:51	7.191	65.540,00
15:21:42	8.686	65.620,00
15:22:07	5.000	65.520,00
15:22:40	5.000	65.600,00
15:22:40	3.000	65.630,00
15:22:40	296	65.690,00
15:22:40	5.080	65.600,00
15:22:44	2.900	65.610,00
15:23:25	5.000	65.600,00
15:23:26	900	65.530,00
15:23:26	2.002	65.700,00
15:23:26	80	65.770,00
15:23:26	999	65.780,00
15:23:26	900	65.800,00
15:23:33	2.900	65.680,00
15:23:33	23.110	65.600,00
15:23:33	2.900	65.810,00
15:23:33	1.000	65.820,00
15:23:33	5.884	65.810,00
15:23:35	67	65.840,00
15:23:36	1.382	65.810,00
15:23:37	3.800	65.620,00
15:23:41	924	65.610,00
15:23:43	170	65.600,00
15:24:12	367	65.840,00
15:24:54	97	65.530,00
15:24:58	9.414	65.520,00
15:25:23	515	65.700,00
15:25:23	7.764	65.690,00
15:25:37	1.000	65.680,00
15:25:37	4.832	65.550,00
15:25:59	200	65.700,00
15:26:23	6.567	65.570,00
15:27:27	8.732	65.600,00
15:27:37	3.750	65.550,00
15:27:52	3.749	65.600,00
15:27:52	2.900	65.730,00
15:27:52	849	65.740,00
15:28:03	180	65.590,00
15:28:26	1	65.610,00
15:29:09	251	65.690,00
15:29:28	454	65.700,00
15:30:06	11	65.680,00
15:30:09	2.900	65.600,00
15:30:10	3.800	65.540,00
15:30:14	5.090	65.530,00
15:30:48	45.586	65.520,00
15:32:03	7	65.670,00
15:33:09	1.043	65.640,00
15:36:22	900	65.570,00
15:36:58	462	65.600,00
15:36:58	90	65.630,00
15:36:58	4.700	65.590,00
15:36:58	2.130	65.640,00
15:37:01	69	65.590,00
15:37:03	3.799	65.520,00
15:37:08	2.874	65.630,00
15:37:17	1.870	65.640,00
15:37:17	135	65.650,00
15:37:42	45	65.510,00
15:38:12	7.999	65.520,00
15:38:14	100	65.640,00
15:38:14	5	65.650,00
15:38:20	1	65.520,00
15:39:19	1	65.510,00
15:40:54	625	65.600,00
15:40:54	1.095	65.510,00
15:41:12	470	65.590,00
15:41:22	195	65.510,00
15:41:22	195	65.590,00
15:43:13	1.487	65.510,00
15:44:48	30	65.580,00
15:46:42	67	65.500,00
15:46:43	800	65.510,00
15:46:44	1.313	65.500,00
15:46:45	124.814	65.480,00
15:51:15	540	65.520,00

VOLVER AL INICIO

15:51:15	345	65.530,00
15:51:15	323	65.600,00
15:51:49	80	65.520,00
15:51:53	450	65.490,00
15:52:03	3.997	65.480,00
15:52:12	7.777	65.560,00
15:52:13	737	65.480,00
15:52:13	900	65.560,00
15:52:22	900	65.510,00
15:52:28	4.682	65.500,00
15:52:35	1.500	65.510,00
15:52:35	296	65.500,00
15:52:53	800	65.510,00
15:53:04	3.022	65.500,00
15:53:07	63	65.560,00
15:53:10	700	65.510,00
15:53:12	5.446	65.480,00
15:53:21	4.000	65.550,00
15:53:23	817	65.480,00
15:53:30	1.300	65.550,00
15:53:33	7.000	65.480,00
15:53:34	8.000	65.500,00
15:53:46	437	65.480,00
15:53:47	8.000	65.550,00
15:53:47	17	65.580,00
15:53:51	3.800	65.560,00
15:53:58	4.080	65.550,00
15:54:17	8.900	65.500,00
15:54:19	2.870	65.490,00
15:54:37	20.563	65.480,00
15:54:51	17	65.550,00
15:54:55	7.000	65.480,00
15:55:00	7.983	65.550,00
15:55:11	8.000	65.500,00
15:55:30	776	65.480,00
15:55:30	7	65.550,00
15:55:38	132.224	65.480,00
15:59:16	25	65.540,00
15:59:34	14.000	65.480,00
16:00:43	8.048	65.510,00
16:01:02	7.000	65.480,00
16:01:03	3.500	65.550,00
16:01:05	55.456	65.480,00
16:03:46	1.000	65.290,00
16:04:57	18	65.580,00
16:05:55	151	65.540,00
16:06:49	15.145	65.550,00
16:08:44	2.900	65.430,00
16:08:50	900	65.420,00
16:09:02	6.000	65.410,00
16:10:24	330	65.570,00
16:10:26	300	65.420,00
16:10:38	41	65.410,00
16:11:00	1.000	65.430,00
16:11:01	10.049	65.410,00
16:11:28	1.500	65.430,00
16:12:01	2.000	65.410,00
16:12:15	499	65.430,00
16:12:18	1.144	65.410,00
16:12:31	142	65.500,00
16:12:33	2.900	65.490,00
16:12:33	852	65.500,00
16:12:34	766	65.410,00
16:12:34	29.338	65.400,00
16:12:43	975	65.500,00
16:12:46	19.344	65.400,00
16:12:54	3.633	65.410,00
16:13:03	900	65.590,00
16:13:03	2.900	65.600,00
16:13:03	15.000	65.630,00
16:13:03	41.969	65.650,00
16:13:47	1.540	65.480,00
16:14:56	1.400	65.410,00
16:15:00	151.318	65.400,00
16:19:00	4	65.390,00
16:19:05	16.900	65.290,00
16:19:27	290	65.260,00
16:21:43	25	65.300,00
16:21:49	2.960	65.390,00
16:21:50	614.446	65.400,00
16:33:40	196	65.530,00
16:33:40	1.816	65.560,00
16:34:31	26.233	65.400,00
16:35:57	808	65.410,00
16:36:49	30	65.470,00
16:39:05	670	65.450,00
16:39:39	8.000	65.430,00
16:39:48	2.000	65.420,00
16:41:05	966	65.400,00
16:41:30	709	65.410,00
16:41:36	181.454	65.400,00
16:43:29	1.000	65.270,00
16:44:39	400	65.400,00
16:44:41	5.000	65.260,00
16:46:18	230	65.300,00
16:49:42	370	65.290,00
16:49:42	5.450	65.300,00
16:51:18	1.525	65.450,00
16:52:55	1.417	65.340,00
16:54:27	3.000	65.310,00
16:54:45	299	65.340,00
16:55:01	2.248	65.300,00
17:00:26	200.000	65.760,00
	P. Cierre	65.760,00
	3.588.289	65.467,901

	Inm.	c/a: 65.350,00
11:02:02	85	65.330,00
11:02:09	1.065	65.340,00
11:03:58	150	65.600,00
11:10:36	1	65.250,00
11:10:41	225	65.110,00
11:11:40	87	65.270,00
11:13:31	533	65.260,00
11:14:52	309	65.330,00
11:17:14	1.155	65.500,00
11:21:56	344	65.260,00
11:46:13	12	65.330,00
11:46:13	290	65.340,00
11:46:13	65	65.350,00
11:46:13	246	65.410,00
11:46:54	7.508	65.350,00
11:46:54	80	65.360,00
11:46:54	4.579	65.510,00
11:46:54	10.656	65.550,00

11:46:54	80	65.350,00
11:46:55	80	65.360,00
11:55:43	2.936	65.320,00
11:55:43	80	65.330,00
11:55:43	1	65.340,00
11:58:55	100	65.290,00
11:58:55	22	65.300,00
11:58:55	1	65.340,00
11:58:55	1	65.350,00
11:58:55	1	65.360,00
11:58:55	100	65.300,00
11:59:20	260	65.260,00
11:59:20	1	65.240,00
11:59:20	2.376	65.300,00
11:59:20	40	65.310,00
12:01:38	1	65.270,00
12:05:58	90	65.290,00
12:05:59	719	65.310,00
12:05:59	2.346	65.320,00
12:14:29	60	65.330,00
12:14:30	172	65.320,00
12:14:30	168	65.340,00
12:14:33	2	65.270,00
12:14:33	2	65.340,00
12:14:34	2	65.250,00
12:15:04	2	65.340,00
12:22:21	314	65.290,00
12:22:43	2	65.330,00
12:22:45	1.242	65.340,00
12:31:44	441	65.330,00
12:32:32	1.577	65.340,00
12:33:10	80	65.350,00
12:33:11	1.853	65.340,00
12:33:11	80	65.350,00
12:33:16	1.853	65.340,00
12:33:17	80	65.350,00
12:33:18	672	65.340,00
12:33:24	80	65.350,00
12:33:26	5.793	65.340,00
12:41:25	925	65.320,00
12:42:02	882	65.300,00
12:44:52	20	65.320,00
12:46:04	1	65.290,00
12:47:28	30	65.190,00
12:52:23	868	65.300,00
12:53:41	5	65.210,00
13:02:25	80	65.310,00
13:02:26	160	65.380,00
13:06:22	715	65.360,00
13:10:26	80	65.420,00
13:10:26	341	65.440,00
13:14:27	846	65.400,00
13:16:58	2.880	65.500,00
13:22:03	80	65.520,00
13:23:19	50	65.510,00
13:23:19	11	65.520,00
13:23:19	50	65.560,00
13:26:41	529	65.540,00
13:43:43	388	65.480,00
13:43:59	735	65.460,00
13:43:59	1.883	65.480,00
13:52:29	225	65.410,00
13:55:13	2	65.460,00
13:59:12	18	65.480,00
13:59:21	452	65.500,00
14:11:28	700	65.540,00
14:18:35	1.170	65.440,00
14:23:41	253	65.530,00
14:23:41	56	65.540,00
14:23:41	4.691	65.600,00
14:39:13	208	65.480,00
14:39:13	47	65.490,00
14:39:13	1	65.510,00
14:39:13	1	65.520,00
14:39:13	1	65.530,00
14:39:13	1	65.540,00
14:39:13	1	65.550,00
14:39:13	1	65.560,00
14:39:13	1	65.570,00
14:39:13	1	65.580,00
14:39:13	1	65.590,00
14:39:13	1	65.600,00
14:39:13	23	65.610,00
14:39:13	392	65.690,00
14:39:28	626	65.460,00
14:39:28	2	65.440,00
14:39:28	1	65.460,00
14:39:28	44	65.440,00
14:39:28	3.910	65.450,00
14:42:32	3	65.490,00
14:43:54	305	65.450,00
14:49:13	43	65.490,00
14:50:00	79	65.540,00
14:53:49	1	65.550,00
14:53:55	1	65.560,00
14:53:55	34	65.570,00
14:56:28	928	65.540,00
15:02:04	15.023	65.530,00
15:04:47	1.248	65.540,00
15:11:12	1.695	65.450,00
15:13:42	1.800	65.490,00
15:16:01	33.525	65.420,00
15:16:50	5.259	65.400,00
15:19:13	80	65.450,00
15:19:13	80	65.460,00
15:19:13	27	65.610,00
15:19:13	3.078	65.620,00
15:19:13	1.726	65.470,00
15:19:13	4.920	65.620,00
15:19:14	716	65.470,00
15:19:14	85	65.480,00
15:19:14	3.591	65.620,00
15:19:15	42	65.480,00
15:21:42	996	65.560,00
15:22:40	80	65.550,00
15:22:40	1.859	65.570,00
15:23:33	923	65.540,00
15:23:33	80	65.550,00
15:23:33	999	65.680,00
15:23:33	1.000	65.690,00
15:23:35	67	65.770,00
15:23:41	924	65.540,00
15:24:24	14	65.780,00
15:25:37	1.000	65.620,00
15:28:03	180	65.510,00

15:29:09	700	65.530,00
15:29:09	700	65.620,00
15:29:17	11	65.630,00
15:33:08	75	65.580,00
15:37:01	69	65.540,00
15:37:42	45	65.430,00
15:50:48	826	65.400,00
15:51:15	540	65.460,00
15:51:15	80	65.470,00
15:51:15	80	65.580,00
15:52:12	8.677	65.500,00
15:53:07	63	65.510,00
15:53:07	63	65.410,00
15:53:21	5.300	65.490,00
15:53:30	17	65.510,00
15:53:47	8.000	65.490,00
15:53:47	88	65.500,00
15:53:47	23	65.510,00
15:53:51	3.800	65.500,00
15:53:58	3.992	65.490,00
15:53:58	80	65.500,00
16:00:43	7.968	65.450,00
16:00:51	80	65.460,00
16:01:03	3.500	65.490,00
16:04:57	18	65.530,00
16:06:49	43	65.500,00
16:12:18	1.073	65.350,00
16:12:31	71	65.450,00
16:12:33	2.900	65.440,00
16:12:43	975	65.450,00
16:19:00	4	65.340,00
16:19:05	16.925	65.210,00
16:19:27	290	65.180,00
16:21:49	2.960	65.340,00
16:21:49	196	65.480,00
16:21:49	2.764	65.500,00
16:21:50	10.437	65.350,00
16:21:50	10.437	65.500,00
16:22:38	3.237	65.350,00
	P. Cierre	65.350,00
	255.007	65.441,107
	----------	
	n GD38C	
	24hs.	c/a: 49,37
15:23:34	67	53,41
	P. Cierre	53,41
	67	53,41
	Inm.	c/a: 49,90
15:23:35	67	53,54
	P. Cierre	53,54
	67	53,54
	----------	
	n GD38D	
	24hs.	c/a: 54,05
11:00:05	100	54,25
11:01:33	365	55,06
11:02:00	600	54,27
11:02:35	2.376	54,25
11:04:59	1	54,65
11:10:59	6.123	54,05
11:15:31	4.636	53,90
11:18:36	738	54,19
11:19:25	100	53,91
11:19:47	220	53,97
11:21:49	11.363	54,13
11:21:52	60	54,14
11:21:52	7.450	54,13
11:25:31	134	53,95
11:26:11	1	53,97
11:28:14	10	54,00
11:34:44	10.000	54,10
11:38:51	1.000	54,00
11:43:49	5.000	54,02
11:46:54	59	54,03
11:48:55	5.000	54,01
11:55:30	22.990	54,00
11:59:20	42.915	53,97
12:16:01	391	53,92
12:16:29	7.000	53,95
12:17:20	3.154	53,92
12:17:35	402	53,93
12:18:10	10.141	53,92
12:20:32	27.399	53,90
12:27:15	76	53,67
12:29:27	236	53,93
12:30:13	537	53,95
12:30:40	1.322	53,96
12:31:30	9.462	53,95
12:32:59	1	53,97
12:33:09	10.378	53,96
12:35:25	2.940	53,90
12:36:28	659	53,97
12:45:08	2.000	53,95
12:47:39	6.323	53,85
12:55:01	20.000	53,86
13:01:19	23.091	53,87
13:02:16	630	53,86
13:02:16	90.570	53,87
13:02:25	847	53,90
13:02:25	80	53,93
13:02:25	8.046	53,95
13:02:25	255.360	53,97
13:02:45	444	54,00
13:04:17	4	53,85
13:09:33	28.066	54,00
13:20:22	1.000	54,01
13:22:03	827	54,04
13:22:03	2.900	54,08
13:22:03	39.239	54,10
13:23:19	100	54,06
13:26:41	529	54,09
13:27:16	3.841	54,00
13:33:54	145	54,09
13:53:13	12	54,05
13:54:58	1	54,07
13:57:45	155	54,09
13:59:31	1.541	54,15
14:15:31	1.070	54,07
14:15:31	3.480	54,00
14:20:29	23.508	54,01
14:23:41	45	54,14
14:25:22	5	54,02
14:25:23	156	54,14
14:28:29	637	54,15

14:37:00	78	54,13
14:41:21	898	54,15
14:47:47	600	54,14
14:52:27	196	54,00
14:53:02	399	54,14
14:55:00	360	54,15
14:58:24	501	54,14
15:04:46	2.051	54,08
15:04:46	423	54,12
15:04:46	1.848	54,14
15:04:46	195.678	54,15
15:16:01	1.851	54,00
15:18:51	5.900	54,04
15:19:13	2.660	54,05
15:22:40	5.000	54,11
15:22:40	127.935	54,15
15:23:26	2.426	54,19
15:23:26	21.711	54,20
15:23:33	28.255	54,15
15:23:33	1.200	54,16
15:23:33	7.790	54,15
15:25:23	515	54,20
15:25:42	30	54,19
15:26:47	1.230	54,16
15:27:27	30.120	54,15
15:32:03	7	54,19
15:36:22	900	54,15
15:36:58	1.785	54,18
15:36:58	12.916	54,20
15:37:01	4.948	54,23
15:40:54	625	54,20
15:41:12	665	54,19
15:51:15	863	54,13
16:06:19	10.123	54,25
16:12:31	923	54,15
16:16:15	678	54,10
16:16:15	23.570	54,00
16:33:09	1.920	54,13
	P. Cierre	54,13
	1.209.519	54,041

	Inm.	c/a: 54,04
11:01:57	425	54,21
11:02:30	575	54,20
11:03:58	60	54,21
11:04:11	120	54,85
11:04:11	333	54,88
11:04:30	60	54,21
11:10:59	150	53,90
11:14:06	1.910	54,00
11:14:06	1	53,89
11:14:06	7.722	53,05
11:14:19	927	54,00
11:15:45	32	53,88
11:15:45	60	53,87
11:15:45	8	53,86
11:19:25	100	53,83
11:19:47	280	54,04
11:21:49	451	54,18
11:46:54	4.579	54,04
11:55:43	5.552	54,03
11:58:24	2.777	54,00
11:59:20	40	53,99
12:05:56	1.200	53,93
12:05:59	2.665	53,95
12:14:29	400	53,96
12:14:33	2	53,93
12:15:04	2	53,98
12:22:43	2	53,97
12:22:43	42	54,32
12:22:43	3.599	54,87
12:27:15	76	53,70
12:31:44	822	53,90
12:33:09	10.432	53,91
12:35:25	985	53,85
12:35:26	700	53,97
12:35:26	985	53,98
12:35:26	230	53,97
12:35:28	40	53,80
13:02:25	160	53,88
13:02:26	80	53,93
13:02:45	80	54,02
13:02:45	599	54,01
13:22:03	827	54,00
13:22:03	2.720	54,06
13:22:03	599	54,05
13:22:03	80	54,08
13:23:19	150	54,07
13:23:19	100	54,08
13:26:41	529	54,10
13:43:43	500	54,02
13:43:43	35	54,01
13:43:43	2.494	54,02
13:51:59	250	54,03
14:20:29	101	54,02
14:23:41	45	54,15
14:33:14	52	54,17
14:33:14	388	54,18
14:39:28	388	54,05
14:39:28	29	54,04
14:39:28	4.583	54,00
14:43:54	305	53,96
14:52:27	4	54,04
14:52:27	196	53,95
14:55:13	20	54,24
14:58:24	924	54,10
15:02:05	20	53,97
15:02:12	3	53,96
15:04:46	1.848	54,09
15:13:42	1.800	54,08
15:16:01	27	53,97
15:16:01	1.851	53,95
15:16:01	1.091	53,89
15:19:13	80	54,04
15:19:13	760	54,08
15:19:13	31.160	54,10
15:22:40	1.939	54,12
15:23:33	1.845	54,15
15:23:33	3.878	54,12
15:23:33	1.847	54,08
15:25:42	30	54,20
15:26:47	30	54,17
15:29:09	1.400	54,13
15:29:17	11	54,22
15:33:08	75	54,17

15:37:01	69	54,21
15:45:19	589	54,02
15:51:15	289	54,13
15:51:15	540	54,14
15:51:15	10.700	54,15
15:53:07	63	54,16
15:53:21	88.471	54,15
	P. Cierre	54,15
	214.998	54,072
	----------	
	n GD41	
	24hs.	c/a: 56.480,00
11:00:08	200	56.000,00
11:00:24	10	56.600,00
11:00:29	15	57.150,00
11:01:08	20	57.700,00
11:01:20	299	57.880,00
11:01:20	1.861	58.500,00
11:03:16	3	57.300,00
11:03:43	26	56.520,00
11:04:01	2.420	57.300,00
11:04:17	17	56.520,00
11:04:21	418	57.300,00
11:04:25	98	56.520,00
11:04:28	21.676	57.300,00
11:04:58	900	56.520,00
11:04:59	1.292	57.290,00
11:06:41	30	56.510,00
11:07:54	220	56.970,00
11:09:20	89	56.900,00
11:10:31	149	56.700,00
11:11:10	2.500	56.890,00
11:11:10	754	56.900,00
11:11:37	1.346	56.910,00
11:11:37	358	56.920,00
11:11:55	1.191	56.900,00
11:13:29	48	56.690,00
11:13:33	18	56.510,00
11:14:41	100	56.520,00
11:16:26	176	56.880,00
11:16:38	513	56.520,00
11:16:51	641	56.790,00
11:18:11	2.360	56.520,00
11:18:16	16	56.790,00
11:19:22	3	56.800,00
11:19:32	1.367	56.880,00
11:19:32	220	56.890,00
11:19:32	116	56.900,00
11:19:32	20	57.000,00
11:19:32	39	57.070,00
11:19:32	3.605	57.080,00
11:20:01	6.311	56.800,00
11:20:44	100	56.860,00
11:20:44	14.616	56.800,00
11:24:16	993	56.790,00
11:24:16	7.867	56.800,00
11:28:54	423	56.790,00
11:29:13	38	56.800,00
11:29:46	27	56.790,00
11:29:51	63	56.530,00
11:30:04	10	56.540,00
11:31:16	50	56.550,00
11:32:29	10.000	56.790,00
11:33:22	31.149	56.800,00
11:34:31	2.217	56.810,00
11:36:11	520	56.890,00
11:36:11	1.674	56.960,00
11:36:11	31	56.900,00
11:36:11	100	56.890,00
11:36:42	420	56.670,00
11:37:00	10.220	56.950,00
11:37:41	10	56.850,00
11:37:41	100	56.950,00
11:37:41	220	56.850,00
11:37:41	700	56.810,00
11:37:44	1.772	56.750,00
11:37:58	220	56.810,00
11:38:49	1.573	56.920,00
11:38:56	100	56.820,00
11:39:44	16.700	56.710,00
11:39:45	31	56.720,00
11:39:55	327	56.800,00
11:40:36	440	56.790,00
11:41:49	3	56.810,00
11:45:02	49	56.710,00
11:45:18	173	56.810,00
11:45:34	200	56.710,00
11:46:28	31	56.780,00
11:46:46	7.559	56.710,00
11:46:51	11.300	56.770,00
11:46:52	3.277	56.780,00
11:46:52	193	56.770,00
11:46:52	11.174	56.800,00
11:47:11	190	56.590,00
11:47:50	3.850	56.710,00
11:49:19	96	56.720,00
11:49:20	2	56.710,00
11:49:49	2	56.700,00
11:51:56	40	56.740,00
11:56:11	1.188	56.700,00
12:00:07	1.101	56.710,00
12:01:37	34	56.630,00
12:02:20	250.000	56.700,00
12:02:37	22	56.760,00
12:02:37	832	56.680,00
12:02:40	4	56.650,00
12:03:25	24	56.620,00
12:03:29	801	56.680,00
12:05:14	43	56.620,00
12:05:57	6.312	56.680,00
12:06:33	2.506	56.700,00
12:06:54	4	56.770,00
12:06:54	84	56.780,00
12:07:13	11.164	56.710,00
12:07:13	247.494	56.700,00
12:07:20	241.342	56.680,00
12:07:42	6.000	56.690,00
12:07:42	125.741	56.680,00
12:08:31	100	56.620,00
12:11:19	500.000	56.700,00
12:11:28	520	56.650,00
12:11:56	500.695	56.700,00
12:12:31	969	56.650,00
12:12:50	100	56.660,00
12:12:50	100.220	56.690,00

VOLVER AL INICIO

12:12:50	7.421	56.700,00
12:12:50	22	56.740,00
12:14:15	1	56.720,00
12:14:30	93.039	56.700,00
12:17:30	184.946	56.690,00
12:17:30	315.054	56.700,00
12:17:46	207	56.650,00
12:19:11	97.203	56.700,00
12:19:31	6.827	56.720,00
12:21:06	100	56.730,00
12:21:53	48	56.720,00
12:22:49	2.181	56.730,00
12:22:49	144.431	56.750,00
12:23:00	253.843	56.800,00
12:23:17	201	56.890,00
12:27:45	1	56.800,00
12:28:15	1.201	56.890,00
12:30:51	703	56.830,00
12:33:31	20	56.890,00
12:34:29	200	56.830,00
12:34:35	400	56.900,00
12:34:35	127	57.000,00
12:35:31	5.500	56.990,00
12:35:44	10	56.830,00
12:36:50	55	57.000,00
12:37:00	338	56.830,00
12:37:44	1.754	56.990,00
12:37:53	6.122	56.830,00
12:37:53	101.964	56.820,00
12:37:53	141.914	56.800,00
12:38:08	100	56.830,00
12:41:33	1.534	56.800,00
12:41:49	20	56.760,00
12:41:57	16.900	56.800,00
12:45:48	5.000	56.790,00
12:45:59	156	56.800,00
12:46:55	28.821	56.790,00
12:50:48	1.334	56.760,00
12:50:48	200.679	56.750,00
12:53:03	404	56.740,00
12:53:17	100	56.730,00
12:53:28	1.000	56.720,00
12:53:56	100	56.740,00
12:53:56	200	56.750,00
12:54:31	100	56.700,00
12:55:14	1.000	56.740,00
12:55:14	47.787	56.750,00
12:55:46	191	56.790,00
12:56:23	70	56.750,00
12:58:52	5.980	56.790,00
12:59:10	5.000	56.750,00
12:59:27	4.730	56.790,00
13:00:15	4.250	56.750,00
13:00:29	8	56.790,00
13:06:01	24.065	56.780,00
13:06:05	5.010	56.750,00
13:07:23	1.474	56.770,00
13:10:07	11	56.750,00
13:11:35	4.403	56.770,00
13:11:38	2.702	56.780,00
13:15:34	1.403	56.670,00
13:15:34	425	56.660,00
13:16:11	100	56.670,00
13:16:59	1.575	56.740,00
13:19:09	2.200	56.770,00
13:19:09	4.400	56.780,00
13:20:15	100	56.740,00
13:21:07	44.189	56.780,00
13:21:07	60.392	56.790,00
13:21:31	2.740	56.800,00
13:22:41	2.298	56.830,00
13:22:52	400	56.840,00
13:22:54	40.549	56.850,00
13:22:58	455	56.800,00
13:23:03	5.000	56.820,00
13:24:27	5.000	56.990,00
13:26:16	1	56.900,00
13:27:28	1	56.800,00
13:30:23	3.424.893	56.890,00
13:36:30	1.000	56.900,00
13:36:47	392	56.890,00
13:36:48	5.000	56.900,00
13:37:01	1.574.888	56.890,00
13:37:47	2.200	56.820,00
13:37:47	397	56.800,00
13:38:51	7	56.790,00
13:38:51	12	56.740,00
13:38:57	4.939	56.800,00
13:48:12	4.673	56.750,00
13:49:36	6	56.840,00
13:50:34	400	56.850,00
13:50:40	98	56.880,00
13:51:25	1.515	56.850,00
13:54:22	1	56.880,00
13:54:28	6	56.810,00
13:54:28	12	56.800,00
13:54:30	1.500	56.810,00
13:54:30	1.962.488	56.800,00
13:57:12	200.000	56.810,00
13:57:36	409.995	56.800,00
13:57:43	2.000	56.850,00
13:57:44	2.000.000	56.800,00
13:58:32	51.414	56.850,00
13:59:14	650.905	56.800,00
14:02:21	9	56.740,00
14:05:58	64	56.800,00
14:07:02	8	56.790,00
14:07:20	1.067	56.740,00
14:07:22	95	56.780,00
14:08:36	95	56.740,00
14:10:38	10.445	56.780,00
14:10:40	9.070	56.750,00
14:10:56	63	56.740,00
14:12:03	7.180	56.780,00
14:16:07	20.000	56.760,00
14:16:07	4.593	56.750,00
14:17:41	9.070	56.740,00
14:19:30	37.383	56.780,00
14:21:03	8.009	56.740,00
14:23:36	43	56.770,00
14:23:53	102	56.760,00
14:24:06	100	56.740,00
14:24:36	1	56.660,00
14:24:57	6.000	56.730,00
14:24:57	513	56.740,00
14:26:11	100	56.770,00
14:26:17	250	56.760,00
14:27:11	1	56.730,00
14:27:49	100	56.780,00
14:29:48	883	56.830,00
14:30:41	3.670	56.770,00
14:31:09	888	56.820,00
14:31:58	1.893	56.830,00
14:32:10	19	56.770,00
14:32:23	111	56.830,00
14:32:28	1.003	56.840,00
14:32:35	26.651	56.820,00
14:33:44	211	56.800,00
14:33:59	4	56.770,00
14:34:07	4.929	56.790,00
14:34:19	823	56.770,00
14:34:52	1.882	56.790,00
14:37:41	502	56.770,00
14:40:37	34.060	56.790,00
14:41:45	69.923	56.770,00
14:46:27	108.915	56.790,00
14:46:27	199.789	56.800,00
14:49:10	22.536	56.820,00
14:54:52	32.622	56.850,00
15:02:30	30.235	56.800,00
15:03:18	419.304	56.850,00
15:03:42	5.360	56.900,00
15:04:59	372.214	56.850,00
15:12:38	64.407	56.900,00
15:13:02	200	56.850,00
15:13:42	439.233	56.900,00
15:14:23	6.000	56.910,00
15:14:23	1.494.000	56.900,00
15:16:06	8	56.980,00
15:17:06	3.000	56.990,00
15:17:23	658	57.000,00
15:17:34	2.231	56.980,00
15:17:39	2	57.070,00
15:17:48	47.891	56.980,00
15:18:20	51	56.910,00
15:18:26	3.943	56.980,00
15:19:28	7.544	56.970,00
15:20:14	5.925	56.940,00
15:20:18	22.456	56.970,00
15:20:18	448.166	56.980,00
15:23:08	200	57.000,00
15:23:40	150	56.950,00
15:25:29	26.730	57.000,00
15:26:51	400	56.990,00
15:27:41	500.220	56.950,00
15:28:56	100	56.940,00
15:29:18	1.980	56.970,00
15:29:18	51.770	56.980,00
15:29:55	2.200	56.950,00
15:29:55	22.228	56.940,00
15:30:42	1.100	56.970,00
15:30:42	100	56.980,00
15:30:42	3.800	56.990,00
15:30:52	1	56.970,00
15:31:10	184.869	56.950,00
15:31:15	1.101	56.960,00
15:31:15	281.563	56.950,00
15:37:01	135	56.900,00
15:37:59	1.430	56.920,00
15:39:06	800.474	56.900,00
15:39:53	6.000	56.890,00
15:39:53	449.526	56.900,00
15:40:06	64.884	56.920,00
15:40:14	444.309	56.900,00
15:41:49	2.200	56.940,00
15:41:49	23.539	56.950,00
15:42:13	240	56.900,00
15:42:31	250	56.950,00
15:42:59	252.389	56.900,00
15:43:44	2.131	56.850,00
15:44:03	34.377	56.860,00
15:44:28	23.539	56.850,00
15:44:32	822.489	56.860,00
15:46:47	148.698	56.850,00
15:53:03	129.380	56.840,00
15:53:50	155.424	56.810,00
15:55:08	3.250	56.840,00
15:55:08	104.090	56.850,00
16:00:15	25	56.830,00
16:01:04	9.106	56.800,00
16:06:10	28.647	56.760,00
16:12:15	2.171	56.750,00
16:13:06	107.241	56.740,00
16:15:23	1	56.730,00
16:16:35	5.580	56.740,00
16:18:03	3.838	56.700,00
16:19:00	24	56.690,00
16:19:00	5.922	56.700,00
16:21:49	300.524	56.640,00
16:22:36	21.080	56.630,00
16:22:49	512.773	56.600,00
16:29:45	42.846	56.650,00
16:31:28	200.000	56.720,00
16:31:28	300.000	56.730,00
16:33:41	2.407	56.830,00
16:37:07	45.020	56.700,00
16:38:10	1	56.770,00
16:38:23	40	56.900,00
16:38:40	50.000	56.780,00
16:38:43	21	56.770,00
16:39:40	2.200	56.710,00
16:39:59	174.685	56.700,00
16:40:32	207	56.770,00
16:41:13	2.253	56.890,00
16:41:24	600	56.900,00
16:41:24	5.040	56.950,00
16:41:36	41.882	56.780,00
16:43:24	30.988	56.800,00
16:50:02	1	56.640,00
16:50:02	1.100	56.800,00
16:50:03	49	56.610,00
16:50:04	1	56.800,00
16:53:32	49	56.790,00
16:53:35	5.799	56.800,00
	P. Cierre	56.800,00
	24.833.898	56.829,008
	Inm.	c/a: 56.640,00
11:01:08	2	57.650,00
11:03:58	200	57.190,00
11:04:01	260	57.200,00
11:04:07	22.294	57.250,00
11:04:58	900	56.450,00
11:04:59	1.292	57.240,00
11:09:20	40	56.900,00
11:09:20	49	56.890,00
11:10:34	100	56.630,00
11:13:27	1.111	56.830,00
11:13:27	100	56.820,00
11:13:27	66	56.810,00
11:15:29	400	56.460,00
11:16:38	2.873	56.450,00
11:18:56	10	56.740,00
11:20:00	6.311	56.700,00
11:20:34	490	56.820,00
11:20:48	400	56.750,00
11:27:56	100	56.720,00
11:28:54	400	56.710,00
11:28:54	3	56.720,00
11:33:22	44	56.700,00
11:33:23	31	56.730,00
11:33:23	100	56.720,00
11:33:23	600	56.710,00
11:34:31	2.217	56.740,00
11:36:11	31	56.830,00
11:36:11	100	56.850,00
11:37:41	100	56.870,00
11:37:41	1.758	56.860,00
11:37:41	534	56.800,00
11:37:41	100	56.770,00
11:37:43	300	56.750,00
11:37:44	234	56.680,00
11:39:44	5.700	56.660,00
11:39:45	31	56.650,00
11:46:51	11.714	56.720,00
11:46:51	100	56.730,00
11:46:51	40	56.750,00
11:46:51	14.544	56.760,00
11:46:52	440	56.670,00
11:55:11	138	56.640,00
11:59:58	51	56.630,00
11:59:58	995	56.640,00
11:59:58	269	56.650,00
12:02:31	999	56.590,00
12:02:37	44	56.670,00
12:07:20	100	56.630,00
12:12:31	1.069	56.580,00
12:12:50	2.000	56.600,00
12:12:50	233	56.620,00
12:12:50	5.000	56.630,00
12:12:50	22	56.650,00
12:14:29	5.296	56.630,00
12:19:55	5.078	56.650,00
12:22:49	40	56.680,00
12:30:51	703	56.760,00
12:37:53	300	56.780,00
12:37:53	100	56.750,00
12:37:55	22	56.730,00
12:37:56	2.196	56.750,00
12:42:04	428	56.730,00
12:44:09	26.072	56.700,00
12:45:48	5.000	56.740,00
12:45:48	256	56.750,00
12:46:55	440	56.730,00
12:46:55	100	56.720,00
12:46:56	404	56.730,00
12:53:02	62	56.710,00
12:53:17	170	56.680,00
12:59:41	177	56.720,00
13:14:58	1.975	56.670,00
13:22:52	400	56.720,00
13:22:58	455	56.730,00
13:23:03	5.003	56.750,00
13:30:23	173	56.840,00
13:37:47	397	56.760,00
13:47:58	47	56.750,00
13:47:58	3.414	56.800,00
13:50:34	400	56.780,00
13:58:32	50.000	56.800,00
14:00:45	400	56.750,00
14:01:09	100	56.730,00
14:10:01	9.070	56.720,00
14:10:38	9.905	56.730,00
14:10:38	100	56.740,00
14:10:38	250	57.200,00
14:10:38	54	57.270,00
14:10:38	1.940	57.280,00
14:10:38	1.000	57.290,00
14:10:38	1.005	57.300,00
14:10:38	5.136	57.490,00
14:10:39	3.943	56.730,00
14:21:03	250	56.720,00
14:23:53	100	56.700,00
14:23:53	102	56.710,00
14:24:57	6.000	56.680,00
14:24:57	2.879	56.690,00
14:27:49	100	56.730,00
14:30:41	3.670	56.700,00
14:32:24	4	56.760,00
14:33:44	211	56.750,00
14:37:32	20	56.740,00
14:38:04	500	56.700,00
14:46:05	20.234	56.720,00
14:47:33	35	56.690,00
14:54:01	14	56.770,00
14:54:52	1.915	56.800,00
15:02:04	22	56.810,00
15:02:04	1.042	57.010,00
15:18:26	3.943	56.930,00
15:23:08	200	56.950,00
15:27:41	355	56.900,00
15:29:33	553	56.910,00
15:29:55	100	56.900,00
15:35:46	99	56.880,00
15:37:33	1	56.860,00
15:37:33	2.665	56.830,00
15:49:23	87.931	56.800,00
15:49:24	100	56.810,00
15:49:24	627	56.830,00
15:54:08	400	56.760,00
15:58:24	100	56.770,00
15:58:24	38	56.780,00
15:58:24	62	56.790,00
16:07:40	1.800	56.710,00
16:10:24	38.360	56.690,00
16:18:03	23	56.660,00
16:22:18	4.200	56.590,00
16:22:36	540	56.580,00
16:22:49	450	56.560,00
	P. Cierre	56.560,00
	409.099	56.787,392
	----------	
	n GD41C	
	24hs.	c/a: 46,534
13:20:15	100	46,052
15:29:55	15.547	46,322
15:29:55	2.200	46,298
15:29:55	16.637	46,29
16:10:59	1.974	46,24
16:50:02	1	46,221
	P. Cierre	46,221
	36.459	46,301
	Inm.	c/a: 46,123
14:21:03	250	46,197
15:29:55	400	46,314
15:29:55	100	46,306
	P. Cierre	46,306
	750	46,274
	----------	
	n GD41D	
	24hs.	c/a: 47,149
11:00:09	2.787	47,50
11:03:58	200	47,502
11:03:59	15	47,75
11:03:59	209	48,149
11:04:00	200	47,502
11:04:01	11	47,576
11:04:01	200	47,502
11:04:01	60	47,50
11:04:12	209	47,576
11:04:21	11.861	47,50
11:08:18	1.320	47,491
11:13:22	6.000	47,00
11:14:18	620	46,90
11:14:18	230	46,80
11:16:51	610	47,00
11:18:16	246	46,927
11:19:22	3	46,935
11:20:14	822	47,034
11:20:34	490	47,052
11:21:40	1.384	46,935
11:27:56	13	46,801
11:33:23	700	46,85
11:36:11	235	46,945
11:37:41	700	46,937
11:46:52	4.200	46,875
11:52:38	2.995	46,801
11:58:03	1.187	46,843
12:00:06	417	46,902
12:00:06	364	47,015
12:00:06	133	47,334
12:00:06	23	47,435
12:00:06	2.595	47,48
12:00:07	834	46,851
12:02:38	788	46,826
12:05:56	6.295	46,80
12:13:38	733	46,731
12:18:42	420	46,784
12:22:35	106	46,65
12:27:45	1	46,651
12:36:36	638	46,80
12:41:42	1.146	46,81
12:46:55	404	46,811
12:47:13	404	46,821
12:48:52	3.293	46,81
12:48:59	156	46,82
12:48:59	25.862	46,821
12:50:48	44.572	46,81
12:53:28	1.000	46,736
12:57:41	363	46,771
12:57:41	182.962	46,77
12:58:52	1	46,82
12:58:52	5.979	46,821
12:59:40	500	46,811
13:02:36	301	46,70
13:19:08	6.600	46,804
13:21:07	44.200	46,812
13:35:43	8	46,89
13:35:59	500	46,84
13:36:47	392	46,89
13:37:01	1.000	46,839
13:51:25	1.515	46,90
13:54:28	64.000	46,87
13:56:42	5	46,862
13:59:14	185	46,90
14:07:20	1.067	46,832
14:21:03	6.071	46,775
14:29:48	1.575	46,93
14:31:09	1.000	46,90
14:34:52	34	46,898
14:45:26	683	46,811
14:46:05	583	46,881
14:49:10	583	46,913
14:49:10	21.261	46,923
14:49:59	1.065	46,811
14:49:59	196	46,81
14:55:28	1.690	46,948
15:02:04	23.703	46,81
15:12:49	8.618	46,85
15:19:28	2.002	46,949
15:19:28	11.310	46,95
15:26:00	18	46,999
15:28:55	29.417	46,95
15:29:55	78.275	46,91
15:37:59	1.430	46,929
15:44:03	58	46,921
15:44:03	21.312	46,92
15:48:03	1.604	46,999
15:49:23	1.673	47,00
15:54:12	288	46,90
15:58:24	527	47,00
15:58:24	24.359	47,006
16:03:23	65.793	46,90
16:08:26	100	46,81
16:16:35	20.000	47,00
16:18:29	100	46,85
16:21:56	1.200	46,851
16:22:18	20.000	46,871
16:22:18	120	46,999
16:22:18	279.780	47,00
16:24:14	1.982	46,81
16:24:18	4.733	46,818
16:27:29	1.080	46,817
16:27:29	5.600	46,818
16:29:45	11.406	46,86
16:35:02	39.000	47,00
16:41:13	53	46,99
16:46:46	2.501	47,00
16:50:02	2	47,189
16:50:02	598	47,19
16:52:01	2.786	47,00
	P. Cierre	47,00
	1.132.850	46,908
	Inm.	c/a: 47,147
11:02:48	300	47,274
11:03:58	200	47,378
11:04:00	200	47,379
11:04:01	260	47,38
11:04:21	209	47,419
11:04:24	4.409	47,42
11:04:38	4.200	47,421
11:04:44	3.043	47,423
11:04:59	40	47,384
11:05:15	160	47,422
11:05:17	1.052	47,45
11:05:35	40	47,421
11:08:18	1.320	47,489
11:13:22	50	46,924
11:20:34	490	47,002
11:27:56	13	46,854
11:33:23	700	46,80
11:36:11	5.935	46,93
11:40:04	21	46,823
11:40:04	1.384	46,817
11:46:51	8.400	46,887
12:00:07	417	46,851
12:02:31	2.258	46,817
12:02:31	34	46,808
12:06:45	200	46,737
12:13:38	57	46,739
12:13:38	100	46,73
12:13:38	733	46,679
12:44:09	26.072	46,835
12:45:48	16.228	46,85
12:46:55	156	46,786
12:46:55	440	46,699
12:46:55	404	46,695
12:46:56	404	46,86
12:53:02	404	46,762
13:08:11	287	46,651
14:01:09	5	46,768
14:07:20	40	46,84
14:07:20	1.067	46,782
14:07:20	41	46,65
14:25:43	437	46,784
14:30:41	1.067	46,791
14:30:41	2.603	46,789
14:38:04	500	46,77
14:38:04	500	46,763
14:46:05	583	46,889
14:46:05	20.000	46,89
14:46:05	234	46,954
14:49:59	1.065	46,873
14:57:59	20	46,953
15:02:02	37	46,801
15:02:02	1.049	46,788
15:02:04	1.132	46,761
15:24:53	10	46,93
15:26:00	888	46,938
15:49:23	220	47,00
15:49:23	549	47,001
15:49:23	20.000	47,015
15:49:23	910	47,10
15:49:23	78.321	47,25
15:58:24	200	46,99
16:22:18	17.078	46,88
	P. Cierre	46,88
	229.176	47,045
	----------	
	n GD41X	
	24hs.	c/a: 57.053,096
16:13:43	1.082.251	56.779,80
16:44:06	5.000.000	56.925,00
16:58:16	1.081.081	56.795,00
	P. Cierre	56.795,00
	7.163.332	56.883,443
	----------	
	n GD41Z	
	24hs.	c/a: 45,00
16:13:50	1.082.251	46,20
16:58:08	1.081.081	46,25
	P. Cierre	46,25
	2.163.332	46,225
	----------	
	n GD46	
	24hs.	c/a: 62.710,00
11:00:12	35	62.100,00
11:00:14	200	61.000,00
11:01:47	1	63.780,00
11:03:11	54	63.590,00
11:06:41	245	63.290,00
11:07:42	255	63.300,00
11:10:34	60	63.290,00
11:10:34	100	63.300,00
11:10:34	4	63.500,00
11:14:05	20	63.390,00
11:14:05	208	63.480,00
11:14:45	3.996	63.500,00
11:14:45	911	63.590,00
11:14:45	911	63.600,00
11:14:45	793	63.800,00
11:14:45	1.215	63.900,00
11:26:27	383	63.770,00
11:28:59	661	62.530,00
11:29:10	195	62.540,00
11:29:10	19	62.530,00
11:29:10	60	62.520,00
11:29:10	247	62.160,00
11:31:20	125	62.170,00
11:32:47	1	63.190,00
11:33:01	669	63.130,00
11:33:04	100	63.120,00

VOLVER AL INICIO

11:33:07	1.000	63.760,00
11:33:07	148	62.220,00
11:36:16	1.010	62.650,00
11:46:24	1.068	63.550,00
11:47:12	562	63.410,00
11:47:35	88	63.540,00
11:47:35	560	63.550,00
11:47:35	911	63.560,00
11:47:35	628	63.600,00
11:48:05	2.000	63.500,00
11:48:05	1.900	63.510,00
11:50:39	1.900	63.500,00
11:50:39	1.900	63.510,00
11:50:39	533	63.600,00
11:50:40	5.667	63.730,00
11:51:22	420	63.480,00
11:51:22	195	63.470,00
11:51:38	220	63.680,00
11:51:52	6.200	63.550,00
11:51:54	2.420	63.540,00
11:53:28	768	63.610,00
11:55:03	19	63.370,00
11:55:12	1	63.340,00
11:55:13	701	63.330,00
11:55:13	1.199	63.340,00
11:55:17	27	63.610,00
12:00:28	24	63.600,00
12:00:28	318	63.610,00
12:00:31	232	63.600,00
12:00:31	851	63.610,00
12:00:35	1.976	63.620,00
12:00:48	495	63.610,00
12:00:50	100	63.620,00
12:00:54	22	63.610,00
12:02:28	9	63.580,00
12:11:42	220	63.080,00
12:11:42	413	63.070,00
12:12:17	79	63.440,00
12:12:26	121	63.420,00
12:12:31	1.911	63.410,00
12:12:31	153	63.400,00
12:12:32	2.020	63.410,00
12:13:10	100	63.420,00
12:13:34	239	63.400,00
12:13:35	2.820	63.100,00
12:14:14	163	62.360,00
12:14:17	516	62.350,00
12:14:22	10	63.060,00
12:15:31	2.000	63.260,00
12:16:00	600	63.270,00
12:16:38	30	63.310,00
12:19:36	3.000	63.400,00
12:20:04	738	63.500,00
12:20:20	1.000	63.530,00
12:20:34	250	63.550,00
12:20:34	1.335	63.600,00
12:22:47	4.800	63.620,00
12:25:32	17	63.730,00
12:26:01	602	63.700,00
12:28:02	94	63.590,00
12:28:49	16	63.700,00
12:29:05	2	63.580,00
12:31:31	1.900	63.610,00
12:38:34	51	63.690,00
12:40:23	6.264	63.600,00
12:41:03	618	63.290,00
12:49:58	566	63.110,00
12:50:07	1	63.520,00
12:50:28	664	63.490,00
13:00:36	100	63.450,00
13:00:36	1.200	63.640,00
13:00:36	446	63.650,00
13:00:52	15	63.620,00
13:05:16	887	63.310,00
13:13:31	20	63.490,00
13:16:52	900	63.310,00
13:20:09	113	63.490,00
13:31:44	171	63.330,00
13:33:16	716	63.470,00
13:48:15	1.485	63.360,00
13:57:47	100	63.350,00
13:57:51	6.470	63.360,00
14:09:48	3.171	63.440,00
14:25:58	1.474	63.450,00
14:47:40	2.517	63.440,00
14:53:46	491	63.450,00
14:58:24	6.526	63.460,00
14:58:25	3.230	63.470,00
15:27:45	661	63.450,00
15:27:55	5.000	63.470,00
15:30:33	51	63.450,00
15:34:35	936	63.440,00
15:34:39	600	63.310,00
15:34:39	900	63.300,00
15:35:01	56	63.430,00
15:35:01	544	63.440,00
15:46:43	2.210	63.300,00
15:49:47	310	63.280,00
15:49:47	310	63.300,00
15:49:47	1.543	63.430,00
15:49:47	443	63.440,00
15:49:47	349	63.450,00
15:49:47	443	63.460,00
15:49:47	1.263	63.470,00
15:55:03	1.300	63.390,00
15:55:24	381	63.460,00
16:01:36	1.534	63.390,00
16:07:25	2.138	63.400,00
16:10:01	120	63.390,00
16:10:03	630	63.400,00
16:10:36	1.588	63.390,00
16:28:14	1	63.330,00
16:29:06	30	63.100,00
16:33:40	93	63.110,00
16:37:38	499	63.330,00
16:37:38	752	63.350,00
16:48:44	567	63.100,00
16:50:08	3.057	63.350,00
16:53:31	809	63.390,00
16:53:34	800	63.400,00
16:53:45	1.000	63.460,00
	P. Cierre	63.460,00
	141.803	63.447,372
	Inm.	c/a: 62.890,00

11:00:12	105	62.890,00
11:09:45	100	62.910,00
11:10:34	100	62.890,00
11:14:05	20	63.250,00
11:18:15	200	63.350,00
11:18:15	907	63.400,00
11:25:26	200	62.890,00
11:26:27	383	63.400,00
11:28:59	20	62.890,00
11:29:10	195	62.470,00
11:31:20	20	62.450,00
11:33:01	388	63.060,00
11:33:03	521	63.080,00
11:33:04	147	63.350,00
11:33:05	349	63.400,00
11:33:06	3.207	63.500,00
11:33:07	1.000	63.710,00
11:33:07	2.408	64.000,00
11:33:07	368	62.140,00
11:41:49	16.000	63.440,00
11:46:24	45	63.420,00
11:46:24	23	63.440,00
11:48:05	14.985	63.420,00
11:51:22	645	63.400,00
11:51:38	220	63.460,00
11:51:38	51	63.470,00
11:51:38	220	63.630,00
11:51:38	89	63.800,00
11:51:52	6.480	63.460,00
11:53:38	34	63.430,00
11:53:47	767	63.560,00
11:54:10	1	63.440,00
11:54:42	200	63.390,00
11:55:03	158	63.310,00
11:55:12	658	63.280,00
11:55:13	80	63.270,00
11:55:13	52	63.290,00
11:55:13	40	63.440,00
11:55:14	79	63.780,00
11:55:14	112	63.270,00
11:55:14	273	63.280,00
11:55:14	20	63.270,00
11:55:15	595	63.280,00
11:55:17	361	63.290,00
12:00:29	41	63.430,00
12:00:31	232	63.440,00
12:00:34	285	63.530,00
12:00:35	954	63.540,00
12:00:38	17	63.560,00
12:00:38	922	63.540,00
12:00:47	47	63.610,00
12:00:48	100	63.540,00
12:00:48	495	63.520,00
12:02:28	9	63.430,00
12:11:42	220	63.010,00
12:12:17	400	63.370,00
12:12:31	955	63.360,00
12:12:31	956	63.370,00
12:12:31	153	63.350,00
12:12:32	110	63.450,00
12:12:32	140	63.360,00
12:13:35	69	63.430,00
12:14:13	20	63.320,00
12:14:13	200	63.050,00
12:14:14	14	63.000,00
12:14:29	220	63.010,00
12:14:29	20	63.020,00
12:15:31	2.000	63.210,00
12:16:00	1.200	63.220,00
12:16:38	30	63.230,00
12:16:40	3	63.280,00
12:19:36	3.000	63.350,00
12:20:04	738	63.450,00
12:20:20	1.000	63.480,00
12:22:21	958	63.540,00
12:22:21	321	63.550,00
12:22:47	4.800	63.560,00
12:23:24	12.982	63.580,00
12:28:02	6.358	63.550,00
12:41:03	12	63.210,00
12:50:07	39	63.400,00
13:10:40	765	63.230,00
13:48:15	22	63.280,00
14:20:38	373	63.350,00
14:25:58	16	63.390,00
14:41:52	18	63.400,00
14:46:31	84	63.390,00
14:47:40	2.516	63.360,00
14:58:23	1.041	63.400,00
14:58:24	52	63.500,00
14:58:24	220	63.510,00
14:58:24	8.327	63.500,00
15:21:35	200	63.420,00
15:27:45	2.392	63.370,00
16:04:47	20	63.300,00
16:05:03	134	63.310,00
16:21:49	3	63.060,00
	P. Cierre	63.060,00
	109.029	63.458,047

---

n GD46D

	24hs.	c/a: 51,75
11:13:18	185	51,75
11:27:40	10	50,91
11:31:55	3.725	51,70
11:33:07	2.275	51,75
11:51:05	193	52,40
12:13:09	2.000	51,40
12:13:33	2.000	51,50
12:14:12	1.678	51,70
12:28:05	4.807	52,29
12:40:49	5.000	52,30
12:40:59	3.115	52,50
13:00:51	1	52,49
13:30:57	1.806	52,48
13:59:57	374	52,45
15:19:46	2.999	52,44
15:19:46	11.246	52,45
15:32:45	516	52,47
15:32:45	6.484	52,48
15:38:53	49	52,45
16:20:24	200	52,47
16:36:08	10.710	52,48
16:39:51	2.000	52,49
16:39:51	2.885	52,50

16:42:11	7.434	52,48
16:49:44	7.997	52,47
16:53:48	500	52,59
	P. Cierre	52,59
	80.189	52,326
	Inm.	c/a: 52,48
11:09:45	100	51,03
11:17:27	50	51,15
11:27:09	190	52,40
11:30:52	14.566	52,39
11:33:07	796	52,40
11:34:28	658	52,39
11:41:59	31.918	52,40
11:55:03	2.408	52,39
12:00:34	2.820	52,40
12:04:07	38.540	52,39
13:42:42	1.504	52,40
15:41:08	1.000	52,47
	P. Cierre	52,47
	94.550	52,393

---

n NDT25

	24hs.	c/a: 109.000,00
11:00:25	200	109.950,00
11:04:05	59	109.900,00
11:05:00	189	109.890,00
11:07:59	192	108.410,00
11:14:32	549	109.800,00
11:14:34	1.352	109.810,00
11:17:29	29	109.750,00
11:21:46	113	109.710,00
11:21:46	1.151	109.720,00
11:27:19	300	109.710,00
11:28:23	200	109.690,00
11:30:37	9	109.680,00
11:32:16	284	109.110,00
11:34:12	516	109.210,00
11:34:12	912	109.200,00
11:34:12	6.060	109.110,00
11:38:27	125	109.100,00
11:41:27	6.609	109.000,00
11:46:50	46	109.090,00
11:50:45	5	109.870,00
11:52:43	1	108.870,00
12:12:49	755	109.090,00
12:41:40	1.701	109.100,00
12:42:42	7	109.090,00
12:45:00	2.500	109.100,00
12:55:21	679	109.600,00
12:56:32	905	109.860,00
12:56:32	800	109.100,00
12:56:36	1.118	109.090,00
13:26:49	46	109.190,00
13:30:07	80	109.370,00
13:30:07	410	109.590,00
13:46:11	492	108.880,00
13:46:11	1.020	108.860,00
13:49:25	354	109.360,00
13:50:21	9	109.350,00
13:59:09	149	108.860,00
14:09:56	800	109.340,00
14:15:54	360	109.350,00
14:17:49	1.274	109.420,00
14:23:45	2.200	109.590,00
14:32:25	169	109.600,00
14:34:00	1.071	109.590,00
14:34:06	1.044	109.830,00
14:38:04	1.000	109.590,00
14:39:56	331	109.830,00
14:44:31	552	109.590,00
14:46:30	88	109.860,00
14:46:44	1.258	109.590,00
14:47:24	1.500	109.000,00
14:49:29	1	108.880,00
14:55:00	799	108.870,00
14:56:58	2.331	108.860,00
14:56:58	371	108.850,00
14:56:58	83	108.800,00
14:56:58	2.334	108.500,00
15:03:46	27	109.590,00
15:08:43	10.080	109.000,00
15:12:40	1.828	109.580,00
15:14:01	108	109.600,00
15:14:42	7.337	109.580,00
15:20:36	2.430	109.000,00
15:38:04	880	108.510,00
15:38:04	11.527	108.500,00
15:46:13	100	108.400,00
15:52:30	5.097	108.940,00
16:23:20	291	108.480,00
16:27:59	2.095	108.940,00
16:43:17	550	108.900,00
16:43:17	14	108.510,00
16:43:17	500	108.500,00
16:43:17	637	108.470,00
16:43:39	573	108.940,00
16:53:15	300	109.000,00
	P. Cierre	109.000,00
	91.766	109.088,512
	Inm.	c/a: 109.890,00
11:03:57	58	111.000,00
11:13:35	142	108.280,00
11:34:20	140	109.010,00
12:11:19	200	108.900,00
12:12:49	2	108.990,00
12:23:55	90	109.610,00
12:54:12	2.866	108.960,00
12:56:36	350	108.950,00
13:14:41	198	108.800,00
13:19:10	849	108.950,00
13:39:59	6.717	108.800,00
14:14:25	706	109.000,00
14:15:27	236	109.240,00
14:15:54	360	109.250,00
14:20:56	100	108.800,00
14:32:25	180	109.500,00
14:38:04	3.052	109.460,00
14:56:58	964	108.800,00
14:56:58	1	108.720,00
15:20:36	1.910	108.900,00
15:38:04	228	108.700,00
	P. Cierre	108.700,00
	19.349	108.982,455

---

n NDT5C

	24hs.	c/a: 80,35
15:12:28	2	88,90
	P. Cierre	88,90
	2	88,90

---

n NDT5D

	24hs.	c/a: 90,10
11:04:13	6	91,00
11:04:13	731	91,59
11:04:13	200	91,60
11:04:31	1.305	91,63
11:07:06	22	91,93
11:43:17	1.806	90,80
11:52:36	179	90,81
11:58:32	200	90,70
12:03:08	300	90,31
12:03:08	10.000	90,30
12:05:29	500	90,14
12:21:56	130	90,15
12:23:03	100	90,14
12:25:29	802	90,15
12:50:35	5.362	90,45
13:11:39	330	90,40
13:11:39	2.670	90,45
13:19:17	1.000	90,40
13:33:12	31.451	90,45
14:58:08	79	90,20
14:59:26	547	90,45
15:00:31	101	90,20
15:03:20	83.803	90,45
15:38:39	1.000	90,40
15:44:34	295	90,11
15:48:46	1.000	90,39
15:59:59	1.000	90,30
16:13:38	15.235	90,25
16:34:40	38.000	90,30
16:43:09	168	90,40
16:51:33	2.383	90,50
17:00:24	17.694	90,70
	P. Cierre	90,70
	209.552	90,424
	Inm.	c/a: 90,00
11:04:25	200	91,60
15:20:35	74	90,10
	P. Cierre	90,10
	274	91,195

---

n PAP0

	24hs.	c/a: 15.210,00
11:04:21	1	15.210,00
11:59:07	170.480	15.500,00
	P. Cierre	15.500,00
	170.481	15.499,998
	Inm.	c/a: 15.500,00
11:49:56	2.944.089	15.300,00
11:50:46	1	15.500,00
11:56:22	379.770	15.700,00
	P. Cierre	15.700,00
	3.323.860	15.345,702

---

n PARP

	24hs.	c/a: 15.780,00
11:03:31	37	15.575,00
11:04:11	900	15.585,00
11:04:17	1.963	15.575,00
11:04:17	2.000	15.570,00
11:04:17	2.000	15.470,00
11:04:17	1	15.520,00
11:04:25	180	15.575,00
11:04:25	10.000	15.450,00
11:04:25	5.320	15.320,00
11:04:25	20.500	15.315,00
11:04:25	1.000	15.310,00
11:04:33	40.000	15.300,00
11:04:51	20.500	15.210,00
11:04:51	32.400	15.200,00
11:04:51	42.100	15.010,00
11:09:38	23	15.215,00
11:24:40	61	15.600,00
11:32:17	42	15.350,00
11:42:42	1.000	15.860,00
11:47:16	820	15.445,00
11:47:16	1.000	15.440,00
11:47:16	904	15.425,00
11:57:10	569	15.460,00
12:14:25	2.225	15.475,00
12:15:02	2.800	15.815,00
12:15:38	4.529	15.835,00
12:17:20	316	15.830,00
12:45:12	2.518	15.800,00
12:55:29	33	15.795,00
13:02:46	280	15.790,00
13:02:46	6.711	15.795,00
13:07:08	280	15.555,00
13:11:24	280	15.790,00
13:11:24	6.662	15.795,00
13:34:54	8	15.580,00
13:36:06	3.330	15.785,00
13:46:45	1.000	15.750,00
13:49:49	1.200	15.700,00
13:56:02	479	15.570,00
13:58:13	566	15.695,00
13:58:19	11.100	15.700,00
13:59:26	7.434	15.695,00
14:12:55	2.132	15.795,00
14:50:14	1.800	15.590,00
14:50:14	13.442	15.585,00
14:50:14	2.732	15.570,00
15:03:52	4	15.785,00
15:06:52	5	15.780,00
15:12:32	90	15.765,00
15:26:21	4	15.640,00
15:27:46	4	15.575,00
15:27:46	1.933	15.570,00
15:33:23	31.682	15.600,00
15:56:42	2.278	15.590,00
15:56:56	10	15.690,00
16:00:29	25.600	15.600,00
16:02:39	1.790	15.685,00
16:03:05	2.037	15.695,00
16:04:59	1	15.580,00

16:05:20	1	15.690,00
16:05:20	4	15.695,00
16:20:07	6.800	15.600,00
16:21:55	286	15.680,00
16:23:24	300	15.600,00
16:24:53	225	15.585,00
16:29:49	2	15.685,00
16:29:53	2.200	15.585,00
16:38:03	100	15.650,00
16:39:15	3.825	15.605,00
16:39:32	100.000	15.600,00
16:44:46	1.401	15.585,00
16:44:59	1.081	15.580,00
16:51:50	1.535	15.585,00
	P. Cierre	15.585,00
	438.375	15.463,513
	Inm.	c/a: 15.815,00
11:04:17	1.529	15.900,00
11:51:37	632	15.800,00
12:03:07	150	15.440,00
12:13:33	2.000	15.450,00
12:42:47	745	15.545,00
13:46:45	868	15.730,00
14:16:23	80	15.780,00
15:06:52	5	15.770,00
15:12:32	90	15.755,00
16:21:55	286	15.660,00
16:23:24	382	15.580,00
16:24:53	222	15.565,00
	P. Cierre	15.565,00
	6.989	15.652,07

---

n PBA25

	24hs.	c/a: 107,35
11:03:11	1.000	106,05
11:03:56	18.000	107,85
11:04:14	1.078.000	107,95
11:10:05	550.000	108,00
11:13:51	1.000	107,85
11:20:08	44.000	107,95
11:21:34	10.000	106,35
11:29:01	4.000	106,50
11:36:27	10.000	107,80
11:38:44	176.000	107,10
11:40:46	78.000	107,05
11:41:39	100.000	107,85
11:44:00	40.000	107,95
11:45:36	36.000	107,10
11:45:36	72.000	107,05
11:46:09	357.000	107,85
11:49:21	50.000	106,80
11:52:12	50.000	106,35
11:53:35	9.000	107,75
11:53:35	200.000	107,85
11:57:21	254.000	107,95
12:06:28	5.000	107,75
12:13:50	10.000	107,50
12:22:52	27.000	106,40
12:22:52	3.000	106,35
12:37:04	184.000	107,50
12:41:00	9.000	107,40
12:41:00	245.000	107,50
12:41:00	495.000	107,75
12:41:00	151.000	107,80
12:41:12	22.000	107,20
12:41:12	273.000	107,10
12:46:11	237.000	107,60
12:52:00	1.000	107,15
12:52:52	1.000	107,20
13:02:01	2.001.000	107,30
13:16:50	272.000	107,40
13:33:32	55.000	107,70
13:35:45	550.000	107,60
13:43:49	1.000	107,70
13:48:27	450.000	107,60
13:49:16	184.000	107,50
13:50:33	91.000	107,70
14:02:36	399.000	107,30
14:02:40	108.000	107,70
14:12:53	300.000	107,30
14:15:50	288.000	107,70
14:18:11	1.000	107,30
14:25:09	363.000	107,70
14:40:22	1.000	107,75
14:49:39	258.000	107,70
14:52:42	407.000	107,75
14:55:32	138.000	107,70
14:55:32	573.000	107,30
14:55:32	138.000	107,00
14:55:33	143.000	107,30
15:08:18	138.000	107,00
15:18:13	77.000	107,30
15:18:13	4.000	107,70
15:18:13	59.000	107,75
15:19:18	36.000	107,70
15:19:18	6.000	107,75
15:47:08	1.000	107,05
15:47:08	3.765.000	107,00
16:10:31	39.000	107,70
16:10:31	31.000	107,75
16:10:31	225.000	107,80
16:23:04	3.000	107,00
16:36:37	14.000	107,80
16:37:40	2.226.000	107,00
16:41:25	39.000	107,75
16:47:44	18.000	107,65
16:51:00	1.000	107,00
16:52:57	8.000	107,65
16:55:20	18.000	107,00
	P. Cierre	107,00
	18.230.000	107,371
	Inm.	c/a: 107,05
11:07:18	169.000	107,85
11:07:18	337.000	107,90
11:20:08	50.000	107,85
11:29:01	4.000	106,80
11:36:27	10.000	107,70
11:36:27	170.000	107,85
11:49:21	41.000	106,80
12:46:11	200.000	107,40
12:52:00	3.000	107,20
12:52:52	1.000	107,05
12:58:53	1.225.000	107,20

VOLVER AL INICIO

13:48:27	204.000	107,45
14:02:36	399.000	107,15
14:03:27	25.000	107,60
14:12:53	300.000	107,15
14:55:32	138.000	107,55
14:55:33	138.000	107,20
15:47:08	1.000	107,00
16:02:02	183.000	107,60
	P. Cierre	107,60
	3.598.000	107,384

---

n PBA5X

	24hs.	c/a: 107,62
14:22:43	233.328.000	107,62
	P. Cierre	107,62
	233.328.000	107,62

	Inm.	c/a: 107,50
13:56:15	233.328.000	107,50
	P. Cierre	107,50
	233.328.000	107,50

---

n PM29D

	24hs.	c/a: 64,90
12:57:22	1.000	65,00
13:54:10	1.000	64,50
14:28:50	10.000	64,92
15:20:16	1.000	65,00
15:45:39	11.000	64,50
16:06:05	1.000	64,25
16:18:27	46.000	65,00
16:44:47	1.000	65,20
	P. Cierre	65,20
	72.000	64,898

---

n PMM29

	24hs.	c/a: 77.500,00
11:33:16	51.000	77.010,00
13:54:10	1.000	77.550,00
14:03:01	1.000	77.020,00
14:40:20	7.000	78.000,00
15:45:38	20.000	77.500,00
16:09:22	1.000	77.330,00
16:18:26	3.000	78.190,00
16:18:26	7.000	78.200,00
16:44:48	1.000	78.300,00
	P. Cierre	78.300,00
	92.000	77.344,348

	Inm.	c/a: 80.990,00
11:43:42	1.000	77.000,00
	P. Cierre	77.000,00
	1.000	77.000,00

---

n PR17

	24hs.	c/a: 361,95
11:01:51	475.016	360,00
11:04:10	865	356,00
11:04:21	2	356,05
11:09:53	4.018	360,95
11:13:02	16.496	361,00
11:15:39	9.000	360,00
11:15:47	612	360,95
11:38:53	529.334	360,00
11:44:54	19.372	360,95
11:44:57	4.394	361,00
12:01:23	172.002	362,00
12:13:43	9.998	364,90
12:20:16	484.994	362,00
12:27:14	30.019	364,90
12:44:54	205	364,75
13:02:46	8.558.342	364,00
13:39:38	40.000	362,55
13:42:14	85.000	362,50
13:43:35	112.000	362,55
13:49:25	15.000	362,50
13:49:25	115.006	362,00
14:12:37	95.993	362,80
14:17:13	500.000	362,00
14:24:59	6.240.420	361,00
14:25:40	250	360,50
14:25:40	250	360,20
14:25:40	464.762	360,10
14:28:48	40.000	361,95
14:31:54	404.007	362,00
14:31:54	900.000	362,90
14:31:54	10.647.493	363,00
14:34:57	186.339	361,00
14:44:07	1.253.378	362,00
14:53:42	24	363,00
14:54:24	59.621	361,10
14:59:28	2.338.587	363,00
15:06:07	34	364,20
15:17:28	249.761	362,25
15:17:28	40.000	362,05
15:17:28	176.239	362,00
15:32:55	44.425	363,95
16:10:48	2.096	363,05
16:17:42	185.420	363,00
16:18:52	11.511	363,05
16:18:54	1.084	363,90
16:19:36	50.000	363,05
16:24:43	14.387	363,00
16:25:14	30.000	364,70
16:29:14	31.084	363,05
16:40:29	800.224	363,00
16:45:55	466.009	362,50
16:46:48	366.000	361,50
16:52:40	83	362,95
16:56:10	134.000	361,50
17:00:09	958	362,95
	P. Cierre	362,95
	36.415.635	362,635

	Inm.	c/a: 360,60
11:15:47	112	360,65
11:40:30	50.000	359,70
12:27:14	275.400	364,55
13:42:14	85.000	362,05
14:31:29	1.000	361,65
14:34:57	74.281	360,55
15:58:10	1.000	363,65
16:14:57	1.096	362,75
16:18:54	1.084	363,60
	P. Cierre	363,60

	488.973	362,997

---

n PR17D

	24hs.	c/a: 0,326
14:59:00	100	0,308
14:59:21	200	0,317
	P. Cierre	0,317
	300	0,314

---

n S11N4

	24hs.	c/a: 103,27
11:00:00	1.531	103,31
11:03:06	1.007.876	103,60
11:03:50	1.686	103,321
11:03:54	37.439	103,60
11:03:57	10.883	103,321
11:03:57	49.622	103,60
11:04:29	9.698	103,321
11:04:30	2.075	103,60
11:04:30	9.047	103,321
11:04:30	1.900	103,60
11:04:30	2.384	103,321
11:04:30	13.318	103,60
11:04:30	360	103,321
11:04:30	237.529	103,60
11:04:30	3	103,321
11:04:30	73.205	103,60
11:04:31	95	103,321
11:04:31	47	103,60
11:04:39	2.800	103,321
11:04:39	109.019	103,60
11:04:45	191	103,321
11:04:45	475.059	103,60
11:05:35	11.038	103,589
11:07:17	2.000.000	103,321
11:07:54	67.267	103,50
11:08:36	788.962	103,499
11:09:23	77.733	103,50
11:09:33	4.306.068	103,587
11:12:28	164.110	103,58
11:12:53	50.356	103,587
11:13:12	81	103,32
11:13:33	24.131	103,587
11:15:32	15.000	103,55
11:15:32	10.000	103,589
11:15:32	192.576	103,598
11:15:32	112.168	103,588
11:15:32	143	103,597
11:15:32	17.258	103,321
11:15:32	80.000	103,588
11:15:32	1.440.196	103,597
11:15:32	17.258	103,596
11:15:32	10.445	103,60
11:15:32	100	103,321
11:15:32	738.728	103,596
11:15:32	67.796	103,321
11:15:33	286.188	103,596
11:15:33	142.517	103,599
11:15:36	1.447	103,598
11:16:11	714.846	103,321
11:16:14	782.287	103,49
11:17:48	1	103,322
11:17:55	774.566	103,49
11:18:14	423.000	103,40
11:19:48	984.000	103,321
11:20:26	9.718	103,40
11:21:36	38.677	103,321
11:22:28	533.940	103,40
11:22:52	396.033	103,49
11:23:35	702.743	103,489
11:25:18	7.341.031	103,49
11:26:09	13.995	103,489
11:27:21	533.063	103,49
11:28:19	657	103,489
11:28:41	56.276.466	103,49
11:31:33	1.919	103,489
11:33:13	1.911.639	103,49
11:33:29	485	103,489
11:33:54	979.197	103,49
11:38:10	975	103,489
11:39:12	2.152.556	103,49
11:41:26	78.597	103,489
11:41:26	490.972	103,454
11:42:26	10.799	103,49
11:46:09	100.000	103,455
11:47:39	100.000	103,488
11:47:39	1.102.375	103,49
11:52:59	19.471	103,466
11:53:43	7.244.580	103,49
11:56:39	10.000	103,466
11:56:41	7.615.112	103,49
12:09:18	10	103,471
12:10:33	38.161.377	103,49
12:13:04	2	103,485
12:13:04	4.695.974	103,49
12:17:15	17.443	103,485
12:17:27	53.714.004	103,49
12:21:51	76.408	103,485
12:22:28	1.904.761	103,49
12:22:34	50.063	103,484
12:22:58	1.199.694	103,49
12:23:01	2.350.810	103,484
12:23:24	11.186.952	103,49
12:23:43	6.091	103,50
12:24:03	188.314	103,55
12:24:06	46.790.866	103,503
12:24:34	3.380	103,55
12:24:36	800.000	103,505
12:24:37	386.286	103,548
12:26:21	30	103,47
12:26:48	11.016.121	103,50
12:27:01	800.030	103,519
12:28:40	47.344	103,52
12:29:48	2.978	103,472
12:29:48	179.929	103,47
12:29:48	500.000	103,468
12:29:48	9.738.385	103,463
12:29:48	27.876.000	103,462
12:29:48	128.558	103,455
12:29:48	58.280.010	103,45
12:39:10	22	103,44
12:41:28	4.157.114	103,45
12:47:12	1.587.049	103,44
12:49:34	9.669	103,42
12:49:54	16.808.311	103,40

12:56:52	10.000.000	103,34
12:59:16	11.281.060	103,40
13:02:32	4	103,389
13:03:30	851	103,34
13:04:20	50.000	103,341
13:05:23	100	103,34
13:05:51	193.446	103,386
13:06:24	2.292	103,34
13:06:28	206.554	103,386
13:08:21	18.500	103,39
13:08:42	999.999	103,40
13:08:53	100.000	103,386
13:09:48	5.905.269	103,40
13:14:03	44.539.515	103,398
13:15:10	6.900	103,386
13:15:31	87.907.053	103,398
13:22:20	453.219.440	103,40
13:22:48	1.547.526	103,397
13:22:58	10.000.001	103,396
13:24:27	2.166.605	103,399
13:26:19	16.903.815	103,40
13:26:37	17.809	103,398
13:27:08	432.782	103,387
13:28:23	456.201	103,398
13:30:40	384.387.575	103,40
13:45:24	301.800	103,401
13:45:39	4	103,44
13:45:40	9.667	103,439
13:46:30	141.906.322	103,43
13:52:41	614	103,412
13:52:41	22.943	103,43
13:54:16	938	103,412
13:54:50	571.428	103,43
13:55:20	40.000	103,412
13:56:12	133.765	103,43
13:56:17	375	103,412
13:56:51	3.726.617	103,43
14:02:52	2.964	103,429
14:03:28	38.740	103,404
14:03:52	23.400	103,429
14:05:31	171.352	103,404
14:05:31	50.055.720	103,40
14:10:48	1.456.554	103,398
14:11:17	3.326.834	103,40
14:13:24	9.673	103,397
14:13:49	722.101	103,40
14:19:56	190.000	103,38
14:20:09	342.315	103,365
14:20:09	1.692.092	103,34
14:21:06	19	103,40
14:24:51	800.000	103,394
14:24:51	20.019.861	103,395
14:24:51	206.664.813	103,399
14:26:41	250.023	103,40
14:31:02	88.426.309	103,42
14:32:55	7.142	103,428
14:33:00	1.242.528	103,42
14:33:16	880.000	103,401
14:33:16	48.120	103,40
14:33:25	800.000	103,426
14:33:25	109.955	103,427
14:33:33	797.869	103,428
14:33:41	100.000	103,402
14:33:48	100.000	103,427
14:33:48	1.681.858	103,428
14:34:20	93.784	103,427
14:34:25	29.523	103,428
14:34:41	63.996.599	103,42
14:45:49	655.165	103,40
14:46:35	4.761	103,42
14:46:46	100.000	103,40
14:47:07	36.917.938	103,42
14:47:49	2.350.161	103,428
14:47:49	20.193.229	103,43
14:47:54	200	103,427
14:48:01	12.814.243	103,42
14:48:23	505.772	103,429
14:49:06	11.331.805	103,427
14:49:06	9.201.988	103,43
14:49:24	3.047.301	103,427
14:49:42	809	103,40
14:49:54	1.436.768	103,427
14:49:54	18.568.778	103,43
14:49:59	2.000.000	103,40
14:50:31	596.940	103,427
14:50:31	16.537.465	103,43
14:50:43	17.549.184	103,427
14:52:49	691.190	103,40
14:52:50	5.340.022	103,428
14:52:50	194.050	103,43
14:52:54	1.372.726	103,427
14:52:54	1.774.893	103,43
14:52:54	344.527	103,428
14:52:54	138.901	103,43
14:53:13	2.704.694	103,427
14:53:23	10.885.888	103,428
14:54:28	2.335.789	103,40
14:54:33	2.925.463	103,428
14:54:49	504.997	103,43
14:55:15	593.064	103,427
14:55:35	983.911	103,43
14:56:08	262.827	103,427
14:56:08	471.012	103,43
14:56:46	68.386	103,427
14:56:46	10.535.640	103,43
14:57:00	242.250	103,41
14:59:16	80.000	103,427
14:59:16	31.842	103,429
14:59:16	4.853.867	103,43
14:59:56	528.331	103,428
15:03:37	2.000	103,42
15:04:22	15	103,40
15:05:36	79.549.806	103,42
15:08:56	21.980.198	103,429
15:08:57	880.000	103,43
15:08:57	137.932.351	103,429
15:09:58	72.096	103,44
15:11:08	5.081.601	103,429
15:11:14	430.425.209	103,44
15:14:35	234	103,429
15:14:38	50.206.826	103,44
15:22:20	28.132.479	103,429
15:29:18	100	103,414
15:29:31	5.534.630	103,40
15:29:36	799.900	103,399

15:29:36	1.001.238	103,40
15:31:51	47.238	103,354
15:33:28	4.682.465	103,40
15:42:53	965.659	103,41
15:43:45	2.541	103,42
15:45:41	37.420.024	103,40
15:47:53	1.552.257	103,42
15:52:26	44.999	103,361
15:52:47	47.619	103,42
15:53:13	44.999	103,419
15:54:42	80.528	103,42
15:56:04	165.521	103,419
15:58:34	18.485.808	103,42
16:03:50	1	103,41
16:05:54	2.095	103,42
16:06:23	5.096	103,41
16:06:44	4.100.000	103,42
16:07:00	289	103,382
16:07:54	224.170	103,40
16:09:30	1.428	103,419
16:09:36	261	103,40
16:09:50	100.400	103,42
16:10:18	956.070	103,40
16:10:52	1	103,382
16:11:06	1	103,419
16:11:06	88.432.701	103,42
16:14:01	3.462.959	103,40
16:15:57	200.000	103,382
16:16:02	10.224.845	103,40
16:20:16	290.000	103,399
16:21:52	5.564.531	103,40
16:36:21	44.617	103,38
16:38:52	22.741.996	103,40
16:42:58	500.000.000	103,38
16:45:20	2.739.084	103,40
16:48:10	108.140.328	103,382
16:48:41	8.107.608	103,41
16:56:45	162.984	103,381
17:00:13	5.110	103,41
	P. Cierre	103,41
	3.800.132.074	103,416

	Inm.	c/a: 103,30
11:07:23	1.500.000	103,496
11:08:42	158.000	103,472
11:09:33	115.421	103,434
11:10:51	134.579	103,429
11:11:44	4.152.736	103,43
11:12:28	145.000	103,32
11:12:28	93.593	103,43
11:14:50	4	103,40
11:15:32	2.913.963	103,43
11:16:11	1.214.846	103,203
11:16:11	3.324.270	103,15
11:17:52	100.000	103,379
11:19:07	290.000	103,301
11:19:48	974.000	103,203
11:21:20	10.164	103,301
11:24:40	400.000	103,38
11:24:40	400.000	103,383
11:28:16	1.388.682	103,391
11:28:54	501.522	103,43
11:30:38	27.615.164	103,42
11:41:26	490.972	103,40
11:50:21	725	103,425
11:50:59	576.418	103,42
11:53:00	19.471	103,401
11:54:14	4.242	103,419
11:56:39	10.000	103,401
12:03:40	29.008	103,419
12:10:46	296.221	103,418
12:12:05	15.336.751	103,42
12:13:04	2	103,401
12:15:06	2	103,418
12:15:06	630.533	103,42
12:17:15	17.443	103,401
12:21:14	53.400.000	103,418
12:22:34	2.377.291	103,40
12:23:24	11.186.952	103,405
12:23:43	6.091	103,415
12:23:44	46.796.957	103,418
12:24:37	386.286	103,42
12:29:48	500.000	103,384
12:29:48	841.545	103,383
12:29:48	891.545	103,35
12:31:03	250.000	103,364
12:31:03	54.234.300	103,365
12:36:08	48.566	103,32
12:41:28	20.000	103,365
12:46:17	420.000	103,36
12:48:19	1.394.469	103,35
12:49:06	34.513	103,34
12:54:32	40.000	103,301
12:56:38	360.567	103,30
13:03:16	79.169	103,251
13:08:30	1	103,287
13:08:53	100.000	103,265
13:12:14	147.803.059	103,27
13:27:08	432.782	103,266
13:28:23	708.528	103,27
13:30:39	620.362	103,286
13:30:39	32.698	103,287
13:30:39	93.268	103,296
13:30:40	50.000	103,299
13:30:40	6.663.632	103,298
13:41:34	3.497.742	103,30
13:46:48	25.000	103,575
13:56:12	133.765	103,848
13:57:55	95.189	103,783
13:58:38	959.802	103,666
14:04:14	95.189	103,301
14:04:30	49.343.497	103,30
14:04:43	2.904	103,298
14:04:47	2.502.000	103,30
14:13:24	1.527.270	103,298
14:16:14	342.315	103,297
14:20:09	342.315	103,266
14:31:48	364.067	103,298
14:32:28	500.000	103,297
14:32:28	548.716	103,298
14:32:28	348.059.314	103,30
15:11:08	250.000	103,311
15:11:08	4.948.785	103,31
15:11:08	132.816	103,299
15:11:08	590.349	103,281

15:13:13	48.050.154	103,341
15:24:17	2.044.148	103,33
15:38:28	40.468	103,301
15:43:45	674.290	103,286
15:43:45	159.706	103,284
15:43:45	5.866.004	103,281
15:51:38	1.064.643	103,321
15:52:53	2.904.106	103,302
15:53:29	194.000	103,32
16:00:54	4.928.115	103,321
16:00:54	4.100.000	103,85
16:00:54	113.950	103,882
16:00:54	35.000.000	103,90
16:06:23	3.400	103,31
16:06:23	5.096	103,291
16:06:44	4.100.000	103,323
16:09:36	261	103,301
16:09:50	100.000	103,321
16:10:18	956.070	103,301
16:20:16	290.000	103,30
16:21:52	3.300.000	103,301
16:24:40	50.355	103,283
	P. Cierre	103,283
	920.822.114	103,349

---

n S12S5

	24hs.	c/a: 101,94
11:01:13	8.000.000	102,415
11:01:23	12.327.931	102,42
11:01:23	2.000.000	102,45
11:01:23	8.672.069	102,73
11:01:32	60.000	102,415
11:01:32	300.000	102,729
11:01:32	3.327.931	102,73
11:01:32	25.000.000	102,75
11:01:32	10.000	102,87
11:02:09	653	102,92
11:03:06	569	102,75
11:03:06	493	102,001
11:03:06	9	102,75
11:03:06	538	102,001
11:03:06	382.727	102,75
11:03:38	78.852	102,70
11:04:30	2.110	102,051
11:04:34	355	102,70
11:04:34	7.577	102,051
11:04:34	95	102,70
11:04:34	86	102,051
11:04:53	78	102,70
11:05:22	1.315.265	102,65
11:07:54	1.054.011	102,49
11:08:41	116.695	102,489
11:08:58	16.259	102,45
11:09:14	1.094	102,449
11:09:19	451.658	102,051
11:10:41	16.259	102,339
11:11:14	10.662	102,051
11:11:36	326.203	102,329
11:12:04	1.677.525	102,33
11:12:04	6.119.747	102,339
11:18:16	271.419	102,30
11:19:52	2.000.000	102,299
11:21:28	143.269	102,45
11:21:29	8.291	102,339
11:21:31	8.291	102,20
11:21:31	8.291	102,25
11:21:31	6.709	102,299
11:21:31	6.709	102,20
11:21:31	60.000	102,299
11:21:33	6.709	102,20
11:22:13	9	102,45
11:26:02	51.009	102,201
11:26:57	482	102,448
11:28:14	31.432	102,449
11:28:43	155.298	102,45
11:30:58	6.934	102,202
11:32:20	217.253	102,428
11:32:46	250.000	102,40
11:32:46	728.788	102,428
11:34:33	9.920.719	102,40
11:36:39	400.230.000	102,30
11:36:45	392.772	102,251
11:36:45	25.000.000	102,25
11:38:04	225.089	102,30
11:39:25	36.977	102,25
11:40:02	20.000	102,30
11:42:38	300.000	102,348
11:42:38	5.380.142	102,35
11:45:32	12	102,339
11:45:43	50.000	102,30
11:45:51	9.963.023	102,25
11:45:53	610.000	102,30
11:49:33	6.598.039	102,33
11:49:51	11	102,339
11:50:47	4.323.487	102,33
11:51:27	60.002	102,309
11:52:51	60.000	102,305
11:53:16	1.039.207	102,30
11:54:41	5.536.102	102,298
11:57:23	52.813	102,295
11:57:36	914.158	102,294
11:58:16	52.813	102,29
11:59:29	110.000	102,25
12:02:08	30.725	102,214
12:02:08	1.656.481	102,249
12:06:42	1.500	102,221
12:07:22	1.200.000	102,22
12:07:22	447.775	102,211
12:07:22	250.000	102,21
12:07:22	155	102,202
12:07:22	5.788.018	102,20
12:11:21	1.031	102,199
12:11:46	1.380.806	102,18
12:13:12	41.832.203	102,199
12:14:58	25.523.524	102,20
12:17:34	2.000.000	102,199
12:18:45	23.008.075	102,151
12:22:24	147.022	102,20
12:23:50	1.000.000	102,14
12:23:50	1.468	102,131
12:23:50	3.998.532	102,101
12:26:27	257.787	102,189
12:28:49	402.213	102,149
12:28:49	49.087.222	102,15
12:29:18	5.401.468	102,101

VOLVER AL INICIO

12:29:18	36.759.643	102,10
12:35:48	147	102,021
12:35:56	299.043.067	102,10
12:40:11	3	102,051
12:40:33	58.267.320	102,10
12:49:38	148.000	102,071
12:49:45	140.326.447	102,10
12:55:21	2.000	102,055
12:59:00	140.157.527	102,10
13:05:56	2.911.862	102,071
13:06:05	26.126.676	102,07
13:12:10	1.675.000	102,055
13:12:10	1.318.625	102,05
13:12:50	600.000	102,069
13:17:09	1.719.529	102,07
13:20:11	102.739.445	102,05
13:28:01	101.032	102,07
13:29:21	21.977.841	102,05
13:30:29	9.760.245	102,06
13:36:30	6.744.517	102,05
13:42:08	726	102,022
13:43:31	1.321	102,02
13:43:31	2.086.817	102,00
13:45:24	269.074	102,022
13:48:54	22.828.335	102,05
13:56:46	700	102,03
13:58:47	2.401.659	102,05
14:00:53	37.500	102,03
14:02:53	607.610	102,05
14:06:29	99.000	102,031
14:08:24	209.205.475	102,05
14:12:07	3.432.257	102,041
14:13:18	82.315.564	102,05
14:15:07	6.567.743	102,041
14:15:19	99.000	102,049
14:15:19	80.109.682	102,05
14:49:12	25.000.000	102,03
14:50:49	56.872.025	102,05
15:07:14	100.107	102,02
15:08:22	2.237.777	102,05
15:13:28	20.000.000	102,03
15:13:31	600.000	102,021
15:13:33	2.350.392	102,02
15:13:39	2.636.292	102,00
15:13:51	4.400.000	101,97
15:14:02	798.500	101,96
15:14:02	2.282	101,95
15:14:02	3.097.900	101,94
15:16:22	600.000	101,999
15:17:56	2.125.921	102,00
15:19:32	800.000	101,91
15:20:58	510.705	102,00
15:27:23	13.111.884	101,999
15:27:23	494.727.082	102,00
15:31:50	15.357.762	102,05
15:37:54	5.000.000	102,02
15:37:55	246.616	102,021
15:39:59	2.541.665	102,05
15:41:53	15.000.000	102,03
15:43:33	1.492.769	102,05
15:51:57	60	102,02
15:52:13	2.817.904	102,04
15:52:51	353.324	102,013
15:52:51	10.000	102,011
15:52:51	664.286	102,00
15:53:00	600.000	101,999
15:53:57	1.628.008.794	102,00
15:58:35	100.000.000	102,01
15:58:36	109.869.305	102,04
16:06:21	40	102,02
16:06:21	979.967	102,04
16:07:49	50.000.000	102,02
16:08:02	100.296.176	102,012
16:08:42	8.113.650	102,03
16:08:50	32.191.570	102,04
16:09:38	1.000	102,00
16:10:02	15.390	102,04
16:12:01	1.137	102,03
16:13:22	35.197.716	102,00
16:30:54	14.500	101,98
16:32:00	304.576	101,974
16:32:10	8.130	102,00
16:33:00	294.008	101,97
16:33:00	295.424	101,961
16:33:00	48.231.416	101,96
16:35:09	81.126.748	102,00
16:51:25	300.000	101,961
16:52:22	2.269.005	102,00
	P. Cierre	102,00
	4.840.544.909	102,067
	Inm.	c/a: 101,90
11:04:21	150.000	102,499
11:06:04	50.000	102,495
11:06:04	528.281	102,50
11:08:41	116.695	102,391
11:08:41	880.305	102,50
11:09:19	144.586	102,317
11:09:19	451.656	101,934
11:17:21	1.638.971	102,10
11:29:26	27.906.380	102,30
11:34:22	250.000	102,25
11:38:04	50.169	102,202
11:42:26	92.659	102,249
11:44:15	96	102,252
11:45:43	152.659	102,203
11:45:53	586.931	102,202
11:51:27	2	102,211
11:52:21	3.951.900	102,202
11:53:59	300.000	102,201
11:53:59	527.277	102,202
11:54:41	5.487.412	102,20
11:56:50	250.000	102,298
11:56:50	500.000	102,32
11:56:50	530.000	102,33
11:56:50	500.000	102,34
11:56:50	1.000.000	102,35
11:56:50	1.000.000	102,75
11:56:50	1.000.000	103,00
11:57:23	52.813	102,197
11:57:50	914.154	102,196
11:58:16	52.813	102,192
11:59:29	92.591	102,20
11:59:34	915.043	102,30
11:59:34	5.256	102,20

12:00:30	1.072.000	102,152
12:03:23	103.947	102,151
12:07:22	10.000	102,12
12:07:52	330.000	102,121
12:07:52	240.000	102,12
12:07:52	2.194.061	102,10
12:13:39	30.915.043	102,101
12:18:45	10.126.075	102,10
12:19:08	882.000	102,053
12:29:18	10	102,02
12:29:18	100.000	102,00
12:30:58	300.000	101,998
12:34:21	793.092	101,999
12:37:31	300.000	102,00
12:37:31	661.673	101,999
12:43:55	100	101,975
12:43:55	294.797	101,955
12:46:40	48.951	101,999
12:46:54	12	101,995
12:46:54	100.000	101,99
12:46:54	49.988	101,97
12:49:53	5.000.000	101,999
12:50:01	16.036.274	102,00
12:54:49	248.040	101,999
13:05:56	2.460.012	101,97
13:12:10	1.318.625	101,955
13:16:21	300.000	101,968
13:17:09	1.719.529	101,969
13:20:00	17.382.019	101,96
13:20:41	489.029	101,969
13:20:41	300.000	101,961
13:20:41	39.223.443	101,96
13:23:33	7.200	102,10
13:24:03	30.601.844	101,96
13:25:12	290.000	102,15
13:25:58	9.709.866	101,96
13:28:01	20	101,969
13:29:21	3.082.828	101,96
13:29:23	6.110.784	101,95
13:33:00	109.000	101,959
13:33:00	62.831	102,06
13:36:30	4.112.997	101,95
13:46:44	300.000	102,199
13:46:44	27.100.000	102,20
13:48:44	29.755.919	102,10
13:51:38	300.000	102,001
13:52:53	83.156	102,219
14:05:05	1.318.625	102,249
14:05:05	250.000	102,25
14:05:05	216.844	102,296
14:05:05	294.797	102,297
14:05:05	130.000	102,35
14:05:05	250.000	102,50
14:05:05	100.000	102,75
14:05:05	3.000.000	104,00
14:11:26	330.000	102,002
14:11:26	8.834.882	102,00
14:12:44	346.027	102,10
14:44:05	300.000	102,199
14:49:53	2.113.201	102,14
14:49:53	489.091	102,15
14:49:53	30.000	102,199
14:49:53	10.767.708	102,20
15:05:43	180.000	102,201
15:05:43	2.931.884	102,20
15:14:58	203	101,97
15:14:58	99.797	101,922
15:22:01	977.000	102,15
15:25:09	14.818.884	101,90
15:31:59	30.000	101,801
15:32:39	10.181.116	101,90
15:41:53	16.856.481	101,913
15:53:00	250.000	101,901
16:06:35	29.869	101,913
16:07:49	296.176	101,903
16:08:42	8.113.650	101,913
16:18:25	1.179.152	101,90
	P. Cierre	101,90
	379.419.201	102,075
	----------	
	n S13D4	
	24hs.	c/a: 115,35
11:00:16	1.000.000	115,51
11:01:17	223.993	115,499
11:03:24	12.416	115,40
11:03:30	376.007	115,499
11:03:59	7.200.000	115,50
11:04:16	8.907	115,519
11:04:23	171	115,50
11:04:23	7	115,519
11:04:23	3	115,50
11:04:23	7.642	115,519
11:04:24	3.628	115,50
11:04:24	7.372	115,519
11:04:24	1.338	115,50
11:04:24	1.713	115,519
11:04:25	4.504	115,50
11:04:25	1.670	115,519
11:04:25	46.000	115,50
11:04:25	128	115,519
11:04:25	355.196	115,50
11:04:25	1.027	115,519
11:04:25	6.000	115,50
11:04:25	79.834	115,519
11:04:31	51.813	115,52
11:04:31	5.000.308	115,50
11:04:42	873.756	115,52
11:08:21	793.597	115,50
11:10:20	739.504	115,53
11:12:13	2.018	115,417
11:13:11	122.018	115,529
11:13:15	923.557	115,53
11:15:35	5.370	115,417
11:17:04	5.370	115,528
11:17:04	755.715	115,53
11:19:17	108.500	115,451
11:19:30	294.895	115,45
11:19:40	5.323	115,528
11:20:50	1.345.257	115,45
11:22:08	638.935	115,50
11:24:14	501.502	115,45
11:25:14	3.424.516	115,50
11:25:43	49.538	115,45
11:26:06	4.231	115,528
11:27:53	100	115,45

11:28:03	31.978	115,50
11:28:03	362.345	115,45
11:28:24	85.139	115,528
11:28:24	108.500	115,529
11:28:24	81.960	115,53
11:29:49	3.909	115,451
11:30:17	3.909	115,528
11:30:38	76.056.851	115,53
11:32:15	1.723	115,451
11:32:49	171.698	115,528
11:34:06	27.060.444	115,52
11:35:03	129.998	115,508
11:35:14	2.570.625	115,52
11:40:01	1.000.000	115,51
11:40:02	3.020.405	115,50
11:40:21	92.540	115,505
11:43:46	579.566	115,503
11:43:50	17.636	115,505
11:44:03	21.500	115,501
11:44:12	174.454	115,452
11:44:46	286.980	115,501
11:47:18	50	115,505
11:47:24	772	115,501
11:48:31	58.905	115,505
11:50:07	171.892	115,501
11:51:39	216.440	115,505
11:52:10	707.047	115,503
12:00:08	1.231.620	115,461
12:00:25	8.640.727	115,485
12:00:25	2.000	115,46
12:00:35	119.875	115,455
12:00:45	121.592	115,453
12:00:55	18.658	115,452
12:01:21	1.907.411	115,485
12:03:36	322.028	115,452
12:04:41	17.130	115,50
12:04:51	677	115,452
12:05:32	17.286.359	115,499
12:06:54	2.583.711	115,498
12:09:37	173.400	115,454
12:10:48	11.134	115,493
12:11:37	1.053	115,492
12:12:01	13.740.074	115,48
12:12:44	3.387.619	115,488
12:13:21	162.266	115,487
12:14:15	85.499	115,488
12:14:34	298.966	115,495
12:16:41	1.320.053	115,454
12:16:47	142.208	115,494
12:20:19	921.575	115,493
12:22:40	518	115,455
12:24:19	518	115,492
12:26:31	346.341	115,493
12:26:43	112.961	115,492
12:27:39	2.507.549	115,49
12:27:56	931.113	115,489
12:28:35	1.027	115,461
12:29:04	1.027	115,488
12:29:05	481.096	115,489
12:33:00	195.849	115,461
12:34:07	1.095.340	115,489
12:34:07	31.725.683	115,49
12:34:27	900.000	115,461
12:34:39	1.862.550	115,49
12:39:53	170.000	115,463
12:41:11	88.871	115,462
12:41:32	3.057.792	115,489
12:44:18	3.905.925	115,49
12:44:31	44.274.547	115,50
12:45:45	43.573	115,472
12:46:04	43.572	115,499
12:46:04	148.798	115,50
12:46:10	1.165.087	115,472
12:46:10	695.469.845	115,47
12:50:18	19.729	115,462
12:50:18	3.438.390	115,461
12:50:18	8.002.881	115,46
12:50:49	84.774.474	115,47
13:07:04	1.825.986	115,461
13:07:19	3.547.552	115,46
13:07:32	23.911.140	115,452
13:07:32	26.322.720	115,45
13:07:53	1.276.428	115,459
13:08:12	1.166.580	115,46
13:18:02	3.523.449	115,45
13:18:35	253.335	115,40
13:19:14	4.383.695	115,45
13:20:50	27.545	115,415
13:21:01	4.324.041	115,45
13:22:37	1.225.189	115,415
13:22:49	300	115,40
13:24:39	2.044.766	115,436
13:26:00	428.150	115,435
13:28:13	41.970	115,436
13:31:14	362.269	115,42
13:32:14	865.800	115,40
13:32:44	4.637.731	115,42
13:34:29	1	115,41
13:35:21	15.100.472	115,42
13:36:49	400.128	115,41
13:38:31	1.713.062	115,42
13:39:15	100.000	115,41
13:40:12	11.533.147	115,42
13:41:07	26.239	115,41
13:47:34	600.000	115,435
13:48:01	159.939	115,436
13:48:02	37.116.949	115,45
13:48:11	4.672.673	115,46
13:49:04	1.790	115,435
13:49:41	17.002.846	115,45
13:52:59	383	115,435
13:54:02	442.420.194	115,45
13:57:31	171.161	115,435
13:57:45	42.674.840	115,45
14:04:08	34.632	115,435
14:04:47	2.204.799	115,45
14:07:44	634.632	115,444
14:08:42	151.433	115,445
14:11:04	8	115,444
14:11:29	45.542	115,44
14:11:30	1.119.992	115,444
14:11:30	10.997.280	115,445
14:12:16	50.000	115,442
14:12:17	500	115,445
14:12:25	86.625	115,442

14:12:54	303.216.262	115,445
14:16:44	86.580	115,442
14:16:47	22.107.606	115,445
14:16:55	500.039	115,442
14:18:02	101	115,441
14:18:11	25.909.114	115,442
14:19:26	27.133	115,441
14:19:37	377.745.762	115,442
14:22:09	2.660.894	115,441
14:23:26	400.000	115,442
14:24:20	459.333	115,441
14:26:21	1	115,42
14:26:21	600.000	115,411
14:26:21	1.202.234	115,41
14:26:21	1.449.584	115,40
14:26:28	1.200.000	115,399
14:26:28	420.000	115,40
14:27:03	398.215	115,34
14:27:03	1.347.112	115,30
14:28:01	62	115,093
14:28:03	62	115,397
14:28:03	127	115,398
14:28:44	20.990.544	115,101
14:28:52	52.056	115,26
14:29:28	12.147	115,429
14:30:38	99.999	115,399
14:31:35	993.882	115,379
14:33:03	693.541.395	115,38
14:33:26	200.497.843	115,41
14:35:09	200.000.000	115,40
14:40:46	16.900.000	115,41
14:41:20	697	115,371
14:42:52	697	115,409
14:42:52	5.450.094	115,41
14:45:41	128.411	115,409
14:45:52	2.800.000	115,373
14:46:43	26.447	115,408
14:47:08	10.115.559	115,409
14:47:26	290.469.173	115,41
14:47:49	1.630.860	115,399
14:50:09	16	115,351
14:50:10	51.388.620	115,39
14:59:37	777	115,351
15:02:52	1.720.198	115,39
15:03:59	1.199.207	115,351
15:04:05	160.000.000	115,35
15:05:04	1.320.000	115,349
15:05:04	165.000.000	115,35
15:06:25	21.459	115,39
15:08:17	2.696.292	115,35
15:09:33	8.675.236	115,39
15:10:01	80.350	115,301
15:10:29	1.321.726	115,39
15:12:49	44.523	115,311
15:13:59	204	115,39
15:15:56	1.323.218	115,311
15:15:56	3.000	115,31
15:15:56	1.372.151	115,301
15:16:21	1.247.741	115,385
15:17:47	427	115,386
15:19:42	37.303.708	115,38
15:25:33	76.714	115,386
15:25:33	286.872.557	115,39
15:28:30	101.171.306	115,40
15:29:51	102.835.368	115,39
15:30:20	206.004	115,40
15:30:53	132.326.158	115,39
15:35:45	50	115,351
15:35:53	50	115,389
15:35:53	165.142.067	115,39
15:39:26	2.569	115,344
15:40:09	95.302.618	115,39
15:43:15	427	115,36
15:44:15	6.590.595	115,39
15:51:22	1.877.281	115,373
15:53:33	3.678.826	115,39
15:57:08	528.217	115,38
15:57:08	236	115,379
15:57:18	311.972	115,39
15:58:49	15	115,379
15:59:28	7.688.028	115,39
16:02:26	350	115,381
16:02:56	3.000.000	115,39
16:03:23	9.504	115,381
16:04:18	85.963.388	115,39
16:06:59	24.079.438	115,40
16:08:31	1.467.123	115,39
16:10:55	244	115,382
16:11:37	214	115,39
16:11:48	4.449.219	115,382
16:12:10	34.360.237	115,39
16:13:04	150	115,382
16:14:11	477.172.426	115,39
16:24:18	193.897.109	115,40
16:25:45	236	115,398
16:25:45	17.367.270	115,40
16:29:49	6.858.003	115,39
16:33:40	145.190	115,388
16:33:40	20.379.416	115,39
16:34:17	48.645	115,388
16:34:17	36.530.282	115,39
16:35:32	342	115,387
16:37:44	2.105.159	115,39
16:55:47	2.499.658	115,387
16:56:21	93.548	115,381
17:00:24	700.000.000	115,387
	P. Cierre	115,387
	6.527.646.336	115,415
	Inm.	c/a: 115,317
11:01:16	131.782	115,341
11:02:20	168.218	115,342
11:02:20	171.782	115,34
11:02:24	89.000	115,388
11:04:25	46.000	115,368
11:06:18	862.622	115,409
11:10:20	300.000	115,418
11:10:20	567.330	115,419
11:10:20	172.948	115,68
11:11:01	62.205	115,346
11:12:02	32.237	115,418
11:15:54	87.559	115,345
11:15:54	85.826	115,34
11:19:30	270.032	115,341
11:19:30	175.892	115,34

11:19:30	108.300	115,319
11:19:30	108.300	115,282
11:19:30	186.627	115,248
11:19:30	195.849	114,10
11:19:31	29.968	115,318
11:22:08	300.032	115,388
11:22:08	638.935	115,389
11:28:24	85.139	115,417
11:28:24	1	115,45
11:28:24	147.269	115,499
11:28:24	30.000	115,50
11:28:24	1.964.076	115,66
11:34:06	8.540	115,409
11:40:01	1.424.326	115,399
11:40:56	901.066	115,321
11:44:12	174.454	115,32
11:47:24	772	115,369
11:49:45	173.428	115,38
11:50:07	171.892	115,369
11:50:07	108.108	115,34
11:50:25	258.784	115,38
11:51:40	1.158.909	115,34
11:57:26	1.146.573	115,33
12:00:08	22.365.632	115,329
12:00:25	300.000	115,328
12:00:25	48.833	115,329
12:03:36	206.750	115,32
12:06:00	166.000	115,321
12:06:37	38.583.281	115,34
12:16:45	190.700	115,383
12:16:49	70	115,341
12:17:18	59.300	115,383
12:17:18	59.244	115,341
12:19:14	500	115,383
12:22:03	866.686	115,379
12:27:39	2.507.549	115,376
12:28:16	930.000	115,375
12:29:04	1.027	115,374
12:29:05	240.686	115,376
12:29:05	111.073	115,375
12:39:53	7.844	115,36
12:41:32	3.057.792	115,375
12:44:18	3.905.925	115,376
12:44:31	11.982.770	115,386
12:45:05	3.918.000	115,393
12:45:06	8.082.000	115,386
12:45:28	259.981	115,393
12:45:28	5.300.000	115,394
12:45:29	300.000	115,395
12:45:29	14.721.501	115,394
12:46:04	43.572	115,385
12:46:04	1	115,40
12:46:04	148.798	115,489
12:46:04	30.000	115,49
12:46:04	206.142	115,99
12:46:10	166.534.994	115,376
12:55:58	684.959	115,382
12:56:45	410	115,396
12:56:56	7.605	115,38
12:56:57	30.410	115,381
12:57:15	233.989	115,39
12:57:45	4	115,396
12:57:45	4	115,378
12:58:33	30.000	115,377
12:58:33	79.559.081	115,376
12:59:14	40.000	115,37
12:59:14	12.156	115,36
13:03:56	897.643	115,35
13:05:19	329.956	115,34
13:16:43	30.000	115,345
13:18:02	3.523.449	115,34
13:21:10	1.294.045	115,336
13:22:37	3.954.013	115,28
13:36:49	1.040	115,275
13:40:20	511.344	115,28
13:40:20	78.215	115,306
13:44:15	300.000	115,305
13:48:01	473.986	115,321
13:48:01	473.986	115,35
13:48:01	300.000	115,351
13:48:02	37.052.562	115,35
13:48:24	1	115,39
13:48:37	4.596.999	115,604
13:49:41	14.999.466	115,35
13:52:08	7.456.413	115,336
14:08:19	300.000	115,332
14:08:19	567.061	115,333
14:11:29	45.542	115,329
14:11:29	1.487.000	115,333
14:11:29	10.279.458	115,40
14:12:16	50.000	115,307
14:12:17	500	115,334
14:24:39	433.534	115,33
14:26:21	100.000	115,289
14:27:03	67.690	115,276
14:27:03	100.000	115,253
14:27:03	32.310	115,189
14:28:44	67.690	115,001
14:28:44	352.310	115,00
14:28:52	26.028	115,10
14:31:52	26.028	115,268
14:35:56	186.947	115,288
14:38:32	66.807	115,289
14:40:43	150.000	115,298
14:43:56	1.900.000	115,299
14:43:56	100.000	115,348
14:43:57	30.000	115,349
14:43:57	100	115,35
14:43:57	469.900	115,299
14:44:20	30.860	115,241
14:45:52	269.140	115,262
14:46:03	300.000	115,241
14:46:43	26.447	115,297
14:47:09	293.261	115,298
14:47:49	1.630.860	115,288
14:49:36	379.416	115,342
14:54:26	900.000	115,261
14:58:58	93.918	115,279
14:59:45	100.295	115,26
15:02:52	1.720.198	115,279
15:05:53	100.000	115,276
15:10:28	47.741	115,278
15:12:49	1.367.741	115,179
15:15:56	260.484	115,17
15:15:56	100.751	115,144

VOLVER AL INICIO

15:15:56	1.322.141	115,142
15:15:56	1.786.406	114,501
15:17:32	41.281	115,273
15:17:32	47.440	115,274
15:17:32	1	115,35
15:17:32	1.278	115,595
15:19:42	3.884.624	115,27
15:20:30	3.115.269	115,269
15:20:30	2.189.867	115,275
15:23:04	109.291	115,269
15:28:30	1.206.004	115,289
15:31:22	781.227	115,279
15:40:49	175.000	115,27
15:44:15	1.085.508	115,279
15:54:40	366.998	115,27
15:58:11	795	115,279
15:59:10	11.111	115,27
16:01:38	2.680.320	115,279
16:02:56	1.000.000	115,282
16:03:02	1	115,30
16:03:02	866	115,529
16:03:02	1.999.134	115,282
16:03:26	7.789	115,53
16:04:18	24.528	115,348
16:04:18	7.327.407	115,282
16:07:52	2.000.000	115,292
16:08:31	33.000	115,286
16:08:31	74.356.618	115,282
16:09:06	12.036.897	115,27
16:11:48	7.019	115,269
16:11:48	4.449.219	115,25
16:14:29	999.984	115,282
16:15:49	1	115,35
16:15:59	9.467.389	115,39
16:17:06	30.000	115,43
16:18:35	3.568.300	115,282
16:18:51	464.226	115,599
16:20:33	2.330.478	115,30
	P. Cierre	115,30
	617.920.602	115,347

---

n S14F5

	24hs.	c/a: 101,50
11:00:25	109.700	101,53
11:03:16	242.212	101,849
11:04:29	419	101,53
11:04:30	9.665	101,849
11:04:30	1.000	101,53
11:04:30	3	101,849
11:04:31	1.400	101,53
11:04:31	79.087	101,849
11:04:31	2.135	101,53
11:04:31	436.809	101,849
11:08:23	21.541	101,847
11:13:23	10.237	101,532
11:14:19	178.459	101,847
11:14:43	10.237	101,848
11:14:43	2.323	101,849
11:16:56	295.483	101,80
11:19:04	166.000	101,532
11:19:56	166.000	101,798
11:25:42	304.517	101,80
11:26:03	101.549	101,849
11:32:28	18.875.896	101,84
12:04:07	175	101,798
12:04:37	53.640	101,84
12:06:44	79	101,798
12:09:29	1	101,84
12:11:56	9.753	101,798
12:13:25	368.097	101,75
12:22:29	1.298.546	101,735
12:27:27	10.000	101,734
12:28:41	80	101,71
12:31:33	95.398	101,73
12:31:48	1.995.790	101,71
12:32:14	200.000	101,72
12:32:19	57.434	101,73
12:34:33	37.964	101,68
12:35:55	104.654	101,734
12:35:55	83.487	101,735
12:35:55	296.120	101,75
12:40:38	3.890.014	101,68
12:48:31	833.645	101,75
13:08:59	255.683	101,745
13:14:10	3.239.919	101,75
13:23:26	413.000	101,651
13:23:26	100.000	101,65
13:27:08	212.254	101,739
13:37:53	448.633	101,699
13:38:21	312.527	101,70
13:44:23	70.000	101,65
13:44:25	9.956.558	101,70
13:46:55	4.930.000	101,65
13:48:19	4.855	101,70
13:51:25	69	101,60
13:52:27	296.062	101,70
13:53:50	6.963.737	101,65
14:04:36	149.579.590	101,69
14:36:48	251.500.000	101,65
14:39:34	242.870	101,69
14:40:02	151.500.000	101,65
14:41:28	145.736	101,68
14:43:49	20.000.000	101,64
14:44:10	281.443.522	101,65
14:44:48	200.000	101,631
14:44:48	3.999.290	101,63
14:47:05	702.276	101,65
14:50:03	966	101,63
14:50:33	1.579.938	101,65
14:56:40	2.262.562	101,631
14:57:19	123.000.809	101,63
14:57:19	20.000.000	101,625
14:57:19	2.460.561	101,60
15:04:20	400.000	101,588
15:07:29	46.357.818	101,589
15:24:56	2.300.242	101,55
15:28:17	7.550.811	101,589
15:37:24	1.189.429.998	101,57
16:26:40	11.368.810	101,589
16:26:48	630.109.171	101,60
16:27:53	5.154.451	101,65
16:31:10	1.025.000.000	101,60
16:35:14	17.650	101,639
16:37:15	295.275	101,60
16:39:50	449.043	101,599
16:51:59	220	101,56
16:51:59	142.130	101,55
16:52:17	1.995.216	101,579
16:52:41	300.000.000	101,55
16:56:19	198.896	101,579
	P. Cierre	101,579
	4.286.841.284	101,602

	lnm.	c/a: 101,442
11:14:19	100.000	101,748
11:14:19	178.459	101,749
11:14:19	20.000	101,752
11:14:19	173.198	102,00
11:19:04	100.000	101,417
11:19:04	166.000	101,416
11:25:42	80.000	101,701
11:25:42	304.517	101,702
11:25:42	1.190.715	101,85
11:25:42	36.627	101,90
11:25:42	59.706	101,999
11:26:03	86.333	101,751
11:37:58	1.064.478	101,742
11:50:58	220.000	101,751
11:50:58	4.780.000	101,75
11:52:11	200.000	101,998
11:52:11	289.036	101,999
11:55:51	200.000	101,751
11:55:52	4.453.975	101,75
11:57:15	97.138	101,70
11:58:12	3.326.005	101,742
12:07:18	306.685	101,70
12:11:56	9.753	101,681
12:12:54	398.867	101,68
12:15:09	200.000	101,651
12:18:49	98.063	101,652
12:22:10	346.413	101,60
12:31:48	1.995.790	101,591
12:32:14	200.000	101,59
12:40:38	200.000	101,562
12:40:38	3.890.014	101,561
12:47:51	1.755.450	101,559
13:37:53	260.887	101,55
13:46:18	4.956.508	101,60
14:12:51	17.613.244	101,592
14:44:47	3.491.345	101,552
14:56:40	1.062.562	101,55
15:05:11	390.000	101,49
15:05:11	200.000	101,99
15:05:11	390.000	101,999
15:07:56	2.656.920	101,491
16:00:20	210.100	101,472
16:26:17	169.614	101,999
	P. Cierre	101,999
	57.844.545	101,636

---

n S14M5

	24hs.	c/a: 101,70
11:00:07	1.100.000	102,10
11:00:36	327.000	102,00
11:04:00	9.588	101,72
11:04:27	100.000	102,098
11:04:28	390.855	102,099
11:06:24	100.000	101,721
11:06:24	390.701	101,72
11:12:27	980	102,098
11:15:22	99.020	102,096
11:17:41	541.162	102,097
11:19:47	1.458.420	102,095
11:31:55	2.930	101,732
11:32:52	484.044	102,00
11:35:05	495	101,80
11:38:47	20	101,733
11:43:15	317.447	101,80
11:49:04	10.000	101,741
12:07:27	19.370	101,799
12:10:30	87.050	101,751
12:10:46	32.000	101,75
12:13:00	1.381.297	101,797
12:13:34	2.137.455	101,799
12:16:01	100.000	101,797
12:17:33	4.400	101,799
12:20:25	49.527	101,797
12:27:05	43.028.433	101,799
12:43:00	4.150.130	101,798
12:43:04	200.000	101,80
12:43:19	1.423.106	101,799
12:43:29	8.428.262	101,797
12:50:46	200.000	101,796
12:50:46	4.150.000	101,797
13:03:03	825	101,751
13:03:22	1.319.573	101,797
13:19:41	10.000	101,785
13:23:49	98.234	101,797
13:28:49	3.912.008	101,785
13:28:49	5.532.463	101,78
13:47:35	49.164	101,751
13:50:43	1	101,78
13:52:26	159	101,779
14:03:13	3.815.605	101,751
14:06:38	2.563.464	101,779
14:30:37	21.800	101,75
14:30:39	3.280.718	101,779
14:56:15	3.563.785	101,75
14:57:17	10.668.061	101,779
15:44:01	10.689.033	101,759
15:45:52	4.498.525	101,76
15:58:48	1.959.930.069	101,80
16:04:59	60	101,762
16:07:40	19.551.989	101,80
16:10:13	400.000	102,00
16:17:11	317.272.593	101,90
16:37:24	28	101,889
16:42:32	2.360.125	101,89
	P. Cierre	101,89
	2.420.261.694	101,813

	lnm.	c/a: 101,50
11:15:22	199.020	101,998
11:15:22	20.000	102,00
11:18:02	200.000	101,999
11:19:50	1.360.000	101,997
11:43:15	268.568	101,702
12:11:23	20.000	101,661
12:14:07	10	101,699
12:28:23	99.990	101,697
12:35:48	1.541.491	101,698
13:18:08	276.101	101,695
13:41:34	143.407	101,679
14:03:13	20.000	101,665
14:03:13	65.000	101,661
14:03:13	3.426.618	101,66
14:57:44	20.000	101,65
15:04:28	1.220.774	101,681
15:30:48	60.000	101,66
15:44:01	10.689.033	101,661
15:45:52	321.654	101,662
15:55:31	310.967	101,695
15:58:02	299	101,66
16:13:21	397.590	101,695
	P. Cierre	101,695
	20.660.522	101,696

---

n S14O4

	24hs.	c/a: 129,10
11:00:01	335.336	129,10
11:00:49	837.244	129,519
11:01:40	132.767	129,517
11:02:08	60.200	129,151
11:03:16	156.602	129,498
11:03:23	3.511	129,151
11:03:30	527.433	129,497
11:03:33	26.013	129,498
11:03:47	3.511	129,496
11:03:47	4.122	129,497
11:03:50	5.699	129,151
11:04:10	104.495	129,496
11:04:13	2.239	129,151
11:04:14	15.505	129,496
11:04:14	177.624	129,498
11:04:17	320.069	129,151
11:04:17	1.577	129,496
11:04:17	682.903	129,498
11:04:31	1.205	129,151
11:04:31	76.577	129,498
11:04:31	12.958	129,151
11:04:31	552	129,498
11:04:37	2.298	129,495
11:04:56	214.173	129,494
11:04:56	557.915	129,498
11:05:59	95.917	129,188
11:06:36	95.917	129,399
11:06:36	2.994.679	129,40
11:07:19	861.812	129,188
11:09:38	38.289	129,397
11:11:14	152.603	129,395
11:12:58	242.271	129,188
11:12:58	1.011	129,187
11:12:58	22.978.689	129,15
11:13:38	19.157	129,395
11:13:48	4.625	129,39
11:14:28	26.768	129,394
11:16:26	6.871.033	129,389
11:19:28	1.749.851	129,39
11:19:39	197.450	129,362
11:20:58	172.231	129,201
11:21:07	13.690	129,321
11:21:24	402.473	129,201
11:21:28	93.245	129,321
11:21:28	60.637	129,334
11:21:59	1.000	129,232
11:22:34	221.415	129,30
11:23:13	7.472.649	129,232
11:23:13	130.138	129,201
11:23:13	3.114.679	129,20
11:23:13	840.187	129,15
11:23:17	664.765	129,232
11:23:18	1.815.026	129,163
11:23:19	1.835.235	129,15
11:23:19	97.702	129,163
11:23:23	11.417.986	129,15
11:23:25	412.078	129,163
11:23:25	2.599.791	129,232
11:23:26	77.495	129,201
11:23:33	172.505	129,164
11:23:34	904.328	129,232
11:23:42	4.853.960	129,30
11:23:43	464.965	129,298
11:23:46	97.122	129,30
11:25:09	91.335	129,299
11:25:29	147.735	129,30
11:25:44	464.965	129,188
11:26:14	1.200.000	129,18
11:26:32	77.495	129,165
11:27:34	2.835	129,275
11:27:40	376.862	129,265
11:27:40	4.782	129,266
11:27:54	76.481	129,263
11:28:43	132.670	129,233
11:29:50	20.804	129,234
11:30:20	4.282	129,175
11:31:15	17.372	129,20
11:31:26	118.740	129,296
11:33:05	232.360	129,201
11:33:21	76.481	129,296
11:33:47	16.000	129,25
11:33:52	544.880	129,297
11:35:24	10.968	129,298
11:35:24	113.429	129,299
11:36:21	838.895	129,297
11:36:38	3.798.024	129,299
11:38:10	862.356	129,30
11:40:19	9.356.275	129,297
11:40:26	45.000.000	129,29
11:40:50	50.513	129,273
11:40:52	44.290.518	129,29
11:40:56	79	129,273
11:41:01	2.241.858	129,29
11:45:20	19.921	129,273
11:45:20	39.490	129,201
11:45:20	20.116	129,20
11:46:22	624.232	129,29
11:46:33	1.756.891	129,28
11:48:57	348.100	129,273
11:49:21	50.000	129,248
11:49:21	16.884.924	129,20
11:50:33	23.631.795	129,277
11:50:55	420.250	129,27
11:52:21	735.908	129,252
11:52:40	1.147	129,27
11:52:44	192.813	129,20
11:52:49	7.920	129,201
11:53:22	1.476.381	129,27
11:53:55	147.319	129,269
11:53:55	1.396.536	129,27
11:54:34	1.192.080	129,221
11:54:35	7.920	129,222
11:54:45	63.036	129,22
11:55:38	420.251	129,237
11:56:20	1.529	129,228
11:57:33	13.400	129,21
11:58:05	1.763.066	129,228
11:59:39	50.000	129,27
11:59:50	13.385	129,211
11:59:58	826.144	129,238
12:00:44	236.900	129,27
12:01:04	600.000	129,267
12:01:07	549.725	129,27
12:01:19	5.000	129,211
12:01:21	3.585.530	129,27
12:07:12	3.386.237	129,26
12:13:12	311.872	129,217
12:13:19	147.856	129,258
12:13:19	251.230	129,26
12:18:17	2.249.624	129,25
12:19:46	12.809.501	129,211
12:19:56	395.265	129,21
12:20:42	10.000	129,20
12:20:42	14.997.707	129,21
12:22:33	8.458.378	129,201
12:22:33	68.331.384	129,20
12:22:49	2.000.000	129,21
12:23:29	7.739.878	129,201
12:23:29	41.919.871	129,20
12:24:19	92.592	129,201
12:24:36	4.797.527	129,21
12:25:04	2.757.854	129,25
12:26:53	13.122	129,24
12:29:22	97.227	129,206
12:31:03	1.314.128	129,234
12:31:20	783.099	129,205
12:31:24	947.243	129,234
12:31:34	258.818	129,235
12:31:45	14.528.560	129,234
12:37:00	116.845	129,23
12:37:22	10.059.583	129,22
12:37:31	10	129,21
12:37:46	26.992.059	129,22
12:37:46	359.907.941	129,23
12:38:01	1.470.685	129,219
12:41:12	21.442	129,21
12:41:28	45.150	129,219
12:42:35	170.225	129,21
12:43:21	386.936	129,219
12:43:44	1	129,21
12:44:42	533.977	129,219
12:45:21	131.932	129,21
12:45:23	1.175.232	129,219
12:45:42	1	129,21
12:45:47	771.173	129,219
12:45:53	190	129,21
12:47:01	787	129,219
12:49:14	92.872	129,21
12:49:49	447.697.005	129,219
12:51:54	234.551.315	129,25
12:55:32	3.117	129,241
12:58:32	5.769	129,267
12:59:32	6.000	129,265
12:59:51	446.275	129,241
13:01:02	3.102.096	129,219
13:02:16	1.551.198	129,241
13:03:23	747.780	129,265
13:03:29	24.262.871	129,242
13:03:50	10.094	129,241
13:04:03	737.686	129,242
13:04:11	82.000	129,24
13:04:30	390.955.184	129,21
13:04:48	4.661.981	129,22
13:05:09	1.200.000	129,221
13:05:09	777.121	129,22
13:07:16	19.512.975	129,24
13:15:40	1.442.000	129,23
13:16:21	405.025	129,24
13:16:21	1.200.000	129,239
13:16:25	532.671	129,265
13:17:04	423.654	129,239
13:18:23	1.214.868	129,265
13:20:54	7.541	129,239
13:21:07	737.354	129,265
13:21:38	67.312	129,239
13:21:49	23.884.053	129,265
13:26:32	86	129,239
13:27:05	688.817	129,265
13:27:22	852	129,239
13:27:35	4.456.292	129,265
13:29:37	155	129,239
13:30:04	156.067.531	129,265
13:34:31	2.384	129,251
13:34:54	1.780.055	129,265
13:35:30	500	129,251
13:36:09	14.641.579	129,265
13:37:57	90.736	129,268
13:37:57	18.792.361	129,27
13:38:17	2.170.882	129,269
13:40:45	119.150.600	129,27
13:41:38	78.000	129,265
13:41:46	1.216.566	129,27
13:42:23	4	129,265
13:42:38	176.481	129,27
13:43:25	5.067	129,265
13:43:32	13	129,27
13:43:43	100.000	129,265
13:45:00	81.076.615	129,27
13:48:27	11.700	129,265
13:48:37	202.165.318	129,27
13:49:47	37.149.592	129,265
13:50:28	8	129,27
13:51:01	803	129,265
13:51:19	82.921	129,27
13:52:11	12.601.735	129,265
13:52:11	77.398.265	129,251
13:52:25	114.798	129,268
13:56:44	5.395.144	129,27
13:57:35	3.358.087	129,26
13:57:40	1	129,251
13:57:47	152.940	129,26
13:59:58	38.481	129,27
14:01:09	35.360	129,26
14:01:18	3.754	129,27
14:02:31	5.274	129,26
14:02:37	434.416	129,27
14:02:43	6.978	129,269
14:04:44	9.504	129,26
14:04:44	21.685	129,251
14:09:24	99.432	129,269
14:10:54	20.500	129,26
14:10:54	56.933	129,251
14:11:03	2	129,26
14:11:51	4.921.381	129,251
14:12:49	2.715	129,26
14:12:58	77.450	129,251
14:15:48	100.600.247	129,26
14:18:42	68.721.401	129,251
14:18:45	500.000.000	129,25
14:19:10	23	129,239
14:20:09	200.002.717	129,24
14:20:52	2.352.000	129,239
14:23:39	22.944	129,24
14:23:59	5.095.256	129,23
14:24:03	48	129,229
14:24:03	114.798	129,226
14:24:03	135.104	129,221
14:24:03	362.628.972	129,21
14:24:03	330.472.182	129,20
14:24:24	12.227.583	129,24
14:26:24	15.296	129,201
14:27:54	5.200	129,211
14:28:12	3.011.661	129,23
14:28:39	64.482	129,211
14:30:39	435.272	129,23
14:33:07	18.000	129,211
14:33:40	1.569	129,23
14:33:54	35.000	129,211
14:35:09	16.551.498	129,23
14:36:05	155.171	129,24
14:36:10	100.000	129,23
14:37:31	4.667.236	129,24
14:41:34	121.559	129,23
14:42:14	9.283	129,24
14:42:56	519	129,23
14:43:10	6.611.753	129,24
14:46:49	2.230.820	129,235
14:47:13	40.000	129,23
14:48:15	97.810.068	129,235
14:49:57	773.754	129,24
14:50:07	434.248.721	129,235
14:50:58	2.061.649	129,234
14:51:35	55.664	129,23
14:51:48	1.218.996	129,235
14:52:17	5.000.000	129,23
14:52:25	1.634.340	129,235
14:52:42	18.438	129,23
14:53:28	5.242.279	129,235
14:55:28	3.579	129,23
14:55:54	164.398	129,235
14:58:54	146	129,23
14:59:03	382.409	129,235
14:59:45	900	129,23
15:00:36	3.798.845	129,235
15:02:07	1.000	129,23
15:02:17	449.216.573	129,235
15:06:16	15.296	129,238
15:07:11	545.298	129,23
15:09:27	1.177	129,21
15:09:31	172.860	129,23
15:10:33	8.500.000	129,229
15:11:50	60.000	129,211
15:11:52	2.540.692	129,229
15:13:17	193.237	129,227
15:14:46	1.161	129,225
15:15:02	1.338	129,227
15:17:00	11.160	129,225
15:17:24	516.511	129,227
15:20:39	2.374	129,225
15:20:43	1.586.692	129,22
15:22:24	7.056.688	129,21
15:22:41	232.592	129,209
15:22:41	1.140.000	129,202
15:22:41	187.205.735	129,201
15:24:11	231.445	129,21
15:24:34	319.896	129,201
15:25:01	463.079	129,21
15:26:11	39.293	129,201
15:26:17	12.239	129,21
15:27:36	1	129,201
15:27:53	11.510.167	129,21
15:28:48	42.266	129,22
15:29:50	37.570	129,225
15:31:36	63	129,223
15:32:06	119	129,21
15:32:22	1.199.937	129,223
15:32:37	932.153	129,225
15:32:53	192.688	129,223
15:32:53	257.312	129,21
15:33:40	200	129,225
15:34:43	79	129,212
15:34:58	157.848	129,225
15:36:39	20.887.688	129,224
15:38:03	156.345	129,212
15:38:23	83.654.905	129,224
15:42:11	96.541	129,212
15:42:33	910.321	129,224
15:45:28	100.488	129,212
15:45:55	5.736	129,224
15:47:11	361.389	129,22
15:48:25	15.442	129,211
15:49:39	86.800	129,21
15:50:10	6.036.000	129,22
15:51:21	7.921	129,219
15:52:33	100	129,218
15:53:18	35.770	129,21
15:53:27	1.432.384	129,218
15:53:48	2.786.162	129,21
15:53:53	9.486.269	129,218
15:54:51	309.980	129,215
15:55:22	1.979.905	129,218
15:56:16	76.962	129,215
15:56:16	31.440.315	129,21
15:56:23	1.944.651	129,218
16:00:15	341.125	129,219
16:01:02	32.846	129,218

VOLVER AL INICIO

16:01:20	89.258	129,224
16:02:08	672.418	129,219
16:02:19	96.637.314	129,224
16:03:20	115.000.000	129,219
16:04:05	2.445.507	129,22
16:04:07	4.042.253	129,224
16:04:44	82.804	129,22
16:05:15	7.111.057	129,224
16:07:23	478.797	129,22
16:08:24	286.312.422	129,224
16:08:36	223.869.934	129,225
16:09:14	17.600.229	129,23
16:09:57	199.083.841	129,226
16:09:57	487.552.644	129,225
16:10:16	1.858	129,22
16:10:39	213.363.515	129,225
16:13:43	8.000	129,23
16:14:41	30.000	129,225
16:15:19	6.166.728	129,23
16:18:32	15.970.000	129,225
16:18:43	2.225.225	129,23
16:20:09	4	129,235
16:20:15	20.000.000	129,23
16:20:44	1.376.713	129,235
16:23:16	15.500	129,225
16:23:45	76.507	129,235
16:24:07	20.000	129,23
16:24:07	6.881.695	129,235
16:25:59	173.500	129,23
16:25:59	557.786.188	129,225
16:26:31	83.311.764	129,235
16:30:04	30.954	129,23
16:30:12	9.177	129,235
16:30:30	304.453	129,23
16:31:21	233.652	129,235
16:33:41	126.092	129,23
16:35:28	102.556.854	129,235
16:44:59	79	129,24
16:45:28	27.529	129,235
16:45:28	1.717.599	129,24
16:49:14	4.068	129,235
16:50:01	246.626	129,24
16:50:37	62.714	129,235
16:50:59	105.327	129,24
16:53:56	12.806.562	129,235
16:54:48	196.907	129,23
16:54:48	278.712.455	129,225
16:55:35	77.684	129,23
16:56:03	10	129,22
16:56:16	786	129,23
16:56:29	9.111	129,22
16:56:37	1.097.299	129,23
16:56:55	1.018.094	129,22
17:00:09	186.911.884	129,21
	P. Cierre	129,21
	8.587.770.530	129,231
	Inm.	c/a: 129,45
11:00:30	297.758	128,952
11:02:08	310.200	129,003
11:03:16	79.438	129,373
11:03:33	608.023	129,372
11:05:16	612	129,371
11:05:36	23.187	129,372
11:05:59	144.083	129,045
11:05:59	95.917	129,044
11:09:28	300.000	129,045
11:09:28	774.929	129,044
11:09:28	50.000	129,04
11:09:28	2.502.796	129,005
11:10:38	572.319	129,271
11:12:01	290.652	129,046
11:13:30	23.250	129,048
11:14:24	239.453	129,246
11:19:44	2.746	129,202
11:19:47	2.005	129,011
11:20:41	300.000	129,15
11:20:45	191.204	129,196
11:21:59	40.120	129,15
11:22:57	193.534	129,176
11:23:08	12.735.722	129,15
11:23:13	5.000.000	129,084
11:23:13	2.508.899	129,043
11:23:13	147.843	129,013
11:23:13	50.000	129,011
11:23:13	400.000	129,006
11:23:13	1.574.525	129,005
11:23:13	300.000	128,30
11:23:13	2.000.000	128,22
11:23:13	280	128,20
11:23:13	10.000.000	128,05
11:23:13	4.853.958	126,17
11:23:17	77.492	129,044
11:23:17	2.324.806	129,043
11:23:18	775.079	129,019
11:23:18	1.549.727	129,015
11:23:18	77.493	129,039
11:23:19	5.097.702	129,002
11:23:26	77.495	129,088
11:23:28	141.204	129,045
11:23:31	154.990	129,039
11:23:33	158.187	129,02
11:23:33	14.318	129,016
11:23:33	250.000	129,038
11:23:33	232.487	129,039
11:23:33	14.318	129,04
11:23:33	232.478	129,044
11:23:34	97.550	129,045
11:23:42	4.853.960	129,176
11:23:58	74.370	129,174
11:26:07	700.662	129,051
11:30:17	51.921	129,041
11:30:17	30.079	129,04
11:31:15	8.686	129,051
11:31:22	154.991	129,054
11:33:47	16.000	129,126
11:33:47	16.000	129,131
11:33:47	70.039	129,17
11:33:47	170.991	129,171
11:35:24	10.968	129,174
11:35:24	10.968	129,179
11:35:24	93.775	129,245
11:35:24	37.246	129,246
11:35:41	8.686	129,175
11:36:47	262.895	129,171

11:40:26	5.000.000	129,166
11:40:26	774.203	129,167
11:40:26	18.962.902	129,171
11:40:27	550.000	129,172
11:40:27	29.427.900	129,171
11:40:35	72.613	129,14
11:40:56	79	129,154
11:42:53	764.829	129,166
11:45:21	19.921	129,155
11:46:06	300.000	129,16
11:46:22	624.232	129,166
11:46:33	157.196	129,156
11:48:10	1.119.706	129,141
11:48:33	904.488	129,14
11:48:57	116.033	129,129
11:48:57	275.068	129,125
11:49:21	50.000	129,11
11:49:46	200.100	129,139
11:50:27	200.000	129,065
11:50:27	124.297	129,063
11:50:27	774.857	129,056
11:50:27	94.173	129,055
11:50:27	2.493.019	129,052
11:52:12	192.788	129,145
11:52:26	543.020	129,108
11:52:31	192.888	129,109
11:52:39	192.813	129,108
11:52:44	139.399	129,061
11:52:44	192.813	129,056
11:52:46	10.000	129,061
11:52:49	7.920	129,057
11:54:34	1.200.000	129,077
11:54:45	63.036	129,076
11:54:45	7.225.833	129,072
11:56:21	1.100.000	129,07
11:58:05	1.130.796	129,072
11:58:22	101.000	129,071
11:58:22	11.901.595	129,072
12:00:39	477.700	129,114
12:00:39	477.700	129,119
12:00:39	50.000	129,124
12:00:39	500.000	129,15
12:00:39	2.714.501	129,27
12:01:21	1.503.666	129,146
12:07:22	1.131.208	129,136
12:10:30	42.600	129,135
12:10:33	867.507	129,136
12:13:12	164.016	129,135
12:19:28	2.245.867	129,126
12:20:57	32.912.673	129,086
12:24:30	800.000	129,09
12:24:34	8.063.646	129,086
12:24:49	9.076	129,087
12:25:04	2.557.854	129,122
12:25:47	1.405.635	129,087
12:31:20	783.099	129,086
12:33:00	2.171.465	129,087
12:39:11	1.206.733	129,091
12:43:36	394.433	129,087
13:01:02	3.262.096	129,10
13:03:18	747.780	129,113
13:03:18	747.780	129,114
13:03:18	747.780	129,122
13:03:29	24.162.871	129,13
13:07:16	1.405.383	129,112
13:09:19	15.000	129,092
13:13:41	21.715.412	129,112
13:14:33	388.871	129,121
13:16:21	2.822.375	129,12
13:17:04	423.654	129,121
13:18:23	292.728	129,182
13:20:54	94.853	129,13
13:26:12	232.151	129,137
13:26:16	11.093	129,13
13:37:54	20.700	129,135
13:37:54	9.645.405	129,137
13:37:54	7.743.174	129,146
13:37:55	126.346	129,151
13:37:55	19.305.551	129,15
13:38:17	350.311	129,13
13:39:04	1.395	129,141
13:41:46	917.966	129,142
13:46:28	183.170	129,14
13:48:27	11.700	129,121
13:51:53	409.000	129,14
13:52:15	41.835.624	129,13
13:59:18	3.651.352	129,12
14:01:09	35.360	129,116
14:01:50	28.566.528	129,12
14:12:58	50	129,107
14:14:15	2.026	129,12
14:15:00	50.000	129,108
14:18:06	1.000.000	129,112
14:18:18	1.180.968	129,11
14:20:52	1.759.818	129,108
14:24:03	15.104	129,102
14:24:08	48	129,101
14:24:44	3.198.013	129,107
14:26:24	134.978	129,101
14:30:39	154.166	129,106
14:31:29	50.000	129,101
14:31:53	5.475.377	129,105
14:33:07	1.896.479	129,102
14:33:54	74.436	129,101
14:34:22	60.028	129,102
14:34:43	735.067	129,101
14:34:43	4.750.000	129,10
14:37:28	10.141	129,102
14:39:00	889.181	129,10
14:39:00	500.000	129,101
14:39:00	164.781	129,102
14:39:00	6.206.038	129,105
14:39:41	40.888	129,093
14:39:41	44.843	129,092
14:39:41	67.408	129,088
14:40:16	3.211.676	129,093
14:43:12	5.056.367	129,103
14:46:05	1.000.000	129,10
14:49:29	13.952.385	129,093
14:53:33	55.734.127	129,09
15:00:45	3.148.847	129,111
15:00:45	649.979	129,116
15:05:20	300.000	129,10
15:05:20	774.647	129,091
15:05:20	262.976.050	129,087

15:12:40	38.144.333	129,08
15:21:30	445.405	129,096
15:22:41	232.592	129,081
15:25:30	81.966	129,086
15:28:48	1.000	129,088
15:31:25	486.228	129,08
15:32:40	700.000	129,10
15:39:07	3.503.129	129,08
15:40:07	503.699	129,10
15:47:11	361.389	129,096
15:47:31	357.931	129,08
15:52:33	10.144.124	129,094
15:56:10	77.471	129,08
15:56:58	102.211	129,094
15:59:25	34.863	129,08
16:01:01	294.693	129,095
16:01:20	1.901	129,10
16:04:05	2.445.507	129,099
16:04:05	774.605	129,10
16:04:07	3.892.329	129,103
16:05:35	2.414.562	129,08
16:11:30	765.197	129,103
16:11:37	284.254	129,10
16:12:15	250.000	129,103
16:12:38	2.351.381	129,08
16:17:31	24.634.082	129,109
16:20:44	702.000	129,114
16:30:15	3.216.686	129,12
	P. Cierre	129,12
	852.872.432	129,072
	----------	
	n S16A5	
	24hs.	c/a: 101,40
11:00:26	704.619	101,76
11:04:31	150.000	101,759
11:05:42	144.850	101,76
11:13:47	100.000	101,601
11:13:47	45.278	101,70
11:15:40	237.141	101,69
11:35:41	2.929.284	101,605
11:35:41	33.000	101,60
11:36:12	180.398	101,55
11:39:52	92.639	101,501
11:43:38	270.220	101,45
11:47:24	2.962.308	101,55
11:52:07	224	101,45
12:04:00	1.945.642	101,55
12:04:26	94.103	101,45
12:04:26	869.685	101,55
12:13:22	177.825	101,50
12:16:04	3.948.096	101,55
12:26:05	1.382.238	101,548
12:33:11	1.061.904	101,55
12:34:44	2.773.693	101,54
12:51:47	7.386.309	101,52
12:56:58	1.700.957	101,54
13:01:47	24.735.542	101,50
13:05:39	58	101,54
13:10:05	20.798.259	101,50
13:53:11	119.750	101,46
13:57:33	47.146.833	101,50
14:21:53	21.801.106	101,47
14:25:10	52.739.089	101,50
14:28:42	222.119.807	101,54
14:44:32	99.500	101,47
14:48:39	120.000	101,54
14:55:22	50	101,50
14:57:08	446.476.520	101,54
15:26:22	209.517	101,491
15:27:03	209.517	101,538
15:28:13	209.517	101,54
15:28:51	419.034	101,491
15:28:54	100.057	101,539
15:33:47	199.943	101,529
15:34:15	500.000.000	101,49
15:48:51	61	101,50
15:51:03	985.124	101,51
15:51:03	91.719.983	101,50
15:51:39	300.000	101,461
15:51:39	25.000.000	101,46
15:51:39	3.554.232	101,451
15:51:51	3.714.195	101,45
15:51:51	3.604.432.951	101,40
15:54:12	300.000	101,509
15:54:12	25.000.000	101,51
15:54:18	500.000.000	101,52
15:54:26	250.000.000	101,53
15:56:58	801.313.963	101,54
16:01:12	750.000.000	101,55
16:02:53	3.581.000	101,56
16:03:11	50.000.050	101,55
16:08:41	25.261.403	101,58
16:16:17	900.000.000	101,55
16:17:32	1.010.040	101,58
16:20:17	805.015.057	101,53
16:22:22	807.203	101,50
16:22:44	330.000	101,461
16:22:44	1.152.093	101,46
16:22:44	50.999.164	101,45
16:23:49	300.000	101,449
16:23:58	42.503.686	101,45
16:24:10	249.192.797	101,50
16:25:42	300.000	101,451
16:25:42	1.799.730.000	101,45
16:46:38	25.129.970	101,50
16:51:15	13.071.867	101,55
	P. Cierre	101,55
	11.391.071.351	101,476
	Inm.	c/a: 101,60
11:31:22	97.825	101,591
11:36:12	10.000	101,50
11:36:12	20.000	101,456
11:37:08	39	101,452
11:55:39	22.175	101,451
12:06:49	12.825	101,452
12:13:22	177.825	101,403
12:15:24	10	101,45
12:17:10	177.815	101,451
12:17:10	631.185	101,452
12:22:57	980.966	101,45
12:26:05	137.732	101,448
12:48:01	1.796.250	101,44
13:01:47	105.386	101,42
13:01:47	2.000.000	101,41

13:01:47	2.894.614	101,40
13:01:55	100.000	101,401
13:01:55	2.471.284	101,40
13:33:56	3.774	101,39
13:34:51	300.000	101,40
13:49:29	5.666.226	101,39
13:55:50	518.478	101,341
14:10:05	217.365	101,335
14:21:53	21.801.106	101,341
14:42:55	180.000	101,399
14:43:33	214.479	101,40
14:55:22	50	101,403
15:06:56	94.500	101,44
15:28:51	119.034	101,431
15:28:54	100.000	101,441
15:33:47	326.362	101,431
15:37:33	251	101,43
15:37:33	23.120	101,41
15:40:29	89.303	102,50
15:46:21	50	101,50
15:46:21	289.798	102,25
15:46:40	155.773	101,41
15:56:58	289.798	101,442
16:01:18	50	101,44
16:14:31	100.000	101,485
16:20:17	3.869.312	101,44
16:22:22	807.203	101,41
16:22:44	104.950	101,403
16:22:44	500.000	101,40
16:22:44	197.240	101,399
	P. Cierre	101,399
	47.604.153	101,387
	----------	
	n S16Y5	
	24hs.	c/a: 101,79
11:03:12	140.155	102,10
11:03:31	34.175	102,099
11:04:03	3.381	101,831
11:04:06	685	102,099
11:04:10	28	101,831
11:04:41	65.140	102,099
11:05:18	47.037	102,10
11:08:13	1.000	102,097
11:11:32	12	101,831
11:11:34	109.000	102,097
11:19:27	82.506	101,831
11:19:56	102.506	102,088
11:19:56	390.267	102,09
11:25:20	241.955	102,089
11:27:09	32.842.428	102,00
11:35:08	510.488	101,95
12:15:56	309	101,94
12:16:54	69.626	101,85
12:18:06	69.626	101,851
12:18:19	1.377.372	101,94
12:18:19	751.142.685	101,95
12:20:41	99.124	101,99
12:20:41	1.293.552.367	102,00
12:32:45	980	101,98
12:32:51	5.417.576	101,95
12:35:41	5.732.122	101,98
12:42:38	99.854.721	101,95
12:48:01	99	101,98
12:49:58	29.500.000	101,95
12:54:08	1.835.748	101,98
12:58:00	316.500.000	101,95
13:12:39	728.228	101,98
13:20:41	23.750.484	101,95
13:38:39	100.000	101,98
13:40:56	5.288.998	101,96
13:46:06	1.089.405	101,98
14:13:19	3.057.270	101,95
14:48:21	300.000	101,90
14:48:24	576.598	101,95
15:02:19	200.000	101,911
15:04:16	16.632.673	101,95
15:23:45	760.863.610	101,98
16:04:56	8.850	101,93
16:07:17	2.793.329	102,00
16:50:40	100.000	101,95
16:51:00	1.891.124	102,00
	P. Cierre	102,00
	3.357.103.678	101,977
	Inm.	c/a: 101,70
11:11:34	86.579	101,98
11:15:25	10.000	101,96
11:26:19	15.003.421	101,959
11:27:15	200.000	101,96
11:27:15	32.740.178	101,959
11:44:39	129.527	101,84
11:44:52	48.502	101,839
12:18:01	51.498	101,818
12:19:14	880.571	101,819
12:22:14	51.488	101,988
12:25:23	319.826	101,899
12:58:04	49.086	101,86
12:58:04	2.000.000	101,85
13:55:17	44.636	101,878
14:06:42	312.223	101,85
14:48:24	490.908	101,852
15:25:54	100.000	101,881
15:28:21	1.123.824	101,882
16:07:17	39.173	101,905
16:16:58	7.856	101,84
16:17:58	718.310	101,905
16:17:58	5.152.547	102,10
	P. Cierre	102,10
	59.560.059	101,961
	----------	
	n S17E5	
	24hs.	c/a: 114,10
11:03:35	150.000	114,379
11:03:35	713.930	114,38
11:04:09	4.777	114,379
11:04:16	41.796	114,38
11:04:29	38	114,04
11:04:29	3.893	113,99
11:04:29	1.209	114,38
11:04:30	17.305	113,99
11:04:31	578	114,38
11:04:31	5.032	113,99
11:04:31	2.490	113,97
11:10:01	215	114,378
11:11:33	18.095	114,041

11:11:55	99.785	114,378
11:11:55	36.897	114,38
11:12:18	281.532	114,379
11:17:36	458.849	114,375
11:18:12	100	114,374
11:19:05	260	114,001
11:19:35	118.368	114,374
11:19:35	313.597	114,375
11:20:52	260	114,373
11:21:30	227.554	114,375
11:21:51	122.446	114,379
11:23:27	218.233	114,373
11:29:41	20	114,001
11:30:17	20	114,372
11:30:17	100.014	114,373
11:31:49	39.068	114,37
11:32:47	523.930	114,369
11:35:42	30.308	114,30
11:36:07	4.557	114,003
11:37:39	918	114,30
11:42:47	1.740	114,00
11:44:28	155.385	114,299
11:46:13	436.842	114,298
11:51:19	126.413	114,287
12:00:15	421.054	114,001
12:00:18	954.688	114,00
12:02:50	2.235.533	114,286
12:07:49	218.387	114,285
12:10:41	25.000.000	114,20
12:10:51	1.100.000	114,15
12:10:52	400.000	114,151
12:10:52	8.900.000	114,15
12:11:36	43.014.346	114,151
12:14:41	87.719	114,101
12:17:47	245.266	114,151
12:18:28	199.999	114,15
12:18:38	702.589	114,151
12:27:50	10.478.527	114,285
12:46:23	222	114,211
12:48:09	1.097.691	114,297
12:50:53	1.646.318	114,29
13:05:06	900.000	114,212
13:09:23	20.000	114,286
13:10:54	20.000	114,213
13:10:54	100.000	114,212
13:10:54	880.000	114,211
13:11:15	780.000	114,279
13:13:44	20.000	114,278
13:13:47	112.615.735	114,28
13:19:52	147.968.774	114,25
13:20:36	2.917.787	114,28
13:29:47	667.892	114,212
13:31:23	665	114,277
13:35:45	53	114,274
13:36:52	1.120.000	114,211
13:36:52	1.912.281	114,201
13:36:52	516.439	114,20
13:36:54	132.826	114,201
13:36:56	1.074.862	114,20
13:43:07	5.000.000	114,25
13:46:18	2.686	114,23
13:47:18	689	114,25
13:48:00	4.997.324	114,23
13:54:05	293	114,249
13:54:06	293	114,211
13:54:06	222.262	114,21
13:55:56	3.011.859	114,249
13:59:52	4.355.466	114,25
14:04:21	293	114,249
14:04:21	348.810	114,25
14:05:08	34.782	114,21
14:08:30	11.842.165	114,25
14:23:14	1.795	114,22
14:23:16	131.291	114,25
14:23:27	545.223	114,22
14:28:49	114.285	114,221
14:36:48	1.225.522	114,25
14:39:40	15.000.000	114,23
14:41:18	20.685.715	114,221
14:41:18	327.392	114,22
14:43:17	871	114,20
14:44:18	423.240	114,219
14:57:28	29.559.927	114,21
15:02:47	1.905.173	114,20
15:04:22	456.760	114,199
15:04:52	74.956.511	114,20
15:18:32	21	114,17
15:22:16	6	114,20
15:22:17	2.586	114,17
15:24:03	1.050.000	114,20
15:24:41	400.218	114,17
15:31:29	1.581.847	114,20
15:34:59	8.497.184	114,17
15:41:50	100	114,15
15:42:02	12.630.839	114,17
15:44:32	5.143.223	114,20
15:54:03	48.925	114,17
15:54:08	50.000	114,20
15:54:21	107.717	114,17
15:56:20	879.045.000	114,20
16:02:17	3.382.205	114,19
16:05:24	100	114,172
16:06:10	179.896	114,19
16:07:25	2.497.305	114,20
16:07:46	799.900	114,172
16:07:46	520.270	114,171
16:07:46	996.697	114,17
16:09:09	181	114,169
16:12:09	41.277.398	114,15
16:13:49	43.538	114,20
16:20:23	27.000	114,15
16:31:45	22	114,20
16:39:59	1	114,151
16:40:20	434.141	114,20
16:43:08	190.687	114,151
16:45:30	2.627.406	114,20
16:49:40	400.819	114,151
16:56:29	37.925	114,20
	P. Cierre	114,20
	1.509.712.650	114,21
	Inm.	c/a: 113,97
11:03:42	150.000	113,999
11:04:18	62.400	114,00
11:11:34	18.095	113,911

VOLVER AL INICIO

11:11:55	1.102.712	114,265
11:21:30	122.446	115,00
11:21:51	122.446	114,269
11:31:49	3.800	114,26
11:33:45	523.800	114,259
11:36:02	30.305	114,19
12:00:15	300.000	113,904
12:00:15	510.000	113,90
12:00:15	421.054	113,87
12:00:15	421.054	113,834
12:00:15	50.000	113,50
12:00:15	30.000	113,20
12:00:15	2.667.892	113,00
12:01:03	450.000	113,869
12:10:41	1.250.000	114,069
12:10:41	1.250.000	114,033
12:10:41	1.250.000	114,00
12:10:41	330.000	113,999
12:10:41	96.250.000	114,00
12:18:28	300.000	114,02
12:18:28	199.999	114,019
12:20:43	267.066	114,174
12:27:15	15.000	114,171
12:34:04	44	114,10
12:34:05	17.934	114,17
12:41:35	510.359	114,171
12:41:35	15.503	114,172
12:45:21	13.200	114,171
12:45:30	13.200	114,172
12:52:11	406.952	114,17
12:59:17	359.500	114,177
13:08:41	216.849	114,17
13:11:15	793.200	114,166
13:11:15	83.151	114,17
13:11:15	122.446	114,90
13:11:15	40.000	114,99
13:11:15	377.554	115,00
13:11:15	326.996	115,249
13:13:44	20.000	114,165
13:13:47	1.386.996	114,167
13:27:20	3.592	114,166
13:30:26	10.000	114,149
13:36:52	1.120.000	114,077
13:36:52	33.592	114,046
13:36:52	1.120.000	114,044
13:36:52	2.226.408	114,04
13:36:52	290.000	114,039
14:08:14	67.000	114,077
14:23:14	1.795	114,089
14:25:04	1.170.250	114,10
14:59:27	169.779	114,07
15:05:22	86.779	114,089
15:05:22	440.073	114,09
15:05:22	1.223.148	114,10
15:08:32	390.073	114,09
15:08:32	11.829.756	114,10
15:22:17	2.586	114,039
15:24:03	1.050.000	114,09
15:24:41	218	114,039
15:31:29	1.581.847	114,09
15:43:39	11.618	114,039
15:44:32	10.187.000	114,09
16:02:17	300.000	114,083
	P. Cierre	114,083
	146.117.467	114,016

---

n S18J5

	24hs.	c/a: 105,45
11:02:34	383.630	105,548
11:04:31	7.142	105,382
11:04:31	317	105,548
11:04:33	191.024	105,382
11:04:55	72.289	105,548
11:05:23	401.834	105,382
11:07:05	219	105,489
11:07:29	92.900	105,483
11:08:04	20.000	105,477
11:10:55	85.000	105,473
11:11:06	932	105,445
11:11:45	1	105,43
11:12:06	5.650	105,424
11:12:33	120.068	105,39
11:12:45	68	105,381
11:12:46	111.544	105,382
11:14:58	114	105,549
11:14:58	141.474	105,713
11:16:26	79.314	105,708
11:18:20	20.000	105,382
11:19:28	13.319	105,384
11:19:46	744.187	105,708
11:20:26	1	105,384
11:21:46	211.978	105,708
11:25:32	131.111	105,499
11:26:18	10.000	105,503
11:27:24	96.783	105,65
11:29:07	27.148	105,503
11:34:44	12.747	105,649
11:40:40	16.318	105,647
11:47:22	20.451	105,64
11:49:33	12.448	105,587
11:49:33	340.806	105,586
11:49:33	120.000	105,575
11:49:33	142.153	105,52
11:49:33	60.969	105,39
11:50:59	5.091	105,637
11:54:33	6.639	105,635
12:00:19	188.011	105,615
12:03:34	14.825	105,614
12:03:57	23.672	105,61
12:03:57	23.672	105,575
12:03:57	480.000	105,482
12:03:57	175.055	105,459
12:03:57	120.000	105,458
12:03:57	82.347	105,39
12:03:57	310	105,383
12:03:57	142.339	105,382
12:03:57	536.945	105,381
12:04:00	216.165	105,476
12:07:23	42.982	105,609
12:12:19	811.577	105,608
12:12:19	1	105,609
12:12:19	836.698	105,614
12:14:18	136.608	105,585
12:15:17	106.526	105,584
12:18:34	172.031	105,483
12:19:08	281.167	105,584
12:26:25	384.338	105,582
12:28:20	648	105,585
12:28:20	445.000	105,582
12:29:17	301.548	105,585
12:32:13	165.324	105,582
12:40:50	61.248	105,496
12:43:10	1	105,583
12:45:24	482	105,497
12:49:51	10.000	105,585
12:50:05	1.140.556	105,529
12:50:15	2.285	105,503
12:50:17	3.008.857	105,529
12:51:47	1.202.285	105,576
12:53:19	3.000	105,573
12:53:19	603.867	105,531
12:53:20	8.553.212	105,529
12:53:22	6.000	105,478
12:53:36	703.475.789	105,525
12:59:07	1.061	105,55
13:02:25	655.857	105,525
13:03:43	73.598	105,571
13:05:02	188.534	105,573
13:05:33	5.000	105,571
13:05:59	293.731	105,573
13:10:12	112.000	105,571
13:10:54	2.199.453	105,55
13:14:09	7.592.486	105,57
13:21:33	5.000	105,551
13:23:12	93.240	105,57
13:24:39	5.932.046	105,551
13:24:39	13.717.865	105,55
13:25:32	111	105,525
13:30:08	14.699.457	105,55
13:37:08	10	105,525
13:38:20	15.650.632	105,55
13:48:17	1.200.000	105,568
13:48:17	16.653.711	105,57
13:48:48	618.498	105,547
13:48:48	618.498	105,528
13:48:57	90.000	105,568
13:49:10	10.000	105,525
13:50:22	528.498	105,568
13:50:42	1.072.368	105,57
13:59:42	5.000	105,527
14:00:09	5.000	105,568
14:01:10	37.908.198	105,57
14:02:13	5	105,568
14:02:21	8.815.034	105,57
14:03:38	7	105,559
14:03:52	343	105,57
14:05:04	13.319	105,559
14:05:32	37.825	105,567
14:06:15	78.344	105,57
14:12:24	673.304	105,567
14:14:37	1.186.674	105,529
14:17:56	1.914	105,568
14:18:20	1	105,529
14:21:45	7.600	105,568
14:24:48	1.913	105,529
14:24:48	16.735	105,527
14:25:24	7.600	105,531
14:26:28	267.551	105,527
14:26:28	321.553	105,525
14:26:28	810.896	105,511
14:27:56	265.824	105,51
14:33:32	2.000	105,402
14:34:04	1.054.181	105,51
14:36:27	100.000	105,57
14:37:16	1.180.000	105,51
14:41:16	2.000	105,569
14:41:16	2.998.239	105,57
14:45:49	75.631	105,51
14:46:25	32.993	105,57
14:47:12	199.278	105,569
14:47:12	638.018	105,57
14:54:24	1.565.178	105,55
15:03:17	15.201.200	105,51
15:09:54	1.177	105,466
15:13:14	66.779.484	105,50
15:24:03	600.000	105,471
15:24:43	191.366	105,50
15:26:33	46.876	105,47
15:26:50	5.407	105,50
15:35:42	2.705.305	105,49
15:40:50	6.829.041	105,50
16:01:59	42.791	105,47
16:03:51	161.869.262	105,50
16:09:00	863	105,501
16:10:59	350.000	105,54
16:11:50	400.000	105,53
16:13:11	25.137.960	105,54
16:13:57	751.222	105,53
16:14:23	1.282	105,54
16:16:20	431.277	105,47
16:20:14	21.877.558	105,471
16:20:25	1.099.040	105,47
16:22:39	8.178.686	105,54
16:22:57	8.178.686	105,471
16:23:22	166.332.072	105,47
16:23:53	125.000.000	105,50
16:25:25	5.800.000	105,471
16:25:28	50.000.000	105,47
16:25:41	146.379.719	105,50
16:36:15	2.500.000	105,471
16:36:15	226.059.888	105,47
16:37:28	103.000	105,467
16:37:47	379.268	105,466
16:37:47	503.500	105,40
16:38:05	43	105,381
16:38:15	600.000	105,469
16:38:15	37.620.886	105,47
16:40:46	32.833.554	105,381
16:43:27	135.000	105,382
16:43:40	50.000.182	105,50
16:45:47	3	105,40
16:46:27	36.447	105,50
16:48:13	684.629	105,40
16:48:13	4.365.000	105,382
16:48:13	94.950.371	105,381
16:49:24	10.497	105,40
16:49:24	2.000.000	105,382
16:49:24	97.990.503	105,381
16:50:12	30.000	105,40
16:50:12	99.970.000	105,381
16:50:14	164.921	105,499
16:55:22	1.900	105,459
16:56:22	2.922.292	105,499
	P. Cierre	105,499
	2.334.365.963	105,489

	lnm.	c/a: 105,34
11:05:23	718.514	105,261
11:14:58	141.474	105,447
11:21:46	146.553	105,587
11:22:17	67.687	105,564
11:23:44	50.000	105,566
11:34:13	70.887	105,548
11:42:41	315.002	105,401
11:43:43	326.088	105,539
11:44:30	8.527	105,54
11:47:22	20.451	105,539
11:54:33	6.635	105,534
12:03:57	23.672	105,489
12:03:57	23.672	105,455
12:03:57	127.711	105,409
12:03:58	10.000	105,40
12:03:58	239.837	105,39
12:08:42	46.500	105,499
12:11:45	2.107.802	105,39
12:12:00	80.000	105,499
12:17:49	100.000	105,483
12:19:43	17.494	105,39
12:29:37	160.000	105,481
12:32:13	760.001	105,458
12:47:23	1.330.907	105,456
12:50:05	2.285	105,428
12:50:05	1.140.556	105,405
12:50:05	2.285	105,391
12:50:17	3.008.857	105,40
12:52:41	1.174.313	105,472
12:53:19	3.000	105,449
12:53:19	43.000	105,419
12:53:19	400.000	105,405
12:53:19	16.617.999	105,39
12:53:19	3.867	105,389
12:53:20	436.133	105,388
12:53:20	40.000	105,389
12:53:20	11.441.001	105,39
13:01:20	128	105,446
13:22:32	50.000	105,428
13:48:47	4.573.042	105,446
13:48:48	1.236.996	105,423
13:50:20	10.000	105,463
13:50:22	59.613	105,464
13:56:32	606.728	105,466
14:06:15	78.344	105,469
14:12:24	673.304	105,466
14:22:57	5	105,418
14:22:57	41.800	105,414
14:26:28	358.295	105,41
14:27:56	264.208	105,409
14:40:17	42.056	105,433
14:44:00	1.000	105,391
14:45:47	94.840	105,436
14:47:12	199.278	105,433
14:56:57	397.427	105,448
14:56:57	1.024.573	105,449
15:08:16	350.000	105,409
15:14:48	526.908	105,399
15:14:48	200.000	105,40
15:14:49	1.656.949	105,399
15:24:03	392.114	105,99
15:24:03	8.786.875	106,40
15:24:03	600.000	105,35
15:26:25	225.000	105,385
15:47:00	9.500	105,389
15:48:46	1.889.012	105,399
15:49:43	18.754	105,35
15:53:17	2.413.962	105,399
16:22:39	8.178.686	105,439
16:25:53	250.000	105,399
	P. Cierre	105,399
	76.422.107	105,527

---

n S24DD

	24hs.	c/a: 80,49
11:00:29	122	81,80
11:07:43	200	80,25
12:24:05	4.902	81,00
13:37:33	2.000	81,39
13:37:33	100	81,40
13:37:33	199	81,50
15:16:38	1.345	80,66
15:17:51	850	80,64
16:05:26	3.132	80,65
	P. Cierre	80,65
	12.789	80,919

---

n S28F5

	24hs.	c/a: 130,05
11:00:07	462.000	130,42
11:03:11	151.802	130,418
11:03:11	1.507	130,07
11:04:01	80	130,076
11:04:03	76	130,078
11:04:07	1.696	130,079
11:04:10	1.006	130,08
11:04:13	227.703	130,418
11:04:13	88	130,08
11:04:13	9.125	130,418
11:04:13	12.000	130,08
11:04:16	211.370	130,418
11:04:21	576.434	130,42
11:07:03	378.966	130,399
11:08:02	307.198	130,40
11:18:06	102	130,044
11:18:11	102	130,398
11:18:11	387.167	130,40
11:18:29	580.610	130,059
11:18:29	419.390	130,058
11:19:16	6.178.615	130,399
11:35:42	10.727	130,20
11:36:29	13.340	130,399
11:36:34	572.856	130,30
11:37:13	94.618	130,20
11:37:58	94.876	130,30
11:40:19	82.106	130,023
11:41:05	593	130,30
11:41:35	45.997	130,052
11:41:50	412.331	130,30
11:43:33	43.505	130,395
11:43:33	120.000	130,396
11:43:33	624.772	130,397
11:45:02	297.952	130,395
11:46:19	390	130,116
11:46:53	2	130,395
11:47:10	7	130,116
11:48:40	43.000	130,183
11:49:39	190.906	130,38
11:51:40	1.932	130,183
11:52:33	114.729	130,38
11:52:33	1.834.200	130,395
11:53:57	2	130,05
11:55:28	7.038	130,389
11:55:28	374.585	130,39
11:55:52	100.000	130,102
11:57:28	100.000	130,388
12:00:51	1.368.489	130,39
12:00:52	97.483	130,396
12:00:52	6.202.835	130,399
12:01:29	14.522	130,171
12:02:13	1.000	130,10
12:03:50	1.000.000	130,398
12:04:11	11.431.132	130,399
12:11:10	102.069	130,398
12:11:19	1.038.037	130,399
12:12:32	1.604.037	130,398
12:12:42	11.741	130,105
12:15:34	116.930	130,399
12:16:33	144.258	130,398
12:17:35	199.040	130,169
12:21:47	169.342	130,398
12:27:46	2.559	130,25
12:28:37	262.737	130,398
12:28:37	1.747.990	130,399
12:41:41	82.722	130,251
12:42:20	1.243	130,399
12:44:33	104	130,251
12:50:25	100	130,252
12:50:36	82.000	130,398
12:50:36	4.373.075	130,399
12:55:26	100.000	130,252
12:55:33	1.441	130,398
13:01:22	22.187	130,399
13:04:11	4.840.369	130,35
13:08:51	2.620.017	130,349
13:08:51	766.901	130,35
13:10:03	810.011	130,30
13:18:26	12.900	130,252
13:18:26	813.626	130,251
13:18:56	1.101.770	130,30
13:22:16	37.959	130,251
13:22:20	163.007	130,30
13:23:18	200	130,251
13:26:25	850.000	130,299
13:27:14	1.302.384	130,30
13:27:29	600.000	130,261
13:27:45	82.473	130,30
13:27:52	869	130,251
13:27:58	17.661.842	130,30
13:30:54	600.000	130,252
13:31:04	1.411.815	130,30
13:35:34	3.001	130,251
13:35:55	381.591	130,30
13:37:56	1.229.883	130,251
13:39:11	18.867.829	130,30
13:44:08	5.000.000	130,28
13:45:07	140.000	130,298
13:47:48	736	130,299
13:48:31	2.456	130,26
13:55:32	6.375.808	130,299
13:59:27	7.333.317	130,26
14:05:08	279.793	130,25
14:05:54	7.160.918	130,26
14:06:54	8	130,25
14:08:04	101.138	130,26
14:11:48	56.862	130,25
14:13:34	3.815.446	130,26
14:14:34	60.078	130,25
14:15:53	19.542.945	130,26
14:27:05	1.038.434	130,251
14:27:05	21.404.332	130,25
14:41:57	1.133.240	130,245
14:45:26	179.290.169	130,25
14:48:59	8.728.472	130,26
14:48:59	401.203.141	130,30
14:49:26	4.017.394	130,301
14:49:39	401.715.632	130,30
14:53:18	2.376	130,245
14:53:55	167	130,30
14:57:01	29.200.773	130,245
15:11:26	7.500	130,20
15:13:03	15.200.150	130,245
15:14:43	12.290	130,184
15:14:53	95	130,183
15:15:37	337.710	130,102
15:15:37	99.644	130,101
15:15:59	1.319.905	130,183
15:20:54	120.000	130,184
15:20:54	10.543.834	130,245
15:23:47	163.525	130,02
15:24:26	19.000.221	130,245
15:27:20	3	130,023
15:27:32	37.655.509	130,245
15:34:24	15.000	130,24
15:41:45	46.258	130,22
15:41:45	46.250	130,201
15:43:21	226	130,245
15:43:55	100.000	130,202
15:44:02	50.000	130,245
15:51:23	620.000	130,202
15:53:10	120.000	130,201
15:53:10	56.628	130,02
15:56:24	1.197.118	130,078
15:56:24	480.000	130,077
15:56:24	1.400.000.000	130,06
15:56:59	548.942	130,062
15:56:59	200.000.000	130,06
15:57:05	187.026	130,064
15:57:05	200.000.000	130,06
15:57:51	553.859	130,052
15:58:44	1.800.109	130,223
15:59:26	1.200.000	130,053
15:59:26	2.956.446	130,051
16:01:07	32.787	130,10
16:04:15	482	130,245
16:04:20	1	130,10
16:05:26	102.518	130,245
16:06:39	2.394.719	130,21
16:08:02	690.000	130,199
16:10:04	312.000	130,10
16:11:16	3.840.000	130,20
16:12:16	887	130,10
16:12:16	70.916	130,20
16:12:59	90.000	130,101
16:12:59	115.295	130,10
16:12:59	1.955.492	130,052
16:12:59	1.001.509	130,051
16:12:59	896.957.704	130,05
16:13:44	600.000	130,079
16:13:44	900.000.000	130,08
16:13:55	399.994	130,20
16:18:00	25.120.000	130,15
16:18:29	480.000	130,103
16:18:29	122.980	130,102
16:18:29	3.000.000	130,101
16:18:29	500.000.000	130,10
16:18:37	1.250	130,149
16:19:19	598.750	130,139
16:19:19	62.569.768	130,14
16:26:41	1.900.884	130,24
16:31:30	39.479	130,23
16:31:56	250.000.000	130,20
16:32:33	14.960.521	130,199
16:33:30	18.785.444	130,20
16:34:14	248.672	130,199
16:35:25	930.538	130,15
16:35:25	480.000	130,141
16:35:31	685.500	130,051
16:35:31	1.269.992	130,02
16:36:17	336.477	130,019
16:36:48	498.589.462	130,14
16:38:38	531.864	130,051
16:40:32	150.176	130,06
16:49:19	1.000	130,10
16:49:25	42.467	130,18
16:50:37	531.864	130,10
16:53:06	14.552.748	130,18
17:00:12	14.798.174	130,10
	P. Cierre	130,10
	6.303.358.131	130,126

	lnm.	c/a: 130,015
11:03:24	114.866	130,002
11:04:16	24.746	130,293
11:06:17	314.866	130,249
11:07:14	130.259	130,25
11:14:09	10.406	130,274
11:18:29	440.000	130,072
11:18:29	918.248	130,071
11:26:24	429.594	130,273
11:31:44	476.647	130,274
11:36:34	570.406	130,273
11:36:34	2.450	130,27
11:38:31	114.276	130,071
11:49:52	1.400	130,254
12:03:01	1.000.004	130,273
12:04:11	688.782	130,274
12:07:48	237.649	130,396
12:12:30	508.249	130,274
12:12:35	126.337	130,207
12:12:42	211.997	130,101
12:21:47	100.000	130,273
12:22:06	200.000	130,268
12:22:06	30.028	130,269
12:28:55	490.604	130,27
12:57:05	2.097.836	130,26
13:08:40	3.390.195	130,16
13:10:53	216.191	130,15
13:15:58	1.056.823	130,16
13:21:03	189.902	130,15
13:24:12	130.254	130,13
13:24:12	200.000	130,102
13:24:12	198.336	130,101
13:27:29	600.000	130,108
13:28:56	1.227.540	130,102
13:29:27	1.466.767	130,101
13:29:33	1.452.597	130,171
13:30:54	37.966	130,10
13:30:54	600.000	130,099
13:31:04	444.688	130,171
13:35:34	1.232.843	130,098
13:39:11	5.927.049	130,171
13:58:53	75.928	130,109
14:01:10	838	130,131
14:04:36	272.000	130,108
14:29:31	904.399	130,125
14:35:21	78.207	130,108
14:37:03	2.408.032	130,125
14:37:03	345.968	130,135
14:39:12	16.789	130,108
14:45:26	162.447	130,125
14:49:00	400.000	130,134
14:49:00	134.360	130,135
14:52:00	516.849	130,175
14:57:01	1.237.268	130,135
14:57:01	111.808	130,126
15:01:48	15.185	130,108
15:01:57	2.141.076	130,12
15:15:37	81.121	130,052
15:15:37	99.644	130,001
15:15:37	1.476.494	130,00
15:17:22	384.443	130,058
15:24:26	200.000	130,119
15:24:26	18.811.800	130,12
15:27:20	3	130,119
15:27:32	28.359.940	130,12
15:34:24	100.008	130,119
15:41:45	46.234	130,10
15:41:45	46.258	130,071
15:41:45	92.508	130,001
15:46:40	33.394	130,119
15:51:23	260.987	130,053
15:56:24	932.502	130,05
15:56:24	1.000.584	130,00
15:57:51	400.000	130,10
15:57:51	82.152	130,00
15:57:51	553.859	129,903
15:57:51	24.598	129,00

VOLVER AL INICIO

16:05:26	102.518	130,123
16:10:04	312.000	129,951
16:14:21	76.646	130,078
16:21:59	384.562	130,018
	P. Cierre	130,018
	90.294.210	130,13
	----------	
	n S29G5	
	24hs.	c/a: 102,73
11:03:11	959	103,024
11:03:12	192.307	102,70
11:03:52	194.259	103,019
11:04:25	25.009	102,702
11:04:31	5.741	103,019
11:04:31	7.590	103,02
11:05:44	4.323	103,009
11:09:39	1.992.410	102,999
11:09:39	1.660.850	103,00
11:09:39	4.059.727	103,024
11:09:39	7.500.000	103,04
11:09:39	2.000.000	103,05
11:09:46	1.000.000	103,39
11:09:53	99.949	103,50
11:09:53	900.051	103,54
11:10:21	3.000	103,53
11:10:21	92.412	103,54
11:13:08	336.342	103,53
11:16:26	117.270	103,50
11:24:53	5.569.445	103,499
11:34:51	300.000	103,001
11:35:12	260.000	103,497
11:35:12	9.401.929	103,499
11:35:30	20.642	103,45
11:36:46	140.000	103,001
11:46:48	65.424.773	103,00
11:46:49	133.536.791	103,389
11:49:43	47.619	103,39
11:51:28	21.481	103,389
11:52:20	5.001.290	103,35
11:56:26	15.236	103,348
12:00:07	9.967.157	103,345
12:01:18	9.665.614	103,30
12:02:34	191	103,101
12:02:44	221.726	103,30
12:09:06	50.000	103,20
12:09:06	50.000	103,166
12:09:06	96.526	103,101
12:09:06	9.699.321	103,10
12:09:06	195.500	103,07
12:09:06	500.000	102,99
12:09:06	500.000	102,98
12:09:06	9.401.929	102,90
12:09:06	2.000.000	102,705
12:09:06	1.807.693	102,70
12:09:06	176.195	102,50
12:09:06	15.000.000	102,351
12:09:06	6.734.397	102,299
12:14:05	7.397	103,249
12:17:45	134.800	103,239
12:21:45	20	103,20
12:23:00	78.984	103,062
12:24:40	47.732	103,199
12:26:41	10.071	103,149
12:26:41	141.215	103,15
12:29:59	2.500	103,10
12:29:59	5.230.058	103,15
12:30:36	4.068.328	103,10
12:36:17	360.000	102,901
12:36:17	50.000	102,90
12:36:17	2.360.000	102,864
12:36:17	854.335	102,801
12:41:43	50.511	103,049
12:44:31	349.489	102,999
12:47:10	1.074.310	103,00
12:59:37	240.022	102,99
13:10:22	150.000.000	102,95
13:12:55	6.034.975	102,901
13:14:40	90.286	102,90
13:15:07	160.000	102,949
13:15:07	14.185.609	102,95
13:20:33	39.057.688	102,90
13:25:47	1.773.605	102,95
13:37:23	134.040.786	102,90
13:37:52	53.287.337	102,95
13:38:02	5.000.000	102,927
13:38:02	5.400.000	102,901
13:38:02	136.538.567	102,90
13:38:30	385	103,03
13:39:40	200.000.000	102,91
13:39:49	378.530	103,029
13:39:56	300.000.000	102,91
13:40:32	61.470	102,909
13:40:36	150.150.000	102,91
13:41:17	614.754	103,00
13:44:34	394.210.050	102,95
13:53:42	525.000.000	102,90
13:55:15	537.228	102,851
13:55:23	400.000	102,899
13:56:10	400.040.000	102,90
13:58:05	613.928	102,949
14:01:12	25.741.729	102,95
14:06:20	371.790	102,949
14:08:20	1.291.420	102,95
14:10:39	920.746	102,949
14:15:05	99.751.397	102,95
14:21:57	521.922	102,949
14:21:57	440.000	102,901
14:22:29	400.000	102,949
14:22:29	4.739.635	102,95
14:27:27	620.000	102,80
14:28:35	20.000	102,949
14:29:23	113.466	102,80
14:32:55	23.000	102,553
14:33:55	63.000	102,948
14:40:45	377.855	102,949
14:47:56	1.334.365	102,947
14:49:01	101.992	102,949
14:52:45	360.000	102,901
14:52:45	20.000	102,90
14:52:53	100.000	102,947
14:54:53	103.170	102,849
14:59:07	173.691.015	102,80
15:01:20	196.830	102,898
15:01:22	13.507.690	102,899
15:01:25	25.000.000	102,90

15:03:52	9.000	102,80
15:11:03	76.647.609	102,89
15:22:29	128.000	102,889
15:22:44	73.352.391	102,89
15:22:44	475.000.000	102,90
15:23:04	400.000	102,901
15:23:04	50.223.145	102,90
15:24:09	199	102,938
15:24:10	50.000.000	102,90
15:24:52	399.801	102,938
15:24:52	50.000.000	102,94
15:24:52	825.000.000	102,95
15:25:39	25.000.000	102,90
15:26:20	225.000.000	102,95
15:27:29	400.000	102,951
15:27:31	85.436	102,95
15:29:22	200.000.000	103,05
15:29:22	250.000	103,075
15:29:22	440.000	103,198
15:29:22	2.000.000	103,199
15:29:22	200.000.000	103,24
15:29:22	70.032.843	103,345
15:29:22	150.000.000	103,348
15:29:22	378.054.456	103,35
15:31:15	5.434	103,00
15:32:35	665.000	102,999
15:32:35	499.994.566	103,00
15:33:15	440.000	103,001
15:33:15	999.600.000	103,00
15:36:07	96.937	103,249
15:38:04	49.000	103,002
15:39:04	501.416.348	103,05
15:53:12	87.937	102,951
15:53:12	484.535.263	102,95
15:57:14	162.583.652	103,00
15:57:20	768	103,20
15:58:16	500.000.000	103,00
16:01:49	356	103,10
16:05:30	482.900	103,01
16:05:30	199.517.100	103,00
16:07:16	34.217.183	103,05
16:08:47	384.000	103,00
16:08:49	29.638	103,05
16:09:26	485.436	103,02
16:10:49	210.316.954	103,00
16:38:12	5.000	102,91
16:38:12	3.000.000	102,901
16:39:51	147.245.112	102,90
16:42:09	1.303.452.887	102,95
	P. Cierre	102,95
	11.089.477.997	102,987
	Inm.	c/a: 102,701
11:17:55	958.320	103,10
11:38:39	74.022	103,299
11:46:48	1.000.000	103,00
11:51:53	41.680	103,29
11:52:51	5.000.000	103,251
11:53:59	1.451	103,25
12:00:10	32.847	103,245
12:00:10	9.967.153	103,246
12:01:18	9.029.069	103,201
12:09:06	267.153	103,001
12:09:06	1.403.069	103,00
12:09:07	32.847	103,001
12:09:08	4.590.134	103,00
12:09:10	30.000	102,934
12:09:10	444.041	102,585
12:18:53	17.153	102,977
12:23:00	78.984	102,978
12:32:03	330.000	102,997
12:32:03	1.141.139	102,998
12:41:43	50.511	102,947
12:44:31	483.585	102,897
12:47:10	1.073.782	102,898
13:13:35	20.794.975	102,84
13:20:38	300.000	102,841
13:20:38	12.005.025	102,84
13:25:47	1.703.601	102,848
13:37:52	225.904	102,798
13:38:20	8.500	102,80
14:07:29	24.550	102,828
14:07:30	308.500	102,799
14:10:39	920.746	102,828
14:33:41	30.000	102,435
14:34:04	4.580.039	102,848
14:40:35	1.750.138	102,849
15:12:38	21.801.675	102,791
15:27:27	50.000.000	102,90
15:27:29	400.000	102,833
15:27:29	85.436	102,80
15:30:37	150.000	103,25
15:33:50	150.508	102,901
15:36:07	96.937	103,15
15:43:25	500.000	102,90
15:44:04	144.860	102,951
15:58:32	2.928.421	102,901
16:08:49	29.638	102,954
16:22:49	436.639	102,904
	P. Cierre	102,904
	155.423.032	102,926
	----------	
	n S29N4	
	24hs.	c/a: 125,10
11:03:02	254.222	125,091
11:03:19	39	125,238
11:03:27	2.485	125,237
11:03:33	16.600	125,236
11:03:38	4.147	125,201
11:03:47	5	125,20
11:03:49	79	125,09
11:03:49	150.081	125,081
11:03:59	29.723	125,197
11:04:04	632	125,199
11:04:07	3.320	125,198
11:04:10	215.883	125,197
11:04:13	46.249	125,20
11:04:13	273.466	125,081
11:04:13	84.067	125,20
11:04:13	2	125,081
11:04:13	5.011	125,20
11:04:13	4.237	125,081
11:04:13	64.673	125,20
11:04:13	805	125,201
11:04:13	7.639	125,081

11:04:13	7.905	125,201
11:04:25	16.707	125,195
11:04:25	44.943	125,082
11:04:25	395	125,195
11:04:31	80.000	125,082
11:04:31	23.715	125,195
11:04:31	81.554	125,082
11:04:37	82.213	125,195
11:04:37	69.757	125,082
11:04:37	15	125,195
11:04:45	86.299	125,196
11:07:20	286.478	125,17
11:07:31	11.627	125,171
11:07:50	187.014	125,17
11:10:19	37.779	125,20
11:10:20	14.136	125,17
11:10:34	1.955.677	125,20
11:15:56	72.000	125,17
11:16:04	109.505	125,189
11:16:17	337.553	125,19
11:16:55	1.310.739	125,17
11:18:17	50.240	125,19
11:20:11	28.007.444	125,17
11:20:29	6.143	125,085
11:22:04	19.450.932	125,17
11:22:30	57.576	125,085
11:22:52	3.981.211	125,17
11:23:11	82.691	125,085
11:24:47	172.023	125,17
11:26:22	325.385	125,085
11:27:54	108.092	125,17
11:28:29	528.205	125,085
11:28:29	51.371	125,084
11:28:29	535.304	125,083
11:28:56	924.307	125,17
11:30:35	577.160	125,083
11:31:35	275.202	125,169
11:33:17	1.010	125,10
11:34:57	39.197	125,129
11:36:59	795.204	125,149
11:37:04	820	125,102
11:37:33	13.573	125,149
11:37:44	2	125,102
11:37:44	632.411	125,149
11:38:40	565	125,102
11:40:05	1.439.801	125,111
11:40:48	2.000	125,148
11:40:50	15.066	125,11
11:42:22	60.950	125,10
11:42:26	15.978	125,11
11:42:43	326.513	125,10
11:45:21	1.648	125,109
11:45:24	100.000	125,10
11:45:42	2.035	125,109
11:49:19	13.867.062	125,10
11:51:32	39.984	125,109
11:52:32	200	125,101
11:54:02	140	125,10
11:54:40	105.704	125,109
11:54:40	92.049	125,11
11:55:20	8.833	125,10
11:56:51	79.051	125,11
11:56:58	457.313.899	125,10
11:57:27	3.192.805	125,11
11:57:48	369.392	125,10
12:01:06	10	125,11
12:01:20	17.000	125,10
12:01:58	10	125,11
12:02:04	3.890.170	125,10
12:02:13	130.050	125,11
12:06:21	63.645.528	125,10
12:07:17	122.019	125,11
12:07:50	310.000	125,147
12:09:42	115	125,11
12:10:04	158.102	125,15
12:12:10	115	125,14
12:12:40	380.868	125,15
12:12:40	159.798	125,169
12:12:40	250.334	125,17
12:12:41	869.897	125,169
12:13:13	3.987	125,14
12:13:22	95.755	125,168
12:14:14	105	125,14
12:14:43	13.073.012	125,17
12:17:04	425	125,151
12:18:27	861.319	125,17
12:25:39	957	125,155
12:25:39	1.259.479	125,153
12:25:39	239.100	125,152
12:25:39	1.359.720	125,151
12:26:24	3.193.102	125,15
12:27:13	39.650.323	125,14
12:29:32	796	125,12
12:29:48	954.783	125,14
12:33:19	43.717.838	125,15
12:34:45	49.288	125,14
12:34:48	9.997.850	125,15
12:35:38	269.686	125,14
12:35:38	2.200.000	125,149
12:35:38	193.094.579	125,15
12:36:29	88.062.865	125,151
12:36:44	45.302.203	125,169
12:37:05	488.896	125,134
12:37:39	119	125,15
12:38:07	29.525.375	125,134
12:41:26	80.000	125,13
12:42:11	770	125,149
12:42:37	100	125,13
12:43:06	218	125,131
12:43:47	1.993	125,149
12:44:12	171.529	125,131
12:45:58	1.997.237	125,149
12:48:16	37.843.763	125,15
12:49:46	421.853	125,149
12:53:12	256.410	125,148
12:55:33	325.396	125,143
12:56:54	2.415.467	125,149
12:57:53	239.313.500	125,14
12:58:15	9.562.696	125,149
12:58:31	9.232.512	125,14
12:59:34	9.828.733	125,131
12:59:34	29.919.900	125,13
13:00:01	5.504.837	125,12
13:00:10	23.002	125,14
13:02:42	7.967.896	125,138

13:05:21	780.823	125,13
13:06:03	378.987	125,12
13:06:22	829.045	125,13
13:06:32	395.256	125,138
13:06:53	83.041	125,121
13:07:40	83.041	125,136
13:07:41	85.061	125,138
13:08:49	1.945.216	125,121
13:08:49	152.364.788	125,12
13:09:33	788.932	125,137
13:09:51	85.689	125,13
13:10:13	308.181	125,138
13:11:08	2.395.116	125,14
13:13:02	52.500	125,138
13:15:10	4.272.661	125,14
13:18:02	79.051	125,131
13:18:56	407.543	125,14
13:19:05	9.981.089	125,131
13:19:05	964.410.782	125,13
13:27:12	127.874	125,123
13:27:12	83.041	125,122
13:27:12	161.443	125,121
13:27:12	400.406.656	125,12
13:28:13	886	125,11
13:29:00	178.764	125,12
13:29:57	1.032.375	125,11
13:31:07	322.378	125,129
13:34:09	167.575	125,127
13:36:36	10.100	125,11
13:38:01	220	125,127
13:39:22	100	125,11
13:39:46	720.895	125,127
13:42:05	644.106	125,128
13:42:33	939.583	125,13
13:45:30	49	125,128
13:45:45	150	125,13
13:46:39	355.000	125,128
13:46:52	14.848.396	125,13
13:49:34	5.434.342	125,14
13:53:01	79.507	125,13
13:57:15	5.266.881	125,14
13:58:33	236.000	125,13
13:59:42	197.628	125,14
14:01:43	49.684.493	125,13
14:02:00	237.445	125,134
14:02:00	1.722.555	125,128
14:02:00	67.192.336	125,14
14:05:09	313.856	125,138
14:05:15	395.598	125,14
14:06:38	32.128	125,138
14:06:41	213.320	125,14
14:08:27	1.240.000	125,138
14:08:27	2.387.092	125,14
14:15:57	4.168	125,138
14:16:08	19.920.319	125,14
14:16:15	29.301	125,138
14:17:02	17.555.231	125,14
14:18:31	14.659.999	125,145
14:22:08	1.000	125,149
14:22:32	30.000	125,144
14:22:36	977	125,149
14:23:00	10.000	125,144
14:27:35	85.721.930	125,149
14:29:42	7.419.385	125,145
14:29:53	135.089.622	125,144
14:30:00	3.206.968	125,14
14:30:14	233.277	125,138
14:30:18	18.246.048	125,13
14:30:49	540.000	125,129
14:33:04	3.907.876	125,13
14:33:10	331.154	125,129
14:33:10	608.997	125,128
14:34:43	3.007.948	125,13
14:35:28	200.000	125,128
14:36:35	32.567.125	125,13
14:42:20	825	125,128
14:42:28	2.017.605	125,13
14:42:47	550.130	125,128
14:43:14	239.272	125,13
14:44:03	5.900.000	125,128
14:44:26	1.418.972	125,13
14:44:56	18.338	125,128
14:44:56	432.426.666	125,12
14:54:21	35.739.051	125,149
14:56:48	24.247.477	125,13
14:56:54	260	125,119
14:57:10	268.853.356	125,13
14:57:10	131.146.644	125,149
15:02:27	1.998.081	125,12
15:04:43	14.957	125,15
15:08:36	4.871.200	125,119
15:09:31	333.718	125,15
15:11:01	2.000.000	125,149
15:14:50	158.266.119	125,15
15:14:57	200.000	125,102
15:15:15	99	125,15
15:16:24	11.764	125,12
15:21:30	465.999	125,14
15:21:30	1.363.602	125,15
15:23:20	348.932	125,12
15:23:34	267	125,15
15:24:13	5.000	125,12
15:24:58	5.798.569	125,15
15:26:59	359.179	125,12
15:27:18	1.750.477	125,15
15:27:42	100	125,12
15:27:52	49.661	125,15
15:28:02	119.729	125,14
15:28:19	185.017	125,12
15:28:45	19.790	125,14
15:29:34	1.642.104	125,15
15:31:34	75.000	125,14
15:32:40	26.139.725	125,15
15:33:08	12.000	125,149
15:33:08	119.724	125,14
15:33:13	26.923	125,15
15:33:52	17.000	125,14
15:34:13	750.436	125,15
15:36:02	130.000	125,141
15:36:15	498.000	125,15
15:36:47	10.087	125,141
15:39:54	119.407.000	125,15
15:41:45	108.364	125,142
15:41:51	54.993.132	125,15
15:42:49	100	125,143

15:44:15	212.519.487	125,15
15:51:32	14.317.636	125,142
15:51:40	4.925.918	125,14
15:54:03	2.096	125,121
15:54:26	279.202	125,14
15:56:34	103.048	125,121
15:56:55	272.861	125,14
15:58:04	2.900	125,121
16:01:53	1.884.153	125,14
16:03:56	803	125,122
16:04:06	7.980.282	125,14
16:05:13	2.965.634	125,13
16:10:00	39.639	125,15
16:10:33	209.145	125,124
16:11:23	329.621.206	125,15
16:12:39	250.266.913	125,18
16:20:27	118.824.607	125,20
16:25:35	200.394	125,349
16:26:35	1.790.855	125,201
16:27:05	222.210.738	125,20
16:31:08	27.000	125,185
16:32:06	691.241	125,348
16:33:29	373.000	125,185
16:33:29	527.000	125,18
16:33:41	491.241	125,181
16:34:30	571.754	125,18
16:34:47	1.508.759	125,348
16:34:47	1.200.000	125,35
16:34:47	2.645.014	125,77
16:34:47	4.132.393	125,79
16:35:13	1.000	125,181
16:35:49	5.075.405	125,25
16:44:53	507.759	125,183
16:44:53	39.608.101	125,18
16:45:21	637.870.795	125,25
	P. Cierre	125,25
	6.623.285.653	125,151
	Inm.	c/a: 124,88
11:02:23	5.751	124,95
11:03:30	15.661	124,999
11:03:47	33.680	124,998
11:04:10	25.000	125,00
11:05:28	500.000	124,949
11:07:26	232.926	125,027
11:14:07	20.000	125,08
11:16:55	1.310.739	125,027
11:20:29	6.248	124,942
11:30:03	8.900	125,049
11:34:57	39.197	125,009
11:36:50	121.666	125,028
11:39:28	1.570.367	124,968
11:49:33	1.600	124,96
11:49:33	9.696.073	124,957
11:50:20	175.435	124,95
11:50:22	4.092.955	124,957
11:58:06	44.110	124,98
11:59:39	183.629	124,974
12:00:00	16.000	124,977
12:00:40	4.107.000	124,957
12:02:58	240.064	124,97
12:04:04	800.000	124,969
12:04:04	2.471.197	124,97
12:06:25	135.000	124,96
12:07:17	7.186	124,99
12:12:49	497.404	125,049
12:13:37	43.839	125,025
12:14:43	10.000.000	125,05
12:14:43	80.000	125,067
12:14:43	2.633.487	125,068
12:16:01	829.481	125,05
12:22:08	20.000	125,046
12:28:41	167.386	125,016
12:30:02	356.874	124,974
12:38:28	358.404	125,00
12:46:15	87.161	125,001
12:46:36	1.118.869	125,00
12:47:06	255.241	125,025
12:53:12	399.108	125,024
12:58:15	9.562.696	125,025
12:58:31	148.162	125,019
13:00:01	12.024.260	125,00
13:06:22	971.743	125,006
13:06:22	28.257	125,011
13:10:13	308.181	125,014
13:10:13	102.640	125,019
13:19:05	72.241.435	125,01
13:27:08	12.465.143	125,011
13:29:00	178.764	125,001
13:35:19	167.560	125,008
13:38:55	802.400	125,00
13:42:33	316.100	125,011
13:53:35	760.455	125,015
14:02:00	700.000	125,016
14:02:00	237.445	125,015
14:02:18	4.102.372	125,016
14:02:19	5.000.000	125,019
14:04:59	2.389.964	125,02
14:05:09	390.267	125,019
14:05:15	318.605	125,02
14:06:38	32.128	125,019
14:06:41	200.000	125,02
14:08:27	2.351.094	125,019
14:10:37	796.672	125,02
14:15:57	4.168	125,019
14:17:02	5.000.000	125,02
14:18:31	15.953.000	125,021
14:19:39	16.132.025	125,025
14:27:35	85.640.600	125,029
14:29:42	134.267.895	125,025
14:30:15	15.277.231	125,019
14:30:18	1.108.599	125,01
14:36:45	2.738.281	125,011
14:41:18	4.800.000	125,01
14:44:26	7.908.124	125,00
15:01:01	194.354	125,029
15:02:27	553.598	125,00
15:07:03	14.954	125,03
15:08:36	3.804.024	125,00
15:20:17	100.000	125,02
15:22:59	105.646	125,029
15:22:59	133.952	125,03
15:24:25	8.554	125,00
15:25:27	262.861	125,03
15:28:02	65.000	125,02

VOLVER AL INICIO

15:28:02	54.729	125,021
15:28:08	4.467.809	125,00
15:28:45	19.790	125,02
15:29:34	12.000	125,021
15:29:34	907.180	125,03
15:31:35	367.036	125,02
15:32:40	26.651.602	125,03
15:35:20	50.000	125,02
15:41:51	54.687.774	125,03
15:51:40	3.447.384	125,02
16:00:28	102.240	125,00
16:00:28	201.855	124,98
16:04:06	7.980.282	125,021
16:14:02	28.177	125,03
16:14:27	683.795	125,06
16:14:27	1.316.205	125,063
16:14:51	1.000.000	125,06
16:14:51	1.000.000	125,063
16:15:11	1.000.000	125,03
16:15:16	1.000.000	125,06
16:15:16	971.823	125,063
16:15:45	2.000.000	125,06
16:17:03	1.000.000	125,063
16:18:07	2.397.909	125,109
16:25:01	100.000	125,54
16:25:01	89.561	125,59
	P. Cierre	125,59
	574.903.998	125,021

---

n S2D4D

	24hs.	c/a: 0,099
11:11:42	61.386	0,101
11:18:05	300.000	0,098
11:18:05	720.408	0,10
11:43:27	23.296	0,097
12:17:01	50.000	0,098
12:17:01	556.710	0,10
13:19:17	244.225	0,097
13:19:17	72.269	0,10
	P. Cierre	0,10
	2.028.294	0,099

	Inm.	c/a: 0,096
11:39:00	269.840	0,095
12:18:02	56	0,094
12:19:14	450	0,095
12:19:52	50	0,094
13:23:42	100	0,096
13:23:44	100	0,098
13:23:46	100	0,10
13:23:49	100	0,103
13:58:30	20.000	0,094
14:03:02	100	0,096
14:03:06	100	0,098
14:43:56	2.500.000	0,096
15:02:01	74.300	0,095
15:02:59	100	0,097
15:12:49	45.598	0,095
15:13:20	100	0,097
15:13:22	100	0,099
	P. Cierre	0,099
	2.911.194	0,096

---

n S2D4X

	24hs.	c/a: 115,338
13:22:59	1.200.000.000	115,47
14:20:34	1.760.563.380	116,13
16:52:03	2.000.000.000	115,32
	P. Cierre	115,32
	4.960.563.380	115,644

	Inm.	c/a: 116,00
13:57:28	1.760.563.380	116,00
15:20:00	350.000.000	115,275
	P. Cierre	115,275
	2.110.563.380	115,88

---

n S2E5X

	24hs.	c/a: 114,10
15:21:36	500.000.000	114,20
16:11:30	1.250.000.000	114,17
	P. Cierre	114,17
	1.750.000.000	114,179

	Inm.	c/a: 114,39
14:33:22	322.580.645	114,297
15:16:18	513.000.000	114,111
	P. Cierre	114,111
	835.580.645	114,183

---

n S2E5Y

	Inm.	c/a: 0,093
11:13:37	101.110.725	0,093
	P. Cierre	0,093
	101.110.725	0,093

---

n S2E5Z

	Inm.	c/a: 0,093
12:00:00	1.050.199.659	0,093
	P. Cierre	0,093
	1.050.199.659	0,093

---

n S2F5X

	24hs.	c/a: 101,709
15:10:24	2.147.000.000	101,752
16:35:53	1.000.000.000	101,60
	P. Cierre	101,60
	3.147.000.000	101,704

	Inm.	c/a: 101,551
14:43:00	361.445.783	101,841
15:08:40	297.619.047	101,724
15:10:18	2.147.000.000	101,649
16:17:12	919.047.619	101,64
	P. Cierre	101,64
	3.725.112.449	101,671

---

n S2F5Y

	Inm.	c/a: 0,084
15:08:30	1.216.666.666	0,084
	P. Cierre	0,084
	1.216.666.666	0,084

---

n S2F5Z

	Inm.	c/a: 0,083
14:43:06	361.445.783	0,083
	P. Cierre	0,083
	361.445.783	0,083

---

n S2J5X

	24hs.	c/a: 103,628
14:45:49	1.788.000.000	103,189
15:29:49	1.500.000.000	103,25
	P. Cierre	103,25
	3.288.000.000	103,217

	Inm.	c/a: 103,523
14:45:39	1.788.000.000	103,088
16:25:31	476.190.476	103,152
	P. Cierre	103,152
	2.264.190.476	103,101

---

n S2J5Z

	Inm.	c/a: 0,084
16:26:19	476.190.476	0,084
	P. Cierre	0,084
	476.190.476	0,084

---

n S2M5X

	24hs.	c/a: 101,426
15:33:21	163.858.433	101,924
	P. Cierre	101,924
	163.858.433	101,924

---

n S2M5Z

	24hs.	c/a: 0,083
15:36:19	163.858.433	0,083
	P. Cierre	0,083
	163.858.433	0,083

---

n S2N4X

	24hs.	c/a: 103,29
16:36:15	320.000.000	103,40
	P. Cierre	103,40
	320.000.000	103,40

---

n S2S4C

	Inm.	c/a: 0,092
11:00:48	553.004.056	0,092
11:27:25	2.950.000	0,093
11:32:05	203.945.789	0,092
11:44:16	70.198.956	0,093
11:44:17	13.659.238	0,092
11:52:28	580	0,093
11:53:32	72.451.900	0,092
12:21:51	442.304	0,091
12:22:07	213.023.111	0,092
	P. Cierre	0,092
	1.129.675.934	0,092

---

n S2S4D

	24hs.	c/a: 0,092
11:04:23	753	0,094
11:24:24	1.317.150	0,092
12:17:30	43.475	0,093
12:53:49	109	0,092
13:03:40	92.903	0,093
13:12:46	109	0,092
13:22:11	5.506.301	0,093
14:12:36	1.224.215	0,094
15:03:57	16.522	0,092
15:05:52	181.253	0,094
15:09:05	1.641.289	0,093
15:12:21	109	0,092
15:14:01	42.796	0,093
15:20:53	109	0,092
15:44:50	16.546	0,093
15:47:06	104	0,092
15:49:32	1.048.756	0,094
16:11:08	218	0,092
	P. Cierre	0,092
	11.132.717	0,093

	Inm.	c/a: 0,093
11:01:57	235.316.725	0,093
11:14:37	29.787.234	0,094
11:15:53	667.554.853	0,093
11:19:07	7.466.296	0,094
11:20:33	2.875.198	0,093
11:21:39	35.996.807	0,094
11:23:48	552.640.029	0,093
11:48:20	33.696.807	0,094
11:50:40	1.864.945.291	0,093
11:59:39	7.519.776	0,092
12:00:09	6.920.211	0,094
12:00:20	31.133.817	0,093
12:14:49	1.636.756	0,092
12:15:39	620.000	0,093
12:17:21	44.148.936	0,092
12:18:23	21.631.313	0,093
12:20:59	163.599.308	0,092
12:40:03	45.000	0,093
12:40:28	6.048.724	0,092
12:46:56	68.857.047	0,093
12:54:01	56.454	0,092
13:03:42	28.324.315	0,093
13:13:00	104	0,092
13:14:14	86.751.513	0,093
13:28:15	5.999.804	0,092
13:49:27	409.523.472	0,093
14:09:18	474.964	0,092
14:09:32	80.098.800	0,093
14:10:30	886.687	0,092
14:14:42	72.368.541	0,093
14:28:40	2.476.900	0,092
14:28:50	374	0,093
14:28:53	2.658.328	0,092
14:31:09	450.700	0,093
14:36:58	161.685.544	0,092
14:40:54	53.763.441	0,093
14:46:49	6.170.000	0,092
14:47:39	10.803.399	0,093
15:01:34	30.431.429	0,092
15:12:10	112	0,093
15:12:33	104	0,092
15:15:44	1.912	0,093
15:21:03	939.065	0,092
15:35:55	78.800	0,093
15:38:45	4.631.318	0,092
15:43:53	154.240.446	0,093
15:46:57	111	0,094
15:47:23	28.182.311	0,093
15:50:49	71.149.409	0,094
15:55:25	141.000	0,093
15:55:33	82.851	0,094
16:01:48	100.097.373	0,093
16:07:23	111.222	0,094
16:11:20	104	0,092
16:20:27	134.669	0,093
	P. Cierre	0,093
	5.095.155.704	0,093

---

n S2S4X

	24hs.	c/a: 112,61
13:15:50	1.000.000.000	112,725
13:15:55	1.000.000.000	112,72
14:08:21	1.157.437.826	113,068
14:37:37	815.362.228	112,792
16:15:35	30.000.000.000	112,737
16:38:21	10.000.000.000	112,735
16:43:07	20.000.000.000	112,738
	P. Cierre	112,737
	63.972.800.054	112,743

	Inm.	c/a: 112,608
14:33:53	68.499.880	112,608
14:34:01	58.231.728	112,70
15:49:52	176.850.296	113,09
16:21:37	10.000.000.000	112,62
	P. Cierre	112,62
	10.303.581.904	112,628

---

n S2S4Y

	Inm.	c/a: 0,093
14:24:42	106.382.979	0,094
	P. Cierre	0,094
	106.382.979	0,094

---

n S2S4Z

	24hs.	c/a: 0,093
14:08:25	1.972.800.054	0,092
	P. Cierre	0,092
	1.972.800.054	0,092

	Inm.	c/a: 0,092
14:33:49	126.731.608	0,092
	P. Cierre	0,092
	126.731.608	0,092

---

n S30J5

	24hs.	c/a: 103,15
11:00:48	75.000	103,15
11:03:19	319	103,151
11:03:43	111.101	103,581
11:04:31	427	103,58
11:04:33	263.258	103,151
11:04:34	477	103,58
11:04:34	80.000	103,151
11:06:06	82.539	103,344
11:07:33	3.875	103,57
11:07:35	33.547	103,342
11:07:35	45.125	103,57
11:07:35	464.171	103,572
11:14:03	757.590	103,20
11:14:03	631.695	103,151
11:14:03	2.106.803	103,15
11:26:27	668.257	103,569
11:29:49	15.676	103,521
11:31:13	531.043	103,153
11:40:35	169.784	103,469
11:40:35	2.000.000	103,47
11:40:35	2.468.793	103,48
11:42:44	187.045	103,479
11:44:37	300.000	103,153
11:46:20	519.368	103,154
11:48:41	4.114.174	103,153
11:48:41	358.856	103,15
11:58:30	110.000	103,148
12:00:58	99.500	103,146
12:00:58	101.500	103,15
12:05:02	8.000	103,083
12:05:23	800.000	103,149
12:11:37	44.606.102	103,15
12:24:28	624.845	103,28
12:38:41	10	103,151
12:42:50	101.385	103,278
12:47:20	3.375.155	103,28
12:47:20	500.000	103,299
12:47:20	2.100.000	103,449
12:47:20	200.000	103,45
12:47:20	1.110.000	103,479
12:47:20	793.647	103,48
12:49:14	10	103,484
12:50:04	59	103,479
12:51:23	666	103,45
12:55:12	731.858	103,30
13:09:01	322.826	103,25
13:18:50	679.138	103,224
13:22:37	190.949	103,152
13:22:37	3.237.505	103,151
13:22:37	146.248.054	103,15
13:29:27	1.843.173	103,224
13:39:46	2.000.000	103,249
13:50:34	16.677.168	103,25
13:57:31	250.000	103,249
13:58:33	6.752.025	103,25
14:02:26	552.115	103,249
14:06:59	6.014	103,235
14:12:40	238.095	103,231
14:14:25	9.529.269	103,25
14:24:28	1	103,231
14:26:07	172.041.538	103,25
14:26:07	400.000	103,251
14:26:08	421.864.392	103,25
14:33:55	23.000	103,231
14:38:04	67.000.000	103,25
14:41:41	64	103,231
14:43:06	299.026	103,25
14:58:35	341.001	103,231
15:12:58	456.000	103,25
15:14:58	254.391.825	103,232
15:19:44	400.000	103,249
15:19:44	26.192.011	103,25
15:22:06	400.000	103,249
15:22:06	820.496	103,25
15:42:27	2.123.040	103,233
15:42:27	50.024.217	103,231
15:42:27	97.500	103,23
15:42:51	1.037.767.326	103,20
15:52:39	400.000	103,181
15:52:39	3.569.708	103,18
15:57:46	586.166.821	103,20
16:00:49	3.263.356	103,25
16:01:34	250.000.000	103,20
16:04:23	30.936.644	103,25
16:09:56	649	103,212
16:12:09	610.405	103,21
16:12:12	46.430.292	103,18
16:12:17	3	103,212
16:13:20	50.000.000	103,20
16:14:02	114.856	103,239
16:16:29	3.000.000	103,201
16:16:34	500.000.000	103,20
16:18:54	19.570	103,229
16:20:30	15.001.000	103,20
16:20:42	30.000	103,162
16:21:08	39.329.457	103,20
16:24:26	3	103,163
16:36:26	111.469.543	103,20
16:36:58	88.530.457	103,24
16:37:01	134.423	103,20
16:37:17	649	103,165
16:38:25	109.690.000	103,20
16:45:25	469.351	103,165
16:45:25	3.500.000	103,164
16:45:25	50.000	103,163
16:45:25	1.600.000	103,162
16:45:25	450.000	103,16
16:46:46	42.597.799	103,15
16:48:21	665.577	103,199
16:48:21	90.175.577	103,20
16:48:36	229.254.623	103,24
	P. Cierre	103,24
	4.500.826.541	103,211

	Inm.	c/a: 103,001
11:03:03	26.000	103,035
11:04:31	904	103,44
11:06:06	116.086	103,084
11:22:00	4.479	103,033
11:23:32	205.748	103,438
11:23:32	276.960	103,439
11:42:23	350.000	103,035
11:42:44	4.479	103,379
11:42:44	187.045	103,38
11:46:20	97.863	103,055
11:52:13	19.368	103,051
11:56:09	2.903	103,05
11:58:30	255.403	103,00
12:05:54	1.303.196	103,05
12:50:04	59	103,198
13:00:22	191.459	103,197
13:09:01	322.224	103,15
13:18:49	602	103,148
13:29:27	1.000	103,122
13:53:55	192.772	103,148
14:02:26	400.000	103,129
14:02:26	519.389	103,128
14:22:50	959.763	103,14
14:26:07	8.840.237	103,128
14:28:25	7.596	103,147
14:31:09	105.380	103,12
14:37:04	193.894	103,149
14:37:16	193.894	103,122
14:37:16	106.088	103,12
14:45:42	19	103,15
14:52:17	146.000	103,121
15:13:08	96.519	103,15
15:22:06	103.481	103,149
15:22:06	900.000	103,15
15:22:06	107.690	103,19
15:22:06	1.723.040	103,25
15:23:15	478.045	103,151
15:42:51	22.000.000	103,121
15:42:56	38.532	103,12
15:42:56	102.450	103,116
15:42:56	3.939.114	103,112
15:47:03	180.000	103,101
16:04:23	10.325.551	103,154
16:20:30	1.000	103,104
	P. Cierre	103,104
	55.026.232	103,134

---

n S30S4

	24hs.	c/a: 112,59
11:00:10	1.703.535	112,98
11:02:21	104.066	112,84
11:02:21	800.000	112,841
11:02:21	160.000	112,842
11:02:21	203.710	112,89
11:03:11	310	112,611
11:03:11	1.015.495	112,80
11:03:46	220.000	112,65
11:03:47	11.091	112,80
11:03:59	24.290	112,799
11:04:13	186.456	112,80
11:04:21	6.966	112,651
11:04:25	43.668	112,798
11:04:25	18.433	112,651
11:04:25	297.376	112,798
11:04:31	146.341	112,651
11:04:39	1.746	112,77
11:04:40	373.000	112,652
11:04:40	1.418	112,77
11:04:45	1.055.626	112,653
11:04:45	388.723	112,651
11:04:46	283.464	112,77
11:06:15	679.567	112,667
11:07:06	1.160.000	112,75
11:07:32	179.538	112,671
11:07:55	443.458	112,75
11:08:12	13.380	112,77
11:09:25	679.970	112,689
11:09:25	403.129	112,688
11:09:25	887.413	112,689
11:09:59	23.278.472	112,705
11:10:56	1.044.896	112,706
11:11:46	30.000	112,682
11:11:57	960.000	112,699
11:12:03	200.000	112,70
11:12:32	174.678	112,706
11:12:32	887.272	112,707
11:12:49	5.000	112,684
11:13:01	888.415	112,686
11:13:26	17.838.387	112,684
11:13:32	68	112,745
11:13:42	89.461	112,683
11:14:08	340.618	112,684
11:15:07	446.284	112,756
11:15:16	561.944	112,685
11:15:16	280.875	112,684
11:15:50	13.973	112,744
11:16:07	413.973	112,685
11:16:07	296.027	112,684
11:16:26	17	112,686
11:16:41	87.336	112,744
11:17:57	13.271	112,768
11:18:02	87.336	112,701
11:18:02	109.927	112,70
11:18:20	87.336	112,768
11:18:33	13.271	112,701
11:18:33	1.933.914	112,70
11:18:53	44.226	112,768
11:19:24	4	112,766
11:19:43	1.000.000	112,701
11:20:07	7.563	112,766
11:21:25	10.000	112,701
11:21:39	2.049	112,766
11:22:34	22.866.256	112,701
11:23:28	50	112,764
11:23:50	3	112,748
11:24:18	115	112,745
11:24:19	1.000	112,702
11:24:36	73.271	112,745
11:26:03	2.247	112,703
11:26:07	70.799	112,745
11:26:20	233.153	112,766
11:26:45	532.353	112,719
11:27:01	250.000	112,703
11:27:04	410.095	112,765
11:29:26	282.091	112,763
11:30:47	5.152	112,759
11:31:18	88.695	112,745
11:32:41	17	112,75
11:32:50	180.000	112,702
11:35:39	8.829	112,744
11:35:47	3.453.000	112,702
11:39:14	14.101.803	112,73
11:39:42	241.184	112,703
11:39:54	981.855	112,729
11:40:01	4.966.847	112,704
11:40:15	2.003.433	112,73
11:40:17	492.700	112,744
11:40:40	489.710	112,719
11:40:53	232.355	112,76
11:41:30	111.386	112,704
11:43:11	5.182.375	112,757
11:43:36	642	112,713
11:43:38	642	112,755
11:44:06	1.039.011	112,757
11:45:12	510.917	112,76
11:46:01	3.029	112,757
11:48:27	94	112,76
11:48:51	333.333	112,725
11:49:40	455	112,702
11:51:48	336.816	112,745
11:52:55	1.746	112,74
11:54:02	83.410	112,702
11:55:40	11.982.285	112,74
12:00:11	310.000	112,711
12:01:04	15.145.861	112,74
12:02:57	186.500	112,711
12:03:19	915.985	112,74
12:05:27	380.090	112,713
12:05:27	703.259	112,711
12:05:44	3.285	112,73
12:06:29	22.349	112,712
12:06:44	5.240	112,73
12:07:31	70.000	112,712
12:08:12	10.497	112,73
12:09:12	1.531.153	112,713
12:09:53	1.868.265.177	112,73
12:10:37	1.310	112,74
12:11:34	10.434	112,73
12:13:50	183.365	112,72
12:14:25	177.427	112,722
12:14:56	4	112,73
12:15:20	146.634	112,722
12:15:42	8.975	112,73
12:17:30	4.526.679	112,722
12:19:06	522.284	112,73
12:21:11	100.012	112,722
12:21:58	7.724.843	112,72
12:25:50	13.649	112,725
12:29:12	24.539	112,72
12:29:58	4.677.675	112,725
12:32:51	150.000	112,72
12:32:53	634.861.725	112,725
12:33:41	709.381	112,73
12:34:37	385.017.467	112,725
12:36:34	1.879.080	112,72
12:37:19	100	112,725
12:37:59	1.749.000	112,72
12:42:11	14.679	112,725
12:43:33	100	112,72
12:44:51	13.100	112,725
12:45:02	1.346.412	112,72
12:45:14	83.388	112,725
12:45:51	522.000	112,72
12:46:05	592	112,725
12:48:20	133.706	112,72
12:48:47	558	112,725
12:49:28	9.111	112,721
12:52:17	49.870.116	112,725
12:55:30	27.746	112,721
12:56:51	1	112,725
12:56:54	135.000	112,721
12:57:59	20.000	112,725
12:58:30	300.000	112,721
12:59:54	2.270	112,725
13:01:31	9.927	112,721
13:03:07	275.109	112,725
13:03:40	148.955.393	112,721
13:05:44	97.190.108	112,72
13:08:05	5.697.419	112,725

VOLVER AL INICIO

13:13:14	267.292	112,72
13:13:16	993	112,725
13:13:57	533.613	112,72
13:14:51	380.910	112,725
13:18:46	838.295.942	112,72
13:20:36	43.188	112,71
13:20:36	806.792	112,701
13:20:40	249.178	112,725
13:21:39	87.296	112,703
13:21:39	88.729	112,702
13:21:39	724.690	112,701
13:22:58	9.097	112,725
13:23:42	1.832.644	112,707
13:24:54	887.248	112,706
13:24:54	1.545.952	112,702
13:25:48	7.916.915	112,707
13:27:02	231.410.022	112,701
13:28:19	1.370.180	112,70
13:30:14	19.055	112,724
13:31:50	2.169	112,70
13:33:31	1.760.000	112,719
13:33:31	917.499	112,72
13:43:38	706.686	112,702
13:45:01	398.454	112,719
13:45:36	100.000	112,703
13:48:04	500.000	112,704
13:48:41	418.995.778	112,705
13:51:57	3.355	112,71
13:52:04	1.279.403	112,705
13:53:31	8.872	112,709
13:53:32	79.624.819	112,705
13:55:00	47.704.591	112,70
13:55:23	34.061	112,705
13:57:57	62.365	112,704
13:57:57	120.651.215	112,705
13:59:08	499.991.128	112,709
13:59:08	1.254.406	112,71
13:59:08	1.682.292.073	112,72
13:59:54	94.000	112,725
13:59:54	150.949	112,726
14:01:14	504.387.414	112,72
14:04:21	87.637	112,726
14:04:27	162.074.979	112,72
14:04:27	225.925.021	112,71
14:04:29	4.017	112,726
14:05:15	683.826	112,72
14:05:23	4	112,71
14:06:16	121.954.666	112,72
14:07:10	29.757.397	112,725
14:07:49	88.072.532	112,72
14:08:59	39.100	112,725
14:09:04	19.187.756	112,72
14:09:34	99.999	112,725
14:09:38	22.843.542	112,72
14:10:59	99.999	112,725
14:11:04	698.142.950	112,72
14:13:27	400	112,71
14:15:34	443.575	112,72
14:16:44	500.000.000	112,719
14:16:44	69.150.476	112,72
14:21:08	154	112,726
14:21:12	600.632	112,73
14:21:41	1.760.000	112,721
14:21:50	21.828.631	112,72
14:23:09	26.608	112,748
14:23:22	8.170.400	112,72
14:24:36	101	112,73
14:24:40	30.019.862	112,721
14:25:27	9.274	112,73
14:26:05	17.555	112,721
14:26:37	3.000.000	112,729
14:26:37	987.000.106	112,73
14:27:39	111	112,74
14:28:28	127.317.985	112,73
14:28:50	888.122	112,735
14:29:48	123.000	112,73
14:30:27	133	112,735
14:30:51	468.474	112,73
14:31:23	1	112,735
14:31:41	302.600	112,73
14:33:58	5.240	112,735
14:34:47	1.118.459	112,73
14:35:27	57.368.600	112,735
14:35:30	18.478	112,73
14:35:30	100.574.400	112,735
14:35:49	331.141	112,73
14:36:15	100.000.000	112,735
14:38:40	498.117.966	112,73
14:42:18	348.188.667	112,735
14:42:27	230.000	112,73
14:42:46	165.279	112,735
14:46:08	31.515.284	112,73
14:46:47	214.914	112,735
14:47:27	20.792.980	112,73
14:47:37	131.126	112,735
14:48:21	53.198.874	112,73
14:51:04	890	112,735
14:51:26	6.860.360	112,73
14:52:09	207.063	112,735
14:52:20	16.261.693	112,73
14:55:28	278	112,735
14:55:50	10.454.637	112,73
14:56:39	17.619	112,735
15:00:00	210.526	112,73
15:00:07	3.154	112,735
15:03:22	374.917.434	112,73
15:03:57	16.522	112,739
15:04:49	695.890	112,74
15:06:50	307.778	112,735
15:07:33	613.733	112,739
15:08:31	88.703	112,735
15:09:05	1.299.354	112,725
15:09:05	1.299.354	112,735
15:09:05	341.935	112,725
15:09:06	341.935	112,735
15:09:14	2.007.167	112,725
15:09:44	4.526.035	112,735
15:10:41	18.034.821	112,73
15:13:13	67	112,735
15:13:29	65.000	112,73
15:14:01	42.796	112,735
15:14:38	159.000	112,73
15:14:38	59.340	112,735
15:14:56	850.000	112,73
15:15:57	24.277.943	112,735
15:15:57	989.173	112,74
15:16:00	28.626	112,738
15:17:18	300.000.000	112,74
15:17:21	3.379.234	112,73
15:18:00	1	112,75
15:19:15	3.557	112,745
15:21:04	684.662	112,732
15:23:54	238.452	112,735
15:24:52	255.000	112,74
15:27:32	26.200	112,744
15:27:50	5.621	112,745
15:30:05	323.181.632	112,735
15:32:30	6.567.171	112,736
15:33:04	1.921.272	112,74
15:33:11	7.681.192	112,736
15:34:03	23	112,74
15:34:13	41.163.542	112,736
15:35:17	5.947.627	112,74
15:35:30	6.554.885	112,737
15:37:17	11.671.584	112,736
15:38:07	2.000.000	112,737
15:38:07	664.220	112,74
15:38:30	34.663.026	112,736
15:39:47	19.213	112,74
15:39:50	7.077.405	112,736
15:42:54	171	112,74
15:43:23	7.402.096	112,736
15:46:13	891.474.691	112,74
15:46:16	6.670	112,745
15:46:22	5.887.604	112,74
15:47:49	5	112,745
15:48:19	14.357.941	112,74
15:52:47	22.239	112,745
15:53:06	989.468.517	112,74
15:54:59	6.654.651	112,737
15:55:28	496.351.544	112,74
15:56:08	5.360.341	112,737
15:57:36	654.458	112,74
15:58:31	9.506.719	112,737
16:01:50	4.018.051	112,74
16:02:12	2.729.805	112,737
16:02:52	966.420	112,74
16:03:07	3.618.763	112,737
16:03:17	315.998.812	112,74
16:03:43	1.370.538	112,737
16:03:54	1.282.916	112,74
16:04:26	1.187.800	112,737
16:04:27	105.303.560	112,74
16:05:05	10.030.359	112,737
16:05:10	230.744.608	112,74
16:06:35	3.298.574	112,737
16:09:48	925	112,74
16:09:51	28.349.053	112,737
16:10:47	354.798	112,74
16:10:47	45.792.139	112,737
16:11:24	1.000.000.000	112,74
16:12:42	457.924.195	112,738
16:12:46	33.018	112,74
16:13:10	15.000.000	112,738
16:13:39	977.146	112,74
16:14:41	1.507.387	112,738
16:15:11	6.986	112,74
16:16:01	931.390	112,738
16:16:31	819	112,74
16:18:09	14.688.154	112,738
16:19:03	104.392	112,739
16:19:31	92.262	112,738
16:19:53	254.373	112,74
16:20:01	82	112,739
16:20:17	9.634.500	112,738
16:21:10	993.444	112,739
16:21:17	105.000	112,738
16:21:26	456.706.474	112,739
16:22:28	357.982.970	112,74
16:23:14	294.511	112,738
16:23:14	448.189	112,737
16:23:30	1.531.906	112,74
16:23:35	1.531.906	112,737
16:23:39	1.384.048	112,74
16:24:22	92.758.183	112,737
16:24:47	500.885.418	112,74
16:26:35	532.202	112,739
16:27:00	3.000.000	112,738
16:27:00	37.362.980	112,737
16:27:02	1.600.000	112,736
16:27:22	35.601.116	112,737
16:29:40	60.000.000	112,736
16:29:41	317.948.485	112,737
16:31:42	87.336	112,74
16:33:10	650.000.000	112,737
16:34:47	1.987.011	112,74
16:37:26	414.890.193	112,738
16:37:50	177.487	112,74
16:38:53	70.357	112,738
16:39:03	26.985.965	112,74
16:40:39	5.000.000	112,738
16:41:07	24.881.618	112,74
16:42:14	450.000	112,738
16:43:12	100.000.082	112,74
16:43:32	10	112,738
16:43:57	82	112,74
16:46:34	274.942	112,738
16:49:06	7.907.937	112,74
16:50:59	250.000	112,738
16:51:59	885.356.900	112,74
16:53:26	499.999	112,75
16:53:38	25.000.000	112,76
16:56:22	48.000	112,767
17:00:12	83.888	112,76
	P. Cierre	112,76
	22.064.905.148	112,73
	Inm.	c/a: 112,48
11:00:48	3.663.181	112,483
11:02:20	134.000	112,50
11:04:10	342.950	112,679
11:04:40	1.324.560	112,56
11:04:46	146.836	112,662
11:04:50	84.529	112,677
11:04:50	109.149	112,679
11:07:06	4.123.181	112,642
11:07:18	209.833	112,677
11:07:18	31.266.247	112,678
11:07:19	20.208.228	112,642
11:08:12	13.380	112,662
11:08:37	179.931.468	112,642
11:09:13	400.000	112,563
11:09:25	242.880	112,562
11:09:25	31.233.200	112,56
11:10:31	355.132	112,563
11:11:02	3.000	112,598
11:12:16	1.414.747	112,563
11:13:01	888.415	112,56
11:13:11	30.097.693	112,563
11:13:57	514.693	112,575
11:15:07	115.660	112,597
11:15:07	446.284	112,648
11:15:53	186.960	112,60
11:16:07	400.000	112,576
11:16:42	1.048.920	112,60
11:17:00	672.858	112,575
11:17:27	1.861.650	112,60
11:18:01	769.580	112,575
11:19:17	7.466.296	112,59
11:19:51	147.171	112,647
11:20:25	53.132	112,592
11:20:28	94.039	112,591
11:20:45	2.000.000	112,59
11:20:46	252.829	112,647
11:20:47	91.677	112,648
11:20:47	147.171	112,647
11:20:47	4.155.494	112,65
11:22:00	400.000	112,591
11:22:00	35.596.807	112,59
11:22:05	400.000	112,648
11:22:09	10.100.000	112,65
11:23:28	14.421.685	112,60
11:24:18	70.915	112,637
11:26:43	3.533.434	112,64
11:26:45	296.491	112,637
11:26:51	2.291.730	112,64
11:27:01	199.405	112,637
11:27:03	1.766.717	112,64
11:28:36	1.023.341	112,639
11:28:41	102.137	112,637
11:30:06	254.102	112,64
11:30:15	400.000	112,62
11:31:18	88.695	112,619
11:32:05	23.401	112,60
11:32:21	9.791.920	112,619
11:32:30	27.158.606	112,60
11:33:48	5.251.276	112,62
11:34:33	80.074.280	112,60
11:38:19	54.165	112,62
11:38:27	111.406	112,60
11:38:29	2.798.147	112,62
11:39:14	842.205	112,621
11:39:15	63.264	112,622
11:39:16	47.041	112,624
11:39:20	352.959	112,621
11:39:20	1.054.745	112,622
11:39:20	887.925	112,623
11:39:21	109.702	112,622
11:39:25	887.933	112,623
11:39:25	90.788	112,648
11:39:25	7.916.837	112,622
11:39:32	795.539	112,628
11:39:32	444.070	112,622
11:39:35	47.041	112,601
11:39:35	42.449	112,60
11:39:38	47.041	112,621
11:39:40	1.008.794	112,622
11:39:40	1	112,623
11:39:42	464.710	112,60
11:39:54	1.080.400	112,621
11:40:01	3.886.447	112,60
11:40:15	1.251.768	112,622
11:40:56	90.000	112,63
11:40:56	95.900	112,65
11:42:00	35.000	112,63
11:42:17	1.830.072	112,65
11:43:11	5.009.809	112,649
11:43:16	172.500.000	112,65
11:43:23	124.723	112,649
11:43:25	400.000	112,601
11:43:25	29.387.234	112,60
11:43:38	200.642	112,647
11:44:03	200.000	112,648
11:44:06	922.182	112,649
11:44:07	1.245.113	112,65
11:44:07	574.685	112,63
11:44:13	116.829	112,649
11:44:17	8.754.887	112,65
11:45:33	400.000	112,632
11:46:01	3.029	112,631
11:46:01	17.016.112	112,63
11:47:08	2.518.660	112,65
11:48:49	136.300.514	112,60
11:51:48	3.028	112,636
11:51:48	333.788	112,637
11:51:48	308.184	112,65
11:52:35	97.380.433	112,60
11:54:53	2.328	112,593
11:54:53	36.271.051	112,59
11:55:10	32.646.000	112,60
11:55:13	32.773.174	112,59
11:58:35	1.767.200	112,60
11:58:50	17.185.800	112,59
11:59:06	355	112,60
11:59:33	50.000	112,59
11:59:51	16.472.253	112,60
12:00:22	25.300.211	112,59
12:03:00	1.406.960	112,60
12:03:21	12.000.000	112,59
12:03:55	12.396.453	112,60
12:04:31	411.182	112,59
12:04:34	2.217.725	112,60
12:05:39	130.773	112,59
12:06:28	95.880	112,60
12:06:56	3.188.405	112,59
12:10:00	1.261.799.469	112,60
12:14:11	10.220.444	112,62
12:19:06	453.721	112,622
12:19:17	33.158.732	112,62
12:21:11	100.012	112,593
12:21:11	11.238.696	112,59
12:21:58	5.000.000	112,591
12:21:58	74.688.873	112,59
12:23:08	2.120.409	112,60
12:29:58	400.000	112,613
12:29:58	4.335.941	112,614
12:30:10	441.746	112,623
12:30:27	51.483.228	112,59
12:34:17	53.276	112,619
12:39:10	1.767	112,60
12:40:39	354.723	112,591
12:40:59	45.000	112,59
12:41:00	400.000	112,591
12:42:00	17.676.965	112,59
12:46:11	1.292.598	112,591
12:48:47	71.952.883	112,59
12:49:58	3.377.032	112,60
12:51:19	5.608.675	112,59
12:53:54	5.711.458	112,60
12:55:15	54.717.000	112,59
12:55:24	1.346.360	112,60
12:57:36	888.178	112,59
12:59:41	19.227.568	112,60
13:03:41	32.455.809	112,59
13:04:39	88.510	112,60
13:05:24	6.805.515	112,59
13:13:47	283.119	112,60
13:14:04	12.478.413	112,59
13:14:08	250.494	112,60
13:14:22	148.840.721	112,59
13:18:46	106.583	112,588
13:19:45	205.901.556	112,59
13:23:39	227.982.454	112,60
13:28:25	927.790	112,608
13:29:29	2.657.069	112,607
13:35:08	96.341	112,58
13:35:33	400.000	112,581
13:35:33	41.887.905	112,58
13:40:00	584.119	112,605
13:40:07	1.510.000	112,606
13:41:40	883.617	112,607
13:42:32	400.000	112,582
13:42:32	2.734.338	112,58
13:42:59	2.602.964	112,605
13:49:46	400.000	112,586
13:50:06	31.513.376	112,585
13:58:35	2.032.095	112,595
13:59:07	48.999.414	112,59
13:59:30	205.966.500	112,595
14:04:17	265.831	112,603
14:04:38	400.000	112,607
14:07:00	134.110.021	112,60
14:08:01	657.974	112,602
14:08:35	93.716.074	112,595
14:13:45	134.883	112,60
14:13:45	465.166.922	112,595
14:16:54	41.797.036	112,607
14:17:26	57.200	112,60
14:18:46	887.295	112,594
14:18:46	10.400.000	112,591
14:18:49	400.052	112,59
14:19:13	10.356.137	112,591
14:19:33	31.800	112,581
14:19:34	19.968.200	112,591
14:19:42	18.400	112,581
14:19:42	5.477.000	112,591
14:19:58	8.900	112,581
14:19:58	5.000.000	112,591
14:20:09	207.400	112,581
14:20:09	4.883.891	112,591
14:20:53	348.077	112,60
14:21:41	1.760.000	112,592
14:21:50	21.828.631	112,591
14:23:09	26.608	112,60
14:23:22	5.000.000	112,591
14:23:22	13.425.694	112,58
14:23:51	2.920.400	112,591
14:24:40	5.000.000	112,592
14:24:44	98.000	112,582
14:24:45	6.790.035	112,592
14:25:03	98.689	112,599
14:25:10	10.000.000	112,592
14:25:13	98.700	112,587
14:25:13	7.973.655	112,592
14:26:23	441.848	112,597
14:26:26	18.402.033	112,592
14:26:37	50.000.000	112,60
14:27:09	1.683.000	112,592
14:27:19	449.568.115	112,60
14:27:59	143.750	112,609
14:28:43	750.700	112,601
14:34:46	62.021.906	112,609
14:34:46	140.341.032	112,61
14:38:40	55.132.319	112,601
14:41:20	427.827.972	112,61
14:44:56	56.804	112,601
14:45:17	10.340.000	112,61
14:45:20	18.140	112,601
14:45:33	1.325.391	112,61
14:45:38	303.043	112,601
14:50:52	4.423.428	112,61
14:52:28	1.505.315	112,601
14:53:11	2.120.019	112,61
14:55:31	160.000	112,601
14:56:50	503.622.158	112,61
15:01:54	2.551.575	112,62
15:02:00	95.000	112,61
15:02:02	17.924	112,62
15:02:44	29.500	112,61
15:03:21	297.430.501	112,62
15:04:15	500.000	112,61
15:09:50	4.437.332	112,627
15:10:41	116.378	112,622
15:13:03	1.378.954	112,611
15:15:05	4.032.658	112,625
15:15:57	887.910	112,626
15:15:57	29.277.943	112,627
15:15:57	101.311	112,631
15:15:57	269.875.002	112,63
15:18:19	6.772	112,631
15:18:34	3.000	112,63
15:20:59	70	112,631
15:23:43	94.469	112,611
15:24:52	1	112,628
15:28:05	5.001	112,629
15:30:53	119.030	112,625
15:31:42	35.424	112,611
15:31:42	33.461.400	112,61
15:35:55	33.800	112,609
15:38:06	1.664.816	112,625
15:38:21	45.000	112,61
15:40:11	4.983.732	112,612
15:40:35	7.384.000	112,625
15:41:29	13.569.194	112,62
15:42:07	6.392.509	112,625
15:44:03	10.790.000	112,616
15:44:06	2.668.000	112,624
15:44:06	10.760.837	112,625
15:44:30	25.408.064	112,616
15:45:47	7.991.677	112,62
15:47:25	10.039.116	112,616
15:47:49	142.008.323	112,62
15:48:01	75.702	112,617
15:48:01	25.000.000	112,62
15:48:14	15.269.511	112,617
15:48:27	12.912.800	112,62
15:49:06	34.654.787	112,617
15:52:22	49.407.422	112,616
15:52:37	230.349.260	112,62
15:55:31	31.678.836	112,613
15:58:51	352.447.530	112,62
16:01:55	16.229.509	112,61
16:03:59	453.901.410	112,62
16:07:56	21.928	112,625
16:09:01	400.000.000	112,62
16:09:21	12.582.455	112,625
16:12:51	15.000.000	112,621
16:12:51	447.461.864	112,62
16:13:30	500.000	112,611
16:13:32	1.382	112,62
16:13:34	200.000	112,611
16:13:58	1.350.000	112,612
16:15:17	1.517.581.754	112,62
16:22:14	83.074.425	112,625
16:23:30	1.531.906	112,635
16:24:31	500.000.000	112,63
16:24:47	885.418	112,635
16:25:44	886.496	112,679
16:25:50	50.000	112,63
16:26:55	406.102	112,679
16:30:11	394.000.002	112,63
	P. Cierre	112,63
	11.719.254.571	112,611

---

n S31E5

	24hs.	c/a: 147,40
11:00:26	1.045.900	148,474
11:00:30	130.000	148,00
11:03:11	387	147,80
11:03:16	50.000	147,55
11:03:34	81.215	147,80
11:03:58	5.000	147,551
11:03:59	333	147,79
11:04:04	30	147,551
11:04:04	335.276	147,79
11:04:10	8	147,551
11:04:10	180	147,79
11:04:10	173.566	147,551
11:04:11	304.187	147,79
11:04:11	50.245	147,551
11:04:16	127.857	147,79
11:04:27	300	147,55
11:04:27	22.662	147,50
11:04:31	7.457	147,79
11:04:31	17.682	147,50
11:06:06	10	147,79
11:08:47	115.192	147,50
11:11:44	1.797	147,596
11:13:23	70.000	147,50
11:15:30	71.144	147,596
11:17:44	28.380	147,594
11:17:44	2.326.755	147,597
11:17:59	11.146	147,562
11:17:59	38.854	147,563
11:18:21	3.388	147,575
11:20:17	4.650	147,539
11:20:17	18.800	147,54
11:21:27	137.000	147,50
11:21:52	632.193	147,501
11:21:52	42.019.255	147,50
11:28:40	335	147,591
11:28:44	179.578	147,59
11:31:23	148.759	147,502
11:31:23	8.851.241	147,50
11:31:32	10.300	147,502
11:32:56	1.569.181	147,588
11:32:57	10.300	147,587
11:33:00	106.773	147,589
11:34:50	499.665	147,591
11:38:34	151	147,50
11:40:19	2.000.000	147,70
11:41:11	6.683	147,74
11:42:27	3.000	147,739
11:44:23	6.688	147,71
11:44:23	12	147,638
11:44:40	2.493.312	147,71
11:46:07	1.483.989	147,737
11:47:03	7.015	147,582
11:47:16	177.135	147,736
11:49:12	1.655.440	147,735
11:49:48	105.588	147,621
11:49:50	25.185	147,502
11:50:05	26	147,719
11:51:02	177	147,613
11:51:37	13.644	147,521
11:52:45	335.413	147,62
11:58:15	81	147,591
11:58:24	8.494	147,62
11:58:39	37	147,591
11:59:19	6.760.628	147,62
12:00:03	677.386	147,71
12:00:28	1.561.079	147,591
12:00:39	614.154	147,59
12:03:05	12.251.333	147,591
12:03:07	7.490	147,70
12:04:44	1.340	147,65
12:04:56	5.195.445	147,60
12:07:09	3.602.700	147,59
12:10:15	10.351.036	147,60
12:12:46	783.146	147,59
12:14:02	35.839	147,60
12:16:30	33.878	147,585
12:16:30	480.044	147,511
12:16:30	1.200.000	147,51
12:16:43	678.746	147,60

VOLVER AL INICIO

12:20:03	1.280.044	147,579
12:20:03	1.023.814	147,58
12:22:37	13.604.196	147,55
12:25:17	130.000	147,551
12:25:44	17.164.260	147,55
12:29:47	3.500	147,57
12:29:47	3.673.880	147,55
12:31:26	368.416	147,57
12:35:16	65.349	147,55
12:38:09	128.084	147,57
12:38:09	18.122	147,60
12:39:48	36.000	147,55
12:41:33	800.000	147,599
12:44:08	498.238	147,60
12:44:33	136.351	147,55
12:44:51	19.363	147,60
12:45:15	338.000	147,55
12:50:16	511.879	147,60
12:56:09	444.000	147,55
12:56:51	138.354	147,60
13:00:44	22.013.678	147,55
13:03:13	16.410.469	147,51
13:03:37	2.978	147,60
13:04:08	156.429	147,51
13:04:55	10.000	147,60
13:07:12	3.851	147,511
13:08:14	3.851	147,589
13:08:14	224.700	147,59
13:08:14	6.863.992	147,60
13:08:51	1.596.149	147,511
13:10:37	796.149	147,596
13:12:10	122.503	147,60
13:13:27	705	147,58
13:13:27	99.295	147,51
13:15:43	800.000	147,598
13:18:36	1.235.885	147,60
13:19:24	76.530	147,599
13:19:24	48.810	147,60
13:20:00	10.013	147,599
13:20:52	800.000	147,511
13:21:13	800.000	147,512
13:21:35	944.276	147,51
13:22:10	645.352	147,565
13:22:10	800.000	147,566
13:22:10	1.941.952	147,60
13:22:41	67.751	147,598
13:23:31	1.293.782	147,51
13:24:15	1.339.000	147,50
13:25:43	6.785	147,599
13:28:20	262.864	147,50
13:30:57	544.006	147,599
13:31:28	170.000	147,50
13:32:26	200	147,599
13:35:08	9.110	147,50
13:35:51	305.556	147,599
13:35:51	7.193.991	147,60
13:50:40	20.124.298	147,58
14:03:37	800.000	147,571
14:03:37	6.115.670	147,57
14:03:43	60.674.339	147,60
14:04:20	545.419	147,57
14:04:26	369.990.058	147,60
14:07:14	1.035	147,57
14:07:15	550.000	147,60
14:07:23	27.072	147,57
14:08:48	7.382	147,60
14:11:26	358.452	147,58
14:14:31	3.044.670	147,60
14:17:44	800.000	147,599
14:18:02	21.734.131	147,60
14:40:28	2.000.000	147,59
14:40:28	800.000	147,581
14:40:28	10.000.000	147,58
14:40:28	800.000	147,578
14:40:29	9.479.645	147,58
14:42:11	417	147,575
14:42:44	3.750	147,58
14:44:47	268.006	147,575
14:46:26	6.421.380	147,58
14:50:36	19.749.796	147,575
14:53:23	220.638	147,502
14:55:57	50.000	147,573
14:56:04	2.845.000	147,575
15:00:39	68.213	147,502
15:01:21	2.729.309	147,575
15:05:32	238.851	147,567
15:05:32	423.000	147,57
15:08:19	4.059.430	147,575
15:09:17	348.189	147,57
15:09:19	4.563.038	147,575
15:11:20	68	147,513
15:12:06	10	147,514
15:12:34	320.737	147,57
15:12:34	5.000.336	147,575
15:15:07	180.000	147,515
15:15:38	3.456	147,575
15:18:59	10.888	147,515
15:23:04	154.200	147,57
15:23:54	112.360	147,515
15:23:55	16.218.005	147,575
15:41:33	11.809	147,531
15:44:38	2.808.168	147,575
15:45:38	305.771	147,541
15:45:55	495.818	147,575
15:54:04	50.000	147,541
15:54:21	929.162	147,551
15:55:11	4.337	147,55
15:55:11	380	147,54
15:55:11	1.020	147,53
15:55:11	94.431	147,514
15:55:42	13.577	147,575
15:59:21	63.547	147,513
15:59:21	136.451	147,50
16:01:30	3.386.632	147,575
16:02:08	1	147,50
16:02:23	10.605	147,575
16:04:59	62.723	147,50
16:07:59	68.285.929	147,575
16:09:56	1.846	147,501
16:10:05	10.039	147,575
16:11:29	80.043	147,501
16:11:41	3.390.335	147,575
16:13:00	23.502.366	147,55
16:17:45	4.578.023	147,575
16:20:26	20	147,55

16:21:46	13.388.446	147,575
16:24:18	83.112	147,55
16:25:16	40.643.043	147,575
16:42:30	73.585	147,55
16:48:21	322	147,575
16:49:01	1.004.569	147,55
	P. Cierre	147,55
	954.480.165	147,583
	Inm.	c/a: 147,31
11:03:04	83.380	147,382
11:11:44	382.450	147,334
11:13:23	70.000	147,331
11:15:30	117.550	147,334
11:26:33	166.620	147,335
11:26:33	445.151	147,334
11:31:23	148.759	147,333
11:31:23	50.000	147,332
11:31:23	8.851.241	147,331
11:32:56	2.126.862	147,446
11:34:27	354.672	147,447
11:36:35	377.366	147,449
11:37:09	5.830	147,572
11:39:02	354.672	147,557
11:40:19	2.000.000	147,558
11:42:27	3.000	147,597
11:44:24	12	147,558
11:44:40	2.493.312	147,568
11:46:07	1.350.000	147,595
11:47:16	67.754	147,594
11:48:21	434.300	147,58
11:49:15	1.654.103	147,593
11:49:48	65.213	147,452
11:49:48	65.213	147,40
11:49:48	5.626	147,351
11:50:51	610.782	147,352
11:52:45	281.163	147,478
11:59:19	1.093.806	147,43
12:00:28	14.171.937	147,422
12:04:44	1.340	147,459
12:04:56	113.273	147,431
12:05:32	210.312	147,459
12:08:28	211.652	147,433
12:13:33	66.475	147,423
12:22:37	13.604.196	147,377
12:24:19	669.127	147,40
12:25:17	130.000	147,378
12:25:17	6.725	147,33
12:25:44	3.187.003	147,377
12:29:47	3.500	147,424
12:38:09	170.000	147,39
12:38:09	128.084	147,424
12:38:09	18.122	147,556
12:43:13	462.762	147,453
12:44:08	836.613	147,454
12:56:09	444.000	147,377
12:56:51	137.349	147,454
13:03:02	9	147,404
13:04:56	114.900	147,441
13:08:14	108.457	147,339
13:08:51	1.596.149	147,338
13:18:57	92.986	147,352
13:20:52	800.004	147,338
13:21:13	800.000	147,339
13:21:35	944.276	147,337
13:22:10	500.000	147,351
13:22:10	41.101	147,352
13:22:46	500.000	147,338
13:23:31	1.293.782	147,337
13:24:15	1.389.000	147,327
13:26:33	500.000	147,452
13:31:21	510.300	147,453
13:32:11	100.000	147,451
13:45:43	3.555.025	147,454
13:46:00	251.808	147,451
14:03:43	674.339	147,454
14:07:11	2.087.356	147,458
14:08:14	504	147,452
14:08:48	7.382	147,458
14:11:26	348.289	147,452
14:17:02	2.959.038	147,458
14:19:59	300.000	147,456
14:25:19	1.762.289	147,458
14:37:26	891.770	147,452
14:40:28	6.348.446	147,451
14:40:29	3.038.519	147,45
14:41:02	5.000.070	147,438
14:48:40	1.425.130	147,45
14:52:24	203.475	147,432
14:54:23	101.739	147,333
15:08:44	96.525	147,432
15:08:44	4.975	147,433
15:09:17	348.189	147,401
15:09:20	54.000	147,433
15:12:34	5.900.000	147,40
15:31:12	1.045.486	147,433
15:41:46	88.148	147,40
15:44:38	2.807.498	147,433
15:45:38	305.771	147,372
15:45:55	492.319	147,433
15:54:04	50.000	147,372
15:55:11	929.106	147,382
15:55:11	271.554	147,30
15:55:11	100.168	147,004
15:56:14	3.386.722	147,433
16:03:20	833.239	147,437
16:11:29	80.000	147,332
16:19:24	2.713.023	147,437
16:24:18	83.112	147,381
	P. Cierre	147,381
	116.067.285	147,419
	----------	
	n S31M5	
	24hs.	c/a: 122,75
11:00:14	1.641.000	122,70
11:02:16	522.601	122,988
11:03:11	17.351	122,808
11:03:11	477.399	122,949
11:03:11	214.601	122,95
11:03:16	1.204	122,808
11:03:25	4	122,948
11:03:30	4.368	122,949
11:03:33	14.183	122,947
11:03:38	321.564	122,95
11:03:57	859	122,808

11:04:07	40.617	122,95
11:04:13	656.102	122,808
11:04:13	201.384	122,95
11:04:13	450	122,808
11:04:13	1.592	122,95
11:04:13	206.607	122,808
11:04:13	1.048	122,95
11:04:14	154.204	122,808
11:04:14	400.000	122,95
11:04:21	4.000	122,949
11:04:21	1	122,808
11:04:21	98	122,949
11:04:21	75.000	122,808
11:04:21	9.231	122,949
11:04:31	470	122,808
11:04:31	23.279	122,949
11:04:36	100.000	122,809
11:07:03	52.900	122,84
11:07:04	680	122,90
11:07:54	11.569.347	122,84
11:10:09	81.185	122,871
11:10:20	17.586	122,841
11:10:53	2.000.000	122,88
11:12:06	56.842	122,879
11:13:14	455.716	122,88
11:14:37	204	122,84
11:14:47	37.620	122,875
11:15:28	17.586	122,877
11:15:28	200.000	122,879
11:15:28	307.232	122,88
11:15:30	1.295.339	122,84
11:15:37	1.237.052	122,88
11:15:37	1.256.707	122,90
11:16:13	106.653	122,93
11:16:57	706.198	122,90
11:17:13	576.863	122,93
11:18:40	340.846	122,929
11:20:58	29.811	122,928
11:20:58	874.189	122,929
11:21:37	7.701	122,927
11:21:37	20.995	122,929
11:21:43	21.658	122,90
11:22:04	17.768	122,929
11:25:14	400.000	122,90
11:25:43	100.000	122,91
11:25:43	12.224	122,929
11:25:55	10.700	122,91
11:26:02	481.503	122,90
11:26:05	925.138	122,91
11:26:22	371.875	122,929
11:29:37	2.025.969	122,855
11:29:54	160.042	122,854
11:29:54	7.974.031	122,855
11:30:50	501	122,926
11:30:58	214.189	122,85
11:31:13	88.236	122,926
11:32:23	2.071.305	122,91
11:32:50	2.244	122,924
11:33:24	1.358.863	122,851
11:35:17	104	122,92
11:35:32	13.733.963	122,85
11:36:39	7.014	122,92
11:36:42	33.979	122,851
11:36:42	3.966.021	122,85
11:38:03	29	122,90
11:38:24	1.365.896	122,85
11:39:34	270.128	122,90
11:40:06	50.000	122,85
11:40:35	1.271.430	122,90
11:41:11	3.476.019	122,85
11:42:19	130.756	122,90
11:42:40	4.069	122,85
11:42:41	40.000	122,90
11:43:11	4.008	122,899
11:43:17	1.732.819	122,85
11:46:17	89.540	122,899
11:46:17	1.944.634	122,90
11:46:22	2.076.799	122,85
11:46:45	15.974	122,883
11:46:45	834.026	122,884
11:47:03	5.316	122,881
11:47:03	1.096.701	122,882
11:47:27	1	122,894
11:47:57	66.045	122,851
11:48:24	69.272	122,894
11:48:24	1.975	122,895
11:48:24	9.060	122,90
11:49:23	200	122,89
11:49:23	1.866.526	122,851
11:49:23	979.059	122,85
11:49:25	69.273	122,851
11:49:25	23.592	122,85
11:50:15	61.360	122,899
11:50:42	813	122,851
11:50:42	576	122,85
11:50:43	60.547	122,853
11:50:43	1.327.979	122,85
11:51:13	20.601	122,895
11:53:19	36	122,852
11:54:05	6.985	122,895
11:56:36	5.233	122,851
11:58:18	249.978	122,895
11:59:48	200	122,852
12:00:29	1.727.914	122,895
12:03:04	1.195	122,896
12:03:33	802.816	122,90
12:03:38	38.703	122,93
12:04:33	3.843.681	122,90
12:05:31	867.598	122,93
12:06:39	315.232	122,959
12:07:42	815.200	122,94
12:07:42	684.768	122,959
12:07:42	1.500.032	122,97
12:08:00	48.858	122,90
12:08:23	1	122,95
12:08:26	196.006.230	122,90
12:08:58	5.260	122,896
12:08:58	1.137.800	122,851
12:08:58	44.097.716	122,85
12:11:01	81.332	122,95
12:11:37	17	122,949
12:12:39	17	122,852
12:12:39	315.200	122,851
12:13:40	275.403	122,939
12:16:11	40.000	122,91

12:16:47	135.440	122,861
12:16:56	36.312	122,91
12:18:20	4.065	122,861
12:20:48	162.720	122,91
12:24:00	63.231	122,899
12:25:13	34.114	122,861
12:26:09	1.938.671	122,899
12:28:44	2.577.991	122,90
12:29:56	23.370	122,91
12:30:32	200.000	122,87
12:32:57	3.376.930	122,89
12:35:04	1.617.000	122,91
12:36:35	12.333	122,89
12:37:40	1	122,908
12:37:40	810.056	122,89
12:39:43	2.195	122,908
12:39:43	11.038.388	122,91
12:41:33	1.500.000	122,94
12:41:43	3.685.220	122,945
12:41:43	200.003	122,949
12:41:43	358.394.647	122,95
12:42:42	600.000	122,891
12:43:01	13.202	122,948
12:44:17	270.471	122,891
12:45:27	198.000	122,948
12:47:29	10.851	122,897
12:47:33	188.798	122,948
12:48:07	281.322	122,947
12:48:21	10	122,94
12:48:46	898.000	122,903
12:50:02	996.577	122,94
12:54:10	104.198	122,921
12:56:33	1.106.335	122,94
12:57:05	914.224	122,95
12:58:15	19.200	122,948
12:58:36	174.000	122,91
13:00:40	980.800	122,939
13:00:40	1.100.000	122,94
13:00:40	5.935.232	122,95
13:01:01	803.570	122,939
13:01:22	85.100	122,91
13:02:29	84.800	122,93
13:02:31	3.237.603	122,95
13:03:37	70.927	122,93
13:03:37	29.633	122,91
13:04:17	812.003	122,911
13:07:38	4.361.559	122,95
13:08:42	15	122,911
13:09:39	8.376.922	122,95
13:11:36	1.187.982	122,911
13:12:15	45.779	122,944
13:12:18	2.773.146	122,945
13:12:18	733.076	122,95
13:12:55	941.034	122,948
13:17:56	740.363	122,95
13:18:05	2.004.640	122,946
13:19:46	976.040	122,949
13:21:42	40.000	122,91
13:23:24	70.514.610	122,939
13:26:15	2.665.297	122,94
13:29:20	81.339	122,939
13:29:28	919	122,92
13:29:50	64.000	122,938
13:29:51	1.000.000	122,921
13:30:01	64.000	122,92
13:30:02	1	122,937
13:30:17	1.221.727	122,92
13:30:58	2.346.847	122,937
13:32:40	6.527.416	122,92
13:32:53	1.000.000	122,922
13:32:53	7.315.631	122,921
13:33:14	806.451	122,92
13:33:58	255	122,94
13:34:51	100.939	122,938
13:35:26	234.235.637	122,92
13:36:06	40	122,918
13:36:24	23.267	122,91
13:36:24	20.000	122,87
13:36:24	123.129	122,862
13:36:24	230.000	122,861
13:36:24	24.418	122,86
13:36:24	2.012.722	122,85
13:36:34	2.323.129	122,917
13:36:48	12.020.581	122,918
13:39:22	5.589	122,92
13:41:38	9.600	122,928
13:42:32	1.246.161	122,918
13:45:07	20.000	122,854
13:46:05	864.716	122,861
13:46:48	276.380	122,92
13:47:36	160.000	122,861
13:47:37	7.027	122,917
13:47:45	58.597	122,861
13:49:42	312.301	122,92
13:50:08	1.595.657	122,861
13:50:30	402.700	122,92
13:52:09	16.273.393	122,90
13:52:56	237.047	122,861
13:52:56	34.999	122,86
13:52:56	527.954	122,853
13:53:08	4.121.357	122,90
13:55:17	499.436.419	122,92
14:05:38	33.600	122,94
14:06:43	50.000	122,92
14:06:51	84	122,939
14:07:42	148.216	122,92
14:09:06	1.049.412	122,939
14:10:37	43.050	122,93
14:11:12	193.203	122,939
14:11:12	30.811.368	122,94
14:13:30	1.038.568	122,947
14:13:31	15.993.875	122,95
14:18:32	120.000	122,94
14:20:15	581.465	122,95
14:21:41	104.366.052	122,94
14:23:18	24.525.016	122,95
14:24:10	1.432.351	122,94
14:25:39	202.956.199	122,95
14:27:43	2.097.245	122,94
14:28:18	60.010	122,95
14:30:06	50.372.271	122,94
14:32:12	282.350	122,93
14:32:12	2.000.000	122,921
14:32:12	821.784	122,92
14:32:19	2.291.979	122,94

14:35:51	8.160	122,93
14:38:19	40.000	122,901
14:38:19	1.044	122,90
14:38:54	24.108	122,93
14:41:41	1.651.423	122,939
14:42:27	10.668	122,90
14:42:41	31.212	122,92
14:43:01	96.017	122,91
14:43:41	24.968.788	122,92
14:45:08	348.577	122,939
14:45:17	1.318.049	122,94
14:50:41	295.579	122,939
14:50:41	5.413.885	122,92
14:51:01	6.070.034	122,94
14:52:16	10.569	122,93
14:52:16	3.189.431	122,94
14:52:30	10.111.418	122,92
14:52:52	500.000.000	122,94
14:53:00	88.411	122,92
14:54:40	1.507.057	122,93
14:55:40	421.040.420	122,92
14:55:56	345.760	122,93
14:57:22	55.712.000	122,912
15:03:23	266.703	122,91
15:03:35	2.000.000	122,911
15:03:35	25.775.328	122,912
15:03:57	812.569	122,93
15:05:11	76.294.194	122,912
15:06:58	33.048	122,92
15:09:13	447.093	122,912
15:09:15	294.640.000	122,92
15:12:00	13.200	122,912
15:12:07	2.318.613	122,92
15:12:55	90	122,912
15:13:23	400	122,92
15:13:58	94	122,912
15:14:20	203.357.939	122,92
15:15:38	200.000.000	122,939
15:15:41	211.419.720	122,94
15:18:18	2	122,95
15:20:06	57	122,94
15:20:40	349.468.161	122,95
15:21:14	500.000	122,951
15:22:37	500.000	122,96
15:22:37	289.349	122,97
15:22:57	3.686.000	122,989
15:23:07	360.233	122,97
15:23:55	500.000	122,988
15:24:05	364.570	122,989
15:24:05	13.602.609	123,00
15:26:09	1.219.512	122,97
15:26:47	2.705.186	123,00
15:27:08	730.000	122,97
15:27:35	35.626.072	123,00
15:27:59	200.100	123,099
15:28:56	647.644	123,10
15:31:05	2.424.942	123,30
15:31:52	27	123,179
15:32:31	280.727	123,30
15:34:04	7.185	123,29
15:34:10	2.397.644	123,183
15:34:10	17.105.050	123,182
15:34:14	6.233.413	123,15
15:34:17	73	123,103
15:34:17	98.429	123,102
15:34:17	5.855.068	123,10
15:34:37	744	123,093
15:34:37	11.138.853	123,00
15:34:44	193.869	123,001
15:34:44	89.886.922	123,00
15:34:50	9.344.066	122,97
15:37:08	9.200	123,00
15:37:22	557.801	122,95
15:39:13	248.036	122,93
15:39:21	47.256.281	122,95
15:42:15	1.333.315	122,999
15:45:45	156.402.905	123,00
15:54:26	666.688	122,999
15:57:05	1.216.567	122,961
15:58:27	4.084.378	122,96
15:59:08	666.688	122,961
15:59:21	549.879	122,96
15:59:44	3.507.104	123,00
16:01:39	199.256	123,093
16:05:26	37.645	123,01
16:05:51	16.644.050	123,215
16:08:15	27.965.743	123,30
16:08:23	2.000.000	123,153
16:08:25	5.071	123,30
16:09:05	200.683	123,153
16:09:21	290.214	123,29
16:10:05	5.056.015	123,152
16:10:07	212.391	123,29
16:10:31	562.727	123,15
16:10:45	4.327.589	123,29
16:10:50	325.980	123,288
16:11:56	2.000.000	123,20
16:13:53	125.980	123,101
16:13:53	104.020	123,10
16:15:32	8.000.000	123,101
16:15:39	4.038.250	123,20
16:15:59	60.436.209	123,15
16:18:24	54.775	123,101
16:19:24	23.947.008	123,15
16:25:55	500.000	123,05
16:26:38	400.000	123,139
16:28:28	4.055.789	123,14
16:28:30	702.852	123,139
16:28:46	782.520	123,052
16:28:46	126.211.615	123,05
16:28:46	417.546	123,03
16:28:46	2.978.975	123,02
16:28:47	41.022	123,137
16:28:52	15.780.328	123,00
16:29:42	8.038.976	123,05
16:29:59	285.033	122,951
16:30:07	1.041.022	122,952
16:30:07	1.114.967	122,951
16:30:26	369.480	123,05
16:31:09	57.243	122,951
16:31:26	4.411.518	123,05
16:33:40	500	122,951
16:33:41	848	123,05
16:34:18	500.000	123,049
16:34:18	681.130	123,05

VOLVER AL INICIO

16:34:58	32.139	122,951
16:35:12	80	123,05
16:35:20	5.056.199	122,951
16:36:53	5.102.766	123,05
16:40:32	1.000	123,00
16:40:48	9.668.036	123,05
16:43:08	10	123,00
16:43:26	1.015	123,05
16:43:46	1.257	123,00
16:44:13	800.000	123,05
16:46:06	10.000	123,00
16:46:45	20.000	123,02
16:46:45	42.121	123,00
16:48:10	63	123,05
16:48:42	278.432	123,01
16:49:39	1.665.284	123,00
16:50:43	1.000.000	122,951
16:51:15	359.001	123,00
16:53:36	50.000	122,93
16:53:52	16.568.909	123,00
16:54:06	107.700	122,93
16:54:06	192.300	122,925
16:54:07	72.154.799	123,00
	P. Cierre	123,00
	5.329.359.204	122,948
	Inm.	c/a: 122,749
11:02:16	522.601	122,87
11:03:30	241.784	122,83
11:03:35	14.126	122,829
11:03:35	2.406	122,83
11:04:14	36.777	122,731
11:04:14	8.016	122,829
11:04:21	590.688	122,731
11:08:30	81.706	122,73
11:10:09	100.405	122,731
11:10:09	81.185	122,753
11:10:09	102.053	122,829
11:11:25	249.204	122,731
11:13:56	82.027	122,73
11:14:57	600	122,757
11:15:38	400.000	122,759
11:17:29	11.795	122,812
11:20:08	30.379	122,81
11:20:41	49.089	122,76
11:24:07	35.404	122,81
11:25:55	837.800	122,792
11:26:27	424.437	122,76
11:31:13	406.111	122,808
11:31:39	494.739	122,77
11:33:24	400.000	122,752
11:33:24	10.000	122,75
11:34:36	40.700	122,78
11:35:48	20.307	122,80
11:38:37	20.307	122,752
11:38:37	100.610	122,75
11:42:41	7.257	122,781
11:42:46	824.603	122,73
11:46:22	7.257	122,712
11:46:22	248.498	122,71
11:46:22	1.744.245	122,709
11:46:27	25.397	122,73
11:49:22	491.323	122,75
11:49:22	331	122,749
11:49:22	5.675	122,73
11:49:22	468.088	122,71
11:49:22	1.222.404	122,709
11:49:22	2.445.585	122,67
11:49:22	449.000	122,50
11:49:22	808.449	121,84
11:49:23	400.000	122,709
11:50:10	40.000	122,78
11:50:28	60.547	122,781
11:50:42	1.313	122,71
11:50:42	1.388.687	122,709
11:55:22	7.372	122,777
11:57:38	400.000	122,711
11:57:38	5.000	122,71
11:58:48	808.789	122,776
12:00:54	316.058	122,777
12:01:38	2.544	122,72
12:02:50	9	122,754
12:03:12	7	122,776
12:03:28	1	122,755
12:03:35	42.921	122,76
12:04:19	1.640.000	122,77
12:05:18	1.840.000	122,759
12:06:47	2.537	122,811
12:06:47	38.463	122,841
12:08:00	357.079	122,76
12:08:00	48.858	122,759
12:08:23	1	122,832
12:13:52	322.298	122,819
12:15:59	9	122,79
12:18:40	92.592	122,791
12:24:00	63.231	122,777
12:29:03	3.153.276	122,758
12:29:03	2.503.615	122,756
12:37:40	1.700	122,75
12:38:21	79.200	122,756
12:38:57	322.298	122,757
12:38:57	3.919.101	122,756
12:41:33	397.091	122,818
12:45:27	400.000	122,825
12:45:27	198.000	122,826
12:46:29	53.277	122,82
12:48:07	360.000	122,826
12:50:14	191.369	122,818
12:51:10	400.000	122,781
12:54:10	56.191	122,78
12:54:10	104.198	122,777
13:00:06	125.000	122,768
13:01:01	506.081	122,796
13:01:01	837.938	122,795
13:02:29	84.800	122,788
13:03:14	809	122,826
13:04:16	612.000	122,768
13:09:28	387.712	122,825
13:10:06	1.400.000	122,826
13:11:37	2.298.841	122,77
13:12:36	8.067.826	122,80
13:12:55	403.200	122,802
13:13:31	78.001	122,805
13:15:59	399.759	122,804
13:17:56	2.213.313	122,805
13:19:46	1.152.520	122,807
13:21:42	40.000	122,766
13:22:49	55.876.348	122,798
13:26:15	500.000	122,818
13:28:48	25.480.897	122,777
13:39:22	8.157.058	122,776
13:50:08	1.422.917	122,768
13:50:08	59.000	122,756
13:50:08	200.000	122,731
13:50:08	1.470.010	122,721
13:50:08	1.635.657	122,717
13:51:30	51.610	122,776
14:03:59	47.732	122,79
14:07:42	1.221.587	122,791
14:07:42	758.441	122,79
14:07:42	115.762	122,776
14:13:29	440.000	122,828
14:13:29	16.760.000	122,829
14:16:52	574.960	122,832
14:21:59	8.000	122,83
14:21:59	31.230	122,811
14:25:43	814.199	122,83
14:26:08	20.000	122,832
14:26:56	1.015	122,81
14:27:43	368.770	122,811
14:27:43	8.985	122,81
14:27:43	597.245	122,799
14:28:18	60.010	122,832
14:32:19	610.639	122,822
14:38:31	40.000	122,80
14:38:57	24.088	122,812
14:41:58	4.376	122,821
14:42:41	31.212	122,802
14:45:47	282.715	122,821
14:55:56	321.760	122,812
14:57:05	7.328	122,802
14:57:22	203.583	122,80
14:57:22	75.387	122,799
14:57:22	250.197	122,798
14:58:49	403.419	122,79
15:02:08	3.620.331	122,794
15:04:59	812.000	122,812
15:12:29	918.612	122,794
15:18:01	12.233.429	122,799
15:27:08	730.000	122,829
15:27:20	10	122,869
15:28:56	116.303	122,939
15:30:38	1.000.416	123,00
15:30:38	2.000.000	123,10
15:31:57	81.341	123,178
15:34:14	6.150.368	123,10
15:34:14	83.045	123,041
15:34:40	80.356	122,939
15:34:40	813.735	122,93
15:34:44	102.029	122,922
15:37:22	410.043	122,869
15:37:22	147.747	122,86
15:52:16	196.516	122,872
15:54:33	40.992	122,82
15:54:33	485.867	122,881
15:54:33	4.281.450	122,82
15:55:53	162.759	122,881
15:59:44	482.365	122,882
16:05:03	46.288	122,977
16:05:21	107.987	123,00
16:08:09	963	123,074
16:08:09	200.100	123,10
16:08:09	683	123,18
16:08:09	598.254	123,20
16:08:25	5.071	123,184
16:11:08	325.698	123,173
16:15:40	8.000.000	123,00
16:16:26	1.000.941	123,035
16:18:15	2.346.528	123,20
16:18:15	200.000	123,38
16:18:15	513.472	123,39
16:19:00	3.481	123,00
16:22:19	4.495.992	123,035
16:30:00	1.565.040	123,00
	P. Cierre	123,00
	225.282.629	122,821

---

n SA24D

	24hs.	c/a: 96.500,00
11:03:11	108	96.500,00
11:03:11	11	95.500,00
11:16:25	100	96.010,00
11:17:04	125	96.000,00
11:17:48	265	95.500,00
11:27:20	97	97.000,00
11:53:18	580	95.500,00
12:23:55	220	96.990,00
12:23:55	403	97.000,00
13:22:41	615	95.990,00
13:28:24	30	95.520,00
13:28:24	123	95.510,00
14:53:34	21	96.250,00
14:54:03	1	96.200,00
15:01:40	79	96.250,00
15:24:26	6	96.300,00
15:53:34	70	97.200,00
16:24:46	215	96.450,00
16:27:12	100	97.000,00
16:27:12	430	97.200,00
16:27:12	100	97.490,00
16:27:12	20	97.500,00
16:27:12	238	98.000,00
	P. Cierre	98.000,00
	3.957	96.440,417
	Inm.	c/a: 95.800,00
13:09:25	61	97.000,00
13:28:23	230	95.000,00
13:56:43	9	97.000,00
15:20:07	100	95.000,00
	P. Cierre	95.000,00
	400	95.350,00

---

n SA5X

	24hs.	c/a: 101,30
16:02:31	1.200.000.000	101,60
	P. Cierre	101,60
	1.200.000.000	101,60

---

n SE5D

	24hs.	c/a: 0,124
16:15:11	10.000	0,122
	P. Cierre	0,122
	10.000	0,122

---

n SE5X

	24hs.	c/a: 147,467
14:13:57	600.000.000	147,487
14:47:30	1.656.000.000	147,60
15:52:40	2.862.500.000	147,55
15:54:01	2.862.500.000	148,45
	P. Cierre	148,00
	7.981.000.000	147,878
	Inm.	c/a: 147,334
14:13:27	600.000.000	147,35
14:47:26	1.656.000.000	147,454
	P. Cierre	147,454
	2.256.000.000	147,426

---

n SF5X

	24hs.	c/a: 130,05
14:20:49	69.000.000	130,364
14:35:38	663.341.084	130,168
	P. Cierre	130,168
	732.341.084	130,186
	Inm.	c/a: 130,39
14:20:42	69.000.000	130,239
15:16:51	70.754.717	128,154
	P. Cierre	128,154
	139.754.717	129,183

---

n SF5Y

	Inm.	c/a: 0,108
15:17:01	70.754.717	0,106
	P. Cierre	0,106
	70.754.717	0,106

---

n SF5Z

	24hs.	c/a: 0,106
14:35:44	663.341.084	0,106
	P. Cierre	0,106
	663.341.084	0,106

---

n SG5D

	Inm.	c/a: 0,084
11:00:58	10.000.000	0,084
11:01:37	1.000	0,082
11:01:58	1.000	0,08
11:02:17	2.500.000	0,078
11:02:30	7.500.000	0,076
11:50:49	486.940	0,084
11:51:11	29.173.710	0,085
11:52:03	2.504.044	0,084
11:52:55	3.530.680	0,085
11:53:46	4.854.509	0,084
	P. Cierre	0,084
	60.551.883	0,083

---

n SG5X

	24hs.	c/a: 102,65
14:03:15	3.000.000.000	102,90
15:10:36	1.280.000.000	102,95
15:16:20	10.000.000.000	102,90
15:31:53	1.500.000.000	102,85
16:21:42	600.000.000	103,05
16:41:43	2.000.000.000	103,00
16:48:23	15.768.455.000	103,50
16:49:00	15.768.455.000	103,46
	P. Cierre	103,451
	49.916.910.000	103,272

---

n SJ5D

	24hs.	c/a: 0,093
11:27:28	102	0,089
11:27:42	100	0,091
11:27:44	100	0,092
11:33:31	98	0,091
11:42:04	100	0,093
11:42:12	200	0,095
13:20:16	247.311	0,093
13:20:38	500	0,095
15:07:24	107	0,093
15:14:34	109	0,091
16:16:26	101	0,089
	P. Cierre	0,089
	248.828	0,093
	Inm.	c/a: 0,088
13:50:20	69.613	0,088
	P. Cierre	0,088
	69.613	0,088

---

n SJ5X

	24hs.	c/a: 105,50
15:38:09	750.000.000	105,50
16:16:52	500.000.000	103,25
16:19:30	1.200.000.000	105,50
	P. Cierre	104,838
	2.450.000.000	105,041
	Inm.	c/a: 105,40
14:06:17	172.413.793	106,488
15:16:11	26.333.333	106,749
	P. Cierre	106,749
	198.747.126	106,523

---

n SJ5Z

	Inm.	c/a: 0,084
14:06:44	198.747.126	0,087
	P. Cierre	0,087
	198.747.126	0,087

---

n SM5D

	24hs.	c/a: 0,11
16:13:57	32.642	0,109
	P. Cierre	0,109
	32.642	0,109
	Inm.	c/a: 0,096
12:21:57	575.428	0,098
12:22:23	200	0,096
16:26:32	32.642	0,097
	P. Cierre	0,097
	608.270	0,098

---

n SM5X

	24hs.	c/a: 122,75
15:02:22	582.000.000	122,935
15:56:38	1.800.000.000	122,95
	P. Cierre	122,95
	2.382.000.000	122,946
	Inm.	c/a: 122,601
15:02:15	582.000.000	122,812
	P. Cierre	122,812
	582.000.000	122,812

---

n SN4X

	24hs.	c/a: 125,031
14:12:46	500.000.000	125,066
16:34:07	470.000.000	125,15
16:34:58	1.030.000.000	125,20
16:43:10	500.000.000	125,50
16:49:40	245.000.000	125,20
	P. Cierre	125,401
	2.745.000.000	125,222
	Inm.	c/a: 124,90
14:12:23	500.000.000	124,95
	P. Cierre	124,95
	500.000.000	124,95

---

n SO4D

	24hs.	c/a: 0,106
11:05:58	1.552	0,107
11:12:49	200.000	0,108
11:16:30	170.462	0,109
11:17:23	998.448	0,107
11:18:06	645.657	0,106
16:54:16	20.000	0,107
	P. Cierre	0,107
	2.036.119	0,107
	Inm.	c/a: 0,106
11:00:30	297.855	0,107
11:09:29	91	0,106
11:14:00	998.535	0,107
11:22:55	18.089.977	0,106
12:48:51	97	0,107
12:54:27	94	0,106
13:36:14	97	0,107
13:36:29	3.604.030	0,106
15:07:11	4.616.452	0,107
15:48:24	94	0,106
	P. Cierre	0,106
	27.607.322	0,106

---

n SO4X

	24hs.	c/a: 129,10
16:51:10	3.000.000.000	129,22
	P. Cierre	129,22
	3.000.000.000	129,22

---

n SS5X

	24hs.	c/a: 102,75
14:20:39	2.000.000.000	102,615
14:43:43	1.600.000.000	102,295
15:10:28	1.738.000.000	102,294
15:38:38	1.700.000.000	102,05
	P. Cierre	102,05
	7.038.000.000	102,327
	Inm.	c/a: 102,084
13:57:51	2.000.000.000	102,50
14:42:45	1.600.000.000	102,20
15:10:32	1.738.000.000	102,19
	P. Cierre	102,19
	5.338.000.000	102,309

---

n SY5X

	24hs.	c/a: 101,692
12:41:49	500.000.000	101,895
13:00:55	547.452.625	101,892
	P. Cierre	101,892
	1.047.452.625	101,893
	Inm.	c/a: 103,942
12:41:55	1.047.452.625	101,80
13:30:40	819.348.837	104,146
13:31:04	517.202.529	104,04
13:32:16	208.832.558	105,178
13:33:07	819.348.837	103,716
13:33:31	552.046.859	103,615
13:33:42	517.202.529	103,445
13:38:23	201.655.172	104,487
13:39:07	552.046.859	104,21
13:39:20	201.655.172	105,183
13:40:20	208.832.558	104,49
14:35:36	359.549.024	103,716
14:44:49	544.585.918	103,615
15:08:53	359.549.024	104,232
15:09:14	544.585.918	104,295
15:34:19	287.797.674	103,802
15:52:58	287.797.674	104,146
15:53:04	116.705.698	101,808
16:20:19	116.705.698	102,48
	P. Cierre	102,48
	8.262.901.163	103,684

---

n SY5Y

	Inm.	c/a: 0,086
13:08:40	201.655.172	0,087
13:26:09	1.466.695.535	0,086
	P. Cierre	0,086
	1.668.350.707	0,086

---

n SY5Z

	Inm.	c/a: 0,086
13:08:33	208.832.558	0,086
13:09:05	1.613.835.306	0,085
	P. Cierre	0,085
	1.822.667.864	0,085

---

n T2V4

	24hs.	c/a: 96.580,00
11:13:33	229	96.200,00
11:15:21	18	96.650,00
11:43:23	7	96.640,00
11:56:12	9	96.630,00
12:04:11	1.000.000	96.610,00
12:23:00	10	96.550,00
12:27:01	990	96.600,00
12:27:10	16	96.550,00
12:35:27	362	96.450,00
12:58:23	3	96.600,00
13:01:51	150	96.500,00
13:05:36	100	96.460,00
13:15:17	5	96.600,00
13:22:18	195	96.590,00
13:29:28	55	96.500,00
13:57:11	437	96.590,00
14:28:47	74.260	96.520,00
14:37:04	280	96.590,00
14:37:04	1.000.000	96.600,00
14:38:22	1.500	96.610,00
14:38:52	935	96.560,00
14:39:07	42	96.640,00
14:58:27	39	96.700,00
16:23:21	249.065	96.560,00
16:23:21	750.935	96.550,00
16:30:36	10	96.500,00
	P. Cierre	96.500,00
	3.079.652	96.585,824
	Inm.	c/a: 96.650,00
11:15:20	1.000	97.990,00
11:15:21	18	98.170,00
11:56:12	4	96.540,00
12:44:29	152	96.330,00
13:15:17	5	96.510,00
13:22:18	195	96.500,00
13:22:18	314	98.000,00
13:29:28	30	96.380,00
14:05:57	6	96.500,00
	P. Cierre	96.500,00
	1.724	97.637,952

---

n T2X5

	24hs.	c/a: 568,10
11:00:26	370.100	570,00
11:03:11	4.704	570,10
11:03:12	5.175	571,80
11:03:26	84.282	570,10
11:03:57	278	570,00
11:03:59	166	570,10
11:04:03	10.812	570,00
11:04:14	20.514	570,10
11:04:28	69.377	570,00
11:04:37	91.712	570,10
11:05:28	1.000.000	570,00
11:06:21	57.262	570,10
11:06:21	64.825	571,90
11:06:21	1.212	572,00
11:06:21	3	572,10
11:06:21	3	572,20
11:06:21	3	572,30
11:06:21	78.882	578,20
11:06:32	78.825	570,10
11:06:32	119.659	570,00
11:10:28	66.000	565,30
11:11:54	2	569,90
11:12:00	463	565,40
11:12:27	5.270	569,90
11:13:04	17.964	565,40
11:13:17	99	569,90
11:14:28	1.000	569,80
11:15:16	3.429	569,90
11:16:35	379	569,80
11:16:42	1.000	566,00
11:17:11	14.217	566,10
11:18:07	1.000	569,70
11:18:07	63.935	569,80
11:18:07	19.000	569,90
11:18:07	90.705	570,00
11:19:06	23.712	566,10
11:19:22	40	569,80
11:19:40	4.525	566,10
11:19:53	315	569,50
11:20:01	537.450	566,10
11:20:46	163.281	567,50
11:21:28	1.782	569,40
11:23:20	174.048	567,60
11:23:22	2.000	569,30
11:25:13	69.652	567,60
11:25:35	44.455	568,00
11:25:48	8.829	569,20
11:26:42	12.730	568,00
11:27:19	59.293	568,50
11:31:21	850	568,00
11:32:51	17.091	568,40
11:34:11	15.446	568,00
11:34:15	5.401	568,40
11:35:44	93.874	568,20
11:37:00	562.693	568,00
11:38:40	10.000	568,10
11:39:46	865.501	568,20
11:41:01	2.283	568,10
11:41:05	26.398	568,00
11:42:02	6.600	568,10
11:44:57	240.000	568,00
11:44:59	9.919	568,10
11:45:01	40.000	568,20
11:45:03	2	568,00
11:45:20	5.468	568,20
11:45:31	781	568,10
11:46:49	87.499	568,00
11:46:51	19.219	568,10
11:46:54	1.000	568,20
11:47:37	237.820	568,00
11:48:22	10.000	568,10
11:49:19	26.509	568,20
11:49:53	272.338	568,00
11:49:58	10.193	568,20
11:51:10	15	568,00
11:51:19	53.195	568,20
11:51:49	2.313	568,00
11:53:47	91.074	568,20
11:55:02	45.336	568,10
11:56:20	1	568,00
11:56:44	41.395	568,10
11:58:14	10.000	568,00
11:58:57	845	568,10
11:59:33	65	568,00

VOLVER AL INICIO

11:59:40	8.725.610	568,10
12:01:22	100	568,00
12:02:43	140.967	568,10
12:04:46	306.887	568,00
12:05:00	9.025.740	568,10
12:05:44	7.116.168	568,00
12:10:53	200.000	567,70
12:10:53	10.000	567,60
12:11:07	200	568,00
12:11:30	15.000	567,60
12:11:48	327.852	567,90
12:18:09	3.500	567,70
12:18:46	1.000	567,80
12:21:00	108.626	567,90
12:28:23	100	567,70
12:28:47	310.782	567,90
12:31:44	40.552	567,70
12:31:44	175.000	567,60
12:31:44	2.005.000	567,50
12:31:44	4.405	567,40
12:31:54	140.000	567,00
12:32:11	25	567,30
12:32:28	1.377	567,00
12:33:11	4.650.042	567,30
12:33:13	103	567,00
12:35:18	42.470	567,80
12:41:57	857	567,20
12:42:08	1.000	567,80
12:42:19	73.682	567,20
12:43:07	149.885	567,10
12:43:07	22.232	567,00
12:45:39	500	567,70
12:47:40	38	567,50
12:48:28	1.000	567,40
12:48:28	16.328	567,50
12:49:33	639	567,20
12:58:44	6.000	567,10
12:58:50	5.000	567,20
12:59:14	102.003	567,10
13:02:46	328.444	567,20
13:04:31	10.000	567,10
13:05:50	125	567,20
13:06:23	1.000	567,10
13:06:33	2.331.379	567,20
13:08:42	36.660	567,10
13:08:42	663.340	567,00
13:09:09	2.785	567,20
13:09:57	200.008	567,00
13:10:14	50	567,20
13:11:24	352.440	567,00
13:11:24	426.758	566,20
13:12:23	140.000	567,00
13:12:51	299	566,70
13:13:23	427.057	567,10
13:16:54	320.361	567,20
13:17:20	84.378	567,10
13:21:56	15.000.000	567,00
13:27:30	1.894	566,80
13:27:51	94.824	566,50
13:28:41	2	566,90
13:28:41	818	567,00
13:28:48	11.098	566,50
13:29:01	41	566,80
13:30:59	105.879	566,90
13:31:23	8.673	567,00
13:31:44	37.144	566,60
13:34:54	7.957	566,90
13:34:54	36.142	567,00
13:35:25	25.187	566,90
13:35:34	22.279	567,00
13:36:14	40.000.000	566,90
13:41:41	50.380.479	567,00
13:48:04	1.615.526	566,60
13:48:45	140.000	566,90
13:52:30	8.900	566,60
13:52:44	3.900	566,90
13:53:17	109.674	567,00
13:58:33	82	566,60
14:00:01	82	566,90
14:00:37	12.286.445	566,70
14:02:01	9.464.628	567,00
14:02:11	50	567,10
14:02:18	15.538.372	567,00
14:03:26	866	567,10
14:06:15	5.000.000	567,00
14:06:25	17.547	567,10
14:08:09	35.000.000	567,00
14:08:15	111	567,10
14:08:17	26.723.104	567,00
14:09:14	100.497	567,10
14:12:34	18.200.643	567,00
14:26:39	1.000	566,90
14:26:39	2.136	566,80
14:26:43	2.136	566,90
14:26:43	184.999	567,00
14:32:53	2.554.764	566,70
14:33:25	3.791	567,00
14:33:29	7.586.236	566,70
14:34:26	1.068.226	566,60
14:34:39	252.428	566,70
14:34:45	2.400.060	566,60
14:35:25	19.360	566,90
14:38:26	300	566,60
14:39:44	25	566,90
14:43:10	19	566,60
14:43:32	120.615	566,90
14:43:32	25.505.975	567,00
14:45:45	60	566,60
14:45:57	110.820	567,00
14:47:36	98	566,60
14:51:16	99.217	566,80
14:54:09	96.880	566,90
14:57:29	14.186	566,80
14:58:23	36.142	566,90
15:00:39	6.000	566,80
15:02:06	10.881	566,90
15:02:15	36.592	566,80
15:02:26	395	566,90
15:02:40	9.274	566,80
15:03:25	72	566,90
15:03:50	334.731	566,80
15:04:25	963.316	566,60
15:09:18	1.078	566,70
15:11:30	74.457	566,60
15:13:00	52.490.428	566,70

15:24:20	21.276	566,80
15:26:37	49.000	566,70
15:26:42	4.888.057	567,00
15:27:11	119.776	566,70
15:27:11	34.627.888	566,60
15:27:42	135.000	567,00
15:27:44	10.000.000	566,60
15:28:05	5.328	567,00
15:28:08	1.865.576	566,60
15:28:30	38.383.386	566,50
15:30:46	146	566,60
15:31:47	172	566,50
15:32:14	18.135.278	566,60
15:35:49	1.092.227	566,50
15:35:53	140.000	566,90
15:36:20	96.720	567,00
15:37:29	2.144	566,60
15:38:24	100	566,90
15:38:38	10.000	566,70
15:38:42	2.044	566,90
15:38:42	2.956	567,00
15:39:30	2.956.585	566,70
15:39:48	15.000.000	566,60
15:39:50	2	566,70
15:40:53	108.758	566,50
15:41:07	19.859.998	566,70
15:41:55	1.913	566,50
15:42:11	140.443	566,90
15:46:22	27.411.834	566,70
15:47:55	458.091	566,90
15:52:01	5.816.711	566,70
15:52:53	5.000.000	566,60
15:52:58	10.426.224	566,50
15:53:12	1.241	566,40
15:54:13	9.178.327	566,70
16:00:38	141.244	566,60
16:00:38	207.467	566,70
16:01:04	1.420	566,40
16:01:32	8.823	566,70
16:04:56	1.000	566,60
16:06:30	927	566,70
16:10:02	3	566,60
16:10:02	20.018.465	566,70
16:14:38	9.500	566,80
16:14:43	100.000	566,70
16:15:08	6.125.110	566,80
16:15:19	7.217.950	566,70
16:20:23	7.339	566,50
16:20:23	140.000	566,40
16:20:23	44.950	566,30
16:21:12	125	566,70
16:25:26	200	566,40
16:26:06	6.241	566,70
16:30:32	1.000	566,40
16:30:32	52.435	566,30
16:32:18	32.095	566,40
16:32:20	1.000	566,50
16:32:25	5.236.987	566,60
16:33:17	32.095	566,50
16:33:17	729.865	566,60
16:33:37	206.944	566,40
16:35:15	5.267.705	566,30
16:35:20	66.905	566,50
16:35:47	4.003.288	566,60
16:41:06	79.624	566,40
16:42:28	75	566,50
16:44:18	20	566,40
16:44:22	113	566,50
16:47:34	20.000	566,40
16:47:48	49.436	566,50
16:48:11	20.174.652	566,60
16:49:26	229.862	566,70
16:49:44	7.320	566,60
16:50:45	2.700	566,40
16:50:45	73.527	566,70
16:51:30	27.000.183	566,30
16:51:51	100.000	566,70
16:52:54	2.270.044	566,30
16:55:07	49.468	566,70
	P. Cierre	566,70
	674.889.596	566,833
	lnm.	c/a: 567,70
11:00:26	100	566,70
11:00:26	290.000	568,00
11:05:28	1.000.000	569,30
11:06:32	20.000	569,50
11:10:28	70.000	564,60
11:13:02	53	569,40
11:17:19	13.950	565,40
11:17:19	17	565,20
11:17:19	38.635	565,00
11:19:06	23.712	565,40
11:20:55	163.240	566,80
11:23:17	44.000	568,70
11:23:50	1.154	568,80
11:23:50	462.482	569,20
11:31:35	600	567,90
11:35:44	87.612	567,70
11:42:02	16.519	567,60
11:45:01	40.000	567,70
11:45:31	20.081	567,60
11:51:34	140.918	567,70
11:55:02	76.631	567,60
11:58:18	3.524	567,50
11:58:18	9.476	567,40
11:58:57	845	567,60
12:07:58	14	567,50
12:08:47	9.189	567,40
12:18:09	3.500	567,00
12:21:05	39.202	567,10
12:24:19	1.734	567,30
12:27:08	140.630	567,10
12:31:54	140.266	566,30
12:35:18	32.470	567,30
12:42:19	22.682	566,50
12:42:19	4.017	566,30
12:42:19	1	564,00
12:42:19	75.000	558,50
12:42:19	190.000	548,10
12:42:19	223.100	541,00
13:27:51	2	553,10
13:31:16	3	567,10
13:32:39	25.186	565,70
13:35:25	171.132	567,10

13:39:24	137	567,00
13:42:51	20.000	566,10
13:45:49	299.458	566,00
13:52:30	8.900	565,70
14:27:25	137	566,10
14:38:02	11.000	566,00
14:39:42	50.751	565,70
14:51:16	99.044	566,00
15:03:50	667.487	566,10
15:17:03	120.006	566,20
15:24:45	21.224	566,30
15:24:45	28.776	567,00
15:26:37	50.000	566,00
15:27:05	521	566,40
15:31:25	23	566,10
15:34:16	521	566,00
15:35:49	1.000	565,90
15:35:49	37.652	565,70
15:35:49	1.020	565,10
15:35:49	3	565,00
15:35:49	4.020	564,90
15:35:49	40	564,80
15:35:49	100	564,60
15:35:49	855.644	564,00
15:38:38	10.000	566,00
15:45:38	45	566,30
16:06:30	24.927	566,00
16:06:30	927	566,10
16:06:30	68.780	569,10
	P. Cierre	569,10
	5.983.820	565,287
	----------	
	n T2X5D	
	lnm.	c/a: 0,421
15:03:02	240.984	0,48
	P. Cierre	0,48
	240.984	0,48
	----------	
	n T2X5X	
	24hs.	c/a: 568,75
14:08:35	282.380.000	567,50
14:12:35	310.000.000	568,636
	P. Cierre	568,094
	592.380.000	568,094
	lnm.	c/a: 566,00
13:57:19	310.000.000	568,00
	P. Cierre	568,00
	310.000.000	568,00
	----------	
	n T4X4	
	24hs.	c/a: 574,60
11:00:14	30.425	574,60
11:00:14	5.160	574,80
11:03:16	78.568	574,60
11:03:16	3	574,50
11:03:16	23	574,40
11:03:16	597	574,00
11:03:16	54.387	571,70
11:03:19	6.000	574,80
11:03:19	1.616	576,00
11:03:26	58.850	575,90
11:03:39	16.341	576,00
11:03:41	5.064	575,90
11:03:59	2.950	574,00
11:04:08	85	575,90
11:04:10	4.130	574,00
11:04:17	11.123	575,90
11:04:17	6.000	574,00
11:04:17	4.601	571,90
11:04:17	122.438	575,90
11:04:25	280	571,90
11:04:25	36.082	575,90
11:04:42	58.075	572,00
11:04:42	85.910	571,90
11:10:07	1.150	575,60
11:10:19	1.880	575,00
11:12:21	25.101	572,20
11:12:21	4.124	572,10
11:12:21	87	571,60
11:12:21	34	571,50
11:12:21	3	571,40
11:12:21	3	571,00
11:12:21	31.141	568,20
11:12:56	755	574,90
11:13:59	3	574,00
11:15:56	39.233	568,30
11:17:05	454	574,20
11:19:18	129.903	574,00
11:20:07	86.000	574,20
11:24:18	20.413	574,70
11:24:18	14.217	574,90
11:24:29	5	574,80
11:24:58	10	574,90
11:25:07	11.952	574,30
11:26:22	76	575,10
11:26:40	173	575,60
11:27:12	800	575,20
11:27:12	10.647	575,30
11:27:17	70	575,70
11:27:44	4	575,00
11:28:19	9.083	575,10
11:28:23	983	575,50
11:28:30	4	575,10
11:28:30	5.101	575,50
11:28:41	3	575,20
11:28:56	48.369	575,00
11:30:11	147	574,40
11:31:24	145	575,50
11:31:47	8.438	574,40
11:32:11	14.552	575,50
11:35:16	27.499	574,40
11:35:16	3.002.745	574,30
11:35:22	8.099.626	574,20
11:35:48	27.110	575,50
11:36:12	2.248	574,30
11:37:18	150	574,40
11:38:43	19.365	575,60
11:40:06	3	575,30
11:40:06	203	575,40
11:40:26	19.747	575,20
11:40:37	696	575,00
11:41:47	3	575,50
11:41:47	315	575,60
11:44:44	3	575,30

11:45:03	1.156	575,40
11:47:42	22.373	575,00
11:49:08	12	575,40
11:49:21	287	575,00
11:50:45	2.750	575,40
11:51:10	342	575,00
11:52:47	23	575,40
11:53:09	445	575,00
11:56:39	4.940	575,40
11:56:48	503	575,00
11:57:04	19	575,40
11:57:36	223	575,00
11:58:12	50	575,40
11:58:47	113	575,00
11:58:53	33.354	575,20
11:59:19	98	575,00
11:59:33	189.339	575,20
12:00:00	97	575,00
12:00:21	10.082	575,20
12:00:35	105	575,00
12:00:36	3.146	575,20
12:01:12	204	575,00
12:02:28	187	575,20
12:04:08	340	575,00
12:05:23	10.107	575,20
12:05:32	18.248	575,00
12:06:09	350	575,20
12:06:45	19.491	575,00
12:06:47	17	574,40
12:06:49	2.129	575,20
12:09:51	1	574,40
12:14:15	18	575,10
12:14:15	282	575,20
12:15:52	150	575,10
12:16:05	10.032	575,20
12:16:28	61.015	574,80
12:17:47	855	575,20
12:19:02	16.700	575,00
12:20:11	607	574,80
12:20:29	43.100	575,00
12:22:42	68	575,20
12:23:27	1.111	574,90
12:24:05	162.335	575,20
12:26:38	1.810	574,90
12:28:34	20	575,10
12:29:24	11.000	574,90
12:30:46	888	575,10
12:34:38	34	575,20
12:34:48	147.766	574,90
12:37:40	1.000	574,80
12:39:44	66.556	574,90
12:40:05	17.281	575,10
12:41:29	106.464	575,00
12:45:06	15.456	574,80
12:47:22	30.246	575,00
12:48:36	3.148.716	574,80
12:49:37	873.171	575,00
12:50:22	1.901.771	575,20
12:53:53	2.000.239	574,80
12:54:29	3.421	575,20
12:54:47	27.364	574,80
12:57:09	2.076.049	575,20
13:02:44	260.960	574,80
13:06:53	160.832	575,20
13:09:03	300	574,80
13:09:06	147.903	575,20
13:14:43	35.393	574,80
13:15:39	3.443	575,20
13:17:41	10.082	574,80
13:19:11	10.304	575,20
13:20:59	197.868	574,80
13:22:36	13.087	575,20
13:26:23	6.733	574,80
13:26:28	22.178	575,20
13:29:01	822.415	574,80
13:30:08	98.183	575,20
13:34:17	1.593	574,80
13:38:37	10.082	575,20
13:39:36	6.695	574,80
13:44:12	86	575,20
13:49:16	28.724	575,10
13:53:29	849	574,80
14:02:18	34.582	575,10
14:04:47	136	575,00
14:04:57	50.446	574,80
14:05:10	42	575,00
14:06:29	1.000	574,80
14:10:14	31.522	575,00
14:10:15	5.652	575,10
14:10:54	29.445	574,80
14:10:54	105.894	575,10
14:11:05	241.191	575,20
14:17:47	38.000	574,90
14:18:27	120.408	575,20
14:27:12	20.000.000	575,00
14:28:10	19.371	575,20
14:28:26	28.000.000	575,00
14:31:04	583.014	575,10
14:31:24	179.941	575,00
14:31:41	4.416.986	575,10
14:31:50	113.999	575,00
14:31:57	30.000.468	575,10
14:34:40	197	575,00
14:37:20	29.868	575,10
14:39:35	1.290.698	575,00
14:40:34	207	575,10
14:41:47	30.113	575,00
14:43:48	350	575,10
14:43:57	3.364.468	575,00
14:43:57	52.666	575,10
14:44:32	10.080	575,00
14:44:32	89	575,10
14:46:36	25.010.504	575,00
14:47:58	19.923.440	575,10
14:48:16	515.201.362	575,20
14:49:21	8.585	575,30
14:49:53	50.316.436	575,20
14:52:54	10.082	575,30
14:53:26	77.342.106	575,20
15:00:01	6.956	575,00
15:00:46	19.366	575,20
15:00:52	42.385	575,00
15:01:07	22.638.618	575,20
15:05:00	2	575,30
15:06:07	15.976.755	575,20

15:11:42	707.586	575,10
15:14:37	147.291	575,00
15:17:16	3.000	575,10
15:18:42	50.000.000	575,00
15:19:10	1.488.282	575,10
15:22:22	10.254	575,20
15:25:31	902	575,00
15:26:02	44.322	575,20
15:29:32	102	575,00
15:29:38	8	575,20
15:29:58	613	575,00
15:30:31	12.361	575,20
15:34:46	713	575,00
15:36:03	32.138	575,20
15:40:23	67.011	575,00
15:41:39	26	575,10
15:41:56	233.954.704	575,00
15:42:08	36.604	575,10
15:42:15	60.000	575,20
15:42:15	4.203	575,30
15:45:15	52.293	575,10
15:46:02	5.755	575,30
15:49:32	7.965	575,10
15:49:32	6.783	575,00
15:49:32	307	575,30
15:53:12	11.000	575,00
15:55:06	34.285	575,30
15:55:57	10.081	575,00
15:59:07	3.097.841	575,30
16:00:30	185	575,00
16:01:28	12.217.941	575,30
16:20:57	27.003.219	575,00
16:24:19	389.024	575,30
16:34:20	18.848	575,00
16:35:38	60.492	575,30
16:36:43	122.325	575,00
16:38:57	73.003	575,30
16:43:59	760	575,00
16:50:12	250.000	575,30
16:50:12	43.616	575,00
	P. Cierre	575,00
	1.170.353.715	575,117
	lnm.	c/a: 574,10
11:00:14	10	575,00
11:01:41	5.136	574,30
11:03:26	1.712	575,40
11:03:30	1.968	575,30
11:04:10	25	573,30
11:04:17	6.032	575,30
11:04:17	8.522	575,40
11:12:56	427	574,40
11:19:04	170	573,70
11:19:14	320	573,40
11:24:58	983	573,70
11:28:19	983	574,50
11:28:19	9.083	574,60
11:28:19	15.645	575,80
11:28:41	3	574,70
11:28:41	17.076	575,80
11:32:27	8.800	573,80
11:40:26	27.564	574,70
11:40:26	58.125	576,20
11:43:31	8.000	574,50
11:49:54	5.000	574,40
12:05:23	10.107	574,70
12:06:45	45.574	574,40
12:06:45	19.491	574,30
12:06:45	17	574,10
12:06:45	1.784	573,60
12:19:02	48.850	574,50
12:34:38	34	574,70
12:34:48	25.671	574,50
12:39:44	66.556	574,40
12:41:29	106.464	574,50
12:54:20	239	574,10
12:57:41	8.000	574,60
13:12:25	26.290	574,50
13:12:25	144.854	574,70
13:14:43	36.392	574,10
13:16:34	3.425	574,70
13:19:45	157.461	574,10
13:53:28	8.000	574,50
13:53:28	26.915	574,60
13:53:29	800	574,10
14:10:15	599.903	574,60
14:42:29	34.978	574,40
14:44:11	51.361	574,60
14:50:17	316.299	574,50
14:54:31	8.800	574,60
15:01:47	400.003	574,70
15:01:47	3	574,80
15:01:47	2	574,90
15:01:47	20.000	575,00
15:01:47	1.397.154	576,00
15:01:47	221.881	578,90
15:01:47	70.000	579,00
15:01:47	90.000	579,90
15:01:47	19.451	580,00
15:01:47	52.640	581,50
15:01:47	440.000	581,80
15:01:47	190.000	584,90
15:01:47	218.842	595,00
15:04:09	2	578,00
15:06:07	19.180	574,50
15:11:59	52.640	574,60
15:20:17	17.345	574,40
15:20:36	14.000	574,30
15:21:46	458.224	574,40
15:27:02	41.859	574,70
15:59:07	28.185	574,80
	P. Cierre	574,80
	5.675.260	577,009
	----------	
	n T4X4D	
	24hs.	c/a: 0,471
12:54:30	50	0,465
12:54:58	100	0,452
13:33:50	4.476	0,465
13:34:21	100	0,452
13:35:54	10.000	0,465
13:36:07	103.099	0,452
16:35:39	5.000	0,465
	P. Cierre	0,465
	122.825	0,454

VOLVER AL INICIO

	Inm.	c/a: 0,471
14:37:47	11.237	0,485
14:38:13	100	0,471
15:20:35	14.000	0,47
	P. Cierre	0,47
	25.337	0,477

n T4X4X

	24hs.	c/a: 574,40
14:21:30	21.000.000	574,642
14:56:34	77.000.000	574,95
	P. Cierre	574,95
	98.000.000	574,884
	Inm.	c/a: 573,65
13:28:48	95.786.103	572,248
13:39:51	95.786.103	571,316
14:21:05	21.000.000	574,092
	P. Cierre	574,092
	212.572.206	572,01

n T4X4Z

	Inm.	c/a: 0,462
13:22:11	95.786.103	0,466
	P. Cierre	0,466
	95.786.103	0,466

n T5X4

	24hs.	c/a: 466,25
11:03:12	1.212	464,00
11:04:03	13.062	460,15
11:04:16	290.202	464,00
11:12:27	2.319	470,00
11:19:15	6.212	476,60
11:29:39	5.165	470,00
11:30:35	878	475,55
11:31:30	118.156	470,00
11:38:38	50.000	466,55
11:38:38	2.000	466,65
11:38:39	48.000	466,55
11:50:37	10.645	469,70
12:15:49	209	468,50
12:18:37	76.807	468,00
12:23:45	243.483	468,30
12:30:21	255.000	467,10
12:30:21	54.745.000	467,00
12:35:48	25.000.000	466,75
12:35:59	49.709.798	466,60
12:36:35	25.279	466,50
12:38:19	43.391	466,25
13:07:41	58.200	466,50
13:17:54	100.000.000	467,20
13:23:03	20.000	467,35
13:23:03	87.469	467,40
13:37:55	44.898.409	466,55
13:38:07	5	466,30
13:38:33	17.931.305	466,55
13:51:53	4.097	467,00
13:55:33	32.000	466,55
14:00:17	80.050	467,10
14:12:38	22.036.695	466,55
14:19:35	15.920	466,95
14:37:06	75.953	466,55
14:37:06	11.891.231	466,50
14:43:25	15.920	466,55
14:43:25	32.234.573	466,50
15:05:28	10.000	466,95
15:14:06	909.796	466,50
15:15:02	390.383	466,35
15:15:28	22.000	466,40
15:15:35	19.609.617	466,35
15:15:35	52.104.229	466,30
15:18:09	3.357	466,75
15:28:53	43.364.358	466,80
15:32:39	29.126	466,30
15:40:34	2	466,90
15:42:02	6.884.490	466,30
15:49:58	362.000	466,90
15:53:54	15.986.180	466,30
15:56:37	213.172	466,95
16:12:19	29.944.535	466,30
16:27:35	26	466,95
16:33:01	36.800.000	466,30
16:55:54	325.000	466,40
	P. Cierre	466,40
	566.986.916	466,668
	Inm.	c/a: 467,00
11:38:38	100.000	466,00
13:26:07	44.325	467,00
13:55:33	32.000	465,95
14:00:17	50.000	466,70
14:00:17	30.050	469,00
15:05:28	10.000	466,55
15:32:39	29.126	465,75
	P. Cierre	465,75
	295.501	466,562

n TC25P

	24hs.	c/a: 5.109,00
11:04:21	3	5.080,00
11:17:33	73	5.100,00
12:01:57	3.912	5.194,00
13:07:06	9.704	5.120,00
13:12:02	1.568	5.110,00
13:48:55	3.848	5.100,00
14:59:01	4.438	5.110,00
15:06:00	58	5.120,00
15:14:20	534	5.095,00
15:27:12	17.405	5.120,00
16:28:45	3	5.160,00
16:39:21	3	5.110,00
16:39:21	2.881	5.096,00
	P. Cierre	5.096,00
	44.430	5.121,541
	Inm.	c/a: 4.947,00
14:23:05	2.833	4.983,00
	P. Cierre	4.983,00
	2.833	4.983,00

n TC25X

	24hs.	c/a: 5.105,673
14:22:34	47.200.000	5.155,757
	P. Cierre	5.155,757
	47.200.000	5.155,757
	Inm.	c/a: 5.100,00
13:56:33	47.200.000	5.150,00
	P. Cierre	5.150,00
	47.200.000	5.150,00

n TDE25

	24hs.	c/a: 117.630,00
11:00:10	189	118.250,00
11:46:50	33	116.210,00
11:47:49	4.126	118.230,00
12:12:28	164	116.310,00
13:02:25	92	118.210,00
13:41:45	3.634	117.800,00
14:15:31	3.893	117.600,00
14:18:12	154	117.500,00
14:36:55	11	117.600,00
15:04:07	5.218	117.500,00
15:04:41	2	117.640,00
15:21:16	11.618	117.500,00
16:30:46	70	117.600,00
16:30:46	11.742	117.640,00
16:39:08	5.042	117.700,00
16:43:26	169	117.390,00
16:43:26	88	117.260,00
16:43:26	18.401	117.250,00
	P. Cierre	117.250,00
	64.573	117.537,582
	Inm.	c/a: 117.520,00
11:10:50	42	118.140,00
16:13:05	844	117.360,00
	P. Cierre	117.360,00
	886	117.396,975

n TG25

	24hs.	c/a: 481,95
16:48:33	100	490,00
	P. Cierre	490,00
	100	490,00

n TO26

	24hs.	c/a: 73,20
11:01:52	13.698	73,00
11:01:52	19.844	72,50
11:04:21	487	72,52
11:06:27	100.000	73,18
11:10:02	900.999	73,20
11:11:09	10	72,61
11:11:12	800	72,63
11:11:51	138	73,20
11:13:23	1	72,61
11:14:17	618.862	73,20
11:18:23	1.000	74,35
11:18:42	1.087	73,15
11:20:44	73.487	74,35
11:37:50	500	73,15
11:41:09	195.164	74,35
11:41:50	20.000	73,15
11:41:50	198.702	72,60
11:41:50	19.143	72,50
11:41:50	174	72,45
11:41:50	31.934	72,41
11:41:50	159.451	72,40
11:41:51	201.587	74,34
11:43:40	9.871	72,51
11:47:22	9.871	73,90
11:50:45	182	74,33
11:53:15	211.516	74,30
11:55:35	1.588	73,90
11:56:24	1.566.221	74,30
12:00:52	7.198	74,29
12:02:52	28.099	73,90
12:03:07	36	74,29
12:12:41	900	74,28
12:15:01	1.330	73,90
12:19:08	933	74,28
12:22:03	1.065.166	74,27
12:29:24	26	74,25
12:32:21	382.359	74,24
12:34:52	179.112	73,90
12:34:52	207.333	72,51
12:37:07	180.000	72,54
12:37:07	620.000	72,53
12:38:57	3	74,22
12:39:55	1	72,61
12:41:20	32.702	73,22
12:41:20	1	72,61
12:42:47	56.429	74,20
12:54:00	19	72,62
12:58:01	21.539	72,64
13:02:32	2	74,20
13:02:47	91.123	74,00
13:12:38	18.843	74,23
13:14:17	167.664	74,24
13:14:58	100.000	74,23
13:16:37	4.616	74,24
13:19:36	7.089	74,00
13:19:43	133	74,24
13:20:33	210.798	74,00
13:24:31	2.474.784	74,24
13:25:30	65.269	74,25
13:29:31	483.729	74,00
13:30:36	101.532	74,25
13:48:27	119.732	74,00
13:52:53	197	74,25
14:03:26	15.659	74,00
14:03:40	120	74,25
14:09:04	2.693	74,24
14:09:47	10.399	74,00
14:12:19	14	74,24
14:12:49	139	74,00
14:14:27	195.538	74,24
14:30:10	150.000	74,00
14:32:49	57.706	74,24
14:41:37	200	74,00
14:43:35	2.639	74,24
15:18:28	200.000	73,51
15:18:28	170	73,50
15:18:28	277.343	73,02
15:20:46	598	74,21
15:20:57	85	73,04
15:24:25	3.000	73,06
15:31:49	2.591	74,22
15:33:35	2.000	73,05
15:34:35	8.382	74,22
15:36:29	2.591	73,06
15:37:29	98.806	73,05
15:37:29	20.000	73,03
15:37:29	722.657	73,02
15:37:29	8.139.627	73,00
15:37:59	131.713	74,21
15:38:21	68.460	74,19
15:40:44	2.065.670	73,50
16:02:18	13.800	73,49
16:02:29	188.555	73,01
16:06:56	11.446	73,00
16:09:44	6.000	73,01
16:10:24	908.885	73,49
16:14:55	60	73,01
16:16:58	2.729.194	73,49
16:44:49	100	73,02
16:45:18	137.750	73,49
16:50:14	71.749	73,02
16:50:15	8.520	73,01
16:50:15	9.654	73,00
16:50:15	1	72,91
16:50:15	4.000	72,90
16:50:15	840	72,87
16:50:15	1	72,85
16:50:15	171	72,80
16:50:15	233	72,67
16:50:15	4.831	72,50
16:51:53	1.100	73,49
	P. Cierre	73,49
	27.260.704	73,477
	Inm.	c/a: 73,33
11:05:51	51.550	72,60
11:14:17	618.862	73,14
11:21:34	2.315	73,15
11:23:12	66.624	74,29
11:40:48	493.599	74,28
11:42:15	694.444	75,00
11:42:15	6.500	75,90
11:42:15	97.603	76,00
11:55:11	597	74,24
12:24:05	1.000.005	74,20
12:32:21	382.259	74,17
12:47:48	66.678	74,23
13:24:31	100	73,92
13:34:53	100	75,80
13:34:53	132	75,90
13:38:26	1.650	75,00
14:12:23	34.263	74,98
14:32:18	132	73,99
15:20:44	10.000	73,10
15:20:44	6.500	73,01
15:20:44	1.000	73,00
15:20:44	129.712	72,93
15:33:35	2.000	72,96
15:37:59	1.564.072	74,15
15:54:11	1.312	74,97
16:03:12	4.258.194	74,15
16:23:02	160	74,97
16:24:52	454.927	74,15
	P. Cierre	74,15
	9.945.290	74,156

n TO26D

	24hs.	c/a: 0,067
11:49:55	100	0,062
11:49:58	100	0,063
11:50:01	200	0,064
11:50:03	200	0,065
11:50:42	200	0,066
12:01:28	7.718	0,067
	P. Cierre	0,067
	8.518	0,067

n TV25

	24hs.	c/a: 98.460,00
11:15:49	23	99.990,00
11:18:47	2	99.890,00
11:22:03	399	99.690,00
11:26:18	368	99.590,00
11:31:56	100	97.500,00
11:32:44	1.040	99.500,00
11:33:58	50	98.960,00
11:43:02	2	97.500,00
11:49:17	150	98.900,00
12:18:46	78	97.500,00
12:18:46	22	97.100,00
12:22:28	21	97.110,00
12:23:32	101	98.890,00
12:27:18	299	98.900,00
12:27:39	40	98.890,00
12:28:46	267	97.120,00
12:35:47	1.140	98.880,00
13:00:28	150	97.120,00
13:15:54	833	98.200,00
13:22:18	6.214	98.000,00
14:30:51	101	97.990,00
14:59:15	153	97.890,00
15:02:15	449	97.550,00
15:08:01	1	97.880,00
15:18:05	10	97.250,00
15:18:24	500	97.120,00
15:18:24	24.490	97.110,00
15:23:25	211	97.210,00
15:24:09	412	97.200,00
15:38:32	318	97.800,00
15:48:31	42	97.200,00
15:56:04	4	97.740,00
16:25:50	4	97.220,00
16:25:50	257	97.200,00
	P. Cierre	97.200,00
	38.251	97.499,466
	Inm.	c/a: 97.060,00
11:22:26	100	99.600,00
11:26:18	368	99.500,00
11:26:18	140	100.950,00
12:27:39	40	98.770,00
13:22:18	5.107	97.910,00
15:18:05	10	97.500,00
15:38:32	318	97.710,00
	P. Cierre	97.710,00
	6.083	98.098,463

n TV25D

	24hs.	c/a: 78,50
11:46:41	100	85,00
12:23:04	35	82,50
12:23:04	400	85,00
13:21:57	50	84,83
	P. Cierre	84,83
	585	84,836

n TVPA

	24hs.	c/a: 1.230,00
11:09:35	31	1.240,00
11:39:23	250	1.220,00
11:40:09	922	1.240,00
11:47:24	45	1.260,00
11:53:17	800	1.259,00
12:00:51	4.146	1.240,00
12:05:42	6.000	1.237,50
12:05:50	185	1.220,00
12:05:50	7.659	1.217,00
12:27:26	661	1.220,50
12:27:26	4.000	1.220,00
12:27:26	2.341	1.217,00
12:27:26	657	1.216,00
12:27:26	2.341	1.211,00
12:45:00	72	1.212,00
13:33:19	10.063	1.254,50
14:31:42	41.508	1.230,00
14:35:49	1.600	1.220,50
14:35:49	1.040	1.220,00
14:45:05	200.000	1.225,00
14:49:00	770	1.240,00
14:49:03	300	1.248,50
14:49:03	140.679	1.249,00
14:49:25	54.595	1.250,00
14:51:57	300	1.249,50
14:51:57	310.560	1.250,00
15:27:11	10.010	1.240,00
16:02:50	1	1.249,50
16:14:00	166	1.244,50
16:42:12	3.186	1.240,00
16:44:30	10	1.230,50
16:47:51	11	1.244,50
16:49:36	10	1.231,50
16:50:39	290	1.244,50
	P. Cierre	1.244,50
	805.209	1.241,475
	Inm.	c/a: 1.220,00
12:46:28	2.388	1.256,00
	P. Cierre	1.256,00
	2.388	1.256,00

n TVPE

	24hs.	c/a: 7.700,00
11:00:07	31	7.720,00
14:14:13	2	7.800,00
14:23:42	2.141	7.900,00
15:34:00	1.079	8.000,00
	P. Cierre	8.000,00
	3.245	7.931,914

n TVPP

	24hs.	c/a: 7,34
11:08:39	10.000	7,25
11:21:19	100.000	7,249
11:34:50	31.727.401	7,25
11:37:34	1.294.701	7,30
11:42:35	28.982	7,51
12:07:20	1.535.000	7,26
13:02:57	70	7,30
13:46:46	100.000	7,40
13:54:37	500.000	7,35
14:04:29	428.722	7,30
14:25:42	204.401	7,26
14:28:37	32.366	7,398
15:12:59	1.689	7,396
15:13:33	1.702	7,34
15:14:01	200	7,261
15:16:39	1	7,395
15:41:48	766	7,261
16:01:32	26.134	7,27
16:02:18	138.259	7,26
16:02:43	20.000	7,269
16:04:50	80.221	7,261
16:04:50	2.125.636	7,26
16:04:50	83.800	7,25
16:05:14	666.842	7,14
16:07:01	12.939	7,397
16:08:59	4.616	7,396
16:19:33	43.681	7,394
16:45:09	1.000	7,05
16:48:41	1.736	7,20
16:51:20	1.748	7,15
16:51:20	49.645	7,05
16:51:20	310	7,015
16:53:51	310	7,22
16:55:10	729	7,29
16:55:24	5.281	7,35
16:56:11	2.429	7,375
	P. Cierre	7,375
	39.231.317	7,253
	Inm.	c/a: 7,34
11:10:08	10.593.766	7,55
12:38:46	25.520	7,26
	P. Cierre	7,26
	10.619.286	7,549

n TVPY

	24hs.	c/a: 2.430,00
13:03:30	16.092	2.430,00
13:03:30	40.000	2.450,00
13:07:57	100	2.401,00
13:53:50	300.000	2.400,00
14:00:01	306.130	2.450,00
14:54:28	22.989	2.500,00
15:24:07	9.064	2.550,00
15:24:13	267.948	2.600,00
15:38:45	54.163	2.522,00
16:05:04	45.837	2.600,00
16:47:54	10	2.650,00
16:53:26	100	2.600,00
	P. Cierre	2.600,00
	1.062.433	2.485,497
	Inm.	c/a: 2.450,00
14:06:58	9.418	2.450,00
15:24:07	2.000	2.500,00
	P. Cierre	2.500,00
	11.418	2.458,758

n TVPYX

	24hs.	c/a: 2.402,67
14:21:31	28.900.000	2.402,683
	P. Cierre	2.402,683
	28.900.000	2.402,683
	Inm.	c/a: 2.400,00
13:56:01	28.900.000	2.400,00
	P. Cierre	2.400,00
	28.900.000	2.400,00

n TX25

	24hs.	c/a: 926,50
11:03:16	4.557	926,00
11:03:38	10.000	926,10
11:04:11	10.827	926,00
11:08:32	902	926,10
11:08:33	31.365	944,90
11:09:05	12.191	945,00
11:09:05	4.688	950,00
11:11:50	466	944,00
11:13:47	1	940,00
11:23:34	4.823	930,00
11:23:58	22.000	930,10
11:25:03	95.177	930,00
11:29:19	1.010	927,00
11:35:13	20.000	933,50
11:39:14	2.700	933,60
11:39:14	30.642	934,00
11:40:10	4	927,20
11:40:10	20.668	927,10
11:41:53	642	934,00
12:07:51	1	930,00
12:07:51	1.009	927,70
12:08:32	52.009	933,00
12:12:25	100.000	927,90
12:13:49	10.057	927,80
12:27:47	2	932,40
12:33:48	125	929,00
12:35:41	125	928,50
12:35:49	2	927,90
12:40:22	19.998	932,30
12:41:44	43	932,50
12:44:27	19.998	928,00
12:44:52	4.665	927,80
12:52:32	1.490	932,50
12:53:47	3.645	932,40
12:58:30	100	927,90
13:00:25	200	931,90
13:00:51	100	927,90
13:01:05	676	931,90
13:24:26	5.273	927,90
13:27:34	1.702	931,00
13:36:17	1.608.631	929,00
13:40:52	234.245	931,00
14:07:26	1.719.220	929,00
14:24:03	500	933,00
14:28:18	56	929,00
14:33:51	75.500	932,00
14:55:34	118.047	934,00
15:02:49	9.896	935,00
15:04:10	11.813	934,70
15:04:10	20.000	934,80
15:04:10	5.644	935,00
15:08:45	16	932,00
15:08:45	3.602.000	931,50
15:21:34	1.605	934,00
15:26:30	76.628	930,10
16:07:55	234	934,00
16:07:55	20.000	934,90
16:07:55	43.460	935,00
16:07:55	65.677	940,00
16:07:55	38.000	949,00
16:07:55	24.629	953,00
16:10:29	6.000	930,20
16:14:38	18	945,90
16:24:55	129	943,00
16:30:27	30.125	935,20
16:34:30	14.000	934,50
16:36:24	23.978	935,20
16:45:37	93.256	942,80
17:00:21	112	940,90
	P. Cierre	940,90
	8.337.246	930,923
	Inm.	c/a: 930,00
11:08:34	6.000	943,70
11:23:58	22.000	929,00
11:25:03	95.177	928,90
11:28:37	52.517	926,00
12:10:12	16.800	931,90
12:12:26	12.000	927,10
12:16:18	10.036	926,70
12:23:44	94	931,60
12:27:56	16.042	927,20
12:35:49	14.000	927,00
12:35:49	2	926,70
12:35:49	6.292	926,00
12:40:21	53.677	931,50
13:01:05	386	931,10
13:27:34	700	930,20
13:54:56	1.057	927,80
14:20:18	1.057	930,90
14:20:18	53.990	931,00
14:20:18	5.000	931,10
14:20:18	5.666	931,70
14:20:18	146.574	931,90
14:51:22	55.500	930,90
15:00:47	42.900	931,90
15:04:11	11.813	932,90
15:08:56	23	931,90
15:09:03	50.000	932,50
15:09:15	10.000	931,20
15:26:31	2.000	929,30
16:02:03	1.066.452	932,00
16:07:55	45.258	941,90

VOLVER AL INICIO

16:10:29	6.000	929,10
	P. Cierre	929,10
	1.809.013	931,654

---

n TX25D

	24hs.	c/a: 0,76
12:44:27	24.663	0,759
	P. Cierre	0,759
	24.663	0,759

---

n TX26

	24hs.	c/a: 1.886,00
11:00:12	6.881	1.886,00
11:03:07	6.042	1.892,00
11:03:13	8.000	1.887,50
11:03:16	70.458	1.888,00
11:03:24	1.070	1.891,50
11:03:24	109	1.888,00
11:03:27	1.333	1.891,50
11:03:30	4.433	1.888,00
11:03:30	20.693	1.887,50
11:03:30	3.119	1.886,00
11:03:30	13.884	1.885,50
11:03:34	68	1.891,50
11:03:34	4.500	1.885,50
11:03:41	256	1.886,00
11:03:41	269	1.891,50
11:03:42	7.724	1.886,00
11:03:51	21.094	1.891,50
11:03:52	1.113	1.887,00
11:03:52	4.180	1.886,50
11:04:01	758	1.887,50
11:04:01	26.576	1.891,50
11:04:04	30.611	1.887,50
11:04:14	15.629	1.891,50
11:04:16	11.136	1.887,50
11:04:22	93.319	1.891,50
11:04:28	9	1.887,50
11:04:28	67.467	1.891,50
11:04:28	2.087	1.892,00
11:04:28	5.000	1.887,50
11:04:31	260	1.891,50
11:04:42	10.351	1.887,00
11:05:58	11.483	1.889,00
11:07:07	9.853	1.888,00
11:08:39	50	1.891,00
11:09:59	4.157	1.890,50
11:10:20	69.207	1.889,00
11:11:45	3.640	1.890,50
11:12:12	350.646	1.889,50
11:13:11	240.384	1.889,00
11:15:07	6.927	1.887,00
11:15:07	603	1.885,50
11:15:07	20.000	1.885,00
11:15:07	249	1.883,50
11:15:07	100.000	1.880,50
11:15:07	72.221	1.880,00
11:15:38	3.338	1.887,00
11:15:38	16.662	1.884,00
11:15:44	260	1.888,50
11:16:00	7.770	1.883,50
11:16:00	2.230	1.880,00
11:16:23	2.862	1.882,50
11:16:23	425.549	1.880,00
11:16:23	612.700	1.879,00
11:16:23	10.000	1.875,50
11:16:23	20.000	1.875,00
11:16:23	500.000	1.870,50
11:16:23	986.424	1.870,00
11:16:23	60.000	1.867,00
11:16:23	40.000	1.865,00
11:16:23	213.257	1.861,00
11:16:35	1.040	1.883,50
11:16:35	8.244	1.861,00
11:16:48	129	1.881,00
11:17:06	30.748	1.887,00
11:17:47	2.364	1.879,50
11:17:48	5.618	1.887,00
11:17:52	56.260	1.879,50
11:17:52	418.740	1.879,00
11:18:01	32	1.879,50
11:18:15	549.061	1.887,00
11:18:45	158.646	1.887,50
11:18:45	1.955.321	1.887,00
11:18:47	5.000	1.880,00
11:19:12	14.714	1.887,00
11:19:26	28.156	1.880,50
11:19:56	6.892	1.887,00
11:20:21	2.015	1.881,00
11:20:50	70.000	1.882,00
11:21:14	2.029	1.886,50
11:21:59	4.963	1.883,50
11:22:23	10	1.886,50
11:22:31	21.514	1.884,00
11:22:40	5.000	1.886,50
11:22:50	183.552	1.884,00
11:23:22	50.000	1.886,00
11:24:30	1.667	1.886,50
11:24:33	25.867	1.886,00
11:27:32	64.259	1.884,50
11:29:06	1.592	1.885,00
11:29:35	49	1.884,50
11:29:40	10	1.885,00
11:29:50	5.465	1.884,50
11:30:11	98.398	1.885,00
11:30:44	15.627	1.886,00
11:32:26	4.221	1.885,00
11:32:26	14.824	1.884,50
11:32:26	697	1.886,00
11:33:21	532	1.884,50
11:33:23	5.264	1.886,00
11:33:42	5.328	1.884,50
11:34:40	10.111	1.886,00
11:38:56	292.445	1.885,00
11:39:34	4	1.884,50
11:39:37	292.124	1.885,00
11:39:55	105.758	1.884,50
11:39:58	691.401	1.885,00
11:42:11	1.000.000	1.884,50
11:42:32	33.023	1.885,00
11:43:14	209.604	1.884,50
11:44:58	1.326	1.885,00
11:45:22	371.387	1.884,50
11:46:42	1.560	1.885,00
11:47:01	20.000	1.884,50
11:47:03	25	1.885,00
11:48:00	60.000	1.884,50
11:48:10	337	1.885,00
11:48:25	6.000	1.884,50
11:48:34	19.413	1.885,00
11:49:04	6.426	1.884,50
11:49:10	105.674	1.885,00
11:49:21	345	1.884,50
11:49:49	1.720	1.885,00
11:50:05	273.685	1.884,50
11:50:58	69.357	1.885,00
11:52:41	205.731	1.884,50
11:54:33	378	1.885,00
11:54:33	466	1.886,00
11:54:36	636.856	1.884,50
11:55:20	25.000	1.883,50
11:55:22	113.025	1.884,50
11:56:31	13.112	1.883,50
11:56:32	65.337	1.884,50
11:57:07	3.126	1.884,00
11:57:44	269.601	1.884,50
11:59:58	553	1.884,00
12:00:24	217.648	1.884,50
12:00:33	200.000	1.885,50
12:00:57	100	1.884,50
12:00:57	5.049	1.884,00
12:00:57	31.301	1.883,50
12:01:55	1.012.725	1.886,00
12:03:13	127	1.887,00
12:03:39	13.055	1.886,00
12:04:30	4.815	1.887,00
12:04:54	7.290	1.886,00
12:05:17	25.000	1.887,00
12:05:29	62.000	1.886,00
12:07:11	242	1.887,00
12:07:49	3.000	1.886,00
12:08:06	43	1.887,00
12:08:06	87	1.888,00
12:08:09	5.914	1.887,50
12:09:11	2.000	1.887,00
12:09:40	15.000	1.887,50
12:10:03	19.475	1.887,00
12:11:23	731.633	1.886,00
12:11:29	5.000	1.887,00
12:11:44	28.542	1.885,50
12:11:45	15.000	1.886,00
12:12:14	8	1.887,00
12:13:15	260.195	1.886,00
12:13:28	521	1.885,50
12:14:49	15.010	1.886,00
12:15:36	4.709	1.885,50
12:16:41	55	1.885,00
12:16:53	106.733	1.885,50
12:19:44	500	1.886,00
12:20:02	9.150	1.885,00
12:20:02	10.963	1.884,50
12:20:18	1.390	1.886,00
12:22:28	22.107	1.885,50
12:22:57	6.182	1.886,00
12:23:25	22.000	1.885,50
12:24:36	450	1.886,00
12:26:06	54.945	1.885,50
12:26:49	7.192	1.886,00
12:26:58	410.364	1.885,50
12:27:50	25	1.886,00
12:28:26	75	1.885,50
12:28:51	5.768	1.886,00
12:29:44	704	1.885,50
12:30:37	2.196.743	1.886,00
12:31:35	112	1.887,00
12:33:42	1	1.886,00
12:34:04	13	1.887,00
12:34:44	1.000.000	1.886,00
12:34:52	24.492	1.887,00
12:35:00	494	1.887,50
12:35:34	33.436	1.888,00
12:37:18	2.150.786	1.886,00
12:38:13	7.000	1.885,50
12:38:19	6.461	1.886,00
12:41:53	12.563	1.885,50
12:42:36	355	1.886,00
12:43:36	6.234	1.885,50
12:43:55	13.892.058	1.886,00
12:45:15	78	1.887,50
12:46:30	6.237	1.886,00
12:46:38	169.411	1.887,50
12:49:19	151.024	1.886,50
12:51:17	1.740.223	1.887,50
12:53:30	5	1.886,50
12:53:44	52.433	1.887,50
12:55:03	418.387	1.887,00
12:56:10	200.000	1.886,00
12:56:41	312.198	1.887,00
12:57:30	1	1.886,00
12:57:49	1.908	1.887,00
12:59:15	238.200	1.886,00
12:59:35	372.000	1.887,00
13:01:49	80.936	1.886,00
13:02:25	290.829	1.887,00
13:03:47	1.200	1.886,00
13:03:52	44.816	1.887,00
13:08:29	5.614	1.886,50
13:10:17	20.000	1.886,00
13:10:24	9.759	1.886,50
13:10:24	130.902	1.887,00
13:11:05	97.304	1.886,00
13:12:02	15.128	1.887,00
13:12:35	191.096	1.886,00
13:12:45	31.009.078	1.887,00
13:13:48	10.117	1.887,50
13:14:34	10.385	1.887,00
13:15:30	1.287	1.887,50
13:16:30	197.000	1.887,00
13:17:13	10.533	1.887,50
13:17:54	5.306	1.887,00
13:18:32	24.637	1.887,50
13:20:01	810.350	1.887,00
13:20:10	1.230.791	1.886,00
13:20:35	2.552	1.887,00
13:22:12	20.854	1.886,00
13:23:18	804.856	1.887,00
13:26:58	558.132	1.886,00
13:29:35	50.226	1.885,50
13:31:48	184.913	1.886,00
13:34:14	2.281.553	1.886,50
13:35:21	1.330.480	1.887,00
13:37:47	317.336	1.888,00
13:38:50	1	1.889,00
13:40:10	31.042	1.887,00
13:42:13	30.106	1.888,50
13:42:38	25.000	1.889,00
13:42:38	150.000	1.888,00
13:42:47	565	1.889,00
13:42:57	50.000	1.887,50
13:43:01	787.398	1.887,00
13:43:31	119	1.888,50
13:44:26	30.491.971	1.887,00
13:50:01	206.507	1.888,00
13:50:46	201.317	1.887,00
13:51:31	468	1.888,00
13:52:54	3.002.466	1.887,00
13:55:23	105.459	1.888,00
13:58:29	232.000	1.887,00
14:00:48	1.158	1.887,50
14:01:02	3.709	1.887,00
14:02:13	2.024	1.887,50
14:04:22	82.502	1.887,00
14:05:14	5.415	1.887,50
14:05:47	5.737	1.887,00
14:06:00	33.933	1.887,50
14:06:56	2.787.411	1.887,00
14:08:35	16.434	1.887,50
14:08:48	866.419	1.887,00
14:11:46	385.500	1.886,50
14:11:55	260	1.887,50
14:11:58	13	1.886,50
14:13:00	48.383	1.887,50
14:14:34	4.126	1.886,50
14:14:40	2.799	1.887,50
14:15:44	5.706.137	1.887,00
14:18:11	5.193	1.887,50
14:18:27	8.210	1.887,00
14:18:32	18.224	1.887,50
14:18:32	4.800	1.887,00
14:19:15	2.067	1.887,50
14:21:03	153.362	1.887,00
14:22:39	129.516	1.887,50
14:23:23	1	1.888,00
14:23:31	20.621	1.887,00
14:26:12	5.000	1.888,00
14:26:48	21.463	1.887,00
14:27:47	20.000	1.888,00
14:27:52	34.345	1.887,00
14:28:10	17.954	1.888,00
14:29:29	1.239.011	1.887,00
14:30:18	17.522	1.888,00
14:30:26	50	1.887,00
14:30:31	500	1.888,00
14:30:51	23	1.887,00
14:31:00	97.108	1.888,00
14:31:25	10.686	1.887,00
14:31:37	250	1.888,00
14:32:22	15.255	1.887,00
14:34:43	2.753	1.888,00
14:35:22	530	1.887,00
14:35:47	504	1.888,00
14:36:36	286.730	1.887,00
14:39:01	159.956	1.888,00
14:44:53	218	1.887,00
14:45:57	7.617	1.888,00
14:50:38	6.613.590	1.887,00
14:51:23	2.000	1.886,50
14:51:30	261	1.887,00
14:52:08	18.386.149	1.886,50
14:52:48	30	1.888,00
14:53:44	1.815.753	1.886,50
14:54:18	804	1.888,00
14:55:06	171.106	1.887,00
14:58:01	117.951	1.886,50
15:00:01	28.894	1.887,00
15:00:23	547.542	1.888,00
15:02:46	3.889.384	1.887,00
15:03:33	42.372	1.888,00
15:03:40	60.425	1.887,00
15:04:57	2.153	1.888,00
15:06:44	10.470	1.887,00
15:07:43	1	1.888,00
15:08:07	38.829	1.887,00
15:08:09	50	1.888,00
15:08:31	29.877	1.887,00
15:09:11	384	1.887,50
15:09:25	400	1.887,00
15:09:42	3.000	1.887,50
15:09:58	100	1.887,00
15:10:22	1.000.110	1.887,50
15:11:25	233	1.887,00
15:11:39	424.984	1.887,50
15:11:39	21.040.919	1.888,00
15:13:05	12.623	1.889,00
15:13:48	2.939.092	1.888,00
15:14:53	314.516	1.889,00
15:16:15	3.836.722	1.890,00
15:17:09	15.062	1.891,50
15:17:15	2.000.000	1.891,00
15:17:32	5.000.000	1.890,00
15:17:35	1.000.000	1.891,00
15:17:41	15.000.000	1.890,00
15:17:42	1.000.000	1.891,00
15:17:42	101.651.016	1.890,00
15:19:00	210.081	1.888,50
15:19:00	31.915	1.888,00
15:21:19	307	1.887,50
15:21:41	14	1.890,00
15:22:57	3.062	1.888,00
15:23:39	11.958	1.887,50
15:24:41	1	1.890,00
15:27:34	8.000	1.888,00
15:27:41	3.350.969	1.890,00
15:28:38	315.513	1.889,50
15:28:38	500.000	1.890,00
15:29:01	145	1.889,00
15:29:11	15.940	1.890,50
15:29:11	10.188	1.892,00
15:29:33	103	1.891,50
15:30:44	103	1.889,50
15:30:44	1.007.855	1.889,00
15:31:33	120	1.891,00
15:32:17	1.042.230	1.889,00
15:34:44	26.002	1.891,00
15:39:00	105	1.889,00
15:39:53	52	1.891,00
15:39:59	3.052	1.890,00
15:40:21	36.643	1.891,00
15:41:08	6.948	1.890,00
15:41:08	19.255	1.889,00
15:42:27	5.500	1.891,00
15:43:51	250	1.890,00
15:43:51	5.015	1.890,50
15:44:00	7.864	1.890,00
15:44:24	28.000	1.889,00
15:45:14	109.138	1.890,00
15:45:45	25.500	1.889,00
15:47:07	45.883	1.890,00
15:47:34	20.000	1.889,00
15:49:42	42.678	1.890,00
15:49:52	5.000	1.890,50
15:50:17	18.683	1.890,00
15:50:17	9.320	1.889,00
15:50:43	189.985	1.890,50
15:51:44	2.000	1.890,00
15:51:45	152	1.890,50
15:52:19	37	1.891,00
15:53:14	22.864	1.890,00
15:53:48	236.390	1.891,00
15:53:54	20.516	1.889,50
15:57:28	6	1.890,00
15:57:28	14.000	1.889,50
15:58:04	368.294	1.890,00
16:01:11	2.005	1.891,00
16:02:40	49.242	1.890,50
16:02:55	4.703.700	1.891,00
16:03:18	101.532	1.892,00
16:04:35	31.111	1.891,00
16:05:39	18.312	1.892,00
16:07:04	50	1.893,00
16:07:21	578	1.892,00
16:07:30	325.125	1.893,00
16:09:30	5.295	1.893,50
16:09:41	2.200	1.893,00
16:10:06	190.080	1.891,50
16:11:09	1	1.893,00
16:11:13	15.930	1.891,50
16:13:31	104.507	1.893,00
16:14:15	10.000	1.891,50
16:14:21	457.474	1.893,00
16:15:32	27.967	1.891,50
16:16:12	368.664	1.893,00
16:18:57	5.200	1.891,50
16:19:14	15.053	1.893,00
16:19:27	17.604	1.891,50
16:22:06	42.789	1.892,50
16:25:11	919	1.891,50
16:25:11	9.000.617	1.891,00
16:27:41	7.211	1.892,50
16:27:41	40.842	1.893,00
16:28:45	11.859	1.892,50
16:33:35	2.500	1.892,00
16:33:35	7.244	1.891,00
16:33:40	2.139	1.892,50
16:34:58	505	1.891,50
16:34:58	4.495	1.891,00
16:36:20	200.000	1.892,50
16:37:13	1.198.355	1.893,00
16:38:17	26.086	1.893,50
16:38:42	15.000	1.893,00
16:40:33	28	1.893,50
16:41:12	50.062	1.893,00
16:41:43	80	1.893,50
16:43:35	31.547	1.893,00
16:45:41	108	1.893,50
16:46:05	4.513	1.893,00
16:46:55	68.603	1.893,50
16:47:14	19.062	1.896,00
16:50:21	2.000	1.894,00
16:50:21	203.657	1.895,00
16:53:35	16.000	1.894,50
16:53:35	6.661.428	1.895,00
16:55:23	219	1.894,50
16:55:41	1	1.893,00
16:56:04	18.781	1.894,50
16:56:21	4.784.597	1.895,00
17:00:11	12.000	1.894,50
	P. Cierre	1.894,50
	350.241.737	1.888,473

	Inm.	c/a: 1.884,00
11:03:01	106.500	1.889,00
11:03:16	2.574	1.890,50
11:03:27	1.300	1.890,00
11:03:30	1.638	1.889,00
11:03:41	7.980	1.886,00
11:03:52	49.212	1.886,50
11:04:21	10.618	1.889,50
11:04:27	66.864	1.890,00
11:04:27	327	1.890,50
11:04:28	67.458	1.890,00
11:04:28	4.673	1.890,50
11:04:28	6.450	1.894,50
11:04:28	14.762	1.899,00
11:04:34	56.631	1.886,00
11:04:42	4.000	1.886,50
11:05:58	13.275	1.888,00
11:08:04	2.642	1.889,00
11:08:24	344.921	1.888,00
11:09:50	50	1.889,00
11:11:28	250.736	1.888,00
11:12:41	5.000	1.888,50
11:12:41	186.618	1.888,00
11:15:07	6.320	1.886,50
11:15:38	5.000	1.886,00
11:15:38	22.904	1.885,00
11:16:35	559	1.884,00
11:16:56	159.050	1.886,00
11:17:06	5.000	1.885,50
11:17:52	555	1.884,00
11:17:52	45.000	1.881,50
11:17:52	6.679	1.880,50
11:17:52	674	1.880,00
11:18:25	13.000	1.884,50
11:18:33	22.777	1.885,00
11:19:48	1.134	1.880,00
11:19:48	12.777	1.879,50
11:19:48	5.000	1.879,00
11:19:48	8.849	1.878,00
11:20:28	308	1.878,50
11:22:22	41.841	1.885,00
11:22:53	120.532	1.881,50
11:23:49	86.250	1.884,50
11:29:06	88.037	1.883,50
11:42:05	17.917	1.883,00
11:43:02	1.460	1.883,50
11:43:02	26.304	1.882,00
11:46:42	62.164	1.883,50
11:49:05	3.667	1.882,00
11:49:13	105.664	1.883,50
11:51:18	700	1.882,00
11:52:55	100	1.883,50
11:53:12	5.041	1.882,00
11:54:52	171.297	1.883,00
11:59:28	9.932	1.882,00
11:59:39	247.306	1.883,00
12:01:40	10.552	1.883,50
12:02:52	5.000	1.884,00
12:03:02	998.530	1.884,50
12:05:17	25.000	1.885,50
12:08:21	174	1.886,00
12:09:19	654.572	1.884,50
12:12:14	8	1.885,50
12:13:15	325.205	1.884,50
12:19:24	19.645	1.884,00
12:20:16	10	1.883,00
12:20:16	290	1.882,50
12:21:11	1.733	1.884,50
12:26:06	58.117	1.883,00
12:28:10	230	1.884,50
12:29:47	22.947	1.883,00
12:30:37	9	1.884,50
12:32:34	22.947	1.885,00
12:34:52	24.492	1.885,50
12:34:52	6.617	1.886,50
12:35:13	19.998	1.884,00
12:35:57	32	1.885,00
12:36:50	7.268	1.886,00
12:37:19	24.567	1.885,00
12:37:32	25.992	1.884,50
12:43:56	400	1.885,50
12:44:53	600	1.884,00
12:44:53	10.955	1.883,50
12:51:02	16.998	1.884,00
12:52:03	361.588	1.885,50
12:57:18	55.191	1.884,00
13:11:05	32.991	1.883,50
13:17:54	5.306	1.884,50
13:22:19	8.982	1.883,50
13:26:53	12	1.885,00
13:28:37	3.297	1.883,50
13:29:45	8.626	1.883,00
13:30:22	43	1.884,50
13:30:40	4.000	1.883,00
13:31:38	2.050.264	1.884,00
13:35:38	9.000	1.885,50
13:37:27	7.719	1.884,50
13:41:10	42	1.886,50
13:44:27	5.000	1.885,00
13:46:14	1.268	1.885,50
13:48:50	2.253	1.885,00
13:49:49	23.803	1.886,00
13:54:53	30	1.886,50
13:58:12	38.255	1.886,00
14:02:00	141.063	1.885,00
14:17:51	5.008.091	1.884,50
14:19:08	1.591	1.885,00
14:21:53	147.147	1.884,50
14:27:06	16.493	1.885,00
14:27:52	34.479	1.884,50
14:38:17	165.482	1.885,00
15:01:19	30.560	1.884,50
15:06:16	582	1.885,00
15:08:07	47.900	1.884,50
15:09:46	6.412	1.885,00
15:09:58	100	1.884,50
15:11:23	80.122	1.885,00
15:11:54	1.639.573	1.885,50
15:12:13	6.440	1.886,00
15:16:10	87.995	1.886,50
15:16:37	1.200.518	1.887,50
15:17:11	2.000	1.888,00
15:19:41	33	1.886,50
15:19:49	33	1.887,50
15:19:58	19.967	1.888,00
15:22:57	2.000	1.886,50
15:23:55	2.000	1.888,00
15:27:41	10.408	1.888,50
15:29:59	3.700	1.887,50
15:32:17	15.793	1.888,00
15:33:27	5.295	1.888,50
15:35:12	31.586	1.888,00
15:41:24	175.955	1.887,50
15:46:16	106.000	1.888,50
16:02:33	108.576	1.889,00
16:07:46	61.911	1.891,50
16:09:21	46.460	1.892,50
16:11:13	70	1.889,00
16:13:31	104.559	1.891,50
16:15:32	27.967	1.889,00
16:17:34	104.507	1.891,50
16:22:50	7	1.891,00
	P. Cierre	1.891,00
	16.851.960	1.885,23

---

n TX26D

	24hs.	c/a: 1,575
11:07:06	62	1,60
11:22:30	5.000	1,59
11:22:30	57.893	1,599
11:39:57	15	1,552
11:40:02	500	1,53
11:40:35	49.500	1,531
11:40:35	3.340	1,53
11:41:05	1.447	1,531
12:12:22	1.901	1,57
12:17:59	7.192	1,569
12:32:16	409.609	1,57
13:12:30	9.980	1,573
13:28:10	343.080	1,57
13:57:01	79.640	1,574
14:25:46	132.752	1,57
15:17:17	2	1,566
16:04:53	183.747	1,54
16:51:20	13	1,566
	P. Cierre	1,566
	1.285.673	1,566

	Inm.	c/a: 1,59
12:16:08	6.237	1,599

VOLVER AL INICIO

12:24:21	5.998	1,552
12:24:49	301	1,598
12:36:36	500	1,599
14:25:46	39.537	1,57
14:35:15	460.463	1,575
16:03:41	847	1,58
16:04:29	100	1,533
	P. Cierre	1,533
	513.983	1,575

---

n TX26X

	24hs.	c/a: 1.885,00
14:08:44	100.000.000	1.887,50
15:51:01	200.000.000	1.890,00
16:07:28	50.000.000	1.891,00
16:33:32	100.000.000	1.892,00
16:41:22	35.000.000	1.888,00
16:52:20	100.000.000	1.894,00
	P. Cierre	1.894,00
	585.000.000	1.890,564

	Inm.	c/a: 1.866,00
12:57:35	32.175.032	1.885,00
15:36:54	150.000.000	1.890,00
	P. Cierre	1.890,00
	182.175.032	1.889,117

---

n TX26Y

	Inm.	c/a: 1,556
12:57:29	32.175.032	1,554
	P. Cierre	1,554
	32.175.032	1,554

---

n TX28

	24hs.	c/a: 1.566,00
11:03:11	18.896	1.589,50
11:04:37	300	1.562,00
11:11:42	38.596	1.563,50
11:11:42	34.000	1.563,00
11:15:44	30.672	1.562,00
11:15:54	200	1.574,00
11:17:44	300	1.562,00
11:17:55	15.690	1.574,00
11:18:14	13.501	1.562,00
11:19:18	34.000	1.573,50
11:19:18	156.597	1.574,00
11:29:55	3.128	1.575,50
11:34:24	120	1.564,50
11:35:23	100	1.575,50
11:41:00	8.000	1.570,00
11:41:20	94.345	1.565,00
11:43:19	4.000	1.572,50
11:43:34	9.655	1.565,00
11:43:34	56.056	1.564,50
11:54:26	81	1.572,00
11:56:36	31.628	1.564,50
12:03:13	9.466	1.564,00
12:03:13	899.847	1.564,50
12:07:26	28.707	1.570,00
12:09:27	1.648.283	1.564,50
12:09:34	3.100	1.570,00
12:10:19	6	1.564,50
12:14:03	5	1.570,00
12:14:04	494.446	1.564,50
12:14:04	9.034	1.564,00
12:14:04	176.943	1.563,00
12:14:36	50.000	1.562,50
12:15:16	3.319.577	1.563,00
12:18:41	5.179	1.569,50
12:23:18	20.000	1.568,00
12:23:31	14.031	1.569,00
12:24:31	25.000	1.568,00
12:25:24	5.465	1.569,00
12:25:56	48.869	1.570,00
12:27:12	25.000	1.568,00
12:28:19	75.000	1.567,00
12:30:39	65.000	1.565,00
12:34:26	30.000	1.564,00
12:34:55	40.892	1.563,00
12:37:16	30.448	1.563,50
12:54:24	21.020	1.568,50
12:59:30	32.910	1.564,50
13:01:55	29	1.568,50
13:02:11	2.500	1.564,50
13:02:47	45.809	1.568,50
13:02:47	40.000	1.569,00
13:02:47	10.129	1.571,50
13:09:48	51.365	1.565,00
13:09:48	52.235	1.564,50
13:10:15	64.470	1.565,00
13:10:42	8.694	1.564,50
13:11:24	7.518	1.569,50
13:12:14	56	1.564,50
13:16:24	28.781	1.569,50
13:16:46	15.843	1.569,00
13:32:03	7.717	1.564,50
13:32:03	700.983	1.564,00
13:40:19	1.750	1.566,00
13:41:04	961	1.568,00
13:43:17	50.248	1.565,00
13:58:45	132.292	1.568,00
13:58:45	185.631	1.569,00
13:59:32	95	1.567,00
13:59:32	28.781	1.566,50
13:59:32	4.469	1.566,00
13:59:32	166.655	1.565,50
14:02:06	9.209	1.566,00
14:05:24	3.000	1.567,00
14:05:26	4.626	1.565,00
14:06:21	119	1.567,00
14:09:19	203.251	1.565,00
14:09:46	4.728	1.566,00
14:12:50	21.428	1.567,50
14:18:14	45.129	1.565,00
14:19:35	12.795	1.566,50
14:21:17	31.927	1.566,00
14:24:21	5.000	1.565,00
14:24:21	13.087	1.564,00
14:24:21	1.245	1.563,50
14:29:23	501	1.565,00
14:32:07	127.246	1.564,00
14:40:48	3.250	1.563,50
14:43:07	17.444	1.564,00
14:51:23	82.410	1.565,00
14:58:27	106.080	1.564,00
15:03:19	31.645	1.565,50
15:17:46	2.468	1.566,00
15:24:07	3.908	1.565,50
15:26:55	10.311	1.566,00
15:28:20	28.662	1.567,00
15:29:42	1.882	1.568,50
15:32:34	94.186	1.568,00
15:33:32	95.774	1.568,50
15:33:58	41.434	1.567,50
15:43:12	50.000	1.569,00
15:52:48	125	1.568,00
15:52:48	99.875	1.569,00
15:56:48	11.566	1.567,50
15:57:00	2.733	1.568,50
15:57:45	100.000	1.567,00
15:59:48	7.898	1.568,50
16:10:15	1.100	1.567,50
16:10:49	31.887	1.568,00
16:10:52	33.264	1.567,50
16:20:42	4.441	1.568,00
16:20:48	1.952	1.567,50
16:21:33	34.069	1.568,00
16:21:33	9.931	1.568,50
16:21:50	2.940	1.568,00
16:21:50	45.501	1.568,50
16:30:14	8.556	1.568,00
16:32:49	7	1.568,50
16:34:25	1.444	1.568,00
16:34:51	40.301	1.567,50
16:34:51	8.255	1.567,00
16:43:09	3.755	1.568,00
16:43:09	345.000	1.567,00
16:50:14	10.000	1.567,50
16:50:14	8.499	1.567,00
16:55:57	12.000	1.568,50
16:56:40	406.753	1.567,00
	P. Cierre	1.567,00
	11.339.701	1.564,893

	Inm.	c/a: 1.568,50
11:12:34	5.160	1.561,00
11:23:41	194	1.562,50
11:25:46	31.900	1.572,50
11:41:20	1.000	1.564,00
11:41:20	35.345	1.563,00
11:41:20	12.612	1.562,50
11:41:20	1.000	1.562,00
11:41:20	100	1.560,00
11:41:20	100	1.559,00
11:41:20	100	1.558,00
11:41:20	100	1.557,00
11:41:20	100	1.555,00
11:41:20	87.807	1.545,50
11:43:11	758	1.571,00
11:50:34	3.277	1.562,50
12:02:55	18.777	1.563,00
12:07:26	13.668	1.569,00
12:11:49	5.000	1.565,00
12:14:04	30.416	1.563,00
12:14:29	10.000	1.561,00
12:14:36	50.000	1.560,50
12:24:27	14.000	1.567,50
12:27:11	48	1.568,00
12:27:11	6	1.567,50
12:27:11	96	1.566,50
12:27:12	3.787	1.566,00
12:28:51	50.595	1.566,50
12:30:37	5.542	1.565,00
12:30:37	6	1.564,50
12:30:37	7.452	1.553,50
12:34:24	63.994	1.563,00
12:34:24	6	1.562,50
12:34:24	67.548	1.553,50
12:34:24	2.000	1.553,00
12:34:24	10.000	1.552,00
12:34:24	20.000	1.551,50
12:34:24	70.886	1.546,00
12:34:42	29.994	1.562,00
12:34:55	40.892	1.561,00
12:40:02	49.905	1.566,00
13:02:11	2.500	1.562,50
13:02:53	50.124	1.566,00
13:25:48	13.023	1.563,00
13:46:43	10.661	1.566,00
14:09:46	450	1.565,00
14:10:08	350	1.563,00
14:18:14	37.763	1.564,00
14:21:00	44.706	1.565,50
14:29:23	1	1.564,00
14:29:32	500	1.565,00
14:32:07	105.907	1.563,00
14:40:48	3.250	1.561,50
14:43:07	15.000	1.563,00
15:03:19	16.900	1.564,50
15:32:34	762	1.566,00
15:33:32	117.722	1.566,50
15:56:48	12.837	1.565,50
15:57:45	100.000	1.565,00
16:18:15	3.000	1.565,50
16:21:10	24.000	1.566,50
	P. Cierre	1.566,50
	1.303.627	1.561,322

---

n TX28D

	24hs.	c/a: 1,285
11:33:02	54.333	1,329
12:43:15	4.740	1,318
13:04:15	1	1,31
14:12:03	37.850	1,308
15:12:14	11.328	1,307
16:55:05	46.753	1,278
	P. Cierre	1,278
	155.005	1,307

	Inm.	c/a: 1,31
16:21:09	50.000	1,31
	P. Cierre	1,31
	50.000	1,31

---

n TX31

	24hs.	c/a: 701,00
11:41:38	500	717,90
12:12:27	180	714,90
12:46:56	213	710,00
13:19:12	533	700,00
14:25:48	1.500	701,10
14:25:48	10.000	701,00
14:25:48	2.072	700,00
14:58:37	6.743	712,00
15:03:00	6.766	700,00
15:15:11	2.000	712,00
15:34:14	41.630	711,90
15:38:39	3.194	704,00
16:25:14	909	702,00
16:34:08	17	704,00
16:50:22	8.881	702,00
16:53:30	430	704,00
	P. Cierre	704,00
	85.568	707,712

	Inm.	c/a: 702,00
11:22:03	48.555	690,00
12:13:13	83	714,30
13:15:18	4.274	700,00
16:00:22	1.000	703,40
	P. Cierre	703,40
	53.912	691,079

---

n TXD5X

	24hs.	c/a: 150,30
15:58:08	650.000.000	151,00
16:48:28	1.000.000.000	149,00
16:49:33	1.000.000.000	149,07
16:57:19	350.000.000	151,50
	P. Cierre	149,583
	3.000.000.000	149,748

	Inm.	c/a: 149,80
13:33:32	500.000.000	150,50
	P. Cierre	150,50
	500.000.000	150,50

---

n TXD6X

	24hs.	c/a: 135,367
15:36:30	350.000.000	135,00
16:26:14	500.000.000	134,90
	P. Cierre	134,90
	850.000.000	134,941

---

n TXD7X

	24hs.	c/a: 118,00
13:15:57	2.000.000.000	119,75
13:16:07	2.200.000.000	120,00
13:38:59	1.000.000.000	120,25
15:07:54	700.000.000	120,00
15:16:13	500.000.000	119,85
15:21:37	500.000.000	119,80
15:27:49	250.000.000	119,75
15:49:53	1.000.000.000	120,20
16:20:23	200.000.000	119,25
16:21:59	1.056.000.000	120,00
16:32:40	7.862.170.047	117,50
16:36:11	500.000.000	119,90
16:54:15	500.000.000	120,25
16:57:11	1.490.000.000	120,75
16:59:12	500.000.000	120,00
	P. Cierre	120,499
	20.258.170.047	119,067

	Inm.	c/a: 122,40
14:28:44	1.020.408.163	120,344
	P. Cierre	120,344
	1.020.408.163	120,344

---

n TXD7Z

	Inm.	c/a: 0,087
14:28:38	1.020.408.163	0,098
	P. Cierre	0,098
	1.020.408.163	0,098

---

n TXM5X

	24hs.	c/a: 124,45
15:47:44	1.350.000.000	124,50
	P. Cierre	124,50
	1.350.000.000	124,50

---

n TXM6X

	24hs.	c/a: 117,75
14:16:32	1.350.000.000	118,132
15:27:29	500.000.000	117,75
15:36:26	3.000.000.000	117,90
16:57:06	1.000.000.000	118,50
	P. Cierre	118,50
	5.850.000.000	118,043

	Inm.	c/a: 118,00
13:57:24	1.350.000.000	118,00
	P. Cierre	118,00
	1.350.000.000	118,00

---

n TZV25

	24hs.	c/a: 97.500,00
11:13:43	2	97.010,00
11:33:27	3.000	98.000,00
12:20:30	10	98.010,00
12:34:51	296	98.500,00
12:41:32	97.077	98.000,00
12:44:53	88	97.510,00
12:44:53	100.020	97.500,00
13:42:09	153.000	97.000,00
15:08:55	1	97.490,00
15:26:40	3.000	97.000,00
16:41:19	1	97.300,00
16:51:27	119	96.900,00
16:56:54	1	97.300,00
	P. Cierre	97.300,00
	356.615	97.422,235

	Inm.	c/a: 96.900,00
11:51:14	40	97.910,00
15:26:40	33	97.000,00
	P. Cierre	97.000,00
	73	97.498,63

---

n TZV26

	24hs.	c/a: 91.100,00
14:00:20	10.000	90.000,00
14:23:30	90.443	89.500,00
	P. Cierre	89.500,00
	100.443	89.549,779

---

n TZVD5

	24hs.	c/a: 102.500,00
11:12:49	89	102.800,00
11:55:56	4	102.000,00
16:10:45	1	100.980,00
16:18:30	1	99.960,00
16:18:30	100	98.000,00
16:37:57	1	98.940,00
16:37:57	1	97.920,00
16:37:57	1	96.900,00
16:47:29	1	95.880,00
	P. Cierre	95.880,00
	199	100.240,101

---

n TZX25

	24hs.	c/a: 178,30
11:03:35	275.785	179,50
11:03:39	28.000	179,40
11:06:50	6.655	176,55
11:07:59	220.267	179,40
11:08:08	55	176,55
11:09:10	205.640	177,55
11:18:28	2.463.006	177,15
11:21:32	550.000	178,70
11:26:54	23.000	177,15
11:29:38	74.275	178,65
11:59:54	1	177,60
12:03:12	1	178,00
12:03:21	684	178,70
12:04:57	1.000	178,00
12:14:14	1.080	178,10
12:15:06	200	178,45
12:21:17	27.759	178,05
12:21:40	185.154	178,45
12:29:44	15	178,40
12:30:13	73.210	178,05
12:34:03	1.007	178,40
12:34:03	1.656.877	178,45
12:34:43	10.131	178,05
12:39:06	735.836	178,45
12:46:42	14.781.459	178,50
12:52:42	356.923	178,45
12:52:42	366.650	178,20
12:55:08	154.000	178,45
12:55:18	871.340	178,50
13:03:04	5.600	178,00
13:05:57	2.866.946	178,50
13:17:56	56.085	178,30
13:24:50	56.972.000	178,50
13:31:37	116	178,05
13:33:17	139.884	178,15
13:33:17	557.856	178,10
13:33:17	15.007.399	178,00
13:33:17	5.124.863	177,75
13:37:09	186.069.119	178,25
14:12:32	50.000	177,75
14:27:20	100	178,10
14:28:41	529.189	178,25
14:47:39	4.999.900	178,10
14:47:39	125.000.000	178,00
14:54:24	60.299	177,85
14:58:22	200.000.000	178,00
15:01:52	154.000	178,20
15:06:01	11.313	177,90
15:11:02	1.000.000	178,30
15:19:38	20	178,65
15:26:25	22	178,30
15:26:58	4.950.140	178,65
15:38:18	128.707	178,45
15:38:50	232.898	178,65
15:51:20	10	178,40
15:52:30	607	178,65
15:54:12	77	178,40
15:56:42	56.753	178,65
16:09:16	137	178,40
16:33:41	62.633.899	178,60
16:38:38	19.899.602	178,65
16:41:54	2.146.345	178,70
16:42:10	600.320.541	178,75
16:49:43	87.320	178,55
16:51:49	27.629.215	178,45
16:55:29	1.000	178,55
16:55:45	1.000	178,80
	P. Cierre	178,80
	1.339.762.972	178,45

	Inm.	c/a: 178,25
11:08:05	178.267	179,15
11:08:05	55	179,10
11:08:05	363.534	177,30
11:18:28	1.000.000	176,90
11:19:04	450	178,55
11:19:16	1.285.189	176,90
12:15:07	3	178,25
12:21:17	27.759	177,90
12:22:13	443	178,25
12:30:13	83.341	178,00
12:55:08	220.271	178,30
12:55:18	505.049	178,35
13:37:09	1.064.519	178,10
14:54:24	60.299	177,60
14:58:28	53.282	177,70
15:35:58	53.733	178,35
15:35:58	446.376	178,50
	P. Cierre	178,50
	5.342.570	177,623

---

n TZX26

	24hs.	c/a: 192,75
11:02:06	130.000	194,40
11:03:31	150.688	194,45
11:03:41	308.855	194,40
11:03:41	51	191,05
11:03:49	51	190,60
11:04:07	1.312.169	191,05
11:04:07	85.697	191,10
11:04:28	96.532	191,15
11:07:48	202.685	194,40
11:08:05	1	194,30
11:10:42	1.278	194,10
11:12:21	189.469	191,25
11:12:53	17.619	190,45
11:14:29	1	193,65
11:15:40	47.800	191,10
11:16:26	5.248	193,50
11:17:58	343	193,40
11:19:21	8.000	191,15
11:19:46	6.794	193,40
11:20:56	348	191,35
11:21:29	37.692	193,40
11:29:58	33.627	191,35
11:30:11	394	193,40
11:30:36	72.448	191,35
11:31:33	2	193,40
11:37:53	1	191,65
11:39:03	12.929	193,40
11:44:24	1.527	191,65
11:44:42	2.924	193,40
11:46:12	818.330	191,65
11:47:55	1.010	193,40
11:51:41	63.218	191,70
11:53:22	20.000	193,40
11:53:41	74.434	191,75
11:59:31	149.161	193,40
12:01:21	24.866	191,75
12:02:28	100	193,40
12:03:21	420.077	191,75
12:07:24	2.400.506	193,40
12:16:02	55.811	193,45
12:16:15	752.119	193,40
12:19:26	48.196	194,95
12:20:53	24.915	193,40
12:21:53	355	194,95
12:22:29	22.898.199	193,40
12:22:44	158.591	194,95
12:25:12	17.940	194,85
12:30:47	12.079	192,10
12:30:47	87.921	192,05
12:33:51	7.095	194,70
12:33:57	96.376	192,20
12:35:22	100	194,70
12:39:02	61.921	194,65
12:39:02	157.581	194,70
12:40:58	97.000	194,60
12:43:19	211	192,30
12:44:41	520.590	194,60
12:46:20	1.600	194,70
12:47:07	155.174	194,60
12:49:17	126	193,00
12:49:32	200	192,60
12:50:16	52.760	192,50
12:53:00	87.590	192,55
12:57:36	40.000	194,60
12:58:23	50.891	192,60
12:58:46	48.193	194,55
12:59:39	7.546	192,70
13:01:01	50.153	194,55
13:08:03	53.025	192,80
13:15:03	29.285	194,45
13:17:34	29.024	192,80
13:17:53	139.915	194,45
13:18:35	50.891	194,50
13:18:35	196.087	194,60
13:20:00	8.658	192,80
13:20:08	52.704	194,55
13:20:50	1.214	192,80
13:20:50	3.301	192,75
13:21:16	50	194,55
13:22:35	38.046	194,45
13:22:57	806.523	194,50
13:24:56	31.954	194,25
13:25:52	452.864	194,00
13:38:40	79.356	193,90
13:41:55	130.000	193,05
13:42:10	63.000	193,00
13:44:56	4.680	193,90
13:47:19	154.017	193,05
13:53:25	260.000	193,75
13:55:40	260.000	193,25
13:55:40	499.990	193,20
13:55:49	23.000	193,90
13:55:50	5.000.000	193,20
13:57:00	500	193,70
13:57:00	1.215.993	193,20
13:57:05	66.533	193,00
13:57:09	88.534	192,75
13:57:09	374.861	192,70
13:57:09	618.414	192,50
14:03:03	8.002	193,10
14:09:24	5.602	193,05
14:12:48	1.806	192,50
14:12:48	48.194	192,05
14:14:16	20.225	193,00
14:18:53	415	192,60
14:20:05	27.969	193,00
14:23:12	28.144	193,05
14:24:32	31.653.087	192,60
14:37:20	51.752	193,00
14:38:13	1.474.460	192,60
14:45:01	530	192,05
14:45:05	48.196	191,80
14:45:18	4.173.172	192,05
14:59:54	817	192,00
15:00:04	6.730.413	192,05
15:00:47	500.000	192,55
15:00:59	230.678	192,05
15:01:48	4.590.685	192,40
15:05:52	12.915.840	192,60
15:07:40	20	193,00
15:07:47	25.779	192,95
15:08:28	543.675	192,60
15:08:50	25.779	192,20
15:08:50	78.929	192,15
15:10:25	1.774	192,95
15:15:42	817	192,40
15:19:10	192.770	192,95
15:21:01	130.119	192,90
15:21:44	84	192,40
15:22:34	23.266	192,90
15:22:34	24.926	192,95
15:26:02	58.306.372	193,00
15:29:24	500.000	192,90
15:29:27	839.455	193,10
15:30:55	1.166.178	193,25
15:32:37	500.000	192,75
15:32:37	269.772.479	192,70
15:34:37	306.670	193,20
15:35:26	65.412.347	192,90
15:36:59	96.389	193,20
15:39:29	1.226	193,15
15:39:30	286.000	192,85
15:40:07	50.926	192,90
15:42:15	96.941	192,95
15:42:15	436.036	193,00

VOLVER AL INICIO

15:48:51	500.000	192,90
15:50:50	17.355.647	193,00
15:51:50	4	193,10
15:52:03	150.003.774	193,15
15:56:48	48.195	192,95
15:57:45	3.833.822	193,25
16:05:16	2.645.816	193,10
16:08:36	48.195	193,25
16:10:09	5.909	193,00
16:10:25	531.865	192,90
16:12:37	48.194	193,20
16:15:58	150.722	193,25
16:17:47	10.274	193,20
16:19:38	611.000	193,00
16:19:43	1.290	193,20
16:24:19	76.987	193,10
16:26:40	863.547	193,00
16:41:51	1.507.727	192,80
16:41:54	2	193,85
16:42:26	30	193,80
16:43:35	167.750	192,85
16:43:35	146.685	192,80
16:48:11	107.870	192,85
16:53:15	1.836	193,85
16:56:50	1	192,85
17:00:07	1.981.590	193,90
	P. Cierre	193,90
	683.907.408	192,878

	lnm.	c/a: 193,00
11:03:41	51	194,10
11:07:48	202.685	194,25
11:15:40	100	190,90
11:15:40	47.900	190,85
11:31:14	22.448	191,10
11:45:22	22.000	193,25
12:22:44	100.743	194,80
12:40:58	719.980	194,45
12:49:31	200	192,35
13:22:35	70.000	194,30
13:36:45	131	193,85
13:55:49	23.000	193,75
13:58:02	38.371	192,85
13:58:02	702.343	192,75
14:33:01	300	192,50
14:45:01	100	192,40
14:45:01	330	192,00
14:57:24	77.650	191,90
15:00:47	1.250.000	192,00
15:05:52	253.521	192,40
15:34:37	246.479	193,00
15:34:37	60.191	193,05
15:47:16	50.777	192,85
16:24:30	28.792	192,95
16:30:27	40.000	194,70
	P. Cierre	194,70
	3.938.092	192,951

---

n TZX27

	24hs.	c/a: 168,75
11:03:58	9.124	166,10
11:31:07	202	171,00
11:39:33	106	169,00
11:39:40	34	170,00
11:40:18	239.894	169,00
11:42:26	4.478	168,05
11:46:56	1.003.436	169,10
12:05:27	4.701	168,20
12:11:27	85.689	168,30
12:13:50	2.348.309	169,10
12:16:05	523	171,00
12:17:03	199	170,95
12:23:17	21.271	169,10
12:32:55	200	170,95
12:36:14	100	170,50
12:38:12	255.738	169,10
12:56:47	25.000	169,15
12:56:47	25.177	169,10
13:02:28	5	170,00
13:36:21	7.672	169,10
13:38:53	35	170,00
13:56:03	5.174	169,10
13:59:35	437	170,00
14:06:01	24	169,10
14:07:23	4	170,00
14:08:58	50.057	169,10
14:32:42	90.390	169,95
14:32:52	3.657.509	170,00
14:41:38	6	171,00
14:42:02	12	170,95
14:42:13	150	169,10
14:42:35	56	170,95
14:42:45	1	169,10
14:46:15	189	170,95
14:56:06	26.737	169,10
15:09:58	651	170,95
15:22:58	209	169,10
15:32:27	157	170,95
15:46:58	153	169,10
15:50:32	506	170,95
16:11:07	86	169,10
16:12:16	25	170,95
16:12:17	80	169,10
16:16:09	52.483	170,95
16:30:31	325.793	171,00
	P. Cierre	171,00
	8.242.782	169,581

	lnm.	c/a: 169,55
12:38:13	2.609	168,85
14:56:06	26.890	168,90
	P. Cierre	168,90
	29.499	168,896

---

n TZX28

	24hs.	c/a: 152,50
11:00:46	100.000	152,10
11:00:46	34.800	152,00
11:00:46	290.000	150,10
11:00:46	14.800	150,00
11:00:46	15.000.000	149,00
11:00:46	1.880.000	148,00
11:14:21	500.000	151,00
11:15:13	1.009	153,00
11:27:07	1.000	152,00
11:46:00	1.000	151,60
11:48:22	239.200	151,50
11:55:28	770.000	152,00
12:07:10	987.191	152,50
12:18:53	190.000	152,25
12:20:06	3.959	152,50
12:21:56	30	152,25
12:23:06	25.504.474	152,75
12:32:30	100.000	152,30
12:52:59	6.000.000	152,70
12:53:02	10.000.000	152,75
12:54:16	1.000.000	152,40
12:55:05	215.504.474	152,75
13:12:16	193	153,95
13:13:12	945	153,00
13:14:42	179.840.526	152,75
13:38:42	4.999.055	153,00
13:43:29	128	152,90
13:53:41	5.000.000	152,50
14:05:18	100.001	152,40
14:11:17	3.553	152,75
14:40:50	16.000.000	152,50
14:40:50	50.000.000	152,45
14:41:05	3.899.999	152,40
14:42:29	8.999.872	152,35
14:53:42	1	152,05
15:08:12	319.064	152,25
15:09:48	52.468.984	152,40
15:25:31	130.803	153,00
15:33:53	7.200.000	152,60
15:38:44	1.020.000	152,50
15:53:22	25.000.000	152,75
15:58:14	24.869.197	153,00
16:20:29	9.971	152,75
16:27:24	32	152,80
16:27:24	4.990.029	152,75
16:27:24	30.000.000	152,65
16:27:24	15.009.939	152,50
16:39:09	81	152,95
16:50:15	19.727	152,55
16:50:53	110.759	153,00
	P. Cierre	153,00
	708.114.796	152,59

	lnm.	c/a: 151,90
12:18:53	190.000	152,05
12:32:30	100.000	152,10
15:25:31	130.803	152,90
	P. Cierre	152,90
	420.803	152,326

---

n TZX5X

	24hs.	c/a: 178,15
12:58:54	500.000.000	178,25
14:14:59	250.000.000	178,00
14:22:47	1.200.000.000	178,70
14:59:17	250.000.000	178,00
15:02:05	2.244.039.271	178,40
16:35:28	125.000.000	178,45
16:57:16	380.000.000	178,75
	P. Cierre	178,75
	4.949.039.271	178,445

	lnm.	c/a: 178,733
13:56:24	1.200.000.000	178,50
15:02:00	2.244.039.271	178,20
	P. Cierre	178,20
	3.444.039.271	178,305

---

n TZX6X

	24hs.	c/a: 192,60
15:37:24	400.000.000	192,90
16:13:30	2.000.000.000	193,10
16:57:20	2.568.000.000	193,50
	P. Cierre	193,50
	4.968.000.000	193,291

	lnm.	c/a: 192,119
13:32:06	670.625.000	193,44
13:39:11	670.625.000	192,00
13:58:32	352.564.103	190,008
14:27:36	352.564.103	191,10
15:50:21	33.650.000	192,444
	P. Cierre	192,444
	2.080.028.206	191,981

---

n TZX6Y

	lnm.	c/a: 0,16
13:22:53	670.625.000	0,16
	P. Cierre	0,16
	670.625.000	0,16

---

n TZX6Z

	lnm.	c/a: 0,158
14:00:21	352.564.103	0,156
15:50:07	33.650.000	0,158
	P. Cierre	0,158
	386.214.103	0,156

---

n TZX7X

	24hs.	c/a: 173,25
16:57:15	60.000.000	171,00
	P. Cierre	171,00
	60.000.000	171,00

---

n TZX8X

	24hs.	c/a: 148,673
13:29:04	3.780.793.847	148,65
13:59:34	600.000.000	152,50
14:24:23	1.000.000.000	152,35
15:19:55	600.000.000	152,50
15:49:57	700.000.000	153,00
15:57:45	800.000.000	152,25
16:01:17	2.650.000.000	152,75
16:27:54	500.000.000	152,45
16:57:24	1.150.000.000	153,25
	P. Cierre	153,25
	11.780.793.847	151,392

---

n TZXD5

	24hs.	c/a: 151,00
11:02:52	3	152,00
11:02:52	499.997	149,35
11:03:15	20.000	152,00
11:14:28	1	151,00
11:18:13	231.776	149,35
11:21:45	80.000	149,55
11:21:45	10.000.000	149,50
11:21:45	6.288.230	149,35
11:21:45	5.000.000	149,30
11:21:45	400.000	149,05
11:46:54	1.199	151,00
11:46:54	1.318.497	151,45
11:49:31	1.500	150,00
11:49:31	10.000.000	149,70
11:49:31	4.989.000	149,65
11:49:31	10.000	149,55
11:49:31	5.000.000	149,40
11:49:48	50.000.000	149,50
11:49:48	5.000.000	149,35
11:49:48	5.000.000	149,25
11:49:48	5.000.000	149,15
11:49:48	12.000.000	149,05
11:49:48	100.220.000	149,00
11:49:48	100.000.000	148,75
11:49:48	22.780.000	148,50
11:50:58	1	149,70
11:51:55	1	150,00
11:52:29	323.083	150,50
12:55:23	654.671	150,90
13:01:16	10.187.030	150,50
13:33:00	1.070.000	150,60
13:36:14	50.220.000	150,75
13:49:50	95.618	151,00
13:49:51	25.000.000	150,75
13:55:18	47.104.382	151,00
13:58:15	69.870.846	151,40
13:59:06	42.895.618	151,00
14:07:09	2.101.928	151,25
14:15:55	27.790	150,60
14:18:35	7.482.126	151,00
14:33:35	1.060.444	150,95
14:39:56	241.658	151,00
14:45:48	7.223.619	150,95
14:57:47	420.303.442	150,90
15:18:51	2.143.448	150,95
15:18:51	54.832.970	151,00
15:51:41	4.812.970	150,90
16:15:28	300.000	151,95
16:15:43	11.134.210	152,00
16:18:15	1.952.872	151,20
16:21:07	4.812.970	150,90
16:40:06	82	151,50
16:50:01	120.000	151,35
16:50:11	902.210	151,00
	P. Cierre	151,00
	1.110.714.192	150,372

	lnm.	c/a: 150,90
11:18:13	231.776	149,15
13:55:18	200.000	150,80
14:15:55	27.790	150,40
	P. Cierre	150,40
	459.566	149,944

---

n TZXD6

	24hs.	c/a: 135,25
11:02:02	3.000.000	134,05
11:02:02	2.000.000	133,90
11:09:53	827.672	134,80
12:06:10	1	135,00
12:19:26	3.753.890	135,40
12:19:29	93.780	135,45
12:19:36	96.182.330	135,50
12:45:20	382.500	135,05
13:02:10	450.060	135,15
13:30:14	4.413.256	135,00
13:51:06	4.428.412	135,10
13:56:27	145.886.744	135,00
14:00:21	200.000	134,80
14:00:21	3.000.000	134,75
14:00:21	25.000.000	134,50
14:20:55	666.220	135,00
15:06:34	4.156.295	134,85
15:14:18	5.630	134,70
15:22:43	200.000	134,95
15:23:12	104.800.000	135,00
15:37:55	10.200.000	134,75
15:38:22	442.781.663	135,00
15:51:54	5.000.000	135,10
16:02:35	45.571.588	135,00
16:18:45	50.000.000	135,20
16:31:14	2.000.000	135,10
16:31:23	70.077.189	135,05
16:41:28	91	135,25
16:45:42	39.999.909	135,05
16:54:34	61.646.749	135,15
	P. Cierre	135,15
	1.106.723.979	135,046

	lnm.	c/a: 133,90
11:20:01	64.635	134,60
15:06:46	51.150	134,75
	P. Cierre	134,75
	115.785	134,666

---

n TZXD7

	24hs.	c/a: 120,00
11:00:27	200.000.000	119,05
11:00:27	3.000.000	119,00
11:00:27	120.000.000	118,80
11:00:27	100.000.000	118,75
11:00:27	2.200.000	118,55
11:00:27	200.000.000	118,50
11:00:27	100.000.000	118,25
11:00:27	2.124.000	118,10
11:00:27	220.000	118,05
11:00:27	225.000.000	118,00
11:00:33	17.999.999	117,30
11:01:35	1	118,65
11:03:16	5.699	120,00
11:09:29	5.286	119,90
11:34:05	83.028.688	119,80
11:38:10	1.000.000	120,00
11:48:34	29.000.000	119,75
11:52:06	2.300.001	119,95
11:54:21	7.560.000	120,00
12:02:38	2.200.000	120,25
12:06:29	81.267	120,00
12:10:54	20.000.000	120,50
12:13:20	150.000.000	120,25
12:13:58	5.900.000	120,50
12:14:59	50.458.732	120,25
12:21:56	1.680	120,10
12:24:12	400.200.000	120,40
12:44:52	200.000	120,50
12:49:44	990.000.000	120,20
12:52:12	500.040.613	120,40
13:21:29	2.569.874	120,25
13:22:27	54.998.320	120,10
13:25:16	201.140.000	120,00
13:59:23	10.000.000	119,95
13:59:34	4.040.874	119,90
14:05:33	10.000.000	119,80
14:22:43	500.087.161	120,00
14:41:28	217.000.000	119,90
14:44:57	301.666.666	120,00
15:21:55	89.925	120,10
15:24:23	20.000.000	119,90
15:38:21	6.187.709	120,00
16:10:45	25.612.762	120,20
16:11:41	183.900.000	120,25
16:14:08	95	120,80
16:18:44	500.000.000	120,40
16:32:16	16.100.000	120,25
16:32:22	33.900.000	120,20
16:42:22	102	120,40
16:48:15	7.200.000	120,20
16:50:18	100.100.000	120,40
	P. Cierre	120,40
	5.407.119.454	119,896

	lnm.	c/a: 119,00
11:34:05	28.688	119,70
12:14:59	220.000	120,10
	P. Cierre	120,10
	248.688	120,054

---

n TZXM5

	24hs.	c/a: 124,80
11:00:12	100	123,60
11:03:16	216	125,50
11:03:30	389	125,40
11:08:00	2.681	125,45
11:30:56	96.930	125,15
11:37:45	15.233.780	125,00
12:04:56	75.930	124,55
12:56:59	225	124,95
13:36:42	124.070	124,55
13:58:39	43	124,90
14:01:59	5.199.775	124,75
14:02:58	5.045	124,50
14:06:16	10.000.000	124,75
14:15:29	11.944.956	124,50
14:35:01	157	124,25
14:36:18	5.159.791	124,55
15:27:19	15.000.000	124,50
15:53:27	200.000	124,35
15:53:27	1.000.000	124,30
16:03:47	7.931	124,55
16:17:06	549.932.278	124,50
16:43:28	100	124,75
16:50:04	100.001.000	124,40
	P. Cierre	124,40
	713.985.347	124,502

	lnm.	c/a: 124,25
11:37:44	96.381	125,05
11:37:45	220.701	126,15
11:49:12	3.079	124,90
14:36:18	250.000	124,45
	P. Cierre	124,45
	570.161	125,212

---

n TZXM6

	24hs.	c/a: 119,00
11:30:19	838	119,00
13:19:02	4.152	118,85
13:28:31	38	117,50
13:59:54	5.000.000	117,75
13:59:56	4.999.962	117,50
14:01:35	5.000.000	117,75
14:18:56	127	118,65
14:43:11	195	117,50
14:44:53	95.721	118,45
14:44:53	904.279	118,50
15:05:27	15.000.000	117,75
15:06:15	5.000.000	118,00
15:18:15	3.447	117,55
15:27:35	5.000.000	117,75
15:48:43	736	118,00
	P. Cierre	118,00
	41.009.495	117,768

	lnm.	c/a: 117,60
15:48:43	631	117,90
	P. Cierre	117,90
	631	117,90

---

n TZXM7

	24hs.	c/a: 103,80
11:04:28	6	103,75
11:10:52	2	105,55
11:13:52	655.107	107,00
15:30:48	18.272	103,80
	P. Cierre	103,80
	673.387	106,913

	lnm.	c/a: 103,75
13:06:09	10.395	106,90
	P. Cierre	106,90
	10.395	106,90

OBLIGACIONES NEGOCIABLES

---

n AEC1D

	24hs.	c/a: 101,50
11:03:11	9	101,70
11:10:21	14	101,00
11:18:21	100	101,60
11:18:21	2.633	101,70
11:18:50	1.767	102,00
11:47:42	17	101,50
12:21:43	14	102,00
12:32:33	90	103,00
13:23:48	1.279	102,20
13:23:51	486	102,00
13:31:50	23	103,00
13:59:24	2.500	102,00
15:31:32	7.301	102,10
15:31:32	4.548	102,00
15:43:33	220	101,95
15:43:33	4.780	102,00
16:25:30	4	102,65
16:42:16	1.953	101,50
16:42:16	2.121	101,00
16:50:01	120	102,25
16:52:21	10.000	101,75
17:00:11	6.760	101,00
	P. Cierre	101,00
	43.359	101,799

	lnm.	c/a: 100,10
11:24:17	800	100,10
	P. Cierre	100,10
	800	100,10

---

n AEC1O

	24hs.	c/a: 123.850,00
11:03:30	45	125.000,00
11:03:59	42	122.020,00
11:08:45	5	122.510,00
11:16:04	100	124.770,00
11:18:47	13	122.540,00
11:19:05	324	124.440,00
11:30:41	1	124.430,00
11:35:43	23	123.500,00
11:51:33	75	123.600,00
11:51:53	5	123.990,00
12:06:21	108	123.610,00
12:14:41	1.138	123.990,00
12:14:47	100	124.000,00
12:15:17	82	124.500,00
12:55:33	24	124.980,00
13:15:14	11	124.100,00
13:23:47	304	123.630,00
13:23:47	45	123.620,00
13:23:47	925	123.600,00
13:23:47	117	123.500,00
13:23:47	100	123.000,00
13:23:47	100	122.500,00
13:23:47	2.000	122.010,00
13:23:47	2.409	122.000,00
13:24:51	440	122.990,00
13:24:55	62	123.000,00
13:25:01	22	123.500,00
13:26:07	407	124.000,00
13:37:31	70	123.500,00
13:37:31	400	123.010,00
13:53:30	53	123.000,00
13:55:20	11	123.990,00
14:19:35	9.940	123.010,00
14:38:05	35	123.000,00
14:54:43	84	123.890,00
15:01:10	1	123.110,00
15:02:27	316	123.840,00
15:37:38	260	123.850,00
15:53:17	1	123.840,00
15:53:17	226	123.850,00
16:03:53	1	123.890,00
16:03:53	24	123.900,00
16:04:02	1.475	123.010,00
16:08:21	131	123.000,00
16:11:27	120	123.890,00
16:40:02	16	122.900,00
16:40:02	64	122.510,00
16:51:17	10.000	122.810,00
17:00:22	10.000	122.800,00
	P. Cierre	122.800,00
	37.255	122.923,342

	lnm.	c/a: 119.510,00
13:29:32	6	125.000,00
	P. Cierre	125.000,00
	6	125.000,00

---

n AEC2O

	lnm.	c/a: 115.000,00
11:54:34	354.468	115.000,00
	P. Cierre	115.000,00
	354.468	115.000,00

---

n ARC1D

	24hs.	c/a: 108,00
11:26:04	2.000	108,30
11:30:20	1.000	108,40
11:30:20	23.000	108,30
12:16:48	3.000	107,55
12:20:05	2.000	107,50
12:57:12	1.000	107,95
12:57:12	1.000	108,00
14:23:09	20.000	107,75
14:48:45	12.000	107,80
15:10:52	11.000	108,00
15:35:04	20.000	107,80
15:35:04	120.000	107,50
15:57:36	3.000	107,95
15:57:36	2.000	108,00
16:24:54	10.000	107,80
16:38:57	1.000	108,00
16:50:56	20.000	107,80
16:50:57	1.000	108,00
16:51:49	17.000	107,80
	P. Cierre	107,80
	270.000	107,721

---

n ARC1O

	24hs.	c/a: 129.650,00
11:28:56	1.000	129.990,00
11:40:50	2.000	130.000,00
12:16:51	3.000	129.990,00
12:19:59	10.000	130.000,00
13:45:02	1.000	129.430,00
14:42:06	1.000	130.000,00
14:48:42	10.000	130.500,00
15:02:13	2.000	130.010,00
15:24:48	1.000	130.500,00
15:35:40	3.000	130.010,00
15:35:40	5.000	130.000,00
16:14:42	2.000	129.420,00
16:24:57	2.000	129.990,00
16:24:57	8.000	130.000,00
16:40:00	2.000	129.000,00
16:40:25	6.000	130.000,00
	P. Cierre	130.000,00
	59.000	130.029,831

---

n BOL1O

	24hs.	c/a: 126.990,00
11:05:36	7	128.000,00
11:10:24	1	127.990,00
11:36:03	22	125.000,00
12:08:09	5	126.990,00
13:11:39	111	126.000,00

VOLVER AL INICIO

14:22:22	5	126.990,00
14:37:56	444	126.000,00
14:37:56	336	125.510,00
	P. Cierre	125.510,00
	931	125.827,336

n BYCFX

	24hs.	
16:36:20	551.000.000	105,72
	P. Cierre	105,72
	551.000.000	105,72

n CAC5D

		c/a: 107,00
12:18:23	78	106,30
12:18:23	4.522	106,00
13:16:26	315	107,00
14:12:26	200	106,05
14:12:26	49.643	106,00
15:37:46	2.765	107,00
	P. Cierre	107,00
	57.523	106,054

n CAC5O

		c/a: 128.900,00
11:03:43	22	128.900,00
11:32:26	150	128.880,00
11:36:19	373	126.040,00
11:48:14	7	128.870,00
12:20:26	173	128.050,00
12:22:37	50	128.000,00
12:32:16	43	128.490,00
12:39:10	50	128.500,00
13:12:39	10	128.830,00
13:15:37	100	128.820,00
13:33:38	100	127.510,00
13:33:38	119	127.500,00
13:49:12	487	127.510,00
14:43:20	240	128.580,00
15:15:53	42	128.810,00
15:15:53	2.084	128.830,00
16:34:46	200	128.820,00
16:35:02	1.813	128.830,00
16:55:26	8	128.850,00
	P. Cierre	128.850,00
	6.071	128.461,741

n CAC8D

		c/a: 101,00
	24hs.	
13:35:42	177.000	102,50
13:46:37	38	100,50
13:56:41	5	99,00
	P. Cierre	99,00
	177.043	102,499

	Inm.	c/a: 102,00
13:46:37	43	100,00
	P. Cierre	100,00
	43	100,00

n CF6AX

	24hs.	
16:07:14	750.000.500	105,87
	P. Cierre	105,87
	750.000.500	105,87

n CLSID

		c/a: 30,25
	24hs.	
11:00:21	15.500	30,25
12:45:13	24.000	30,40
14:57:27	14.000	30,60
15:57:43	2.300	30,65
16:20:47	3.000	30,70
16:50:32	3.500	30,75
16:54:59	100	30,50
16:55:04	300	30,60
	P. Cierre	30,60
	62.600	30,452

n CLSIO

		c/a: 36.100,00
	24hs.	
11:01:26	3.800	36.200,00
11:04:19	500	36.205,00
11:05:32	200	36.600,00
11:06:21	3.500	36.200,00
11:27:08	100	36.300,00
11:27:08	1.200	36.200,00
11:30:10	200	36.100,00
11:46:36	600	36.000,00
11:53:20	300	36.500,00
11:57:41	200	36.000,00
11:59:00	4.100	36.200,00
12:07:59	500	36.495,00
12:07:59	100	36.500,00
12:10:58	400	36.600,00
12:15:40	400	36.700,00
12:16:07	100	36.850,00
12:16:07	1.400	36.895,00
12:16:07	8.300	36.900,00
12:18:28	2.200	36.895,00
12:39:56	200	36.800,00
12:39:56	100	36.510,00
12:39:56	3.200	36.500,00
12:47:18	1.400	36.805,00
12:53:39	1.800	36.810,00
12:57:09	200	36.770,00
13:05:49	100	36.800,00
13:05:49	200	36.810,00
13:05:49	400	36.820,00
13:05:49	900	36.825,00
13:05:49	8.000	36.850,00
13:05:49	5.600	36.900,00
13:17:03	600	36.770,00
13:30:02	2.100	36.890,00
13:30:02	1.900	36.900,00
13:41:12	500	36.770,00
13:53:47	400	36.705,00
13:55:02	1.100	36.700,00
14:00:52	600	36.650,00
14:12:51	1.500	36.850,00
14:27:19	300	36.895,00
14:27:19	5.700	36.900,00
14:44:39	2.200	36.605,00
14:47:26	400	36.895,00
14:47:26	13.700	36.900,00
15:36:01	3.600	37.000,00
15:43:21	100	37.100,00
15:51:07	200	37.000,00
15:53:31	500	36.905,00
15:54:22	4.400	37.095,00
15:57:43	18.000	37.200,00
16:40:27	200	37.300,00
16:50:42	3.500	37.200,00
16:55:05	300	37.100,00
	P. Cierre	37.100,00
	111.900	36.842,364

n CP17D

		c/a: 34,20
	24hs.	
11:10:21	6.000	35,00
12:31:26	1.000	34,90
12:59:30	4.000	34,50
	P. Cierre	34,50
	11.000	34,809

		c/a: 35,20
	Inm.	
14:20:16	3.000	33,00
	P. Cierre	33,00
	3.000	33,00

n CP17O

		c/a: 41.100,00
	24hs.	
11:03:55	1.000	41.000,00
14:02:32	4.000	41.300,00
	P. Cierre	41.300,00
	5.000	41.240,00

		c/a: 41.300,00
	Inm.	
16:08:16	2.000	42.000,00
	P. Cierre	42.000,00
	2.000	42.000,00

n CP31D

		c/a: 69,40
	Inm.	
11:02:25	575	69,40
	P. Cierre	69,40
	575	69,40

n CP31O

		c/a: 87.000,00
	Inm.	
11:03:54	264	87.000,00
	P. Cierre	87.000,00
	264	87.000,00

n CP32O

		c/a: 127.200,00
	24hs.	
11:33:40	5	128.000,00
	P. Cierre	128.000,00
	5	128.000,00

n CP34D

		c/a: 103,00
	24hs.	
11:10:33	492	103,40
12:10:03	60	101,00
14:31:50	300	103,40
16:54:55	60	101,50
	P. Cierre	101,50
	912	103,117

n CP34O

		c/a: 123.000,00
	24hs.	
13:36:10	500	118.000,00
14:18:45	9.734	118.250,00
14:27:24	4.000	121.000,00
14:28:02	1.000	121.970,00
15:35:13	4	118.300,00
	P. Cierre	118.300,00
	15.238	119.207,816

n CP35O

		c/a: 88.900,00
	24hs.	
11:24:46	1	86.300,00
11:24:56	1	83.800,00
11:35:00	6.055	82.200,00
14:12:59	1	84.000,00
14:13:06	1	86.500,00
14:13:15	1	89.000,00
14:13:23	1	91.600,00
14:13:33	1	94.000,00
14:13:42	5.700	95.000,00
	P. Cierre	95.000,00
	11.762	88.406,41

		c/a: 90.500,00
	Inm.	
14:20:25	1	85.000,00
14:20:33	1	87.500,00
14:20:56	48	88.000,00
	P. Cierre	88.000,00
	50	87.930,00

n CRCED

		c/a: 24,53
	24hs.	
11:28:06	100	24,351
11:29:59	83	24,707
11:57:03	647	24,35
12:19:20	148	24,404
12:27:17	221	24,35
12:47:28	600	24,404
12:48:00	84	24,85
12:58:22	40	24,695
13:42:29	60	24,699
13:42:29	22	24,70
13:42:29	586	24,79
14:17:26	123	24,501
15:07:32	3	24,667
15:18:03	5	24,501
15:18:03	19	24,45
15:54:03	100	24,451
15:54:03	364	24,45
15:59:25	200	24,50
16:54:13	4	24,789
	P. Cierre	24,789
	3.409	24,50

n CRCEO

		c/a: 30.250,00
	24hs.	
11:03:12	40	30.400,00
11:03:31	94	30.395,00
11:03:59	13	30.390,00
11:03:59	140	30.010,00
11:04:16	467	30.015,00
11:04:17	150	30.000,00
11:04:17	618	29.845,00
11:12:10	90	29.700,00
11:13:53	622	29.845,00
11:28:06	160	29.700,00
11:28:06	100	29.415,00
11:28:06	500	29.260,00
11:28:06	2.000	29.250,00
11:28:06	665	29.205,00
11:28:06	2.000	29.100,00
11:28:06	2.000	28.610,00
11:28:06	185	28.600,00
11:44:47	13	29.415,00
11:44:50	638	29.745,00
11:50:43	97	29.415,00
11:50:43	63	29.250,00
11:52:19	24	29.745,00
12:03:54	453	29.695,00
12:08:33	54	29.405,00
12:10:48	12	29.505,00
12:12:13	8	29.695,00
12:13:43	12	29.505,00
12:14:36	27	29.695,00
12:16:03	1.546	29.600,00
12:27:16	13	29.535,00
12:27:24	86	29.600,00
12:29:41	8	29.535,00
12:37:00	83	29.600,00
12:42:50	81	29.550,00
12:47:27	1.660	29.600,00
12:47:27	782	29.745,00
12:47:27	100	29.945,00
12:47:27	100	30.000,00
12:47:28	825	30.080,00
12:50:22	81	30.250,00
12:50:41	100	29.960,00
12:51:13	263	29.605,00
13:05:17	10	29.955,00
13:10:39	24	29.605,00
13:14:46	12	29.955,00
13:15:55	12	29.605,00
13:17:28	420	29.955,00
13:20:11	740	29.960,00
13:45:09	100	29.955,00
13:49:07	2	29.960,00
13:59:21	15	29.650,00
14:02:54	60	29.955,00
14:03:49	55	29.850,00
14:05:59	49	29.650,00
14:14:14	2	29.850,00
14:26:40	12	29.515,00
14:32:00	22	29.850,00
14:40:05	40	29.515,00
14:53:39	12	29.535,00
14:57:30	26	29.850,00
15:04:36	4	29.845,00
15:29:07	925	29.565,00
15:29:07	217	29.560,00
15:34:37	72	29.845,00
15:34:37	11	29.850,00
15:34:37	3	29.565,00
15:34:37	21	29.560,00
15:39:29	60	29.845,00
15:54:12	2	29.565,00
15:55:06	81	29.845,00
16:18:42	12	29.565,00
16:22:09	112	29.560,00
16:31:42	50	29.845,00
16:33:56	9	29.560,00
16:38:52	50	29.845,00
16:40:54	197	29.560,00
16:49:45	12	29.850,00
16:53:06	44	29.560,00
16:53:06	26	29.550,00
17:00:03	2	29.560,00
	P. Cierre	29.560,00
	20.495	29.489,084

		c/a: 29.455,00
	Inm.	
11:20:19	2	29.460,00
11:21:41	105	30.795,00
	P. Cierre	30.795,00
	107	30.770,047

n CRCJD

		c/a: 96,50
	24hs.	
11:03:30	509	98,20
11:16:21	541	95,62
11:17:20	280	95,60
11:17:20	500	95,50
11:17:20	2.000	94,51
11:17:20	395	94,50
11:19:13	386	95,00
11:19:13	1.614	94,70
11:37:36	2.136	96,00
11:48:52	124	95,80
12:25:16	2.000	97,44
12:28:20	317	96,12
12:31:19	320	97,39
12:31:19	779	97,40
12:31:19	100	97,43
12:31:19	960	97,44
12:31:19	500	97,45
12:31:19	2.000	97,47
12:31:19	624	97,95
12:31:19	2.000	97,98
12:31:19	2.094	98,00
12:31:19	823	98,20
12:36:57	265	98,15
12:38:52	80	98,00
12:38:52	235	98,15
12:38:52	200	98,19
12:38:52	1.080	98,20
12:38:52	805	98,29
12:39:10	280	97,00
12:52:09	800	96,21
12:52:09	2.000	96,20
12:52:09	100	96,15
12:52:09	2.025	96,10
12:52:09	2.580	96,00
12:52:09	2.695	95,90
13:23:27	100	96,40
13:40:32	880	96,79
13:40:32	100	96,80
13:40:32	17.800	97,00
14:13:46	880	97,11
14:13:52	100	97,10
14:25:26	50	97,00
14:29:15	1.350	98,18
14:49:32	1.470	97,50
15:18:01	800	97,11
15:18:01	997	97,10
15:18:01	5	97,01
15:18:01	2.226	97,00
15:20:02	92	97,98
15:21:37	1.437	97,06
15:29:15	800	97,89
15:29:15	5.480	97,90
15:32:36	250	97,97
15:35:49	3.655	98,00
15:43:15	2.995	97,90
15:48:31	978	98,20
15:52:56	2.000	98,10
16:44:24	2.109	97,90
16:50:54	400	98,20
16:52:14	816	97,90
	P. Cierre	97,90
	81.917	97,111

		c/a: 96,50
	Inm.	
11:36:53	378	96,00
12:29:09	682	98,99
14:00:06	1.000	98,00
	P. Cierre	98,00
	2.060	97,961

n CRCJO

		c/a: 116.550,00
	24hs.	
11:09:23	74	116.980,00
11:09:25	54	116.400,00
11:15:49	24	116.980,00
11:16:27	65	116.400,00
11:25:36	35	116.130,00
11:26:40	30	116.390,00
11:26:40	856	116.400,00
11:36:53	24	116.300,00
11:42:49	15	116.490,00
11:49:40	1.000	116.280,00
11:50:15	360	116.270,00
11:50:15	48	116.250,00
11:57:45	111	116.490,00
12:13:03	20	116.400,00
12:22:56	500	116.500,00
12:24:46	169	116.780,00
12:28:20	280	116.530,00
12:28:20	60	116.520,00
12:28:20	230	116.500,00
12:30:15	878	116.490,00
12:31:48	860	116.780,00
12:43:05	1.857	116.700,00
12:48:08	1.098	116.500,00
12:50:33	52	117.380,00
13:25:46	800	116.880,00
13:34:57	500	116.660,00
13:41:46	500	116.940,00
13:41:51	1.000	116.950,00
13:42:09	220	116.940,00
13:51:19	8	116.660,00
13:55:07	10	116.930,00
13:55:07	10	116.940,00
13:55:07	4.000	116.950,00
14:04:33	867	116.800,00
14:09:39	4.460	116.920,00
14:14:02	7.000	116.950,00
14:43:11	76	116.800,00
14:49:46	1.001	116.950,00
15:01:46	99	116.850,00
15:01:46	100	116.800,00
15:17:24	32	116.850,00
15:19:46	652	116.950,00
15:28:11	124	116.800,00
15:30:51	34.948	116.950,00
16:01:05	4	116.940,00
16:01:05	1.998	116.950,00
16:06:41	800	116.940,00
16:09:50	1.200	116.950,00
16:16:11	100	116.810,00
16:17:10	1.000	116.940,00
16:17:27	9.413	116.950,00
16:48:41	146	116.900,00
16:48:41	100	116.850,00
16:48:41	1.000	116.840,00
16:48:41	6.754	116.800,00
16:56:27	3.542	116.950,00
	P. Cierre	116.950,00
	89.555	116.890,777

		c/a: 117.490,00
	Inm.	
11:35:06	38	117.500,00
11:50:15	1.558	115.500,00
13:23:54	10	116.000,00
13:24:20	10	115.540,00
14:43:35	5	117.990,00
15:14:17	32	115.560,00
	P. Cierre	115.560,00
	1.653	115.557,937

n CRCLD

		c/a: 101,00
	24hs.	
11:50:52	169	101,00
12:16:56	122	101,05
13:04:47	391	101,50
	P. Cierre	101,50
	682	101,296

n CRCLO

		c/a: 124.150,00
	24hs.	
11:16:04	300	119.060,00
11:16:04	121	119.050,00
11:37:26	22	119.160,00
11:53:47	100	119.220,00
12:20:11	15	119.510,00
13:18:41	672	119.600,00
13:50:01	20	119.900,00
13:50:01	148	119.800,00
14:14:31	1	123.500,00
15:02:54	1	123.480,00
16:10:54	1.188	120.480,00
16:22:55	89	120.470,00
16:22:55	10	120.100,00
16:22:55	13	119.800,00
16:45:29	1.202	123.150,00
16:56:20	69	123.460,00
16:56:20	89	123.480,00
	P. Cierre	123.480,00
	4.060	121.022,421

		c/a: 126.200,00
	Inm.	
12:19:21	15	117.000,00
	P. Cierre	117.000,00
	15	117.000,00

n CS37O

		c/a: 122.500,00
	24hs.	
11:32:29	5	123.490,00
14:23:19	160	123.390,00
14:46:04	266	123.300,00
	P. Cierre	123.300,00
	431	123.335,615

n CS38D

		c/a: 105,35
	24hs.	
11:38:18	242	105,35
11:38:55	58	105,00
11:38:58	200	105,05
11:39:13	2.942	105,00
11:43:52	100	104,80
11:57:36	200	104,55
11:57:36	798	104,50
12:01:48	454	104,55
13:03:03	21.557	104,95
13:45:53	400	105,55
13:46:26	999	105,60
13:47:27	762	104,95
13:53:08	1	105,60
14:34:59	8.017	105,25
16:16:17	200	105,50
16:19:22	3.729	105,80
16:42:59	5.619	105,70
16:50:26	5.000	105,25
16:50:26	200	105,70
16:53:21	6.771	105,25
	P. Cierre	105,25
	58.249	105,192

		c/a: 105,55
	Inm.	
12:34:13	1.513	106,95
14:34:16	200	103,10
14:34:16	100	103,05
	P. Cierre	103,05
	1.813	106,31

n CS38O

		c/a: 127.000,00
	24hs.	
11:04:11	21	127.990,00
11:37:45	302	127.470,00
11:38:17	200	127.460,00
11:38:17	40	127.250,00
11:38:17	510	125.930,00
11:38:17	345	125.000,00
11:38:55	140	127.000,00
11:38:58	160	127.100,00
11:39:13	555	127.040,00
11:42:44	6	127.470,00
11:43:52	10	126.810,00
11:43:52	100	126.800,00
11:43:52	84	126.000,00
11:51:32	300	126.990,00
12:32:15	310	127.000,00
12:35:24	14	127.010,00
12:36:14	1	127.990,00
12:59:34	623	127.010,00
13:24:13	300	127.940,00
13:24:13	2.878	127.950,00
13:24:13	252	127.990,00
13:24:13	51	128.000,00
13:41:23	10.001	128.500,00
13:45:53	400	128.010,00
13:46:26	10.732	128.000,00
14:27:03	28	127.290,00
14:43:43	400	127.790,00
14:43:43	278	127.800,00
14:43:43	1.003	128.000,00
14:50:22	300	128.010,00
15:01:16	260	128.000,00
15:58:02	228	128.010,00
15:58:52	6	129.870,00
16:08:45	4	129.220,00
16:09:37	100	128.010,00
16:16:17	3.929	128.000,00
16:20:13	5	128.460,00
16:40:02	67	127.100,00
17:00:25	606	127.000,00
	P. Cierre	127.000,00
	35.246	127.988,353

n CS43O

		c/a: 105,10
	24hs.	
11:04:58	3.188	107,90
11:12:49	3.549	107,45
11:19:03	1	106,10
11:19:03	730	105,00
11:19:05	106.008	105,05
11:27:00	20.000	105,00
11:27:29	4.031	103,50
11:34:36	9.000	103,60
11:54:56	439	103,80
12:17:12	120.000	106,00
12:33:00	100.000	105,00
12:33:00	99.762	104,10
12:39:26	3.187	104,15
12:44:22	975	105,90
13:03:07	1	105,10
13:03:07	578.001	104,35
13:03:07	120.000	104,30
13:03:07	600.000	104,20
13:03:07	80.000	104,00
13:03:55	149	103,80
13:04:29	609.451	103,95
13:06:02	2.101	103,80
13:06:02	92.000	103,60
13:06:02	96.618	103,50
13:06:02	150.000	103,10
13:06:02	176.000	103,00

VOLVER AL INICIO

13:09:07	1.118.283	102,05
13:09:54	200.000	103,90
13:10:03	12.547	103,95
13:21:41	10.647	105,60
13:27:59	100.000	105,50
13:30:16	200.000	105,55
13:32:07	66.474	105,60
13:45:50	200.780	105,25
15:42:27	29.025	105,20
15:46:30	104.850	105,25
15:54:22	300.000	104,50
16:12:45	28.398	105,00
16:30:29	200.000	104,15
16:30:29	500.000	104,10
16:30:29	160.555	104,00
16:34:28	2.548	105,25
	P. Cierre	105,25
	6.209.298	103,919
	lnm.	c/a: 104,60
12:25:06	30.000	103,15
15:29:24	1.973	103,85
	P. Cierre	103,85
	31.973	103,193

n CS44D

	24hs.	c/a: 100,50
11:08:15	100	100,20
11:08:15	3.495	100,25
11:12:27	254	99,00
11:21:21	9.968	100,25
11:24:04	172	99,50
11:47:52	652	100,20
12:03:13	28.000	100,25
12:31:13	442	100,00
12:37:19	658	100,20
12:39:35	9.367	100,25
13:38:12	5.245	100,50
14:27:16	45.000	100,80
15:21:50	955	100,50
15:23:48	200	100,45
15:30:18	51.921	100,50
16:42:43	40.301	100,45
16:47:51	4.900	100,90
	P. Cierre	100,90
	201.630	100,498
	lnm.	c/a: 98,50
11:45:51	400	98,30
	P. Cierre	98,30
	400	98,30

n CS44O

	24hs.	c/a: 119.720,00
11:02:12	12	116.500,00
11:24:03	104	117.780,00
11:53:18	15	121.940,00
12:12:33	49	121.440,00
12:42:50	9	120.500,00
13:13:36	308	121.450,00
13:13:36	308	121.500,00
13:14:17	175	121.800,00
13:29:36	575	120.800,00
13:35:16	1.692	121.000,00
14:15:53	10	121.920,00
14:57:00	14	121.000,00
15:08:20	135	121.800,00
15:23:13	16	121.900,00
15:35:18	246	121.890,00
15:35:18	984	121.900,00
15:35:18	7.098	121.910,00
15:43:00	3.000	121.940,00
15:46:31	150	121.950,00
15:53:59	2.850	122.000,00
16:13:45	30.672	121.940,00
16:36:12	830	121.980,00
	P. Cierre	121.980,00
	49.252	121.875,351
	lnm.	c/a: 117.510,00
15:04:01	125	117.800,00
15:14:44	10	119.000,00
15:54:20	304	121.000,00
	P. Cierre	121.000,00
	439	120.043,28

n CS45O

	24hs.	c/a: 129.000,00
11:55:50	49	125.500,00
	P. Cierre	125.500,00
	49	125.500,00

n CS46D

	lnm.	c/a: 76,45
11:02:28	449	76,51
11:02:29	3.208	76,58
11:02:30	6.616	76,51
11:02:31	459	76,64
11:02:33	320	76,39
11:02:35	703	76,33
	P. Cierre	76,33
	11.755	76,52

n CS46O

	lnm.	c/a: 93.500,00
11:22:51	3.874	93.500,00
	P. Cierre	93.500,00
	3.874	93.500,00

n DHS8D

	24hs.	c/a: 0,07
11:30:58	383.228	0,07
	P. Cierre	0,07
	383.228	0,07
	lnm.	c/a: 0,082
11:49:23	10	0,077
11:49:35	10	0,079
11:50:00	617.190.985	0,08
12:03:01	256.829.223	0,081
12:04:47	58.936.027	0,082
12:50:54	10.277.225	0,081
12:51:04	2.026.875	0,082
13:51:45	12.533.808	0,081
14:04:47	149.779	0,082
14:04:56	676.542	0,081
14:12:45	30	0,08
15:42:05	3.692.200	0,082
	P. Cierre	0,082
	962.312.714	0,08

n DHS8O

	24hs.	c/a: 91,32
11:08:39	100.000	88,70
11:08:39	8.906	88,60
14:18:40	563.173	91,00
	P. Cierre	91,00
	672.079	90,626
	lnm.	c/a: 98,50
11:50:43	10	97,00
12:06:37	1.724.314	98,50
12:06:51	43.811.336	98,70
12:07:57	13.400.377	98,90
12:08:30	26.537.265	99,30
12:08:44	29.226.586	99,00
12:09:50	425.574.281	99,30
12:51:13	2.026.875	98,90
12:51:21	12.481.327	98,20
13:57:04	11.006.248	98,00
14:05:20	3.841.979	98,80
15:43:32	55.717.975	99,30
15:44:03	18.301.642	98,20
15:44:18	12.544.732	98,60
16:02:03	5.456.058	99,30
	P. Cierre	99,30
	661.651.005	99,147

n DNC2D

	24hs.	c/a: 105,00
11:40:03	100	103,70
11:41:49	100	105,00
12:11:13	1.020	105,05
12:18:47	617	103,95
13:14:47	1.222	104,00
14:50:07	1.000	104,50
14:50:29	177	104,15
14:50:58	24	104,70
14:50:58	59	104,75
15:00:03	966	104,80
15:00:03	34	105,00
15:11:24	82	104,15
15:11:25	1.500	104,10
15:23:16	931	104,00
16:49:09	1.080	104,05
	P. Cierre	104,05
	8.912	104,305
	lnm.	c/a: 104,00
11:07:56	24	103,50
14:17:53	354	103,80
	P. Cierre	103,80
	378	103,781

n DNC2O

	24hs.	c/a: 125.210,00
11:03:12	49	124.500,00
11:03:55	41	124.510,00
11:08:19	24	126.500,00
11:09:00	81	125.210,00
11:22:05	417	126.340,00
11:23:42	41	126.350,00
11:27:28	100	126.000,00
11:27:28	131	126.350,00
11:32:02	3	126.000,00
11:40:03	100	125.250,00
11:44:19	48	126.000,00
12:01:38	8	125.800,00
12:11:13	234	125.790,00
12:11:14	32	125.800,00
12:11:15	40	125.900,00
12:11:17	400	125.990,00
12:11:18	214	126.000,00
12:15:09	518	125.910,00
13:09:38	620	125.310,00
13:14:47	823	125.500,00
13:16:26	416	125.900,00
13:36:35	1	125.310,00
13:57:52	1.001	125.900,00
14:19:47	100	125.910,00
14:19:47	858	126.000,00
14:50:51	1.059	125.500,00
14:54:03	16	125.310,00
14:58:08	1.117	125.220,00
15:02:30	2	125.600,00
15:05:57	1.514	125.210,00
15:23:14	800	125.390,00
15:24:31	155	125.600,00
15:45:46	72	125.900,00
15:45:46	107	125.910,00
15:58:30	78	125.600,00
16:01:26	2.501	125.400,00
16:01:36	421	125.600,00
16:21:42	100	125.410,00
16:30:46	403	125.910,00
16:40:26	66	126.000,00
	P. Cierre	126.000,00
	14.711	125.583,10
	lnm.	c/a: 123.100,00
11:07:28	100	122.000,00
15:22:04	10	123.900,00
	P. Cierre	123.900,00
	110	122.172,727

n DNC3D

	24hs.	c/a: 105,75
11:06:54	7.303	106,00
11:10:33	2.107	106,10
11:16:38	478	106,00
11:19:26	222	105,95
11:19:26	234	105,90
11:19:39	3.000	105,70
11:19:55	877	105,80
11:19:55	8.390	106,10
11:29:07	140	105,50
11:29:07	1.035	105,85
11:37:55	200	105,40
11:37:55	32	105,60
11:37:58	3.994	105,30
11:52:44	44	105,20
11:52:44	596	105,15
11:55:14	2	105,30
11:57:49	1.725	105,15
11:57:52	3.000	105,10
12:01:38	140	105,15
12:08:47	2	105,70
12:08:47	8.018	105,75
12:20:26	483	105,70
12:32:40	2.687	105,75
12:49:02	22.039	105,80
12:50:30	3	105,25
12:56:29	4.099	105,85
13:10:29	700	105,70
13:14:02	500	105,85
13:19:39	340	105,25
13:27:55	853	105,20
13:30:36	332	105,85
13:30:47	452	105,75
13:39:21	330	105,40
13:41:17	6.251	105,85
13:44:45	1.908	105,70
13:46:31	26.859	105,65
14:13:07	2.011	105,55
14:15:38	774	105,50
14:31:14	1.550	105,60
14:42:59	8.942	105,40
14:53:53	9.092	105,50
14:55:58	742	105,65
14:56:59	7.566	105,50
15:02:02	770	105,40
15:02:16	73	105,50
15:04:06	170	105,40
15:04:06	1.120	105,30
15:04:12	50	105,25
15:04:15	2.385	105,20
15:05:18	1.400	105,40
15:06:35	7.267	105,50
15:08:05	140	105,40
15:08:05	11.303	105,30
15:08:48	868	105,15
15:08:48	5.237	105,10
15:09:44	27.290	105,30
15:10:03	12.346	105,50
15:10:49	13.474	105,10
15:25:46	139	105,85
15:26:15	24.766	105,90
15:44:16	360	105,50
15:48:15	25.480	105,90
16:06:43	12.159	105,70
16:10:24	2.000	105,60
16:10:30	14.000	105,50
16:15:17	5.750	105,90
16:47:05	700	105,95
16:47:31	21.846	106,00
	P. Cierre	106,00
	331.145	105,637
	lnm.	c/a: 105,70
11:08:53	175	106,10
12:13:04	73	105,00
13:49:54	9	105,10
14:35:43	70	105,50
14:35:43	130	105,10
15:43:41	543	105,95
	P. Cierre	105,95
	1.000	105,757

n DNC3O

	24hs.	c/a: 127.610,00
11:00:11	348	127.090,00
11:03:27	540	128.960,00
11:05:50	140	127.090,00
11:06:51	1.740	126.500,00
11:08:07	791	127.090,00
11:19:09	26	128.930,00
11:19:30	2.010	127.100,00
11:19:30	640	127.090,00
11:19:30	800	126.500,00
11:19:30	460	126.280,00
11:19:30	60	126.260,00
11:22:44	310	127.370,00
11:23:34	2.150	127.120,00
11:25:05	1.000	127.130,00
11:25:28	780	127.350,00
11:25:30	100	127.130,00
11:27:08	1.569	127.400,00
11:27:48	1.344	127.120,00
11:27:48	2.207	126.460,00
11:28:02	1	127.410,00
11:28:10	32	127.400,00
11:29:59	8	127.410,00
11:31:41	1	126.820,00
11:36:47	13	127.410,00
11:37:55	200	127.510,00
11:37:58	143	127.410,00
11:37:58	1.770	127.400,00
11:38:34	4	127.600,00
11:41:35	1.975	127.400,00
11:48:15	68	127.050,00
11:50:59	160	127.490,00
11:57:49	1.700	127.220,00
11:57:51	176	127.170,00
12:02:22	20	127.300,00
12:02:22	70	127.400,00
12:02:22	1.384	127.510,00
12:02:22	184	127.620,00
12:02:22	254	127.710,00
12:02:50	22	127.830,00
12:03:17	44	127.840,00
12:04:07	836	127.830,00
12:06:49	44	127.840,00
12:09:42	22	127.940,00
12:10:33	42	128.000,00
12:14:21	570	127.840,00
12:15:27	77	127.850,00
12:15:33	20	128.000,00
12:16:21	2	128.190,00
12:19:32	556	128.010,00
12:20:26	483	128.190,00
12:21:02	135	128.010,00
12:22:33	25	128.190,00
12:27:54	44	128.170,00
12:29:33	347	128.180,00
12:31:14	421	128.300,00
12:36:48	40	128.400,00
12:36:48	360	128.500,00
12:38:02	53	128.300,00
12:38:21	30	128.390,00
12:41:02	174	128.300,00
12:43:26	5	128.400,00
12:43:36	308	128.300,00
12:46:27	39	128.400,00
12:48:19	1.877	128.300,00
12:49:56	3	128.400,00
12:50:08	43	128.300,00
12:55:42	190	128.390,00
12:55:42	55	128.200,00
12:55:42	1.255	128.180,00
13:00:29	83	128.200,00
13:05:51	3	128.190,00
13:06:02	738	128.180,00
13:09:39	800	128.040,00
13:10:29	190	128.190,00
13:10:31	17	128.200,00
13:11:15	383	128.210,00
13:11:48	76	128.220,00
13:13:24	30	128.300,00
13:13:24	46	128.400,00
13:13:24	40	128.230,00
13:14:34	30	128.300,00
13:14:34	56	128.400,00
13:14:34	680	128.500,00
13:16:47	100	128.240,00
13:22:27	20	128.300,00
13:23:30	325	128.230,00
13:26:56	80	128.300,00
13:27:20	1.349	128.230,00
13:27:22	142	128.240,00
13:27:55	20	128.300,00
13:29:25	30	128.400,00
13:29:25	1.282	128.500,00
13:29:42	1.998	128.510,00
13:30:14	8.685	128.500,00
13:33:56	2.000	128.490,00
13:34:29	3.043	128.500,00
13:35:53	110	128.510,00
13:39:20	26	128.560,00
13:40:31	3.047	128.490,00
13:44:32	120	128.410,00
13:44:45	770	128.450,00
13:44:47	1.138	128.410,00
13:45:12	152	128.400,00
13:45:12	120	128.230,00
13:46:03	1.362	128.520,00
13:46:27	2.118	128.320,00
13:46:31	1.500	128.330,00
13:48:03	1.244	128.240,00
13:48:22	3.722	128.230,00
13:52:00	1.524	128.220,00
13:52:06	3.400	128.210,00
13:52:46	3	128.100,00
13:52:46	1.497	128.260,00
13:55:24	128	127.750,00
13:55:24	666	127.710,00
13:55:45	202	128.080,00
13:59:35	87	127.720,00
14:12:16	39	127.890,00
14:13:07	3.973	127.710,00
14:13:07	973	127.500,00
14:13:07	500	127.050,00
14:13:07	1.054	127.000,00
14:13:09	100	127.880,00
14:13:31	222	127.710,00
14:18:27	85	127.880,00
14:21:06	180	127.700,00
14:26:12	200	127.800,00
14:26:42	7	127.710,00
14:27:02	116	127.850,00
14:30:38	247	127.870,00
14:41:59	185	127.750,00
14:43:17	233	127.770,00
14:45:02	563	127.700,00
14:45:22	374	127.770,00
14:54:33	728	127.800,00
15:00:45	771	127.840,00
15:02:28	4.272	127.800,00
15:04:30	241	127.890,00
15:04:30	1.362	127.900,00
15:09:28	185	127.880,00
15:10:07	700	127.890,00
15:10:13	700	127.780,00
15:10:13	552	127.770,00
15:10:34	61	127.890,00
15:10:59	2.110	127.770,00
15:11:42	761	127.710,00
15:11:44	8.173	127.700,00
15:13:20	1.970	127.680,00
15:16:45	129	127.690,00
15:17:07	1.237	127.680,00
15:17:51	1.400	127.850,00
15:17:51	130	127.860,00
15:18:40	8	127.870,00
15:20:58	32	127.880,00
15:21:11	778	127.900,00
15:25:21	234	128.400,00
15:25:21	3.000	128.520,00
15:25:42	1.152	128.530,00
15:25:42	7.874	128.540,00
15:26:45	1.000	128.660,00
15:27:14	2.457	128.540,00
15:36:53	1.999	128.660,00
15:39:27	700	128.510,00
15:39:27	23.140	128.500,00
15:40:13	312	128.650,00
15:44:40	93	128.160,00
15:50:44	2.164	128.300,00
15:53:14	250	128.500,00
15:57:21	48	128.300,00
15:59:43	1.534	128.500,00
16:17:49	297	128.210,00
16:22:36	500	128.200,00
16:22:57	556	128.420,00
16:28:39	501	128.210,00
16:29:45	2.599	128.200,00
16:30:30	10	128.490,00
16:30:30	750	128.500,00
16:30:42	3.275	128.600,00
16:54:00	4.601	128.500,00
	P. Cierre	128.500,00
	172.781	128.088,815
	lnm.	c/a: 125.760,00
11:48:04	500	127.000,00
11:48:15	68	126.500,00
11:57:49	1.876	127.000,00
12:02:22	66	127.500,00
12:31:49	56	127.270,00
12:37:29	300	129.000,00
13:56:16	28	127.300,00
13:56:16	72	125.130,00
13:59:35	87	125.540,00
14:28:50	13	126.020,00
14:30:37	400	129.680,00
15:04:30	280	126.210,00
15:05:37	50	126.200,00
15:05:37	227	126.110,00
15:44:02	140	128.970,00
	P. Cierre	128.970,00
	4.163	127.296,106

n DNC4O

	24hs.	c/a: 100,70
11:03:56	65	100,70
11:28:14	527	99,00
12:12:01	90.000	100,70
12:45:12	1.736.846	99,00
12:54:08	59.447	97,75
12:57:36	1.909	98,88
13:06:07	18.775	97,75
13:10:19	1.006.375	98,88
13:23:06	200.000	97,80
13:23:06	928.956	97,75
13:49:31	1.000	100,40
14:29:41	984	100,20
14:36:15	553.401	98,00
15:17:08	4.244	98,70
15:17:08	783.278	98,00
15:35:36	1.965	100,00
16:56:26	408.653	98,00
	P. Cierre	98,00
	5.796.425	98,446

n DNC5D

	24hs.	c/a: 104,25
11:00:05	1.896	105,45
11:03:11	9	105,30
11:03:12	400	104,40
11:03:12	180	104,30
11:03:12	737	104,00
11:03:12	683	103,55
11:13:43	25	103,60
11:17:07	2.741	105,20
11:17:52	2.161	105,25
11:18:15	18.961	105,20
11:24:44	100	105,25
11:35:32	5	104,95
11:35:32	1.886	105,00
11:44:55	85	104,95
11:50:05	800	104,65
11:50:12	280	104,60
11:50:59	580	104,50
11:53:33	2.370	104,60
11:54:15	800	104,85
11:54:35	328	104,00
12:04:17	9.394	104,90
12:38:28	9.222	104,70
12:52:20	25	104,05
12:52:22	6.516	104,65
12:59:18	102	104,70
12:59:41	120	104,65
13:07:20	10.000	104,50
13:10:52	720	104,45
13:12:34	13.889	104,60
13:20:33	1.080	104,50
13:29:59	9.435	104,60
13:34:09	720	104,40
13:34:09	814	104,35
13:40:39	800	104,60
13:54:39	80	104,70
13:54:39	3.749	104,80
14:17:52	18.000	105,00
14:19:03	4.000	104,65
14:27:21	23.345	105,00
15:09:36	800	105,20
15:09:36	4.200	105,25
15:18:28	15.158	105,00
15:40:42	100	105,05
15:49:56	5.800	105,25
15:55:31	780	105,05
15:55:38	12.832	105,00
15:57:47	780	105,05
15:57:47	17.952	105,25
16:06:00	1.000	104,70
16:08:53	720	105,15
16:11:24	2.751	105,25
16:12:54	200	105,20
16:12:54	16.600	105,25
16:35:54	816	105,00
16:48:08	850	105,20
16:50:01	480	105,25
16:51:41	9.897	105,20
16:51:45	1.189	105,00
	P. Cierre	105,00
	238.995	104,96
	lnm.	c/a: 104,60
11:09:52	2.942	103,05
11:17:07	100	105,00
11:34:01	76	103,50
15:40:42	100	105,00
15:43:11	206	105,50
	P. Cierre	105,50
	3.424	103,321

n DNC5O

	24hs.	c/a: 125.980,00
11:00:59	5	125.950,00
11:03:19	100	125.020,00
11:03:58	850	125.100,00

VOLVER AL INICIO

11:03:58	4.800	125.020,00
11:18:16	780	126.500,00
11:19:49	1.010	125.910,00
11:19:49	530	125.900,00
11:19:49	300	125.600,00
11:19:49	100	125.500,00
11:19:49	50	125.200,00
11:19:49	10	125.020,00
11:20:23	202	126.320,00
11:21:41	140	125.940,00
11:22:19	1.010	125.900,00
11:24:29	70	126.000,00
11:25:35	22	127.590,00
11:28:25	1.658	127.000,00
11:29:03	1	126.970,00
11:29:33	3	126.960,00
11:32:28	5.000	125.710,00
11:32:28	770	125.700,00
11:32:28	493	125.230,00
11:37:10	150	125.500,00
11:46:19	3	126.530,00
11:49:46	83	125.990,00
11:52:08	30	125.620,00
11:52:20	923	125.990,00
11:54:28	7.550	126.000,00
11:57:29	640	126.110,00
11:59:09	878	127.080,00
12:05:23	500	126.120,00
12:09:26	2	126.600,00
12:16:55	1.130	126.120,00
12:21:34	300	126.130,00
12:21:34	773	126.120,00
12:29:56	1.665	126.490,00
12:36:01	658	126.210,00
12:36:01	4.500	126.200,00
12:36:01	1.237	126.120,00
12:37:30	14	126.500,00
12:41:33	50	126.100,00
12:41:52	303	125.650,00
12:41:52	248	125.630,00
12:41:52	1.400	125.620,00
12:41:52	1.000	125.600,00
12:41:52	530	125.230,00
12:41:52	1.000	125.210,00
12:41:52	850	125.130,00
12:41:52	3.000	125.100,00
12:41:52	395	125.030,00
12:41:52	467	125.020,00
12:41:52	800	125.010,00
12:41:52	2.000	124.100,00
12:41:52	1.106	124.000,00
12:41:52	4.501	122.050,00
12:48:40	1.550	125.710,00
12:48:53	3.112	125.990,00
12:49:57	1.052	126.000,00
12:50:38	4.781	125.740,00
12:53:44	2.000	126.000,00
12:54:15	933	126.100,00
12:58:34	5.050	126.450,00
12:59:14	1.649	126.470,00
13:00:26	134	126.500,00
13:02:24	10.692	126.300,00
13:16:51	50	126.000,00
13:16:51	450	125.780,00
13:21:55	1.120	125.810,00
13:21:55	450	125.800,00
13:32:32	550	125.840,00
13:34:26	79	125.760,00
13:34:26	1.022	125.750,00
13:34:26	369	125.730,00
13:36:19	740	126.380,00
13:36:29	187	126.390,00
13:37:10	131	125.730,00
13:37:10	146	125.710,00
13:38:13	240	125.730,00
13:38:46	390	125.710,00
13:40:59	1.652	126.380,00
13:48:10	826	126.390,00
13:48:10	375	126.490,00
13:58:44	500	125.900,00
13:59:30	4.745	126.490,00
14:02:54	511	126.000,00
14:03:01	629	125.810,00
14:04:40	11	126.480,00
14:14:21	340	126.290,00
14:17:43	111	125.830,00
14:19:10	321	126.290,00
14:19:10	2.619	126.300,00
14:19:37	380	126.490,00
14:22:02	2.120	126.100,00
14:25:44	958	126.380,00
14:28:46	850	126.390,00
14:37:27	182	126.200,00
14:40:44	497	126.000,00
14:46:39	600	126.190,00
14:46:39	14.668	126.200,00
14:49:49	250	125.910,00
14:58:51	664	126.590,00
15:04:16	350	126.010,00
15:08:04	6	126.590,00
15:27:37	2.400	126.470,00
15:29:03	1.391	126.480,00
15:32:05	5.761	126.000,00
15:38:37	54	126.590,00
15:47:46	1.540	126.010,00
15:47:46	7.140	126.000,00
15:51:16	1.140	126.370,00
15:51:22	400	126.390,00
15:51:41	1.948	126.490,00
15:52:25	1.540	126.880,00
15:52:25	2.417	126.890,00
16:09:42	5.000	126.020,00
16:16:52	10.100	126.580,00
16:22:53	1.562	126.790,00
16:27:59	250	125.930,00
16:30:43	4.241	126.000,00
16:43:44	408	126.300,00
16:44:51	350	126.600,00
16:45:08	100	126.300,00
16:46:01	66	126.800,00
16:47:06	355	126.900,00
16:47:16	160	126.300,00
16:47:16	84	125.930,00
16:49:08	530	126.900,00

16:50:11	850	126.000,00
16:51:33	4	126.600,00
	P. Cierre	126.600,00
	177.423	125.967,151
	Inm.	c/a: 125.950,00
11:17:47	58	127.980,00
11:41:03	198	124.800,00
12:02:13	307	127.800,00
13:02:24	1.070	126.000,00
13:10:01	211	127.440,00
13:45:24	67	127.270,00
14:41:06	78	127.150,00
15:57:46	154	125.700,00
16:10:22	300	125.600,00
	P. Cierre	125.600,00
	2.443	126.303,835
	----------	
	n DNC6O	
	24hs.	c/a: 103,00
11:00:16	2	99,90
11:30:05	484	99,95
14:32:12	4.896	101,05
	P. Cierre	101,05
	5.381	100,951
	----------	
	n GN40D	
	24hs.	c/a: 102,70
14:32:20	10	102,50
14:32:20	10	100,10
	P. Cierre	100,10
	20	101,30
	----------	
	n GN40O	
	24hs.	c/a: 124.990,00
11:50:32	1	125.990,00
13:10:46	56.690	122.500,00
13:52:26	354	124.990,00
13:55:03	6.337	125.000,00
	P. Cierre	125.000,00
	63.382	122.763,915
	----------	
	n GN43O	
	24hs.	c/a: 118.000,00
12:43:04	70	119.000,00
15:51:29	1	120.100,00
	P. Cierre	120.100,00
	71	119.015,493
	----------	
	n GNCXD	
	24hs.	c/a: 62,20
11:13:02	3.000	62,80
11:46:15	1.000	62,50
12:17:03	1.000	62,10
12:17:24	1.000	62,04
12:17:24	1.000	62,03
12:17:24	3.000	62,02
12:17:24	1.000	62,00
12:30:50	4.000	61,93
12:31:57	3.000	61,92
12:33:16	4.000	61,00
12:36:38	1.000	60,13
12:37:28	1.000	62,59
12:45:54	1.000	61,80
13:11:09	1.000	62,60
13:31:05	1.000	62,30
13:45:03	3.000	62,00
13:45:03	1.000	61,91
13:47:11	1.000	62,59
13:50:48	3.000	62,60
13:59:14	2.000	62,25
14:41:48	16.000	62,60
14:43:13	2.000	62,67
14:48:32	11.000	62,60
15:06:10	5.000	62,70
15:18:35	2.000	62,51
15:18:44	2.000	62,50
15:24:20	15.000	62,73
15:30:56	2.000	62,01
15:41:33	1.000	62,70
15:52:12	1.000	62,06
15:52:12	2.000	62,05
15:52:12	14.000	62,00
16:32:36	15.000	62,59
16:37:54	5.000	62,60
16:49:22	1.000	62,71
16:50:00	1.000	62,74
16:50:02	1.000	62,71
16:55:10	1.000	62,74
	P. Cierre	62,74
	134.000	62,377
	Inm.	c/a: 62,90
11:53:24	1.000	61,62
	P. Cierre	61,62
	1.000	61,62
	----------	
	n GNCXO	
	24hs.	c/a: 74.790,00
11:46:19	4.000	74.900,00
12:17:14	6.000	74.700,00
12:33:16	4.000	74.810,00
12:34:45	3.000	74.800,00
12:48:40	5.000	74.980,00
12:57:36	2.000	74.990,00
12:57:36	2.000	75.000,00
13:07:49	3.000	75.010,00
13:19:35	3.000	75.490,00
13:54:18	8.000	75.260,00
14:09:25	5.000	75.240,00
14:21:01	1.000	75.230,00
14:42:07	5.000	75.210,00
14:42:07	1.000	75.220,00
14:42:07	1.000	75.240,00
14:42:11	2.000	75.400,00
14:42:21	2.000	75.500,00
14:43:19	2.000	75.430,00
14:55:09	8.000	75.450,00
15:16:02	2.000	75.440,00
15:18:30	3.000	75.100,00
15:18:39	2.000	75.090,00
15:18:47	2.000	75.010,00
15:18:47	3.000	75.000,00
15:18:47	2.000	74.990,00

15:22:46	4.000	74.880,00
15:24:21	20.000	74.900,00
15:35:13	2.000	74.760,00
15:35:33	10.000	74.670,00
15:38:47	3.000	74.690,00
15:39:04	5.000	74.700,00
15:39:55	1.000	74.320,00
15:42:28	1.000	74.700,00
15:42:31	1.000	74.690,00
15:42:31	8.000	74.700,00
15:43:35	1.000	74.340,00
15:51:57	16.000	74.700,00
15:54:31	1.000	74.690,00
15:59:24	1.000	74.700,00
16:01:22	1.000	74.430,00
16:07:13	1.000	74.590,00
16:07:54	9.000	74.600,00
16:16:22	17.000	75.000,00
16:40:30	5.000	75.290,00
16:50:05	9.000	75.300,00
16:52:19	2.000	75.700,00
16:53:33	1.000	74.510,00
	P. Cierre	74.510,00
	200.000	74.962,45
	Inm.	c/a: 75.000,00
15:22:37	1.000	75.000,00
	P. Cierre	75.000,00
	1.000	75.000,00
	----------	
	n HJCBD	
	24hs.	c/a: 100,25
11:14:37	2.400	101,00
	P. Cierre	101,00
	2.400	101,00
	----------	
	n IRCFD	
	24hs.	c/a: 89,05
11:03:11	3	88,55
11:27:24	400	89,11
11:27:24	1.676	89,10
11:34:38	10	90,17
11:36:32	285	90,10
11:41:14	45	90,00
11:52:06	441	89,10
11:58:42	234	88,60
12:09:18	29	89,90
12:19:06	546	89,63
12:19:07	385	88,63
12:19:08	5.180	88,62
12:19:12	5.151	88,60
12:19:18	148	89,91
12:21:26	2.068	89,00
12:22:23	3.080	88,90
12:39:55	5.673	88,70
13:05:24	54	89,79
13:26:35	386	88,61
13:40:10	2.886	89,00
13:53:02	2	88,61
14:11:09	63	89,76
14:20:32	309	88,76
14:22:29	321	89,75
14:26:02	2.543	89,00
14:28:56	112	89,01
14:28:56	864	89,00
14:29:40	300	89,75
14:45:28	16	89,00
14:45:58	500	89,60
14:52:52	225	89,01
14:55:55	3.251	89,00
15:15:10	110	89,16
15:19:40	431	88,76
15:32:27	3.025	88,75
15:40:44	1	89,00
15:40:44	81	89,20
15:40:44	52	89,60
15:40:44	250	89,74
15:40:44	313	89,75
16:18:42	7	89,73
16:18:42	269	89,74
16:44:58	20	89,00
16:46:57	1.000	89,73
16:50:39	400	89,76
16:53:16	500	89,01
16:53:19	1.181	89,00
16:53:36	459	88,78
	P. Cierre	88,78
	45.285	88,917
	----------	
	n IRCFO	
	24hs.	c/a: 107.110,00
11:00:04	180	109.490,00
11:03:38	3	109.470,00
11:03:41	47	109.000,00
11:13:33	193	108.840,00
11:18:15	510	106.690,00
11:18:20	498	106.680,00
11:18:23	30	106.700,00
11:18:29	53	106.710,00
11:25:30	92	107.940,00
11:26:36	12	107.860,00
11:28:14	180	107.010,00
11:28:14	116	107.000,00
11:30:20	1.231	106.730,00
11:34:33	1.333	107.680,00
11:34:42	47	107.690,00
11:39:55	12	108.440,00
11:40:07	160	107.690,00
11:40:07	372	107.680,00
11:40:07	500	106.750,00
11:40:07	150	106.740,00
11:40:07	818	106.730,00
11:41:14	80	108.000,00
11:42:02	51	106.740,00
11:43:41	5	107.660,00
11:45:13	500	106.760,00
11:45:55	244	107.650,00
11:46:10	240	106.760,00
11:46:10	550	106.750,00
11:47:00	263	107.470,00
11:48:27	49	107.450,00
11:50:26	50	106.760,00
11:52:10	441	106.990,00
11:52:13	1.638	106.760,00

11:59:13	799	106.990,00
11:59:43	66	107.000,00
12:01:39	466	106.990,00
12:03:28	58	107.000,00
12:16:11	5	107.190,00
12:16:48	12.612	107.000,00
12:19:07	500	107.140,00
12:19:09	2.818	107.150,00
12:19:10	1.040	107.140,00
12:19:11	7.099	107.150,00
12:21:10	581	107.000,00
12:21:30	79	107.140,00
12:21:39	1.248	107.150,00
12:22:30	400	107.140,00
12:22:30	2.680	107.150,00
12:22:40	1	107.010,00
12:27:49	16	107.000,00
12:31:27	1.111	107.100,00
12:32:33	6	107.000,00
12:34:13	438	107.100,00
12:46:28	9.978	107.000,00
12:47:18	500	106.840,00
12:47:18	500	106.830,00
12:48:22	13	106.810,00
12:49:15	510	106.990,00
12:49:15	990	107.000,00
12:51:22	935	106.900,00
12:52:23	12	106.830,00
12:52:45	10	106.990,00
12:52:45	4.691	107.000,00
12:55:53	69	106.860,00
12:59:31	500	106.870,00
12:59:33	7.000	107.000,00
13:01:09	597	106.860,00
13:02:46	12	106.870,00
13:07:38	622	107.090,00
13:11:27	37	106.910,00
13:14:46	12	107.070,00
13:14:55	480	106.910,00
13:16:20	126	106.900,00
13:20:02	30	106.950,00
13:20:03	100	106.900,00
13:20:11	24	106.930,00
13:22:14	250	106.900,00
13:24:04	6	106.930,00
13:24:05	99	106.910,00
13:24:12	26	106.900,00
13:24:55	2.000	106.910,00
13:26:08	566	107.050,00
13:26:08	1.200	107.060,00
13:26:08	234	107.080,00
13:26:10	350	106.910,00
13:30:50	600	106.920,00
13:33:20	101	106.900,00
13:33:48	400	106.920,00
13:33:48	350	107.070,00
13:33:48	386	107.080,00
13:33:48	64	107.090,00
13:36:09	1.320	106.910,00
13:36:09	4.385	106.900,00
13:37:28	500	107.050,00
13:38:37	1.887	107.070,00
13:53:46	1	106.920,00
13:53:46	85	106.910,00
14:06:19	113	106.950,00
14:07:24	150	107.040,00
14:07:24	200	107.050,00
14:07:24	3.421	107.070,00
14:07:24	29	107.090,00
14:07:24	496	107.100,00
14:10:09	2	107.490,00
14:12:40	209	107.110,00
14:17:47	1	107.470,00
14:18:19	1.530	107.110,00
14:20:54	230	107.100,00
14:26:00	500	107.090,00
14:26:00	1.968	107.100,00
14:27:18	12	106.960,00
14:28:56	10	107.100,00
14:28:56	966	107.110,00
14:33:10	40	106.960,00
14:42:54	476	107.010,00
14:47:30	500	107.000,00
14:47:30	303	106.960,00
14:55:39	3.376	107.000,00
14:55:54	303	106.990,00
14:56:05	3.066	107.000,00
14:57:30	10	106.960,00
15:03:03	170	107.100,00
15:03:55	46	106.960,00
15:08:02	16	106.950,00
15:08:41	2.060	106.960,00
15:12:18	4.430	107.000,00
15:32:40	920	107.100,00
15:34:37	500	107.090,00
15:35:06	1.168	107.100,00
15:35:31	24	106.950,00
15:36:24	26	107.100,00
15:39:27	10	106.980,00
15:39:29	12	107.100,00
15:40:08	73	106.980,00
15:43:11	34	107.100,00
15:48:01	17	106.980,00
15:48:01	24	106.950,00
15:48:01	422	106.910,00
15:49:33	300	107.090,00
15:50:01	902	106.920,00
15:57:10	237	107.080,00
15:58:04	240	106.930,00
15:58:04	78	106.920,00
16:00:14	58	107.080,00
16:07:21	13	106.920,00
16:08:00	24	107.060,00
16:09:06	12	107.070,00
16:10:22	16	107.060,00
16:15:38	39	106.920,00
16:16:27	9	107.060,00
16:20:36	334	107.070,00
16:36:54	3	106.990,00
16:39:36	3	106.980,00
16:41:07	544	106.930,00
16:41:43	47	106.990,00
16:46:58	547	107.070,00
16:53:17	1.605	107.100,00

16:53:20	500	107.110,00
	P. Cierre	107.110,00
	118.513	107.028,522
	Inm.	c/a: 107.010,00
11:17:31	50	106.520,00
11:18:15	5	106.560,00
11:18:23	30	106.570,00
11:20:18	10	108.000,00
11:50:26	1.688	106.630,00
11:59:43	41	106.900,00
12:59:31	500	106.740,00
13:14:55	650	106.780,00
13:20:03	100	106.770,00
13:24:05	1.651	106.780,00
14:50:37	5	107.000,00
14:56:43	100	106.900,00
15:08:02	16	106.820,00
15:11:34	1	107.000,00
15:16:16	10	106.870,00
15:39:27	10	106.850,00
15:57:10	556	106.980,00
	P. Cierre	106.980,00
	5.423	106.752,207
	----------	
	n IRCGD	
	24hs.	c/a: 103,00
11:59:53	200	103,00
11:59:53	1.046	103,05
12:47:28	31	102,20
12:53:49	76.378	103,00
13:22:39	4.356	103,05
13:23:07	285	103,10
13:23:07	316	103,20
13:23:07	11	103,40
13:23:07	388	103,45
13:25:29	1.000	103,50
14:31:25	644	103,05
14:33:38	950	102,40
14:34:07	1.719	103,00
15:03:55	1.990	102,50
15:43:34	15.259	103,00
16:51:53	1.351	103,30
	P. Cierre	103,30
	105.924	102,999
	Inm.	c/a: 101,55
12:01:04	200	102,80
14:36:40	331	102,00
	P. Cierre	102,00
	531	102,301
	----------	
	n IRCGO	
	24hs.	c/a: 123.970,00
11:18:35	1.266	123.970,00
11:33:30	8	124.800,00
11:38:17	83	123.950,00
11:42:39	190	123.800,00
11:48:58	124	123.950,00
12:17:58	500	124.000,00
12:31:50	310	123.900,00
13:06:21	800	124.000,00
13:23:08	234	124.780,00
13:36:30	218	123.520,00
13:36:30	150	123.510,00
13:36:30	2.551	123.500,00
13:37:52	234	123.540,00
13:37:52	66	123.500,00
13:55:57	874	124.800,00
14:05:22	277	126.950,00
14:39:29	114	125.000,00
15:24:06	110	124.000,00
15:50:44	481	124.110,00
15:54:31	300	124.790,00
15:54:31	700	124.800,00
16:33:43	304	124.200,00
16:33:43	5.526	124.100,00
16:49:04	1.267	124.800,00
	P. Cierre	124.800,00
	16.687	124.154,885
	Inm.	c/a: 123.400,00
15:16:36	10	121.300,00
	P. Cierre	121.300,00
	10	121.300,00
	----------	
	n IRCHO	
	24hs.	c/a: 125.010,00
11:44:27	220	124.500,00
11:47:54	4.505	125.000,00
11:50:54	40	125.010,00
12:01:08	4	127.000,00
12:06:10	17.377	125.200,00
16:41:43	196	126.990,00
16:45:20	1.235	125.200,00
16:51:48	83	122.010,00
17:00:16	74	124.000,00
	P. Cierre	124.000,00
	23.697	125.157,221
	Inm.	c/a: 118.700,00
11:47:50	4.505	123.300,00
	P. Cierre	123.300,00
	4.505	123.300,00
	----------	
	n IRCID	
	24hs.	c/a: 100,55
11:00:18	4.134	102,00
11:03:11	9	103,70
11:14:17	40	102,00
11:18:45	89	100,05
11:18:45	411	100,00
12:55:39	350	102,00
13:24:18	25	100,25
13:28:35	200	102,95
14:13:32	1.001	100,55
16:50:00	120	100,80
	P. Cierre	100,80
	4.379	101,445
	Inm.	c/a: 103,00
11:19:16	193.107	103,00
15:16:56	2	102,00
	P. Cierre	102,00

VOLVER AL INICIO

	193.109	103,00

n IRCIO

	24hs.	c/a: 121.700,00
11:14:17	360	121.700,00
11:31:47	240	123.680,00
11:32:46	60	123.690,00
11:33:13	230	123.700,00
11:40:36	23	124.990,00
12:00:44	2	124.000,00
12:00:44	91	124.990,00
12:27:35	60	123.500,00
12:36:11	1	121.710,00
12:49:13	188	122.500,00
15:24:17	50	121.050,00
15:24:17	452	121.010,00
16:12:05	50	121.500,00
16:13:15	2.457	121.800,00
16:43:57	300	122.500,00
	P. Cierre	122.500,00
	4.564	122.099,647

	Inm.	c/a: 122.800,00
11:19:40	193.107	122.880,00
	P. Cierre	122.880,00
	193.107	122.880,00

n IRCJD

	24hs.	c/a: 101,45
11:10:33	50	101,20
11:12:59	300	101,40
11:35:17	700	101,30
11:35:26	305	101,25
13:40:21	12	102,30
16:12:17	104	102,00
16:35:40	1.705	102,30
16:38:42	1.295	102,40
	P. Cierre	102,40
	4.471	102,021

	Inm.	c/a: 101,30
11:35:16	700	101,25
11:35:18	1.340	101,20
13:25:06	101	101,25
	P. Cierre	101,25
	2.141	101,219

n IRCJO

	24hs.	c/a: 121.000,00
11:10:34	50	121.960,00
11:17:44	5	122.300,00
11:20:11	305	122.800,00
11:35:16	500	121.000,00
11:35:16	5	120.390,00
11:35:17	5	120.160,00
11:35:20	1.000	121.000,00
11:37:10	306	122.800,00
11:39:28	5	123.010,00
11:41:32	160	124.490,00
12:01:04	105	124.400,00
12:23:32	540	122.900,00
12:26:11	483	124.000,00
13:26:31	50	122.950,00
13:26:31	70	122.900,00
15:15:15	22	123.000,00
15:30:06	1	123.220,00
16:00:20	78	123.000,00
16:09:18	10	122.900,00
16:11:55	217	123.000,00
16:22:30	49	123.220,00
16:22:30	33	123.950,00
16:22:30	3.010	123.980,00
16:22:30	1	124.000,00
16:22:30	3	124.130,00
16:22:30	2.791	124.490,00
16:35:40	3.000	124.000,00
16:56:57	150	122.900,00
	P. Cierre	122.900,00
	12.954	123.597,432

	Inm.	c/a: 119.000,00
11:35:15	3.550	120.000,00
15:15:15	22	120.950,00
	P. Cierre	120.950,00
	3.572	120.005,851

n IRCKO

	24hs.	c/a: 100,00
11:00:04	270.465	98,10
11:15:39	1	100,00
11:15:51	1	102,00
11:15:56	963	103,80
11:30:10	332.017	103,70
12:29:04	357.638	103,80
16:14:41	36.500	103,70
16:40:57	19.501	103,80
	P. Cierre	103,80
	882.086	102,883

n IRCLD

	24hs.	c/a: 103,40
13:19:32	1.204	102,00
15:39:24	3.201	102,95
16:51:47	100	103,00
	P. Cierre	103,00
	4.505	102,697

n IRCLO

	24hs.	c/a: 120.900,00
11:00:26	2	123.880,00
13:23:53	300	121.700,00
13:27:28	95	122.140,00
13:57:41	1.000	123.040,00
14:17:31	40	120.040,00
15:41:22	399	122.990,00
	P. Cierre	122.990,00
	1.833	122.698,691

n IRCMO

	24hs.	c/a: 98,01
11:12:01	1	100,00
11:13:26	3	102,00
11:39:59	30	101,95
12:37:41	6.046	101,00
14:56:54	26.264	100,95

16:00:34	900.000	100,00
	P. Cierre	100,00
	932.344	100,033

n LDCFD

	Inm.	c/a: 0,087
11:08:35	5.554.669	0,086
11:09:53	1.228.300	0,085
11:37:02	2.862.639	0,086
	P. Cierre	0,086
	9.645.608	0,086

n LDCFO

	Inm.	c/a: 104,70
12:21:27	4.641.351	104,70
	P. Cierre	104,70
	4.641.351	104,70

n LECAD

	24hs.	c/a: 65,00
15:39:16	40	62,00
	P. Cierre	62,00
	40	62,00

n LECAO

	24hs.	c/a: 75.900,00
11:19:19	21	74.610,00
11:29:03	69	76.910,00
12:28:13	139	74.600,00
12:28:17	21	76.790,00
12:28:17	79	76.800,00
12:47:09	300	74.620,00
12:47:09	328	74.610,00
13:02:47	1.336	75.500,00
14:06:03	5	76.670,00
14:30:30	20	74.700,00
15:04:04	1	74.800,00
15:22:26	70	76.660,00
15:36:31	144	76.590,00
16:09:47	70	76.540,00
16:40:52	10	74.800,00
16:40:53	1	74.710,00
16:47:04	1	76.450,00
	P. Cierre	76.450,00
	2.615	75.431,411

	Inm.	c/a: 75.703,15
11:40:51	4	78.000,00
	P. Cierre	78.000,00
	4	78.000,00

n LECBD

	24hs.	c/a: 101,20
11:55:07	50	102,50
11:58:33	1.215	101,50
12:29:06	8	102,50
12:29:24	1.082	102,00
14:11:03	1.000	102,10
14:11:31	418	102,00
15:15:56	597	101,50
16:33:04	582	102,30
	P. Cierre	102,30
	4.952	101,878

n LECBO

	24hs.	c/a: 122.000,00
11:00:10	616	122.500,00
11:04:21	200	122.510,00
11:18:17	238	122.500,00
12:38:40	1.000	122.510,00
12:54:31	1.571	122.500,00
13:43:28	1.000	122.510,00
13:43:28	2.000	122.500,00
16:30:18	1.000	122.510,00
16:31:40	2.210	122.500,00
16:40:31	200	122.510,00
	P. Cierre	122.510,00
	9.727	122.503,495

n LECDO

	24hs.	c/a: 71.160,00
14:22:10	135	73.000,00
14:39:29	100	75.000,00
16:25:55	30	77.000,00
	P. Cierre	77.000,00
	265	74.207,547

n LECED

	24hs.	c/a: 99,50
11:27:56	4	100,60
11:44:47	296	100,50
13:32:58	464	102,00
	P. Cierre	102,00
	764	101,412

n LECEO

	24hs.	c/a: 118.510,00
11:09:10	130	117.870,00
11:53:28	70	118.020,00
12:55:05	5	118.100,00
13:00:16	3	118.110,00
13:33:16	627	121.500,00
14:08:08	70	121.980,00
14:09:01	297	121.990,00
15:15:12	200	123.000,00
	P. Cierre	123.000,00
	1.402	121.312,026

n LECFO

	24hs.	c/a: 101,00
11:10:41	98.409	101,25
11:38:14	105.000	99,80
11:48:39	40	101,00
11:49:20	501.591	101,10
11:52:52	216.581	101,20
11:58:42	100.000	101,10
12:00:03	25.832	101,20
12:03:27	300.000	101,10
12:04:20	1.208.587	101,20
12:11:29	210.000	101,30
12:15:25	132.774	101,25
12:20:20	309.350	101,15
12:31:37	665.870	101,25
12:38:37	200.000	101,20
12:43:33	791.419	101,25

13:21:43	20.224	101,30
13:40:58	131.151	101,25
13:58:29	204.134	101,30
14:47:12	4.990	101,25
14:54:03	10.500	101,30
14:54:03	86.540	101,45
15:24:05	90.316	101,50
16:22:43	265.844	101,30
16:42:48	3.204	101,65
	P. Cierre	101,65
	5.682.356	101,193

	Inm.	c/a: 100,65
11:36:48	1.000.000	101,00
12:40:58	126.384	102,00
13:43:34	100.000	101,90
14:08:57	410.934	101,00
	P. Cierre	101,00
	1.637.318	101,132

n LECGD

	24hs.	c/a: 100,75
11:10:06	6.980	100,50
13:07:00	161	99,95
14:55:48	240	100,00
14:56:24	4.062	99,95
16:25:42	100	100,00
	P. Cierre	100,00
	11.543	100,284

n LECGO

	24hs.	c/a: 120.960,00
11:02:10	4	119.950,00
11:12:19	100	119.930,00
11:12:27	26	119.950,00
11:44:58	70	121.880,00
12:40:05	1	121.000,00
12:42:14	1.600	120.500,00
13:07:04	361	120.800,00
13:08:41	165	120.500,00
13:12:29	2	120.700,00
13:12:49	200	119.810,00
13:12:49	100	119.800,00
14:09:30	1.751	120.500,00
14:59:43	180	120.010,00
15:07:43	405	120.000,00
15:27:28	358	120.870,00
15:56:56	61	120.120,00
16:15:19	61	120.790,00
16:15:19	19	120.800,00
16:19:48	20	120.100,00
16:25:03	103	119.870,00
16:25:08	1.000	119.860,00
16:25:25	2.000	119.850,00
16:26:37	354	119.800,00
16:36:17	4	119.730,00
16:44:16	49	120.780,00
	P. Cierre	120.780,00
	8.994	120.223,84

	Inm.	c/a: 118.500,00
11:22:53	15	125.000,00
11:25:04	4	124.950,00
	P. Cierre	124.950,00
	19	124.989,474

n LECHO

	24hs.	c/a: 67.800,00
11:03:31	135	68.800,00
11:04:18	1	68.790,00
11:07:30	202	66.020,00
11:30:51	2	67.940,00
11:34:50	200	67.890,00
11:45:42	14	67.850,00
11:47:49	197	67.840,00
11:56:32	65	67.850,00
11:56:32	308	67.900,00
11:56:32	75	67.950,00
11:56:58	128	68.000,00
11:56:58	4.044	68.100,00
12:22:30	31	68.200,00
12:23:47	35	68.600,00
12:30:33	12	67.740,00
12:34:47	12	68.570,00
12:34:47	10	68.580,00
13:13:52	626	67.930,00
13:14:18	30	68.480,00
13:20:07	381	68.500,00
13:21:03	670	68.540,00
13:21:03	40	68.550,00
13:21:03	136	68.600,00
13:21:23	119	68.500,00
13:35:05	1.045	68.060,00
14:14:43	50	68.050,00
14:17:28	7	68.020,00
14:19:35	87	68.060,00
14:25:45	110	68.000,00
14:26:16	17	67.920,00
14:30:23	10	67.910,00
14:30:48	956	67.900,00
14:37:54	250	68.000,00
14:58:45	99	68.060,00
14:58:45	172	68.490,00
15:01:17	456	68.600,00
15:11:11	228	68.490,00
15:11:11	122	68.500,00
15:18:20	50	68.400,00
15:22:53	15.331	68.350,00
15:38:00	247	68.010,00
15:50:13	194	68.030,00
16:01:13	736	68.020,00
16:02:04	101	68.200,00
16:04:24	27	68.450,00
16:16:01	349	68.410,00
16:16:01	27	68.420,00
16:26:24	522	68.030,00
16:48:09	263	68.200,00
16:48:22	737	68.020,00
17:00:12	20	68.390,00
	P. Cierre	68.390,00
	29.676	68.233,444

	Inm.	c/a: 68.200,00
11:12:10	3	68.980,00
12:28:13	100	68.970,00

12:28:13	700	68.980,00
	P. Cierre	68.980,00
	803	68.978,755

n LECIO

	24hs.	c/a: 69.500,00
11:23:32	244	68.900,00
12:14:23	1.064	68.790,00
14:16:44	731	68.800,00
17:00:22	20	70.000,00
	P. Cierre	70.000,00
	2.049	68.812,572

	Inm.	c/a: 68.000,00
12:27:19	600	70.500,00
	P. Cierre	70.500,00
	600	70.500,00

n LIC6D

	24hs.	c/a: 101,00
14:15:42	1.751	103,00
	P. Cierre	103,00
	1.751	103,00

n LIC6O

	24hs.	c/a: 120.700,00
12:04:41	270	119.200,00
	P. Cierre	119.200,00
	270	119.200,00

n LMS7D

	24hs.	c/a: 104,90
11:37:46	404	101,50
16:47:00	20.000	104,00
	P. Cierre	104,00
	20.404	103,95

n LMS7O

	24hs.	c/a: 126.000,00
11:26:21	40	127.000,00
11:37:46	160	124.200,00
12:54:17	190	125.700,00
13:10:40	160	126.000,00
13:10:40	26.745	126.500,00
13:39:55	1	125.490,00
13:42:24	14	125.500,00
	P. Cierre	125.500,00
	27.310	126.478,213

	Inm.	c/a: 122.050,00
13:39:18	15	122.400,00
	P. Cierre	122.400,00
	15	122.400,00

n LMS8D

	24hs.	c/a: 101,25
11:20:10	200	105,00
13:15:21	199.000	103,00
15:03:11	32	101,60
	P. Cierre	101,60
	199.232	103,002

n LMS8O

	24hs.	c/a: 124.890,00
11:31:16	147	122.000,00
11:31:20	3	120.000,00
11:39:22	7	124.990,00
12:28:23	3	123.850,00
12:34:12	15	124.500,00
12:46:39	323	123.500,00
13:04:17	2	122.000,00
13:04:23	70	121.010,00
13:04:57	5	121.270,00
13:56:39	326	124.000,00
14:38:01	455	121.110,00
14:57:08	20	123.380,00
	P. Cierre	123.380,00
	1.376	122.540,828

n LMS9D

	24hs.	c/a: 103,90
14:48:25	100	101,50
14:48:25	11	101,00
16:13:55	11	101,25
16:51:14	11	103,20
	P. Cierre	103,20
	133	101,579

n LMS9O

	24hs.	c/a: 127.000,00
13:16:12	62	124.010,00
14:52:22	60.823	125.400,00
16:40:37	62	125.000,00
	P. Cierre	125.000,00
	60.947	125.398,179

n LOC2D

	24hs.	c/a: 102,00
11:17:07	800	102,00
11:18:49	200	102,75
11:18:49	9.600	102,80
11:52:55	11.000	102,05
12:07:54	500	102,00
12:13:06	2.750	102,80
13:30:14	450	102,75
13:33:01	200	102,45
13:33:01	1.000	102,40
13:36:26	700	102,75
14:14:09	10.000	102,70
14:18:20	9.500	102,30
15:37:04	450	102,50
16:51:08	100	102,70
16:51:08	100	102,80
	P. Cierre	102,80
	47.350	102,468

	Inm.	c/a: 103,05
13:35:25	1.000	102,00
	P. Cierre	102,00
	1.000	102,00

n LOC2O

	24hs.	c/a: 122.000,00
11:17:17	50	121.010,00
12:08:01	300	122.590,00

12:08:12	200	122.600,00
12:24:52	250	123.000,00
12:25:11	3.900	123.170,00
12:36:46	50	123.100,00
12:56:35	400	123.000,00
13:21:34	100	122.950,00
13:21:34	7.550	123.000,00
14:55:09	100	123.100,00
15:00:11	50	123.500,00
15:39:08	50	124.880,00
15:52:19	7.550	124.000,00
16:18:58	600	124.880,00
16:31:45	100	124.000,00
16:40:00	8.350	124.880,00
	P. Cierre	124.880,00
	29.600	123.843,429

n LOC3D

	24hs.	c/a: 100,90
11:00:10	20.000	103,40
11:01:01	100	103,35
11:01:01	9.700	103,40
11:09:45	100	103,20
12:04:44	7.150	102,00
12:14:08	3.750	102,50
14:49:00	50	102,60
14:50:26	18.550	102,50
15:01:50	2.500	101,75
15:11:05	500	102,50
15:39:19	9.700	102,80
16:45:32	600	101,75
16:50:23	100	103,00
	P. Cierre	103,00
	62.800	102,738

n LOC3O

	24hs.	c/a: 122.990,00
11:07:39	400	120.020,00
11:07:39	200	120.000,00
11:23:30	450	121.000,00
11:23:55	500	120.990,00
11:23:57	100	121.000,00
11:24:03	800	120.990,00
11:24:15	1.050	121.000,00
11:24:54	350	123.070,00
12:04:49	1.350	122.890,00
12:06:44	200	122.900,00
12:06:44	20.000	123.100,00
12:18:39	30.100	123.500,00
12:33:54	350	123.010,00
12:36:23	450	123.000,00
12:42:25	1.350	123.500,00
12:47:08	52.450	123.000,00
13:38:11	650	123.110,00
13:59:06	50	123.600,00
14:21:34	200	123.110,00
14:26:28	750	123.600,00
14:26:38	500	123.790,00
14:26:38	48.100	123.800,00
14:53:18	50	125.000,00
15:06:30	400	123.810,00
15:08:01	6.200	123.800,00
15:29:29	200	123.810,00
15:29:52	650	123.800,00
15:30:27	100	123.810,00
15:36:22	2.350	123.800,00
16:29:37	350	124.510,00
16:29:37	750	124.520,00
16:29:37	50	124.530,00
16:29:37	250	124.540,00
16:29:37	100	124.550,00
16:29:37	750	124.560,00
16:29:37	1.000	124.600,00
16:42:18	700	124.000,00
	P. Cierre	124.000,00
	174.250	123.362,755

	Inm.	c/a: 128.000,00
14:56:49	500	124.500,00
14:56:49	100	127.500,00
14:56:49	50	128.000,00
	P. Cierre	128.000,00
	650	125.230,769

n LOC4O

	24hs.	c/a: 116.000,00
13:20:25	20.000	117.000,00
13:54:19	20.000	120.500,00
	P. Cierre	120.500,00
	40.000	118.750,00

n MGC3D

	24hs.	c/a: 110,00
14:42:26	228.000	109,10
16:04:02	200.000	109,90
	P. Cierre	109,90
	428.000	109,474

n MGC9D

	24hs.	c/a: 109,50
11:08:48	1.460	109,90
11:15:17	88	108,75
11:15:29	240	108,70
11:15:29	1	108,65
11:15:29	1.460	107,85
11:15:29	315	107,80
11:19:48	1	109,30
11:19:48	60	109,35
11:19:48	660	109,40
11:19:48	989	110,00
11:26:00	99	109,90
11:31:58	332	108,15
11:31:58	2.060	108,10
11:31:58	1.735	108,00
11:52:09	1.830	108,20
12:01:00	1.200	108,15
12:01:00	360	109,05
12:01:00	1.193	109,10
12:11:10	100	108,20
13:17:41	1.000	109,00
13:18:43	807	109,10
13:38:02	1.000	109,70
13:39:31	1.199	109,90
13:41:23	30	109,20
14:48:58	1.800	109,35

VOLVER AL INICIO

14:52:23	1	109,90
14:56:43	2.485	109,35
14:59:04	16.000	109,80
14:59:29	6.470	109,20
15:10:16	776	109,30
15:33:13	407	109,35
15:57:50	13.924	109,30
16:20:49	8.913	109,35
16:22:45	2.810	109,90
16:22:45	18.332	110,00
16:23:21	15	109,35
16:40:32	225	109,40
16:41:28	4.830	109,30
	P. Cierre	109,30
	95.207	109,439

---

n MGC9O

	24hs.	c/a: 131.000,00
11:09:26	28	130.180,00
11:09:35	10	130.170,00
11:09:35	27	130.190,00
11:09:43	4	130.180,00
11:10:53	44	129.800,00
11:12:32	1	130.190,00
11:12:48	129	130.540,00
11:23:34	11	130.220,00
11:29:04	10	130.740,00
11:30:31	4	131.000,00
11:35:35	419	130.810,00
11:41:28	1.911	130.800,00
11:43:39	16	130.890,00
11:49:32	40	130.800,00
11:52:09	2.092	130.890,00
11:59:28	4.650	130.800,00
12:11:10	68	130.890,00
12:12:07	1	131.000,00
12:19:01	13	131.170,00
12:19:01	16	131.180,00
12:19:21	82	131.160,00
12:22:10	13	131.170,00
12:22:10	88	131.180,00
12:30:13	60	131.850,00
12:47:00	300	131.840,00
12:50:32	73	131.850,00
12:51:25	15	131.860,00
12:51:56	10	132.220,00
12:52:40	275	132.500,00
13:01:20	7	132.110,00
13:01:20	79	132.100,00
13:01:38	80	132.490,00
13:01:38	371	132.500,00
13:02:09	3	132.110,00
13:02:09	112	132.100,00
13:03:03	674	132.490,00
13:05:07	4.412	132.500,00
13:16:34	519	132.200,00
13:16:42	80	132.490,00
13:16:42	423	132.500,00
13:17:41	23	132.560,00
13:18:34	1.784	132.500,00
13:27:00	69	132.670,00
13:27:00	11	132.680,00
13:44:45	308	132.510,00
13:47:58	300	133.050,00
13:47:58	40	133.060,00
13:47:58	365	133.390,00
13:47:58	22	133.430,00
13:47:58	964	133.440,00
13:56:27	461	132.510,00
14:13:48	9.890	132.500,00
14:20:36	239	132.330,00
14:20:36	77	132.320,00
14:20:36	201	132.300,00
14:37:14	3	132.170,00
14:40:04	1.900	132.300,00
14:49:03	127	132.170,00
14:52:32	1	132.160,00
14:56:40	996	131.790,00
14:56:52	1.489	131.800,00
14:57:33	305	131.230,00
14:59:17	167	131.170,00
14:59:26	300	131.790,00
14:59:26	2.967	131.800,00
15:00:08	3.638	131.200,00
15:10:00	1.070	131.170,00
15:11:00	4	132.160,00
15:18:17	126	132.170,00
15:20:16	87	132.150,00
15:22:08	217	132.170,00
15:29:38	40	132.150,00
15:29:56	4.523	131.160,00
15:33:13	1.518	132.170,00
15:33:13	657	132.300,00
15:33:13	71	132.880,00
15:36:00	1.671	131.160,00
15:40:33	100	132.640,00
15:52:27	119	132.390,00
15:52:27	781	132.400,00
15:54:36	20.503	132.000,00
16:42:53	1.673	131.200,00
	P. Cierre	131.200,00
	76.977	131.872,986

	Inm.	c/a: 132.440,00
11:09:26	43	130.000,00
11:12:48	20	130.370,00
11:22:16	4	130.710,00
11:43:39	1.584	130.700,00
12:19:01	118	130.990,00
12:45:10	100	131.180,00
12:47:00	454	131.760,00
12:51:25	107	131.670,00
12:54:43	158	132.490,00
13:01:20	7	132.050,00
13:01:38	451	132.490,00
13:02:09	3	132.050,00
13:03:03	37	132.670,00
13:04:01	37	132.660,00
13:05:07	3.768	132.680,00
13:05:59	243	132.660,00
13:47:59	22	133.240,00
14:18:52	100	132.350,00
14:20:36	1	132.340,00
14:20:36	100	132.360,00
14:22:07	1	132.490,00

14:52:32	1	132.050,00
15:18:17	90	132.340,00
16:00:55	100	130.660,00
16:19:42	902	132.190,00
16:19:42	288	133.600,00
	P. Cierre	133.600,00
	8.739	132.133,913

---

n MGCED

	24hs.	c/a: 70,50
15:17:48	29	70,00
	P. Cierre	70,00
	29	70,00

---

n MGCEO

	24hs.	c/a: 83.510,00
11:25:05	16	82.500,00
12:35:25	14	83.000,00
	P. Cierre	83.000,00
	30	82.733,333

	Inm.	c/a: 82.510,00
11:25:41	10	81.110,00
11:25:41	50	80.110,00
	P. Cierre	80.110,00
	60	80.276,667

---

n MGCHD

	24hs.	c/a: 102,20
12:28:59	290.607	102,00
12:39:28	47	101,30
12:53:13	46.000	102,00
13:14:50	9	101,65
13:52:38	282	102,00
13:55:02	2	101,65
15:02:23	1.390	102,00
15:24:36	10.630	101,65
15:34:49	13.655	102,00
16:23:49	23.076	101,65
	P. Cierre	101,65
	385.698	101,969

---

n MGCHO

	24hs.	c/a: 123.000,00
11:06:56	98	125.500,00
11:38:26	12	124.380,00
11:41:58	100	124.000,00
11:41:58	62	124.380,00
13:06:10	452	123.500,00
13:08:26	273	123.510,00
13:39:51	1.800	123.500,00
13:46:51	8	124.000,00
13:51:44	7.457	123.500,00
14:14:34	7	123.900,00
15:34:49	90	123.510,00
15:36:36	14.980	123.900,00
15:54:47	15	124.000,00
16:14:30	50	123.510,00
16:14:30	40	123.110,00
16:14:30	1.297	123.000,00
16:29:43	110	122.500,00
16:29:43	500	121.510,00
16:29:43	100	121.500,00
16:29:43	57.903	121.000,00
16:35:59	6.402	121.650,00
16:44:45	100	122.000,00
16:45:31	3.100	122.350,00
16:45:32	1.900	122.000,00
16:46:19	900	122.350,00
16:46:19	2.100	122.400,00
16:47:35	1.150	122.000,00
16:54:46	750	122.550,00
	P. Cierre	122.550,00
	101.756	121.882,442

	Inm.	c/a: 119.000,00
12:01:43	23	127.000,00
13:08:25	24	121.380,00
13:36:34	1	120.020,00
	P. Cierre	120.020,00
	48	124.044,583

---

n MGCHY

	24hs.	c/a: 100,30
15:58:22	1.000.000	101,75
	P. Cierre	101,75
	1.000.000	101,75

---

n MGCJD

	24hs.	c/a: 100,80
11:19:34	48	102,50
11:50:10	282	102,35
13:02:58	2.725	100,90
15:19:24	13.012	101,50
	P. Cierre	101,50
	16.067	101,416

	Inm.	c/a: 102,50
13:34:25	10	100,10
	P. Cierre	100,10
	10	100,10

---

n MGCJO

	24hs.	c/a: 122.000,00
11:04:10	14	122.100,00
11:08:29	1	123.990,00
11:15:28	125	122.100,00
11:29:22	61	122.890,00
11:45:25	4	122.870,00
12:05:02	61	121.010,00
12:05:02	147	121.000,00
12:53:02	500	121.010,00
12:53:02	893	121.000,00
12:53:02	81	119.530,00
12:53:02	439	119.520,00
13:02:58	439	122.200,00
13:49:31	50	122.470,00
14:28:32	34	120.610,00
14:28:32	166	120.600,00
15:06:35	12	122.500,00
15:19:24	200	122.490,00
15:19:27	188	122.500,00
15:21:39	20	122.850,00
15:21:39	790	122.870,00
15:28:06	210	122.500,00

15:36:42	5.085	122.870,00
15:49:51	40	124.000,00
16:20:24	61	122.000,00
16:35:24	55	121.550,00
16:40:01	66	124.000,00
16:40:01	54	124.480,00
16:45:05	528	124.470,00
	P. Cierre	124.470,00
	10.324	122.394,973

	Inm.	c/a: 118.100,00
12:02:00	23	126.500,00
15:28:28	7	124.000,00
	P. Cierre	124.000,00
	30	125.916,667

---

n MGCLD

	24hs.	c/a: 102,80
14:45:44	400	102,80
	P. Cierre	102,80
	400	102,80

---

n MGCLO

	24hs.	c/a: 124.000,00
11:00:27	339	124.000,00
	P. Cierre	124.000,00
	222	124.000,00

---

n MGCMD

	24hs.	c/a: 104,05
12:33:36	48.000	104,05
12:33:52	60.000	104,00
13:02:43	20.000	104,20
13:24:57	232.000	104,05
	P. Cierre	104,05
	360.000	104,05

	Inm.	c/a: 104,50
14:54:24	60.000	104,05
	P. Cierre	104,05
	60.000	104,05

---

n MGCMO

	24hs.	c/a: 125.650,00
12:50:15	10.000	126.900,00
15:11:58	11.000	125.700,00
16:40:29	20.000	126.330,00
	P. Cierre	126.330,00
	41.000	126.300,00

---

n MR35D

	24hs.	c/a: 99,98
11:00:25	105	99,99
11:03:38	29	100,00
11:03:38	69	100,50
11:04:04	80	98,60
11:51:43	420	99,50
11:51:43	1	99,40
11:51:43	100	99,01
11:51:43	3.339	99,00
12:08:25	1.052	99,20
12:08:25	698	99,10
12:24:21	4.000	99,95
12:36:53	150	99,93
12:45:03	773	99,95
12:47:16	829	99,99
12:52:36	1.200	99,98
13:12:05	441	99,75
13:14:21	850	99,90
13:14:52	1.082	99,75
13:18:41	200	99,00
13:35:47	548	99,99
13:36:26	500	100,00
13:36:26	7.341	100,20
14:32:14	1.846	100,25
14:40:46	50	99,03
14:40:46	200	99,02
14:40:46	1.000	99,01
14:40:46	6.466	99,00
14:40:46	1.042	98,60
14:40:46	7.090	98,55
14:55:03	3.394	99,50
15:12:05	6.661	99,70
15:12:51	3.146	99,80
15:23:33	100	99,75
15:23:33	700	99,80
15:31:30	1.000	99,75
15:39:52	1.154	99,80
15:40:08	2.000	99,90
15:53:15	1	100,25
16:07:00	100	98,81
16:22:06	1	100,10
16:28:56	4.106	100,00
	P. Cierre	100,00
	63.859	99,547

	Inm.	c/a: 98,75
13:22:22	1.300	99,00
13:36:26	749	100,00
15:00:02	505	99,00
15:00:02	33	98,80
16:22:24	1	100,00
	P. Cierre	100,00
	2.588	99,287

---

n MR35O

	24hs.	c/a: 120.100,00
11:01:51	4	120.150,00
11:05:35	640	119.600,00
11:24:38	3.010	120.000,00
11:28:05	165	119.700,00
11:33:54	10	121.670,00
11:45:31	1.466	121.630,00
11:45:43	50	121.600,00
11:58:06	3.755	119.810,00
11:58:06	16.245	119.800,00
12:03:06	6.702	120.000,00
12:18:57	4	119.790,00
12:18:57	4	119.750,00
12:18:57	1.000	119.710,00
12:18:57	11.992	119.700,00
12:20:02	3.043	120.000,00
12:20:43	6.470	119.950,00
12:24:22	100	119.940,00
12:24:24	4.315	119.950,00

12:30:28	381	119.700,00
12:31:43	30	119.950,00
12:32:49	20.496	120.000,00
12:48:55	2	120.700,00
12:54:15	20	120.990,00
12:55:36	743	120.970,00
12:55:44	50	120.750,00
12:56:52	4	120.800,00
12:58:35	30	120.750,00
12:58:57	20	120.010,00
13:02:37	5	120.950,00
13:02:46	556	120.050,00
13:07:21	580	120.010,00
13:07:21	8.595	120.000,00
13:19:56	100	119.800,00
13:21:37	14.346	120.000,00
13:33:01	250	119.990,00
13:33:01	3.050	120.000,00
13:44:15	10	119.910,00
13:44:15	55	119.900,00
13:46:46	100	119.990,00
13:57:38	12.500	120.000,00
13:57:50	60	119.910,00
13:57:51	500	120.000,00
13:58:30	150	120.150,00
14:00:58	3.300	120.450,00
14:04:32	33	119.910,00
14:04:32	432	119.900,00
14:09:16	339	120.440,00
14:17:58	4.894	120.430,00
14:28:04	17.500	120.000,00
14:36:44	12	119.900,00
14:36:44	494	119.800,00
14:49:16	450	120.300,00
14:51:31	3.508	119.800,00
15:00:41	419	119.710,00
15:07:04	480	119.800,00
15:07:13	500	119.710,00
15:11:02	10.178	119.800,00
15:22:10	250	119.700,00
15:25:35	8.036	119.800,00
15:36:34	2.000	119.660,00
15:43:07	11	119.700,00
15:43:07	189	119.600,00
15:47:35	1.429	119.800,00
15:53:51	1.650	119.600,00
15:53:57	5.351	119.800,00
16:03:17	75	119.600,00
16:04:18	1.481	119.800,00
16:04:29	704	119.600,00
16:04:29	151	119.510,00
16:04:29	2	119.500,00
16:09:00	400	119.790,00
16:10:16	6.399	119.800,00
16:15:56	40	119.610,00
16:15:56	934	119.500,00
16:17:12	4	119.490,00
16:17:12	201	119.310,00
16:17:12	4.503	119.300,00
16:19:48	250	119.500,00
16:20:35	205	119.300,00
16:22:00	1.088	119.500,00
16:24:19	2.516	119.200,00
16:25:15	7.094	119.500,00
16:28:55	3	119.300,00
16:31:29	33	119.130,00
16:32:08	5	119.100,00
16:35:07	1	118.800,00
16:35:07	100	118.510,00
16:47:43	8	118.700,00
	P. Cierre	118.700,00
	209.260	119.896,204

	Inm.	c/a: 119.030,00
11:15:55	348	120.900,00
11:22:54	252	119.000,00
11:45:59	301	120.900,00
12:22:56	100	119.060,00
12:36:23	90	120.000,00
13:22:48	250	119.110,00
13:23:29	468	119.100,00
13:43:25	250	119.110,00
13:43:53	232	119.100,00
13:44:36	218	119.060,00
14:49:09	5	120.900,00
	P. Cierre	120.900,00
	2.514	119.587,383

---

n MR36D

	24hs.	c/a: 58,97
13:58:22	209	57,99
14:47:49	100	57,80
15:20:21	4.791	57,79
	P. Cierre	57,79
	5.100	57,798

---

n MR36O

	24hs.	c/a: 67.530,00
11:00:37	310	68.900,00
11:01:43	11	67.000,00
11:03:15	6	68.790,00
11:16:13	123	67.990,00
11:27:03	598	67.500,00
11:31:32	650	67.600,00
11:33:35	25	67.950,00
11:33:35	18	67.970,00
11:41:54	811	67.900,00
11:44:08	50	67.700,00
11:45:17	200	67.650,00
11:45:17	2.305	67.610,00
11:45:40	550	67.700,00
11:46:04	71	67.610,00
11:47:17	290	67.900,00
11:54:49	1	67.950,00
12:05:50	233	67.970,00
12:14:59	300	68.000,00
12:20:19	713	68.450,00
12:37:04	198	68.200,00
12:45:13	4	68.450,00
12:47:05	1.812	68.350,00
12:47:22	749	68.200,00
12:47:57	144	68.150,00
12:47:57	6	68.100,00
12:48:38	1	68.200,00
12:55:03	413	68.150,00

13:11:41	10	68.450,00
13:14:12	226	68.100,00
13:16:27	610	68.450,00
13:35:12	150	68.110,00
13:35:40	3.788	68.100,00
13:49:44	142	68.000,00
14:00:21	100	68.100,00
14:00:43	3	67.660,00
14:17:30	1.970	68.000,00
15:02:35	983	68.100,00
15:03:12	21	68.190,00
15:03:12	100	68.200,00
15:03:12	450	68.380,00
15:07:25	1.260	68.450,00
15:13:41	6	68.400,00
15:17:08	100	67.790,00
15:21:45	319	68.450,00
15:54:50	35	68.100,00
15:59:40	255	68.110,00
16:06:07	27	68.120,00
16:06:07	98	68.110,00
16:14:40	143	68.400,00
16:19:00	249	68.120,00
16:21:03	1.698	68.130,00
16:40:45	3.000	68.210,00
16:45:09	1.078	68.200,00
16:45:09	251	68.120,00
16:45:09	4.734	68.010,00
16:51:21	100	68.400,00
16:52:55	55	68.020,00
16:52:55	2.723	68.010,00
16:55:02	613	68.400,00
	P. Cierre	68.400,00
	35.879	68.081,514

	Inm.	c/a: 67.700,00
11:46:03	74	65.900,00
	P. Cierre	65.900,00
	74	65.900,00

---

n MR37O

	24hs.	c/a: 66.060,00
13:51:13	340	68.000,00
15:57:18	258	67.000,00
16:05:39	1	68.000,00
	P. Cierre	68.000,00
	599	67.569,282

	Inm.	c/a: 66.000,00
15:21:45	495	63.010,00
	P. Cierre	63.010,00
	495	63.010,00

---

n MR38O

	24hs.	c/a: 80.000,00
16:13:07	1.225	80.000,00
	P. Cierre	80.000,00
	1.225	80.000,00

---

n MRCAD

	24hs.	c/a: 69,09
11:09:43	704	69,09
11:09:47	500	69,21
11:09:49	200	69,22
11:09:51	5.000	69,59
11:09:56	4.817	69,60
11:10:02	4.915	69,69
11:10:29	146	69,76
11:10:31	100	69,69
11:10:34	350	69,80
11:10:39	162	69,84
11:12:44	71	69,75
11:14:47	203	69,11
11:15:04	934	69,50
11:17:30	797	69,11
11:17:30	100	69,10
11:17:30	767	69,09
11:18:34	571	69,11
11:19:22	425	69,48
11:23:12	665	69,10
11:23:12	846	69,09
11:24:23	115	69,30
11:24:23	42	69,48
11:32:14	733	69,49
11:43:14	36	69,45
11:45:09	190	69,26
11:45:22	350	69,44
11:47:16	142	69,45
11:47:20	154	69,44
11:48:52	453	69,43
11:48:52	190	69,44
11:48:52	59	69,45
11:57:25	1.440	69,44
11:58:18	540	69,26
11:59:39	9.781	69,44
12:05:50	719	69,45
12:05:56	2.585	69,44
12:06:53	100	69,45
12:07:38	693	69,44
12:14:39	107	69,30
12:18:05	100	69,43
12:18:05	4.675	69,45
12:24:49	18	69,44
12:29:16	200	69,26
12:31:52	200	69,39
12:31:52	1.230	69,40
12:34:57	800	69,26
12:38:50	2	69,25
12:38:50	351	69,23
12:39:13	200	69,27
12:39:13	112	69,23
12:39:13	100	69,22
12:39:13	100	69,21
12:39:13	11.148	69,20
12:39:31	23	69,38
12:39:31	57	69,40
12:46:25	700	69,29
12:46:25	846	69,28
12:53:25	1.077	69,39
12:53:25	28.987	69,40
13:01:34	3.000	69,29
13:01:34	3.809	69,28
13:02:52	17.110	69,40
13:32:07	2.031	69,30

VOLVER AL INICIO

13:33:48	12.176	69,40
13:59:48	1.072	69,28
14:01:42	162	69,40
14:06:45	15	69,45
14:09:20	395	69,50
14:21:03	29	69,45
14:32:23	85	69,50
14:32:38	1.989	69,60
14:49:25	2.110	69,50
14:55:57	874	69,59
14:57:57	5	69,60
14:58:18	1.640	69,59
15:07:05	204	69,60
15:08:41	4.968	69,50
15:18:04	7.826	69,65
15:26:11	2.335	69,70
15:29:41	1.000	69,52
15:29:41	1.000	69,51
15:29:41	413	69,50
15:36:23	1.000	69,69
15:36:23	16.576	69,70
15:49:56	900	69,69
15:53:31	1.856	69,70
16:13:55	8.200	69,69
16:26:08	806	69,70
16:29:43	5.010	69,74
16:31:19	500	69,85
16:32:57	9.226	69,90
16:40:45	354	69,72
16:44:08	500	69,76
16:44:08	594	69,75
16:55:00	1.792	69,90
	P. Cierre	69,90
	203.190	69,501
	Inm.	c/a: 69,00
11:09:42	22.714	70,44
11:47:01	125	69,25
12:24:24	125	69,50
12:35:39	176	69,74
12:36:05	1.313	69,50
13:18:55	2.391	69,39
13:50:08	2.883	69,36
13:52:50	14	69,58
14:14:17	1.360	69,50
14:23:20	1	69,21
14:30:20	136	69,58
14:30:20	479	69,59
14:30:20	2.222	69,60
15:02:04	199	69,15
15:02:04	601	69,14
15:17:20	750	69,60
15:18:04	2.000	69,58
15:18:04	3.063	69,60
15:46:24	700	69,65
15:48:19	1.500	69,68
15:48:19	6.996	69,69
16:12:18	800	69,65
16:13:37	100	69,69
	P. Cierre	69,69
	50.648	69,956

---

n MRCAO

	24hs.	c/a: 83.200,00
11:00:17	22	83.980,00
11:02:30	163	83.890,00
11:03:47	120	82.820,00
11:05:22	15	83.890,00
11:06:04	108	83.870,00
11:08:06	428	83.790,00
11:08:22	150	83.100,00
11:10:31	103	83.790,00
11:13:18	155	83.140,00
11:13:18	822	83.130,00
11:15:03	300	83.310,00
11:15:47	1.597	83.410,00
11:17:15	1.245	83.400,00
11:17:53	340	83.410,00
11:19:55	1.534	83.670,00
11:19:55	822	83.730,00
11:19:55	143	83.740,00
11:20:30	11	83.670,00
11:22:20	1.000	83.660,00
11:26:37	157	83.670,00
11:26:43	368	83.660,00
11:26:43	189	83.530,00
11:26:43	90	83.510,00
11:26:43	103	83.520,00
11:26:54	109	83.660,00
11:26:54	591	83.670,00
11:27:01	898	83.530,00
11:27:11	3	83.550,00
11:27:41	31	83.670,00
11:27:59	520	83.570,00
11:29:07	143	83.660,00
11:30:04	303	83.670,00
11:31:46	592	83.660,00
11:34:20	300	83.690,00
11:34:20	309	83.700,00
11:36:53	143	83.780,00
11:37:35	149	83.750,00
11:37:35	638	83.780,00
11:37:51	627	83.700,00
11:38:16	754	83.790,00
11:38:16	746	83.800,00
11:40:04	14	83.750,00
11:41:43	389	83.700,00
11:41:43	118	83.600,00
11:41:43	463	83.590,00
11:44:44	137	83.620,00
11:46:12	120	83.600,00
11:46:17	123	83.720,00
11:46:17	27	83.730,00
11:46:26	2	83.710,00
11:46:26	236	83.720,00
11:48:29	453	83.710,00
11:49:33	58	83.630,00
11:50:04	2.200	83.720,00

11:50:33	1.586	83.750,00
11:50:33	405	83.800,00
11:51:06	315	83.790,00
11:54:17	1.020	83.800,00
11:57:00	126	83.880,00
12:00:43	384	83.860,00
12:01:48	234	83.800,00
12:02:03	998	83.860,00
12:02:54	3.389	83.880,00
12:07:36	18	83.890,00
12:07:46	610	83.990,00
12:10:34	1.293	83.890,00
12:14:05	256	83.990,00
12:16:09	213	83.890,00
12:16:13	2.550	83.990,00
12:17:05	597	83.890,00
12:18:27	276	83.990,00
12:18:27	5.763	84.000,00
12:19:02	1.626	83.900,00
12:20:49	340	83.920,00
12:20:49	200	83.960,00
12:20:50	337	84.000,00
12:20:50	840	84.010,00
12:20:50	1.360	84.000,00
12:20:50	3	84.090,00
12:20:50	3	84.000,00
12:22:29	697	84.090,00
12:25:30	755	84.100,00
12:27:43	100	84.000,00
12:29:38	6	84.050,00
12:30:05	309	84.100,00
12:30:05	140	84.110,00
12:30:45	105	84.190,00
12:31:17	2.782	84.200,00
12:32:39	1.140	84.130,00
12:32:39	180	84.110,00
12:32:39	707	84.050,00
12:32:39	55	84.000,00
12:32:57	110	84.150,00
12:33:06	11	84.140,00
12:33:13	9	84.130,00
12:34:38	300	84.100,00
12:34:38	128	84.080,00
12:34:38	252	84.070,00
12:34:38	140	84.060,00
12:34:38	774	84.000,00
12:34:38	6.756	83.800,00
12:35:34	70	84.150,00
12:36:40	172	84.070,00
12:37:40	11	83.990,00
12:37:40	1.020	83.980,00
12:37:40	3.314	83.970,00
12:38:02	170	83.960,00
12:43:16	132	83.800,00
12:43:16	23	83.790,00
12:43:16	866	83.630,00
12:43:35	1.722	83.790,00
12:43:35	16	83.800,00
12:43:35	375	83.920,00
12:43:35	1.440	83.960,00
12:43:35	655	83.970,00
12:43:35	1.000	84.000,00
12:43:35	200	84.200,00
12:43:45	1.535	84.010,00
12:43:45	1.985	84.000,00
12:48:53	535	84.120,00
12:49:39	530	84.010,00
12:49:39	2.468	84.000,00
12:55:26	200	84.120,00
12:55:48	200	84.010,00
12:55:48	3.894	84.000,00
12:56:45	32	84.120,00
12:56:52	70	84.010,00
12:57:21	10	84.110,00
12:57:25	1.948	84.200,00
13:07:04	34	84.280,00
13:07:04	167	84.290,00
13:08:24	210	84.280,00
13:08:48	60	84.210,00
13:09:19	10	84.200,00
13:10:47	175	84.290,00
13:14:47	1.227	84.200,00
13:16:16	353	84.290,00
13:18:37	150	84.200,00
13:20:11	102	84.220,00
13:26:31	93	84.200,00
13:27:46	1.507	84.220,00
13:28:32	235	84.200,00
13:28:57	605	84.220,00
13:31:32	1.340	84.200,00
13:36:07	1.092	84.180,00
13:36:07	907	84.190,00
13:39:09	93	84.060,00
13:40:42	90	84.190,00
13:40:42	383	84.200,00
13:40:47	5.516	84.010,00
13:42:53	596	84.100,00
13:43:32	154	84.000,00
13:46:47	9	84.140,00
13:47:38	532	84.010,00
13:50:38	593	84.100,00
13:51:01	80	84.130,00
13:51:02	667	84.100,00
13:51:41	1	84.090,00
13:52:06	2.000	84.000,00
13:53:26	3	84.100,00
13:53:43	648	84.000,00
14:00:25	18.613	84.100,00
14:06:43	169	84.020,00
14:07:55	1.110	84.100,00
14:09:06	1.137	84.140,00
14:09:27	2.064	84.050,00
14:14:19	49	84.170,00
14:18:55	176	84.160,00
14:19:17	7	84.170,00
14:20:42	1.091	84.060,00
14:21:03	29	84.070,00
14:21:27	309	84.060,00

14:22:27	3	84.050,00
14:22:45	853	84.060,00
14:23:06	39	84.050,00
14:23:14	2.550	84.070,00
14:26:06	120	84.050,00
14:27:16	301	84.070,00
14:29:23	1.400	84.150,00
14:33:18	138	84.160,00
14:33:18	247	84.170,00
14:33:18	229	84.200,00
14:36:12	10	84.150,00
14:36:12	610	84.100,00
14:36:33	421	84.200,00
14:36:56	302	84.220,00
14:38:47	1	84.200,00
14:40:17	107	84.130,00
14:41:22	335	84.200,00
14:44:56	1.293	84.130,00
14:44:56	1	84.120,00
14:44:56	2.806	84.100,00
14:46:14	54	84.200,00
14:47:10	1.584	84.100,00
14:49:25	201	84.130,00
14:50:29	635	84.190,00
14:55:00	101	84.120,00
14:55:43	867	84.180,00
14:57:42	1	84.200,00
14:57:54	3	84.180,00
14:58:18	599	84.200,00
14:59:07	19	84.180,00
14:59:07	789	84.200,00
14:59:54	123	84.180,00
14:59:59	2.876	84.200,00
15:01:43	112	84.220,00
15:02:06	4	84.240,00
15:04:02	628	84.250,00
15:04:37	31	84.220,00
15:04:37	66	84.190,00
15:04:37	50	84.200,00
15:06:15	1	84.250,00
15:06:38	1.457	84.200,00
15:07:26	1	84.190,00
15:07:27	3.217	84.200,00
15:08:35	1	84.250,00
15:10:56	8	84.190,00
15:11:14	1.500	84.180,00
15:15:20	1.018	84.190,00
15:16:25	1.510	84.240,00
15:25:11	655	84.250,00
15:26:00	50	84.280,00
15:27:23	1.450	84.210,00
15:27:43	3.149	84.270,00
15:30:53	154	84.230,00
15:35:13	1.120	84.220,00
15:35:39	5	84.280,00
15:36:44	855	84.260,00
15:40:13	56	84.180,00
15:40:33	5	84.280,00
15:41:28	1.380	84.270,00
15:41:34	1.445	84.290,00
15:41:34	1.175	84.300,00
15:45:40	950	84.270,00
15:49:05	13	84.300,00
15:50:28	198	84.270,00
15:52:59	252	84.300,00
15:54:57	264	84.280,00
15:59:37	292	84.270,00
15:59:37	211	84.190,00
15:59:37	5	84.170,00
15:59:37	461	84.160,00
15:59:37	5.020	84.150,00
16:00:02	198	84.290,00
16:04:57	376	84.190,00
16:11:24	21	84.130,00
16:11:25	2.624	84.190,00
16:11:25	1.533	84.300,00
16:12:29	940	84.190,00
16:14:23	481	84.290,00
16:17:27	15	84.400,00
16:23:11	185	84.300,00
16:24:31	2.400	84.210,00
16:29:11	2.286	84.500,00
16:33:40	358	84.130,00
16:35:37	62	84.660,00
16:36:05	2	84.730,00
16:36:37	69	84.360,00
16:39:57	476	84.890,00
16:40:44	475	84.130,00
16:42:56	338	84.660,00
16:48:41	12	84.300,00
16:48:56	100	84.500,00
16:49:16	662	84.660,00
16:49:16	1.466	84.890,00
16:54:36	173	84.300,00
16:56:38	2	84.890,00
17:00:12	220	84.810,00
	P. Cierre	84.810,00
	194.109	84.044,083
	Inm.	c/a: 83.090,00
11:08:22	200	83.100,00
11:13:18	105	83.090,00
11:17:19	400	83.300,00
11:19:55	168	83.530,00
11:19:55	106	83.550,00
11:20:35	694	83.590,00
11:26:36	910	83.880,00
11:26:43	103	83.550,00
11:27:41	31	83.600,00
11:27:59	2.289	83.500,00
11:36:53	143	83.770,00
11:41:00	140	83.610,00
11:41:23	52	83.600,00
11:50:04	27	83.610,00
11:59:40	1.500	83.750,00
12:06:23	24	83.770,00
12:17:44	120	83.790,00
12:18:27	373	83.880,00

12:18:27	1.495	83.890,00
12:19:02	400	83.820,00
12:19:02	200	83.810,00
12:19:02	608	83.800,00
12:20:49	3	83.830,00
12:20:50	16	83.850,00
12:20:50	400	83.880,00
12:20:50	1.800	83.890,00
12:22:29	352	84.010,00
12:29:38	6	83.940,00
12:31:07	1	84.100,00
12:32:39	180	84.090,00
12:34:38	300	84.020,00
12:37:40	2.893	83.900,00
12:37:40	400	83.890,00
12:39:04	271	83.710,00
12:43:16	866	83.690,00
12:43:35	200	83.720,00
12:43:35	185	84.010,00
12:56:52	70	83.900,00
12:57:21	15	83.990,00
12:57:21	15	84.000,00
12:57:21	10	84.030,00
12:57:25	200	84.090,00
13:07:04	34	84.100,00
13:08:48	182	84.140,00
13:09:11	400	84.130,00
13:18:55	671	84.100,00
13:26:31	93	84.090,00
13:32:27	1.720	84.020,00
13:35:32	185	84.010,00
13:40:47	200	83.990,00
13:40:47	221	83.980,00
13:43:14	150	83.990,00
13:44:48	23	84.060,00
13:48:46	377	83.990,00
13:48:46	23	84.000,00
13:50:08	2.883	83.920,00
13:50:38	593	83.990,00
13:51:01	80	84.020,00
13:51:02	20.583	83.990,00
14:29:23	272	84.080,00
14:37:28	1	84.130,00
14:45:01	210	84.030,00
14:46:59	200	84.120,00
14:49:25	190	84.030,00
14:49:25	200	84.020,00
14:49:25	1.276	84.000,00
14:49:25	2.176	83.700,00
14:49:25	585	83.090,00
14:49:25	189	82.700,00
14:49:25	4	82.500,00
14:49:25	18.752	82.010,00
14:49:25	1	84.030,00
14:59:07	137	84.080,00
15:02:04	39	84.140,00
15:02:04	98	84.150,00
15:02:04	31	84.160,00
15:02:04	153	84.220,00
15:02:04	479	84.250,00
15:04:37	75	84.140,00
15:06:15	1	84.180,00
15:08:34	966	84.100,00
15:15:49	17	84.090,00
15:25:47	227	84.150,00
15:26:00	50	84.160,00
15:27:23	3.055	84.110,00
15:28:55	400	84.150,00
15:28:55	1.017	84.160,00
15:38:16	491	84.120,00
15:40:13	56	84.080,00
15:45:40	688	84.170,00
15:53:59	600	84.200,00
15:59:37	140	84.180,00
15:59:37	71	84.170,00
16:00:02	129	84.220,00
16:05:21	30	84.100,00
16:12:18	808	84.120,00
16:14:03	100	84.130,00
16:14:03	481	84.260,00
16:17:25	354	84.290,00
16:24:37	100	84.140,00
	P. Cierre	84.140,00
	81.538	83.490,772

---

n MRCGO

	24hs.	c/a: 60.120,00
13:15:34	50	61.550,00
13:15:34	1.140	61.500,00
13:15:34	550	61.000,00
13:15:34	503	60.110,00
	P. Cierre	60.110,00
	2.243	61.066,799

---

n MRCID

	24hs.	c/a: 101,30
15:03:44	400	102,30
	P. Cierre	102,30
	400	102,30

---

n MRCIO

	24hs.	c/a: 126.500,00
13:41:13	236	126.500,00
	P. Cierre	126.500,00
	236	126.500,00

---

n MRCLD

	24hs.	c/a: 102,55
12:49:24	511	100,10
15:19:35	85	101,00
	P. Cierre	101,00
	596	100,228

---

n MRCLO

	24hs.	c/a: 124.860,00
12:05:27	7	125.500,00
13:54:35	26	122.000,00
16:41:18	104	121.000,00

16:43:00	321	123.990,00
	P. Cierre	123.990,00
	458	123.221,157

---

n MRCMD

	24hs.	c/a: 70,039
16:09:29	460	69,00
	P. Cierre	69,00
	460	69,00

---

n MRCMO

	24hs.	c/a: 82.500,00
12:25:47	100	81.110,00
12:47:54	1	81.100,00
13:24:31	72	81.110,00
16:40:28	97	81.500,00
	P. Cierre	81.500,00
	270	81.250,074

---

n MRCOO

	24hs.	c/a: 126.000,00
14:51:22	100	117.000,00
15:07:46	3	117.100,00
	P. Cierre	117.100,00
	103	117.002,913

---

n MRCPO

	24hs.	c/a: 75.500,00
13:19:15	504	76.500,00
13:48:31	20	77.000,00
13:48:31	689	76.500,00
15:54:28	10	78.990,00
	P. Cierre	78.990,00
	1.223	76.528,536

---

n MRCQD

	24hs.	c/a: 102,00
11:50:50	50	101,50
	P. Cierre	101,50
	50	101,50

---

n MRCQO

	24hs.	c/a: 124.000,00
14:39:09	268	123.990,00
	P. Cierre	123.990,00
	268	123.990,00

---

n MRCRO

	24hs.	c/a: 69.000,00
11:00:19	1.000	70.000,00
11:34:15	600	69.010,00
12:47:12	28	69.000,00
12:56:06	41	67.760,00
13:46:54	1.490	68.000,00
14:13:08	143	69.000,00
14:45:39	513	68.000,00
15:20:10	14	67.830,00
16:05:53	620	68.000,00
16:05:53	34	67.830,00
16:05:53	691	67.820,00
16:40:00	124	68.000,00
	P. Cierre	68.000,00
	4.798	68.340,688
	Inm.	c/a: 74.220,00
11:42:31	917	67.710,00
	P. Cierre	67.710,00
	917	67.710,00

---

n MRCUD

	24hs.	c/a: 98,50
11:11:15	8	98,50
11:42:36	292	98,30
14:09:49	450	99,50
	P. Cierre	99,50
	750	99,022

---

n MRCVO

	24hs.	c/a: 98,55
11:18:57	6.000	100,00
15:27:00	33.025	98,52
	P. Cierre	98,52
	39.025	98,748

---

n MRCWO

	24hs.	c/a: 113.800,00
14:41:56	10	113.800,00
15:12:49	20	113.700,00
	P. Cierre	113.700,00
	30	113.733,333

---

n MRCYD

	24hs.	c/a: 104,00
12:27:07	900	103,85
12:27:07	186	103,90
12:27:07	200	104,00
12:32:02	47	103,00
	P. Cierre	103,00
	1.333	103,85

---

n MRCYO

	24hs.	c/a: 120.110,00
12:32:38	933	122.900,00
16:20:05	500	122.800,00
	P. Cierre	122.800,00
	1.433	122.865,108
	Inm.	c/a: 122.900,00
14:27:38	200	122.500,00
	P. Cierre	122.500,00
	200	122.500,00

---

n MRCZO

	24hs.	c/a: 100,95
11:24:59	97	99,25
11:55:27	75.000	99,90
12:40:43	200.000	100,50
13:18:32	4	99,65

VOLVER AL INICIO

13:28:31	75.000	103,60
13:28:31	425.000	103,70
13:45:09	104.737	102,00
15:32:17	9.749	101,95
16:11:27	768.661	99,95
16:11:27	500.000	99,75
16:11:27	753.000	99,70
16:11:27	5.496.985	99,65
	P. Cierre	99,65
	8.408.233	99,982

---

n MROCD

	24hs.	c/a: 102,00
13:01:34	10	99,00
13:05:45	240	97,00
	P. Cierre	97,00
	250	97,08

---

n MSSED

	24hs.	c/a: 99,55
12:22:43	8.000	102,25
14:42:38	475	102,00
15:01:21	2.220	102,25
16:07:36	8.898	102,30
16:13:46	300	102,05
16:16:08	14	102,40
16:49:31	381	102,05
16:49:31	82	102,00
	P. Cierre	102,00
	20.370	102,258

---

n MSSEO

	24hs.	c/a: 121.500,00
11:38:01	6	124.430,00
11:38:33	20	123.000,00
11:47:31	4	122.860,00
12:19:53	168	119.200,00
12:30:00	96	122.330,00
12:30:00	904	122.340,00
12:30:24	172	122.330,00
12:30:36	449	122.350,00
14:12:16	1.038	121.250,00
14:25:26	1.760	120.020,00
14:48:41	662	121.250,00
14:55:36	6.885	121.240,00
15:40:47	200	120.000,00
16:05:42	500	121.250,00
16:13:05	14.734	121.100,00
	P. Cierre	121.100,00
	27.598	121.133,726

	Inm.	c/a: 118.010,00
15:49:53	800	119.900,00
	P. Cierre	119.900,00
	800	119.900,00

---

n MSSFD

	24hs.	c/a: 100,75
13:52:24	120.078	101,00
14:38:20	1.490	100,75
15:24:32	13.930	100,50
	P. Cierre	100,50
	135.498	100,946

---

n MSSFO

	24hs.	c/a: 121.000,00
14:39:31	80	124.000,00
	P. Cierre	124.000,00
	80	124.000,00

---

n MTCGD

	24hs.	c/a: 108,80
11:00:08	2.411	110,00
11:06:42	80	110,05
11:06:43	1.326	110,00
11:10:58	99	109,70
11:11:29	1.336	109,75
11:18:18	16.945	110,00
11:33:50	395	110,35
11:34:58	6.167	110,00
11:44:39	284	110,30
11:48:37	172	110,20
11:49:48	293	110,15
11:52:03	992	110,10
11:59:46	716	110,30
11:59:46	470	110,35
11:59:46	1.000	110,45
11:59:46	127	110,50
11:59:46	386	110,60
12:02:08	784	110,45
12:07:11	123	110,50
12:15:15	625	110,45
12:19:07	583	110,20
12:23:44	58	110,35
12:27:36	1.800	110,20
12:29:51	2	110,35
12:30:21	600	110,20
12:35:12	1.061	110,30
12:35:12	1.740	110,35
12:35:12	466	110,45
12:35:12	2.415	110,50
12:35:12	1.031	110,60
12:39:19	133	110,80
12:44:25	952	110,65
12:55:45	94	110,75
12:57:10	4.553	110,70
13:16:38	245	110,75
13:22:15	100	110,80
13:30:49	7.175	110,70
13:36:00	5.189	110,80
13:52:40	250	110,85
13:56:28	4.811	110,80
14:06:32	22	110,85
14:42:36	200	110,70
14:42:44	263	110,80
14:53:09	102	110,70
14:56:05	1.269	110,80
15:04:40	1.167	110,85
15:17:44	1.699	110,90
15:17:44	4.400	110,95
15:17:44	292	111,00
15:30:41	130	110,70
15:42:44	332	111,00
15:52:03	135	110,80
15:53:24	426	110,75
15:59:31	315	110,80
15:59:33	421	110,85
16:01:19	5.576	111,00
16:10:42	1.989	111,20
16:11:15	100	111,30
16:12:32	437	111,20
16:16:34	300	111,40
16:16:34	57	111,45
16:21:55	5.034	111,20
16:37:36	177	111,50
16:51:48	136	111,45
16:54:53	18	111,40
	P. Cierre	111,40
	92.886	110,522

	Inm.	c/a: 109,00
11:06:19	100	111,00
12:51:13	380	109,50
12:56:47	359	109,55
13:11:24	224	109,65
13:49:38	179	110,80
14:39:52	200	110,05
15:59:33	421	110,80
16:10:42	150	111,00
	P. Cierre	111,00
	2.013	110,154

---

n MTCGO

	24hs.	c/a: 132.220,00
11:00:04	10	131.500,00
11:03:06	300	131.520,00
11:03:06	7	133.160,00
11:06:41	387	131.610,00
11:06:43	108	131.990,00
11:09:33	13	132.350,00
11:09:33	80	132.370,00
11:12:42	79	131.810,00
11:16:46	148	133.140,00
11:17:14	10	133.130,00
11:18:07	421	133.010,00
11:19:56	2.678	132.370,00
11:20:26	36	132.000,00
11:21:55	1.148	132.360,00
11:21:55	846	132.370,00
11:23:06	227	132.010,00
11:23:51	297	132.590,00
11:26:56	220	132.480,00
11:27:42	200	132.530,00
11:27:56	1.000	132.880,00
11:28:11	680	132.870,00
11:29:41	48	133.060,00
11:29:47	3.434	132.870,00
11:34:51	119	133.000,00
11:37:10	21	132.870,00
11:37:41	600	132.990,00
11:41:13	140	132.640,00
11:42:33	150	132.970,00
11:43:03	681	132.640,00
11:43:03	216	132.630,00
11:44:23	5	132.910,00
11:45:56	44	132.420,00
11:45:56	424	132.410,00
11:45:56	80	132.300,00
11:45:56	1.452	132.000,00
11:48:42	172	132.630,00
11:48:49	100	132.620,00
11:50:27	1	132.240,00
11:51:21	216	132.460,00
11:51:45	20	132.300,00
11:52:06	529	132.290,00
11:52:47	377	132.000,00
11:53:39	33	132.160,00
11:53:59	123	132.200,00
11:55:10	80	132.300,00
11:55:24	880	132.430,00
11:58:23	104	132.440,00
12:04:26	399	133.000,00
12:07:19	1.243	132.510,00
12:11:37	4	132.680,00
12:12:07	236	132.660,00
12:14:11	1.102	132.990,00
12:16:21	2.482	133.000,00
12:16:30	255	132.560,00
12:16:31	244	133.050,00
12:16:31	6.855	133.060,00
12:16:36	346	133.050,00
12:16:45	52	133.060,00
12:19:07	399	133.390,00
12:19:07	173	133.660,00
12:21:22	414	133.800,00
12:27:35	1.920	133.660,00
12:27:35	1.080	133.650,00
12:29:51	2	133.800,00
12:30:21	600	133.660,00
12:30:21	900	133.650,00
12:30:53	590	133.800,00
12:33:18	70	133.700,00
12:35:12	1.740	133.800,00
12:35:16	127	133.700,00
12:36:13	120	133.650,00
12:54:47	15	133.710,00
13:03:49	164	133.500,00
13:04:11	91	133.700,00
13:04:11	281	133.710,00
13:06:29	3.698	133.800,00
13:06:37	167	134.520,00
13:06:37	329	134.990,00
13:08:26	1.091	134.010,00
13:08:26	95	134.000,00
13:08:33	38	134.500,00
13:08:33	312	134.510,00
13:10:12	310	134.010,00
13:10:12	85	134.000,00
13:10:12	1	133.530,00
13:10:12	605	133.520,00
13:13:01	100	133.500,00
13:19:20	1	134.480,00
13:21:21	92	133.600,00
13:24:04	145	133.540,00
13:24:04	272	133.520,00
13:24:04	150	133.500,00
13:24:04	92	133.030,00
13:24:04	30	132.790,00
13:24:04	2.725	132.760,00
13:24:04	300	132.590,00
13:24:04	500	132.580,00
13:24:04	100	132.550,00
13:24:04	150	132.000,00
13:24:04	405	131.900,00
13:24:04	450	131.810,00
13:24:04	540	131.800,00
13:24:04	2.000	131.620,00
13:24:04	10	131.500,00
13:24:04	131	131.000,00
13:24:33	1.151	133.590,00
13:24:33	5.273	133.600,00
13:28:54	1.073	133.440,00
13:30:52	1.090	133.430,00
13:30:52	703	133.440,00
13:31:30	103	133.700,00
13:31:30	5.279	134.000,00
13:32:25	203	133.450,00
13:34:52	100	133.680,00
13:37:10	1.008	133.450,00
13:42:35	74	133.170,00
13:45:06	1.079	133.440,00
13:45:22	16	133.010,00
13:51:04	980	133.040,00
13:51:04	370	133.030,00
13:52:02	1.320	133.360,00
13:52:08	540	133.540,00
13:52:08	287	133.580,00
13:53:58	200	133.100,00
13:54:36	206	133.580,00
13:56:30	800	133.590,00
13:56:32	700	133.670,00
13:56:39	100	133.720,00
13:56:41	39	133.350,00
13:56:41	381	133.970,00
13:56:41	1.380	134.000,00
13:56:44	100	133.810,00
13:56:44	242	133.790,00
13:56:44	7	133.810,00
13:56:47	100	133.780,00
13:56:47	13	133.360,00
13:56:47	5	133.780,00
13:56:50	2	133.810,00
13:56:50	998	134.000,00
13:59:15	992	133.570,00
13:59:15	875	133.560,00
14:00:04	215	133.790,00
14:11:29	10	133.350,00
14:11:29	65	133.250,00
14:15:35	2	133.660,00
14:16:12	69	133.080,00
14:20:13	149	133.590,00
14:21:40	480	133.080,00
14:21:58	11	133.050,00
14:24:47	949	133.230,00
14:26:07	67	133.240,00
14:32:12	88	133.630,00
14:41:44	173	133.610,00
14:57:19	34	133.360,00
14:57:24	30	133.600,00
14:57:24	56	133.610,00
14:58:55	452	133.410,00
14:59:22	183	133.400,00
15:01:53	3	133.420,00
15:03:23	320	133.430,00
15:04:11	10	133.420,00
15:04:11	148	133.360,00
15:04:11	36	133.350,00
15:04:11	372	133.240,00
15:04:21	106	133.400,00
15:05:00	242	133.530,00
15:05:10	39	133.340,00
15:07:26	53	133.530,00
15:11:56	66	133.270,00
15:12:24	572	133.460,00
15:20:18	595	133.470,00
15:30:51	1	133.530,00
15:32:20	443	133.470,00
15:33:56	5	133.350,00
15:33:56	42	133.340,00
15:34:36	200	133.410,00
15:37:47	45	133.490,00
15:37:47	9	133.530,00
15:37:47	350	133.600,00
15:38:06	260	133.490,00
15:40:27	1	133.570,00
15:41:44	299	133.410,00
15:42:26	200	133.400,00
15:42:35	200	133.300,00
15:43:34	19	133.290,00
15:43:34	27	133.400,00
15:43:34	54	133.410,00
15:44:03	148	133.400,00
15:46:04	1.014	133.140,00
15:52:59	10	133.390,00
15:52:59	711	133.400,00
15:56:33	31	133.300,00
15:56:59	42	133.400,00
15:59:46	506	133.310,00
15:59:46	321	133.300,00
15:59:46	300	133.200,00
15:59:46	200	133.000,00
15:59:46	148	132.980,00
15:59:46	500	132.900,00
15:59:46	750	132.510,00
16:00:18	72	133.330,00
16:00:31	32	133.350,00
16:00:47	11	133.370,00
16:00:59	3	133.210,00
16:01:13	1	133.230,00
16:01:13	4	133.390,00
16:02:59	350	133.220,00
16:02:59	880	133.230,00
16:11:08	812	133.400,00
16:12:50	170	133.410,00
16:12:57	520	133.230,00
16:13:00	394	133.410,00
16:16:45	7	133.340,00
16:18:46	300	133.260,00
16:19:03	1.039	133.250,00
16:19:41	2.062	133.230,00
16:21:33	2	133.400,00
16:21:55	1.125	133.410,00
16:22:13	7	132.920,00
16:22:13	33	132.910,00
16:22:22	400	133.400,00
16:27:37	398	133.410,00
16:31:04	600	133.580,00
16:31:10	178	133.600,00
16:31:13	166	132.920,00
16:31:17	737	133.610,00
16:33:40	21	132.910,00
16:40:18	400	133.610,00
16:45:04	434	132.910,00
16:53:58	363	132.720,00
17:00:00	300	133.000,00
	P. Cierre	133.000,00
	107.663	133.205,138

	Inm.	c/a: 131.370,00
11:01:12	100	132.990,00
11:06:44	50	131.790,00
11:09:01	40	131.610,00
11:09:39	109	132.980,00
11:11:49	179	131.650,00
11:18:16	100	132.820,00
11:19:09	9	132.980,00
11:19:56	22	132.210,00
11:20:26	138	132.200,00
11:20:26	28	131.840,00
11:23:06	227	131.850,00
11:27:43	17	132.370,00
11:29:47	600	132.710,00
11:33:47	183	132.900,00
11:33:47	71	132.910,00
11:34:51	118	132.880,00
11:42:02	65	132.480,00
11:45:56	35	132.490,00
11:45:56	9	132.470,00
11:48:49	100	132.500,00
11:51:45	20	132.270,00
11:53:59	533	132.000,00
11:59:14	30	132.870,00
12:07:19	74	132.350,00
12:11:37	190	132.490,00
12:16:31	400	132.870,00
12:19:07	91	133.460,00
12:19:07	50	133.480,00
12:21:22	793	133.680,00
12:32:10	22	133.690,00
12:32:10	1.304	133.680,00
12:35:29	220	133.520,00
12:35:45	74	133.510,00
12:36:00	3.700	133.500,00
12:49:03	17	133.480,00
12:49:03	25	133.470,00
12:49:03	8	133.460,00
13:06:37	205	134.320,00
13:10:12	1	133.840,00
13:14:06	15	134.320,00
13:21:21	18	133.480,00
13:28:54	63	133.350,00
13:31:30	103	133.500,00
13:41:29	119	133.350,00
13:42:35	79	133.340,00
13:43:22	250	133.330,00
13:43:22	20	133.020,00
13:45:22	30	132.900,00
13:45:22	16	132.850,00
13:56:28	10	133.410,00
13:56:39	20	133.550,00
13:56:39	39	133.540,00
13:56:41	30	133.240,00
13:56:41	58	133.540,00
13:56:41	151	133.580,00
13:56:41	142	133.600,00
13:56:44	37	133.560,00
13:56:44	420	133.600,00
14:24:47	250	133.050,00
14:41:44	130	133.490,00
14:56:03	38	133.500,00
14:56:03	1.433	134.400,00
14:57:24	86	133.790,00
14:59:22	25	133.290,00
15:04:11	195	133.320,00
15:05:10	10	133.310,00
15:05:10	342	133.280,00
15:32:19	285	133.300,00
15:43:22	37	133.100,00
15:46:04	15	132.980,00
15:56:59	127	133.270,00
15:57:01	15	133.280,00
15:59:37	802	133.400,00
16:22:13	7	133.100,00
	P. Cierre	133.100,00
	15.374	133.356,458

---

n NBS1D

	24hs.	c/a: 101,10
11:30:54	1.000	101,00
12:50:59	2.000	100,90
12:51:01	21.500	100,80
14:28:05	16.500	100,60
15:24:47	1.500	101,00
15:41:25	3.500	100,60
16:01:14	19.500	101,00
16:05:58	500	100,60
16:06:51	5.000	100,80
16:16:20	7.000	101,00
16:54:48	6.000	100,80
	P. Cierre	100,80
	84.000	100,823

---

n NPCAD

	24hs.	c/a: 101,50
12:00:39	2.944	101,50
13:31:11	690	102,05
13:33:35	1.000	102,45
13:33:35	5.958	102,50
13:38:03	310	102,05
13:38:09	21	102,75
13:38:45	121	102,20
13:38:49	1.000	102,15
13:40:42	19.289	102,05
16:07:51	1.000	102,95
16:35:02	10.000	103,00
16:41:15	20.486	103,20
16:41:15	100	103,35
16:42:31	1	103,50
16:43:09	5.762	104,00
16:43:09	471	105,00
16:43:09	20.659	105,50
	P. Cierre	105,50
	89.812	103,381

---

n NPCAO

	24hs.	c/a: 123.770,00
12:10:09	97	120.210,00
12:36:16	240	124.990,00
12:36:26	210	125.000,00
12:36:26	31	126.170,00
12:42:16	2	124.970,00
13:31:10	940	122.000,00
13:38:01	7.040	120.500,00
13:40:41	1.500	122.500,00
14:30:41	6	124.490,00
14:38:41	46	122.010,00
14:38:41	1.382	122.000,00
15:08:34	1.680	122.100,00
15:14:27	15.782	123.000,00
16:23:08	750	123.100,00
16:50:54	69	124.340,00
16:50:58	1.500	124.350,00
16:51:14	586	124.450,00
16:51:17	600	124.500,00
16:51:31	1.816	124.950,00
16:51:42	2.000	125.300,00
16:52:41	742	126.180,00
16:54:42	1.315	125.000,00
	P. Cierre	125.000,00
	38.334	122.884,737

---

n NPCBD

	24hs.	c/a: 108,00
11:04:05	1.000	109,95
12:50:34	1.000	107,05
13:44:43	15.000	107,50
15:35:06	5.000	108,10
15:35:09	9.000	108,00
15:35:13	4.000	107,70
16:10:50	3.000	107,55
16:10:52	8.000	107,50
16:22:16	51.000	108,00
	P. Cierre	108,00
	97.000	107,871

---

n NPCBO

	24hs.	c/a: 129.500,00
11:11:18	5.000	129.000,00
13:01:28	3.000	129.100,00
13:35:12	5.000	130.000,00
14:13:30	13.000	130.800,00
14:54:24	18.000	130.900,00
	P. Cierre	130.900,00
	44.000	130.429,545

	Inm.	c/a: 128.000,00
12:12:08	6.000	128.500,00
	P. Cierre	128.500,00
	6.000	128.500,00

---

n OTS2D

	24hs.	c/a: 104,00
11:58:10	1.200	103,50
13:15:41	210	102,00
16:02:44	435	104,00
	P. Cierre	104,00
	1.845	103,447

	Inm.	c/a: 103,00
11:18:04	200.000	103,00
	P. Cierre	103,00
	200.000	103,00

---

n OTS2O

	24hs.	c/a: 123.000,00
12:39:31	117	121.500,00
12:50:24	526	121.100,00
13:15:45	210	123.000,00
14:20:01	200	122.000,00
14:33:01	507	122.600,00
14:40:24	1.956	122.000,00
14:56:52	116	123.900,00
16:17:16	8	124.000,00
	P. Cierre	124.000,00
	3.640	122.060,082

	Inm.	c/a: 122.800,00
11:18:57	200.000	122.880,00
	P. Cierre	122.880,00
	200.000	122.880,00

VOLVER AL INICIO

---

n PECAO

	24hs.	c/a: 122.000,00
11:00:11	169	120.000,00
	P. Cierre	120.000,00
	87	120.000,00

---

n PECBD

	24hs.	c/a: 107,00
11:43:06	6	108,00
	P. Cierre	108,00
	6	108,00

---

n PECBO

	24hs.	c/a: 131.490,00
11:42:59	6	131.500,00
12:20:10	3	128.860,00
12:21:50	2	128.830,00
13:03:26	5	128.850,00
13:04:53	6	127.860,00
13:26:05	47	125.550,00
13:53:29	1	128.850,00
	P. Cierre	128.850,00
	70	126.776,429

---

n PN7CO

	24hs.	c/a: 104.990,00
11:13:20	105	105.000,00
11:39:28	5	105.700,00
11:48:55	189	105.000,00
12:22:54	105	105.700,00
14:55:59	10	105.690,00
	P. Cierre	105.690,00
	414	105.202,657

---

n PNDCD

	24hs.	c/a: 113,00
12:24:28	9.000	113,00
13:48:26	83.000	114,00
14:11:37	2.000	115,90
14:11:37	3.000	116,00
14:11:42	5.000	116,80
15:02:42	2.000	114,00
16:36:27	4.000	113,80
	P. Cierre	113,80
	108.000	114,13

---

n PNDCO

	24hs.	c/a: 134.250,00
12:06:12	1.000	136.920,00
13:20:16	5.000	135.990,00
13:48:26	2.000	136.390,00
13:50:56	9.000	136.400,00
14:02:42	19.000	136.010,00
14:15:07	1.000	136.990,00
14:15:27	2.000	137.000,00
14:21:22	4.000	135.990,00
14:43:53	1.000	136.990,00
14:43:53	2.000	137.000,00
15:18:30	1.000	135.010,00
15:18:30	5.000	135.000,00
	P. Cierre	135.000,00
	52.000	136.103,654

---

n PNRCO

	24hs.	c/a: 85.200,00
11:40:24	100	86.000,00
12:25:35	140	87.000,00
12:25:53	140	86.000,00
12:26:24	1.000	87.000,00
12:26:30	4	85.300,00
12:27:49	1.500.000	84.300,00
12:38:49	400	86.800,00
12:38:52	500.000	86.950,00
14:41:48	5	86.800,00
	P. Cierre	86.800,00
	2.001.789	84.964,157

---

n PNVCD

	24hs.	c/a: 101,00
11:18:35	2	101,00
	P. Cierre	101,00
	2	101,00

---

n PNVCO

	24hs.	c/a: 123.700,00
13:51:19	50	120.000,00
13:51:19	1.000	126.500,00
	P. Cierre	126.500,00
	1.050	126.190,476

---

n PNWCD

	24hs.	c/a: 104,00
14:26:51	28	100,80
15:49:44	1.000	103,80
	P. Cierre	103,80
	1.028	103,718

---

n PNWCO

	24hs.	c/a: 118.500,00
11:07:26	118	118.000,00
13:56:55	328	118.110,00
	P. Cierre	118.110,00
	446	118.080,897

---

n PNXCC

	24hs.	c/a: 108,10
16:07:26	10.000	109,75
	P. Cierre	109,75
	10.000	109,75

---

n PNXCD

	24hs.	c/a: 111,10
11:02:26	1.000	113,00
12:19:12	161.000	111,25
13:17:23	5.000	111,30
13:31:37	7.000	111,15
13:40:45	10.000	111,10
13:43:46	1.000	111,25
14:01:00	95.000	111,30
14:49:03	10.000	111,35
15:15:56	38.000	111,40
15:19:46	5.000	111,30
15:20:07	6.000	111,40
15:20:58	50.000	111,30
15:22:06	74.000	111,40
16:50:17	1.000	111,90
	P. Cierre	111,90
	464.000	111,307

---

n PNXCO

	24hs.	c/a: 133.720,00
13:55:01	46.000	134.490,00
	P. Cierre	134.490,00
	46.000	134.490,00

---

n PNZCO

	24hs.	c/a: 92.250,00
11:40:07	25	93.740,00
11:58:27	15	96.080,00
13:57:03	20	96.000,00
16:32:57	500	91.460,00
	P. Cierre	91.460,00
	560	91.847,679

---

n PQCNO

	24hs.	c/a: 96.000,00
13:27:41	250.000	98.350,00
	P. Cierre	98.350,00
	250.000	98.350,00

---

n RAC5O

	24hs.	c/a: 133.000,00
16:50:21	3.000	131.070,00
	P. Cierre	131.070,00
	3.000	131.070,00

---

n RAC6D

	24hs.	c/a: 101,00
12:35:00	100	102,00
16:56:31	100	102,85
	P. Cierre	102,85
	200	102,425

---

n RAC6O

	24hs.	c/a: 120.000,00
14:24:58	200	120.010,00
15:14:32	183	121.000,00
	P. Cierre	121.000,00
	383	120.483,029

---

n RCCJD

	24hs.	c/a: 108,70
11:40:57	510	108,80
12:06:44	100	109,05
12:06:44	200	109,45
12:06:44	2.430	109,50
12:08:25	400	108,80
12:22:42	2.000	108,70
12:22:42	537	108,05
12:22:42	9.415	108,00
12:36:28	1.640	108,45
12:36:28	1.800	108,70
12:36:28	1.244	108,80
12:50:26	530	108,85
13:44:47	25.139	109,80
13:48:03	65.960	110,00
14:18:17	100	109,00
14:19:10	3.172	108,85
14:23:03	1.291	108,80
14:42:52	100	109,65
14:47:23	70	109,70
14:50:29	284	109,65
15:03:29	40	109,70
15:04:40	4.702	109,65
15:05:52	1.090	109,70
15:06:32	910	109,80
15:40:15	11.824	109,70
16:29:53	538	110,00
16:34:20	4.087	109,35
16:50:01	695	110,00
	P. Cierre	110,00
	140.808	109,639

	Inm.	c/a: 107,10
14:41:35	100	107,10
	P. Cierre	107,10
	100	107,10

---

n RCCJO

	24hs.	c/a: 131.250,00
11:13:32	288	131.250,00
11:22:07	500	132.000,00
11:22:18	18	131.000,00
11:28:28	764	131.610,00
11:47:56	200	131.900,00
11:54:20	110	131.640,00
12:06:45	100	131.900,00
12:08:25	400	131.640,00
12:22:42	1.800	131.840,00
12:23:10	26	131.600,00
12:23:10	70	131.500,00
12:29:50	1.799	131.490,00
12:36:30	196	131.500,00
12:40:49	47	132.000,00
12:44:47	970	131.970,00
12:50:26	80	132.000,00
13:07:18	372	132.990,00
13:36:09	20	132.970,00
13:42:33	231	132.050,00
13:48:03	559	132.490,00
13:48:03	1.005	132.930,00
13:51:22	20	132.940,00
13:54:53	7	131.910,00
14:18:17	100	132.360,00
14:37:31	1.500	132.940,00
14:50:29	262	132.840,00
15:00:20	30	132.670,00
15:24:25	107	132.910,00
15:30:17	20	132.920,00
15:50:55	4.019	133.500,00
16:09:46	821	133.400,00
16:29:53	1.005	133.000,00
16:34:20	2.412	132.700,00
16:34:23	400	132.710,00
16:34:25	8.818	132.700,00
16:51:18	33	133.000,00
	P. Cierre	133.000,00
	29.109	132.606,866

	Inm.	c/a: 127.660,00
11:54:20	110	131.000,00
12:21:23	70	129.220,00
15:08:16	8	130.020,00
	P. Cierre	130.020,00
	188	130.295,532

---

n RCCMD

	24hs.	c/a: 101,50
11:00:21	20.000	102,95
12:01:22	1	101,75
12:45:43	249	101,70
13:45:43	399	101,75
15:02:32	100	101,70
16:03:59	1	101,50
16:15:15	1.200	100,50
16:29:37	146	101,50
	P. Cierre	101,50
	12.096	102,614

---

n RCCMO

	24hs.	c/a: 121.150,00
11:04:14	1	122.000,00
11:04:14	74	119.000,00
11:04:43	9	122.000,00
11:08:35	100	122.010,00
11:11:25	33	122.000,00
11:15:12	5	121.890,00
11:16:02	109	120.000,00
11:38:57	1	121.800,00
12:19:46	2	119.640,00
12:30:53	192	120.000,00
12:36:19	2	121.840,00
12:48:42	2	120.000,00
14:09:04	2	121.000,00
14:15:17	431	121.590,00
14:15:17	821	121.600,00
14:48:01	505	122.000,00
14:48:29	200	122.010,00
14:53:20	20	122.000,00
16:15:13	200	120.610,00
16:15:13	500	120.600,00
16:15:13	500	120.500,00
16:15:13	520	120.100,00
16:15:15	63.300	120.000,00
16:40:18	100	119.650,00
17:00:14	2	122.400,00
	P. Cierre	122.400,00
	67.630	120.064,638

	Inm.	c/a: 118.500,00
14:01:22	400	123.990,00
	P. Cierre	123.990,00
	400	123.990,00

---

n RFCAC

	Inm.	c/a: 102,00
11:52:31	278.087	100,00
	P. Cierre	100,00
	278.087	100,00

---

n RFCAD

	Inm.	c/a: 102,50
11:09:52	1.218	103,00
11:33:26	4.776	104,00
12:47:45	1.406	103,00
13:02:56	21.866	101,40
14:01:57	19.397	103,00
14:23:30	74.625	101,00
14:29:23	975	103,00
14:31:53	51.637	103,70
14:33:17	975	103,00
	P. Cierre	103,00
	176.875	102,19

---

n RFCAO

	Inm.	c/a: 124.420,00
11:52:46	3.955	122.200,00
11:52:58	4.930	122.050,00
11:53:23	10.165	122.540,00
12:32:14	2.985	122.600,00
12:43:45	6.975	122.500,00
12:46:08	874	125.230,00
12:48:49	1.406	124.730,00
14:02:14	19.397	124.580,00
14:24:05	30.360	122.500,00
14:34:39	976	124.910,00
14:55:48	2.055	122.050,00
14:57:58	11.442	122.420,00
15:44:42	75.304	125.710,00
	P. Cierre	125.710,00
	170.824	124.170,756

---

n RUC6D

	24hs.	c/a: 103,70
11:42:06	503	103,50
12:16:31	193	103,30
12:16:48	4	103,10
12:25:44	5.300	103,20
12:30:06	109	103,25
13:30:07	2.490	103,40
14:43:49	1.500	103,90
14:43:49	8.260	103,95
14:43:49	26.549	104,00
14:43:52	569	104,10
14:43:52	8.813	104,20
14:43:55	7.030	104,25
15:02:22	1.511	104,30
15:19:33	100	103,65
15:38:50	50.000	104,00
16:00:50	14.000	103,65
16:12:11	150.000	104,00
16:35:21	50.000	104,10
16:35:25	905	104,20
16:56:42	1.858	104,30
16:56:45	5.000	104,40
16:56:45	3.803	104,50
	P. Cierre	104,50
	338.497	104,006

	Inm.	c/a: 103,60
11:42:59	1.463	103,50
	P. Cierre	103,50
	1.463	103,50

---

n RUC6O

	24hs.	c/a: 125.060,00
11:00:20	50	125.070,00
11:03:27	105	126.490,00
11:05:30	1.063	123.130,00
11:12:16	500	123.510,00
11:25:46	15	124.990,00
11:25:51	10	126.430,00
11:25:51	11	126.440,00
11:37:10	153	125.040,00
11:42:06	1.350	125.250,00
11:42:06	80	125.240,00
11:42:06	685	125.230,00
12:15:47	16	124.840,00
12:15:47	204	123.550,00
12:16:31	200	124.980,00
12:16:48	4	124.740,00
12:18:44	178	125.630,00
12:19:17	73	125.180,00
12:43:18	1	125.630,00
13:11:12	9	125.990,00
13:35:44	400	125.750,00
13:49:19	3.942	125.310,00
14:10:24	1	125.960,00
14:18:11	200	125.300,00
14:18:11	1.900	125.110,00
14:43:49	1.500	125.690,00
14:46:05	10	125.250,00
14:46:05	1.500	125.120,00
14:59:44	81	125.000,00
15:05:05	39	123.700,00
15:39:07	1.504	124.990,00
15:39:07	10.245	125.000,00
15:39:13	26	125.560,00
16:00:49	5.700	125.410,00
16:00:59	400	125.270,00
16:01:01	1.900	125.410,00
16:01:04	798	125.260,00
16:01:09	120	125.270,00
16:01:12	1.880	125.410,00
16:01:15	100	125.270,00
16:01:20	1.900	125.410,00
16:01:23	1.200	125.400,00
16:05:52	100	124.560,00
16:12:31	436	125.490,00
16:12:31	116.900	125.500,00
16:12:38	4.000	125.580,00
16:12:38	26.010	125.590,00
16:13:01	395	125.950,00
16:13:01	1.000	125.970,00
16:21:54	60	125.010,00
16:23:37	2	126.000,00
16:40:57	17.608	125.950,00
16:49:39	33.856	125.150,00
16:51:02	610	126.000,00
16:55:11	1.528	126.250,00
16:55:18	1.529	126.300,00
16:56:51	22	126.330,00
17:00:02	318	125.120,00
	P. Cierre	125.120,00
	244.268	125.451,485

	Inm.	c/a: 125.000,00
12:30:01	10	126.200,00
15:00:19	300	124.000,00
15:13:27	50.000	125.100,00
	P. Cierre	125.100,00
	50.310	125.093,659

---

n RUC7D

	24hs.	c/a: 101,75
11:12:53	2.161	102,00
11:23:34	6	101,80
12:11:03	131	103,10
12:28:14	1.000	103,00
12:35:35	1.869	103,10
12:35:35	533	103,15
12:35:35	837	103,20
12:35:35	423	103,40
12:35:35	690	103,45
12:35:35	1.000	103,90
12:35:35	575	103,95
12:35:35	27.362	104,00
13:21:17	1.924	103,90
13:25:26	230	102,45
	P. Cierre	102,45
	38.741	103,753

	Inm.	c/a: 102,50
12:35:35	234	103,40
12:35:36	694	103,50
	P. Cierre	103,50
	928	103,475

---

n RUC7O

	24hs.	c/a: 122.210,00
11:57:13	5	125.500,00
12:36:36	1.000	125.100,00
	P. Cierre	125.100,00
	1.005	125.101,99

---

n RUC8O

	24hs.	c/a: 101,00
11:00:29	55.996	98,10
13:48:38	100	101,00
14:29:13	24.126	100,00
14:29:28	1.000	101,00
	P. Cierre	101,00
	80.349	98,71

---

n RUCAD

	24hs.	c/a: 102,55
12:09:55	92	101,60
12:53:09	235	102,45
13:17:19	9.446	102,50
14:54:29	520	101,70
15:03:34	8	101,75
15:03:34	20	101,70
15:03:34	892	101,55
15:19:06	4.688	102,80
16:51:16	100	102,90
	P. Cierre	102,90
	16.001	102,504

---

n RUCAO

	24hs.	c/a: 123.330,00
11:21:10	3	124.730,00
11:28:34	3	124.690,00
11:34:52	250	121.010,00
12:33:45	1.425	123.000,00
12:58:01	196	121.610,00
12:58:20	120	123.000,00
13:04:53	40	122.500,00
13:20:04	120	123.000,00
13:31:46	45	122.710,00
13:33:15	75	122.700,00
13:37:37	100	123.500,00
13:48:55	25	122.700,00
13:48:55	23	122.210,00
13:56:13	10	124.000,00
14:21:20	150	123.550,00
14:31:00	885	123.510,00
14:54:16	744	123.500,00
15:19:43	223	123.550,00
15:27:31	120	124.640,00
15:45:58	254	124.140,00
16:10:50	120	123.990,00
16:36:09	343	123.500,00
16:40:51	73	124.450,00
16:55:37	10	123.500,00
	P. Cierre	123.500,00
	5.357	123.211,893

	Inm.	c/a: 119.280,00
11:10:27	250	122.000,00
11:20:31	22	125.000,00
11:57:35	10	124.890,00
	P. Cierre	124.890,00
	282	122.336,525

---

n RZ9BD

	24hs.	c/a: 103,10
11:21:42	140	102,00
15:56:02	468	102,50
16:51:35	288	103,00
	P. Cierre	103,00
	896	102,583

---

n RZ9BO

	24hs.	c/a: 122.500,00
11:00:09	32	121.000,00
12:40:37	480	121.500,00
12:40:37	25	121.000,00
12:40:37	25	120.460,00
12:40:37	600	120.220,00
12:40:37	470	120.200,00
13:43:00	24	122.880,00
15:22:16	20	124.000,00
	P. Cierre	124.000,00
	1.660	120.691,337

---

n SNABD

	24hs.	c/a: 102,50
11:43:39	1.000	103,00
11:44:00	200	102,50
12:41:35	2.416	102,00
15:02:54	500	101,30
15:11:59	189	101,05
16:05:25	234	102,00
16:07:08	3.280	102,40
16:50:38	1.000	102,50
	P. Cierre	102,50
	8.819	102,27

---

n SNS8O

	24hs.	c/a: 93.600,00
11:30:42	209	91.100,00
12:40:34	1.001	93.000,00
14:12:42	5	91.900,00
14:37:12	197	92.200,00
14:38:26	1.535	92.500,00
15:10:43	3.016	92.000,00
16:12:03	159	93.500,00
	P. Cierre	93.500,00
	6.122	92.303,463

---

n SNS9D

	24hs.	c/a: 69,99
12:35:27	270	68,97
13:28:13	731	67,50
13:28:13	1.723	66,00
13:29:57	2.130	68,97
13:35:43	5	69,66
14:11:06	100	69,96
14:11:06	150	69,97

VOLVER AL INICIO

16:53:58	100	69,96
	P. Cierre	69,96
	5.209	67,849

n SNS9O

	24hs.	c/a: 82.800,00
11:07:58	37	81.010,00
11:08:23	1.260	81.360,00
11:13:21	50	82.780,00
11:19:41	7	82.010,00
11:20:56	400	82.780,00
11:21:31	63	82.010,00
11:39:40	2.033	82.060,00
11:40:58	500	82.050,00
11:41:11	1.000	82.010,00
11:48:27	1.554	82.000,00
11:58:45	345	82.770,00
12:04:58	108	82.010,00
12:09:27	52	82.030,00
12:10:41	500	82.020,00
12:19:49	2.000	82.010,00
12:20:07	2.115	82.000,00
12:25:20	20	82.640,00
12:27:32	20	82.010,00
12:27:32	605	82.000,00
12:36:07	400	82.640,00
12:38:51	100	82.650,00
12:40:09	202	82.010,00
12:42:04	1.215	82.300,00
12:42:56	70	82.650,00
12:47:18	100	82.020,00
13:15:54	102	82.490,00
13:20:43	541	82.500,00
13:30:29	15	82.560,00
13:31:02	682	82.600,00
13:32:03	115	82.650,00
13:32:20	1.584	82.600,00
13:35:44	95	82.650,00
13:42:39	2.000	82.600,00
13:44:59	120	82.650,00
13:47:18	709	82.700,00
13:47:18	186	82.770,00
13:47:18	19	82.780,00
13:47:18	1.166	82.800,00
13:55:02	12	82.600,00
13:55:23	88	82.800,00
14:01:08	3.100	82.600,00
14:02:34	40	82.800,00
14:02:34	60	83.410,00
14:04:36	1.000	82.600,00
14:11:43	2.187	83.400,00
14:17:26	241	83.410,00
14:29:07	57	82.600,00
14:31:59	62	83.400,00
14:56:12	414	83.390,00
14:58:02	300	83.000,00
15:12:44	500	83.010,00
15:17:37	586	83.390,00
15:17:37	2.489	83.400,00
15:18:13	36	83.410,00
15:18:13	730	83.420,00
15:30:36	440	83.010,00
15:32:37	955	83.000,00
15:35:53	48	83.010,00
15:50:50	1.017	83.000,00
15:51:44	50	83.400,00
15:56:47	730	83.450,00
15:58:16	99	83.010,00
16:01:22	889	83.000,00
16:10:12	12	83.010,00
16:18:30	850	83.000,00
16:50:00	127	83.010,00
	P. Cierre	83.010,00
	39.209	82.610,029

	Inm.	c/a: 81.787,095
11:07:58	37	80.910,00
11:09:40	1.191	81.260,00
11:21:31	63	81.910,00
12:24:31	115	81.900,00
12:25:20	20	82.570,00
13:15:54	100	82.420,00
13:31:24	4.866	82.500,00
14:19:38	349	83.000,00
14:29:07	57	82.500,00
14:58:02	300	82.900,00
15:17:37	1.851	83.000,00
15:30:36	200	82.910,00
16:22:48	100	82.900,00
	P. Cierre	82.900,00
	9.249	82.466,868

n TLC1D

	24hs.	c/a: 104,70
11:00:19	6.000	104,95
11:29:36	3.000	104,25
11:29:36	29.000	104,80
11:37:39	30.000	104,20
12:10:18	1.000	104,05
12:12:03	2.000	103,85
12:19:07	8.000	103,90
12:19:23	1.000	103,95
12:19:27	7.000	103,90
12:19:38	6.000	103,85
12:19:45	4.000	103,80
12:35:03	45.000	104,20
12:56:51	18.000	104,25
13:01:36	10.000	104,35
13:28:56	1.000	104,30
13:41:25	1.000	104,35
13:41:25	3.000	104,30
13:49:47	1.000	104,60
13:50:44	11.000	104,65
14:25:22	4.000	104,45
14:36:49	1.000	104,40
14:37:07	9.000	104,60
14:37:07	16.000	104,65
14:37:07	70.000	104,75
14:40:42	22.000	104,65
15:01:37	11.000	104,35
15:05:41	2.000	104,70
15:06:04	7.000	104,75
15:07:59	5.000	104,70
15:17:15	73.000	104,75
15:20:39	38.000	105,00
15:30:03	2.000	105,15
15:30:03	1.000	105,20
15:30:03	1.000	105,25
15:30:33	1.000	105,30
15:30:33	2.000	105,40
15:41:03	6.000	105,30
15:42:31	2.000	105,50
15:42:31	6.000	105,95
15:42:31	13.000	106,00
15:48:20	1.000	105,30
15:59:36	1.000	105,50
16:00:49	2.000	105,10
16:00:52	2.000	105,00
16:00:56	2.000	105,05
16:00:59	14.000	105,00
16:12:42	2.000	104,80
16:31:02	7.000	105,00
16:36:44	1.000	105,10
16:39:28	1.000	105,50
16:39:28	1.000	105,55
16:39:28	18.000	105,60
16:39:28	31.000	106,00
16:42:12	1.000	106,90
16:49:20	1.000	104,85
	P. Cierre	104,85
	561.000	104,775

	Inm.	c/a: 105,00
15:07:24	96.000	104,10
15:20:39	3.000	104,85
15:20:39	1.000	104,90
15:42:56	11.000	105,00
	P. Cierre	105,00
	111.000	104,217

n TLC1O

	24hs.	c/a: 125.360,00
11:26:30	8.000	125.950,00
11:26:30	1.000	125.940,00
11:35:55	2.000	125.910,00
11:37:39	2.000	125.900,00
11:37:41	2.000	125.890,00
11:37:44	4.000	125.900,00
11:37:49	2.000	125.890,00
11:37:51	1.000	125.860,00
11:37:51	20.000	125.900,00
11:44:59	2.000	125.510,00
11:44:59	1.000	125.500,00
11:51:10	1.000	125.890,00
12:09:03	1.000	125.660,00
12:10:18	2.000	125.890,00
12:17:32	71.000	125.900,00
12:36:10	2.000	126.400,00
12:36:10	4.000	126.390,00
12:36:18	2.000	126.380,00
12:36:20	2.000	126.390,00
12:48:26	11.000	126.380,00
12:57:28	7.000	126.390,00
13:00:43	2.000	126.580,00
13:01:36	3.000	126.570,00
13:01:36	2.000	126.550,00
13:01:43	3.000	126.540,00
13:02:00	3.000	126.570,00
13:02:48	2.000	126.580,00
13:12:44	1.000	126.890,00
13:36:13	1.000	126.710,00
13:36:41	1.000	126.930,00
13:41:25	1.000	126.720,00
13:44:46	4.000	126.750,00
13:49:13	9.000	126.970,00
14:03:29	2.000	126.760,00
14:05:13	14.000	126.750,00
14:25:12	35.000	126.600,00
14:36:49	1.000	126.410,00
14:36:49	1.000	126.330,00
14:37:08	2.000	126.570,00
14:40:42	18.000	126.600,00
14:55:59	2.000	126.580,00
14:56:39	2.000	126.590,00
15:00:00	2.000	126.260,00
15:04:36	1.000	126.250,00
15:06:04	5.000	126.240,00
15:08:05	1.000	126.250,00
15:08:26	1.000	125.910,00
15:19:04	4.000	126.250,00
15:21:15	1.000	126.260,00
15:22:14	1.000	126.500,00
15:22:14	1.000	126.590,00
15:22:14	30.000	126.600,00
15:23:49	1.000	126.750,00
15:23:49	6.000	127.000,00
15:49:25	1.000	126.540,00
16:00:49	6.000	126.970,00
16:00:59	2.000	126.980,00
16:01:01	12.000	127.000,00
16:12:42	2.000	126.800,00
16:40:26	18.000	127.000,00
	P. Cierre	127.000,00
	352.000	126.393,097

	Inm.	c/a: 128.100,00
15:49:25	1.000	126.390,00
	P. Cierre	126.390,00
	1.000	126.390,00

n TLC5D

	24hs.	c/a: 35,00
11:17:34	1.000	35,40
11:17:34	13.000	35,50
11:21:28	1.000	35,499
11:21:28	12.000	35,50
11:21:28	1.000	35,90
12:21:41	1.000	35,50
12:21:41	4.000	35,60
14:08:51	2.000	35,10
14:57:34	2.000	35,45
14:57:34	248.000	35,50
15:41:46	8.000	35,20
	P. Cierre	35,20
	293.000	35,491

n TLC5O

	24hs.	c/a: 42.210,00
11:52:37	2.000	42.400,00
11:52:37	2.000	42.445,00
12:55:33	2.000	42.400,00
13:25:13	2.000	42.355,00
13:25:13	7.000	42.350,00
14:21:52	3.000	42.500,00
14:38:18	9.000	42.400,00
15:07:10	3.000	42.600,00
15:07:16	3.000	42.595,00
15:07:23	4.000	42.600,00
15:40:20	2.000	42.590,00
15:40:20	28.000	42.600,00
16:07:00	4.000	42.550,00
16:40:25	2.000	42.500,00
	P. Cierre	42.500,00
	73.000	42.519,384

n TLCMC

	24hs.	c/a: 105,40
13:56:17	61.000	105,35
	P. Cierre	105,35
	61.000	105,35

n TLCMD

	24hs.	c/a: 107,20
11:23:48	15.000	107,15
11:28:14	1.000	107,10
11:30:23	11.000	107,15
11:31:16	43.000	107,00
11:52:14	121.000	106,95
12:26:50	4.000	106,90
12:33:50	57.000	106,85
12:40:20	3.000	106,50
12:46:19	6.000	106,85
12:48:37	146.000	106,90
13:04:02	9.000	106,80
13:04:39	74.000	106,85
13:17:41	27.000	106,80
13:26:54	2.000	106,75
13:26:54	2.000	106,65
13:29:20	38.000	106,80
13:46:10	17.000	106,85
13:48:31	50.000	106,80
13:56:31	49.000	106,75
14:13:21	35.000	106,80
14:28:06	101.000	106,70
14:36:12	14.000	106,80
14:53:23	3.000	106,95
14:53:23	27.000	107,00
14:55:43	1.000	106,95
14:56:28	107.000	107,00
14:59:31	20.000	106,85
15:01:16	18.000	107,00
15:01:25	61.000	107,10
15:14:48	15.000	107,50
15:16:09	10.000	107,40
15:26:10	6.000	107,50
15:26:32	46.000	107,10
15:42:26	4.000	107,25
15:51:17	35.000	107,30
15:55:20	3.000	107,25
15:55:43	15.000	107,30
15:56:11	6.000	107,60
15:56:27	2.000	107,55
15:56:27	5.000	107,60
16:00:10	2.000	107,80
16:03:54	2.000	107,30
16:06:07	9.000	107,75
16:09:41	29.000	107,50
16:17:34	16.000	107,25
16:17:34	1.000	107,15
16:17:34	38.000	107,10
16:17:34	2.000	107,00
16:17:43	9.000	107,50
16:21:49	19.000	107,20
16:22:33	2.000	107,25
16:23:53	58.000	107,00
16:26:45	70.000	106,95
16:30:20	23.000	107,25
16:40:57	1.000	107,40
16:41:57	12.000	107,75
	P. Cierre	107,75
	1.502.000	106,986

	Inm.	c/a: 107,00
15:36:53	1.000	107,50
	P. Cierre	107,50
	1.000	107,50

n TLCMO

	24hs.	c/a: 129.210,00
11:25:54	2.000	128.890,00
11:25:54	2.000	128.880,00
11:34:06	1.000	129.180,00
11:36:31	1.000	128.260,00
11:37:25	23.000	129.180,00
13:08:52	1.000	129.000,00
13:26:47	37.000	129.180,00
14:14:27	1.000	129.170,00
14:14:54	42.000	129.180,00
15:00:49	1.000	129.170,00
15:02:06	6.000	129.180,00
15:05:06	1.000	129.110,00
15:05:55	1.000	129.010,00
15:05:55	18.000	129.000,00
15:14:29	1.000	129.090,00
15:15:49	2.000	129.100,00
15:15:49	201.000	129.170,00
15:22:33	1.000	129.160,00
15:25:32	1.000	128.660,00
15:26:26	3.000	129.160,00
15:26:59	10.000	129.180,00
15:28:44	1.000	129.170,00
15:28:44	30.000	129.180,00
15:32:49	1.000	129.150,00
15:49:23	7.000	130.000,00
15:50:58	1.000	130.150,00
15:51:13	9.000	132.200,00
15:51:45	1.000	130.320,00
15:51:55	1.000	130.360,00
15:51:55	1.000	130.350,00
15:52:16	2.000	130.510,00
15:52:16	8.000	130.500,00
15:52:30	1.000	131.000,00
15:52:41	7.000	130.500,00
15:53:08	1.000	130.510,00
15:53:13	8.000	130.500,00
15:55:41	9.000	130.250,00
16:03:28	23.000	130.350,00
16:04:10	14.000	130.300,00
16:04:14	11.000	130.250,00
16:09:21	11.000	129.600,00
16:09:35	2.000	129.590,00
16:09:35	2.000	129.600,00
16:09:35	1.000	129.990,00
16:14:56	6.000	130.000,00
16:15:16	11.000	129.990,00
16:32:26	4.000	130.000,00
16:34:23	3.000	131.000,00
16:34:49	2.000	130.000,00
16:40:03	1.000	129.500,00
16:47:55	3.000	130.930,00
16:48:36	1.000	130.900,00
16:52:08	2.000	130.000,00
16:52:40	4.000	130.500,00
	P. Cierre	130.500,00
	545.000	129.499,945

	Inm.	c/a: 129.500,00
12:10:38	1.000	128.600,00
14:05:14	1.000	128.610,00
15:34:18	1.000	129.970,00
15:50:58	1.000	129.980,00
	P. Cierre	129.980,00
	4.000	129.290,00

n TSC3D

	24hs.	c/a: 107,65
11:35:45	260.000	107,75
12:48:35	15.000	108,35
12:56:03	18.000	107,70
13:05:40	10.000	108,00
13:19:03	33.000	107,70
13:19:03	47.000	107,60
13:24:02	30.000	107,90
13:55:02	84.000	107,70
14:36:05	25.000	107,40
15:01:06	73.000	107,65
15:28:00	121.000	107,60
	P. Cierre	107,60
	716.000	107,705

	Inm.	c/a: 108,00
14:41:38	80.000	107,70
	P. Cierre	107,70
	80.000	107,70

n TSC3O

	24hs.	c/a: 129.980,00
13:55:02	20.000	130.830,00
15:52:28	10.000	130.630,00
15:59:45	20.000	130.690,00
16:45:45	10.000	130.600,00
	P. Cierre	130.600,00
	60.000	130.711,667

n TTC7D

	24hs.	c/a: 105,40
11:34:12	100	103,60
11:48:11	10.000	103,70
11:48:11	1.020	103,55
11:48:11	8.980	103,50
11:50:06	220	104,70
11:50:06	9.326	104,75
12:00:21	19.000	104,70
12:33:10	200	103,80
12:44:16	1.000	103,75
12:44:16	4.000	103,70
12:44:52	72	104,00
13:04:53	23	104,35
13:15:57	408	104,00
13:43:12	4.670	103,70
13:52:39	3.608	103,95
14:30:02	3.063	103,55
15:29:03	1.000	104,60
16:07:40	1.000	103,75
16:21:43	986	104,20
16:30:57	208	103,75
16:47:01	1	104,50
16:50:33	99	103,75
16:54:33	51	104,20
	P. Cierre	104,20
	69.035	104,123

	Inm.	c/a: 104,00
11:34:12	60.000	103,55
	P. Cierre	103,55
	60.000	103,55

n TTC7O

	24hs.	c/a: 126.000,00
11:02:55	44	125.700,00
11:16:22	1.500	125.780,00
11:44:13	100	125.750,00
11:44:13	200	125.720,00
11:44:13	112	125.700,00
11:44:13	8.627	125.600,00
11:50:08	13.184	125.500,00
12:02:59	50.000	125.100,00
12:24:22	18.419	125.500,00
12:30:55	1.401	125.300,00
12:43:29	192	125.000,00
12:44:52	2.599	125.300,00
13:09:45	400	125.490,00
13:09:45	140	125.500,00
13:11:48	360	125.560,00
13:16:02	400	125.490,00
13:16:18	10.008	125.500,00
13:35:03	70	125.490,00
13:35:03	4.580	125.500,00
13:36:03	2	125.220,00
13:45:49	70	125.490,00
13:45:49	14.930	125.500,00
13:54:12	19	125.310,00
13:57:29	50	125.490,00
13:57:29	9.950	125.500,00
14:01:02	50	125.490,00
14:01:02	10.534	125.500,00
14:12:11	381	125.360,00
14:12:11	20	125.350,00
14:12:11	40	125.300,00
14:12:11	80	125.250,00
14:12:11	10	125.230,00
14:12:11	10	125.220,00
14:12:11	10	125.210,00
14:12:11	560	125.200,00
14:12:11	100	125.010,00
14:12:11	789	125.000,00
14:46:23	52	125.490,00
15:16:14	15	125.390,00
15:16:14	24	125.020,00
15:16:14	455	125.010,00
15:16:14	10.519	125.000,00
15:27:25	29	124.500,00
15:27:35	400	124.890,00
15:29:04	11.632	125.000,00
16:08:34	10	124.630,00
16:13:05	120	125.000,00
16:14:14	5.210	124.630,00
16:19:57	100	124.620,00
16:19:57	11.508	124.600,00
16:40:50	200	124.500,00
16:53:47	800	125.000,00
16:54:25	600	125.100,00
17:00:17	3.742	125.250,00
	P. Cierre	125.250,00
	193.486	125.251,146

	Inm.	c/a: 122.000,00
13:36:03	2	125.000,00
15:24:49	29	123.100,00
	P. Cierre	123.100,00
	31	123.222,581

n VSCFO

	24hs.	c/a: 128.200,00
12:24:46	75	128.200,00
12:55:33	10	130.000,00
13:21:30	80	129.990,00
13:31:36	2.094	128.200,00
15:16:37	200	129.990,00
15:54:10	358	130.000,00
	P. Cierre	130.000,00
	2.817	128.613,064

n VSCLO

	24hs.	c/a: 120.990,00
11:41:38	19	123.000,00
13:55:58	4.193	126.000,00
16:49:10	3	122.220,00
16:49:25	1	118.030,00
	P. Cierre	118.030,00
	4.216	125.981,90

n VSCOD

	24hs.	c/a: 103,40
13:07:53	36.448	104,00
	P. Cierre	104,00
	36.448	104,00

n VSCOO

	24hs.	c/a: 122.500,00
16:48:47	4	119.100,00
	P. Cierre	119.100,00
	4	119.100,00

n VSCPD

	24hs.	c/a: 107,45
11:38:55	445	107,00
11:42:52	2.000	109,75
13:07:57	3.350	107,50
13:29:28	239.812	108,00
14:03:34	20.300	107,75
14:18:09	100	107,95
14:18:09	240.164	108,00
14:24:50	371	109,70
14:55:59	200	108,30
14:55:59	5.700	108,25
15:03:13	200	109,60
15:12:10	2.000	109,00
15:12:48	200	108,30
15:13:04	14.500	108,25
15:13:04	5.129	108,00
15:13:45	9.736	107,85
15:32:59	1.000	108,50
15:43:54	14.000	108,90
16:11:45	57.900	107,15
16:51:43	100	107,10
16:55:26	1.100	107,90
	P. Cierre	107,90
	618.007	107,946

VOLVER AL INICIO

n VSCPO

	24hs.	c/a: 129.400,00
13:12:21	2	131.800,00
13:12:21	76	131.960,00
13:12:21	200	131.970,00
13:12:21	442	132.000,00
13:12:21	3.000	133.000,00
13:12:21	12	134.200,00
13:14:55	100	131.800,00
13:29:21	50	132.980,00
13:50:46	6	131.600,00
14:03:45	140	130.000,00
14:13:40	30	131.600,00
14:57:38	2.000	130.000,00
15:23:33	10	131.900,00
15:29:24	100	130.110,00
15:40:30	300	130.130,00
15:40:30	1.460	130.100,00
	P. Cierre	130.100,00
	7.928	131.397,901
	Inm.	c/a: 132.000,00
12:56:18	1.893	129.400,00
	P. Cierre	129.400,00
	1.893	129.400,00

n VSCQO

	24hs.	c/a: 75.000,00
12:12:23	1.000	75.000,00
12:40:55	1.000	74.000,00
14:53:00	400	75.000,00
15:53:01	1.392	77.000,00
	P. Cierre	77.000,00
	3.792	75.470,464

n WNCMO

	24hs.	
15:53:19	400.000.000	103,85
	P. Cierre	103,85
	200.000.000	103,85

n YCA6C

	24hs.	c/a: 102,35
13:16:02	29.000	102,20
	P. Cierre	102,20
	29.000	102,20

n YCA6O

	24hs.	c/a: 125.550,00
11:19:19	1.000	125.010,00
11:20:11	1.000	125.200,00
11:27:51	1.000	125.660,00
11:28:09	2.000	125.620,00
11:28:31	1.000	125.670,00
11:28:46	3.000	125.620,00
11:29:22	1.000	125.550,00
11:29:56	1.000	125.310,00
11:30:07	2.000	125.490,00
11:30:32	1.000	125.500,00
11:31:37	2.000	125.520,00
11:31:44	1.000	125.530,00
11:31:44	1.000	125.550,00
11:32:43	4.000	125.600,00
11:34:00	2.000	125.590,00
11:41:20	1.000	125.580,00
11:41:31	1.000	125.480,00
11:41:31	2.000	125.470,00
11:41:57	2.000	125.410,00
11:41:59	51.000	125.400,00
11:45:59	5.000	125.380,00
11:57:31	2.000	125.400,00
12:01:07	1.000	125.300,00
12:18:00	1.000	125.450,00
12:18:00	2.000	125.460,00
12:18:00	32.000	125.470,00
12:19:07	1.000	125.490,00
12:19:12	1.000	125.500,00
12:19:15	2.000	125.650,00
12:20:05	1.000	125.790,00
12:31:47	20.000	125.660,00
12:37:05	1.000	125.580,00
12:37:05	3.000	125.560,00
12:37:05	2.000	125.540,00
12:55:17	1.000	125.510,00
12:55:17	3.000	125.500,00
13:00:36	8.000	125.510,00
13:00:36	18.000	125.500,00
13:17:57	5.000	125.650,00
13:19:25	3.000	125.670,00
13:19:25	1.000	125.850,00
13:24:07	3.000	125.630,00
13:30:15	15.000	125.850,00
13:35:32	6.000	125.570,00
13:41:38	5.000	125.560,00
13:41:38	10.000	125.550,00
13:44:46	6.000	125.600,00
14:04:22	19.000	125.500,00
14:07:07	75.000	125.600,00
14:09:50	30.000	125.500,00
14:10:26	20.000	125.510,00
14:10:28	4.000	125.500,00
14:19:33	4.000	125.530,00
14:22:04	8.000	125.500,00
14:23:59	10.000	125.550,00
14:24:12	32.000	125.600,00
14:30:52	2.000	125.590,00
14:30:52	23.000	125.500,00
14:32:59	22.000	125.600,00
14:48:54	5.000	125.710,00
14:52:28	2.000	125.650,00
14:52:28	7.000	125.500,00
14:53:56	2.000	125.510,00
14:55:49	1.000	125.710,00
14:58:27	2.000	125.520,00
14:59:03	1.000	125.510,00
14:59:03	36.000	125.500,00
15:11:17	4.000	125.450,00
15:11:36	11.000	125.400,00
15:18:54	10.000	125.540,00
15:21:59	1.000	125.400,00
15:22:04	3.000	125.550,00
15:23:39	1.000	125.650,00
15:26:03	6.000	125.570,00
15:26:44	5.000	125.790,00
15:26:44	3.000	125.800,00
15:38:30	3.000	125.560,00
15:41:41	1.000	125.550,00
15:47:14	2.000	125.600,00
15:48:47	2.000	125.650,00
15:49:06	1.000	125.450,00
15:51:14	3.000	125.690,00
15:51:18	1.000	125.700,00
15:52:41	1.000	125.800,00
15:53:25	1.000	125.790,00
15:55:29	40.000	125.800,00
16:04:48	1.000	125.750,00
16:05:42	1.000	125.710,00
16:10:49	5.000	125.800,00
16:11:13	4.000	125.830,00
16:18:31	1.000	125.850,00
16:18:32	1.000	125.640,00
16:27:14	2.000	125.850,00
16:32:35	1.000	125.600,00
16:41:16	1.000	125.300,00
16:50:53	1.000	125.550,00
16:55:59	4.000	125.500,00
	P. Cierre	125.500,00
	665.000	125.564,135
	Inm.	c/a: 125.360,00
11:20:11	1.000	125.050,00
11:27:51	1.000	125.500,00
11:29:22	1.000	125.440,00
11:45:40	5.000	125.200,00
12:01:07	1.000	125.150,00
12:26:25	1.000	125.670,00
14:02:48	19.000	125.390,00
14:09:50	54.000	125.340,00
14:55:49	1.000	125.560,00
14:55:49	1.000	125.500,00
15:49:06	1.000	125.300,00
16:04:48	1.000	125.600,00
16:18:31	1.000	125.740,00
	P. Cierre	125.740,00
	88.000	125.355,455

n YCA6P

	24hs.	c/a: 103,80
11:00:18	16.000	104,75
11:12:57	2.000	104,50
11:12:57	1.000	104,55
11:12:57	1.000	104,70
11:12:57	2.000	104,90
11:27:51	1.000	104,05
11:28:09	4.000	104,00
11:30:07	3.000	103,90
11:31:37	2.000	103,95
11:32:43	2.000	104,00
11:32:57	1.000	103,70
11:33:22	2.000	104,00
11:41:20	1.000	103,80
11:41:31	2.000	103,70
11:41:57	55.000	103,65
11:56:27	2.000	103,30
12:09:28	1.000	103,50
12:19:07	25.000	103,60
12:33:53	5.000	103,50
12:40:45	23.000	103,55
12:43:22	20.000	103,50
12:46:15	2.000	103,35
13:03:04	1.000	103,45
13:17:57	3.000	103,50
13:17:57	6.000	103,60
13:24:50	30.000	103,65
13:42:26	2.000	104,45
13:43:14	1.000	103,70
13:43:14	2.000	103,65
13:58:01	3.000	103,85
13:58:01	1.000	104,45
13:58:01	1.000	104,50
14:01:23	1.000	103,85
14:19:33	4.000	103,75
14:23:59	2.000	103,80
14:23:59	1.000	103,85
14:24:03	3.000	103,90
14:24:09	24.000	103,85
14:30:52	2.000	103,80
14:32:59	22.000	103,85
14:48:54	5.000	103,90
14:51:13	7.000	103,85
14:55:49	9.000	103,90
15:00:05	5.000	104,00
15:19:36	25.000	104,20
15:19:36	3.000	104,35
15:19:36	2.000	104,40
15:19:36	81.000	104,50
15:26:26	1.000	104,55
15:51:14	4.000	104,50
15:51:25	1.000	104,60
15:53:24	10.000	104,50
15:55:26	1.000	104,45
16:00:49	2.000	104,05
16:00:52	30.000	104,00
16:25:04	1.000	104,60
16:25:04	2.000	104,65
16:25:04	3.000	104,70
16:50:28	1.000	104,75
	P. Cierre	104,75
	467.000	103,974
	Inm.	c/a: 104,15
12:26:17	2.000	103,35
13:47:02	1.000	104,45
15:19:36	66.000	104,00
	P. Cierre	104,00
	69.000	103,988

n YCAMC

	24hs.	c/a: 98,65
13:36:07	36.000	98,80
	P. Cierre	98,80
	36.000	98,80
	Inm.	c/a: 98,06
11:58:40	34.000	98,65
	P. Cierre	98,65
	34.000	98,65

n YCAMD

	24hs.	c/a: 100,40
13:30:33	209.000	100,00
	P. Cierre	100,00
	209.000	100,00

n YFC2D

	24hs.	c/a: 105,05
11:31:05	1.000	105,60
11:41:59	36.000	106,00
11:49:42	3.000	105,90
11:49:47	7.000	105,50
11:54:22	7.000	105,90
12:01:47	6.000	105,60
12:06:49	274.000	105,70
14:38:50	9.000	105,60
14:43:04	42.000	105,70
15:00:04	171.000	105,60
15:08:14	79.000	105,70
15:39:40	3.000	105,75
15:45:20	16.000	105,70
15:54:33	61.000	105,75
16:28:38	3.000	105,80
16:28:47	40.000	105,75
16:29:39	74.000	105,95
16:55:32	5.000	106,15
17:00:05	6.000	105,90
	P. Cierre	105,90
	840.000	105,723
	Inm.	c/a: 105,50
12:53:42	1.000	105,00
16:06:13	2.000	106,00
	P. Cierre	106,00
	3.000	105,667

n YFC2O

	24hs.	c/a: 127.700,00
11:57:12	1.000	127.000,00
11:58:47	3.000	127.890,00
12:03:19	4.000	127.900,00
12:03:51	2.000	128.000,00
12:08:02	1.000	127.900,00
12:57:22	1.000	128.400,00
12:57:22	1.000	128.440,00
13:10:12	15.000	128.340,00
13:26:16	4.000	128.300,00
13:39:11	10.000	128.090,00
13:51:46	2.000	128.000,00
14:14:46	6.000	128.190,00
14:45:19	14.000	128.070,00
15:00:47	1.000	127.800,00
15:10:21	40.000	128.000,00
15:14:00	43.000	128.070,00
15:36:09	1.000	128.000,00
15:38:27	2.000	128.070,00
15:55:17	9.000	128.100,00
15:55:17	19.000	128.000,00
15:55:25	20.000	127.900,00
16:12:57	1.000	128.230,00
16:40:09	8.000	128.290,00
	P. Cierre	128.290,00
	208.000	128.061,202
	Inm.	c/a: 128.500,00
12:45:31	1.000	127.000,00
	P. Cierre	127.000,00
	1.000	127.000,00

n YFCID

	24hs.	c/a: 105,00
11:12:39	1.491	104,00
	P. Cierre	104,00
	1.491	104,00

n YFCIO

	24hs.	c/a: 120.000,00
11:29:48	153	123.000,00
13:45:57	546	120.500,00
13:47:10	120	120.000,00
13:56:21	3.923	120.500,00
16:54:21	100	120.200,00
	P. Cierre	120.200,00
	4.842	120.560,409

n YMCHD

	24hs.	c/a: 47,50
11:00:13	10	48,49
11:03:06	29	48,50
11:03:41	2	47,70
11:05:25	66	47,627
11:10:21	28	47,501
11:14:37	21	47,627
11:20:21	66	48,00
11:27:50	1.000	48,015
11:27:50	270	48,47
11:27:50	2.300	48,48
11:27:50	500	48,49
11:27:50	1.686	48,50
11:27:52	448	48,864
11:27:55	100	48,057
11:28:23	400	48,00
11:29:55	204	48,09
11:31:52	8	48,00
11:38:34	105	48,499
11:38:34	48	48,50
11:39:38	92	47,51
11:45:37	3.260	47,853
11:45:57	447	47,521
11:54:10	3.352	47,75
11:54:17	1.148	47,719
11:55:20	410	47,53
11:55:20	213	47,521
11:55:20	210	47,52
11:55:20	178	47,51
11:55:20	72	47,501
11:57:42	314	47,672
12:01:08	75	48,00
12:06:57	239	47,65
12:16:20	13.427	48,00
12:19:18	173	48,164
12:22:10	6.800	48,00
12:30:20	200	48,048
12:35:18	2.139	48,065
12:38:09	62	48,00
12:38:28	87	48,35
12:38:28	322	48,50
12:43:49	600	48,011
12:43:51	360	48,01
12:43:59	2.511	48,00
12:49:48	8.414	47,90
13:04:55	660	47,973
13:06:34	500	47,974
13:06:34	360	48,00
13:06:34	100	48,01
13:06:35	182	48,453
13:13:30	24.953	47,974
13:29:43	1.026	48,50
13:43:17	1	48,40
13:43:17	52	47,974
13:44:00	104	48,50
13:44:00	700	48,59
13:49:32	2.047	48,60
13:52:38	600	47,975
13:56:28	26.029	47,974
14:08:39	620	47,969
14:45:39	460	47,919
14:47:42	2.020	47,928
14:50:30	993	47,919
15:20:00	548	47,921
15:20:00	1.362	47,919
15:28:09	280	48,085
15:33:12	21	47,919
15:39:32	20	48,085
15:39:32	1.004	48,60
15:45:40	4.647	48,00
16:37:48	10	48,579
16:44:13	9.678	48,25
16:51:30	91	48,50
16:54:49	10.322	48,25
17:00:29	52.208	48,00
	P. Cierre	48,00
	167.890	48,035
	Inm.	c/a: 47,932
11:08:01	170	47,00
15:02:05	210	47,52
15:02:05	190	47,51
	P. Cierre	47,51
	570	47,362

n YMCHO

	24hs.	c/a: 57.800,00
11:03:20	15	57.790,00
11:03:20	32	58.600,00
11:03:41	4	57.790,00
11:03:48	15	57.540,00
11:03:50	12	57.630,00
11:03:51	2	57.540,00
11:03:52	15	57.630,00
11:03:58	15	57.620,00
11:03:59	14	57.640,00
11:04:08	1	57.660,00
11:04:08	14	57.640,00
11:04:10	25	57.650,00
11:04:23	34	57.930,00
11:05:25	20	58.110,00
11:05:25	22	57.950,00
11:06:04	44	57.790,00
11:06:04	2	57.970,00
11:06:04	150	58.590,00
11:06:04	657	58.600,00
11:06:04	2	57.790,00
11:10:57	150	58.090,00
11:11:22	104	57.710,00
11:12:49	150	57.660,00
11:15:59	350	58.090,00
11:16:49	67	57.700,00
11:19:02	18	57.780,00
11:20:21	10	57.990,00
11:20:21	200	58.000,00
11:22:06	156	58.130,00
11:25:24	1.000	58.000,00
11:27:52	5	58.040,00
11:27:55	73	58.050,00
11:28:16	6	58.090,00
11:28:21	54	58.100,00
11:28:23	33	58.050,00
11:28:23	403	58.000,00
11:28:23	400	57.980,00
11:28:23	242	57.790,00
11:28:23	433	57.700,00
11:28:23	150	57.620,00
11:28:23	4.419	57.610,00
11:29:55	204	58.090,00
11:30:59	3.067	57.990,00
11:31:35	6	58.010,00
11:31:52	8	57.980,00
11:32:31	3.262	57.890,00
11:32:47	16	57.980,00
11:33:23	150	57.900,00
11:33:39	12	57.980,00
11:34:18	156	57.970,00
11:34:35	2	57.980,00
11:35:33	1.859	57.900,00
11:42:56	2.249	57.890,00
11:45:37	3.200	57.900,00
11:46:49	5.900	57.890,00
11:48:27	24	57.900,00
11:48:27	33	58.100,00
11:49:20	10	58.050,00
11:49:40	257	57.890,00
11:49:43	106	58.000,00
11:50:28	110	57.900,00
11:54:06	3.342	57.890,00
11:54:23	1.466	57.880,00
12:03:00	169	58.080,00
12:05:14	202	57.910,00
12:05:14	84	57.900,00
12:06:21	16	58.420,00
12:06:29	16	58.430,00
12:11:09	10	57.910,00
12:11:09	20	57.900,00
12:14:47	229	58.070,00
12:14:59	498	58.080,00
12:16:22	9.771	58.070,00
12:19:18	173	58.420,00
12:19:47	678	58.230,00
12:22:10	4.200	58.220,00
12:30:05	4	58.100,00
12:30:05	11	58.070,00
12:30:05	2.000	58.210,00
12:30:11	590	58.220,00
12:30:20	192	58.280,00
12:31:33	360	58.300,00
12:34:41	15	58.280,00
12:35:18	2.139	58.300,00
12:41:41	2.154	58.080,00
12:43:49	600	58.180,00
12:43:51	2.900	58.190,00
12:44:03	11	58.180,00
12:46:57	1.688	58.100,00
12:48:43	16	58.070,00
12:49:48	8.357	58.100,00
12:52:02	43	58.190,00
12:52:59	14	58.100,00
12:54:18	30	58.190,00
12:54:23	613	58.120,00
12:54:53	212	58.110,00
12:54:53	269	58.100,00
12:55:22	124	58.070,00
12:55:30	15	58.000,00
12:55:30	6	57.910,00
12:57:35	180	57.900,00
12:58:48	14	57.820,00
12:59:15	4.926	57.900,00
13:01:00	214	57.910,00
13:01:00	134	57.950,00
13:01:09	1.964	57.900,00
13:02:02	2.000	58.050,00
13:02:02	10.000	58.060,00
13:03:22	791	58.190,00
13:06:36	60	58.200,00
13:12:03	100	58.090,00
13:12:03	68	58.190,00
13:12:04	28	58.000,00
13:13:20	56	58.160,00
13:13:20	9.932	58.190,00
13:14:46	14	58.200,00
13:15:25	209	58.190,00
13:20:11	28	58.200,00
13:22:18	8.282	58.190,00
13:24:04	5.390	57.940,00
13:24:14	363	58.090,00
13:24:16	100	58.100,00
13:26:53	6	58.170,00
13:26:53	904	58.190,00
13:38:19	1.090	57.910,00
13:41:12	4	58.180,00
13:45:23	1.081	58.090,00
13:46:17	6.314	58.100,00
13:52:17	4.598	57.910,00
13:53:23	132	57.900,00
13:53:58	168	57.910,00
13:56:30	4.200	58.000,00
13:56:32	3.350	57.990,00
13:56:39	5.800	58.000,00
13:59:07	299	58.060,00
14:01:52	12	58.100,00
14:02:05	325	58.060,00
14:02:05	6.800	58.040,00
14:03:50	2.389	58.100,00
14:06:38	5.600	58.040,00
14:08:30	50	57.990,00
14:08:30	10	57.920,00
14:08:30	33	57.910,00
14:08:30	127	57.900,00
14:08:30	375	57.890,00
14:08:39	602	58.040,00
14:13:16	14	57.900,00
14:14:17	11	58.030,00
14:21:37	1.190	58.040,00
14:28:10	10	58.000,00
14:28:10	2	57.910,00
14:28:10	639	57.900,00
14:39:41	107	57.890,00
14:41:24	18	57.980,00
14:42:14	45	57.990,00
14:45:39	350	57.980,00
14:46:05	156	57.990,00
14:47:02	1	57.980,00
14:47:41	2.731	57.990,00
14:51:11	149	57.980,00
14:54:39	1	57.920,00
14:54:39	39	57.890,00
14:54:39	10	57.830,00
14:57:05	4.130	57.900,00

VOLVER AL INICIO

15:02:14	1	57.970,00
15:02:37	120	57.900,00
15:02:55	41	57.970,00
15:05:55	392	57.900,00
15:11:20	215	57.970,00
15:11:20	16.458	57.990,00
15:11:43	4.801	58.000,00
15:24:43	235	57.990,00
15:26:47	14	58.000,00
15:28:09	300	58.180,00
15:35:04	28	58.010,00
15:36:20	100	58.160,00
15:37:14	50	58.010,00
15:37:51	43	58.160,00
15:50:20	8	58.020,00
15:51:05	1.484	58.160,00
16:01:37	4	58.170,00
16:03:23	157	58.160,00
16:06:25	126	58.170,00
16:08:09	15	58.020,00
16:09:06	14	58.160,00
16:10:22	125	58.170,00
16:16:41	3.438	58.010,00
16:31:47	8	58.000,00
16:31:47	5.952	58.010,00
16:33:40	109	58.180,00
16:35:56	37	57.840,00
16:37:24	2	58.170,00
16:44:13	335	58.160,00
16:44:15	7.475	58.180,00
16:44:24	1.518	58.200,00
16:47:02	57	58.290,00
16:47:18	4	58.360,00
16:49:41	14	58.420,00
16:49:53	55	57.850,00
16:51:36	339	58.420,00
16:54:09	1	57.830,00
16:54:43	1	58.400,00
16:54:52	67	57.830,00
	P. Cierre	57.830,00
	216.253	58.034,171
	Inm.	c/a: 57.700,00
11:03:48	24	57.720,00
11:03:49	64	57.710,00
11:04:10	25	57.720,00
11:04:23	34	57.850,00
11:11:22	254	57.750,00
11:19:50	167	57.960,00
11:32:47	204	57.900,00
11:49:21	10	57.920,00
11:54:18	10	57.820,00
12:03:00	36	58.010,00
12:03:00	32	58.020,00
12:03:00	167	58.030,00
12:03:00	2	58.040,00
12:03:00	552	58.880,00
12:14:47	10.000	58.000,00
12:18:02	174	57.950,00
12:20:40	50	58.160,00
12:54:53	226	58.050,00
12:55:30	5	57.930,00
13:01:00	134	57.860,00
13:06:35	121	58.120,00
13:24:14	279	58.010,00
13:27:05	1	58.110,00
13:52:17	400	57.860,00
13:53:23	600	57.840,00
13:53:23	168	57.830,00
13:53:23	132	57.810,00
13:59:06	299	57.990,00
14:08:30	12	57.920,00
14:41:24	18	57.930,00
14:42:14	82	57.940,00
14:54:39	1	57.910,00
14:57:05	43	57.900,00
15:02:04	400	57.910,00
15:19:07	160	57.950,00
15:37:50	202	58.110,00
	P. Cierre	58.110,00
	15.088	58.008,501

---

n YMCHX

	Inm.	c/a: 57.866,424
16:00:33	638.298	57.716,00
	P. Cierre	57.716,00
	638.298	57.716,00

---

n YMCHZ

	Inm.	c/a: 47,334
16:00:27	638.298	47,00
	P. Cierre	47,00
	638.298	47,00

---

n YMCID

	24hs.	c/a: 107,20
11:11:33	5.660	108,30
11:12:40	14	107,25
11:14:01	134	108,30
11:14:01	136	108,35
11:18:07	1.314	107,25
11:22:23	252	108,00
11:23:51	7.407	107,20
11:54:40	22.396	107,30
11:58:36	465	107,35
11:59:30	245	107,30
12:02:23	15.483	107,40
12:06:00	3.838	107,30
12:18:29	13	107,45
12:20:05	1.080	107,35
12:22:42	2.054	107,30
12:33:11	14.173	107,35
12:43:52	300	107,40
12:43:52	417	107,45
12:44:17	1.652	107,35
12:44:17	45.848	107,30
12:46:04	23.000	107,45
12:49:36	300	107,30
12:50:40	1.035	107,40
12:55:03	5.840	107,30
12:58:48	415	107,40
12:59:19	2.142	107,30
13:15:19	306	107,35
13:15:21	4.727	107,30
13:18:37	1.000	107,25
13:18:41	520	107,30
13:21:03	1.194	107,35
13:21:03	13.331	107,40
13:22:21	1.320	107,45
13:22:24	24.454	107,40
13:46:41	5.000	107,50
13:55:35	100	107,55
13:55:35	4.262	107,60
13:56:30	28.331	107,40
14:07:25	3.172	107,30
14:20:54	5.533	107,35
14:23:50	4.193	107,30
14:24:03	19.000	107,25
14:28:56	4.890	107,20
14:40:17	78	107,25
14:42:18	1.812	107,30
14:47:37	306	107,25
14:50:05	1	107,30
14:53:17	590	107,25
14:56:14	7.435	107,30
14:56:39	1.095	107,25
14:56:39	1.405	107,20
15:11:11	12.792	107,30
15:13:36	986	107,20
15:19:09	29.729	107,30
15:31:10	100	107,35
15:31:10	1.320	107,55
15:31:10	5.457	107,60
15:34:48	9.780	107,50
15:34:48	24.871	107,60
15:37:58	3.642	107,70
15:55:49	6.792	107,80
16:00:49	3.705	107,70
16:19:44	230	107,80
16:28:31	12.091	107,70
16:39:36	1.078	107,50
16:46:31	5.480	107,55
16:51:15	6.922	107,50
17:00:19	1.150	107,85
	P. Cierre	107,85
	415.218	107,408
	Inm.	c/a: 107,40
12:06:18	100	105,35
12:27:01	100	105,70
12:49:08	500	105,80
13:18:01	955	107,30
13:55:35	400	107,55
15:02:05	300	107,00
15:07:53	1	107,55
15:08:33	287	107,00
15:42:20	500	107,60
15:55:49	3.000	107,70
16:18:38	1	107,05
16:19:40	86	107,00
	P. Cierre	107,00
	6.230	107,323

---

n YMCIO

	24hs.	c/a: 129.600,00
11:00:09	202	129.000,00
11:01:51	504	130.900,00
11:03:11	18	130.320,00
11:03:31	1	131.000,00
11:03:50	80	130.320,00
11:04:31	227	131.000,00
11:04:54	200	130.320,00
11:04:54	800	130.310,00
11:05:14	31	130.400,00
11:05:15	36	130.320,00
11:11:33	3.319	130.150,00
11:11:35	353	130.190,00
11:11:37	200	130.180,00
11:11:44	101	129.950,00
11:15:16	8	129.100,00
11:16:34	470	129.580,00
11:20:36	3	129.250,00
11:22:21	10	129.570,00
11:23:51	3.867	129.290,00
11:23:52	200	129.430,00
11:24:23	305	129.550,00
11:25:12	18	129.250,00
11:25:24	20	129.540,00
11:25:24	18	129.550,00
11:25:40	75	129.250,00
11:27:25	500	129.550,00
11:27:42	814	129.490,00
11:30:10	8	129.580,00
11:31:39	128	129.600,00
11:32:11	95	129.780,00
11:32:11	85	129.790,00
11:32:11	330	129.800,00
11:34:42	3	129.950,00
11:36:04	37	129.940,00
11:39:38	270	129.800,00
11:40:14	16	129.950,00
11:44:29	1.165	129.710,00
11:52:44	20	129.800,00
11:54:40	509	129.790,00
11:54:43	13.291	129.800,00
11:55:01	890	129.790,00
11:55:04	6.689	129.800,00
11:56:25	50	129.820,00
12:02:23	300	129.900,00
12:02:25	15.200	129.950,00
12:06:00	288	129.840,00
12:06:00	3	129.820,00
12:06:05	781	129.950,00
12:13:34	158	130.260,00
12:13:34	95	130.270,00
12:20:05	1.100	130.210,00
12:22:42	2.748	130.200,00
12:25:40	227	130.150,00
12:29:18	617	130.200,00
12:29:55	5	130.150,00
12:30:27	2.404	130.200,00
12:33:17	1.000	130.190,00
12:33:22	5.700	130.200,00
12:33:29	8	130.030,00
12:33:32	3.731	130.200,00
12:37:33	339	130.270,00
12:46:04	596	130.300,00
12:46:37	1.900	130.330,00
12:46:37	204	130.300,00
12:46:37	1.018	130.270,00
12:46:40	24.751	130.220,00
12:55:03	17.229	130.150,00
12:58:48	415	130.220,00
13:03:01	5.500	130.150,00
13:08:54	1.154	130.220,00
13:14:09	531	130.150,00
13:14:47	15	130.220,00
13:15:10	16.505	130.170,00
13:16:16	10.506	130.220,00
13:21:03	1.000	130.200,00
13:22:17	12.700	130.220,00
13:22:41	40	130.170,00
13:22:43	11.575	130.220,00
13:27:03	1.050	130.170,00
13:27:50	2.383	130.220,00
13:31:23	23	130.170,00
13:34:36	169	130.210,00
13:34:51	2.382	130.170,00
13:34:51	380	130.100,00
13:34:51	800	130.090,00
13:34:51	10.082	130.000,00
13:34:51	4.073	129.980,00
13:43:44	363	129.950,00
13:45:53	14.477	129.870,00
13:51:48	1.300	129.760,00
13:53:14	127	129.870,00
13:54:09	150	129.680,00
13:56:18	15	129.690,00
13:56:27	50	129.850,00
13:56:27	3.050	129.870,00
13:56:32	150	129.860,00
13:56:39	26.231	129.870,00
14:02:31	32.739	129.860,00
14:07:25	57	129.820,00
14:10:38	4	129.870,00
14:15:07	39	129.820,00
14:15:18	1	129.870,00
14:19:25	4	129.820,00
14:19:25	1.067	129.710,00
14:19:25	200	129.700,00
14:19:25	1.504	129.650,00
14:19:40	1.900	129.820,00
14:19:55	293	129.740,00
14:19:55	1.139	129.730,00
14:19:55	668	129.650,00
14:20:15	1.172	129.820,00
14:21:01	4.833	129.870,00
14:23:50	700	129.860,00
14:23:50	1.900	129.820,00
14:23:52	14.119	129.700,00
14:25:19	1.854	129.760,00
14:26:27	65	129.630,00
14:26:27	1.175	129.620,00
14:26:52	94	129.860,00
14:40:17	78	129.760,00
14:41:05	2.165	129.800,00
14:41:06	9	129.850,00
14:47:37	369	129.780,00
14:47:37	306	129.760,00
14:47:37	200	129.820,00
14:49:54	15	129.850,00
14:58:17	23	129.820,00
15:01:50	1.401	129.750,00
15:04:20	77	129.820,00
15:04:20	285	129.850,00
15:04:44	3.000	129.750,00
15:07:01	934	129.840,00
15:08:55	74	129.750,00
15:14:17	247	129.840,00
15:14:17	2.402	129.850,00
15:15:44	554	129.750,00
15:23:15	500	129.840,00
15:24:59	752	129.850,00
15:25:29	900	129.840,00
15:26:56	728	129.850,00
15:30:38	1	129.820,00
15:30:42	4.225	129.850,00
15:36:32	25	129.820,00
15:36:32	16.494	129.850,00
15:36:56	4.600	129.800,00
15:37:04	8.000	129.850,00
15:39:16	350	129.800,00
15:40:08	3.771	129.850,00
15:40:41	2.032	129.800,00
15:42:13	6.301	129.850,00
15:43:49	380	129.950,00
15:43:58	2.000	129.810,00
15:43:58	8.000	129.800,00
15:47:09	2.000	129.860,00
15:47:09	2.490	129.850,00
15:47:42	1.097	129.950,00
15:51:49	2.002	130.010,00
15:55:15	5.167	130.000,00
16:00:25	141	129.860,00
16:00:49	3.000	130.000,00
16:01:01	597	129.860,00
16:10:22	77	130.000,00
16:22:13	7	129.970,00
16:22:46	2.000	129.960,00
16:28:40	33	129.970,00
16:30:43	231	129.910,00
16:31:13	4	129.960,00
16:31:13	149	129.970,00
16:31:13	5.540	130.000,00
16:34:29	1.661	129.910,00
16:47:31	541	130.120,00
16:56:37	464	129.860,00
	P. Cierre	129.860,00
	407.389	129.964,534
	Inm.	c/a: 131.140,00
11:05:14	31	130.240,00
11:05:14	300	130.170,00
11:05:14	180	130.160,00
11:06:29	482	130.120,00
11:06:42	1.660	130.130,00
11:11:35	118	130.020,00
11:15:10	15	129.790,00
11:16:34	37	129.420,00
11:18:04	300	129.390,00
11:23:51	3.513	129.100,00
11:26:19	36	129.410,00
11:27:42	564	129.330,00
11:31:39	128	129.420,00
11:39:38	270	129.640,00
12:02:11	250	129.670,00
12:13:34	158	129.820,00
12:25:40	232	129.990,00
12:32:57	26	130.000,00
12:38:34	508	130.030,00
13:22:14	78	130.090,00
13:31:23	23	130.010,00
13:34:51	74	130.000,00
13:34:51	78	129.910,00
13:34:51	114	129.900,00
13:47:56	936	129.750,00
13:47:56	109	129.800,00
13:47:56	1.637	129.830,00
13:53:16	50	129.820,00
13:54:11	315	129.690,00
14:05:39	32.000	129.860,00
14:08:05	1.685	129.690,00
14:25:19	94	129.600,00
14:26:27	65	129.570,00
14:26:52	94	129.740,00
14:41:05	1.168	129.750,00
14:41:05	1.400	129.740,00
14:49:54	5	129.900,00
15:02:04	300	129.730,00
15:05:09	141	129.600,00
16:00:25	141	129.700,00
	P. Cierre	129.700,00
	49.315	129.792,049

---

n YMCJD

	24hs.	c/a: 99,93
11:00:24	1.499	98,60
11:07:15	580	99,80
11:07:15	3.888	99,90
11:07:15	101	99,92
11:07:15	12.000	100,00
11:10:21	224	100,50
11:11:37	1.980	99,93
11:12:05	4.580	99,92
11:18:44	542	99,80
11:24:05	147	99,92
11:24:21	307	99,81
11:38:33	149	99,92
11:42:41	28.910	100,00
12:02:05	1.977	99,93
12:02:05	28	99,92
12:02:12	150	99,90
12:03:11	3.503	99,81
12:04:26	1.980	99,99
12:04:26	29.686	100,00
12:08:21	49	100,20
12:13:34	120	99,93
12:14:15	960	99,84
12:17:58	6.687	99,81
12:18:28	1.140	99,80
12:19:01	5.174	99,81
12:19:45	957	99,80
12:19:52	2.070	99,82
12:20:18	2.000	99,80
12:20:30	14	99,83
12:20:33	2.000	99,80
12:20:43	3	99,83
12:20:49	3.100	99,80
12:22:23	180	99,82
12:22:46	31	99,80
12:23:32	796	99,79
12:27:20	67	99,91
12:29:33	545	99,98
12:34:13	5.612	99,65
12:35:18	500	100,00
12:40:16	131	99,66
12:50:27	50	99,96
12:51:13	139	99,70
12:51:16	73	99,97
12:51:16	807	99,98
12:55:35	2.354	100,00
12:55:59	265	99,98
12:57:15	200	99,70
13:08:08	100	99,91
13:08:10	1.798	99,92
13:14:30	8.302	99,90
13:18:06	28.797	99,95
13:25:05	402	99,98
13:26:22	119	99,95
13:29:44	7.146	100,00
13:35:02	2.100	100,10
13:35:02	8.080	100,20
13:36:05	1.697	100,05
13:39:40	677	100,10
13:39:40	5.009	100,15
13:44:00	2.258	100,05
13:46:05	5.240	100,15
13:46:26	695	100,05
13:46:39	11.519	100,15
13:48:20	995	100,25
13:53:28	1.000	100,15
13:54:25	1.643	100,20
13:54:26	683	100,15
13:56:09	1.866	100,20
13:56:09	36.942	100,25
13:56:27	1.000	100,30
13:57:14	50	100,50
13:59:43	313	100,45
14:01:43	53	100,30
14:03:16	2.000	100,35
14:04:50	500	100,45
14:05:20	200	100,35
14:05:29	187	100,45
14:05:29	233	100,50
14:12:20	169	100,35
14:14:00	100	100,40
14:14:00	1.090	100,45
14:14:00	5.770	100,50
14:14:40	685	101,00
14:15:03	180	101,05
14:15:03	515	101,35
14:16:25	31	101,30
14:18:01	661	101,15
14:19:30	320	101,05
14:19:32	2.075	100,65
14:25:45	7.730	100,60
14:28:24	2.000	100,65
14:29:31	7.251	100,60
14:32:37	17.124	100,50
14:34:05	100	100,40
14:35:43	374	100,50
14:36:25	7.610	100,45
14:37:36	1.595	100,50
14:37:36	2.180	100,75
14:37:36	100	101,10
14:37:36	9.485	101,35
14:37:36	2.801	101,40
14:37:36	10.849	101,50
14:43:07	14.568	100,65
14:47:39	1.000	100,75
14:50:29	360	101,10
14:50:29	46	101,05
14:50:29	73	101,45
14:50:29	134	101,10
14:50:29	373	101,45
14:50:33	1.039	101,15
14:50:33	1.800	101,20
14:50:33	177	101,15
14:50:34	761	101,05
14:50:38	1.039	101,15
14:50:38	1.083	101,05
14:50:46	906	101,10
14:52:16	198	100,75
14:59:00	200	100,30
14:59:24	300	100,45
14:59:42	3.485	100,30
15:03:50	98	100,45
15:05:55	1.077	100,30
15:06:45	3.698	100,45
15:07:56	100	101,45
15:07:58	2.180	101,00
15:13:47	1.698	100,30
15:15:26	1.102	100,35
15:15:37	13.559	100,30
15:22:41	180	100,80
15:22:41	180	101,30
15:22:41	140	101,35
15:23:59	1	100,35
15:24:47	1.098	101,25
15:29:38	703	101,15
15:32:25	4.639	101,50
15:33:23	1.277	100,45
15:36:24	372	100,50
15:37:56	300	101,00
15:43:42	17.456	100,50
15:47:04	16.677	100,85
15:50:05	969	100,90
15:56:02	10.000	100,85
15:57:33	1.800	100,60
15:58:16	10.000	100,50
15:58:17	1.800	100,80
15:58:17	1.028	100,90
15:58:17	294	100,95
15:58:37	5.000	100,75
15:59:18	10	100,55
15:59:24	5.000	100,75
16:00:53	1.790	100,55
16:01:01	2.000	100,50
16:01:09	10	100,55
16:01:37	2.900	100,50
16:07:22	1.800	100,90
16:08:54	1.800	100,60
16:11:46	75	100,50
16:12:21	1.998	100,60
16:17:22	206	100,95
16:34:25	915	101,00
16:35:40	1.400	100,60
16:39:08	14.203	100,65
16:44:16	4.527	100,60
16:45:58	9.705	101,25
17:00:11	600	101,35
	P. Cierre	101,35
	514.261	100,374
	Inm.	c/a: 99,99
11:12:22	250	99,99
11:27:44	517	99,00
11:46:10	550	99,99
11:54:19	33	99,50
11:56:58	4.200	99,99
12:24:53	11.215	100,00
14:04:09	495	101,00
14:19:30	640	100,95
14:32:59	360	100,65
14:41:53	3.837	101,00

VOLVER AL INICIO

14:42:36	25	100,65
14:50:29	6.277	101,00
14:53:14	618	100,65
15:02:05	400	99,80
15:07:58	115	100,65
15:09:42	1.000	99,90
15:21:56	200	99,80
15:29:08	13.970	101,00
16:18:32	100	102,35
16:20:16	5.576	101,00
	P. Cierre	101,00
	48.378	100,598

---

n YMCJO

	24hs.	c/a: 121.100,00
11:00:10	233	119.010,00
11:01:27	112	119.030,00
11:01:49	332	121.040,00
11:03:35	246	119.210,00
11:03:51	100	121.040,00
11:08:12	290	119.610,00
11:09:32	450	119.630,00
11:10:01	167	120.860,00
11:11:51	191	119.630,00
11:14:04	4	120.840,00
11:14:17	41	120.190,00
11:14:56	822	120.840,00
11:15:29	64	120.190,00
11:17:00	10	120.200,00
11:17:00	190	120.190,00
11:19:18	43	120.840,00
11:21:00	243	120.200,00
11:22:30	66	120.680,00
11:23:16	150	120.310,00
11:23:28	320	120.650,00
11:23:28	7	120.660,00
11:23:38	907	120.310,00
11:23:56	8	120.840,00
11:24:37	50	120.310,00
11:24:40	2.158	120.840,00
11:26:55	600	120.850,00
11:26:56	2	120.840,00
11:26:57	97	121.500,00
11:27:23	1.055	120.850,00
11:27:50	823	121.490,00
11:28:30	16	120.950,00
11:30:59	83	121.050,00
11:31:50	67	120.930,00
11:32:16	67	121.000,00
11:33:17	86	121.040,00
11:33:27	672	121.030,00
11:38:28	1.300	121.020,00
11:38:28	360	121.030,00
11:38:28	1.080	121.040,00
11:38:28	4.340	121.050,00
11:39:29	2.205	121.100,00
11:39:46	303	121.040,00
11:40:45	805	121.050,00
11:41:24	15	121.100,00
11:42:11	107	121.050,00
11:43:59	861	121.350,00
11:48:20	3	121.330,00
11:49:20	75	121.150,00
11:49:20	25	121.140,00
11:50:06	836	121.160,00
11:50:09	536	121.150,00
11:55:20	1.925	121.100,00
11:57:10	75	121.150,00
11:57:14	130	121.110,00
11:57:14	870	121.100,00
11:57:56	300	121.110,00
12:00:09	164	121.150,00
12:00:18	88	121.050,00
12:00:18	1.957	121.040,00
12:00:18	221	121.010,00
12:00:18	2	121.000,00
12:01:56	145	120.890,00
12:01:56	100	120.850,00
12:01:56	219	120.840,00
12:02:05	2.000	120.860,00
12:02:10	6.520	120.840,00
12:03:11	13	120.770,00
12:03:11	3.521	120.760,00
12:03:50	76	121.070,00
12:03:50	88	121.140,00
12:04:18	854	121.040,00
12:04:44	690	120.990,00
12:05:09	750	121.070,00
12:05:13	2.100	120.990,00
12:06:57	405	121.110,00
12:07:42	160	121.090,00
12:12:26	1.416	120.910,00
12:13:19	59	120.900,00
12:13:34	120	120.910,00
12:13:34	1.107	120.900,00
12:16:28	138	120.850,00
12:17:55	11.781	120.900,00
12:19:32	2.250	121.070,00
12:19:45	2.000	121.050,00
12:19:57	100	121.070,00
12:20:01	900	121.060,00
12:20:18	2.000	121.050,00
12:20:30	14	121.090,00
12:20:33	5.100	121.050,00
12:21:53	250	121.080,00
12:22:46	1.000	121.040,00
12:26:45	71	121.000,00
12:29:33	197	121.270,00
12:32:48	213	121.080,00
12:33:58	395	121.270,00
12:34:37	30	121.290,00
12:34:57	17	121.110,00
12:35:10	324	121.290,00
12:35:19	192	121.110,00
12:37:46	2.450	121.200,00
12:37:59	162	121.290,00
12:41:25	250	121.280,00
12:41:25	507	121.290,00
12:45:48	2.080	121.250,00
12:46:54	348	121.240,00
12:51:13	61	121.120,00
12:51:13	220	121.110,00
12:51:13	500	121.100,00
12:51:13	50	121.070,00
12:51:13	30	120.940,00
12:51:13	139	120.930,00
12:51:16	1.165	121.250,00
12:54:04	83	121.260,00
12:55:16	141	121.290,00
12:55:59	1.000	121.270,00
12:59:33	567	121.290,00
13:01:43	204	121.200,00
13:03:03	113	121.190,00
13:03:22	17	121.100,00
13:05:46	100	121.160,00
13:05:53	206	121.180,00
13:05:53	146	121.190,00
13:07:09	150	121.180,00
13:08:10	100	121.190,00
13:08:11	17	121.180,00
13:08:11	17	121.190,00
13:08:38	5.000	121.200,00
13:11:35	1.136	121.150,00
13:15:48	100	121.200,00
13:16:24	10	121.230,00
13:16:24	390	121.290,00
13:16:56	11	121.230,00
13:18:57	1.265	121.260,00
13:20:55	115	121.250,00
13:21:25	250	121.240,00
13:21:42	4.039	121.230,00
13:22:03	145	121.250,00
13:22:07	4.220	121.230,00
13:22:30	100	121.240,00
13:22:30	2.712	121.230,00
13:24:38	483	121.260,00
13:26:22	119	121.230,00
13:29:03	39	121.260,00
13:29:30	75	121.210,00
13:29:30	250	121.200,00
13:29:30	1	121.150,00
13:29:30	298	121.110,00
13:29:30	876	121.100,00
13:29:44	730	121.120,00
13:31:21	107	121.100,00
13:31:34	832	121.110,00
13:34:23	1.556	121.100,00
13:35:55	478	120.960,00
13:36:54	200	120.940,00
13:41:25	72	121.080,00
13:42:23	154	120.940,00
13:42:23	50	120.920,00
13:42:23	196	120.900,00
13:43:16	108	121.040,00
13:46:26	861	120.920,00
13:47:07	10	120.960,00
13:48:43	90	121.000,00
13:49:01	6	120.900,00
13:49:01	88	120.920,00
13:49:51	11	121.000,00
13:52:02	1.034	120.900,00
13:54:25	595	121.000,00
13:54:25	359	121.090,00
13:54:25	744	121.100,00
13:54:25	2.749	121.120,00
13:54:25	152	121.290,00
13:54:25	3.000	121.300,00
13:54:25	2.000	121.320,00
13:54:25	957	121.500,00
13:54:25	1.643	121.660,00
13:54:25	3.169	122.000,00
13:54:25	400	123.000,00
13:54:25	3.767	124.600,00
13:54:25	322	120.900,00
13:54:25	39	120.970,00
13:54:25	322	121.160,00
13:55:10	1.939	121.330,00
13:55:10	16	121.400,00
13:56:49	9	121.380,00
13:57:14	10	121.880,00
13:57:14	133	121.890,00
13:57:14	50	121.920,00
13:57:24	5.646	121.510,00
13:57:25	1.828	121.900,00
13:59:37	400	121.390,00
14:07:29	5	121.850,00
14:09:32	1.300	121.710,00
14:09:33	165	121.420,00
14:09:37	1.912	121.710,00
14:14:39	987	121.890,00
14:14:40	282	122.880,00
14:14:56	2.545	121.980,00
14:15:02	1	122.840,00
14:15:10	1.000	122.800,00
14:15:50	2	122.000,00
14:15:54	2.231	122.030,00
14:17:11	16	122.020,00
14:18:01	792	122.370,00
14:19:05	24	122.290,00
14:19:20	52	122.260,00
14:19:31	2.193	121.750,00
14:21:10	293	121.770,00
14:24:23	464	121.790,00
14:24:23	36	121.780,00
14:24:32	41	121.730,00
14:24:32	245	121.720,00
14:25:30	2.262	121.710,00
14:25:45	1.100	121.700,00
14:25:48	4.420	121.690,00
14:25:58	256	121.700,00
14:26:09	48	121.730,00
14:26:19	50	121.890,00
14:26:19	1.041	121.900,00
14:32:10	67	121.750,00
14:32:41	80	121.600,00
14:34:18	159	121.900,00
14:35:43	122	121.960,00
14:35:43	220	121.970,00
14:35:43	371	122.000,00
14:35:43	374	122.020,00
14:36:25	1	122.060,00
14:37:04	2.727	121.900,00
14:42:11	7	122.100,00
14:45:20	17	121.820,00
14:46:20	2	122.200,00
14:46:31	10	122.290,00
14:46:31	1.365	122.300,00
14:46:42	675	122.000,00
14:47:42	994	122.200,00
14:48:00	320	122.300,00
14:50:29	7.757	123.420,00
14:50:33	65	122.970,00
14:50:33	18	122.940,00
14:50:34	1.977	122.980,00
14:50:38	1.039	122.940,00
14:50:38	145	122.950,00
14:50:38	20	122.980,00
14:50:38	918	122.940,00
14:50:38	79	123.010,00
14:50:47	122	122.920,00
14:50:47	2.275	122.100,00
14:50:54	65	122.090,00
14:53:40	12	121.510,00
14:53:53	1.300	121.500,00
14:54:10	203	122.080,00
14:55:22	216	121.420,00
14:56:18	15	121.410,00
14:57:27	36	121.820,00
14:58:57	260	121.360,00
14:59:00	200	121.350,00
14:59:25	300	121.730,00
14:59:42	2.488	121.490,00
14:59:43	997	121.500,00
15:01:26	2.200	121.060,00
15:02:04	194	121.390,00
15:04:52	140	121.000,00
15:05:27	561	120.990,00
15:06:35	2	120.810,00
15:06:35	242	120.700,00
15:06:35	125	120.670,00
15:06:35	631	120.510,00
15:06:57	13	120.990,00
15:07:51	980	120.790,00
15:08:02	12	120.800,00
15:08:03	20	120.520,00
15:08:04	2.055	120.910,00
15:10:27	49	120.520,00
15:10:40	8	120.530,00
15:11:21	1.500	120.560,00
15:11:54	314	120.940,00
15:15:33	1.760	120.950,00
15:16:32	150	120.990,00
15:17:10	406	120.950,00
15:21:01	62	120.980,00
15:21:12	2.886	120.530,00
15:21:56	220	120.600,00
15:23:05	2.458	120.940,00
15:25:35	5	120.950,00
15:25:35	12	121.000,00
15:25:40	100	120.750,00
15:26:17	13	120.990,00
15:26:17	576	121.000,00
15:26:24	612	120.980,00
15:26:24	764	121.100,00
15:26:44	100	120.980,00
15:28:58	25	121.020,00
15:29:03	269	120.970,00
15:31:05	70	120.980,00
15:31:25	16	121.130,00
15:31:25	23	121.140,00
15:31:33	7	121.120,00
15:31:40	420	121.140,00
15:31:50	419	121.070,00
15:31:56	4.063	121.140,00
15:36:00	100	121.000,00
15:37:36	993	121.130,00
15:38:17	336	121.020,00
15:39:48	2	121.130,00
15:40:14	988	121.140,00
15:40:48	1.819	121.130,00
15:42:07	90	121.140,00
15:42:35	1.224	121.130,00
15:43:32	1.214	121.140,00
15:43:33	97	121.880,00
15:47:16	98	121.420,00
15:49:54	251	121.400,00
15:51:00	1.600	121.420,00
15:51:25	165	121.400,00
15:52:00	1.010	121.420,00
15:53:04	494	121.400,00
15:53:30	70	121.420,00
15:53:58	82	121.240,00
15:54:14	2.932	121.420,00
15:57:47	321	121.790,00
15:57:55	40	121.800,00
15:58:53	404	121.790,00
16:00:52	1.800	121.660,00
16:00:52	1.166	121.250,00
16:01:01	4.420	121.600,00
16:02:03	406	121.270,00
16:02:27	700	121.600,00
16:03:09	408	121.770,00
16:09:35	248	121.740,00
16:11:46	75	121.600,00
16:14:43	13	121.740,00
16:16:26	1.952	121.290,00
16:16:36	7	121.720,00
16:16:54	400	121.280,00
16:16:58	64	121.230,00
16:17:01	100	121.200,00
16:17:25	255	121.140,00
16:19:06	100	121.150,00
16:19:09	200	121.140,00
16:19:13	81	121.130,00
16:19:39	270	121.010,00
16:20:54	2.280	120.980,00
16:21:21	1.250	121.150,00
16:21:30	2.452	120.980,00
16:22:46	10	121.700,00
16:23:57	1.466	121.000,00
16:24:38	250	120.990,00
16:25:44	157	121.000,00
16:27:03	200	120.920,00
16:27:08	400	120.910,00
16:27:26	1.653	120.900,00
16:29:03	530	121.000,00
16:30:01	400	120.750,00
16:30:57	4.169	120.500,00
16:31:14	200	120.550,00
16:31:23	3.220	121.000,00
16:31:23	229	120.550,00
16:31:42	17	121.350,00
16:32:19	1.150	120.600,00
16:32:19	500	120.500,00
16:33:40	16	120.350,00
16:34:04	431	120.550,00
16:34:09	1.000	120.500,00
16:35:40	1.073	121.170,00
16:35:54	78	120.350,00
16:36:37	14	121.330,00
16:39:08	131	121.300,00
16:39:30	500	121.320,00
16:39:42	265	121.350,00
16:40:19	600	120.510,00
16:40:19	963	120.500,00
16:40:21	110	121.350,00
16:41:29	456	120.800,00
16:41:54	14.290	121.000,00
16:44:00	1.000	121.320,00
16:44:04	300	120.480,00
16:44:07	6.245	121.320,00
16:44:24	218	120.480,00
16:44:49	15	120.500,00
16:45:59	1.259	121.290,00
16:46:02	1.500	121.300,00
16:46:05	1.000	121.320,00
16:46:06	400	121.330,00
16:46:07	500	121.340,00
16:46:23	125	121.350,00
16:46:23	3.000	121.370,00
16:47:50	843	121.580,00
16:48:05	6	120.600,00
16:48:50	42	121.580,00
	P. Cierre	121.580,00
	306.026	121.324,995

	lnm.	c/a: 120.250,00
11:02:22	89	120.960,00
11:12:00	825	120.700,00
11:18:42	20	120.760,00
11:18:49	43	125.000,00
11:39:29	205	121.280,00
11:49:20	75	121.000,00
11:49:20	25	120.960,00
11:57:10	286	121.040,00
12:00:09	302	121.170,00
12:00:18	1	121.040,00
12:01:34	220	120.860,00
12:01:34	1	120.850,00
12:03:11	2	120.710,00
12:04:20	200	120.980,00
12:06:29	955	120.860,00
12:12:26	1.076	120.760,00
12:32:43	247	121.160,00
12:37:46	200	121.130,00
12:39:52	450	121.170,00
12:41:25	520	121.180,00
12:41:25	178	121.200,00
12:49:02	3	121.130,00
12:51:08	85	121.100,00
12:51:13	50	121.090,00
12:51:13	11	121.060,00
12:53:01	165	121.100,00
12:54:04	3	121.150,00
12:55:16	141	121.180,00
13:01:43	82	121.100,00
13:05:03	641	121.020,00
13:16:24	16	121.050,00
13:31:21	107	120.950,00
13:42:58	200	120.930,00
13:43:10	100	120.950,00
13:43:16	108	120.930,00
13:46:25	1.003	120.760,00
13:47:07	10	120.810,00
13:54:25	178	120.790,00
13:54:26	200	121.050,00
13:55:10	32	121.140,00
13:55:10	1.000	121.150,00
14:14:39	987	121.740,00
14:14:40	125	122.400,00
14:19:20	26	122.140,00
14:19:31	136	121.620,00
14:19:31	64	121.640,00
14:20:15	41	122.060,00
14:24:32	41	121.620,00
14:35:43	122	121.780,00
14:40:09	5	122.070,00
14:41:41	6	121.610,00
14:50:29	79	122.160,00
14:50:29	146	122.170,00
14:50:29	1.020	122.400,00
14:50:29	1.300	122.730,00
14:50:47	220	122.820,00
14:50:47	48	122.810,00
14:52:19	404	121.600,00
14:53:40	12	121.360,00
15:02:04	409	121.280,00
15:06:14	355	120.880,00
15:06:35	200	120.670,00
15:06:35	42	120.640,00
15:09:42	800	120.800,00
15:16:32	200	120.790,00
15:17:06	16	120.380,00
15:17:25	16	120.790,00
15:19:41	1.108	120.800,00
15:21:12	184	120.420,00
15:21:56	220	120.490,00
15:21:56	1	120.530,00
15:21:56	20	120.540,00
15:21:56	159	120.550,00
15:25:35	5	120.790,00
15:25:40	100	120.600,00
15:26:17	725	120.800,00
15:27:37	25	120.620,00
15:28:58	169	120.800,00
15:31:05	70	120.830,00
15:31:25	25	120.960,00
15:31:33	66	120.970,00
15:31:33	7	121.010,00
15:31:33	20	121.790,00
15:31:33	198	124.900,00
15:31:40	420	121.240,00
15:31:56	1.456	121.190,00
15:43:32	607	121.100,00
15:53:30	70	121.600,00
15:54:25	100	121.110,00
15:55:42	3.843	121.100,00
16:17:33	60	121.910,00
	P. Cierre	121.910,00
	26.533	121.242,881

---

n YMCMO

	24hs.	c/a: 94.010,00
12:56:24	142	93.600,00
13:04:04	400	94.500,00
14:48:09	443	93.600,00
15:37:15	2.041	93.510,00
	P. Cierre	93.510,00
	3.026	93.658,265

	lnm.	c/a: 94.000,00
12:56:24	142	91.200,00
16:14:32	9	92.500,00
	P. Cierre	92.500,00
	151	91.277,483

---

n YMCOD

	24hs.	c/a: 76,50
11:15:34	500	77,00
13:02:03	625	79,00
14:08:59	100	78,00
14:08:59	200	77,61
14:08:59	50	77,60
14:08:59	100	77,50
14:08:59	120	77,20
14:08:59	200	77,10
14:08:59	200	77,00
14:08:59	30	76,70
15:21:44	97	77,00
15:50:28	170	76,70
15:50:28	200	76,60
15:50:28	200	76,00
15:50:28	60	75,01
16:50:01	120	76,01
	P. Cierre	76,01
	2.972	77,342

---

n YMCOO

	24hs.	c/a: 95.200,00
11:03:42	4	96.000,00
11:20:02	500	95.990,00
11:21:07	10	95.010,00
11:24:02	961	95.990,00
11:33:11	143	96.000,00
11:40:44	101	95.990,00
12:26:48	3.850	95.520,00
12:32:18	250	95.500,00
12:37:16	339	95.000,00
12:55:55	300	94.990,00
13:02:39	2.830	95.190,00
13:19:45	846	95.200,00
13:35:09	86	95.000,00
14:16:02	105	95.040,00
14:29:40	105	93.000,00
15:02:22	110	95.040,00
15:42:41	880	94.790,00
15:42:41	3.117	94.800,00
16:23:50	480	94.860,00
16:51:48	2	94.850,00
16:51:48	300	94.840,00
	P. Cierre	94.840,00
	15.319	95.221,90

---

n YMCQD

	24hs.	c/a: 100,50
11:15:42	4.900	101,60
11:28:07	4	101,00
11:30:36	2.200	100,75
11:30:36	400	101,50
11:30:36	978	101,55
11:30:48	400	100,75
11:30:51	2.200	100,80
11:40:15	4.600	100,75
12:11:42	900	100,55
12:11:46	600	99,50
12:30:42	300	99,70
12:33:55	2.196	100,45
12:35:56	200	100,50
12:35:56	2.300	100,70
12:36:45	9.149	100,75
12:43:20	72.553	100,70
12:56:40	3.629	100,50
13:03:10	46.371	100,70
13:08:27	2.000	100,50
13:08:27	200	100,55

VOLVER AL INICIO

13:08:27	97.800	100,70
13:18:05	3.405	100,35
13:28:12	2.000	100,60
13:28:12	373	100,65
13:30:16	200.000	100,70
13:57:05	1.500	100,95
14:10:10	72.902	100,70
14:29:15	3.100	100,50
14:42:15	4.481	100,70
14:57:35	3.499	100,50
15:10:47	129.354	100,70
15:14:33	495	100,50
15:20:26	199	100,70
15:28:22	400	100,50
15:29:16	54.802	100,70
16:23:00	1.300	100,50
16:26:08	77.860	100,70
16:37:17	31.504	101,00
	P. Cierre	101,00
	841.054	100,712
	Inm.	c/a: 101,00
13:40:29	813	100,90
16:18:46	1.300	100,00
	P. Cierre	100,00
	2.113	100,346

---

n YMCQO

	24hs.	c/a: 121.700,00
11:03:47	20	119.010,00
11:04:28	30	119.500,00
11:14:00	17	120.010,00
11:16:26	2	121.700,00
11:16:44	1	120.110,00
11:22:59	20	121.070,00
11:30:00	10	121.690,00
11:30:36	2.480	121.700,00
11:30:51	4	122.470,00
11:35:24	23	121.900,00
11:36:58	1.359	121.890,00
11:37:33	607	121.910,00
11:38:24	2.100	121.960,00
11:40:15	5.200	121.900,00
11:41:44	1.200	121.890,00
11:47:46	480	121.800,00
12:00:51	20	122.240,00
12:04:46	1.223	121.810,00
12:14:56	87	121.800,00
12:14:56	26	121.720,00
12:14:56	80	121.700,00
12:14:56	763	121.690,00
12:14:56	25	121.700,00
12:30:07	28	122.180,00
12:34:03	4	121.700,00
12:35:56	2.300	122.140,00
12:40:18	589	122.200,00
12:48:59	39	121.760,00
12:56:40	1.470	121.910,00
12:56:40	2.000	121.900,00
12:56:44	1.510	121.890,00
12:56:48	119	121.900,00
13:07:28	3.494	121.910,00
13:08:27	2.000	121.900,00
13:10:57	3.865	121.700,00
13:24:14	17	121.970,00
13:24:14	80	121.980,00
13:24:14	341	122.000,00
13:24:14	378	122.180,00
13:24:19	713	122.200,00
13:32:37	163	122.190,00
13:35:13	7	122.020,00
13:41:31	81	122.190,00
13:57:05	1.500	122.130,00
14:12:01	40	121.920,00
14:16:09	1	122.190,00
14:27:06	167	121.810,00
14:31:24	10	122.110,00
14:31:24	8	122.120,00
14:31:24	200	122.180,00
14:31:24	715	122.190,00
14:31:24	1.060	122.200,00
14:32:41	7	122.180,00
14:32:41	5.969	122.200,00
14:48:04	67	122.350,00
14:51:55	290	121.900,00
14:53:22	25	122.280,00
14:57:35	2.123	121.900,00
14:57:35	49	121.690,00
14:57:35	2.080	121.600,00
14:57:35	2.054	121.000,00
14:57:35	200	120.410,00
14:57:35	593	121.000,00
14:57:41	1.813	120.990,00
14:57:44	9.139	121.000,00
14:59:49	280	121.360,00
15:07:12	300	122.070,00
15:08:31	1.662	121.610,00
15:08:54	418	121.620,00
15:08:54	500	121.600,00
15:20:56	100	121.360,00
15:20:56	10	120.410,00
15:28:22	400	121.600,00
15:29:55	46	121.000,00
15:30:30	917	121.550,00
15:30:30	1.503	121.560,00
15:30:30	80	121.700,00
15:37:04	1	121.030,00
15:44:33	184	121.830,00
16:03:56	3.000	121.800,00
16:11:11	666	121.830,00
16:11:11	104	121.900,00
16:12:06	424	122.220,00
16:12:07	880	122.230,00
16:12:20	1.184	122.010,00
16:12:38	176	122.000,00
16:15:09	6.256	122.050,00
16:16:30	8.840	122.000,00
16:26:11	1	122.070,00
16:33:04	8.030	121.500,00
16:33:40	7	122.450,00
16:40:51	562	121.500,00
16:49:06	114	122.100,00
16:49:20	2.991	121.500,00
	P. Cierre	121.500,00
	101.338	121.753,197
	Inm.	c/a: 121.040,00
11:38:24	2.000	121.810,00
12:07:05	65	121.660,00
12:14:56	25	121.650,00
12:48:59	39	121.610,00
13:24:14	17	121.590,00
13:24:14	25	121.600,00
13:24:14	123	121.790,00
13:32:37	163	122.080,00
13:35:13	7	121.870,00
14:48:04	67	122.240,00
14:53:22	25	122.170,00
14:57:35	10	121.870,00
14:57:35	200	121.740,00
14:57:35	313	121.720,00
14:57:35	1.741	121.000,00
15:20:56	10	121.210,00
15:29:55	70	121.420,00
15:30:11	100	121.000,00
16:11:11	104	121.730,00
	P. Cierre	121.730,00
	5.104	121.511,183

---

n YMCVD

	24hs.	c/a: 102,30
11:00:09	1.000	102,30
11:28:57	400	102,00
11:44:20	483	102,25
11:44:20	10.370	102,30
11:49:30	420	102,00
11:59:47	2.941	102,90
12:16:48	450	102,30
12:44:51	76	102,90
12:54:26	1.000	102,30
13:25:09	45	102,40
13:39:44	199.805	102,80
15:05:27	15.550	102,50
15:12:15	2.838	102,75
15:14:27	200	102,20
15:14:27	195	102,05
15:40:30	175	102,70
15:47:51	1.000	102,75
15:47:51	6.619	102,80
16:17:07	972	102,90
16:17:21	28	103,00
16:27:44	39.626	102,80
16:29:11	95	103,00
16:29:30	980	102,80
16:51:58	60	103,00
	P. Cierre	103,00
	284.828	102,759
	Inm.	c/a: 101,05
11:52:08	112.650	102,70
12:06:02	10	103,00
13:19:10	45	101,10
13:19:10	48	101,05
15:36:48	95.000	102,90
16:16:14	798	102,80
	P. Cierre	102,80
	208.551	102,791

---

n YMCVO

	24hs.	c/a: 122.490,00
11:15:48	4	120.010,00
11:32:10	5	121.000,00
11:32:10	196	120.500,00
11:35:02	100	121.990,00
11:38:23	233	120.620,00
11:39:55	40	122.000,00
11:50:31	39	122.790,00
12:06:01	104	122.490,00
12:16:48	50	123.000,00
12:22:36	430	123.390,00
12:39:10	182	122.500,00
13:08:56	580	122.510,00
13:08:56	918	122.500,00
13:09:13	6.884	122.490,00
13:09:56	947	122.500,00
13:36:58	104	122.610,00
13:53:20	100	122.660,00
14:31:32	6	123.240,00
14:58:32	672	123.220,00
14:59:27	3.966	123.230,00
15:17:54	800	123.220,00
15:20:43	1.050	123.230,00
15:20:43	4.521	123.240,00
15:20:43	106	123.280,00
15:20:43	200	123.290,00
15:20:43	100	123.400,00
15:20:43	1	123.500,00
15:20:43	5.991	124.380,00
15:20:43	63	124.400,00
15:20:43	400	124.460,00
15:20:43	2.794	124.470,00
15:20:43	3.390	125.990,00
15:34:39	3.891	125.390,00
15:44:41	356	123.250,00
16:03:25	1	124.500,00
16:09:41	25.195	124.920,00
16:27:03	2	124.500,00
16:30:00	196	123.750,00
16:35:08	826	124.000,00
16:49:42	30	123.950,00
	P. Cierre	123.950,00
	65.473	124.201,259
	Inm.	c/a: 123.390,00
13:19:52	76	120.100,00
14:26:29	300	120.550,00
15:34:39	500	123.950,00
15:34:39	2.000	123.990,00
15:34:39	747	124.990,00
15:44:26	28	126.000,00
	P. Cierre	126.000,00
	3.651	123.840,901

---

n YMCXC

	24hs.	c/a: 101,95
13:38:58	131.364	101,90
	P. Cierre	101,90
	131.364	101,90
	Inm.	c/a: 102,00
11:23:03	123.060	101,95
11:50:17	18.726	101,90
11:51:00	1.068	101,95
16:17:11	24.105	101,35
	P. Cierre	101,35
	166.959	101,858

---

n YMCXD

	24hs.	c/a: 103,25
11:03:27	609	103,50
11:10:31	14.281	103,45
11:12:37	1.500	103,30
11:12:58	500	103,45
11:17:51	343	103,20
11:21:49	100	103,40
11:26:48	950	103,45
11:28:57	1.610	103,40
11:33:32	20.448	103,30
11:35:57	100	103,25
11:36:16	55.974	103,05
11:39:27	9	103,00
11:42:36	391	103,05
11:45:50	88.749	103,00
11:49:23	240	103,05
11:56:26	114.079	103,20
12:09:40	19.281	103,10
12:10:08	16.797	103,15
12:23:04	1.610	103,00
12:24:50	26.932	103,15
12:32:26	48.400	103,10
12:33:08	40.540	103,15
13:02:24	33.140	103,20
13:11:55	200	103,35
13:11:55	70.452	103,50
13:12:00	220	103,20
13:15:26	200	103,35
13:17:23	12.140	103,40
13:17:41	4.353	103,35
13:18:10	25.004	103,40
13:20:14	20	103,45
13:20:14	82.246	103,50
13:20:45	10.289	103,30
13:23:51	145.304	103,20
13:39:10	20.000	103,15
13:48:41	25.220	103,20
13:48:41	200	103,25
13:48:41	24.800	103,20
13:50:05	25.000	103,35
13:50:16	20.000	103,30
13:50:47	819	103,20
13:50:47	4.161	103,25
13:50:47	13.953	103,15
13:50:51	200	103,25
13:50:56	3.961	103,15
13:51:22	20.200	103,40
13:54:29	5.100	103,45
13:54:56	15	103,40
13:55:57	457	103,45
13:56:17	940	103,40
14:00:45	974	103,30
14:01:29	962	103,25
14:02:23	30.910	103,20
14:12:06	25.000	103,15
14:16:29	962	103,20
14:19:37	52.991	103,15
14:23:06	199.995	103,20
14:23:31	20	103,35
14:23:31	171	103,50
14:23:51	8.300	103,30
14:34:08	200	103,10
14:37:22	1.000	103,20
14:37:22	16.350	103,30
14:37:52	200	103,15
14:37:55	705	103,10
14:37:56	77.001	103,30
15:03:39	22.374	103,25
15:04:18	15.873	103,45
15:13:27	104.065	103,40
15:23:45	100	103,35
15:23:54	10.000	103,40
15:24:10	180	103,35
15:25:37	20.827	103,30
15:34:43	20.020	103,35
15:45:32	20	103,40
15:45:33	9.147	103,45
15:48:22	15.073	103,75
15:51:40	1.000	103,70
15:52:33	500	103,65
15:52:38	200	103,50
15:52:43	16.000	103,45
15:53:10	100.200	103,60
16:26:09	3.377	103,75
16:27:17	57.753	103,70
16:29:03	23.558	103,60
16:30:45	205	103,70
16:32:10	23.000	103,60
16:32:46	59.787	103,70
16:34:11	13.016	103,75
16:44:20	29.023	103,70
16:53:13	11.371	103,75
16:54:17	274	103,85
16:54:32	5.000	103,70
	P. Cierre	103,70
	1.979.721	103,321
	Inm.	c/a: 103,40
11:18:35	31.300	102,20
	P. Cierre	102,20
	31.300	102,20

---

n YMCXO

	24hs.	c/a: 125.100,00
11:02:49	281	128.000,00
11:05:35	100	127.700,00
11:07:36	467	127.570,00
11:10:31	281	127.000,00
11:11:55	100	126.950,00
11:15:06	108	125.500,00
11:19:19	1.003	125.000,00
11:24:45	853	125.490,00
11:24:50	299	124.900,00
11:25:45	1	125.490,00
11:26:46	3	125.440,00
11:31:22	80	125.100,00
11:33:01	6.431	125.090,00
11:34:25	267	125.390,00
11:39:01	593	125.000,00
11:42:58	1.707	124.900,00
11:47:46	300	125.000,00
11:49:28	200	124.840,00
11:49:39	1.200	124.830,00
11:49:45	7.964	124.800,00
11:52:00	950	124.990,00
11:52:48	2.077	124.900,00
11:53:24	8.036	124.800,00
11:53:34	550	124.950,00
11:54:18	445	124.800,00
11:55:57	9.987	124.950,00
12:00:23	200	125.110,00
12:00:23	1.165	125.120,00
12:01:27	1.029	124.950,00
12:01:50	19.719	125.000,00
12:08:56	10	125.370,00
12:09:17	529	125.000,00
12:10:28	140	125.190,00
12:12:48	4.370	125.170,00
12:16:11	3.000	125.370,00
12:16:26	157	125.180,00
12:17:59	1.558	125.360,00
12:19:34	3.994	125.000,00
12:23:21	200	124.790,00
12:23:21	156	124.780,00
12:24:24	200	125.350,00
12:27:09	291	125.390,00
12:28:48	1.069	125.000,00
12:28:50	464	125.290,00
12:30:04	981	125.000,00
12:31:27	1.174	125.190,00
12:34:49	2.020	125.000,00
12:36:36	635	125.300,00
12:36:56	570	125.270,00
12:37:52	71	125.000,00
12:55:25	600	125.200,00
12:57:19	158	125.390,00
12:57:30	270	125.000,00
13:00:04	171	125.180,00
13:00:11	3.000	125.000,00
13:08:00	1.954	125.070,00
13:15:16	2.000	125.000,00
13:22:14	580	125.070,00
13:22:47	1.717	125.060,00
13:33:08	56.365	125.010,00
13:33:16	2.000	125.000,00
13:33:37	3.973	125.050,00
13:55:20	978	125.390,00
13:55:26	200	125.380,00
13:55:26	1.121	125.390,00
14:02:28	5.836	125.300,00
14:14:46	120	125.000,00
14:15:19	11.408	125.300,00
14:28:25	2.813	125.290,00
14:34:58	15.407	125.300,00
14:51:05	900	125.200,00
14:53:33	100	125.400,00
14:55:03	100	125.300,00
14:55:33	12	125.400,00
14:55:35	6.962	125.300,00
14:56:20	500	125.400,00
14:56:33	100	125.300,00
14:56:46	2.881	125.400,00
14:57:31	12.691	125.300,00
14:58:27	1.001	125.400,00
15:02:00	88.146	125.300,00
15:36:25	6.568	125.400,00
15:41:24	9.968	125.300,00
15:43:25	79.284	125.400,00
16:03:59	94.429	125.490,00
16:42:25	295	125.500,00
16:42:25	1.500	125.800,00
16:43:19	2	126.920,00
16:43:32	2.206	125.800,00
16:45:02	14	126.500,00
16:45:02	375	126.920,00
16:45:59	5.019	125.800,00
16:47:51	2	126.920,00
16:49:13	990	125.800,00
16:49:44	1	126.920,00
16:53:12	1.000	126.900,00
16:53:12	1.500	126.910,00
16:53:12	14.244	126.920,00
16:54:58	993	126.930,00
	P. Cierre	126.930,00
	530.439	125.332,926
	Inm.	c/a: 126.950,00
12:10:00	2.453	126.990,00
12:14:21	981	126.200,00
13:01:45	1.251	126.190,00
13:26:10	73	124.210,00
13:45:16	24	125.000,00
14:54:34	12	127.200,00
	P. Cierre	127.200,00
	4.794	126.567,812

CERTIFICADOS DE PARTICIPACION

n PV1QD

	Inm.	c/a: 54,24
11:04:11	209	54,27
11:04:11	4.907	54,28
11:04:12	661	54,33
11:04:12	484	54,34
11:04:12	1.443	54,29
11:04:12	303	54,32
11:04:12	93	54,30
11:04:12	451	54,31
11:04:12	526	54,36
11:04:12	26	54,39
11:04:12	72	54,38
11:04:12	150	54,51
11:04:12	752	54,50
11:04:12	742	54,47
11:04:12	1.967	54,44
11:04:12	1.159	54,40
11:04:12	1.872	54,35
11:04:12	563	54,43
11:20:31	231	54,12
12:18:35	355	53,95
13:24:29	2.023	54,02
14:03:18	73	54,12
15:31:42	19	54,08
	P. Cierre	54,08
	19.081	54,305

---

n PVR1Q

	Inm.	c/a: 65.000,00
11:20:45	221	65.000,00
11:24:30	1.368	66.500,00
11:53:50	10	65.000,00
12:00:41	2.710	66.500,00
12:18:49	355	65.000,00
12:31:51	1.725	66.500,00
13:24:47	2.023	65.000,00
13:39:08	1.984	66.500,00
14:03:39	73	65.000,00
15:12:11	449	66.500,00
15:32:11	19	65.000,00
15:33:02	1.039	66.500,00
	P. Cierre	66.500,00
	11.976	66.161,698

FUTURO DOLAR ESTADOUNIDENSE

n DOOCT24

	3110	c/a: 1.007,50
13:16:30	50	1.005,75
	P. Cierre	1.007,00
	50	1.005,75

VOLVER AL INICIO

OPCIONES

VENCIMIENTO DE ACCIONES PRIVADAS

Octubre	18/10/2024
Noviembre	15/11/2024
Diciembre	20/12/2024
Febrero	21/02/2025

VENCIMIENTO DE CEDEARS

Octubre	18/10/2024
Noviembre	15/11/2024
Diciembre	20/12/2024
Febrero	21/02/2025

VENCIMIENTO DE TITULOS PUBLICOS

Septiembre	27/09/2024
Octubre	30/10/2024
Noviembre	28/11/2024

---

n ALUA
Unidad/Lote 100

n ALUC1000DI
c/a: 83,00

14:25:58	4	70,00
	4	

n ALUC1000OC
c/a: 15,00

11:35:16	1	16,00
11:57:48	1	14,00
11:57:48	1	14,50
11:57:48	10	15,13
11:57:49	38	16,00
12:58:38	2	13,00
13:23:33	2	13,99
14:31:24	5	10,40
15:18:29	1	12,00
15:42:21	6	11,80
15:49:32	4	11,65
16:32:17	10	11,00
	81	

n ALUC1050OC
c/a: 3,00

14:39:05	10	4,29
14:39:13	10	4,20
14:39:32	10	4,12
14:39:54	10	4,04
16:14:05	10	4,43
16:51:38	20	4,50
16:51:38	1	4,70
16:51:38	9	4,90
	80	

n ALUC500.OC
c/a: 414,57

12:46:26	1	399,261
12:56:29	10	393,28
12:56:29	86	393,00
13:29:24	10	398,00
13:38:53	53	400,00
13:49:16	4	397,27
13:49:16	10	397,00
13:51:55	50	395,00
13:53:55	11	395,28
13:54:27	10	392,29
13:54:27	50	390,00
13:54:35	2	392,29
14:22:03	50	390,00
14:26:20	941	385,00
14:33:56	50	390,00
14:53:00	124	393,00
15:26:12	250	396,00
15:35:44	2	400,00
15:55:59	319	395,00
16:36:48	1	390,001
16:36:48	150	390,00
16:42:22	5	385,00
16:46:47	2	395,00
	2.191	

n ALUC550.DI
c/a: 439,00

16:10:14	56	420,00
	56	

n ALUC700.DI
c/a: 284,00

12:29:00	20	272,80
12:30:51	15	273,81
12:31:27	7	274,00
12:32:14	40	272,80
12:32:19	7	274,00
12:32:35	3	272,80
12:32:35	9	274,00
12:33:37	10	272,80
12:33:37	5	275,00
12:34:42	2	272,80
12:34:42	8	275,00
12:38:14	8	270,80
12:38:30	59	271,80
12:43:05	10	273,81
13:03:10	1	275,00
13:03:37	1	268,79
13:34:44	19	270,80
13:35:59	10	272,80
13:36:30	2	272,00
13:37:26	20	272,80
13:37:42	28	273,00
13:37:58	10	273,81
13:37:58	15	275,00
13:38:37	5	273,81
13:38:37	16	275,00
13:39:55	1	276,00
13:40:04	10	276,82
13:44:11	16	277,82
13:51:31	12	273,00
13:52:28	14	272,00
13:56:08	1	270,80
14:25:09	10	262,00
15:25:40	30	270,80
15:26:16	7	271,00
15:26:32	10	270,80
15:26:32	5	271,00
15:26:50	10	270,80
15:26:50	5	272,00
15:28:01	35	270,80
15:45:02	16	271,80
15:46:53	10	272,80
15:47:02	6	271,80
15:47:11	20	272,80
15:47:23	5	273,00
15:47:33	8	272,80
15:47:33	4	273,00
15:47:54	40	273,81
15:51:22	2	271,80
15:51:56	10	272,80
15:55:35	1	271,80
16:15:30	1	270,00
	619	

n ALUC850.OC
c/a: 80,30

15:17:29	1	71,85
16:27:29	5	71,19
	6	

n ALUC900.OC
c/a: 50,22

13:40:01	1	45,96
14:42:26	9	43,53
15:24:04	1	45,70
16:05:27	4	43,20
16:39:17	18	40,00
	33	

n ALUC950.OC
c/a: 28,00

11:13:18	1	27,00
11:17:31	1	29,85
11:28:59	53	27,00
14:09:48	5	24,09
14:25:43	2	23,00
16:30:05	10	22,86
16:34:28	5	22,001
16:34:28	53	22,00
16:59:14	5	21,001
16:59:14	3	21,00
	138	

n ALUV800.OC
c/a: 1,62

16:07:41	8	2,00
16:07:53	2	1,30
	10	

n ALUV850.OC
c/a: 11,292

11:02:06	1	11,00
12:27:58	8	13,61
12:33:00	2	13,36
12:33:12	10	13,22
12:34:18	9	13,08
12:41:25	1	13,59
13:58:49	12	14,268
16:05:27	10	13,87
16:37:46	4	14,52
	57	

n ALUV900.OC
c/a: 26,924

11:33:54	2	30,52
13:20:54	18	33,48
14:14:50	6	35,56
	26	

n ALUV950.OC
c/a: 60,13

11:15:26	1	60,13
12:03:30	6	62,34
14:09:01	2	70,52
14:56:25	1	75,57
	10	

---

n BHIP
Unidad/Lote 100

n BHIC23957O
c/a: 165,00

12:20:46	2	160,00
14:06:16	1	155,00
14:18:10	5	152,00
14:42:18	30	147,00
14:46:24	25	145,00
15:20:58	54	143,00
15:36:25	90	145,00
16:52:14	44	142,00
	251	

n BHIC34957O
c/a: 60,00

14:40:59	100	45,00
	100	

n BHIC40941D
c/a: 65,00

12:04:39	21	61,00
12:27:34	45	60,00
14:41:59	1	64,00
	67	

n BHIC41929O
c/a: 14,00

14:04:39	37	9,00
15:00:38	3	8,00
15:25:14	4	6,00
15:25:38	1	5,00
	45	

---

n BYMA
Unidad/Lote 100

n BYMC260.DI
c/a: 91,81

15:36:28	5	78,01
15:48:55	5	77,51
15:51:29	1	77,00
15:53:31	1	75,00
15:53:34	10	74,99
	22	

---

n COME
Unidad/Lote 100

n COMC113.OC
c/a: 147,00

15:50:42	1	139,60
	1	

n COMC128.OC
c/a: 135,00

13:01:07	2	129,011
15:50:43	20	127,00
	22	

n COMC158.OC
c/a: 120,00

13:01:12	50	100,00
	50	

n COMC164.OC
c/a: 100,00

11:42:36	50	98,33
11:46:06	80	97,82
11:48:19	30	97,32
11:50:50	1	96,67
11:51:00	110	97,32
12:30:39	20	96,32
12:32:22	20	97,32
12:37:52	90	96,32
12:44:43	1	95,50
12:47:22	30	95,32
13:01:12	30	93,31
13:02:02	3	91,30
15:05:39	30	91,80
15:06:00	20	92,31
15:14:52	30	92,00
15:17:22	111	91,30
15:47:07	10	91,80
	666	

n COMC172.DI
c/a: 117,00

14:37:16	1	114,90
15:50:38	4	110,00
	5	

n COMC172.FE
c/a: 130,00

11:12:12	40	130,00
14:24:03	1	128,00
14:38:17	1	127,99
14:59:05	2	125,00
15:37:31	1	121,00
15:38:02	4	125,00
15:38:53	1	124,00
15:49:55	3	123,99
	53	

n COMC172.OC
c/a: 107,58

11:42:36	10	90,54
12:30:40	10	88,54
12:32:22	10	89,54
15:05:39	6	84,02
15:17:40	10	83,52
15:17:54	10	83,27
15:18:15	20	83,52
	76	

n COMC180.OC
c/a: 86,989

11:42:53	10	82,76
15:13:20	4	77,24
15:17:54	10	75,48
	24	

n COMC188.OC
c/a: 77,446

11:42:53	10	74,98
11:47:38	100	74,00
12:30:04	50	73,00
12:44:43	50	72,00
12:56:48	49	71,90
13:15:06	20	67,00
15:17:54	20	67,70
15:19:32	10	67,95
15:21:04	50	67,10
15:21:04	30	67,00
15:34:01	1	67,95
	390	

n COMC196.DI
c/a: 106,444

12:50:49	5	91,00
13:15:10	4	86,00
13:46:45	30	90,00
14:36:55	4	82,00
15:41:57	5	79,00
	48	

n COMC196.OC
c/a: 69,08

11:42:53	10	67,19
11:47:38	100	66,00
12:44:43	12	64,367
12:56:48	55	64,00
13:14:47	20	60,17
15:06:00	10	61,17
15:07:39	165	60,17
	372	

n COMC205.OC
c/a: 61,00

13:02:58	2	53,42
13:14:47	23	51,41
13:19:10	190	52,42
13:35:42	10	52,41
14:24:03	31	53,42
14:59:13	2	52,42
15:00:23	1	52,41
15:32:32	1	51,41
15:35:38	1	51,418
	261	

n COMC210.DI
c/a: 83,00

12:16:55	100	80,00
13:07:55	5	75,00
13:11:17	80	70,00
14:59:43	4	75,00
15:37:26	2	72,00
	191	

n COMC210.OC
c/a: 55,00

11:49:36	103	53,00
12:38:42	50	52,00
13:02:56	3	50,00
13:13:04	30	49,999
13:19:06	20	49,00
13:35:18	4	48,875
14:56:08	41	47,50
15:10:00	10	48,00
15:17:40	133	47,50
	394	

n COMC220.OC
c/a: 46,288

12:44:44	42	42,601
12:47:22	50	42,60
13:24:47	20	41,00
16:32:05	1	38,101
16:32:05	19	38,10
16:55:07	2	40,998
16:55:07	1	40,999
16:55:07	2	41,00
16:55:38	2	40,053
16:57:55	7	40,999
16:57:55	73	41,00
16:58:44	73	39,999
16:59:47	1	43,927
	293	

n COMC230.OC
c/a: 38,00

12:10:08	30	36,00
12:30:40	100	34,70
13:01:57	20	32,00
13:01:58	1	31,00
13:23:42	4	25,00
13:34:14	10	30,311
13:35:35	1	31,00
16:20:15	1	31,50
16:56:25	3	31,594
16:57:22	30	31,561
16:58:30	20	31,853
16:58:33	90	32,00
16:58:40	3	31,561
16:59:08	11	32,00
	324	

n COMC240.OC
c/a: 31,00

11:30:43	10	29,603
11:42:08	20	26,70
11:56:09	4	28,817
12:24:11	14	28,00
12:30:54	1	27,00
12:44:26	1	26,75
12:44:27	9	26,70
12:44:54	48	27,00
13:01:58	1	24,42
13:01:58	5	24,10
13:01:58	500	24,00
13:10:25	4	17,40
13:46:08	10	24,914
14:05:24	5	24,00
15:05:39	112	24,50
15:17:26	345	24,00
16:01:06	1	27,718
16:10:47	10	24,10
16:30:23	45	24,50
16:45:42	12	24,723
16:45:42	153	24,70
16:55:28	10	24,633
16:55:28	105	24,70
	1.425	

n COMC250.DI
c/a: 52,00

12:58:57	3	52,00
12:58:57	38	53,00
13:43:54	5	50,00
13:54:44	51	47,00
14:55:04	20	50,00
15:04:16	12	48,00
15:04:16	29	47,00
16:36:43	22	47,40
16:36:43	100	47,00
16:39:03	31	48,50
	311	

n COMC250.OC
c/a: 22,628

11:09:33	33	25,00
11:12:56	10	23,741
11:12:56	9	24,50
11:16:46	1	21,55
11:18:47	10	21,50
11:23:07	29	22,00
11:38:21	827	21,00
11:58:16	8	21,05
12:00:10	60	21,90
12:00:13	30	22,00
12:03:34	23	21,95
12:15:37	1	21,11
12:15:37	550	21,10
12:27:54	28	21,05
12:32:02	50	20,50
12:44:10	10	20,212
12:44:21	20	20,001
12:44:36	65	20,00
12:49:47	10	19,236
12:49:58	3	19,001
12:51:08	10	19,836
12:58:13	1	19,01
13:00:22	10	19,50
13:01:07	34	19,02
13:06:25	50	19,10
13:10:23	18	19,20
13:10:25	13	19,10
13:10:42	2	19,38
13:11:17	32	19,10
13:11:17	66	19,02
13:11:17	5	19,01
13:11:17	17	19,001
13:11:21	2	19,00
13:15:14	50	18,00
13:17:53	3	18,999
13:27:38	20	17,80
13:29:53	10	17,823
13:31:59	10	17,561
13:31:59	50	17,501
13:38:17	4	17,688
13:39:53	2	17,70
13:39:56	50	18,20
13:50:22	10	18,655
13:52:35	88	19,00
14:06:57	10	18,20
14:19:14	6	18,301
14:26:26	1	18,31
14:31:56	4	18,32
14:51:04	50	18,50
15:00:23	21	18,33
15:00:23	50	18,322
15:04:48	30	18,30
15:05:39	500	18,25
15:17:23	57	18,00
15:18:47	2	18,10
15:18:47	100	17,80
15:18:47	33	17,70
15:26:09	10	18,50
15:55:58	3	18,40
15:59:23	42	18,50
16:05:57	1	18,366
16:08:17	3	18,40
16:12:12	30	18,50
16:21:51	2	18,987
16:21:51	20	18,988
16:21:51	245	19,00
16:30:12	10	18,999
16:31:33	600	19,00
16:38:24	34	19,30
16:39:48	25	19,299
16:39:48	36	19,20
16:40:04	7	19,199
16:40:04	21	19,20
16:40:18	25	19,199
16:40:22	126	19,20
16:41:11	10	19,133
16:41:26	13	19,20
16:42:29	20	19,399
16:42:31	2	19,40
16:42:31	3	19,50
16:42:39	1	21,431
16:42:50	1	21,42
16:42:59	8	19,999
16:42:59	2	20,00
16:43:07	1	19,931
16:43:07	1	19,932
16:43:33	20	19,999
16:44:16	71	19,50
16:45:55	65	19,30
16:46:00	2	19,50
16:47:55	100	19,20
16:48:28	17	19,50
16:49:00	27	19,20

VOLVER AL INICIO

16:49:22	50	19,15
16:49:22	15	19,133
16:49:22	10	19,10
16:49:35	30	19,20
16:51:32	25	19,10
16:51:48	74	19,20
16:52:56	2	19,00
16:53:36	81	19,20
16:55:05	323	19,00
	5.412	
	n COMC260.FE	
	c/a: 50,00	
11:07:50	1	53,00
11:24:17	1	54,00
11:29:55	165	51,00
16:17:33	30	53,00
	197	
	n COMC260.OC	
	c/a: 16,50	
11:49:13	10	15,745
11:54:09	10	15,81
11:57:24	15	15,00
12:09:41	11	15,90
12:23:04	20	15,849
12:23:48	10	15,90
12:25:47	10	15,784
12:32:22	1	15,50
12:44:44	65	15,25
12:45:47	4	15,20
12:45:51	63	15,00
12:58:13	2	14,50
13:00:44	20	15,00
13:06:47	14	14,50
13:14:47	50	14,00
13:16:35	10	13,60
13:17:05	280	13,50
13:25:32	10	14,50
13:26:30	17	14,266
13:33:06	70	13,50
13:35:23	40	14,00
14:15:53	1	14,50
14:16:39	1	14,00
14:40:27	3	14,50
15:00:46	50	14,00
15:01:11	10	14,50
15:01:48	99	14,00
15:14:52	10	13,75
15:16:21	10	14,50
15:17:26	10	13,75
15:19:39	40	13,60
15:22:11	9	13,65
15:29:37	10	13,772
15:29:39	3	13,65
15:55:32	4	14,499
16:00:44	2	14,266
16:04:41	10	13,80
16:10:48	2	14,00
16:12:36	90	14,10
16:14:36	48	14,00
16:14:36	10	13,80
16:20:53	92	14,50
16:27:17	20	14,75
16:28:03	268	14,50
16:30:44	7	13,91
16:30:44	25	13,90
16:38:06	11	14,50
16:43:30	5	14,833
16:43:53	34	14,50
16:43:53	5	13,90
16:44:05	1	13,741
16:44:05	1	13,65
16:44:05	3	13,60
16:47:29	10	15,00
16:48:25	55	13,60
	1.691	
	n COMC270.FE	
	c/a: 63,00	
16:13:33	1	48,00
	1	
	n COMC270.OC	
	c/a: 13,00	
11:09:53	60	13,00
11:35:56	280	10,99
11:50:53	5	11,883
12:00:13	20	12,00
12:00:53	1	11,233
12:09:41	1	11,50
12:14:05	40	11,80
12:17:44	8	12,00
12:23:11	10	11,939
12:23:11	15	12,00
12:30:05	50	11,65
12:34:46	10	11,171
12:47:52	50	11,05
12:48:13	50	11,00
12:52:23	6	10,70
12:55:05	50	10,60
12:55:05	150	10,00
13:11:22	1	9,80
13:14:52	200	10,00
13:14:52	1	9,80
13:15:35	23	9,50
13:20:46	96	10,00
13:23:11	6	9,50
13:23:53	5	10,00
13:24:13	1	9,50
13:25:25	12	9,60
13:30:29	121	10,00
13:57:05	2	9,70
13:57:05	498	9,60
13:57:39	250	10,25
14:54:43	52	10,00
15:10:50	14	10,90
15:10:50	6	11,00
15:18:33	7	9,604
15:20:21	10	10,70
15:32:33	1	10,00
15:34:01	1	10,40
15:34:37	10	10,416

15:43:03	9	10,50
15:43:03	8	10,45
15:43:03	32	10,40
15:43:03	14	10,00
15:48:28	5	10,30
15:49:57	5	10,25
15:49:57	8	10,20
15:49:57	6	10,15
15:49:57	11	10,10
15:49:58	2	10,00
15:49:59	11	10,30
16:21:39	41	10,35
16:23:29	2	10,50
16:23:32	1	10,549
16:23:35	5	10,60
16:24:59	2	10,90
16:37:43	2	10,98
16:38:40	22	11,00
16:42:07	25	10,41
16:43:39	34	10,40
16:49:58	1	10,25
16:49:58	1	10,002
16:49:58	24	10,001
16:54:22	16	10,10
16:54:50	10	10,40
16:55:09	6	10,001
16:56:18	20	10,40
16:58:24	147	10,001
16:59:39	100	10,00
	2.693	
	n COMC280.OC	
	c/a: 10,128	
11:04:13	1	10,999
11:08:45	11	10,00
11:10:29	1	10,30
11:11:20	36	10,10
11:11:33	188	10,00
11:12:32	13	9,50
11:16:22	35	9,05
11:16:48	1	9,395
11:17:02	53	9,00
11:24:37	35	8,99
11:26:23	5	8,75
11:26:23	45	8,50
11:42:23	6	8,73
11:42:36	10	8,51
11:42:36	76	8,50
11:42:36	5	8,25
11:42:36	6	8,12
11:42:36	100	8,10
11:47:23	50	8,499
11:54:27	700	8,30
12:00:16	1	8,70
12:00:16	14	8,73
12:00:33	2	8,412
12:01:02	10	9,40
12:03:56	10	9,366
12:16:50	1	9,20
12:16:50	49	9,30
12:24:15	62	9,00
12:34:42	13	8,866
12:37:52	50	8,81
12:38:13	50	8,80
12:42:04	50	8,60
12:46:36	150	8,00
12:49:41	70	7,90
12:51:08	20	8,00
12:56:36	5	8,50
13:21:00	80	8,199
13:26:36	30	8,20
13:30:25	4	8,199
13:32:10	70	8,20
13:47:12	48	8,201
14:00:04	116	8,50
14:56:00	9	8,20
15:21:10	89	8,00
15:38:01	10	7,912
15:38:33	110	7,94
15:51:22	127	8,00
16:03:24	10	7,971
16:04:41	10	8,00
16:23:30	20	8,49
16:24:53	50	8,499
16:24:53	113	8,50
16:33:01	140	7,881
16:37:43	2	8,00
16:37:56	50	8,001
16:38:01	24	8,398
16:40:45	25	8,40
16:40:45	17	8,50
16:41:26	50	8,101
16:41:47	50	8,20
16:42:29	132	8,101
16:50:59	50	8,10
16:55:05	10	7,881
16:56:43	10	7,901
16:57:24	10	8,10
16:57:32	6	8,00
16:57:39	10	8,001
16:57:41	4	8,30
16:57:53	20	8,001
16:59:45	12	8,002
	3.452	
	n COMC290.OC	
	c/a: 7,494	
11:21:50	8	5,896
12:02:26	15	6,99
12:12:14	152	6,80
12:49:29	10	6,167
12:49:33	100	6,001
12:58:59	94	5,70
13:30:31	2	6,333
13:49:22	1	6,221
14:47:29	53	6,252
15:18:38	5	6,00
15:27:45	10	6,252
15:27:56	16	6,00
15:37:07	150	5,99
16:04:41	140	5,72
16:23:30	10	5,98
16:28:39	60	5,72

16:28:47	41	5,98
16:31:08	2	5,80
16:34:15	6	5,70
16:34:15	10	5,501
16:34:15	133	5,50
16:41:47	58	5,80
16:58:35	25	5,99
	1.101	
	n COMC300.DI	
	c/a: 20,667	
11:29:39	12	21,00
11:30:44	80	20,01
11:45:20	19	21,00
11:50:12	5	20,02
11:50:12	170	20,01
11:50:12	25	20,00
11:52:20	189	21,00
12:22:04	2	22,00
12:22:04	12	21,00
12:22:04	52	20,00
12:29:57	4	19,00
12:58:35	10	20,00
12:58:35	4	19,00
12:58:35	1	18,50
13:17:06	5	19,00
13:17:06	2	18,60
13:17:06	3	18,50
13:48:38	10	19,00
14:12:55	52	20,00
14:26:31	2	19,50
14:26:31	43	18,50
14:37:16	1	20,00
14:57:25	59	18,00
15:40:34	1	17,50
16:34:07	50	19,00
16:36:11	1	18,00
	814	
	n COMC300.FE	
	c/a: 40,148	
16:00:19	24	40,00
	24	
	n COMC300.OC	
	c/a: 5,202	
11:09:53	10	5,66
11:14:18	199	5,00
11:14:47	15	4,50
11:16:31	1	5,00
11:16:33	1	5,40
11:19:16	1	4,264
11:26:26	1	5,00
11:41:36	6	4,655
11:49:08	20	4,65
11:55:22	5	4,85
11:57:57	8	4,656
11:57:57	80	4,655
11:57:57	1	4,65
11:57:57	29	4,60
11:57:57	20	4,58
11:57:57	7	4,44
11:57:57	70	4,30
11:57:57	3	4,27
11:57:57	2	4,26
11:58:19	20	4,85
12:02:39	214	5,00
12:31:11	5	4,84
12:31:11	5	4,74
12:31:47	170	4,70
12:54:06	100	4,65
12:54:53	2	4,54
12:56:48	52	4,60
12:58:50	4	4,54
12:58:59	10	4,45
12:59:00	3	4,60
12:59:08	1	4,45
12:59:09	1	4,60
12:59:19	228	4,40
12:59:46	200	4,30
12:59:56	228	4,26
13:10:35	72	4,15
13:34:55	110	4,10
13:34:55	105	4,004
13:34:55	443	4,00
13:39:02	3	4,50
13:48:12	30	4,40
14:00:55	10	4,00
14:03:07	10	4,40
14:11:05	15	4,444
14:19:41	34	4,45
15:05:39	40	4,30
15:14:13	18	4,114
15:17:40	30	4,35
15:19:29	7	4,114
15:20:52	3	4,11
15:21:10	50	4,35
15:27:50	30	4,004
15:36:30	1	4,30
15:44:34	7	4,114
15:44:34	40	4,20
15:44:34	311	4,29
15:44:34	42	4,30
16:02:05	65	4,20
16:04:35	168	4,10
16:05:33	4	4,05
16:05:33	5	4,00
16:26:08	5	3,83
16:26:08	2.266	3,80
16:37:49	22	3,998
16:37:56	60	4,00
16:38:01	10	3,80
16:41:26	170	4,00
16:42:26	429	3,95
16:51:14	169	4,00
	6.506	
	n COMC310.DI	
11:33:27	41	8,00
	41	
	n COMC310.OC	
	c/a: 4,50	

11:08:03	10	5,198
11:08:08	10	4,499
11:16:31	2	5,00
11:16:50	10	4,99
11:16:56	2	5,00
11:21:06	10	6,443
11:26:26	3	5,00
11:29:10	10	4,99
11:29:18	8	4,26
11:39:48	10	4,116
11:43:42	4	4,499
12:02:36	2	4,673
12:32:22	10	3,50
12:37:23	3	4,673
13:06:11	10	4,60
14:39:47	5	4,00
14:42:15	6	3,50
14:49:24	1	2,00
15:18:03	1	2,50
15:44:11	20	3,00
16:02:05	10	3,134
16:04:50	2	3,641
16:05:07	10	3,091
16:30:59	2	2,601
16:30:59	18	2,60
16:42:44	20	2,192
16:45:01	10	2,75
16:47:08	10	2,80
16:49:42	10	2,90
16:57:30	4	2,70
	233	
	n COMC320.OC	
	c/a: 2,559	
11:16:32	2	3,00
11:21:26	1	2,00
11:26:26	1	3,00
11:36:05	10	2,01
11:38:24	10	2,00
12:12:27	12	2,95
12:30:03	5	2,50
12:32:22	60	2,95
12:34:22	50	2,22
12:48:52	20	2,21
12:54:42	100	2,20
13:33:39	500	2,00
14:42:16	28	2,20
15:18:09	100	2,01
15:27:33	20	1,90
15:27:56	20	2,01
15:47:07	60	2,00
15:53:26	20	1,70
15:53:43	105	1,60
15:59:45	40	2,00
16:02:06	5	1,893
16:33:01	35	2,00
16:41:26	40	1,91
16:45:07	4	1,873
16:54:50	100	1,88
	1.348	
	n COMC340.OC	
	c/a: 1,301	
11:51:46	1	1,50
11:52:14	1	1,209
12:12:27	20	1,81
12:14:05	21	1,45
12:18:15	2	1,10
12:24:15	90	1,45
13:13:15	4	0,85
13:25:38	1	0,90
13:31:38	12	1,20
15:47:07	30	1,00
16:04:41	20	0,94
16:05:52	14	1,20
16:22:33	16	1,40
16:33:16	100	0,93
16:33:44	10	0,92
	342	
	n COMC350.DI	
	c/a: 20,00	
16:50:28	2	5,00
16:50:46	2	6,00
16:50:59	2	7,00
16:51:20	2	8,00
16:51:34	2	9,00
	10	
	n COMC350.OC	
	c/a: 1,079	
11:24:38	20	1,10
11:36:05	10	0,65
11:48:19	10	0,70
13:00:05	155	1,00
13:57:40	10	0,80
14:53:23	100	0,99
14:54:08	120	1,00
15:14:52	50	0,75
16:03:24	70	0,72
16:54:50	50	0,75
	595	
	n COMC400.OC	
	c/a: 0,701	
11:16:57	10	0,89
13:17:05	141	0,70
	151	
	n COMV123.OC	
	c/a: 0,01	
14:36:11	2	0,01
	2	
	n COMV188.OC	
	c/a: 0,01	
13:23:12	2	0,01
16:08:21	150	0,017
	152	
	n COMV196.OC	
	c/a: 0,034	
11:05:22	150	0,03

	150	
	n COMV205.OC	
	c/a: 0,05	
11:02:50	120	0,054
11:27:05	127	0,079
12:36:46	1	0,08
13:02:58	2	0,041
13:14:47	60	0,056
13:14:52	1	0,041
13:15:35	70	0,056
13:16:32	1	0,041
13:16:35	70	0,056
13:18:03	1	0,041
13:20:46	1.050	0,056
13:38:19	2	0,041
14:56:10	337	0,05
	1.842	
	n COMV210.DI	
	c/a: 1,98	
15:29:38	2	2,07
	2	
	n COMV210.OC	
	c/a: 0,65	
11:02:50	476	0,65
13:19:06	18	0,95
13:19:06	3	0,999
15:17:41	9	0,95
15:19:35	2	0,92
16:10:47	10	0,72
16:10:47	2	0,92
	520	
	n COMV220.OC	
	c/a: 0,72	
11:02:49	25	1,08
11:09:53	10	1,025
11:31:43	1	0,986
12:37:52	30	1,22
12:41:11	10	1,03
12:44:44	7	1,22
12:44:44	35	1,62
12:48:40	102	1,75
12:54:42	10	1,45
13:24:47	20	1,75
13:53:16	10	0,917
13:57:39	10	0,91
14:02:47	10	0,70
15:20:20	1	1,05
15:20:21	10	1,30
15:21:10	30	1,75
15:36:20	10	1,602
15:36:20	3	1,75
15:36:20	80	1,82
16:03:24	10	1,41
16:32:05	20	1,406
16:35:36	20	1,50
16:35:50	20	1,422
16:42:29	50	1,40
16:55:07	2	1,422
16:55:38	19	1,50
16:58:44	10	1,715
16:58:48	64	1,75
	629	
	n COMV230.OC	
	c/a: 2,32	
11:05:32	36	2,55
12:10:08	10	2,713
12:49:24	10	2,767
12:51:47	251	3,00
13:39:00	10	2,824
13:39:00	1	3,00
16:58:21	13	3,80
16:58:21	10	3,839
	341	
	n COMV240.DI	
	c/a: 9,00	
13:06:30	3	9,00
	3	
	n COMV240.OC	
	c/a: 3,195	
11:48:47	2	4,204
12:03:58	10	4,146
12:22:15	5	3,54
12:24:11	9	4,32
12:30:54	1	3,601
12:30:54	9	3,60
12:37:21	10	4,703
12:37:52	20	4,80
12:44:26	10	4,513
12:44:54	5	4,80
12:44:54	13	5,25
12:59:56	32	5,65
13:01:58	34	6,05
13:08:15	11	8,23
13:08:15	24	8,90
13:55:36	2	6,972
14:11:22	145	6,95
14:38:08	5	6,972
14:39:54	20	6,95
15:17:22	12	6,972
16:01:06	1	6,816
16:10:47	10	6,00
16:30:23	55	6,50
16:45:42	10	6,432
16:45:42	15	6,50
	470	
	n COMV250.OC	
	c/a: 6,88	
11:26:20	2	9,057
11:46:48	94	7,872
11:54:48	111	8,50
12:47:07	5	7,864
12:58:13	1	8,00
13:00:22	24	8,50
13:01:58	10	10,057
13:01:59	43	10,50

VOLVER AL INICIO

13:17:53	1	10,40
13:18:47	22	10,50
13:28:46	40	10,00
13:38:17	2	8,00
13:39:53	2	8,001
13:40:33	8	9,00
13:40:33	14	10,00
13:40:33	32	10,36
13:40:33	2	10,50
14:32:15	7	10,00
14:38:58	5	9,00
15:00:23	28	10,00
15:17:23	1	10,199
15:17:23	6	10,20
15:17:41	7	10,333
15:17:42	14	10,40
15:17:54	10	10,50
15:18:15	40	10,884
16:21:52	2	10,50
16:33:01	10	10,40
16:33:16	50	10,50
16:38:24	2	8,51
16:39:48	1	10,50
16:40:04	7	10,00
16:42:29	10	10,489
16:42:30	3	10,512
16:42:39	1	10,937
16:42:50	10	10,899
16:43:33	19	11,00
16:52:45	8	10,562
16:54:29	5	11,00
16:56:21	10	11,047
16:56:21	5	11,00
16:56:43	10	10,574
16:57:53	10	10,671
	694	
	n COMV260.OC	
	c/a: 7,001	
11:09:28	10	8,12
11:48:47	2	11,00
12:09:41	16	12,00
12:39:34	1	12,381
12:44:44	20	12,912
12:44:44	1	13,10
12:58:13	2	13,359
13:10:47	1	12,001
14:14:19	1	18,00
14:16:39	1	12,005
15:21:38	22	15,00
15:29:37	13	15,50
15:43:25	1	15,999
15:45:24	1	14,50
15:45:24	2	13,00
15:45:24	1	12,501
16:10:48	2	15,999
16:23:14	11	13,35
16:40:07	1	13,351
16:43:30	4	14,201
	113	
	n COMV270.OC	
	c/a: 10,888	
11:22:32	5	14,065
11:43:52	1	15,141
11:56:38	1	11,228
12:00:53	1	13,699
12:05:18	1	11,00
12:12:39	1	16,50
12:12:47	6	17,00
12:15:40	1	16,00
12:15:40	1	15,00
12:15:40	1	11,00
12:46:42	9	12,42
13:23:11	1	18,501
13:23:11	6	20,00
13:24:12	1	20,025
13:24:12	1	20,029
13:24:13	1	20,031
13:24:13	1	20,026
13:25:25	1	20,115
13:25:25	2	20,114
13:25:25	1	20,115
13:25:25	1	20,117
13:25:25	1	20,118
13:28:18	2	21,119
14:16:27	5	20,20
14:16:27	1	20,119
14:16:27	1	20,117
14:16:27	5	19,00
14:16:27	1	11,00
15:49:57	1	16,50
15:49:57	15	20,50
15:49:57	1	20,999
15:49:58	20	21,00
15:50:04	4	21,67
15:50:13	1	21,80
15:54:30	5	22,00
15:56:08	1	19,001
15:57:11	1	23,50
16:00:08	1	21,731
16:06:12	10	23,725
16:18:10	1	23,50
16:23:04	1	21,611
16:27:48	10	23,50
16:29:29	5	23,698
16:29:53	1	21,206
16:31:39	1	23,698
16:34:56	10	21,00
16:34:56	1	19,501
16:42:07	25	20,388
16:42:07	10	20,387
16:42:07	9	19,50
16:43:39	4	21,055
16:43:39	10	21,054
16:48:49	7	19,501
16:55:08	1	19,50
16:57:09	17	20,29
16:57:09	8	20,289
16:58:24	7	20,286
16:58:24	10	20,285
16:58:24	63	20,25
16:59:31	1	19,001

	322	
	n COMV280.OC	
	c/a: 20,00	
12:30:40	16	26,00
13:01:58	1	27,00
15:32:49	5	26,001
15:46:07	1	28,50
16:38:01	1	28,00
16:43:56	7	27,001
	31	
	n COMV290.OC	
	c/a: 21,00	
11:21:50	3	24,00
12:59:00	1	35,241
12:59:03	1	35,309
12:59:06	1	35,387
12:59:09	1	35,385
13:03:28	2	38,998
13:03:28	18	39,00
13:17:57	5	40,00
13:48:46	1	42,997
13:59:12	1	42,998
14:39:07	1	36,001
15:02:15	1	44,998
15:29:39	1	38,002
15:31:49	10	38,001
16:27:19	2	44,998
16:27:19	2	44,999
16:33:30	1	40,00
16:37:41	3	36,25
16:45:54	5	38,00
	60	
	n COMV300.OC	
	c/a: 41,00	
15:12:13	3	47,001
16:32:15	20	47,00
16:37:36	5	42,00
16:38:18	10	40,001
16:38:34	5	42,00
16:38:34	62	47,00
16:38:43	1	41,00
16:39:14	2	40,006
16:40:08	15	47,50
16:40:45	20	47,00
16:41:49	5	45,00
16:41:56	10	47,00
16:42:07	10	47,50
16:42:15	5	45,00
16:42:55	20	47,00
16:44:25	20	47,50
16:44:58	20	47,00
16:45:42	20	47,85
16:45:42	45	47,90
16:45:42	10	48,00
16:46:06	5	47,00
16:46:38	25	48,00
16:49:25	10	47,001
16:50:43	43	48,001
16:52:28	1	48,00
16:53:02	10	48,001
16:53:26	9	48,00
16:54:04	10	48,001
16:54:30	10	47,00
16:55:35	20	40,023
16:56:46	11	48,001
16:58:14	10	47,00
16:58:40	10	48,00
	482	
	----------	
	n CRES	
	Unidad/Lote 100	
	n CREC1050DI	
16:38:12	1	160,00
	1	
	n CREC1200FE	
13:10:41	1	85,60
	1	
	n CREC1200OC	
	c/a: 61,333	
16:04:50	2	59,00
	2	
	n CREV1200OC	
	c/a: 77,10	
12:20:37	1	70,00
	1	
	----------	
	n GGAL	
	Unidad/Lote 100	
	n GFGC29581O	
	c/a: 2.445,49	
11:52:05	2	2.450,651
13:53:33	1	2.341,40
14:30:08	2	2.360,00
14:59:29	2	2.412,23
16:21:59	1	2.356,40
16:28:04	2	2.356,50
	10	
	n GFGC31081O	
	c/a: 2.479,194	
14:27:52	2	2.205,69
14:33:08	3	2.225,76
14:34:48	9	2.235,80
14:59:08	12	2.265,90
15:27:29	9	2.275,93
	35	
	n GFGC3150OC	
	c/a: 2.235,739	
11:26:13	3	2.335,40
11:30:39	6	2.325,36
11:52:06	2	2.263,491
14:24:10	6	2.174,85
15:33:37	1	2.220,00
15:41:29	5	2.230,00

15:43:20	6	2.240,00
15:50:07	6	2.235,06
16:21:59	2	2.190,00
	37	
	n GFGC32581O	
	c/a: 2.153,15	
14:20:46	6	2.069,40
14:28:33	1	2.059,37
14:34:23	1	2.090,00
15:27:35	2	2.129,60
15:40:10	8	2.139,64
15:50:07	13	2.129,60
	31	
	n GFGC35581O	
	c/a: 1.900,00	
11:52:06	2	1.862,191
14:58:25	11	1.820,00
15:26:12	10	1.835,00
15:51:14	2	1.826,91
16:08:23	3	1.860,00
	28	
	n GFGC37522O	
	c/a: 1.620,00	
14:18:50	2	1.600,00
14:29:48	1	1.500,00
	3	
	n GFGC38581O	
	c/a: 1.599,909	
11:25:06	1	1.644,63
11:37:52	4	1.600,00
11:54:10	16	1.580,00
11:57:30	8	1.600,00
12:01:04	1	1.601,00
12:01:06	192	1.600,00
12:04:01	8	1.580,00
12:36:20	1	1.584,00
12:43:39	10	1.595,00
13:00:54	176	1.580,00
13:25:50	251	1.540,00
14:20:46	6	1.484,08
14:28:33	1	1.474,05
14:34:26	5	1.450,00
14:34:48	5	1.470,00
15:00:38	29	1.520,00
15:00:59	9	1.525,00
15:06:40	208	1.530,00
15:07:18	259	1.535,00
15:21:50	250	1.540,00
15:40:09	5	1.550,00
15:59:38	10	1.564,35
	1.455	
	n GFGC41973O	
	c/a: 1.260,00	
11:37:13	5	1.275,00
11:51:39	2	1.281,416
14:01:06	100	1.210,00
14:03:54	4	1.205,371
14:11:38	100	1.200,00
14:19:38	2	1.170,00
14:20:13	1	1.160,00
14:20:43	16	1.153,18
14:27:52	13	1.143,15
15:47:23	11	1.222,00
16:37:28	5	1.210,00
16:37:56	2	1.181,00
	261	
	n GFGC42581O	
	c/a: 1.177,412	
11:10:39	6	1.180,00
11:11:21	8	1.175,00
11:13:45	45	1.125,00
11:13:51	2	1.179,999
11:15:33	1	1.185,00
11:18:35	1	1.180,00
11:20:51	5	1.220,00
11:28:17	2	1.255,00
11:51:16	1	1.201,00
11:51:16	64	1.200,00
11:51:45	14	1.201,034
11:52:06	6	1.204,147
11:55:03	18	1.185,00
12:18:44	2	1.190,001
12:19:36	50	1.190,00
13:00:04	22	1.190,001
13:00:04	50	1.190,00
13:06:50	5	1.185,001
13:09:16	50	1.190,00
13:09:27	2	1.185,001
13:10:45	50	1.190,00
13:15:21	19	1.185,001
13:15:31	19	1.185,00
13:16:49	10	1.175,00
13:17:06	13	1.185,00
13:17:17	40	1.175,00
13:20:02	238	1.165,00
13:24:06	122	1.205,00
13:32:03	1	1.175,00
13:40:55	10	1.173,50
13:41:00	85	1.160,00
13:52:54	10	1.175,00
13:53:41	15	1.160,00
13:54:30	50	1.150,00
14:04:54	5	1.145,00
14:06:41	17	1.141,00
14:16:22	1	1.140,001
14:16:22	50	1.140,00
14:19:56	50	1.110,00
14:20:31	33	1.105,00
14:37:35	1	1.110,00
14:50:00	6	1.115,00
14:52:01	6	1.140,00
14:53:37	3	1.125,00
14:58:32	3	1.149,80
14:58:32	200	1.150,00
15:26:18	15	1.140,00
15:33:18	2	1.162,00
15:33:18	20	1.162,54

15:34:40	4	1.150,00
15:42:09	100	1.170,00
15:47:20	3	1.172,00
15:47:20	12	1.172,57
15:47:20	2	1.174,997
15:47:20	2	1.174,999
15:47:20	31	1.175,00
15:47:44	2	1.160,00
15:49:01	50	1.165,00
15:49:26	48	1.160,00
15:50:39	4	1.150,00
15:51:43	2	1.156,375
15:51:52	2	1.155,589
15:52:34	1	1.150,001
15:52:38	19	1.150,00
15:56:39	50	1.165,00
16:36:46	70	1.160,00
16:46:42	10	1.145,00
16:47:33	18	1.155,619
16:50:04	2	1.145,00
16:54:46	10	1.160,00
	1.890	
	n GFGC44581O	
	c/a: 989,529	
11:34:12	2	1.025,00
11:36:35	1	1.081,358
11:38:31	8	1.025,00
11:55:50	6	1.020,00
12:17:23	10	995,00
12:22:02	1	990,00
12:22:02	1	975,00
12:22:02	2	950,00
12:27:54	25	1.000,00
13:00:54	35	990,00
13:24:09	7	980,00
13:54:30	2	960,001
14:04:37	1	950,002
14:05:45	2	950,003
14:06:33	2	950,002
14:06:33	2	950,001
14:16:35	2	940,10
14:16:38	3	940,00
14:18:30	5	921,00
14:18:35	501	920,00
14:23:24	6	900,00
14:24:48	40	900,001
14:25:37	20	900,10
14:27:49	21	900,00
14:35:48	1	949,51
14:45:16	4	933,00
14:45:17	15	940,00
14:58:26	6	951,00
15:10:24	1	961,00
15:18:31	2	940,00
16:04:18	1	980,00
16:08:47	5	990,00
16:28:08	5	985,00
16:36:57	8	960,00
16:46:42	2	950,20
16:47:11	1	950,00
16:58:17	1	988,88
	757	
	n GFGC46581O	
	c/a: 794,857	
11:13:52	2	829,289
11:14:51	2	830,00
11:21:16	2	885,679
11:25:48	2	892,237
11:45:40	2	870,567
11:46:33	2	869,482
11:46:33	98	875,00
11:50:01	2	840,00
11:55:53	16	800,00
12:18:45	20	810,00
13:05:29	10	810,001
13:06:05	52	810,00
13:15:03	1	803,00
13:15:03	12	802,00
13:16:28	2	800,001
13:18:53	1	791,00
13:19:23	60	790,00
13:21:03	13	785,00
13:25:29	4	799,00
13:30:14	9	790,00
13:32:26	3	790,001
13:35:10	21	790,00
13:43:05	19	780,00
13:45:49	1	797,999
13:50:05	6	785,00
13:52:11	5	780,00
14:06:41	20	770,00
14:23:20	1	720,001
14:44:56	2	745,00
14:54:40	1	774,57
15:30:07	40	780,00
16:35:24	2	785,00
16:36:16	3	782,00
16:36:37	3	781,00
16:36:38	3	781,90
16:36:51	1	781,001
16:36:51	1	781,729
16:36:58	15	781,00
16:37:14	2	780,00
16:37:47	2	772,00
16:37:56	2	771,00
16:42:30	3	772,75
16:43:26	24	769,071
16:43:33	27	766,277
16:44:40	1	803,699
	520	
	n GFGC4800DI	
	c/a: 1.042,50	
15:45:47	2	1.045,00
16:54:04	2	1.035,00
	4	
	n GFGC48581O	
	c/a: 624,556	
11:11:55	10	640,00
11:13:52	11	649,99

11:25:12	2	650,286
11:36:55	1	655,00
11:37:09	1	698,688
11:51:40	8	660,00
11:51:59	1	640,00
11:58:05	26	655,00
12:10:52	1	650,00
12:10:54	4	655,00
12:16:39	1	650,00
12:20:24	1	635,00
12:24:44	1	650,00
13:01:36	1	635,00
13:12:42	1	630,00
13:20:03	2	610,01
13:22:43	50	602,00
13:31:47	1	602,101
13:46:14	5	602,10
13:46:14	5	602,00
13:52:35	14	610,00
14:02:59	2	609,90
14:08:32	1	610,00
14:09:54	5	600,00
14:12:29	1	590,001
14:12:29	1	590,00
14:13:10	101	580,00
14:17:10	1	570,001
14:19:12	10	550,00
14:19:48	94	540,00
14:22:24	28	550,00
14:33:31	2	560,00
14:37:22	12	570,00
14:38:04	1	550,00
14:38:34	3	570,00
14:50:17	5	580,00
14:53:22	65	570,00
15:02:51	6	585,00
15:03:20	35	580,00
15:06:40	19	589,00
15:06:58	34	590,00
15:19:12	62	605,00
15:30:23	10	608,90
15:35:07	2	609,999
15:41:30	105	605,00
15:51:14	1	600,00
15:55:19	1	610,00
15:56:39	4	600,00
16:04:18	1	617,00
16:04:27	2	610,00
16:06:01	1	627,00
16:06:01	19	630,00
16:29:53	6	623,999
16:30:24	4	624,00
16:36:39	5	605,00
16:36:39	15	600,00
16:36:43	20	599,10
16:36:46	14	600,00
16:36:47	124	599,19
16:36:48	41	599,10
16:36:58	2	599,00
16:37:56	6	582,00
16:44:00	58	599,00
16:53:05	230	600,00
16:56:39	4	610,00
16:58:01	50	605,00
16:58:51	20	630,00
	1.380	
	n GFGC50964D	
	c/a: 853,333	
11:39:53	8	999,00
12:04:57	1	920,00
12:09:42	1	900,00
12:47:27	4	915,00
13:19:33	5	885,00
14:18:32	1	840,00
14:20:01	3	835,00
14:24:26	1	821,00
15:10:35	2	874,00
15:54:53	4	875,00
16:53:10	1	855,00
	31	
	n GFGC51973O	
	c/a: 378,46	
11:02:32	1	380,00
11:03:40	1	385,00
11:03:40	21	380,00
11:11:10	14	389,00
11:11:52	5	415,00
11:14:25	1	390,002
11:14:25	27	390,001
11:14:40	5	390,00
11:14:44	2	390,001
11:14:59	9	397,00
11:18:36	2	389,00
11:19:04	2	390,00
11:19:50	1	397,00
11:20:23	3	391,00
11:21:51	6	410,00
11:21:56	21	420,00
11:22:56	3	400,00
11:23:16	21	420,00
11:23:50	2	410,00
11:24:15	1	410,50
11:24:25	1	411,00
11:24:34	8	418,00
11:25:10	1	411,00
11:25:18	14	420,00
11:25:29	1	418,00
11:25:30	7	420,00
11:26:03	38	430,00
11:26:33	10	420,00
11:27:00	8	422,00
11:29:02	4	428,96
11:29:34	2	425,00
11:29:40	4	427,973
11:29:41	58	425,00
11:30:37	1	424,00
11:30:44	2	423,00
11:31:03	4	424,751
11:31:24	2	423,746
11:31:29	13	422,00
11:32:50	26	423,001

VOLVER AL INICIO

11:37:33	1	410,72
11:37:58	1	401,00
11:38:26	2	405,00
11:38:40	15	406,584
11:38:54	1	405,00
11:39:20	50	400,00
11:39:37	36	405,92
11:40:39	1	419,90
11:40:39	1	420,00
11:45:28	15	410,00
11:45:54	1	413,00
11:46:02	11	410,001
11:46:05	13	410,00
11:46:28	21	412,618
11:46:45	2	415,00
11:46:54	8	414,999
11:47:01	18	415,00
11:48:06	1	410,001
11:48:06	194	410,00
11:49:51	18	401,10
11:50:21	1	402,00
11:51:15	94	401,10
11:51:15	5	400,00
11:51:45	10	393,001
11:52:06	20	393,00
11:52:27	10	391,00
11:53:42	97	390,00
11:55:03	4	385,00
11:55:35	10	386,00
11:55:35	20	385,00
11:56:04	15	382,49
11:56:20	15	382,99
11:57:30	80	395,00
11:58:26	5	397,62
11:58:33	187	395,00
11:59:54	1	400,00
11:59:54	14	401,64
12:00:02	1	395,09
12:00:05	22	395,00
12:00:22	14	395,09
12:00:34	15	395,60
12:00:36	1	395,09
12:00:39	216	395,00
12:01:15	1	383,00
12:02:31	15	389,12
12:02:35	14	390,00
12:02:59	1	389,65
12:03:02	14	390,17
12:03:12	1	390,20
12:03:18	15	390,69
12:03:29	1	390,20
12:03:32	15	391,22
12:03:34	14	391,75
12:03:55	6	390,20
12:04:36	20	388,00
12:06:02	1	396,12
12:07:45	2	398,00
12:15:33	1	392,00
12:15:35	15	392,28
12:17:16	1	392,81
12:17:39	1	392,00
12:17:39	1	388,902
12:17:39	3	388,00
12:17:40	2	392,81
12:18:01	11	388,00
12:18:20	10	392,81
12:18:38	22	382,00
12:20:29	5	385,00
12:21:20	2	380,001
12:21:59	37	380,00
12:23:34	42	385,00
12:24:26	15	380,00
12:27:43	7	383,00
12:29:12	2	384,00
12:32:20	20	388,00
12:32:45	20	393,90
12:33:03	48	388,00
12:35:35	20	387,00
12:36:45	33	389,00
12:37:14	6	388,984
12:37:18	4	388,954
12:38:04	2	386,95
12:38:09	15	387,47
12:38:14	15	387,98
12:38:46	18	388,50
12:40:11	4	391,00
12:42:04	3	396,009
12:42:34	1	396,01
12:42:35	29	390,00
12:44:07	11	393,00
12:46:56	252	395,00
12:49:29	14	397,00
12:49:29	15	397,05
12:50:36	1	393,001
12:50:36	9	393,00
12:51:22	6	390,001
12:52:22	25	390,00
12:55:54	1	390,001
12:56:10	4	390,00
12:56:29	100	390,01
12:57:41	197	390,00
12:58:49	13	383,66
12:59:05	4	382,00
12:59:38	5	383,00
13:00:21	15	384,19
13:00:28	11	384,72
13:00:46	135	383,00
13:03:16	8	384,41
13:03:57	1	383,00
13:04:09	3	380,501
13:04:09	130	380,00
13:05:22	1	378,00
13:05:22	4	377,55
13:07:02	5	385,00
13:07:31	1	377,551
13:08:26	8	377,00
13:09:03	3	377,55
13:09:03	60	377,00
13:09:40	2	375,00
13:12:02	12	384,00
13:12:52	2	377,55
13:12:58	2	380,00
13:13:57	5	376,00
13:14:25	9	377,02
13:14:50	8	376,00
13:15:18	11	375,00
13:15:35	4	371,00
13:17:52	2	362,37
13:18:07	8	367,05
13:18:56	20	365,00
13:20:03	5	357,00
13:20:14	17	356,24
13:20:39	70	363,00
13:21:36	3	365,95
13:21:44	13	360,00
13:21:58	15	356,24
13:22:31	5	360,00
13:22:48	28	356,00
13:23:08	3	355,70
13:23:19	10	356,00
13:23:35	200	360,00
13:24:47	25	356,00
13:26:19	10	361,668
13:26:28	7	362,39
13:27:42	1	364,037
13:30:14	3	362,39
13:31:36	65	363,00
13:38:40	2	365,40
13:41:12	7	356,00
13:42:15	3	355,001
13:43:09	1	356,00
13:43:09	42	355,001
13:43:49	100	355,00
13:44:03	11	351,00
13:45:34	5	350,00
13:45:57	7	355,00
13:46:26	1	380,00
13:46:40	44	360,00
13:46:49	27	361,00
13:47:00	73	361,50
13:52:31	49	359,82
13:52:41	2	355,001
13:55:10	11	355,00
13:59:48	1	353,00
13:59:52	14	352,00
14:00:06	3	351,00
14:00:13	9	353,00
14:00:35	2	351,00
14:01:03	1	350,00
14:01:58	5	353,00
14:02:52	22	350,00
14:07:13	6	350,70
14:11:59	1	345,50
14:12:19	1	345,00
14:14:39	1	340,00
14:14:39	13	337,64
14:15:08	1	337,09
14:15:09	3	337,64
14:15:32	1	335,00
14:17:13	1	334,32
14:18:33	2	321,00
14:18:33	8	317,97
14:19:22	38	315,00
14:20:00	9	310,60
14:20:00	15	310,00
14:20:30	12	309,49
14:20:31	4	309,00
14:20:41	1	303,31
14:20:41	3	302,00
14:20:41	16	300,00
14:20:46	25	309,00
14:21:02	15	302,20
14:21:02	34	300,00
14:21:03	26	310,00
14:21:17	50	305,00
14:21:27	48	300,995
14:21:27	11	300,55
14:21:27	156	300,00
14:21:56	1	305,00
14:21:57	158	300,00
14:22:10	1	310,00
14:22:17	11	307,00
14:22:17	33	310,00
14:23:22	2	301,00
14:23:24	51	300,00
14:23:49	2	309,00
14:24:02	12	308,00
14:24:16	10	307,00
14:24:33	12	305,00
14:25:10	26	307,00
14:26:48	5	305,00
14:27:19	10	307,00
14:27:49	1	303,07
14:28:03	15	303,62
14:28:33	1	304,18
14:28:55	15	300,54
14:28:55	5	300,001
14:28:55	30	300,00
14:29:43	4	303,00
14:30:08	1	307,00
14:31:40	58	315,00
14:32:26	14	316,06
14:33:08	40	315,00
14:33:18	15	316,61
14:33:24	1	317,16
14:34:18	57	318,00
14:36:42	2	320,00
14:37:12	6	328,99
14:38:00	15	329,86
14:40:25	2	322,00
14:40:40	9	327,999
14:41:15	7	322,00
14:43:01	20	335,00
14:44:39	5	326,81
14:46:51	16	334,00
14:50:25	10	333,26
14:50:39	6	333,00
14:53:49	22	328,00
14:54:09	1	326,81
14:54:09	15	326,26
14:54:13	13	325,72
14:54:23	5	328,00
14:54:37	4	325,19
14:54:44	2	325,72
14:55:02	30	328,00
14:56:52	30	340,00
14:58:00	1	339,90
14:58:02	2	338,17
14:58:08	11	339,90
14:58:20	12	340,00
14:59:03	1	341,71
14:59:45	1	340,435
15:00:06	1	339,287
15:00:38	3	337,00
15:00:39	3	335,01
15:00:55	2	336,194
15:01:23	3	336,00
15:01:58	1	336,01
15:02:04	2	336,00
15:02:04	13	335,01
15:02:39	5	331,65
15:02:53	4	335,01
15:02:57	2	331,65
15:03:34	81	335,01
15:04:02	5	334,00
15:04:35	101	331,65
15:04:37	9	334,00
15:04:45	10	333,999
15:04:45	20	334,00
15:05:09	1	335,01
15:06:37	1	336,00
15:07:09	1	340,00
15:10:16	1	339,00
15:14:37	10	340,00
15:14:50	2	345,00
15:14:55	1	346,666
15:14:59	55	345,00
15:18:31	2	340,011
15:20:50	7	345,00
15:21:46	20	344,23
15:24:26	9	345,388
15:24:31	8	345,049
15:24:32	1	342,00
15:24:40	11	344,00
15:25:23	141	345,00
15:27:15	5	346,00
15:27:33	13	347,74
15:27:50	5	347,466
15:30:14	1	353,333
15:31:32	1	352,00
15:31:32	52	350,00
15:31:52	1	354,38
15:31:54	11	350,00
15:32:09	2	354,91
15:32:14	50	350,00
15:32:17	2	354,91
15:32:24	87	350,00
15:32:30	3	354,91
15:34:43	18	350,00
15:35:09	2	349,99
15:35:13	10	349,00
15:35:43	1	348,00
15:36:38	9	349,00
15:39:05	2	354,00
15:39:19	1	349,00
15:39:28	3	354,00
15:39:50	5	354,91
15:40:01	2	355,45
15:40:02	1	355,00
15:40:10	12	355,45
15:42:09	24	354,325
15:43:18	1	355,45
15:43:27	11	355,99
15:49:04	7	352,00
15:49:57	1	354,91
15:50:07	2	349,36
15:50:11	18	348,931
15:50:33	14	346,00
15:51:11	2	345,00
15:51:11	1	344,76
15:51:14	4	343,34
15:51:24	15	343,89
15:51:36	12	344,385
15:54:06	5	348,00
15:54:19	3	350,00
15:54:41	11	355,00
15:55:18	18	357,114
15:55:19	7	357,349
15:56:25	25	364,00
16:02:56	15	357,61
16:03:04	15	358,16
16:03:12	123	358,105
16:03:26	8	358,70
16:03:57	29	364,00
16:05:01	23	370,00
16:05:39	4	365,38
16:05:58	15	365,92
16:06:55	2	365,00
16:08:42	13	370,00
16:14:02	4	366,47
16:15:30	1	365,00
16:18:25	11	366,47
16:18:56	2	367,02
16:19:35	13	373,74
16:20:07	21	370,00
16:22:42	3	368,00
16:23:31	2	367,413
16:23:48	22	367,238
16:23:57	11	367,57
16:24:17	1	368,12
16:24:18	4	366,00
16:27:58	1	367,00
16:27:58	14	365,00
16:28:01	1	364,55
16:28:04	2	363,00
16:28:15	6	362,00
16:28:23	6	360,001
16:29:16	2	360,00
16:35:20	21	353,00
16:35:20	4	352,00
16:35:20	6	351,22
16:35:20	49	350,00
16:36:03	27	349,58
16:36:18	13	350,00
16:37:14	7	348,00
16:37:56	4	343,00
16:39:55	1	345,00
16:43:56	1	346,00
16:46:07	43	345,00
16:48:39	5	350,00
16:52:48	5	343,00
16:52:57	30	350,00
16:53:21	10	352,62
16:54:56	1	350,00
16:55:19	10	351,00
16:56:01	112	355,00
16:58:47	4	360,00
16:59:03	2	363,00
16:59:03	44	364,999
16:59:08	56	360,00
16:59:45	1	355,01
16:59:49	46	364,999
16:59:49	105	365,00
	7.540	
	n GFGC53973O	
	c/a: 252,022	
11:04:57	50	260,00
11:06:08	10	256,00
11:06:19	10	255,00
11:06:48	70	250,00
11:07:51	14	245,00
11:08:49	10	240,00
11:08:56	10	245,00
11:09:46	32	250,00
11:11:51	1	254,90
11:12:49	1	268,00
11:12:54	2	269,00
11:12:57	131	270,00
11:14:00	6	275,00
11:14:29	2	277,00
11:14:34	20	279,70
11:14:58	24	280,00
11:16:49	10	272,00
11:16:49	60	271,00
11:17:13	96	270,00
11:18:56	50	273,00
11:18:59	1	272,50
11:18:59	8	271,00
11:19:41	6	276,99
11:20:10	5	277,00
11:20:32	6	279,00
11:20:51	26	280,00
11:20:52	6	279,00
11:21:26	1	281,00
11:21:43	6	288,00
11:21:48	10	288,97
11:21:52	2	281,00
11:22:56	69	288,00
11:24:13	120	290,00
11:24:48	1	288,00
11:25:00	2	290,00
11:25:35	5	294,00
11:25:55	101	292,00
11:26:10	1	294,00
11:26:14	5	294,89
11:26:15	18	295,00
11:26:21	13	294,00
11:26:26	2	295,00
11:27:00	15	289,55
11:27:20	10	293,999
11:27:20	60	294,00
11:27:30	16	295,00
11:27:46	1	296,05
11:27:46	5	295,00
11:27:52	8	299,00
11:28:46	49	295,001
11:28:48	72	295,00
11:28:52	10	298,187
11:28:54	40	298,936
11:28:57	110	295,00
11:29:14	10	294,892
11:29:14	128	295,00
11:30:11	5	294,538
11:30:17	8	295,00
11:30:24	1	298,00
11:30:31	12	295,00
11:30:35	3	290,12
11:30:35	17	299,00
11:30:49	4	290,71
11:31:24	110	295,00
11:31:40	50	291,00
11:31:54	1	294,00
11:32:15	27	290,00
11:32:36	5	289,90
11:33:17	1	294,00
11:33:20	48	289,986
11:33:39	1	286,39
11:33:43	26	285,00
11:33:57	10	281,00
11:34:03	1	281,001
11:34:03	46	281,00
11:34:27	1	282,00
11:34:31	17	281,00
11:34:50	54	282,00
11:35:24	61	280,00
11:35:25	2	282,00
11:35:26	55	280,00
11:36:21	9	280,001
11:36:46	12	280,00
11:37:02	1	278,00
11:37:25	6	273,01
11:37:58	1	273,50
11:39:20	50	278,00
11:39:25	26	276,00
11:39:36	26	280,00
11:40:48	4	281,00
11:41:10	51	280,00
11:41:56	4	277,00
11:42:06	50	280,00
11:42:11	4	277,00
11:42:53	4	276,00
11:43:01	25	280,00
11:45:35	2	282,00
11:45:58	8	280,00
11:46:20	3	282,00
11:46:45	4	284,85
11:46:49	2	284,99
11:47:19	2	286,00
11:49:11	1	276,00
11:49:51	8	276,001
11:50:09	99	276,00
11:51:09	104	273,01
11:51:34	10	273,00
11:51:49	1	272,00
11:51:49	92	271,00
11:52:06	8	265,00
11:52:32	3	270,00
11:52:50	2	269,90
11:53:18	6	265,00
11:53:18	100	260,10
11:53:18	44	255,555
11:53:25	46	265,00
11:53:53	14	264,90
11:54:40	11	264,00
11:54:58	2	264,90
11:54:58	56	265,00
11:55:43	4	270,00
11:55:50	11	265,00
11:56:13	12	262,00
11:56:20	13	265,00
11:56:45	1	270,00
11:56:58	2	265,001
11:57:06	4	266,00
11:57:40	20	270,00
11:59:15	2	270,50
11:59:38	1	278,00
11:59:43	29	270,50
12:02:47	1	270,49
12:03:16	17	270,99
12:03:29	2	271,57
12:03:32	14	268,838
12:03:44	3	271,57
12:03:55	10	267,00
12:04:03	62	266,10
12:04:03	37	266,00
12:05:32	2	270,00
12:06:03	41	277,00
12:07:45	4	275,00
12:08:52	1	276,00
12:09:18	2	274,00
12:09:43	3	273,00
12:10:54	52	275,00
12:13:17	9	272,00
12:14:44	13	271,001
12:15:34	2	272,00
12:15:39	38	271,001
12:17:23	5	270,00
12:17:55	2	269,00
12:17:59	4	266,00
12:18:01	2	269,00
12:18:01	3	270,00
12:18:45	14	266,00
12:19:42	72	265,00
12:19:55	101	256,00
12:20:43	1	265,00
12:21:06	3	257,00
12:21:49	52	260,00
12:22:40	3	263,00
12:22:40	100	264,00
12:23:54	7	265,10
12:24:56	1	266,00
12:25:26	15	260,001
12:25:26	35	260,00
12:25:57	2	268,999
12:26:31	3	258,20
12:30:00	100	264,00
12:30:42	5	260,00
12:32:20	5	263,999
12:32:22	100	264,00
12:34:09	15	265,00
12:34:14	42	264,00
12:34:41	1	259,001
12:34:46	11	264,00
12:35:29	10	259,00
12:36:14	1	258,25
12:36:14	2	257,159
12:36:14	5	257,11
12:36:14	12	255,00
12:36:32	15	260,92
12:36:42	30	261,47
12:37:14	5	265,00
12:37:55	10	262,50
12:37:58	10	262,02
12:38:10	15	262,58
12:38:46	10	263,14
12:39:20	10	267,00
12:40:37	1	267,30
12:40:37	102	268,00
12:41:42	5	268,88
12:42:10	1	268,999
12:42:17	15	269,44
12:42:17	11	270,00
12:42:18	10	269,00
12:42:27	54	270,00
12:42:35	9	269,00
12:42:35	6	268,00
12:43:12	11	269,00
12:43:53	10	271,13
12:43:54	29	269,00
12:45:58	10	271,69
12:47:51	10	271,00
12:48:33	66	269,00
12:49:44	1	262,09
12:51:15	4	268,00
12:51:49	1	258,001
12:52:05	3	267,00
12:52:05	2	268,98
12:56:10	4	265,00
12:56:19	2	265,99
12:58:48	3	260,28
12:58:56	15	260,85
12:59:19	15	261,42
12:59:28	17	261,99
13:00:46	39	259,85
13:00:47	15	259,00
13:02:07	2	260,00
13:03:07	5	258,50
13:04:19	9	258,00
13:04:19	26	256,00
13:05:42	66	250,00
13:06:31	5	251,00
13:06:31	36	250,01
13:06:31	59	250,00
13:06:58	101	256,00

VOLVER AL INICIO

13:08:14	1	258,69
13:09:40	7	255,00
13:10:38	1	263,90
13:12:13	20	256,00
13:12:17	7	256,05
13:13:43	14	254,74
13:13:52	7	254,18
13:13:55	2	256,05
13:14:22	8	254,18
13:14:45	1	252,00
13:15:26	10	250,01
13:15:26	40	250,00
13:15:47	17	248,339
13:15:51	1	250,00
13:16:05	3	248,40
13:16:05	5	245,10
13:16:05	92	245,00
13:16:08	29	250,00
13:16:20	1	248,339
13:16:21	15	250,00
13:16:47	20	248,00
13:16:58	2	245,001
13:16:58	48	245,00
13:17:10	2	250,00
13:17:25	1	248,00
13:17:25	30	241,00
13:17:25	19	240,00
13:17:45	1	245,00
13:17:47	49	243,74
13:17:47	15	247,69
13:17:47	36	248,00
13:18:06	1	241,00
13:18:07	2	248,00
13:18:32	50	240,00
13:18:56	29	248,00
13:19:46	1	241,00
13:19:46	32	240,00
13:19:52	7	244,00
13:19:54	100	240,00
13:20:03	5	240,01
13:20:03	88	240,00
13:20:28	1	250,00
13:21:39	18	245,00
13:21:39	50	240,00
13:21:41	50	245,00
13:22:36	50	240,00
13:22:40	1	244,90
13:22:45	85	240,00
13:23:48	1	237,78
13:23:48	9	237,00
13:23:48	2	236,001
13:23:48	1	235,00
13:23:48	187	230,00
13:24:09	20	239,999
13:24:25	28	239,90
13:24:43	35	238,00
13:25:04	5	237,90
13:25:13	75	238,00
13:25:20	1	239,999
13:25:20	11	240,00
13:25:28	2	238,00
13:25:28	1	236,65
13:25:28	7	235,52
13:25:28	83	235,00
13:25:47	1	244,00
13:25:48	10	235,385
13:26:26	1	248,00
13:26:55	49	245,00
13:27:24	117	249,00
13:27:46	1	248,90
13:27:46	33	249,00
13:28:37	1	248,00
13:28:43	2	247,99
13:28:43	18	248,00
13:29:03	35	245,00
13:30:14	5	241,40
13:30:15	29	240,00
13:30:36	62	245,00
13:32:41	1	244,90
13:32:41	32	245,00
13:33:02	2	241,20
13:34:59	3	242,00
13:35:05	1	241,002
13:35:05	21	241,00
13:36:14	100	240,00
13:37:29	1	244,00
13:37:34	16	240,00
13:38:10	5	239,41
13:38:14	10	240,00
13:38:22	1	237,003
13:38:28	74	240,00
13:39:06	15	244,00
13:40:44	102	240,00
13:41:17	50	238,00
13:41:21	20	239,999
13:42:04	1	240,00
13:42:15	53	238,00
13:43:09	4	237,004
13:43:09	2	237,00
13:43:18	5	238,00
13:43:25	10	237,00
13:43:30	4	238,00
13:43:48	15	237,10
13:44:06	1	238,00
13:45:07	2	237,928
13:45:31	43	238,00
13:46:05	75	240,00
13:47:01	1	243,00
13:48:29	15	244,999
13:50:38	2	241,00
13:50:40	22	244,00
13:51:06	6	241,00
13:52:16	30	241,001
13:52:20	2	241,01
13:52:20	29	241,001
13:52:38	4	241,13
13:52:41	67	241,001
13:54:08	5	241,01
13:54:21	1	241,00
13:54:49	1	238,205
13:54:52	4	238,00
13:55:26	1	237,03
13:55:26	5	237,01
13:55:33	23	237,00
13:58:13	2	240,00
13:58:47	5	237,01
13:59:58	10	237,00
14:00:02	6	236,00
14:00:07	4	235,001
14:00:13	4	236,00
14:00:48	10	232,00
14:01:56	2	237,00
14:03:13	1	235,00
14:03:14	2	237,00
14:03:15	3	235,00
14:03:29	10	235,001
14:03:57	28	236,00
14:04:23	1	235,101
14:05:17	10	237,53
14:05:43	9	235,20
14:05:57	9	237,53
14:06:17	5	235,25
14:06:20	11	235,20
14:06:20	83	235,00
14:07:25	2	234,15
14:07:40	5	235,00
14:10:34	32	230,00
14:11:36	1	229,80
14:11:36	38	228,89
14:11:36	2	226,00
14:11:36	1	225,505
14:11:36	158	225,00
14:12:46	4	230,00
14:13:03	1	225,01
14:13:23	1	226,00
14:13:23	15	225,10
14:13:23	2	225,01
14:13:23	106	225,00
14:13:55	1	224,00
14:14:41	3	225,00
14:15:08	1	224,99
14:15:32	1	220,00
14:16:15	2	217,00
14:16:16	6	219,00
14:17:10	2	215,00
14:17:29	1	200,002
14:17:30	1	215,00
14:17:39	5	210,00
14:18:00	1	207,99
14:18:00	85	201,00
14:18:00	5	200,01
14:18:00	87	200,00
14:18:09	2	210,00
14:18:16	46	202,00
14:18:16	50	201,001
14:18:26	5	200,001
14:18:31	56	200,00
14:18:55	15	207,42
14:19:09	3	209,999
14:19:13	20	209,00
14:19:13	31	209,999
14:19:22	2	206,86
14:19:26	16	208,999
14:19:33	6	206,86
14:20:11	30	203,00
14:20:27	1	207,00
14:20:27	32	208,00
14:20:49	9	205,00
14:21:02	23	200,00
14:21:03	1	204,999
14:21:17	6	204,98
14:21:21	1	200,00
14:21:25	7	200,01
14:21:28	1	204,90
14:21:29	14	200,00
14:21:31	26	204,90
14:21:45	9	200,00
14:21:49	48	204,90
14:22:01	28	201,50
14:22:03	8	200,00
14:22:06	4	197,12
14:22:08	40	200,00
14:22:56	12	204,79
14:23:16	6	200,01
14:24:02	1	202,00
14:24:10	6	200,01
14:24:16	1	202,00
14:24:16	1	200,001
14:24:19	2	200,00
14:24:23	2	197,12
14:24:28	1	201,998
14:24:47	7	200,00
14:25:10	2	201,998
14:25:17	4	198,00
14:25:24	29	197,121
14:25:24	10	197,12
14:25:29	9	201,998
14:26:20	48	202,00
14:27:45	25	198,00
14:28:51	54	202,00
14:30:08	1	202,50
14:30:30	7	202,00
14:30:56	2	200,00
14:31:02	10	203,999
14:31:19	146	204,00
14:31:39	36	204,799
14:31:47	15	211,00
14:32:18	8	210,19
14:32:18	17	211,00
14:32:25	8	210,00
14:32:25	1	211,00
14:32:29	7	210,19
14:32:33	15	210,76
14:33:08	12	208,00
14:33:18	1	211,34
14:33:29	67	214,999
14:33:37	62	215,00
14:33:51	10	216,32
14:34:07	30	211,00
14:34:47	10	216,32
14:34:48	17	212,00
14:34:53	10	219,90
14:34:56	4	212,00
14:34:58	10	219,90
14:35:00	32	212,00
14:35:26	1	211,001
14:35:59	4	215,00
14:36:16	7	214,00
14:36:16	13	215,00
14:36:25	60	214,00
14:37:07	24	215,00
14:37:26	4	212,96
14:37:30	2	217,999
14:37:52	5	214,00
14:39:17	9	212,40
14:39:17	66	211,00
14:39:43	5	214,00
14:40:59	2	215,00
14:41:14	18	216,499
14:41:14	9	216,50
14:41:18	73	217,00
14:41:18	1	216,499
14:41:32	12	216,00
14:41:43	1	215,00
14:42:54	3	217,78
14:42:54	28	217,86
14:44:09	2	218,00
14:44:19	35	220,00
14:44:25	10	218,00
14:45:12	4	219,00
14:45:21	10	218,999
14:45:43	5	217,00
14:47:10	25	220,00
14:49:12	4	216,00
14:49:12	1	215,75
14:49:19	20	219,99
14:50:26	10	219,74
14:50:39	11	219,50
14:51:15	14	219,18
14:51:29	11	218,00
14:53:56	1	215,01
14:54:23	6	218,00
14:54:24	6	215,01
14:54:45	23	218,00
14:55:15	3	215,01
14:55:15	2	215,00
14:55:31	5	217,999
14:56:38	1	219,90
14:56:38	1	219,98
14:56:38	10	220,00
14:57:06	100	224,00
14:58:14	5	223,80
14:58:17	38	224,00
15:00:39	9	219,00
15:00:46	5	221,192
15:00:47	2	219,00
15:00:51	3	221,192
15:00:55	17	222,683
15:01:06	20	224,00
15:01:24	6	220,00
15:02:16	3	224,00
15:02:26	63	218,06
15:06:41	52	224,00
15:07:46	1	224,999
15:07:46	7	226,00
15:11:05	36	224,00
15:13:47	12	226,00
15:14:04	20	227,00
15:14:12	10	229,00
15:14:18	20	227,00
15:14:48	360	230,00
15:17:17	2	231,00
15:17:34	15	229,00
15:17:47	10	230,00
15:17:47	8	230,125
15:17:52	22	230,70
15:18:09	12	229,00
15:19:20	2	228,00
15:19:23	10	230,00
15:19:31	5	231,79
15:19:48	2	228,00
15:20:03	11	230,00
15:20:05	6	228,00
15:20:12	1	230,00
15:20:12	5	228,00
15:20:43	5	229,50
15:20:43	144	230,00
15:24:18	3	231,79
15:24:27	37	230,00
15:25:06	1	229,00
15:25:06	7	231,79
15:25:23	8	230,00
15:25:48	30	230,01
15:25:55	10	232,36
15:26:02	27	230,01
15:26:31	2	231,00
15:26:32	16	230,01
15:27:00	20	231,00
15:27:19	1	232,20
15:27:27	4	232,36
15:27:35	10	232,20
15:28:50	27	234,90
15:28:58	4	234,99
15:28:58	14	235,00
15:29:28	1	237,69
15:29:28	49	240,00
15:29:47	15	239,96
15:30:12	50	240,00
15:32:06	13	239,99
15:32:45	2	240,00
15:32:54	1	234,901
15:33:23	20	240,00
15:34:43	9	234,90
15:35:17	9	234,00
15:35:21	1	235,00
15:35:22	31	234,00
15:36:38	2	231,291
15:38:26	1	234,499
15:39:33	1	234,00
15:39:33	5	234,40
15:39:33	2	234,499
15:39:33	7	234,50
15:39:33	7	235,00
15:39:44	70	238,90
15:40:13	4	235,00
15:43:00	5	238,98
15:43:08	5	238,999
15:43:21	3	235,00
15:45:19	1	238,99
15:45:19	55	239,00
15:46:40	20	236,00
15:46:48	1	235,50
15:46:50	9	236,00
15:47:28	2	235,50
15:47:28	5	235,25
15:47:28	21	235,00
15:47:39	54	234,10
15:47:41	42	234,00
15:47:55	120	232,00
15:48:54	1	231,291
15:49:01	115	232,00
15:49:23	2	231,29
15:49:24	40	230,00
15:50:11	15	231,999
15:50:33	66	230,00
15:51:19	1	229,001
15:51:24	14	229,00
15:51:42	3	231,999
15:52:09	1	230,002
15:52:11	9	230,00
15:52:38	20	228,00
15:53:55	20	230,00
15:54:06	10	231,86
15:54:29	20	234,00
15:54:30	5	241,11
15:55:11	20	241,109
15:55:15	5	241,20
15:56:16	1	234,00
15:57:23	4	239,00
15:59:13	2	240,00
15:59:17	4	235,00
15:59:38	6	240,00
15:59:48	2	239,00
16:01:35	15	240,00
16:02:11	23	239,00
16:02:52	7	240,53
16:03:06	100	240,00
16:03:07	3	240,53
16:03:20	5	244,00
16:03:20	4	245,00
16:03:40	4	242,00
16:03:59	8	245,00
16:04:03	2	249,99
16:04:03	101	250,00
16:04:10	8	246,50
16:04:11	10	245,00
16:04:15	3	246,50
16:04:17	3	247,08
16:04:18	5	246,50
16:04:20	4	247,08
16:04:25	50	245,00
16:04:27	39	247,08
16:04:40	10	247,65
16:04:41	13	247,225
16:04:42	5	247,65
16:04:42	60	250,00
16:04:47	13	248,23
16:04:59	10	255,00
16:05:22	3	247,225
16:05:28	2	248,00
16:06:12	5	249,00
16:06:12	123	248,50
16:06:30	17	248,00
16:06:41	2	248,50
16:06:51	2	248,81
16:06:55	4	248,50
16:07:36	20	248,00
16:08:02	13	249,00
16:08:25	28	250,00
16:09:40	11	249,00
16:10:08	6	250,00
16:10:14	15	249,00
16:10:23	5	249,897
16:10:26	68	250,00
16:10:47	9	249,00
16:11:07	3	250,00
16:11:07	24	248,00
16:11:30	71	247,08
16:12:37	1	247,07
16:12:37	16	247,10
16:13:45	10	245,00
16:15:53	1	245,501
16:15:53	64	245,50
16:15:53	35	245,10
16:16:56	3	249,999
16:17:13	96	250,00
16:17:20	2	254,00
16:17:25	27	250,00
16:18:22	4	252,00
16:18:23	2	250,05
16:18:23	40	250,01
16:18:46	10	250,50
16:19:01	25	250,01
16:19:01	69	250,00
16:19:06	3	250,50
16:19:07	2	250,00
16:19:10	1	250,50
16:19:12	1	250,00
16:19:15	2	252,00
16:19:17	322	250,00
16:23:59	1	248,00
16:24:24	12	250,00
16:26:48	10	249,99
16:26:48	22	250,00
16:26:59	1	248,00
16:27:46	1	247,00
16:27:47	1	247,999
16:27:47	72	248,00
16:28:05	3	245,00
16:28:05	39	244,001
16:28:15	18	244,00
16:28:22	8	244,001
16:28:23	42	248,00
16:28:34	20	244,00
16:29:43	15	243,00
16:30:04	2	242,00
16:30:04	1	241,17
16:30:05	47	240,00
16:30:35	15	240,59
16:30:40	15	240,02
16:31:01	5	239,45
16:32:20	1	240,00
16:33:05	5	235,00
16:34:17	3	242,00
16:35:28	24	237,00
16:35:37	28	240,00
16:36:16	21	237,00
16:36:38	11	235,29
16:36:46	1	235,101
16:36:51	60	235,10
16:37:08	2	235,001
16:37:11	1	234,00
16:37:11	49	230,00
16:37:19	2	235,00
16:37:24	128	230,00
16:38:35	2	231,00
16:40:40	3	235,00
16:41:35	1	231,00
16:41:35	8	230,60
16:41:35	37	230,01
16:43:26	37	230,02
16:46:07	1	230,10
16:46:19	35	230,02
16:46:19	25	230,00
16:46:26	2	230,10
16:46:32	1	230,00
16:46:41	1	229,00
16:46:41	5	228,86
16:46:56	9	230,00
16:47:06	1	229,00
16:47:10	5	228,86
16:47:13	15	228,29
16:47:41	54	230,00
16:51:54	1	230,04
16:52:54	2	236,92
16:52:54	1	239,99
16:52:54	97	240,00
16:53:00	1	237,00
16:53:09	5	236,92
16:53:24	1	237,00
16:53:45	2	231,01
16:54:30	3	236,92
16:54:56	35	235,00
16:56:13	2	239,00
16:56:39	1	236,92
16:57:30	2	240,00
16:57:55	1	239,60
16:57:59	55	240,00
16:58:42	5	241,90
16:58:50	6	240,00
16:59:10	1	242,00
16:59:45	1	244,00
	15.618	
	n GFGC5400DI	
	c/a: 710,00	
16:58:30	3	800,00
	3	
	n GFGC5600DI	
	c/a: 800,00	
16:34:36	3	800,00
	3	
	n GFGC56964O	
	c/a: 137,889	
11:00:15	30	140,00
11:00:51	1	145,00
11:01:02	10	140,00
11:01:07	1	145,00
11:01:33	77	141,00
11:05:39	1	143,00
11:05:51	33	141,60
11:05:51	6	141,00
11:05:51	3	140,00
11:06:36	6	137,00
11:06:50	3	138,00
11:07:04	4	136,00
11:07:32	1	112,00
11:09:21	23	130,00
11:10:56	20	134,00
11:11:11	30	135,00
11:11:20	4	140,00
11:11:46	4	144,00
11:12:52	6	145,00
11:12:57	2	146,00
11:13:14	16	150,00
11:13:53	37	155,00
11:14:06	20	160,00
11:14:19	1	168,10
11:14:19	4	169,00
11:14:50	15	157,11
11:14:51	32	150,00
11:15:10	15	153,75
11:15:14	15	154,32
11:15:17	15	154,89
11:15:24	15	155,46
11:15:42	13	156,04
11:16:03	10	155,00
11:16:07	3	150,001
11:16:29	10	154,00
11:16:32	2	156,04
11:16:45	4	156,61
11:16:49	26	155,00
11:17:06	1	156,61
11:17:06	24	155,00
11:17:11	15	151,00
11:17:14	50	150,001
11:17:17	50	151,00
11:17:49	15	150,001
11:17:49	70	150,00
11:18:28	6	152,001
11:18:28	65	152,00
11:18:35	6	155,999
11:18:35	9	156,00
11:18:36	20	150,00
11:18:46	1	153,00
11:18:50	15	152,05
11:19:04	1	152,997
11:19:05	31	150,00
11:19:07	1	152,996
11:19:57	5	152,987
11:19:58	11	152,988
11:20:17	1	155,90
11:20:20	10	155,00

VOLVER AL INICIO

11:20:53	4	155,90
11:20:53	24	156,00
11:21:02	2	161,73
11:21:22	10	157,77
11:21:22	4	157,00
11:21:52	6	158,00
11:22:07	20	165,00
11:22:13	6	160,001
11:22:22	38	160,00
11:23:43	6	162,999
11:23:46	2	163,00
11:23:47	6	162,999
11:23:55	4	163,00
11:24:13	33	162,999
11:24:15	1	163,00
11:24:22	8	162,999
11:24:30	10	161,001
11:24:33	50	162,999
11:24:47	6	160,051
11:24:47	30	160,05
11:24:51	50	160,00
11:24:52	6	162,989
11:24:52	155	162,99
11:25:20	272	163,00
11:25:32	15	162,99
11:25:34	75	163,00
11:25:59	34	162,99
11:25:59	20	164,999
11:25:59	80	165,00
11:26:05	2	165,76
11:26:28	6	160,201
11:26:28	5	160,20
11:26:28	10	160,10
11:26:35	60	160,00
11:26:45	35	162,00
11:26:52	60	160,00
11:26:52	28	162,00
11:26:59	1	161,73
11:26:59	157	162,00
11:27:13	15	162,32
11:27:33	102	164,00
11:27:43	4	162,32
11:27:49	398	164,00
11:27:59	5	165,784
11:28:06	512	164,00
11:28:14	5	165,784
11:28:14	10	166,00
11:28:14	31	166,80
11:28:31	2	165,784
11:28:35	12	163,00
11:28:40	153	162,50
11:28:49	15	163,001
11:28:51	185	163,00
11:29:18	2	163,50
11:29:21	10	164,00
11:29:22	15	165,00
11:29:23	13	164,00
11:29:27	15	164,05
11:29:27	40	164,00
11:29:34	17	165,00
11:29:43	4	164,999
11:29:48	15	163,50
11:29:55	188	163,00
11:30:23	5	164,00
11:30:23	45	164,999
11:30:26	28	165,00
11:30:26	1	164,00
11:30:29	112	165,00
11:30:31	1	164,00
11:30:31	23	163,00
11:30:58	13	163,356
11:31:00	17	163,00
11:31:03	23	165,00
11:31:22	1	164,00
11:31:22	9	163,00
11:31:22	28	162,40
11:31:27	16	163,00
11:31:31	22	162,32
11:31:33	167	162,00
11:31:53	3	161,05
11:31:54	20	162,00
11:32:01	12	161,05
11:32:01	10	161,00
11:32:01	10	160,60
11:32:01	15	160,50
11:32:01	82	160,00
11:32:08	3	159,00
11:32:15	18	159,999
11:32:22	71	160,00
11:32:36	18	162,00
11:32:50	20	160,00
11:32:57	15	162,00
11:33:23	36	160,00
11:33:35	1	158,001
11:33:35	28	158,00
11:33:47	5	155,002
11:33:49	20	158,00
11:34:00	6	155,003
11:34:00	4	155,002
11:34:00	183	155,00
11:34:14	6	154,999
11:34:18	76	155,00
11:34:22	6	154,999
11:34:26	16	154,00
11:34:28	11	154,90
11:34:49	51	155,00
11:34:54	35	154,00
11:35:08	45	155,00
11:35:17	29	154,00
11:35:27	30	155,00
11:35:36	12	154,00
11:35:36	83	152,22
11:35:45	3	155,00
11:35:48	6	152,221
11:36:05	2	152,22
11:36:07	25	154,00
11:36:32	6	157,999
11:36:32	2	155,00
11:36:40	6	154,001
11:36:40	35	154,00
11:36:49	84	152,10
11:37:08	9	152,00
11:37:15	32	150,00
11:37:39	2	152,00
11:37:41	20	150,00
11:37:43	80	154,00
11:37:44	176	150,01
11:37:59	23	153,00
11:39:36	2	155,00
11:40:00	3	156,999
11:40:49	30	155,00
11:41:08	2	153,00
11:41:14	1	154,999
11:42:03	1	151,201
11:42:03	19	151,20
11:42:08	6	153,00
11:42:33	2	151,28
11:42:39	4	152,90
11:42:53	100	152,00
11:43:14	6	151,872
11:43:47	2	152,90
11:43:47	32	153,00
11:43:56	2	153,20
11:44:27	2	153,999
11:44:30	48	155,00
11:45:54	1	156,00
11:45:55	2	155,00
11:46:00	19	156,00
11:46:10	26	158,00
11:46:50	14	159,50
11:47:05	20	160,00
11:47:31	1	163,489
11:47:33	4	160,001
11:47:33	2	160,00
11:47:39	15	158,00
11:47:56	6	157,00
11:48:02	13	156,00
11:48:05	5	155,999
11:48:14	16	156,00
11:48:24	108	155,00
11:48:35	1	156,00
11:48:51	14	155,00
11:49:29	1	153,001
11:49:41	5	153,202
11:49:41	15	153,20
11:49:53	50	153,203
11:49:53	4	153,20
11:50:02	50	153,201
11:50:56	1	153,20
11:50:56	12	153,00
11:51:03	10	152,50
11:51:16	4	152,00
11:51:22	51	150,01
11:51:22	67	150,00
11:51:45	4	148,00
11:51:51	4	150,00
11:52:06	42	148,00
11:52:48	20	150,00
11:52:50	2	148,00
11:52:55	6	151,998
11:52:55	1	151,999
11:52:55	13	152,00
11:53:03	6	148,011
11:53:03	13	148,01
11:53:03	46	148,00
11:53:21	2	149,999
11:53:43	2	146,001
11:53:46	100	146,00
11:54:29	2	147,00
11:54:29	8	146,00
11:54:46	10	147,00
11:55:07	6	149,989
11:55:07	25	149,99
11:55:07	52	150,00
11:55:38	10	147,001
11:55:44	4	147,00
11:55:53	31	146,001
11:56:05	15	146,06
11:56:06	52	148,00
11:56:08	129	146,001
11:56:15	107	146,00
11:57:40	1	148,997
11:57:44	12	149,999
11:57:45	6	148,999
11:57:45	3	146,10
11:57:49	28	150,00
11:58:19	4	150,001
11:59:13	10	153,00
11:59:17	1	152,00
11:59:19	5	150,00
11:59:22	2	150,001
11:59:26	4	150,00
11:59:27	2	152,999
11:59:43	2	150,001
11:59:48	10	152,00
11:59:59	121	150,00
12:00:35	6	149,00
12:00:36	1	150,00
12:00:52	5	149,999
12:01:06	49	147,00
12:01:27	2	146,10
12:01:27	398	146,002
12:01:53	5	147,05
12:02:07	6	149,499
12:02:21	5	149,50
12:02:31	6	147,051
12:02:35	11	148,32
12:02:58	2	148,89
12:03:04	1	148,32
12:03:04	20	147,05
12:03:04	79	147,00
12:03:10	17	148,89
12:03:24	2	149,46
12:03:28	3	148,89
12:03:28	50	147,10
12:03:28	47	147,00
12:03:42	10	146,01
12:03:42	90	146,002
12:03:47	6	149,459
12:03:48	62	146,002
12:03:52	6	145,001
12:03:52	100	145,00
12:04:16	6	147,999
12:04:57	55	149,50
12:04:57	32	150,00
12:05:08	3	149,46
12:05:12	10	150,00
12:05:20	3	150,033
12:05:24	1	152,00
12:05:26	8	150,033
12:05:44	1	152,00
12:05:54	6	152,001
12:05:54	142	152,00
12:07:13	6	154,499
12:07:43	130	154,50
12:08:49	10	152,10
12:08:49	10	152,001
12:08:52	17	152,00
12:10:19	1	153,87
12:10:23	50	152,00
12:10:54	49	153,00
12:12:32	6	150,034
12:12:32	8	150,033
12:13:43	1	150,035
12:13:43	4	150,033
12:13:46	8	151,00
12:14:13	2	150,033
12:14:22	3	152,00
12:14:32	36	150,033
12:14:35	87	150,00
12:14:43	6	149,999
12:15:06	3	150,00
12:17:30	1	149,90
12:17:40	3	150,00
12:17:50	6	146,301
12:17:50	10	146,30
12:17:50	1	146,201
12:17:50	27	146,05
12:17:56	30	146,00
12:17:58	19	146,05
12:18:04	40	145,00
12:19:53	10	145,10
12:20:08	2	145,00
12:20:11	12	145,10
12:20:23	170	145,00
12:21:12	20	144,00
12:21:20	40	143,00
12:21:33	342	145,00
12:21:36	1	143,00
12:21:53	13	143,10
12:23:10	9	144,00
12:23:24	10	143,10
12:23:37	31	144,00
12:24:28	32	145,03
12:25:57	2	149,996
12:27:04	1	147,00
12:27:39	1	145,03
12:27:41	10	145,001
12:27:53	1	145,00
12:27:55	2	144,15
12:27:55	20	144,10
12:28:07	2	145,00
12:28:09	27	144,10
12:28:38	2	144,101
12:28:46	41	144,10
12:29:03	31	146,00
12:29:42	11	144,10
12:29:50	69	146,00
12:35:03	4	145,00
12:35:21	73	144,00
12:35:21	119	143,00
12:35:48	9	142,00
12:36:03	42	141,00
12:36:27	6	142,999
12:37:00	29	143,00
12:38:18	5	146,72
12:38:35	41	146,999
12:39:51	8	147,00
12:40:09	4	144,66
12:40:09	1	144,50
12:40:11	4	144,00
12:40:32	32	147,00
12:42:04	12	148,497
12:42:44	2	148,494
12:43:54	2	148,399
12:44:09	8	148,30
12:45:10	1	146,72
12:45:19	1	148,00
12:45:25	4	148,30
12:45:31	6	148,498
12:45:53	23	148,50
12:46:35	4	148,989
12:46:42	6	148,979
12:46:56	16	148,92
12:47:16	7	148,917
12:47:47	3	148,90
12:47:56	8	148,917
12:47:56	8	148,919
12:47:56	20	149,89
12:47:56	563	150,00
12:49:51	6	145,451
12:49:51	2	145,45
12:49:51	3	145,442
12:49:51	4	145,44
12:49:51	15	145,15
12:51:05	17	146,00
12:52:19	4	145,00
12:55:30	9	144,55
12:55:30	1	144,502
12:56:29	11	146,00
12:58:37	2	144,44
12:58:37	22	144,00
12:58:47	15	144,09
12:58:48	17	144,00
12:59:18	15	144,66
12:59:31	12	145,00
13:00:46	21	144,00
13:00:46	1	143,201
13:00:46	5	143,20
13:00:46	1	143,00
13:00:46	219	142,50
13:02:00	9	141,00
13:02:03	15	140,05
13:02:07	16	141,00
13:02:08	6	140,999
13:02:08	130	141,00
13:03:11	44	140,999
13:03:22	151	141,00
13:03:45	15	140,999
13:03:57	30	140,99
13:03:58	42	139,00
13:04:42	1	138,101
13:04:42	49	138,10
13:05:24	12	139,00
13:06:44	129	139,01
13:07:51	2	140,00
13:07:54	1	140,96
13:07:54	21	139,01
13:08:16	13	140,00
13:09:18	1	140,001
13:09:18	14	140,00
13:09:40	1	140,001
13:09:40	7	140,00
13:10:10	20	140,10
13:10:10	244	140,00
13:13:55	9	138,00
13:14:15	4	140,00
13:14:28	22	136,00
13:15:55	51	135,00
13:16:13	8	135,01
13:16:23	49	135,00
13:16:23	60	134,00
13:16:33	1	138,999
13:17:56	4	132,30
13:18:07	7	133,915
13:18:35	209	132,30
13:18:56	1	133,11
13:19:14	26	132,30
13:19:14	10	132,11
13:19:14	31	132,00
13:19:25	5	131,00
13:19:25	12	130,00
13:19:28	5	129,999
13:19:30	4	130,00
13:19:41	20	132,50
13:20:54	19	132,00
13:21:11	7	132,50
13:21:11	119	133,00
13:21:29	5	132,00
13:21:41	2	133,00
13:22:23	8	129,001
13:22:23	57	129,00
13:22:59	14	127,23
13:23:00	4	129,00
13:23:27	24	127,23
13:23:40	1	129,00
13:23:44	6	129,999
13:23:47	21	130,00
13:24:29	3	129,00
13:25:12	21	128,00
13:25:29	2	129,999
13:25:31	10	128,00
13:25:48	14	129,999
13:26:04	244	130,00
13:29:11	54	133,00
13:30:14	2	131,00
13:30:15	8	130,10
13:30:34	1	130,251
13:30:37	2	133,00
13:30:47	1	132,999
13:30:49	6	133,00
13:31:04	10	132,999
13:31:57	60	133,00
13:33:02	3	130,10
13:33:32	2	133,10
13:35:43	20	132,90
13:35:55	45	131,00
13:36:37	1	130,251
13:36:58	6	130,101
13:37:25	1	131,00
13:37:31	1	130,101
13:38:03	1	130,95
13:38:11	15	131,00
13:38:57	24	131,10
13:38:59	1	131,05
13:39:20	104	131,00
13:40:29	7	130,10
13:40:39	46	131,00
13:40:57	7	130,10
13:41:38	1	130,30
13:41:38	25	130,10
13:41:54	9	130,04
13:41:54	10	130,02
13:41:54	113	130,00
13:42:15	1	129,001
13:42:15	10	130,00
13:42:27	10	129,001
13:42:42	2	130,00
13:42:47	20	129,00
13:42:47	80	128,00
13:42:48	1	130,00
13:42:50	8	130,10
13:43:09	7	128,001
13:43:09	6	128,00
13:43:12	1	130,00
13:43:12	49	130,10
13:44:46	33	130,00
13:45:07	2	128,00
13:45:32	70	130,00
13:45:38	53	130,09
13:45:57	9	130,00
13:45:58	1	130,09
13:45:58	28	130,10
13:46:29	1	131,999
13:48:17	1	131,00
13:48:18	19	131,999
13:49:50	2	132,00
13:50:18	4	131,00
13:50:26	14	130,50
13:51:21	1	131,00
13:51:30	10	130,50
13:52:31	1	130,101
13:52:34	8	131,00
13:52:41	22	130,00
13:52:46	50	131,00
13:52:46	66	130,00
13:52:47	2	131,00
13:53:00	3	130,50
13:53:01	12	130,00
13:53:06	4	131,00
13:53:11	5	130,50
13:53:21	176	130,00
13:54:29	3	128,00
13:55:10	1	130,00
13:55:37	2	129,00
13:55:48	2	129,52
13:55:49	1	129,00
13:56:08	4	129,52
13:56:29	95	130,00
13:58:01	1	130,499
13:58:05	1	128,001
13:58:05	29	128,00
13:58:14	2	130,499
13:59:48	7	128,00
13:59:49	46	127,00
13:59:59	6	129,00
14:00:34	6	127,00
14:00:39	3	126,00
14:01:08	4	127,00
14:01:14	4	126,00
14:01:42	6	127,00
14:01:51	15	128,00
14:02:58	5	126,10
14:03:13	600	127,00
14:04:11	15	128,00
14:04:32	1	127,00
14:04:33	101	128,00
14:05:12	8	128,30
14:05:34	25	128,999
14:06:34	1	128,00
14:06:41	3	127,00
14:07:13	23	128,00
14:07:48	26	128,999
14:08:28	115	128,00
14:10:25	7	127,00
14:10:26	2	126,80
14:10:35	28	126,10
14:10:48	7	127,00
14:11:01	6	126,10
14:11:14	62	127,00
14:11:14	98	128,00
14:11:14	24	129,00
14:11:14	2	129,52
14:11:14	14	130,00
14:11:22	20	127,00
14:12:38	9	126,10
14:12:38	45	126,00
14:12:56	2	126,001
14:13:04	48	126,00
14:13:15	54	125,00
14:13:40	20	123,65
14:15:08	2	122,001
14:15:08	12	122,00
14:15:08	7	120,32
14:15:08	32	120,00
14:15:23	10	119,999
14:16:45	10	119,90
14:17:10	2	113,331
14:17:31	6	115,001
14:17:39	2	115,00
14:17:42	60	114,00
14:17:51	1	113,331
14:18:05	3	113,00
14:18:09	2	112,001
14:18:18	8	112,00
14:18:18	6	112,001
14:18:34	10	110,201
14:19:34	8	111,00
14:19:39	4	110,201
14:19:39	56	110,00
14:19:40	64	111,00
14:20:12	1	110,00
14:20:18	20	111,00
14:20:28	13	110,00
14:20:50	8	109,999
14:20:50	137	110,00
14:20:58	40	111,00
14:21:05	8	110,001
14:21:05	47	110,00
14:21:09	8	110,001
14:21:12	15	110,50
14:21:20	3	111,00
14:21:29	5	110,50
14:21:42	2	110,001
14:21:45	8	110,00
14:21:52	8	109,999
14:22:08	34	110,00
14:22:22	1	110,50
14:22:28	16	110,00
14:22:32	2	110,50
14:22:34	40	110,00
14:22:45	8	110,001
14:22:57	29	111,00
14:23:30	28	110,00
14:24:01	8	108,999
14:24:25	1	109,00
14:24:27	6	106,011
14:25:17	4	106,201
14:25:21	16	106,20
14:25:23	2	106,01
14:25:26	37	106,00
14:25:39	10	106,20
14:25:48	15	106,00
14:26:44	11	105,00
14:26:48	10	104,61
14:26:50	16	104,00
14:27:00	15	103,59
14:27:00	140	103,00
14:28:49	8	105,899
14:29:04	5	105,901
14:29:36	5	107,999
14:29:36	55	108,00
14:29:43	4	106,201
14:29:51	45	108,00
14:29:56	2	106,40
14:30:08	14	106,401
14:30:11	3	106,40
14:30:16	31	106,00
14:30:16	21	108,94
14:30:28	15	109,45
14:30:28	12	109,999
14:30:30	9	108,94
14:30:43	18	106,00
14:31:06	8	106,10
14:31:30	12	107,00
14:31:47	14	109,969
14:31:47	4	109,999
14:32:03	1	110,001
14:32:21	1	113,609
14:33:12	15	112,55

VOLVER AL INICIO

14:33:18	5	113,00
14:33:32	41	113,61
14:35:09	1	113,611
14:35:26	1	112,50
14:36:26	1	115,00
14:36:58	15	116,24
14:37:43	12	114,001
14:38:15	2	114,00
14:39:02	25	116,00
14:39:03	8	117,999
14:39:03	93	118,00
14:40:31	50	119,00
14:40:40	49	118,00
14:41:43	1	119,00
14:41:44	8	116,001
14:41:44	43	116,00
14:42:00	8	118,999
14:42:18	2	119,00
14:43:08	20	120,00
14:44:03	8	119,001
14:44:03	10	119,00
14:44:57	2	117,50
14:45:17	5	119,00
14:46:01	2	121,999
14:46:02	7	120,00
14:46:10	3	121,999
14:46:43	3	120,001
14:47:36	13	120,00
14:48:18	1	122,998
14:48:31	39	120,00
14:49:36	14	122,999
14:49:36	26	125,00
14:50:00	8	121,001
14:50:09	20	121,00
14:50:17	6	120,51
14:50:39	11	121,00
14:50:46	20	120,51
14:50:46	40	120,50
14:50:46	30	120,00
14:50:49	8	123,299
14:50:49	6	123,30
14:50:53	36	124,00
14:50:56	6	125,00
14:51:00	25	124,00
14:51:15	2	123,00
14:51:18	8	119,501
14:51:41	13	119,50
14:52:06	10	122,998
14:52:07	4	119,50
14:52:19	8	120,001
14:52:19	27	120,00
14:53:38	53	119,50
14:54:45	9	119,05
14:56:59	28	122,00
14:57:38	8	124,999
14:57:38	91	125,00
14:58:01	15	123,101
14:59:22	9	123,881
14:59:30	1	123,101
14:59:36	9	122,05
15:00:10	8	124,999
15:00:10	11	125,00
15:00:10	21	126,00
15:00:39	6	120,111
15:00:47	2	121,001
15:01:08	2	121,00
15:02:13	2	121,011
15:02:22	5	121,091
15:02:31	4	121,01
15:02:56	8	121,00
15:02:56	20	120,112
15:03:46	48	121,00
15:05:05	5	121,196
15:05:05	95	125,00
15:05:11	4	120,20
15:06:29	3	120,12
15:06:37	10	121,452
15:06:37	8	122,861
15:06:40	18	123,10
15:06:51	100	125,00
15:06:54	2	123,10
15:06:56	64	125,00
15:10:06	8	122,561
15:10:06	15	122,56
15:10:06	57	122,00
15:11:09	77	121,50
15:11:16	15	120,97
15:11:35	2	120,44
15:14:08	18	124,999
15:14:52	5	125,90
15:14:56	5	126,00
15:16:05	10	125,891
15:16:05	32	125,99
15:16:14	5	125,00
15:16:25	8	124,999
15:16:30	2	125,00
15:16:43	2	126,666
15:17:34	15	125,00
15:17:52	6	124,999
15:18:31	2	123,00
15:18:51	3	124,98
15:19:51	15	126,00
15:19:52	6	125,00
15:20:29	1	124,00
15:20:29	93	125,00
15:21:40	14	124,999
15:21:51	23	124,998
15:22:15	156	124,999
15:24:41	112	125,00
15:25:53	2	123,89
15:26:07	390	125,00
15:26:53	5	125,256
15:26:53	1	125,60
15:27:05	13	126,00
15:27:12	5	126,729
15:27:12	91	127,00
15:27:29	9	127,32
15:28:29	2	128,00
15:28:32	12	127,00
15:28:57	5	128,00
15:29:12	82	130,00
15:29:41	3	130,50
15:30:14	5	131,00
15:30:48	7	130,51
15:31:18	7	130,50
15:31:18	50	130,00
15:31:54	6	128,001
15:31:54	8	128,00
15:33:25	6	129,499
15:33:59	57	128,00
15:34:21	7	127,00
15:34:59	4	126,00
15:34:59	6	125,50
15:34:59	15	125,00
15:35:01	2	126,10
15:35:08	27	126,00
15:35:45	2	125,00
15:36:31	1	126,00
15:36:38	300	125,50
15:38:20	1	126,00
15:38:56	10	129,50
15:38:56	294	130,00
15:40:40	3	128,00
15:40:58	560	130,00
15:41:50	4	128,00
15:42:30	149	130,00
15:43:03	1	131,00
15:43:46	2	130,00
15:43:48	3	131,00
15:45:12	30	129,00
15:45:33	91	128,00
15:46:46	15	127,00
15:49:29	6	125,601
15:50:18	6	125,60
15:50:18	8	125,50
15:50:45	10	124,33
15:50:45	5	124,05
15:50:49	5	125,50
15:50:49	3	127,86
15:50:49	50	130,00
15:50:49	242	130,90
15:51:16	15	125,01
15:51:24	37	125,00
15:51:37	1	125,55
15:51:37	9	125,00
15:51:43	4	127,839
15:51:59	14	125,55
15:52:41	4	125,001
15:52:46	27	125,00
15:53:57	16	127,799
15:53:57	5	127,85
15:54:01	5	128,40
15:54:01	15	129,50
15:55:19	14	130,90
15:56:05	16	131,00
15:56:40	5	128,001
15:57:18	7	130,00
15:59:13	5	130,999
15:59:13	6	131,00
15:59:13	46	132,00
16:02:54	4	132,80
16:02:56	1	129,00
16:02:57	4	132,80
16:02:58	15	132,97
16:02:58	15	133,00
16:03:04	15	133,53
16:03:04	21	134,00
16:03:07	41	133,90
16:03:07	11	134,00
16:03:10	15	134,09
16:03:12	8	134,00
16:03:14	8	134,64
16:03:15	6	134,641
16:03:15	7	134,64
16:03:39	4	134,09
16:03:43	4	134,64
16:03:58	8	137,00
16:04:01	47	139,00
16:04:03	5	135,08
16:04:23	21	137,00
16:04:39	79	138,70
16:04:55	5	138,74
16:04:55	1	138,75
16:04:55	46	139,00
16:05:02	1	139,999
16:05:02	11	139,00
16:05:10	1	139,999
16:05:10	4	140,00
16:05:14	4	139,999
16:05:19	15	139,00
16:05:24	1	139,32
16:05:24	3	139,999
16:05:33	7	139,32
16:05:33	3	139,999
16:05:33	83	140,00
16:05:35	10	139,00
16:05:45	54	140,00
16:06:22	10	139,00
16:06:48	5	140,00
16:06:54	31	139,00
16:09:07	6	139,889
16:09:07	4	139,89
16:09:36	15	137,011
16:09:36	85	137,00
16:09:48	3	139,00
16:09:52	53	137,00
16:10:24	1	136,76
16:10:26	10	138,00
16:10:50	8	138,90
16:10:50	1	138,999
16:10:54	9	138,00
16:11:04	9	137,05
16:11:07	2	136,76
16:11:46	6	135,051
16:11:46	6	135,05
16:12:31	2	135,55
16:12:49	1	135,06
16:12:49	3	135,05
16:13:02	6	138,998
16:15:11	16	136,00
16:15:20	2	137,99
16:15:32	5	136,001
16:15:39	4	136,00
16:15:59	20	137,95
16:15:59	38	137,99
16:15:59	42	138,00
16:16:19	25	137,99
16:16:26	38	138,00
16:17:04	100	138,50
16:17:25	6	136,101
16:17:36	3	136,10
16:17:58	1	138,899
16:18:46	6	138,00
16:19:07	3	137,99
16:19:28	1	136,10
16:19:30	4	137,98
16:20:12	1	137,50
16:20:34	16	137,97
16:20:38	87	137,98
16:20:44	5	137,97
16:20:45	115	137,98
16:21:55	27	137,00
16:23:50	12	138,176
16:23:50	1	138,49
16:23:50	1	138,50
16:23:50	8	139,50
16:23:54	78	140,00
16:26:08	6	137,15
16:26:15	5	137,10
16:26:15	2	137,008
16:26:26	1	136,151
16:26:26	6	136,15
16:26:26	4	136,11
16:26:26	1	136,10
16:26:26	6	136,05
16:26:26	82	136,00
16:27:52	10	136,50
16:27:52	25	136,999
16:27:52	21	137,00
16:27:52	1	138,00
16:27:52	6	139,00
16:27:52	1	139,50
16:27:52	1	139,60
16:27:52	1	139,70
16:27:52	1	139,80
16:27:52	4	139,99
16:27:54	29	140,00
16:28:08	2	138,999
16:28:15	2	135,001
16:28:22	101	135,00
16:28:23	2	134,501
16:28:24	25	135,00
16:28:34	50	134,60
16:28:53	6	134,50
16:29:25	7	133,22
16:29:33	1	133,101
16:29:44	130	132,10
16:29:47	2	133,22
16:29:55	13	134,00
16:30:12	1	132,67
16:30:18	3	134,00
16:30:21	37	132,00
16:34:13	4	131,90
16:35:06	20	130,50
16:35:30	5	131,90
16:36:05	2	130,07
16:36:05	20	130,05
16:36:05	26	130,00
16:36:38	7	129,999
16:36:58	6	129,90
16:37:03	6	126,051
16:37:03	4	126,05
16:37:03	10	126,001
16:37:15	3	126,00
16:37:56	2	126,001
16:41:37	7	126,30
16:41:37	6	126,20
16:41:37	1	126,001
16:41:37	26	126,00
16:42:06	100	127,00
16:42:31	45	126,00
16:43:34	4	125,79
16:43:40	3	125,80
16:45:18	20	128,00
16:45:18	1	128,999
16:45:18	1	129,00
16:45:18	2	129,77
16:45:18	17	129,80
16:45:18	59	129,899
16:46:06	5	127,00
16:46:14	6	126,999
16:46:14	5	127,00
16:46:26	9	126,15
16:47:21	2	126,20
16:47:21	18	126,15
16:47:44	7	126,20
16:48:06	3	126,05
16:48:11	20	126,20
16:48:25	80	129,00
16:48:46	2	129,97
16:48:52	3	129,99
16:49:02	1	129,00
16:49:08	20	129,97
16:49:35	4	126,51
16:49:40	2	126,50
16:50:38	6	127,00
16:51:00	1	128,90
16:51:00	36	129,00
16:51:25	1	129,90
16:51:26	28	129,00
16:51:34	1	129,90
16:51:40	2	126,501
16:51:48	2	129,999
16:51:54	6	128,00
16:51:56	35	127,00
16:51:58	94	128,00
16:52:57	72	129,50
16:53:01	3	128,15
16:53:10	42	129,00
16:53:15	2	130,00
16:53:16	3	129,999
16:53:21	15	128,15
16:53:23	4	129,75
16:53:32	7	128,00
16:53:47	6	129,75
16:53:55	6	129,05
16:54:14	5	128,10
16:54:19	6	129,20
16:54:30	52	129,75
16:54:45	2	129,20
16:54:53	50	129,75
16:54:54	1	129,00
16:54:56	1	128,65
16:54:56	2	130,00
16:55:03	5	129,75
16:55:18	6	128,05
16:55:19	511	130,00
16:55:31	3	132,829
16:55:38	10	134,00
16:55:41	3	130,00
16:55:49	4	130,10
16:55:52	3	134,00
16:56:11	2	130,101
16:56:11	98	130,10
16:56:37	51	135,00
16:56:42	1	135,999
16:56:43	49	135,00
16:57:03	5	140,00
16:57:14	1	132,10
16:57:14	5	132,05
16:57:24	2	132,10
16:57:32	1	132,05
16:57:37	1	132,001
16:58:33	34	135,00
16:58:53	14	133,00
16:58:57	14	132,05
16:59:22	15	133,50
16:59:27	5	137,00
16:59:33	16	134,00
16:59:45	21	136,999
16:59:55	15	135,00
	27.596	
	n GFGC5800DI	
	c/a: 500,00	
14:14:07	30	420,00
	30	
	n GFGC6000OC	
	c/a: 70,005	
11:00:29	3	73,00
11:01:43	10	70,00
11:06:50	2	72,00
11:07:00	10	68,00
11:07:11	35	70,00
11:07:52	4	67,90
11:07:52	9	68,00
11:08:53	1	67,90
11:10:53	15	69,99
11:11:14	20	70,00
11:12:47	1	74,00
11:12:59	21	75,00
11:13:18	51	78,00
11:13:58	52	75,00
11:14:28	12	78,00
11:14:41	5	82,00
11:14:48	1	78,10
11:14:48	18	78,00
11:14:49	20	77,001
11:14:49	6	77,00
11:14:52	14	77,44
11:14:52	2	77,00
11:15:04	14	75,58
11:15:18	15	76,04
11:15:29	30	75,00
11:16:04	5	75,10
11:16:04	5	75,00
11:16:06	5	77,41
11:16:10	5	75,00
11:16:21	2	77,41
11:16:26	5	75,00
11:16:49	10	76,49
11:16:49	13	75,00
11:17:08	2	77,399
11:18:02	7	77,40
11:18:28	1	80,99
11:18:41	2	77,401
11:18:41	5	77,40
11:18:41	18	77,399
11:21:10	3	77,00
11:21:45	2	78,00
11:21:52	12	79,999
11:21:55	1	78,001
11:22:06	1	79,999
11:22:20	2	80,00
11:22:20	25	81,00
11:23:21	2	82,00
11:23:31	31	83,00
11:24:22	1	83,58
11:24:44	3	84,00
11:24:53	15	84,06
11:24:54	45	84,00
11:24:59	7	84,06
11:24:59	3	84,00
11:25:03	3	84,50
11:25:06	15	84,54
11:25:22	18	85,02
11:25:44	29	85,51
11:25:57	4	85,02
11:26:10	14	86,00
11:26:54	10	84,001
11:26:58	1	84,00
11:27:13	5	84,03
11:27:16	49	84,00
11:27:21	3	85,00
11:27:27	1	86,479
11:27:29	4	85,00
11:27:36	15	85,001
11:27:43	4	85,10
11:27:49	4	86,48
11:28:29	1	88,989
11:28:32	44	86,50
11:28:38	1	86,501
11:28:46	2	86,48
11:28:51	2	86,50
11:28:52	14	87,00
11:29:21	10	88,987
11:29:23	101	87,00
11:29:31	10	88,988
11:29:31	2	88,99
11:29:31	83	89,00
11:29:38	50	89,48
11:29:48	146	89,00
11:29:55	16	86,501
11:30:05	10	87,00
11:30:25	20	88,00
11:30:31	34	87,00
11:30:32	26	86,501
11:30:35	15	86,97
11:30:41	15	87,46
11:30:41	35	89,00
11:30:55	10	88,459
11:30:58	280	89,00
11:31:16	20	89,48
11:31:22	25	89,00
11:31:31	6	89,48
11:31:31	1	89,99
11:31:31	96	90,00
11:31:36	10	90,001
11:31:36	97	90,00
11:31:47	1	89,00
11:31:48	901	88,00
11:32:31	2	88,10
11:32:33	16	88,935
11:32:33	2	89,00
11:32:33	10	89,999
11:32:36	272	90,00
11:32:46	20	88,001
11:32:54	22	88,00
11:33:09	19	88,001
11:33:13	15	88,002
11:33:20	98	88,00
11:33:26	25	86,50
11:33:37	4	86,00
11:33:38	1	86,50
11:33:38	10	88,999
11:33:40	11	85,20
11:33:40	12	86,481
11:33:47	10	86,501
11:33:49	379	86,50
11:34:00	2	85,10
11:34:02	43	85,001
11:34:08	2	85,10
11:34:09	1	85,00
11:34:09	9	84,10
11:34:12	67	84,101
11:34:26	34	84,10
11:34:29	4	84,101
11:34:36	7	85,00
11:34:49	58	84,103
11:35:03	29	84,555
11:35:08	14	84,556
11:35:09	18	85,638
11:35:11	142	86,00
11:35:21	10	85,999
11:35:21	48	86,00
11:35:31	71	85,00
11:35:45	3	84,557
11:35:48	28	84,103
11:35:48	3	84,102
11:35:48	1	84,10
11:36:01	33	84,00
11:36:03	2	81,00
11:36:34	10	85,00
11:37:13	12	80,501
11:37:13	20	80,50
11:37:13	6	80,002
11:37:13	80	80,00
11:37:32	12	80,001
11:38:05	2	83,499
11:38:25	77	82,00
11:38:48	30	80,10
11:38:48	11	80,01
11:38:54	1	80,00
11:39:07	96	82,00
11:39:37	16	83,00
11:39:48	4	82,00
11:39:50	4	83,00
11:40:21	15	83,999
11:40:38	2	84,00
11:40:38	13	83,999
11:40:38	30	83,00
11:41:18	65	82,999
11:41:43	130	82,00
11:42:52	2	82,999
11:42:53	16	82,00
11:43:33	145	83,00
11:45:35	10	84,999
11:45:56	83	85,00
11:46:44	6	86,00
11:47:17	5	86,70
11:47:41	40	86,00
11:48:17	10	82,511
11:48:17	10	82,51
11:48:51	2	82,501
11:49:10	5	82,502
11:49:11	8	82,501
11:49:51	9	81,10
11:50:20	10	82,999
11:51:15	10	81,101
11:51:15	44	81,10
11:51:22	50	81,00
11:51:44	1	80,80
11:51:51	10	80,10
11:51:54	5	80,001
11:52:26	10	80,00
11:52:27	15	77,302
11:52:50	30	80,00
11:53:07	12	77,303
11:53:07	3	77,302
11:53:21	12	79,999
11:53:22	2	77,303
11:53:30	4	80,00
11:53:40	16	77,303
11:53:43	1	79,499
11:54:10	11	78,999
11:54:38	138	79,00
11:56:02	1	77,305
11:56:02	2	77,303
11:56:02	5	77,301
11:56:02	2	77,00
11:56:02	5	75,50
11:56:02	5	75,10
11:56:02	40	75,00
11:56:03	5	73,00
11:56:06	10	71,98
11:56:13	15	72,42
11:56:15	16	79,00
11:56:20	15	72,87
11:56:27	15	77,87

VOLVER AL INICIO

11:56:30	14	78,33
11:56:40	1	77,87
11:56:45	1	78,33
11:56:47	15	78,80
11:56:52	14	79,27
11:56:53	14	78,80
11:56:54	1	78,33
11:57:06	9	79,50
11:57:07	1	77,41
11:57:07	1	79,50
11:57:12	5	80,00
11:57:30	14	80,21
11:57:40	2	80,00
11:58:19	1	77,00
11:58:26	2	80,20
11:58:33	22	80,68
11:58:45	8	78,81
11:58:59	19	81,63
11:59:15	3	82,11
11:59:15	12	80,001
11:59:17	50	80,00
11:59:24	11	79,999
11:59:34	10	80,00
11:59:48	2	82,109
12:00:04	8	79,749
12:00:08	8	79,75
12:00:40	12	77,501
12:00:53	5	78,00
12:00:56	5	79,749
12:01:02	5	77,501
12:01:03	280	77,50
12:01:39	1	77,91
12:01:41	13	77,51
12:01:41	7	77,50
12:02:07	1	79,749
12:02:19	1	77,501
12:02:19	9	77,50
12:02:21	3	79,50
12:02:31	14	77,91
12:02:35	15	78,38
12:02:56	15	78,85
12:03:12	9	79,32
12:03:15	40	78,00
12:03:18	9	79,319
12:03:47	2	78,999
12:03:55	9	77,511
12:03:59	4	78,849
12:04:01	4	77,511
12:04:16	10	78,804
12:04:16	2	78,805
12:04:20	12	77,511
12:04:22	10	78,805
12:04:28	7	77,511
12:05:26	10	78,75
12:05:26	200	79,00
12:05:32	4	79,75
12:07:00	50	80,001
12:07:15	12	83,999
12:07:45	15	83,00
12:08:43	2	84,00
12:09:30	6	81,66
12:09:59	11	81,001
12:10:26	100	81,50
12:10:26	3	81,001
12:12:32	12	81,002
12:12:32	37	81,001
12:14:56	78	80,00
12:15:07	1	80,001
12:15:38	2	80,00
12:16:01	12	80,749
12:16:04	15	80,75
12:17:45	42	79,201
12:17:45	48	79,20
12:17:59	1	79,101
12:18:00	2	79,001
12:18:00	290	79,00
12:18:22	7	78,00
12:18:41	45	77,512
12:19:05	8	77,511
12:19:06	48	77,00
12:20:28	6	76,50
12:20:32	12	77,999
12:20:34	53	76,50
12:21:28	5	75,50
12:21:28	6	75,00
12:21:35	12	75,001
12:21:35	18	75,00
12:21:45	12	76,499
12:21:45	5	76,50
12:21:50	55	77,00
12:21:59	12	76,501
12:21:59	33	76,50
12:22:39	25	75,001
12:23:01	54	76,00
12:23:29	10	75,50
12:23:44	3	77,998
12:25:16	3	77,00
12:25:37	9	76,999
12:26:06	5	75,101
12:26:11	4	76,999
12:27:35	20	75,10
12:27:39	1	75,099
12:27:39	81	75,10
12:27:49	46	75,00
12:28:03	10	75,10
12:28:04	6	73,001
12:28:09	5	75,099
12:28:28	40	73,001
12:28:38	2	74,999
12:28:43	1	73,001
12:28:46	18	74,999
12:30:00	1	74,998
12:30:00	1	74,999
12:30:00	10	75,00
12:32:20	45	76,50
12:35:15	174	76,00
12:35:38	4	74,501
12:36:12	2	74,51
12:36:44	3	74,511
12:37:09	12	75,00
12:37:58	32	76,001
12:38:13	15	76,03
12:38:23	5	76,002

12:38:23	20	76,001
12:38:36	15	76,49
12:38:59	6	76,10
12:39:55	2	77,00
12:40:03	8	77,001
12:40:37	2	77,002
12:40:43	4	77,003
12:41:17	7	77,002
12:41:37	168	78,699
12:41:44	1	78,70
12:41:46	48	78,699
12:41:59	8	78,70
12:42:04	2	78,699
12:42:08	15	79,25
12:42:34	1	79,00
12:42:35	15	78,699
12:42:44	2	78,70
12:44:06	10	78,021
12:44:06	5	78,02
12:44:07	11	78,05
12:44:26	5	78,051
12:44:29	113	78,05
12:46:38	30	79,00
12:47:46	25	79,70
12:47:47	4	79,00
12:48:33	53	78,10
12:48:57	11	77,002
12:49:23	20	77,00
12:49:27	18	76,10
12:49:50	21	77,00
12:50:17	28	76,10
12:50:48	6	76,00
12:50:53	5	75,41
12:50:53	1	76,00
12:50:55	25	76,99
12:51:03	10	76,00
12:51:08	20	77,00
12:51:17	8	76,00
12:51:19	12	75,999
12:51:32	7	76,00
12:53:11	35	75,10
12:54:03	40	76,00
12:54:45	6	76,001
12:54:59	4	76,101
12:56:12	2	76,102
12:56:35	2	76,101
12:57:00	25	76,50
12:58:37	1	76,101
12:58:57	8	76,08
12:58:59	15	76,55
12:59:13	15	77,01
12:59:37	12	77,479
13:00:04	14	77,48
13:00:46	13	76,001
13:00:46	210	76,00
13:01:09	8	75,00
13:02:07	4	74,10
13:02:08	1	75,46
13:02:08	9	74,10
13:02:47	9	75,00
13:02:50	12	74,999
13:02:50	3	75,00
13:02:53	15	74,54
13:02:57	15	74,08
13:03:46	1	74,01
13:03:54	16	74,00
13:04:22	12	74,001
13:04:23	59	74,00
13:04:35	1	71,46
13:04:54	4	73,999
13:05:25	68	73,00
13:06:04	2	72,50
13:06:05	2	73,00
13:06:12	1	72,50
13:06:12	4	72,003
13:06:12	5	72,002
13:06:12	1	72,001
13:06:33	2	71,461
13:06:34	20	71,50
13:06:39	37	71,461
13:06:39	24	71,46
13:06:39	5	71,001
13:06:39	118	71,00
13:06:58	19	71,461
13:07:54	12	73,899
13:07:54	19	73,90
13:07:55	1	73,00
13:09:39	5	72,001
13:09:46	6	74,00
13:09:54	5	73,999
13:10:04	14	74,00
13:10:30	8	74,001
13:10:43	19	75,00
13:11:56	85	74,00
13:12:36	30	73,00
13:12:55	4	72,688
13:13:08	4	72,001
13:13:08	6	72,00
13:13:32	1	72,10
13:13:44	27	72,00
13:13:55	2	72,10
13:14:15	7	72,00
13:14:38	5	71,801
13:14:38	20	71,80
13:14:48	10	71,00
13:14:56	32	70,50
13:15:39	15	70,45
13:15:39	20	70,001
13:15:39	55	70,00
13:15:39	2	71,00
13:15:47	19	70,00
13:16:11	400	72,00
13:16:57	6	71,999
13:17:10	4	71,622
13:17:24	2	70,991
13:17:32	89	70,00
13:19:02	10	70,001
13:19:14	14	70,00
13:19:14	5	68,001
13:19:14	1	68,00
13:20:03	58	68,001
13:20:37	4	68,002
13:20:37	1	68,001

13:21:15	22	69,999
13:21:15	10	70,00
13:21:27	14	68,002
13:21:27	42	68,001
13:21:27	44	68,00
13:21:47	1	68,002
13:21:47	10	68,00
13:21:51	7	67,10
13:22:23	85	68,00
13:22:50	6	67,10
13:22:57	12	67,001
13:23:00	4	68,00
13:23:07	135	67,10
13:23:32	2	67,05
13:23:36	3	67,10
13:23:36	8	67,05
13:23:36	39	67,00
13:23:41	1	66,50
13:23:44	36	67,00
13:26:29	2	68,00
13:26:39	20	69,00
13:26:39	24	69,999
13:26:40	10	70,00
13:26:56	2	68,011
13:29:04	12	69,001
13:29:12	10	69,00
13:30:12	3	69,50
13:30:14	15	68,50
13:30:37	7	69,50
13:31:08	1	70,00
13:31:37	2	69,00
13:33:01	5	69,10
13:33:01	29	69,00
13:36:25	10	68,60
13:36:32	10	68,011
13:36:38	67	68,00
13:40:44	14	68,999
13:41:45	1	68,00
13:43:03	1	67,101
13:43:05	3	67,999
13:44:02	11	67,00
13:44:23	5	67,899
13:45:07	4	67,599
13:45:26	5	66,999
13:45:26	50	67,00
13:45:57	4	67,90
13:46:00	114	68,00
13:47:03	50	69,00
13:47:39	1	69,001
13:48:47	14	69,201
13:48:58	10	70,999
13:49:51	2	69,201
13:51:25	3	69,10
13:51:49	6	69,00
13:52:23	14	68,999
13:54:04	11	67,501
13:54:29	12	68,00
13:54:38	3	67,501
13:54:58	2	68,999
13:55:25	10	68,00
13:55:37	6	67,61
13:55:48	3	68,05
13:55:53	1	68,999
13:56:08	4	68,05
13:56:28	2	68,999
13:57:29	7	68,00
13:58:14	2	67,999
13:58:46	73	67,00
14:00:30	12	66,501
14:00:30	10	66,50
14:00:34	18	66,00
14:00:37	12	65,013
14:00:37	5	65,011
14:00:37	10	65,01
14:00:37	33	65,00
14:00:39	14	64,999
14:00:46	17	65,00
14:00:52	147	66,00
14:01:12	14	63,501
14:01:12	10	63,50
14:01:13	2	63,291
14:01:13	15	63,29
14:01:13	14	63,00
14:01:16	20	66,00
14:01:21	3	65,999
14:01:29	11	64,999
14:01:34	20	65,00
14:01:35	393	66,00
14:01:56	3	67,60
14:02:31	150	67,00
14:05:20	5	67,60
14:05:34	15	68,05
14:06:34	65	68,00
14:08:01	1	68,49
14:09:25	55	68,00
14:09:32	19	68,40
14:11:17	36	66,003
14:11:56	7	66,002
14:12:19	3	66,00
14:12:20	20	65,00
14:12:21	40	66,00
14:12:40	12	66,45
14:13:41	14	65,001
14:14:41	10	65,20
14:14:51	10	65,00
14:15:07	11	64,10
14:15:23	3	64,46
14:15:34	1	64,89
14:15:40	11	64,10
14:15:40	1	64,00
14:15:51	1	63,00
14:15:51	10	62,001
14:15:51	20	61,00
14:16:15	1	60,999
14:16:17	19	60,001
14:16:33	13	60,999
14:17:10	31	61,00
14:17:37	14	60,001
14:17:38	16	60,00
14:17:44	1	59,999
14:17:45	3	59,00
14:17:48	1	59,001
14:17:48	1	59,00

14:17:51	1	59,999
14:17:56	1	59,001
14:17:56	20	59,00
14:17:56	1	58,10
14:18:05	14	57,999
14:18:32	30	58,00
14:18:49	1	57,001
14:18:49	13	56,002
14:18:54	11	57,00
14:19:08	12	56,999
14:19:11	1	56,002
14:19:12	1	56,999
14:19:20	10	56,002
14:19:23	1	56,999
14:19:31	6	56,004
14:19:31	15	56,003
14:19:36	10	56,001
14:19:36	1	56,00
14:19:43	1	56,002
14:19:51	1	55,012
14:19:51	10	55,011
14:20:08	31	55,00
14:20:30	16	55,01
14:20:36	2	55,011
14:20:38	1	55,00
14:20:38	16	53,511
14:20:38	11	53,51
14:20:38	60	53,001
14:20:38	201	53,00
14:20:46	16	52,999
14:20:53	49	53,00
14:21:00	1	55,00
14:21:03	12	55,011
14:21:11	1	55,00
14:21:11	9	54,95
14:21:18	25	55,011
14:21:31	110	55,50
14:21:51	16	56,004
14:21:52	10	58,00
14:22:06	16	56,003
14:22:20	26	56,004
14:22:20	4	56,003
14:22:28	16	56,00
14:22:30	44	56,004
14:22:34	20	55,99
14:22:36	24	56,004
14:22:46	10	57,95
14:22:48	4	58,00
14:22:49	6	57,34
14:22:53	40	56,004
14:22:59	1	56,00
14:22:59	38	56,004
14:23:04	5	56,00
14:23:04	172	56,004
14:23:29	16	55,012
14:23:30	2	56,004
14:23:32	16	56,003
14:23:43	126	56,004
14:24:17	3	57,339
14:24:18	20	56,004
14:24:21	3	56,005
14:24:24	3	56,004
14:24:27	96	55,00
14:24:37	11	56,999
14:25:05	6	56,989
14:25:15	11	55,001
14:25:15	214	55,00
14:25:29	5	54,95
14:25:29	56	55,00
14:25:36	16	54,999
14:25:38	16	55,00
14:25:40	5	54,999
14:25:41	60	55,00
14:25:44	11	54,999
14:25:48	20	54,95
14:25:48	4	54,999
14:25:48	3	55,00
14:25:59	14	54,999
14:26:26	22	53,701
14:26:49	25	53,70
14:27:40	25	54,00
14:28:36	1	54,001
14:28:41	17	54,899
14:28:42	19	54,90
14:28:45	40	55,00
14:29:01	38	55,001
14:29:43	4	55,00
14:30:03	18	55,999
14:30:09	3	56,00
14:30:18	12	56,001
14:30:22	1	56,999
14:30:30	3	56,001
14:30:44	1	56,00
14:30:50	2	56,002
14:30:56	9	56,001
14:30:56	1	57,999
14:31:07	2	56,00
14:31:18	82	56,90
14:31:42	11	56,999
14:31:47	4	57,999
14:31:47	1	58,00
14:32:13	5	58,75
14:32:20	20	58,00
14:32:32	9	58,75
14:32:37	16	58,751
14:32:37	5	58,75
14:33:08	3	59,00
14:33:27	5	59,16
14:33:27	8	59,50
14:33:32	1	59,001
14:33:49	1	59,50
14:33:49	17	59,999
14:33:49	42	60,00
14:33:49	30	59,001
14:34:06	3	60,00
14:34:12	16	59,001
14:34:12	4	59,00
14:34:28	16	59,999
14:34:48	5	60,00
14:35:12	7	59,90
14:35:26	10	60,00
14:35:44	16	60,001
14:35:46	16	60,002

14:35:46	4	60,00
14:35:50	5	60,999
14:35:50	90	60,00
14:36:47	59	59,00
14:38:44	24	60,00
14:39:23	1	60,01
14:40:22	25	62,499
14:40:36	21	62,00
14:41:43	14	62,501
14:41:58	103	62,50
14:42:52	3	63,00
14:43:48	43	64,00
14:49:31	11	64,399
14:50:04	130	64,40
14:50:35	7	64,00
14:51:15	1	63,00
14:51:36	2	62,999
14:51:42	11	61,00
14:52:07	6	63,899
14:52:22	25	63,00
14:52:28	4	63,899
14:53:32	8	62,004
14:53:42	2	62,003
14:54:30	3	62,004
14:54:55	1	63,60
14:54:55	2	63,70
14:54:55	2	63,79
14:54:55	20	63,80
14:54:55	2	63,88
14:54:55	20	63,90
14:54:55	33	64,00
14:56:31	7	64,10
14:56:47	11	64,00
14:57:12	2	64,565
14:57:35	2	66,449
14:57:50	10	66,45
14:59:08	6	65,001
14:59:49	9	66,449
15:00:39	9	65,011
15:00:47	3	65,02
15:01:22	1	65,011
15:01:26	50	65,01
15:02:11	316	65,00
15:04:59	2	64,00
15:05:00	20	65,00
15:05:09	205	64,00
15:06:40	1	65,00
15:06:50	11	66,499
15:07:14	2	66,50
15:07:18	11	66,501
15:07:20	8	66,50
15:07:20	7	66,00
15:08:49	1	66,042
15:09:07	5	66,037
15:09:31	43	66,00
15:11:35	5	64,14
15:13:01	4	66,999
15:13:26	1	66,00
15:14:04	14	66,557
15:14:28	1	65,519
15:14:50	22	67,00
15:16:44	2	67,89
15:19:16	10	67,00
15:19:57	20	66,00
15:21:05	5	67,00
15:21:12	10	67,50
15:21:40	5	66,141
15:22:42	1	67,00
15:23:27	39	67,90
15:24:04	10	67,00
15:24:17	2	66,60
15:24:31	1	67,00
15:24:40	9	66,601
15:24:40	90	66,60
15:24:40	2	66,601
15:24:41	2	66,602
15:25:23	8	67,00
15:25:48	2	66,60
15:26:03	100	67,00
15:26:33	5	66,60
15:27:27	5	67,00
15:27:36	50	67,50
15:27:51	2	67,55
15:28:11	18	67,549
15:28:18	3	67,55
15:28:32	13	67,551
15:29:08	13	68,999
15:29:15	1	67,551
15:29:18	1	69,00
15:29:18	1	67,551
15:29:28	1	67,00
15:29:31	3	66,141
15:30:14	5	68,999
15:30:16	21	69,00
15:31:16	5	70,194
15:32:05	1	67,002
15:32:06	1	69,998
15:32:06	14	69,999
15:32:29	4	70,00
15:33:25	4	69,00
15:34:01	8	68,10
15:34:06	4	68,00
15:34:22	33	67,001
15:34:47	16	66,14
15:35:13	20	66,00
15:35:22	1	67,00
15:35:57	33	66,00
15:38:33	3	66,666
15:38:34	10	66,999
15:38:34	26	67,00
15:39:24	1	68,50
15:39:38	4	67,00
15:41:20	30	69,999
15:41:50	4	67,001
15:44:38	10	68,001
15:44:59	60	68,00
15:45:19	44	69,999
15:46:48	14	67,101
15:47:24	12	67,102
15:47:24	35	67,103
15:48:40	1	67,10
15:49:01	2	67,001
15:49:04	4	67,00

VOLVER AL INICIO

15:49:06	4	67,001
15:49:12	30	67,00
15:52:02	2	66,45
15:52:06	2	66,00
15:52:46	4	66,10
15:54:00	14	67,889
15:54:00	5	67,89
15:54:00	43	68,00
15:54:51	62	69,00
15:55:34	7	70,00
15:56:28	30	69,99
15:56:28	22	70,00
15:57:39	2	68,655
15:58:10	10	68,921
15:58:14	1	69,50
15:58:21	17	69,238
15:58:29	5	68,50
15:59:13	7	69,499
15:59:13	2	69,50
15:59:38	12	70,00
15:59:56	46	68,001
16:01:20	14	68,999
16:02:04	1	69,899
16:02:04	10	70,00
16:02:19	1	70,499
16:02:21	3	70,50
16:02:35	8	70,57
16:02:41	30	71,00
16:02:44	15	71,02
16:02:46	4	71,00
16:02:51	15	71,47
16:03:04	15	71,93
16:03:09	15	72,39
16:03:26	5	72,85
16:03:32	2	73,00
16:03:36	4	72,85
16:04:11	33	73,989
16:04:47	1	73,999
16:04:48	1	73,989
16:04:49	25	74,00
16:04:55	22	75,00
16:05:09	14	74,001
16:05:09	16	74,00
16:05:57	1	75,00
16:05:59	6	75,01
16:06:13	30	76,00
16:06:41	14	74,00
16:07:06	14	73,999
16:07:08	119	74,00
16:08:02	15	73,50
16:10:26	6	74,00
16:12:56	1	73,00
16:14:29	5	72,995
16:14:29	16	73,00
16:15:11	14	72,00
16:15:50	25	73,00
16:17:31	1	74,00
16:18:21	25	73,00
16:18:54	5	73,90
16:19:29	1	72,501
16:20:14	10	73,98
16:20:34	30	73,90
16:20:51	5	73,00
16:21:37	10	73,50
16:21:37	5	73,00
16:22:21	1	72,50
16:22:21	11	72,001
16:22:21	58	72,00
16:23:23	1	73,00
16:23:54	7	74,00
16:24:17	20	73,00
16:24:19	2	74,00
16:27:54	15	73,00
16:28:13	3	72,00
16:29:21	1	71,001
16:29:21	17	71,00
16:30:18	3	71,999
16:32:13	2	69,001
16:32:23	45	69,00
16:32:56	9	68,33
16:32:56	11	68,001
16:35:27	5	69,998
16:36:23	5	68,002
16:36:31	5	68,001
16:36:31	127	68,00
16:36:43	10	67,50
16:36:46	14	67,999
16:36:54	29	68,00
16:37:56	6	66,201
16:41:45	8	68,001
16:41:45	3	68,00
16:41:50	9	69,00
16:42:08	25	68,00
16:42:30	3	68,999
16:43:17	18	68,00
16:44:07	1	68,999
16:44:24	4	67,501
16:45:07	14	68,999
16:45:39	9	69,00
16:46:23	2	69,499
16:46:23	59	69,50
16:47:00	6	67,50
16:48:31	10	67,60
16:51:07	2	69,40
16:51:10	99	69,50
16:51:40	6	67,60
16:51:46	4	69,50
16:51:54	2	67,60
16:52:57	17	70,00
16:54:32	5	70,73
16:54:44	8	70,00
16:54:51	22	72,90
16:55:35	18	73,00
16:55:48	10	70,01
16:57:04	1	72,00
16:57:04	3	72,75
16:57:24	5	72,99
16:57:24	95	73,00
16:58:05	1	72,75
16:58:19	1	73,00
16:58:47	2	73,50
16:59:52	2	73,44
16:59:52	1	73,50
16:59:52	68	74,00
	20.595	
	n GFGC60964D	
	c/a: 360,34	
11:06:15	3	380,00
11:19:18	3	430,00
11:26:55	3	450,00
11:49:07	2	435,00
12:47:56	1	400,00
13:07:54	1	365,00
13:07:54	48	360,00
13:17:55	31	370,00
14:03:59	61	360,00
14:22:58	24	350,00
15:12:55	1	340,00
15:24:55	1	348,00
15:30:31	10	350,00
15:57:56	109	360,00
16:24:17	52	370,00
16:33:42	3	360,00
16:45:38	50	330,00
16:52:20	34	360,00
16:57:19	4	370,00
	441	
	n GFGC60964O	
	c/a: 58,104	
11:03:16	10	56,00
11:03:16	100	55,00
11:04:43	1	64,00
11:05:21	24	60,00
11:06:03	36	60,001
11:06:04	90	60,00
11:07:52	6	55,50
11:08:29	41	55,502
11:08:29	14	55,501
11:08:29	5	55,50
11:08:29	50	55,01
11:08:36	20	59,999
11:09:10	10	59,998
11:09:14	10	59,999
11:10:03	1	59,989
11:11:02	100	59,98
11:11:46	3	61,999
11:12:07	51	62,00
11:12:53	5	62,90
11:12:53	13	63,00
11:13:09	10	63,989
11:13:20	3	63,999
11:13:23	5	63,989
11:13:25	1	63,999
11:13:46	32	65,00
11:13:52	2	64,00
11:13:52	63	65,00
11:13:58	3	66,00
11:14:15	10	65,01
11:14:35	5	66,35
11:14:41	1	66,00
11:14:41	5	66,50
11:14:41	131	69,00
11:14:41	12	69,50
11:14:54	5	66,30
11:15:15	1	66,00
11:15:15	44	65,00
11:15:30	5	67,70
11:15:37	14	65,00
11:16:21	8	63,989
11:16:50	1	63,87
11:17:42	2	63,00
11:18:10	14	64,001
11:18:10	20	64,00
11:19:12	100	63,00
11:20:29	3	66,499
11:21:39	12	66,399
11:21:55	10	66,40
11:22:01	5	66,50
11:22:12	47	67,00
11:22:40	4	67,829
11:22:43	30	67,00
11:23:12	3	67,829
11:23:17	1	67,999
11:23:17	55	68,00
11:23:53	5	69,40
11:24:01	6	69,499
11:24:15	10	69,399
11:24:19	15	69,40
11:24:34	2	68,60
11:24:50	3	69,00
11:24:51	1	68,60
11:24:51	47	67,10
11:25:01	1	67,001
11:25:06	2	67,10
11:25:15	5	69,40
11:25:22	6	69,50
11:25:26	2	67,101
11:25:29	2	69,499
11:25:32	37	69,50
11:25:47	8	67,101
11:25:56	1	69,00
11:25:56	8	69,899
11:25:56	29	69,90
11:26:12	14	67,101
11:26:12	4	67,10
11:26:12	31	67,001
11:26:15	3	67,00
11:26:18	1	67,001
11:26:22	14	69,899
11:26:28	16	69,90
11:26:35	1	69,899
11:26:46	7	69,00
11:27:00	3	69,88
11:27:05	21	68,00
11:27:16	50	68,001
11:27:29	79	69,00
11:28:03	1	68,80
11:28:10	5	69,00
11:28:17	1	69,899
11:28:20	2	69,90
11:28:26	2	69,99
11:28:26	30	70,00
11:28:32	30	70,50
11:28:33	50	70,00
11:28:46	2	72,00
11:28:52	1	70,501
11:29:00	12	70,601
11:29:04	1	71,999
11:29:04	268	72,00
11:29:08	10	73,00
11:29:09	157	72,00
11:29:14	2	71,001
11:29:17	120	72,00
11:29:24	100	70,60
11:29:30	10	73,00
11:29:34	14	71,999
11:29:39	2	72,00
11:29:42	28	71,999
11:29:44	47	72,00
11:29:48	22	73,00
11:29:56	81	73,10
11:30:15	1	73,176
11:30:17	21	73,10
11:30:31	40	73,15
11:30:32	170	73,10
11:30:45	3	73,00
11:30:49	20	72,00
11:30:50	2	73,00
11:30:50	22	73,10
11:30:50	7	73,20
11:30:52	34	73,50
11:30:59	18	73,501
11:31:20	138	73,50
11:31:30	19	72,00
11:31:38	10	74,00
11:31:45	10	72,00
11:31:48	12	71,999
11:31:48	78	72,00
11:32:15	11	73,00
11:32:31	11	72,00
11:32:39	27	73,00
11:32:53	50	72,50
11:33:05	2	73,00
11:33:20	62	71,001
11:33:20	85	71,00
11:33:49	28	70,11
11:33:51	22	70,00
11:34:03	10	69,00
11:34:22	64	69,001
11:34:58	11	69,00
11:35:27	12	70,382
11:35:53	6	68,139
11:36:30	2	67,70
11:36:30	55	67,60
11:36:38	116	67,00
11:37:04	50	66,65
11:37:04	19	66,50
11:37:16	28	66,60
11:37:21	4	66,601
11:37:31	10	66,60
11:37:41	104	67,00
11:37:53	100	68,00
11:37:55	1	68,998
11:37:58	133	68,00
11:39:36	13	68,864
11:39:36	18	68,865
11:39:59	5	68,999
11:40:35	17	69,00
11:41:09	40	68,00
11:41:20	5	67,50
11:41:20	34	67,01
11:41:20	50	67,00
11:41:21	28	68,00
11:41:48	1	67,02
11:41:56	17	67,01
11:43:46	6	68,00
11:44:12	25	67,10
11:44:30	4	68,00
11:44:52	4	69,00
11:45:12	50	68,00
11:45:33	4	69,00
11:45:55	10	68,00
11:46:16	50	69,00
11:46:19	5	70,999
11:46:19	49	71,00
11:46:45	2	71,46
11:47:05	7	71,50
11:47:32	150	71,00
11:47:40	1	68,00
11:48:15	14	69,001
11:49:01	50	69,00
11:49:11	60	68,00
11:49:27	20	67,10
11:49:29	5	67,00
11:49:42	1	66,80
11:49:44	34	69,00
11:49:45	24	66,80
11:49:45	17	66,50
11:51:00	8	69,00
11:51:10	14	67,001
11:51:10	50	67,00
11:51:16	8	67,001
11:51:21	2	66,50
11:51:30	22	67,001
11:51:33	11	66,50
11:51:36	20	65,60
11:51:36	50	65,50
11:51:38	14	66,999
11:51:38	86	67,00
11:51:43	14	65,101
11:51:43	5	65,10
11:51:43	14	65,002
11:51:43	46	65,001
11:51:43	21	65,00
11:51:53	14	65,501
11:52:04	64	67,00
11:52:22	16	67,001
11:52:46	2	66,00
11:52:48	36	66,50
11:53:05	40	66,00
11:53:05	1	66,441
11:53:08	48	66,00
11:53:15	14	65,10
11:53:21	34	66,00
11:53:28	6	66,385
11:53:32	14	66,00
11:53:37	34	66,001
11:53:51	204	66,10
11:54:12	12	66,101
11:54:12	2	66,10
11:54:16	2	66,101
11:54:16	98	66,10
11:54:29	8	66,999
11:54:32	8	65,501
11:54:40	4	65,51
11:54:42	50	66,00
11:54:42	56	65,51
11:55:07	10	66,00
11:55:38	129	65,50
11:55:42	2.037	65,00
11:56:13	2	63,50
11:56:17	14	64,999
11:56:17	157	65,00
11:56:20	9	63,50
11:56:23	7	65,00
11:56:27	14	65,001
11:56:29	224	65,00
11:56:33	14	65,001
11:56:36	7	65,00
11:56:45	57	65,50
11:57:00	3	66,50
11:57:06	11	66,989
11:57:09	12	66,00
11:57:16	8	66,989
11:57:16	7	66,99
11:57:16	6	66,00
11:57:20	5	66,989
11:57:29	10	66,00
11:57:35	8	66,99
11:58:00	2	67,50
11:58:05	5	66,99
11:58:19	10	65,501
11:58:45	20	66,989
11:58:53	100	68,00
11:59:13	80	66,989
11:59:13	43	65,50
11:59:13	2	65,10
11:59:15	1.875	65,00
11:59:43	91	66,00
12:00:06	3	65,10
12:00:06	20	65,01
12:00:06	5	65,001
12:00:08	80	65,00
12:00:31	43	64,00
12:00:36	1	63,10
12:00:36	7	64,00
12:01:19	3	63,00
12:01:39	1	65,17
12:02:52	11	65,00
12:02:57	3	65,17
12:02:58	24	65,00
12:03:11	8	65,529
12:03:14	15	65,61
12:03:18	21	66,00
12:03:24	116	65,00
12:03:41	55	66,00
12:03:42	49	65,00
12:04:16	14	64,999
12:05:01	16	65,00
12:05:08	1	63,106
12:05:12	15	65,00
12:07:36	1	66,499
12:07:45	3	66,50
12:07:56	32	67,10
12:09:24	10	67,101
12:09:45	4	67,10
12:10:23	2	67,101
12:10:54	10	68,989
12:11:18	12	67,601
12:12:31	12	68,988
12:12:31	8	68,989
12:12:32	2	67,601
12:12:32	28	67,60
12:13:02	10	67,90
12:13:04	20	67,60
12:13:34	13	67,10
12:15:20	1	68,499
12:17:03	1	66,00
12:17:14	13	65,001
12:17:14	4	65,00
12:17:19	14	64,999
12:17:41	12	65,00
12:18:22	30	63,15
12:18:44	70	63,101
12:19:06	2	63,10
12:19:20	5	62,506
12:19:20	1	62,002
12:19:20	86	62,00
12:20:04	57	61,00
12:20:07	69	62,00
12:20:29	14	62,001
12:20:32	84	62,00
12:20:50	2	61,10
12:20:58	2	62,00
12:21:00	14	61,999
12:21:03	4	62,00
12:21:11	5	61,999
12:21:11	1	60,80
12:21:16	6	62,00
12:21:19	1	60,801
12:21:50	1	61,999
12:21:51	66	62,00
12:23:00	5	61,00
12:23:10	14	62,00
12:25:06	2	63,101
12:25:28	16	63,152
12:25:54	50	63,151
12:25:57	2	64,00
12:26:30	1	62,67
12:26:49	55	62,50
12:27:13	2	62,55
12:27:39	50	62,501
12:27:46	95	62,50
12:27:55	50	61,50
12:29:07	18	61,999
12:29:15	133	62,00
12:30:07	11	63,00
12:32:17	40	63,50
12:32:45	24	63,05
12:35:30	16	61,501
12:35:30	9	61,50
12:35:30	95	61,002
12:35:41	50	61,001
12:35:41	9	61,00
12:35:54	40	60,80
12:36:25	5	60,001
12:36:25	17	60,00
12:36:43	16	61,999
12:36:43	36	62,00
12:36:47	5	60,80
12:37:08	58	62,00
12:37:20	5	61,001
12:37:20	50	62,00
12:37:24	5	61,999
12:37:24	64	62,00
12:39:20	61	63,00
12:41:46	20	63,50
12:42:17	10	63,80
12:43:12	16	63,50
12:43:39	1	63,499
12:44:10	1	62,99
12:44:15	50	63,00
12:44:25	2	63,40
12:44:29	1	63,498
12:44:29	55	63,50
12:44:52	10	63,501
12:44:57	1	64,00
12:45:10	6	63,501
12:45:10	4	63,50
12:45:57	13	63,501
12:46:25	13	64,70
12:46:25	16	64,799
12:46:25	24	64,90
12:46:45	4	64,94
12:46:56	67	64,90
12:47:16	9	65,00
12:47:35	180	64,90
12:48:21	30	63,501
12:48:26	294	63,50
12:49:40	7	64,999
12:49:46	7	63,501
12:49:50	147	63,50
12:52:53	7	63,999
12:54:09	14	63,00
12:55:46	5	62,103
12:56:10	50	63,00
12:57:37	7	62,104
12:58:37	5	62,103
12:58:37	1	62,10
12:58:37	4	62,00
12:58:53	15	62,36
12:58:54	8	62,00
12:59:37	16	62,50
13:00:46	18	62,00
13:00:46	11	61,50
13:00:55	2	61,201
13:01:26	2	61,21
13:01:52	7	61,20
13:01:59	51	61,171
13:01:59	17	60,60
13:02:07	16	60,50
13:02:07	49	60,00
13:02:08	2	61,20
13:02:34	6	61,00
13:02:47	9	60,999
13:03:02	2	60,58
13:03:09	7	60,499
13:03:09	80	60,50
13:03:16	12	60,16
13:03:31	2	61,00
13:03:42	3	60,16
13:03:42	523	59,001
13:03:51	66	59,00
13:03:58	20	58,10
13:03:58	30	58,00
13:06:11	5	59,00
13:07:33	10	59,50
13:07:46	5	60,999
13:07:50	6	60,00
13:07:50	15	60,48
13:07:50	11	60,999
13:07:50	8	61,00
13:07:57	4	60,00
13:08:09	7	60,001
13:08:11	2	60,999
13:08:22	54	60,00
13:08:44	4	60,999
13:09:01	2	60,50
13:09:05	2	60,001
13:09:11	1	60,90
13:09:15	2	60,001
13:09:18	14	60,00
13:09:28	15	60,001
13:09:56	8	60,999
13:10:29	18	60,001
13:10:43	16	60,999
13:10:45	2	61,00
13:11:09	22	60,001
13:12:15	8	60,00
13:13:08	10	59,10
13:13:10	15	59,00
13:14:30	2	59,999
13:14:42	2	59,001
13:14:42	7	59,00
13:14:42	95	58,00
13:15:10	10	57,50
13:15:12	83	57,01
13:15:14	25	57,00
13:15:30	3	56,92
13:16:06	3	57,00
13:16:12	1	57,50
13:17:17	25	57,80
13:18:25	4	57,659
13:19:02	2	57,65
13:19:11	4	56,005
13:19:11	100	56,004
13:19:11	100	56,003
13:19:13	64	56,002
13:19:16	21	56,00
13:19:23	31	56,002
13:20:17	6	55,52
13:20:39	1	55,511
13:20:39	50	55,50

VOLVER AL INICIO

13:20:54	25	57,00
13:21:14	5	56,989
13:21:29	29	57,00
13:21:49	5	56,50
13:21:58	73	56,00
13:22:15	8	55,50
13:22:17	26	56,00
13:22:17	100	55,001
13:22:21	55	55,00
13:22:33	5	55,10
13:22:54	16	55,999
13:22:54	100	56,00
13:23:00	16	56,001
13:23:08	6	56,002
13:23:16	1	56,001
13:23:36	15	55,00
13:24:26	2	55,001
13:24:42	51	55,555
13:24:56	5	56,00
13:24:59	16	55,60
13:25:14	17	56,00
13:25:27	10	56,20
13:25:29	26	56,00
13:25:43	21	57,503
13:25:49	2	56,001
13:26:01	6	56,002
13:26:15	6	56,101
13:26:31	4	56,17
13:26:38	47	57,00
13:27:13	3	57,65
13:27:17	20	57,50
13:28:08	8	57,501
13:28:08	2	57,50
13:28:08	92	57,00
13:31:04	17	57,998
13:32:32	6	57,00
13:32:47	14	56,501
13:32:47	10	56,50
13:32:47	7	56,102
13:32:47	3	56,10
13:32:48	2	57,997
13:32:49	14	56,10
13:32:49	38	56,00
13:33:16	2	55,556
13:33:16	23	55,555
13:33:32	2	56,00
13:34:15	11	56,10
13:34:38	16	56,099
13:34:59	10	57,00
13:36:08	16	56,201
13:36:08	34	56,20
13:37:06	16	55,999
13:37:21	16	56,00
13:37:53	1	55,20
13:38:39	42	56,00
13:40:42	1	56,50
13:40:49	50	56,00
13:42:15	1	55,505
13:42:15	10	55,50
13:42:15	4	55,15
13:42:21	4	56,30
13:42:36	4	55,15
13:43:03	15	56,70
13:43:05	76	55,555
13:43:24	5	55,202
13:43:35	40	55,20
13:43:35	3	55,202
13:44:24	1	55,50
13:44:30	2	55,202
13:44:30	47	55,20
13:45:05	12	55,194
13:45:26	6	55,15
13:45:54	11	56,00
13:46:54	12	56,499
13:47:15	5	56,50
13:47:55	43	57,00
13:48:03	14	56,501
13:48:03	116	56,50
13:48:16	6	57,499
13:49:21	11	56,501
13:50:01	60	56,80
13:50:05	44	57,00
13:52:02	34	56,80
13:52:35	20	56,50
13:53:00	7	56,00
13:53:39	106	56,10
13:53:59	50	56,00
13:54:09	2	55,50
13:54:11	20	56,00
13:54:15	5	55,50
13:55:31	2	56,18
13:55:52	2	55,60
13:56:13	52	55,601
13:57:21	80	56,00
13:58:46	67	55,601
13:58:55	3	55,501
14:00:07	2	56,18
14:00:18	1	55,40
14:00:45	1	55,31
14:00:47	36	55,30
14:00:49	1	55,202
14:00:49	1	55,15
14:00:49	1	55,103
14:00:49	97	55,00
14:01:21	1	54,60
14:01:29	20	54,15
14:01:34	45	55,00
14:01:37	42	54,60
14:01:37	32	55,00
14:01:43	65	54,60
14:02:52	1	54,631
14:03:30	18	55,00
14:03:33	5	56,089
14:03:41	7	55,001
14:04:01	19	55,00
14:04:35	1	56,08
14:05:02	4	56,899
14:05:13	52	56,00
14:05:26	10	56,001
14:05:42	3	56,009
14:06:09	4	56,011
14:06:17	3	56,90
14:06:23	4	56,012
14:06:41	40	56,011
14:06:42	39	56,00
14:07:07	8	56,011
14:07:13	10	56,00
14:07:34	41	56,58
14:07:45	1	56,103
14:07:45	1	56,002
14:07:49	130	56,58
14:10:12	2	56,50
14:10:20	71	56,00
14:10:30	23	56,01
14:10:39	109	56,00
14:10:50	1	56,01
14:10:51	219	56,00
14:12:19	1	55,005
14:12:21	4	55,001
14:12:25	19	55,00
14:13:06	1	54,121
14:13:06	69	54,12
14:14:30	18	54,15
14:14:41	63	54,12
14:15:38	1	54,004
14:15:38	1	54,003
14:15:38	6	54,002
14:15:38	1	54,001
14:15:38	1.125	54,00
14:15:58	1	53,999
14:16:03	1	53,10
14:16:17	14	53,001
14:16:22	5	53,00
14:16:27	1	53,50
14:16:27	99	52,25
14:17:02	15	52,70
14:17:11	9	52,25
14:17:31	17	52,50
14:17:37	4	52,012
14:17:37	30	52,00
14:17:49	15	51,46
14:17:51	1	51,202
14:18:05	1	51,50
14:18:05	48	51,25
14:18:23	20	51,251
14:18:34	3	51,30
14:18:40	180	51,301
14:18:40	20	51,30
14:18:52	50	51,35
14:18:52	5	51,85
14:18:53	69	51,35
14:19:05	10	51,85
14:19:08	14	51,35
14:19:21	60	51,80
14:19:23	4	51,41
14:19:28	10	51,55
14:19:30	15	51,15
14:19:30	5	51,00
14:19:34	18	50,999
14:19:36	2	51,00
14:19:39	1	50,01
14:19:39	38	50,001
14:19:39	310	50,00
14:20:00	5	49,001
14:20:00	10	50,63
14:20:07	24	50,00
14:20:13	18	49,501
14:20:14	3	49,50
14:20:19	190	50,00
14:20:40	7	49,50
14:20:43	8	49,00
14:21:01	1	48,50
14:21:03	12	48,15
14:21:08	18	49,829
14:21:08	15	49,83
14:21:18	12	49,011
14:21:22	50	49,50
14:21:43	1	49,011
14:21:45	5	49,001
14:21:49	26	49,00
14:22:01	4	49,001
14:22:06	145	49,00
14:22:17	28	49,009
14:22:30	50	49,10
14:22:36	2	48,15
14:22:46	23	48,20
14:22:57	24	48,21
14:22:59	6	49,00
14:23:02	42	48,21
14:23:08	72	48,30
14:23:16	5	48,50
14:23:18	151	48,31
14:23:39	2	48,50
14:23:41	243	48,20
14:24:16	1	48,15
14:24:17	2	48,999
14:24:19	10	47,80
14:24:27	22	48,99
14:24:37	17	47,50
14:24:48	3	48,00
14:24:48	9	47,50
14:25:08	56	47,01
14:25:26	1	47,001
14:25:29	11	47,00
14:25:33	5	47,01
14:25:38	8	46,90
14:25:48	26	46,34
14:26:04	20	46,00
14:26:08	66	45,97
14:26:26	15	45,61
14:26:30	21	45,97
14:26:48	10	45,501
14:27:15	1	45,97
14:27:19	17	45,24
14:27:50	1	45,20
14:28:27	3	45,50
14:28:32	96	46,899
14:29:11	24	46,90
14:30:18	4	46,899
14:30:30	3	46,00
14:30:57	1	48,00
14:31:06	1	46,00
14:31:14	15	46,37
14:31:14	4	46,00
14:31:49	26	49,799
14:33:06	9	49,80
14:33:08	3	49,799
14:33:09	1	49,80
14:33:28	2	49,799
14:33:51	1	49,86
14:34:22	30	50,00
14:34:53	10	47,521
14:35:58	10	49,799
14:36:10	78	49,80
14:36:33	20	48,001
14:36:40	130	48,00
14:36:53	4	49,899
14:37:13	6	49,071
14:37:13	11	49,07
14:37:17	200	49,70
14:37:26	80	49,90
14:37:58	386	49,70
14:37:59	22	50,999
14:37:59	43	51,00
14:38:15	3	49,701
14:38:35	3	50,999
14:38:35	23	51,00
14:39:01	10	50,00
14:39:24	18	50,001
14:39:24	82	50,00
14:40:45	20	51,00
14:40:47	18	51,799
14:40:47	25	51,80
14:40:47	37	52,00
14:41:28	18	50,501
14:41:28	137	50,50
14:41:40	37	50,001
14:41:40	13	50,00
14:41:43	1	51,799
14:42:01	13	51,399
14:42:15	4	51,299
14:42:27	20	51,00
14:42:34	5	51,50
14:42:40	17	51,90
14:42:50	3	52,00
14:42:51	1	52,60
14:43:08	1	52,00
14:43:09	5	52,50
14:43:26	4	52,00
14:43:27	10	52,60
14:44:32	5	52,50
14:44:32	4	52,60
14:45:54	18	52,001
14:45:54	41	52,00
14:47:11	19	53,899
14:47:11	40	53,90
14:47:15	187	54,00
14:47:25	1	52,002
14:47:25	70	52,00
14:47:41	5	54,50
14:48:26	82	53,00
14:48:48	1	53,999
14:49:04	70	53,00
14:49:04	10	53,50
14:49:04	108	54,00
14:49:38	2	54,10
14:49:42	19	54,001
14:49:56	44	54,00
14:50:04	3	53,999
14:50:35	3	53,001
14:50:35	100	53,00
14:51:10	4	52,30
14:51:29	25	52,101
14:51:30	4	52,00
14:51:41	2	52,999
14:51:53	2	51,999
14:52:01	30	51,90
14:52:28	2	52,999
14:53:38	6	51,501
14:53:46	2	51,50
14:54:24	3	52,499
14:54:47	3	51,501
14:54:48	15	52,499
14:54:52	10	52,50
14:54:58	10	53,00
14:55:07	2	53,999
14:55:21	20	54,00
14:55:34	1	54,09
14:55:45	1	54,359
14:55:48	3	55,00
14:56:23	5	54,30
14:56:40	29	55,00
14:56:47	4	56,90
14:56:55	1	55,00
14:56:55	18	54,401
14:56:55	5	54,40
14:57:37	1	53,011
14:58:26	3	54,00
14:59:03	2	54,999
14:59:04	97	54,00
15:01:00	3	54,999
15:01:57	5	53,501
15:01:57	2	53,50
15:01:57	1	53,055
15:02:13	1	53,999
15:04:10	1	54,99
15:04:29	1	52,602
15:04:29	1	52,502
15:04:29	1	52,501
15:05:04	18	54,998
15:06:17	10	54,00
15:06:37	2	54,55
15:06:39	3	53,57
15:06:40	10	54,55
15:06:43	27	54,00
15:06:52	52	54,998
15:06:58	17	55,00
15:11:03	14	54,00
15:11:05	12	53,57
15:11:05	1	52,60
15:11:13	1	54,00
15:11:35	2	53,181
15:11:41	2	54,999
15:11:48	10	54,00
15:12:17	15	55,00
15:13:09	1	55,40
15:13:26	5	55,00
15:14:08	34	55,55
15:15:42	11	55,00
15:16:06	1	54,101
15:16:42	1	55,40
15:17:17	1	55,399
15:18:03	28	55,25
15:18:09	10	54,50
15:18:44	18	54,10
15:19:12	18	53,181
15:19:12	15	53,18
15:19:53	5	53,20
15:20:15	18	54,999
15:21:05	4	54,998
15:21:31	10	55,00
15:21:51	2	55,25
15:21:52	3	55,00
15:22:11	4	55,25
15:22:24	100	55,00
15:23:20	22	54,471
15:23:20	15	54,47
15:24:16	17	54,999
15:25:02	1	54,70
15:25:23	10	54,999
15:25:48	4	54,70
15:26:23	91	54,999
15:27:14	20	55,00
15:27:46	1	55,40
15:27:51	10	55,50
15:28:35	13	55,55
15:28:36	1	55,00
15:28:36	41	55,55
15:29:10	1	55,90
15:29:15	61	56,00
15:29:15	4	55,90
15:29:18	4	56,00
15:29:28	1	56,90
15:29:31	1	56,00
15:29:33	1	55,80
15:29:33	2	56,00
15:29:41	5	56,70
15:29:53	14	57,00
15:29:53	100	57,15
15:30:35	1	57,50
15:30:50	6	58,00
15:31:21	1	56,202
15:31:21	16	56,201
15:31:21	45	56,20
15:31:23	46	56,00
15:32:01	1	55,00
15:32:05	1	57,499
15:34:22	15	54,999
15:34:35	14	54,081
15:34:35	15	54,08
15:34:35	7	54,039
15:34:47	25	54,08
15:34:57	1	54,081
15:35:51	15	54,15
15:37:41	2	54,999
15:38:07	2	53,68
15:38:36	7	54,50
15:38:45	2	54,00
15:39:03	10	54,50
15:39:38	10	55,00
15:39:41	2	54,50
15:39:44	10	55,00
15:41:21	13	56,899
15:41:27	9	56,90
15:41:29	2	57,00
15:41:30	2	56,899
15:41:50	2	55,001
15:42:45	2	57,499
15:44:38	2	57,00
15:45:48	3	56,30
15:46:37	1	55,40
15:46:37	16	55,102
15:46:37	60	55,101
15:47:07	7	55,10
15:47:09	1	55,01
15:47:09	4	55,002
15:47:09	116	55,00
15:47:23	16	54,999
15:47:44	3	55,00
15:47:51	8	55,10
15:48:15	1	55,00
15:48:15	20	55,10
15:48:26	5	54,001
15:49:25	16	55,001
15:49:50	1	56,90
15:50:56	21	55,999
15:50:56	179	56,00
15:51:10	30	55,00
15:51:14	6	55,001
15:51:24	70	55,00
15:51:32	6	54,999
15:51:32	29	55,00
15:51:52	2	55,995
15:52:03	15	55,25
15:52:27	5	55,001
15:52:41	2	55,009
15:52:46	2	55,20
15:53:52	5	55,994
15:53:52	58	55,995
15:53:55	12	56,00
15:54:00	4	57,00
15:54:06	2	56,001
15:54:08	23	57,00
15:54:14	9	57,20
15:54:16	4	57,00
15:54:17	5	57,20
15:54:18	2	57,00
15:54:27	6	57,001
15:55:08	10	57,999
15:55:18	50	58,00
15:55:37	20	58,001
15:57:09	18	57,999
15:57:09	52	58,00
15:57:18	16	58,001
15:57:20	30	58,00
15:57:48	16	57,999
15:57:48	102	58,00
15:59:49	12	58,001
15:59:59	6	58,002
16:00:12	16	56,111
16:00:12	2	56,11
16:01:06	16	57,999
16:01:36	11	58,00
16:02:14	2	58,50
16:02:14	15	58,76
16:02:14	23	59,00
16:02:19	24	59,10
16:02:21	15	59,17
16:02:21	21	59,49
16:02:28	12	59,10
16:02:32	29	59,49
16:02:32	50	59,50
16:02:39	15	59,59
16:02:40	4	59,00
16:02:50	1	59,80
16:02:50	46	59,90
16:02:59	1	59,999
16:02:59	15	60,02
16:03:04	67	60,00
16:03:17	15	60,44
16:03:35	15	60,87
16:03:54	5	61,00
16:03:55	60	62,00
16:04:08	16	61,001
16:04:08	50	62,50
16:04:45	16	61,999
16:04:53	50	62,00
16:05:02	10	62,40
16:05:50	14	62,50
16:05:58	10	62,49
16:06:23	10	61,70
16:06:23	92	61,60
16:06:55	104	62,00
16:07:19	8	61,60
16:07:19	47	61,01
16:07:37	21	60,50
16:07:55	9	60,609
16:07:55	21	60,50
16:08:04	45	61,01
16:08:26	24	61,001
16:09:40	2	60,701
16:09:59	2	61,50
16:10:08	5	60,701
16:10:10	5	61,42
16:10:10	5	61,50
16:10:10	5	61,99
16:10:10	84	62,00
16:10:11	6	60,48
16:10:14	14	60,481
16:10:47	4	60,48
16:10:51	9	60,479
16:10:54	15	60,06
16:11:07	5	60,48
16:12:29	20	60,501
16:12:45	2	60,50
16:12:45	10	60,479
16:12:53	6	60,00
16:12:53	1	59,03
16:13:09	1	60,50
16:14:24	297	60,501
16:15:03	1	60,011
16:15:03	162	60,01
16:17:16	9	60,001
16:17:21	55	60,00
16:17:25	28	59,999
16:17:29	37	60,00
16:17:37	1	60,001
16:18:25	1	61,00
16:18:52	70	60,50
16:22:18	9	60,00
16:23:13	2	60,499
16:23:25	10	60,00
16:23:54	7	60,499
16:23:56	87	60,50
16:24:39	5	59,501
16:25:35	20	60,00
16:26:27	22	59,501
16:26:27	35	59,50
16:26:52	1	59,02
16:26:52	1	59,003
16:26:52	1	59,002
16:26:52	275	59,00
16:27:11	10	59,999
16:27:23	5	59,001
16:27:54	33	59,999
16:27:58	5	59,001
16:27:58	173	59,00
16:28:11	11	59,001
16:28:17	522	59,00
16:28:45	13	58,999
16:30:07	13	58,101
16:30:29	30	58,10
16:31:39	1	58,011
16:32:44	22	57,00
16:34:13	16	58,00
16:34:46	50	59,888
16:35:24	10	58,003
16:35:27	6	58,004
16:35:30	6	58,005
16:35:30	38	58,00
16:36:16	17	57,21
16:36:27	30	57,20
16:36:46	16	57,001
16:36:46	69	57,20
16:36:54	45	57,001
16:37:14	84	57,00
16:37:19	10	57,10
16:37:43	4	57,20
16:37:47	55	57,10
16:38:03	40	57,00
16:39:12	100	57,111
16:39:12	283	57,10
16:39:12	167	57,00
16:39:51	145	57,20
16:41:36	16	57,006
16:41:51	807	57,00
16:42:30	11	56,999
16:42:49	30	56,00
16:43:16	5	56,50
16:43:26	5	56,25
16:43:39	11	56,001
16:44:13	11	57,00
16:44:30	14	56,11
16:45:45	5	56,10
16:45:45	190	56,00

VOLVER AL INICIO

16:46:09	1	57,489
16:46:42	13	56,001
16:47:41	2	56,10
16:47:44	30	56,101
16:49:04	15	56,999
16:49:34	5	56,30
16:49:55	2	57,00
16:51:01	7	57,50
16:51:05	46	58,00
16:51:10	46	58,001
16:51:13	50	58,50
16:51:21	33	58,005
16:51:32	2	58,50
16:51:40	14	58,005
16:51:46	12	58,006
16:51:50	3	58,007
16:51:54	17	58,017
16:51:58	2	58,008
16:51:58	32	58,007
16:52:08	8	58,009
16:52:14	6	58,64
16:52:22	1	58,009
16:52:26	9	58,64
16:52:29	57	58,009
16:54:26	15	59,06
16:54:26	1	59,50
16:54:42	1	59,05
16:54:56	160	59,00
16:55:59	2	59,598
16:56:16	15	59,80
16:56:23	20	59,90
16:56:26	20	59,999
16:56:26	1.034	60,00
16:57:09	5	60,90
16:57:18	1	60,10
16:57:53	40	60,001
16:57:54	375	60,00
16:58:11	2	59,90
16:58:12	2	60,00
16:58:13	2	59,90
16:58:14	33	60,00
16:59:05	1	59,99
16:59:05	95	60,00
16:59:14	5	59,90
16:59:14	36	60,00
16:59:22	15	59,90
16:59:54	46	59,999
16:59:54	182	60,00
	37.101	
	n GFGC6200FE	
	c/a: 890,00	
11:23:41	2	900,00
	2	
	n GFGC6400DI	
	c/a: 280,70	
14:49:25	2	300,00
16:34:55	3	275,00
16:36:04	4	270,00
	9	
	n GFGC6400OC	
	c/a: 29,314	
11:01:14	228	33,00
11:07:52	4	27,00
11:07:59	5	29,00
11:08:21	46	29,01
11:08:43	87	29,00
11:12:15	1	31,00
11:12:23	10	31,90
11:12:23	64	32,00
11:13:19	5	31,50
11:13:19	66	32,00
11:13:45	11	33,00
11:15:12	35	33,10
11:15:52	2	33,41
11:15:54	17	33,10
11:16:37	65	33,55
11:22:43	15	35,49
11:22:43	8	36,00
11:22:58	15	35,81
11:24:14	4	37,00
11:24:42	4	35,111
11:25:00	4	34,00
11:25:41	6	35,111
11:25:49	106	37,00
11:26:07	1	35,11
11:26:11	30	37,34
11:26:18	1	36,00
11:26:26	38	35,20
11:26:35	1	37,67
11:26:47	2	35,20
11:26:47	1	35,11
11:26:58	7	35,00
11:27:00	144	36,00
11:27:26	25	35,00
11:27:56	29	36,00
11:28:11	55	36,10
11:28:17	18	36,50
11:28:38	45	36,10
11:30:03	5	38,00
11:30:23	5	38,111
11:30:31	3	38,00
11:30:31	1	37,00
11:30:37	10	36,46
11:30:45	4	36,79
11:30:59	2	39,24
11:31:12	5	36,111
11:31:45	7	35,00
11:32:06	5	37,00
11:32:16	2	38,00
11:32:25	1	35,10
11:32:36	10	37,90
11:33:17	40	35,10
11:34:36	5	34,50
11:34:36	9	35,10
11:34:38	42	35,00
11:35:13	20	34,00
11:35:13	17	35,00
11:35:17	8	34,00
11:35:25	10	35,00
11:35:31	13	35,10

11:36:29	20	33,50
11:37:13	32	32,21
11:37:16	11	32,00
11:37:55	10	34,00
11:38:21	1	29,50
11:43:42	1	35,10
11:43:42	9	35,61
11:43:46	10	36,00
11:45:29	25	33,10
11:47:12	5	35,93
11:47:51	1	33,11
11:48:15	64	33,50
11:49:16	30	34,00
11:49:54	25	35,00
11:50:02	12	34,50
11:50:24	14	35,93
11:50:24	2	36,00
11:50:34	32	34,50
11:50:46	35	35,00
11:51:16	6	34,50
11:51:53	2	34,00
11:52:06	2	34,50
11:53:15	18	32,00
11:53:21	6	33,10
11:53:28	20	34,00
11:54:46	6	33,00
11:55:57	10	34,50
11:56:02	3	33,00
11:56:02	11	32,00
11:56:02	3	31,50
11:56:06	7	31,22
11:56:16	2	31,00
11:56:45	7	33,72
11:57:16	10	32,00
11:57:20	7	33,72
11:58:19	50	32,80
11:59:27	100	32,72
12:00:30	7	31,50
12:01:14	2	31,10
12:01:39	15	31,82
12:03:32	5	32,12
12:05:17	1	31,101
12:07:37	2	33,50
12:07:44	3	32,00
12:10:26	10	33,00
12:10:35	10	33,21
12:10:48	196	33,50
12:11:22	2	34,65
12:11:55	17	34,50
12:12:32	4	33,50
12:12:32	90	33,00
12:17:59	1	31,212
12:18:47	1	31,216
12:19:05	31	31,22
12:20:08	3	31,219
12:20:14	5	31,216
12:20:14	1	31,21
12:20:14	13	31,20
12:20:35	4	31,101
12:20:42	8	31,10
12:21:29	1	31,00
12:22:00	26	30,10
12:25:06	1	31,00
12:25:23	70	32,00
12:26:01	1	32,99
12:29:40	20	30,50
12:29:52	90	30,00
12:30:03	10	29,00
12:34:36	2	30,00
12:34:36	3	29,50
12:36:03	500	30,00
12:36:16	5	29,67
12:36:24	8	30,00
12:36:37	15	29,50
12:36:47	52	30,00
12:40:03	3	31,00
12:41:02	6	30,00
12:41:39	86	31,00
12:48:28	1	32,00
12:51:20	13	30,00
12:54:12	10	29,10
12:58:56	4	30,46
13:00:48	9	29,43
13:02:29	15	29,20
13:04:02	190	29,10
13:04:02	1.405	29,00
13:08:29	3	29,43
13:09:17	31	29,10
13:12:09	15	30,00
13:13:10	19	29,10
13:14:03	12	29,00
13:14:37	53	28,50
13:15:29	10	28,00
13:15:49	1	27,00
13:15:49	5	27,60
13:15:51	4	28,00
13:16:11	111	28,50
13:18:25	4	28,29
13:21:20	20	27,999
13:23:07	2	26,65
13:23:07	27	26,10
13:25:31	2	27,32
13:26:28	158	27,50
13:29:04	100	27,899
13:29:37	19	27,90
13:29:37	75	28,00
13:30:33	2	27,899
13:30:46	165	29,00
13:31:36	50	28,555
13:32:05	12	28,45
13:32:41	1	29,00
13:33:02	4	28,50
13:33:02	11	28,45
13:33:17	10	29,00
13:34:01	27	28,45
13:34:35	11	28,001
13:34:59	285	28,00
13:46:50	4	28,42
13:51:26	2	27,12
13:51:26	2	27,11
13:51:26	46	27,10
13:52:35	2	28,40
13:55:47	15	27,46

13:57:57	4	28,40
13:59:21	2	27,10
13:59:58	2	27,70
14:00:12	2	27,10
14:00:15	5	27,00
14:00:26	10	26,99
14:01:36	8	27,60
14:02:58	18	26,10
14:04:40	2	27,50
14:05:13	13	27,70
14:06:09	14	27,74
14:06:29	41	27,00
14:07:34	3	28,40
14:08:36	15	28,01
14:09:39	2	28,29
14:11:01	77	27,00
14:12:43	10	26,20
14:12:43	34	26,10
14:12:46	6	26,00
14:12:56	2	27,34
14:13:42	18	27,00
14:14:41	16	26,90
14:15:23	9	26,41
14:16:08	4	25,50
14:16:34	45	25,00
14:16:44	1	23,12
14:17:11	2	25,00
14:17:24	1	23,12
14:17:24	2	25,50
14:17:29	1	23,36
14:17:31	1	25,77
14:17:52	2	24,88
14:17:54	10	23,01
14:18:54	6	24,88
14:19:23	5	24,70
14:19:45	12	23,20
14:20:27	7	22,20
14:21:01	6	23,19
14:22:11	8	24,28
14:23:17	6	23,60
14:23:20	3	24,28
14:23:32	2	23,61
14:23:33	4	24,28
14:23:41	5	24,53
14:23:41	69	23,61
14:23:41	4	23,60
14:23:58	9	23,68
14:23:59	3	23,60
14:24:17	1	23,68
14:24:19	4	23,93
14:24:21	10	23,111
14:24:21	2	23,00
14:24:21	31	23,93
14:25:05	1	24,19
14:25:05	1	23,999
14:25:06	2	24,19
14:25:22	4	23,999
14:25:26	1	23,93
14:25:29	10	23,511
14:25:54	18	23,00
14:25:54	20	22,511
14:25:54	48	22,50
14:26:59	4	23,999
14:27:26	2	22,50
14:27:38	2	22,00
14:27:50	98	22,50
14:31:30	2	24,00
14:32:58	33	25,00
14:34:20	30	26,00
14:35:58	20	25,00
14:37:51	13	26,00
14:42:29	1	24,50
14:42:54	32	26,00
14:51:29	4	26,70
14:54:25	4	26,50
14:56:04	1	26,00
14:56:04	1	26,50
14:56:04	1	26,70
14:56:04	22	27,00
14:57:12	1	26,00
14:57:40	10	27,111
15:00:31	10	27,00
15:02:03	3	28,45
15:02:16	1	28,00
15:03:34	24	27,50
15:06:26	4	26,00
15:06:40	1	27,50
15:06:46	2	26,79
15:06:50	85	28,00
15:14:58	7	26,79
15:27:27	20	28,00
15:28:35	4	27,73
15:29:16	5	29,00
15:32:17	2	28,30
15:32:30	3	28,652
15:34:03	2	27,73
15:35:26	15	27,45
15:36:29	15	27,18
15:38:36	1	26,91
15:42:57	24	28,80
15:44:35	3	28,598
15:44:57	33	28,80
15:47:45	8	28,50
15:51:14	5	27,61
15:51:24	15	27,89
15:54:06	42	28,50
15:54:14	143	28,80
15:54:18	19	29,00
15:55:09	10	29,111
15:57:18	106	29,00
15:59:05	40	29,50
15:59:13	16	29,00
16:00:10	16	29,10
16:02:19	5	29,50
16:02:22	11	29,511
16:02:54	14	30,14
16:03:04	5	30,00
16:03:13	1	30,14
16:03:36	15	30,43
16:03:50	1	30,499
16:04:15	2	30,43
16:04:27	4	31,00
16:05:02	1	30,43

16:05:50	44	31,00
16:07:37	9	30,00
16:10:34	65	31,00
16:13:44	518	30,00
16:18:46	5	30,10
16:19:07	7	31,76
16:19:17	10	30,50
16:19:28	6	30,10
16:20:26	10	31,00
16:20:55	2	30,10
16:22:19	9	30,306
16:22:44	23	30,549
16:23:55	3	30,193
16:23:57	11	30,549
16:24:17	10	31,00
16:24:39	41	30,10
16:28:23	13	28,98
16:30:13	11	29,67
16:33:17	22	29,00
16:35:30	9	28,90
16:35:49	50	28,00
16:36:16	5	28,80
16:36:27	14	28,70
16:37:01	63	28,80
16:42:16	1	27,50
16:42:30	8	29,00
16:46:53	9	27,00
16:46:53	15	26,78
16:46:53	13	26,11
16:46:53	63	26,10
16:51:07	6	29,00
16:51:16	13	29,67
16:51:28	2	30,00
16:51:54	15	29,14
16:52:00	15	29,42
16:53:00	15	29,71
16:55:52	1	29,92
16:55:58	103	30,00
16:56:19	21	29,995
16:58:05	1	30,99
16:58:07	7	30,10
16:58:42	3	30,99
16:59:16	2	30,00
16:59:28	9	30,897
16:59:59	3	30,99
	9.328	
	n GFGC6600DI	
	c/a: 230,00	
13:49:16	1	270,00
14:21:39	4	230,00
14:49:09	2	270,00
15:06:46	3	250,00
	10	
	n GFGC6600OC	
	c/a: 19,283	
11:15:22	15	19,07
11:15:43	15	19,29
11:15:50	15	19,51
11:16:22	15	19,73
11:16:38	3	19,95
11:16:49	4	19,73
11:16:55	10	19,95
11:20:52	4	20,18
11:21:10	9	20,92
11:21:22	4	20,41
11:22:13	11	21,15
11:22:30	3	21,38
11:23:29	27	22,15
11:23:56	15	22,39
11:24:14	15	22,64
11:24:22	1	22,88
11:25:09	2	22,00
11:26:28	28	22,60
11:27:00	7	22,09
11:27:03	30	22,70
11:27:08	10	22,09
11:27:21	1	22,70
11:27:49	1	22,09
11:28:03	69	22,70
11:28:43	18	23,95
11:29:44	30	23,94
11:30:40	5	22,34
11:30:49	14	22,58
11:30:58	92	23,95
11:32:32	5	23,00
11:32:39	17	24,00
11:33:47	44	23,00
11:34:14	1	22,58
11:34:36	30	22,04
11:36:37	12	22,28
11:37:21	26	21,52
11:41:06	50	20,50
11:41:43	20	22,00
11:44:31	10	21,00
11:45:13	80	22,00
11:48:52	2	22,28
11:49:08	50	20,80
11:49:14	30	22,90
11:51:00	23	22,00
11:51:38	31	21,00
11:53:15	14	19,07
11:53:21	7	21,00
11:53:32	9	21,40
11:53:37	12	21,00
11:56:02	4	19,00
11:56:02	5	18,666
11:56:02	7	18,00
11:56:04	15	18,13
11:56:16	11	18,34
11:56:27	4	19,73
11:56:45	15	19,95
11:56:53	2	19,73
11:56:56	10	19,46
11:57:06	22	20,00
11:57:20	3	20,18
11:57:40	17	20,41
11:58:45	15	19,91
11:58:59	14	20,86
12:00:30	9	19,00
12:00:52	9	20,13
12:01:12	2	19,00

12:01:14	58	20,13
12:02:23	2	20,00
12:02:58	14	19,64
12:03:55	3	19,00
12:04:08	1	19,64
12:04:08	4	20,00
12:04:21	5	19,00
12:05:04	4	20,00
12:05:39	23	20,13
12:06:15	24	20,00
12:07:24	18	20,13
12:07:57	1	20,00
12:08:52	5	19,50
12:10:52	33	20,50
12:11:16	3	20,999
12:15:35	15	19,86
12:15:38	14	20,09
12:15:39	28	19,86
12:15:39	38	19,10
12:15:39	22	19,01
12:15:39	1	20,09
12:16:00	1	20,31
12:16:02	28	19,01
12:18:14	5	18,00
12:18:35	20	20,00
12:26:30	16	19,00
12:28:04	4	18,333
12:32:20	9	19,301
12:35:35	10	18,90
12:35:53	502	18,80
12:44:09	10	19,50
12:45:10	1	18,97
12:45:19	43	19,50
12:51:03	19	19,00
12:51:22	2	18,97
12:51:33	80	19,00
12:52:51	139	18,50
12:56:53	3	18,188
12:57:14	6	18,50
12:58:48	11	18,29
12:59:31	2	18,50
13:00:46	3	18,188
13:00:46	5	18,12
13:00:46	20	18,11
13:00:51	3	18,75
13:01:09	10	18,11
13:02:11	25	18,00
13:04:22	2	18,50
13:08:26	14	18,25
13:14:50	2	17,01
13:15:40	10	17,10
13:15:47	2	18,25
13:15:47	10	17,10
13:17:30	1	17,01
13:18:13	31	17,10
13:18:26	2	17,16
13:18:35	4	17,10
13:20:17	15	17,00
13:21:32	18	17,16
13:22:32	4	16,33
13:22:51	3	17,16
13:23:08	11	16,33
13:24:47	4	17,16
13:27:12	25	17,00
13:28:28	100	18,50
13:30:14	30	17,00
13:34:59	2	17,78
13:36:02	10	17,00
13:40:49	4	17,14
13:42:15	9	17,00
13:42:26	2	17,14
13:42:42	2	17,00
13:43:06	2	17,34
13:43:09	74	17,00
13:52:37	3	17,75
13:53:43	7	17,00
13:53:52	25	17,75
13:54:07	4	17,00
13:59:58	75	17,32
14:02:32	12	17,53
14:11:38	2	16,90
14:12:19	18	16,50
14:15:23	12	16,49
14:17:27	6	15,39
14:19:07	4	15,50
14:19:39	4	15,39
14:19:39	59	15,011
14:21:18	2	15,12
14:21:35	10	15,011
14:22:15	2	15,69
14:22:36	12	15,011
14:22:46	2	15,69
14:23:16	16	15,011
14:23:24	7	15,69
14:23:58	4	15,12
14:24:16	2	15,011
14:24:17	9	15,31
14:24:40	2	15,011
14:24:44	7	15,31
14:25:05	15	15,50
14:25:29	54	15,011
14:26:04	45	15,012
14:28:51	15	15,70
14:29:16	5	15,012
14:30:08	2	15,89
14:30:57	2	15,013
14:32:11	2	15,32
14:36:37	1	16,00
14:36:47	6	15,401
14:37:08	6	15,89
14:40:29	6	16,30
14:41:43	1	16,59
14:41:52	5	17,49
14:41:52	50	18,00
14:42:01	2	16,59
14:42:14	100	18,00
14:42:15	4	16,59
14:48:22	2	18,25
14:48:22	43	18,30
14:49:55	8	17,40
14:53:38	8	18,00
14:58:01	4	17,73
14:59:04	38	17,60

VOLVER AL INICIO

15:04:55	18	17,15
15:06:41	3	17,73
15:07:34	6	18,40
15:07:37	5	18,50
15:09:29	27	18,00
15:11:35	8	17,73
15:12:17	10	17,942
15:13:26	1	18,00
15:14:09	10	18,50
15:18:31	6	17,52
15:18:45	25	18,50
15:20:05	5	17,52
15:20:11	15	18,50
15:20:12	10	17,52
15:21:31	2	17,31
15:21:40	13	17,95
15:21:52	6	17,74
15:22:16	110	18,50
15:22:41	6	17,74
15:27:16	4	17,40
15:28:53	3	17,74
15:31:52	11	17,75
15:34:09	14	17,53
15:34:47	50	17,70
15:35:43	1	17,53
15:37:14	1	17,33
15:41:27	40	18,60
15:41:50	2	17,33
15:46:37	20	18,00
15:46:58	20	17,40
15:47:24	8	17,50
15:48:36	5	17,505
15:48:40	4	17,50
15:51:19	1	17,93
15:51:36	13	17,50
15:59:48	3	18,70
16:00:31	12	18,00
16:02:19	7	18,70
16:02:57	24	19,00
16:04:18	1	19,49
16:05:15	2	19,95
16:05:23	4	20,66
16:05:39	5	19,95
16:08:25	44	19,00
16:10:45	2	18,63
16:10:46	11	19,00
16:19:08	2	20,299
16:25:56	50	20,00
16:41:30	30	18,00
16:45:35	1	18,30
16:45:35	14	18,58
16:46:13	15	18,80
16:46:13	15	19,00
16:47:05	25	18,50
16:51:07	20	18,00
16:51:11	5	18,70
16:51:29	14	18,90
16:55:41	5	19,50
16:55:56	150	19,00
16:58:50	1	18,20
16:59:18	50	19,00
	4.521	
	n GFGC6800OC	
	c/a: 12,987	
11:06:36	2	14,95
11:14:52	2	14,75
11:21:05	4	14,745
11:23:33	106	14,80
11:26:32	100	17,00
11:32:32	60	16,00
11:35:08	39	14,50
11:38:22	4	14,881
11:38:50	12	14,281
11:51:40	11	14,00
12:06:47	1	13,00
12:06:47	1	12,00
12:06:47	2	11,00
12:08:20	8	14,00
12:14:07	5	11,50
12:33:27	9	13,00
12:36:31	1	12,00
12:40:44	1	12,16
12:40:47	18	13,00
12:42:35	1	12,30
12:44:28	5	12,999
12:45:52	1	13,00
12:46:13	55	12,95
12:51:43	4	12,30
13:00:48	3	11,86
13:03:36	4	12,32
13:07:21	1	11,75
13:07:55	1	11,86
13:08:03	15	12,02
13:12:06	2	12,17
13:14:44	13	11,50
13:17:56	13	11,28
13:18:01	15	11,29
13:18:07	2	11,28
13:18:25	7	11,43
13:19:28	1	11,00
13:20:38	14	11,40
13:23:07	1	11,00
13:24:46	8	11,40
13:24:56	8	11,43
13:25:29	2	11,45
13:25:31	2	11,02
13:25:41	11	11,45
13:30:15	6	11,16
13:30:23	7	11,60
13:30:46	4	12,50
13:31:15	5	12,05
13:31:57	8	12,04
13:33:02	5	11,60
13:36:58	14	11,76
13:40:25	15	11,75
13:42:15	1	11,00
13:42:25	15	11,46
13:43:05	15	11,48
13:46:05	15	11,62
13:48:47	21	11,64
13:49:51	2	12,23
13:51:06	13	11,78

13:54:35	15	11,79
13:55:31	5	11,94
13:55:52	6	11,50
13:58:46	2	11,94
13:59:18	2	11,50
13:59:21	4	11,51
14:00:34	19	11,20
14:01:34	11	11,51
14:03:41	23	11,20
14:05:26	3	11,66
14:07:34	3	12,10
14:08:28	6	12,00
14:08:36	2	11,66
14:09:54	21	11,65
14:11:04	5	11,20
14:11:38	8	11,23
14:12:04	17	11,20
14:13:29	20	11,10
14:13:47	7	11,00
14:14:41	9	11,24
14:15:04	1	11,00
14:15:23	6	10,82
14:17:44	1	10,40
14:17:44	58	10,35
14:17:52	8	10,44
14:19:39	139	10,35
14:21:02	3	10,25
14:21:30	2	10,38
14:23:18	8	10,78
14:23:58	7	10,38
14:24:06	15	10,40
14:24:19	14	10,53
14:25:01	2	10,10
14:25:06	1	10,53
14:25:26	1	10,55
14:25:29	15	10,10
14:25:48	7	10,55
14:27:50	7	10,15
14:28:51	15	10,68
14:29:16	15	10,69
14:32:11	1	11,66
14:32:14	1	11,24
14:49:55	9	12,50
14:58:55	4	12,07
15:02:53	5	11,63
15:06:51	6	12,07
15:06:56	14	12,06
15:07:11	6	11,91
15:13:40	2	12,50
15:14:50	9	11,91
15:17:17	15	11,89
15:20:47	14	11,74
15:21:50	1	12,19
15:21:53	15	12,18
15:22:20	12	12,03
15:28:53	15	12,02
15:29:15	7	11,86
15:33:25	10	12,00
15:34:03	8	11,86
15:34:09	15	11,70
15:39:08	11	12,50
15:51:24	11	12,01
16:03:33	30	13,00
16:05:23	2	13,55
16:07:28	4	13,41
16:08:04	15	12,43
16:10:11	9	12,27
16:14:44	1	13,23
16:19:29	1	12,00
16:27:54	9	12,50
16:36:16	7	12,25
16:36:27	2	12,30
16:36:33	18	12,25
16:37:16	2	12,759
16:37:44	6	12,00
16:37:47	3	12,46
16:42:09	10	12,459
16:42:20	10	12,00
16:42:26	12	12,46
16:42:30	15	12,63
16:43:26	18	12,00
16:51:28	8	12,759
16:51:58	6	12,80
16:55:49	2	13,17
16:56:13	6	12,30
16:56:44	3	12,14
16:56:54	12	11,69
16:56:54	15	11,60
16:56:54	30	11,50
16:56:54	43	11,15
16:58:03	2	12,50
16:58:05	4	12,499
16:58:15	3	11,98
16:58:19	6	12,499
16:59:04	27	12,50
16:59:55	6	12,499
	1.772	
	n GFGC7000DI	
	c/a: 160,50	
11:19:06	1	190,00
12:14:29	3	170,00
14:20:51	1	160,00
14:21:32	1	150,00
15:08:12	1	175,00
16:43:46	1	169,90
16:43:46	6	170,00
16:56:28	51	150,00
	65	
	n GFGC7000OC	
	c/a: 10,016	
11:22:27	2	11,00
11:24:22	5	11,275
11:26:41	6	12,20
11:29:07	10	12,30
11:30:49	8	11,77
11:30:58	22	12,30
11:34:14	1	11,77
11:37:22	2	11,11
11:37:58	206	11,20
11:50:17	10	10,10
11:50:17	65	10,00

11:50:21	2	11,50
11:50:32	37	10,00
11:56:11	2	10,57
11:56:48	8	9,00
12:07:26	2	11,00
12:20:29	6	8,50
12:22:57	3	9,00
12:28:04	2	8,50
12:37:15	3	8,70
12:42:04	13	9,63
12:54:07	10	8,501
12:56:32	14	8,50
13:03:46	13	9,07
13:04:24	1	8,04
13:06:02	2	8,73
13:07:51	11	8,86
13:10:18	3	8,30
13:12:06	2	8,86
13:12:06	497	8,30
13:12:35	298	8,20
13:14:17	2	8,86
13:14:50	2	8,20
13:15:21	4	8,04
13:18:07	17	8,34
13:18:47	4	8,46
13:20:03	2	8,00
13:20:17	11	8,46
13:21:16	13	8,00
13:23:24	1	8,92
13:25:53	13	8,59
13:26:16	2	8,10
13:29:28	10	8,101
13:29:28	90	8,10
13:30:09	9	8,101
13:30:09	46	8,10
13:30:26	1	8,59
13:30:41	3	8,10
13:32:50	8	9,05
13:34:52	5	8,101
13:34:52	55	8,10
13:35:59	9	8,72
13:40:52	2	8,825
13:41:00	15	8,83
13:44:31	6	8,519
13:46:49	2	8,52
13:47:00	8	8,229
13:47:07	5	8,52
13:48:18	3	8,83
13:49:51	2	8,79
13:52:29	1	8,52
13:52:39	15	8,65
13:54:02	6	8,79
13:54:15	27	8,78
13:54:52	7	8,79
13:55:38	3	8,58
14:00:23	11	8,20
14:01:08	12	8,58
14:01:37	12	8,71
14:04:23	11	8,20
14:11:02	2	8,71
14:12:19	3	8,21
14:12:21	187	8,20
14:15:04	3	8,21
14:15:04	122	8,20
14:15:43	32	8,30
14:16:42	68	8,20
14:19:23	1	8,101
14:19:39	61	8,10
14:21:02	121	8,00
14:24:12	2	8,10
14:24:17	1	8,00
14:24:17	3	8,10
14:24:19	14	8,00
14:25:19	10	8,10
14:25:43	15	8,22
14:25:54	11	8,00
14:28:27	3	8,04
14:29:29	7	8,00
14:31:06	1	8,66
14:33:59	18	8,00
14:37:26	10	8,27
14:41:43	1	8,83
14:44:36	5	8,91
14:49:34	50	10,00
14:51:48	4	8,911
14:51:48	46	8,91
14:54:34	3	9,499
14:54:47	3	8,58
14:58:26	14	9,11
14:59:09	2	9,00
15:04:55	1	8,78
15:05:17	4	8,64
15:06:43	11	8,97
15:07:12	15	8,84
15:14:12	15	8,71
15:18:31	16	8,58
15:21:40	6	8,77
15:27:06	6	8,45
15:28:30	2	8,77
15:28:57	15	8,64
15:34:06	15	8,51
15:34:47	5	8,39
15:39:45	38	9,00
15:41:50	2	8,39
15:44:35	4	9,00
15:47:10	2	8,39
15:49:29	1	9,00
15:51:24	8	8,78
15:52:30	200	8,39
15:55:37	2	8,71
15:59:13	7	9,00
16:05:15	2	8,58
16:05:23	2	10,02
16:05:35	19	8,91
16:07:28	14	8,59
16:07:38	1	8,91
16:07:38	5	8,59
16:08:02	15	8,78
16:10:30	1	8,65
16:11:25	1	9,73
16:15:20	5	8,65
16:26:32	2	8,85
16:27:54	2	8,86

16:28:08	25	8,90
16:29:55	12	8,86
16:34:13	10	8,999
16:35:03	27	9,00
16:36:23	15	8,86
16:36:38	8	9,31
16:36:39	2	8,86
16:37:15	6	9,31
16:37:47	1	8,97
16:37:50	13	9,11
16:41:46	90	8,50
16:42:08	10	8,999
16:46:24	18	8,60
16:47:44	2	9,099
16:48:06	3	9,109
16:49:34	2	8,999
16:51:07	8	8,60
16:51:54	1	9,00
16:52:08	5	9,109
16:53:11	2	8,60
16:53:53	2	9,109
16:54:16	2	9,11
16:54:47	2	8,60
	3.254	
	n GFGC7200OC	
	c/a: 7,701	
11:26:42	10	9,50
11:28:26	100	10,00
11:34:31	16	8,00
11:37:02	23	8,10
11:40:35	12	8,15
11:40:49	6	8,20
11:42:10	16	8,338
11:44:31	8	8,20
11:46:45	277	8,25
11:49:51	2	8,20
11:50:12	65	8,50
11:51:34	34	8,20
11:51:51	24	8,50
11:56:45	1	6,005
11:56:58	4	6,004
11:57:35	10	8,50
12:02:23	200	7,00
12:07:26	2	8,499
12:37:15	5	8,35
12:42:04	3	8,29
12:52:14	250	6,31
13:07:02	12	6,311
13:07:20	29	8,29
13:23:19	25	7,90
13:37:35	6	7,89
14:01:08	10	7,79
14:05:35	5	7,70
14:14:31	1	7,40
14:23:16	22	6,35
14:24:03	2	7,399
14:24:17	3	6,35
14:24:23	2	7,399
14:25:22	10	6,35
14:27:19	25	7,39
14:42:15	1	7,25
14:51:35	20	7,00
14:54:25	1.267	7,28
15:34:00	400	6,46
15:35:09	4	7,28
15:40:10	2	7,279
15:45:43	21	7,00
15:47:45	4	6,755
15:49:04	8	7,00
15:51:36	210	6,755
15:53:55	40	7,00
15:56:33	2	7,005
15:59:38	15	6,55
16:30:16	4	7,299
16:41:30	10	7,093
16:47:44	3	7,299
16:51:07	2	6,80
16:51:11	8	7,37
16:51:29	3	7,35
16:51:32	24	7,37
16:51:54	1	6,80
16:55:19	5	7,355
16:55:40	5	7,37
16:55:59	44	6,80
16:59:16	3	6,801
	3.326	
	n GFGC7400OC	
	c/a: 6,637	
11:14:52	560	7,00
11:23:21	2	6,00
11:24:13	2	7,95
11:26:42	33	7,94
11:28:06	9	7,95
11:29:02	6	8,40
11:30:58	1	8,499
11:33:39	1	7,00
11:42:32	12	8,00
11:52:06	10	6,31
11:53:15	24	6,30
11:53:25	7	6,111
11:53:25	99	6,00
11:54:14	3	7,60
11:56:45	1	6,00
11:57:35	2	7,599
11:59:21	12	7,45
11:59:48	2	5,10
12:00:11	10	5,18
12:01:04	3	7,40
12:01:06	2	5,18
12:04:16	3	6,999
12:07:26	2	6,90
12:11:22	2	6,80
12:17:58	13	5,50
12:20:29	2	5,30
12:21:53	4	6,40
12:25:57	2	5,31
12:27:41	32	5,50
12:38:59	10	6,00
12:44:25	1	5,351
12:49:23	104	6,00
12:58:09	18	5,60

13:03:46	2	6,20
13:07:02	2	5,65
13:07:20	20	5,60
13:10:18	6	5,601
13:12:21	10	5,60
13:12:55	3	5,65
13:13:31	71	5,60
13:15:46	2	6,00
13:15:51	2	5,601
13:16:36	9	5,60
13:16:47	1	5,99
13:16:49	146	5,60
13:23:24	1	5,99
13:23:27	8	5,60
13:23:46	2	6,00
13:23:49	13	5,60
13:24:43	3	6,00
13:25:32	4	5,601
13:25:53	4	6,50
13:26:28	1	5,601
13:26:31	2	5,60
13:26:50	5	5,601
13:27:17	8	5,60
13:29:59	3	6,49
13:30:37	5	5,611
13:31:57	4	5,61
13:32:05	6	6,49
13:34:59	1	5,611
13:37:35	2	6,49
13:42:48	1	5,623
13:45:07	12	5,693
13:46:05	4	6,40
13:47:58	2	5,862
13:48:17	8	6,095
13:48:44	26	6,392
13:50:45	19	5,862
14:05:12	1	5,741
14:05:34	12	6,80
14:10:07	2	5,639
14:10:48	1	6,699
14:14:41	3	5,639
14:22:42	16	5,62
14:23:08	2	6,19
14:23:16	10	5,62
14:23:41	202	5,60
14:24:06	4	5,62
14:24:17	3	5,30
14:24:23	2	6,19
14:25:48	5	5,30
14:25:59	4	6,00
14:26:48	11	5,60
14:30:08	1	5,59
14:30:18	3	5,30
14:30:57	2	5,999
14:34:40	1	6,00
14:34:48	3	6,70
14:35:09	1	6,69
15:01:59	15	6,267
15:02:24	3	5,69
15:06:29	12	5,981
15:06:37	3	6,299
15:16:35	1	6,599
15:16:35	3	6,60
15:16:46	14	6,349
15:16:59	23	6,60
15:22:12	8	6,055
15:26:12	19	6,60
15:31:52	1	5,702
15:34:00	3	5,701
15:34:04	139	5,70
15:40:10	4	5,71
15:40:31	6	6,384
15:47:23	1	5,71
15:47:45	2	6,27
15:49:57	1	5,70
15:51:43	2	6,25
15:54:12	18	5,70
15:59:49	2	6,10
16:03:50	1	5,70
16:04:53	1	5,35
16:05:23	2	6,44
16:05:51	6	6,40
16:17:09	111	5,30
16:24:18	2	6,00
16:36:38	3	6,37
16:37:01	20	6,399
16:42:30	3	6,37
16:44:00	25	6,39
16:59:41	2	5,42
	2.157	
	n GFGC7600DI	
	c/a: 80,00	
11:21:25	2	107,00
13:01:30	1	90,00
13:53:18	6	89,00
13:54:49	4	90,00
14:26:31	1	57,00
15:13:13	1	70,00
15:57:46	1	71,00
16:17:35	116	90,00
16:46:54	1	81,00
	133	
	n GFGC7600FE	
	c/a: 280,00	
13:25:32	4	280,00
15:25:23	8	260,00
16:26:25	2	290,00
	14	
	n GFGC7600OC	
	c/a: 5,715	
11:07:01	12	7,999
11:08:21	6	7,90
11:13:12	1	7,30
11:18:22	500	6,00
11:22:13	3	6,499
11:22:22	6	6,01
11:24:13	34	6,00
11:26:42	11	7,40
11:28:46	39	7,20
11:31:03	10	7,39

VOLVER AL INICIO

11:31:20	8	6,00
11:31:38	2	7,014
11:31:48	16	6,00
11:31:52	4	7,014
11:31:52	2	6,00
11:31:54	2	7,014
11:33:26	15	6,11
11:34:22	2	7,30
11:34:22	8	6,11
11:34:50	4	7,30
11:35:03	7	6,11
11:35:25	10	7,30
11:35:45	11	6,00
11:36:07	2	5,90
11:36:14	36	7,30
11:36:32	4	7,379
11:36:41	1	6,111
11:37:45	8	7,35
11:38:50	22	6,00
11:40:21	12	6,90
11:41:14	24	6,173
11:41:39	38	6,31
11:41:43	2	6,306
11:41:43	6	7,00
11:41:56	12	6,512
11:42:10	46	6,919
11:42:18	12	7,00
11:42:32	8	6,92
11:42:39	8	7,00
11:43:56	10	6,20
11:45:12	4	7,00
11:45:29	12	6,90
11:45:55	12	6,20
11:46:45	12	6,90
11:46:53	6	6,20
11:47:06	6	6,275
11:47:14	12	6,365
11:47:54	1	6,899
11:48:02	13	6,40
11:49:11	2	5,90
11:49:32	31	6,99
11:50:35	100	6,50
11:51:40	12	6,99
11:51:47	95	6,05
11:51:47	2	6,00
11:51:47	46	5,90
11:51:55	1	5,701
11:51:55	199	5,70
11:51:56	57	5,90
11:52:06	10	5,70
11:52:27	8	6,40
11:53:29	1	5,60
11:53:32	8	5,908
11:53:37	100	6,00
11:56:45	1	5,501
11:56:46	3	6,25
11:57:05	1	5,00
11:57:09	14	4,30
11:57:35	8	4,35
11:57:40	26	5,00
11:58:33	36	5,01
11:59:01	2	6,10
11:59:18	1	6,00
11:59:18	27	5,011
12:00:44	12	5,00
12:01:25	1	5,80
12:01:35	3	5,00
12:02:23	4	5,30
12:02:52	8	5,06
12:03:02	3	5,85
12:03:18	8	5,80
12:03:48	2	5,00
12:04:01	3	5,60
12:04:01	13	5,70
12:05:12	4	5,00
12:05:25	25	5,60
12:07:35	2	5,001
12:08:20	2	5,489
12:10:23	13	5,48
12:10:34	7	5,479
12:10:54	2	5,101
12:11:02	30	5,48
12:11:22	6	5,101
12:14:43	2	5,48
12:14:46	3	5,101
12:15:34	5	5,48
12:17:19	21	5,10
12:17:41	2	5,45
12:17:41	29	5,10
12:18:37	4	5,40
12:19:05	2	5,001
12:20:07	6	5,30
12:20:29	4	5,001
12:20:39	450	5,00
12:21:50	8	5,30
12:22:00	3	5,00
12:22:04	3	5,30
12:22:25	5	5,001
12:22:43	20	5,00
12:23:37	4	4,70
12:23:50	94	5,00
12:26:11	4	4,70
12:26:30	109	5,00
12:28:03	8	4,80
12:28:15	2	4,70
12:29:02	2	4,701
12:29:10	4	5,50
12:29:42	3	4,701
12:30:10	4	5,39
12:32:20	5	5,20
12:33:24	2	5,00
12:36:45	41	5,01
12:37:59	3	5,309
12:38:02	2	5,385
12:39:20	6	5,02
12:40:03	2	5,01
12:40:12	8	5,02
12:41:43	51	5,20
12:43:33	5	5,65
12:44:07	3	5,20
12:44:09	9	5,63
12:45:05	27	5,50
12:45:53	2	5,62

12:46:13	13	5,50
12:48:32	104	5,60
12:48:32	251	5,111
12:49:27	7	5,55
12:50:53	3	5,54
12:51:14	1	5,53
12:56:06	5	5,11
12:56:06	21	5,10
12:56:06	2	5,02
12:56:06	10	5,01
12:56:06	252	4,711
12:56:31	2	5,50
12:58:48	6	5,38
13:02:33	3	5,59
13:02:53	3	5,00
13:03:07	2	5,57
13:03:11	2	5,00
13:03:22	1	5,57
13:05:24	5	5,53
13:05:56	15	5,50
13:07:02	26	5,53
13:07:20	3	5,10
13:07:22	4	5,01
13:07:28	2	5,10
13:07:33	6	5,01
13:08:03	2	5,53
13:08:09	1	5,01
13:08:26	7	5,53
13:08:33	9	5,01
13:09:05	2	5,51
13:09:42	2	5,499
13:11:04	3	5,49
13:12:07	1	5,40
13:12:55	4	4,821
13:13:31	17	5,10
13:14:41	1	4,90
13:15:29	23	5,00
13:15:40	2	5,08
13:15:46	9	5,077
13:16:08	33	5,10
13:16:49	5	5,09
13:17:52	50	5,10
13:20:39	6	5,50
13:22:51	4	5,30
13:23:19	2	4,90
13:23:20	1	5,30
13:23:40	14	5,45
13:24:30	3	5,40
13:24:46	33	5,45
13:26:28	10	5,01
13:29:55	6	5,45
13:30:14	6	5,53
13:30:33	4	5,394
13:30:36	4	5,03
13:30:47	1	5,344
13:30:49	55	5,53
13:31:12	18	7,00
13:31:57	3	6,40
13:31:57	19	6,50
13:32:10	80	6,45
13:32:13	2	5,05
13:34:38	5	5,11
13:35:08	10	5,10
13:40:36	3	5,90
13:40:49	2	5,15
13:42:27	2	5,151
13:42:48	2	5,16
13:42:50	2	5,728
13:43:30	1	5,162
13:43:39	3	5,20
13:44:41	50	5,162
13:44:44	12	5,182
13:45:07	8	5,111
13:45:26	4	5,20
13:45:32	10	5,111
13:46:46	1	5,112
13:46:59	20	5,55
13:47:13	20	5,70
13:47:29	30	5,90
13:48:18	3	5,521
13:48:28	50	6,19
13:48:47	33	5,807
13:54:56	2	5,26
13:55:10	3	5,261
13:55:33	3	5,271
13:55:38	1	5,272
13:55:48	4	5,28
13:56:08	2	5,32
13:58:14	23	5,51
14:01:08	22	5,50
14:01:43	4	5,90
14:01:51	21	5,98
14:02:31	12	5,51
14:03:30	6	5,70
14:04:14	200	5,15
14:04:37	1	5,70
14:05:13	2	5,53
14:05:22	14	5,50
14:06:11	2	5,12
14:06:41	2	5,50
14:07:12	6	5,12
14:07:34	16	5,50
14:09:25	2	5,52
14:09:33	2	5,123
14:09:55	4	5,52
14:10:48	2	5,50
14:17:11	4	5,20
14:18:24	8	5,123
14:18:24	41	5,12
14:21:19	12	5,10
14:21:29	4	5,12
14:21:45	18	5,00
14:21:51	21	4,90
14:21:52	6	5,00
14:22:06	8	4,996
14:22:06	125	5,00
14:23:53	2	4,80
14:24:03	1	5,00
14:24:10	52	5,30
14:26:08	2	5,35
14:26:26	5	5,499
14:29:29	2	5,391
14:29:43	2	5,399

14:29:56	6	5,47
14:30:54	1	4,91
14:30:57	1	5,30
14:31:30	1	5,45
14:33:31	6	5,01
14:34:40	1	5,38
14:35:09	1	5,44
14:36:47	3	5,11
14:37:09	3	5,40
14:37:26	10	5,45
14:40:40	3	5,56
14:44:57	1	5,55
14:46:43	11	5,40
14:52:28	2	5,39
14:52:28	2	5,40
14:54:25	1	5,26
14:54:34	12	5,40
14:55:06	1	5,26
14:58:01	1	5,28
14:58:26	6	5,40
14:58:28	1	5,30
14:58:40	9	5,40
14:58:55	10	5,56
14:59:04	1	5,30
14:59:09	31	5,56
15:02:07	1	5,503
15:02:32	3	5,45
15:02:53	2	5,473
15:03:21	3	5,359
15:03:21	1	5,56
15:04:10	2	5,301
15:04:55	44	5,56
15:06:37	2	5,488
15:06:41	6	5,56
15:06:46	1	5,488
15:07:18	5	5,56
15:14:12	7	5,40
15:16:25	2	5,478
15:16:30	12	5,562
15:16:59	1	5,89
15:17:52	5	5,35
15:20:12	1	5,30
15:21:01	1	5,26
15:21:31	2	5,196
15:21:36	3	5,104
15:21:40	4	5,56
15:21:51	2	5,50
15:22:07	7	5,275
15:22:19	1	5,10
15:25:23	2	5,359
15:25:49	2	5,415
15:25:51	6	5,423
15:26:00	25	5,437
15:26:12	3	5,10
15:27:27	13	5,175
15:27:51	13	5,10
15:31:52	3	5,41
15:32:15	2	5,319
15:33:25	5	5,207
15:34:01	11	5,10
15:34:04	4	5,052
15:34:06	18	5,10
15:34:22	2	5,052
15:34:51	11	5,45
15:35:08	10	5,449
15:35:18	2	5,401
15:35:19	2	5,46
15:35:22	4	5,401
15:39:40	5	5,06
15:39:40	2	5,052
15:39:40	50	5,05
15:39:40	6	4,803
15:40:02	5	5,39
15:40:23	100	5,40
15:42:56	12	5,106
15:43:21	3	5,01
15:43:46	1	5,309
15:44:16	17	5,199
15:44:35	1	5,40
15:46:49	9	5,10
15:47:23	1	5,11
15:47:44	10	5,416
15:49:15	10	5,379
15:49:57	6	5,372
15:50:11	1	5,121
15:50:12	4	5,34
15:50:39	2	5,20
15:51:14	5	5,312
15:51:24	3	5,20
15:51:24	2	5,298
15:51:36	10	5,40
15:51:42	1	5,121
15:51:43	6	5,40
15:51:52	50	5,121
15:54:27	2	5,45
15:54:37	1	5,121
15:54:51	2	5,12
15:55:09	4	5,07
15:56:05	2	5,45
15:57:18	2	5,12
15:58:27	27	5,009
15:59:17	10	5,255
15:59:48	7	5,25
16:00:02	5	5,255
16:00:31	2	4,823
16:02:19	11	5,25
16:03:33	2	4,823
16:03:54	6	4,824
16:03:57	2	4,825
16:04:53	1	4,832
16:07:06	6	4,85
16:07:38	6	4,834
16:08:02	5	4,85
16:08:26	4	4,834
16:10:26	20	4,95
16:11:07	3	5,25
16:11:13	6	5,255
16:17:25	24	4,95
16:19:02	12	5,44
16:19:28	3	5,00
16:19:30	2	5,44
16:20:26	2	5,00
16:20:27	7	5,44

16:20:55	4	5,00
16:22:43	11	5,101
16:22:44	4	5,229
16:23:54	1	5,201
16:23:57	22	5,10
16:28:03	12	5,44
16:30:01	3	5,10
16:30:12	16	5,44
16:33:28	2	5,439
16:36:46	10	5,44
16:37:16	19	5,448
16:37:57	2	5,20
16:38:03	7	5,448
16:42:09	27	5,20
16:44:00	25	5,10
16:46:24	200	5,00
16:46:51	11	5,43
16:47:46	4	5,46
16:48:06	3	5,399
16:51:08	3	5,00
16:51:21	2	5,399
16:51:29	9	5,00
16:53:00	6	5,114
16:53:11	12	5,37
16:53:23	4	5,12
16:53:27	6	5,346
16:54:02	6	5,398
16:54:30	4	5,12
16:55:52	1	5,399
16:56:13	1	5,01
16:56:15	9	5,002
16:56:20	2	5,001
16:56:33	1	5,002
16:56:34	1	5,001
16:56:39	25	5,00
16:57:12	200	5,001
16:58:01	3	5,399
16:58:05	30	5,001
16:58:33	1	5,002
16:58:33	1	5,001
16:59:08	7	5,01
16:59:57	2	5,001
	6.687	
	n GFGV29581O	
	c/a: 0,235	
11:27:00	75	0,23
11:27:38	76	0,30
11:33:46	2	0,19
11:56:51	3	0,23
11:57:35	4	0,30
11:58:33	2	0,23
12:01:27	4	0,30
12:03:48	2	0,23
12:04:01	10	0,30
12:04:15	18	0,23
12:05:32	2	0,30
12:14:45	2	0,23
12:15:34	4	0,30
12:15:34	9	0,23
12:18:45	12	0,30
12:19:15	34	0,23
12:19:53	2	0,30
12:20:28	2	0,23
12:21:03	2	0,30
12:21:52	6	0,23
12:22:12	8	0,30
12:25:57	4	0,23
12:27:49	2	0,30
12:30:09	2	0,23
12:35:37	8	0,30
12:44:09	4	0,23
12:46:15	10	0,30
12:51:02	10	0,23
12:55:01	4	0,30
12:55:21	10	0,23
12:58:08	10	0,30
12:59:12	16	0,23
12:59:19	6	0,30
13:02:28	200	0,28
13:03:11	20	0,30
13:10:38	4	0,28
13:11:12	10	0,30
13:14:49	2	0,28
13:15:18	4	0,30
13:15:39	2	0,28
13:15:46	2	0,30
13:17:24	4	0,28
13:17:38	8	0,30
13:17:48	298	0,28
13:18:34	4	0,30
13:19:24	2	0,23
13:19:51	6	0,30
13:20:26	16	0,28
13:20:53	2	0,30
13:22:46	6	0,28
13:23:48	17	0,30
13:25:40	2	0,28
13:25:48	4	0,40
13:26:37	20	0,28
13:30:35	26	0,40
13:47:01	4	0,28
13:52:38	16	0,398
13:57:34	1	0,28
14:04:40	16	0,39
14:27:19	50	0,28
14:29:28	7	0,39
14:31:06	1	0,28
14:32:03	17	0,39
14:51:41	8	0,29
14:51:52	16	0,389
15:02:18	2	0,291
15:21:42	4	0,30
15:52:07	16	0,35
16:09:52	603	0,30
16:42:46	1	0,29
	1.786	
	n GFGV31081O	
	c/a: 0,30	
11:34:31	65	0,25
11:40:46	55	0,24
11:40:54	108	0,237

11:41:02	84	0,24
11:41:19	1	0,34
11:47:54	30	0,22
11:55:37	2	0,23
12:14:46	14	0,34
12:33:58	1	0,24
12:35:03	2	0,339
12:45:34	234	0,34
14:52:06	7	0,25
15:07:29	2	0,251
15:07:29	1	0,25
16:23:41	219	0,26
	825	
	n GFGV3150OC	
	c/a: 0,24	
11:24:13	7	0,24
14:38:53	1	0,251
14:38:53	45	0,25
14:38:53	1	0,242
14:38:53	5	0,241
14:38:53	48	0,24
15:02:17	1	0,249
15:10:34	78	0,25
	186	
	n GFGV32581O	
	c/a: 0,331	
11:22:38	2	0,26
11:28:06	3	0,261
12:36:21	9	0,26
13:47:02	2	0,261
15:44:21	147	0,34
	163	
	n GFGV35581O	
	c/a: 0,40	
11:27:43	2	0,411
11:28:17	15	0,41
12:11:51	58	0,50
12:38:09	1	0,75
12:40:02	2	0,749
12:40:38	8	0,75
12:40:58	1	0,50
12:40:59	10	0,75
12:43:34	4	0,65
12:45:09	2	0,75
12:45:10	3	0,65
12:47:47	3	0,651
12:50:52	10	0,75
12:56:35	2	0,655
12:58:09	6	0,651
12:59:05	14	0,65
13:03:02	4	0,749
13:06:34	2	0,745
13:06:59	1	0,501
13:07:12	2	0,745
13:07:20	1	0,501
13:07:35	12	0,745
13:10:39	2	0,749
13:14:50	6	0,748
13:16:15	22	0,749
13:17:38	4	0,65
13:18:26	10	0,749
13:19:02	4	0,784
13:20:13	48	0,75
13:23:49	6	0,65
13:26:38	42	0,75
13:26:51	2	0,65
13:26:56	10	0,784
13:27:12	2	0,651
13:28:27	36	0,70
13:40:57	10	0,782
13:43:05	4	0,70
13:45:07	76	0,782
13:46:54	10	0,75
13:47:02	26	0,70
13:55:26	2	0,783
13:55:37	4	0,70
13:58:47	1	0,783
13:59:17	10	0,70
14:01:56	4	0,783
14:02:51	2	0,70
14:03:13	12	0,783
14:03:41	5	0,70
14:04:37	2	0,783
14:05:43	13	0,70
14:06:11	2	0,651
14:06:28	8	0,70
14:14:33	6	0,655
14:27:20	25	0,651
14:31:06	1	0,70
14:32:10	200	0,784
14:34:53	1	0,70
14:35:09	1	0,785
14:51:29	14	0,701
14:54:33	36	0,70
15:27:02	51	0,651
16:09:52	6	0,551
16:22:00	1	0,55
	890	
	n GFGV3750OC	
	c/a: 1,015	
11:24:13	7	0,565
11:27:38	16	0,571
11:28:17	124	0,57
11:33:05	16	0,58
11:34:35	6	0,57
11:36:06	4	0,585
11:40:32	100	0,60
11:41:43	16	0,61
11:47:05	6	0,615
11:51:19	46	0,65
12:09:55	1	0,80
12:10:34	4	0,65
12:11:37	1	0,76
12:12:34	3	0,93
12:16:48	1	0,76
12:18:37	42	0,93
12:33:02	6	0,90
12:40:03	4	0,775
12:40:59	16	0,90

VOLVER AL INICIO

12:42:07	5	0,929
12:42:33	110	0,93
12:42:37	2	0,90
12:42:50	202	0,94
12:43:10	200	0,95
12:43:25	2	0,99
12:43:34	2	0,85
12:43:42	400	0,99
12:44:09	2	0,85
12:44:21	6	1,00
12:45:05	10	0,85
12:45:41	1	1,00
12:46:15	10	0,85
12:46:54	1	1,00
12:50:55	20	0,85
12:52:41	4	0,95
12:52:58	1	1,00
12:54:44	24	0,85
12:55:31	1	1,00
12:56:09	14	0,85
12:56:50	7	1,00
12:58:00	12	0,85
12:58:42	1	1,00
12:58:49	42	0,85
12:59:56	1	1,00
13:02:53	58	0,851
13:06:24	2	1,00
13:06:46	54	0,851
13:11:04	2	1,00
13:11:10	8	0,851
13:14:27	8	0,80
13:15:46	28	0,85
13:17:24	2	1,00
13:17:39	54	0,85
13:23:19	2	1,10
13:23:27	14	0,85
13:26:38	6	1,10
13:27:12	2	0,85
13:29:11	6	1,00
13:30:12	2	0,85
13:30:46	8	1,00
13:31:36	2	0,85
13:31:57	18	1,00
13:32:53	2	0,85
13:33:02	356	1,00
13:36:44	4	0,85
13:38:41	1	1,00
13:40:30	14	0,85
13:41:16	1	1,00
13:41:19	2	0,85
13:41:40	10	1,00
13:42:26	24	0,851
13:44:01	11	1,00
13:45:07	10	0,90
13:46:41	8	1,00
13:46:54	12	0,90
13:47:51	5	1,00
13:48:40	1	1,10
13:52:22	18	0,90
13:54:35	2	0,852
13:54:43	8	0,851
13:55:37	8	1,00
14:03:13	8	0,85
14:04:51	4	1,10
14:05:34	52	0,85
14:06:41	2	1,12
14:25:48	55	0,90
14:26:24	1	1,10
14:26:26	45	0,90
14:26:50	1	1,10
14:30:08	1	0,776
14:31:06	24	0,85
14:34:05	1	1,05
14:34:40	26	0,85
14:35:14	1	1,05
14:38:24	14	0,85
14:44:20	1	1,00
14:44:57	17	0,85
14:45:29	1	1,00
14:45:47	7	0,85
14:46:22	1	1,00
14:46:43	12	0,85
14:48:40	1	1,00
14:51:29	12	0,775
14:51:52	12	0,62
14:54:23	10	0,70
15:06:04	2	0,899
15:06:27	12	0,90
15:06:49	2	0,949
15:58:47	2	0,717
15:58:57	59	0,71
16:10:06	1	0,90
16:22:01	43	0,84
16:31:47	41	0,71
16:32:17	41	0,62
16:36:03	9	0,80
16:51:02	1	0,799
16:52:44	1	0,867
	2.795	
	n GFGV37522O	
	c/a: 1,045	
11:22:13	6	1,10
11:24:13	2	0,55
11:25:45	18	0,60
11:35:08	6	0,61
11:37:21	2	0,65
11:40:43	1	0,78
11:41:47	1	0,90
11:42:10	6	1,00
11:45:55	24	0,99
11:49:59	4	0,76
11:50:02	14	0,99
11:51:00	4	0,986
11:52:06	38	0,95
11:53:15	8	0,761
11:53:27	7	0,95
11:53:44	6	0,94
11:54:10	2	0,761
11:55:03	14	0,94
11:55:37	2	0,93
11:55:49	20	0,94
11:56:01	2	0,761

11:56:03	94	0,94
12:02:31	2	0,93
12:02:52	65	0,94
12:15:34	10	0,81
12:18:37	20	0,93
12:21:30	17	0,92
12:41:45	1	0,831
12:41:47	14	0,92
12:54:45	250	0,94
13:16:20	2	0,95
13:22:51	4	1,10
13:23:06	1	0,95
13:23:19	2	1,10
13:23:55	1	0,95
13:25:18	2	1,10
13:25:50	1	0,95
13:26:28	5	1,10
13:42:24	4	0,95
14:26:57	1	1,10
14:30:08	1	0,826
14:34:40	3	0,825
14:35:09	2	1,05
14:46:56	6	0,825
15:58:35	15	0,87
15:58:42	27	0,651
16:52:44	1	0,799
	738	
	n GFGV38581O	
	c/a: 1,095	
11:11:27	16	1,375
11:24:22	15	1,295
11:25:03	3	1,294
11:26:27	7	1,25
11:27:08	2	0,80
11:27:24	1	0,90
11:30:03	6	1,25
11:32:44	2	1,199
11:32:46	2	0,91
11:32:55	2	1,199
11:33:04	4	0,91
11:33:26	5	1,19
11:33:26	83	1,199
11:33:26	197	1,20
11:33:46	1	0,90
11:34:50	2	1,20
11:35:03	8	1,199
11:35:11	4	1,00
11:35:12	6	1,199
11:36:06	2	1,179
11:36:34	2	1,152
11:36:46	2	1,01
11:36:49	4	1,112
11:36:55	2	1,01
11:39:36	10	1,17
11:46:43	11	1,111
11:48:14	12	1,17
11:49:03	28	1,15
11:53:27	5	1,10
11:58:59	14	1,09
12:01:06	2	1,15
12:02:58	28	1,148
12:05:39	6	1,146
12:18:46	7	1,09
12:21:51	4	1,08
12:24:44	478	1,00
12:25:28	12	1,10
12:35:38	2	1,01
12:35:44	4	1,10
12:37:57	16	1,01
12:40:42	1	1,10
12:40:59	2	1,01
12:42:34	31	1,10
12:49:23	4	1,08
12:51:05	1	1,00
12:51:08	30	1,08
12:58:09	4	1,00
12:58:48	2	1,08
12:59:10	38	1,10
13:08:26	26	1,13
13:16:07	4	1,10
13:16:13	13	1,13
13:16:32	14	1,10
13:16:49	2	1,13
13:16:58	14	1,10
13:17:09	5	1,13
13:24:47	4	1,01
13:26:11	4	1,126
13:26:29	196	1,144
13:26:33	5	1,15
13:29:11	6	1,01
13:35:59	6	1,24
13:36:44	4	1,25
13:46:05	10	1,11
13:47:58	2	1,211
13:49:16	2	1,22
13:52:47	10	1,20
13:54:43	14	1,21
13:55:46	8	1,11
13:56:28	4	1,21
13:59:18	8	1,20
14:00:26	2	1,11
14:01:08	4	1,219
14:01:43	10	1,11
14:04:10	4	1,21
14:04:12	8	1,219
14:06:23	6	1,00
14:07:12	8	1,19
14:09:39	10	1,06
14:09:53	4	1,19
14:10:07	10	1,186
14:13:04	8	1,19
14:13:51	20	1,06
14:17:11	4	1,05
14:18:55	20	1,186
14:19:14	15	1,19
14:20:30	80	1,186
14:20:39	22	1,19
14:20:48	2	1,05
14:21:18	2	1,19
14:21:26	4	1,20
14:21:35	2	1,06
14:21:41	2	1,20

14:21:47	6	1,06
14:22:42	5	1,061
14:22:48	11	1,06
14:23:06	15	1,061
14:23:40	1	1,06
14:23:43	18	1,196
14:23:53	9	1,05
14:24:23	29	1,00
14:25:04	2	0,81
14:25:26	7	1,00
14:25:37	2	1,196
14:25:39	14	1,00
14:25:54	1	1,001
14:25:59	41	1,00
14:26:48	10	1,01
14:27:50	7	1,10
14:30:57	6	1,119
14:31:06	5	1,10
14:32:42	1	1,11
14:33:31	3	1,10
14:34:57	52	1,00
14:41:43	3	1,05
14:53:37	8	1,04
15:06:33	1	0,90
15:07:46	4	1,04
15:14:55	2	0,90
15:15:43	1	1,04
15:15:43	12	1,05
15:16:14	20	0,905
15:24:15	5	0,90
15:28:36	2	0,97
15:32:26	7	0,90
15:32:26	3	0,501
15:32:26	23	0,50
15:34:00	12	0,51
15:37:13	50	0,60
15:37:13	100	0,51
15:39:44	357	0,60
15:44:35	80	0,625
15:45:10	130	0,60
15:54:05	50	0,70
15:54:39	26	0,60
15:55:36	14	0,70
15:55:49	1	0,75
15:56:05	8	0,90
16:08:04	26	0,89
16:17:58	1	0,75
16:24:36	2	0,90
16:35:27	1	0,75
16:36:37	2	0,90
16:36:38	3	0,75
16:52:00	3	0,899
	2.940	
	n GFGV4050DI	
	c/a: 108,00	
13:07:52	10	8,00
	10	
	n GFGV41973O	
	c/a: 2,751	
11:02:51	620	2,121
11:06:36	6	2,799
11:07:00	6	2,15
11:07:21	9	2,799
11:07:42	30	2,80
11:07:42	44	2,85
11:07:51	8	2,90
11:08:21	23	2,85
11:13:51	2	2,17
11:14:51	14	2,16
11:16:09	500	2,161
11:16:21	10	2,75
11:19:21	14	2,17
11:19:51	4	2,684
11:20:51	2	2,65
11:24:13	1	2,17
11:24:22	12	2,50
11:24:48	5	2,15
11:24:55	2	2,59
11:25:04	3	2,60
11:25:21	4	2,15
11:25:29	2	2,16
11:26:54	8	2,60
11:27:27	2	2,59
11:28:03	2	2,60
11:28:06	5	2,161
11:28:19	15	2,16
11:30:37	1	2,15
11:30:39	21	2,14
11:30:44	10	2,10
11:33:23	6	1,801
11:33:26	35	1,80
11:35:22	12	1,90
11:36:29	6	1,91
11:37:21	49	2,00
11:40:21	6	2,59
11:42:18	2	2,62
11:44:31	4	2,03
11:45:51	2	2,05
11:46:38	3	2,06
11:46:52	3	2,50
11:48:12	1	2,17
11:48:23	3	2,49
11:52:26	1	2,155
11:53:15	1	2,15
11:53:21	4	2,07
11:54:10	6	2,49
11:54:14	3	2,50
11:54:40	11	2,10
11:55:03	7	2,50
11:56:44	2	2,30
11:58:04	7	2,31
11:59:10	3	2,49
11:59:10	4	2,499
11:59:10	9	2,50
11:59:10	35	2,59
11:59:13	49	2,60
11:59:21	3	2,31
12:00:52	60	2,40
12:02:07	5	2,62
12:02:31	2	2,40
12:02:35	1	2,62

12:02:52	2	2,40
12:02:56	3	2,629
12:03:02	26	2,40
12:04:01	10	2,41
12:04:15	2	2,40
12:04:16	3	2,83
12:05:32	8	2,40
12:15:39	1	2,30
12:20:42	42	2,35
12:21:59	9	2,30
12:22:13	2	2,31
12:27:38	1	2,40
12:27:54	2	2,64
12:29:41	20	2,41
12:39:20	1	2,62
12:40:37	1	2,40
12:43:54	7	2,61
12:45:10	2	2,40
12:45:52	1	2,60
12:46:13	1	2,40
12:51:14	1	2,35
12:51:22	2	2,302
12:52:53	4	2,301
12:54:59	16	2,30
12:58:56	3	2,58
12:59:40	15	2,30
13:00:54	4	2,58
13:01:26	10	2,31
13:02:29	2	2,30
13:02:33	5	2,58
13:03:22	7	2,57
13:07:08	5	2,58
13:07:22	2	2,40
13:07:54	4	2,599
13:08:08	2	2,40
13:08:26	35	2,60
13:10:38	34	2,65
13:12:07	6	2,41
13:13:57	1	2,65
13:13:57	20	2,75
13:14:16	2	2,41
13:14:27	5	2,79
13:14:44	2	2,42
13:15:21	2	2,79
13:15:46	6	2,42
13:15:51	1	2,79
13:16:49	6	2,799
13:16:56	10	2,43
13:17:15	9	2,79
13:17:38	6	2,43
13:17:50	1	2,79
13:17:56	2	2,839
13:18:00	4	2,80
13:18:26	6	2,79
13:19:02	57	2,80
13:20:13	3	2,839
13:21:15	3	2,611
13:22:45	9	2,63
13:22:51	1	2,839
13:23:06	9	2,83
13:23:40	4	2,839
13:24:26	12	2,85
13:25:50	1	2,63
13:26:15	20	2,65
13:26:28	5	2,85
13:26:38	10	2,65
13:28:24	4	2,85
13:30:35	10	2,61
13:31:08	8	2,836
13:32:47	3	2,83
13:35:27	3	2,601
13:36:44	2	2,82
13:40:36	3	2,601
13:40:41	22	2,808
13:40:46	2	2,81
13:41:00	5	2,61
13:41:20	2	2,80
13:41:21	2	2,61
13:41:25	2	2,80
13:42:03	8	2,796
13:42:08	41	2,80
13:42:35	3	2,61
13:43:05	16	2,601
13:43:09	1	2,60
13:43:11	8	2,80
13:45:00	3	2,79
13:45:00	63	2,80
13:46:46	3	2,65
13:48:17	1	2,80
13:50:05	2	2,665
13:50:38	10	2,66
13:52:18	1	2,65
13:52:22	8	2,79
13:52:23	3	2,65
13:52:24	2	2,79
13:52:29	2	2,65
13:52:35	1	2,80
13:52:37	6	2,65
13:52:57	5	2,66
13:53:00	2	2,80
13:53:25	5	2,66
13:54:15	5	2,79
13:54:24	2	2,80
13:54:29	6	2,809
13:54:29	10	2,65
13:54:35	6	2,835
13:54:49	2	2,65
13:54:56	4	2,84
13:54:58	200	2,87
13:55:10	2	2,899
13:55:27	2	2,90
13:55:31	56	2,92
13:55:52	5	2,999
13:57:18	3	2,70
14:00:34	4	2,99
14:02:31	1	2,761
14:02:52	10	2,76
14:03:15	19	2,75
14:04:09	1	2,701
14:04:11	2	2,70
14:04:23	2	2,986
14:04:25	6	2,70
14:05:47	1	2,575

14:06:09	202	2,65
14:11:38	37	2,50
14:18:12	1	2,94
14:20:43	4	2,50
14:21:13	7	2,94
14:21:18	2	2,985
14:21:26	4	2,99
14:21:28	4	2,94
14:22:45	6	2,51
14:23:07	6	2,99
14:23:16	19	2,55
14:23:43	16	2,99
14:23:53	10	2,55
14:24:23	6	2,98
14:24:28	9	2,99
14:24:33	5	3,00
14:25:23	4	2,71
14:25:31	4	3,00
14:25:39	9	2,71
14:28:10	1	2,75
14:28:34	27	2,72
14:29:29	42	2,97
14:30:22	1	2,72
14:30:57	6	2,95
14:31:32	1	2,94
14:33:09	6	2,72
14:33:31	9	2,65
14:34:13	28	2,66
14:34:57	2	2,94
14:35:20	2	2,66
14:35:26	3	2,65
14:37:50	3	2,80
14:38:15	24	2,65
14:39:48	6	2,70
14:42:00	1	2,65
14:42:29	1	2,501
14:45:40	5	2,421
14:49:03	59	2,30
14:51:41	10	2,10
14:52:06	4	2,68
14:52:41	2	2,20
14:56:55	2	2,40
14:58:26	6	2,20
14:58:54	3	2,60
14:58:54	46	2,20
15:00:33	2	2,58
15:00:39	3	2,10
15:01:00	15	2,101
15:02:03	3	2,57
15:02:17	3	2,58
15:03:20	13	2,50
15:04:55	8	2,20
15:05:09	9	2,21
15:06:36	20	2,49
15:14:03	4	2,44
15:14:03	6	2,49
15:14:53	13	2,22
15:16:44	47	2,20
15:17:34	5	2,11
15:18:03	33	2,101
15:20:07	6	2,10
15:20:43	2	2,43
15:21:29	1	2,10
15:21:31	10	2,06
15:21:51	4	1,91
15:22:14	2	2,41
15:23:25	26	1,91
15:27:05	1	1,901
15:27:27	26	1,90
15:31:52	19	2,00
15:32:29	11	2,001
15:34:05	100	2,00
15:34:43	2	2,32
15:34:47	3	2,00
15:35:09	8	2,32
15:35:19	8	2,00
15:35:30	4	2,32
15:37:14	14	2,00
15:40:02	12	1,90
15:40:40	6	2,31
15:40:54	2	2,32
15:41:30	2	1,90
15:42:08	5	1,91
15:42:10	98	1,90
15:42:30	11	1,81
15:44:56	14	1,85
15:46:10	100	2,10
15:46:30	100	1,90
15:47:09	31	2,10
15:49:01	8	2,096
15:50:07	5	2,10
15:51:14	1	1,85
15:51:39	30	2,10
15:52:45	2	1,82
15:52:54	27	2,10
15:54:12	3	1,82
15:54:58	6	2,09
15:55:54	1	1,81
15:55:57	12	2,09
16:00:09	6	1,80
16:03:04	2	2,09
16:03:24	75	1,80
16:05:23	4	2,05
16:05:35	1	1,80
16:07:06	2	1,996
16:10:47	135	1,80
16:20:55	2	1,996
16:22:44	5	1,81
16:28:02	17	1,80
16:29:46	9	1,55
16:30:01	6	2,00
16:30:12	1	1,55
16:30:21	2	1,52
16:35:50	20	1,996
16:36:58	5	2,14
16:37:57	12	2,15
16:42:30	15	2,12
16:51:10	2	1,725
16:52:22	1	2,119
16:53:11	1	1,725
16:53:55	3	2,12
16:54:02	3	1,725
16:54:32	9	2,00

VOLVER AL INICIO

16:55:40	10	1,725
16:55:40	25	2,00
16:55:40	23	1,725
16:58:05	1	1,521
16:58:12	17	2,00
	4.835	
	n GFGV42581O	
	c/a: 3,675	
11:07:00	2	3,02
11:07:51	3	3,50
11:13:51	4	3,055
11:16:21	4	3,50
11:19:21	2	3,061
11:20:51	6	3,062
11:24:13	1	3,06
11:24:21	82	3,03
11:24:48	1	3,02
11:24:50	15	3,012
11:24:55	6	3,30
11:25:15	5	3,012
11:27:49	5	2,98
11:28:17	2	2,16
11:28:20	2	2,15
11:28:29	3	2,16
11:28:51	2	2,15
11:28:54	9	2,16
11:29:35	6	2,17
11:30:03	2	2,97
11:30:35	2	2,20
11:30:58	1	2,95
11:32:16	2	2,22
11:33:05	7	2,231
11:35:03	3	2,88
11:35:53	4	2,30
11:38:21	6	2,40
11:38:49	3	2,351
11:39:25	13	2,40
11:39:59	5	2,80
11:40:35	4	2,78
11:41:57	2	2,51
11:42:18	3	2,88
11:44:52	5	2,867
11:46:01	2	2,87
11:46:31	4	2,867
11:48:13	1	2,65
11:48:35	10	2,867
11:50:36	6	2,65
11:51:00	2	2,867
11:51:19	5	2,65
11:51:40	17	2,867
11:52:26	8	2,60
11:53:15	9	2,867
11:53:21	4	2,88
11:53:43	7	2,867
11:53:58	36	2,88
11:54:14	3	2,60
11:54:46	384	2,90
11:55:50	21	2,92
11:56:19	3	2,81
11:56:27	2	2,92
11:56:30	2	2,81
11:56:39	2	2,91
11:56:44	1	2,90
11:56:45	1	2,91
11:56:51	2	2,92
11:56:56	36	2,90
11:57:35	2	2,81
11:57:39	1	2,90
11:57:42	2	2,81
11:57:48	2	2,90
11:58:04	4	2,89
11:58:25	13	2,92
11:59:13	42	3,00
11:59:21	4	2,811
12:00:36	2	3,10
12:00:45	6	2,82
12:00:53	8	3,05
12:01:04	6	3,04
12:01:34	14	3,05
12:02:21	8	3,10
12:02:56	9	3,20
12:03:55	8	3,10
12:04:01	6	2,92
12:04:16	6	3,09
12:05:12	2	3,10
12:05:40	3	2,92
12:05:48	2	3,10
12:07:57	2	3,091
12:12:46	1	2,921
12:12:46	23	2,90
12:15:39	1	2,89
12:16:57	1	2,80
12:17:41	19	2,90
12:17:58	2	2,803
12:18:22	10	2,85
12:18:35	18	2,88
12:18:44	6	2,803
12:18:47	4	2,88
12:19:53	2	2,803
12:20:08	13	2,88
12:20:42	57	2,90
12:22:03	7	3,091
12:23:02	5	3,08
12:27:38	1	3,00
12:27:49	5	3,08
12:28:03	39	3,10
12:40:37	1	3,00
12:40:42	18	3,10
12:41:45	1	3,00
12:42:04	6	3,099
12:42:24	6	3,10
12:43:12	10	3,09
12:44:07	2	3,00
12:45:31	8	3,09
12:46:13	1	2,85
12:46:15	14	2,82
12:47:16	2	3,08
12:47:47	3	3,04
12:50:52	6	2,82
12:51:16	4	3,04
12:51:22	2	2,82

12:51:31	25	3,04
12:58:35	10	3,05
13:00:48	1	2,90
13:00:54	24	3,05
13:02:33	1	2,90
13:02:50	15	3,08
13:05:56	4	3,00
13:06:33	18	3,08
13:06:47	2	3,20
13:06:59	2	3,00
13:07:08	4	3,20
13:07:20	22	3,00
13:08:30	1	3,355
13:08:33	36	3,00
13:12:07	2	3,05
13:14:44	8	3,355
13:15:21	2	3,06
13:16:28	2	3,355
13:17:47	2	3,49
13:17:50	1	3,15
13:19:56	14	3,50
13:20:06	6	3,16
13:20:17	11	3,50
13:20:54	7	3,49
13:22:47	200	3,48
13:25:41	2	3,17
13:26:29	2	3,48
13:27:17	1	3,25
13:28:24	12	3,47
13:30:26	1	3,25
13:30:37	10	3,47
13:31:08	1	3,25
13:32:27	13	3,47
13:36:02	1	3,256
13:36:44	4	3,27
13:37:07	2	3,47
13:38:47	4	3,46
13:38:56	31	3,47
13:40:25	6	3,27
13:42:27	2	3,25
13:43:30	21	3,496
13:48:18	17	3,675
13:51:06	8	3,26
13:54:29	2	3,649
13:54:49	2	3,26
13:54:51	14	3,649
13:54:51	266	3,65
13:55:09	13	3,659
13:55:09	222	3,65
13:56:21	5	3,66
13:59:58	2	3,65
14:01:51	5	3,64
14:03:13	1	3,331
14:03:15	6	3,65
14:03:41	3	3,33
14:04:40	10	3,333
14:05:26	12	3,33
14:05:47	1	3,25
14:06:23	2	3,062
14:06:38	1	3,061
14:06:56	2	3,64
14:08:28	3	3,639
14:09:39	2	3,062
14:11:04	3	3,499
14:11:16	3	3,061
14:12:27	14	3,499
14:13:51	10	3,49
14:14:47	18	3,499
14:15:54	30	3,50
14:21:55	23	3,64
14:23:16	3	3,09
14:23:41	22	3,64
14:23:59	2	3,09
14:24:18	5	3,63
14:24:21	10	3,64
14:24:28	4	3,63
14:24:35	1	3,949
14:29:16	5	3,40
14:29:43	2	3,80
14:33:31	4	3,40
14:35:20	10	3,31
14:45:48	57	3,071
14:49:57	159	3,061
14:49:57	150	3,05
14:51:29	114	3,00
14:53:37	6	3,05
14:59:45	1	3,051
14:59:57	3	3,05
15:01:20	1	3,001
15:01:20	69	3,00
15:01:35	16	2,82
15:02:31	97	2,80
15:04:02	42	2,82
15:06:50	3	3,29
15:06:56	13	2,82
15:07:22	78	2,80
15:13:47	9	2,98
15:14:54	2	2,80
15:14:55	3	2,98
15:15:32	1	2,80
15:15:34	41	2,77
15:15:56	38	2,98
15:16:25	31	2,77
15:16:59	4	2,36
15:17:53	5	2,37
15:20:15	5	2,89
15:20:44	4	2,90
15:20:50	9	2,403
15:20:50	2	2,98
15:21:29	8	2,41
15:24:15	1	2,90
15:24:24	2	2,89
15:24:31	1	2,58
15:26:18	13	2,411
15:26:57	7	2,87
15:26:57	4	2,88
15:26:57	4	2,90
15:27:51	2	2,42
15:28:34	13	2,88
15:31:52	3	2,43
15:32:43	2	2,87
15:32:51	3	2,42

15:34:00	60	2,50
15:34:51	69	2,80
15:39:45	10	2,69
15:40:02	1	2,421
15:40:14	1	2,79
15:40:16	7	2,421
15:40:40	5	2,79
15:42:06	5	2,43
15:42:06	10	2,421
15:42:06	5	2,42
15:42:06	12	2,40
15:42:06	41	2,351
15:42:06	467	2,30
15:43:36	16	2,499
15:43:46	15	2,49
15:44:39	366	2,30
15:47:09	26	2,60
15:47:44	4	2,301
15:49:01	10	2,59
15:49:04	10	2,60
15:49:10	34	2,59
15:51:35	12	2,60
15:54:16	9	2,35
15:54:27	12	2,60
15:54:58	18	2,35
15:55:29	6	2,60
15:55:37	9	2,35
15:56:05	6	2,58
15:56:39	4	2,35
15:59:38	25	2,58
16:00:37	1	2,31
16:01:20	23	2,58
16:01:54	6	2,35
16:03:36	3	2,31
16:03:50	1	2,58
16:03:53	13	2,31
16:06:27	16	2,49
16:08:23	68	2,50
16:18:53	4	2,273
16:20:55	6	2,493
16:23:54	9	2,27
16:24:15	12	2,493
16:28:03	9	2,28
16:28:23	17	2,27
16:29:30	15	2,28
16:29:54	12	2,50
16:30:12	5	2,281
16:30:15	4	2,28
16:30:19	22	2,30
16:31:22	2	2,301
16:31:34	43	2,49
16:34:13	19	2,50
16:36:05	2	2,33
16:36:18	4	2,58
16:36:26	4	2,33
16:36:37	5	2,57
16:36:58	10	2,33
16:37:05	1	2,57
16:37:14	4	2,58
16:37:15	3	2,33
16:37:15	2	2,58
16:37:19	25	2,33
16:38:28	4	2,34
16:42:40	4	2,496
16:43:39	12	2,45
16:43:39	6	2,34
16:43:40	26	2,45
16:46:51	8	2,34
16:46:55	12	2,52
16:47:44	4	2,50
16:47:45	18	2,52
16:47:54	20	2,50
16:51:10	2	2,35
16:51:28	6	2,50
16:51:31	4	2,52
16:51:46	14	2,35
16:52:59	15	2,351
16:53:53	2	2,52
16:54:02	48	2,351
16:54:42	3	2,50
16:54:47	27	2,351
16:55:48	57	2,40
16:56:43	6	2,34
16:57:30	9	2,321
16:58:14	9	2,50
16:58:29	8	2,31
16:59:41	17	2,49
	5.553	
	n GFGV44581O	
	c/a: 8,093	
11:02:22	10	8,99
11:06:36	4	8,70
11:08:21	7	8,75
11:15:36	1	7,01
11:15:36	50	7,00
11:15:45	100	6,77
11:21:51	1	6,36
11:21:51	126	6,20
11:24:13	1	5,51
11:24:21	25	6,15
11:24:27	8	6,20
11:25:43	1	6,19
11:25:50	13	5,50
11:26:27	10	6,15
11:27:34	119	5,00
11:27:56	2	6,10
11:30:59	15	5,50
11:33:05	2	5,90
11:33:34	33	5,30
11:34:00	1	5,31
11:34:02	2	5,30
11:34:14	10	5,31
11:34:31	2	5,30
11:35:03	3	5,896
11:35:12	5	5,90
11:35:53	2	5,31
11:36:35	1	5,90
11:36:36	16	5,50
11:36:46	2	5,90
11:36:56	2	5,89
11:37:00	56	5,90

11:38:04	13	6,00
11:38:04	101	6,10
11:40:21	3	5,55
11:40:35	8	6,20
11:49:56	20	6,75
11:51:19	3	5,55
11:51:45	14	6,75
11:54:10	3	6,74
11:54:28	1	6,75
11:54:28	118	7,01
11:56:33	3	5,80
11:57:22	3	5,81
11:59:21	5	5,90
12:01:14	3	6,98
12:03:01	10	6,99
12:07:40	2	7,00
12:18:35	2	7,01
12:20:54	1	7,74
12:20:54	9	7,75
12:26:24	4	6,36
12:27:55	2	7,35
12:29:40	5	7,00
12:35:19	7	7,25
12:36:44	4	6,801
12:39:55	10	6,45
12:40:37	5	6,80
12:45:10	1	6,40
12:45:12	6	6,36
12:46:13	1	6,20
13:02:07	6	6,89
13:02:53	2	6,80
13:03:36	2	6,79
13:05:29	15	6,75
13:06:07	7	6,79
13:08:22	32	6,90
13:13:15	50	6,80
13:14:16	2	6,111
13:14:41	3	6,939
13:14:48	4	6,95
13:15:04	2	6,939
13:15:21	33	6,95
13:18:25	1	7,489
13:18:40	1	7,49
13:19:52	13	7,50
13:20:18	6	7,75
13:23:00	11	7,70
13:25:49	5	7,20
13:26:29	2	7,70
13:26:57	5	7,20
13:28:25	30	7,50
13:30:12	2	7,70
13:30:14	2	7,20
13:30:47	2	7,75
13:31:15	10	7,20
13:32:29	2	7,75
13:32:32	6	7,20
13:40:27	20	7,35
13:42:42	10	7,31
13:43:06	2	7,30
13:43:41	10	7,74
13:43:41	16	7,75
13:43:41	1	7,979
13:43:41	23	7,99
13:45:07	3	7,451
13:46:49	4	7,45
13:47:07	2	7,989
13:52:57	1	7,46
13:53:00	4	7,41
13:56:46	1	7,839
13:56:46	4	7,84
13:56:46	1	7,849
13:57:18	3	7,85
13:58:47	4	7,851
13:59:18	7	7,90
13:59:58	5	7,851
14:00:26	2	7,90
14:00:27	16	7,851
14:01:30	4	7,86
14:01:43	2	7,90
14:01:51	7	7,86
14:02:31	1	7,85
14:02:45	27	7,90
14:03:57	3	7,50
14:04:25	14	7,51
14:05:25	10	7,50
14:05:42	7	7,45
14:05:47	3	7,30
14:06:02	7	7,22
14:08:39	20	7,10
14:09:39	16	7,45
14:11:11	2	7,12
14:12:21	5	7,45
14:13:30	10	7,59
14:14:41	19	7,60
14:18:31	20	7,40
14:20:21	297	7,63
14:20:28	1	7,699
14:20:34	35	7,85
14:21:25	1	7,889
14:21:28	178	7,90
14:22:45	12	7,99
14:22:48	4	8,60
14:23:16	8	7,99
14:23:41	4	8,40
14:24:23	19	8,39
14:25:36	153	8,40
14:29:16	30	8,60
14:29:55	40	8,40
14:30:18	1	8,739
14:30:57	1	8,01
14:31:06	5	8,60
14:31:18	1	8,01
14:31:30	1	8,40
14:32:04	7	8,30
14:32:42	6	8,00
14:34:57	2	7,71
14:35:20	2	7,70
14:35:36	1	7,511
14:35:37	3	7,50
14:37:08	1	7,266
14:37:08	10	7,26
14:37:08	17	7,20

14:37:51	6	7,79
14:40:40	6	7,20
14:42:14	78	7,13
14:46:17	5	7,00
14:46:17	13	6,80
14:46:17	200	6,66
14:46:43	1	6,21
14:51:52	6	6,66
14:58:13	100	6,50
14:58:26	5	6,35
14:59:02	4	7,35
14:59:09	4	6,21
15:02:03	2	7,00
15:04:37	3	7,34
15:05:19	2	6,21
15:06:56	2	6,40
15:07:26	4	6,36
15:12:44	6	6,21
15:12:44	494	5,80
15:13:41	16	6,01
15:13:41	4	6,00
15:14:12	2	7,25
15:14:25	2	5,82
15:14:25	1	5,81
15:16:38	16	6,50
15:16:42	2	6,00
15:16:44	55	6,50
15:20:05	16	6,499
15:21:05	22	6,50
15:22:11	2	6,01
15:22:15	6	6,50
15:22:32	5	6,49
15:24:12	2	6,499
15:24:15	18	6,50
15:26:32	6	6,01
15:27:05	1	6,50
15:27:05	2	6,05
15:27:27	9	6,49
15:27:43	10	6,50
15:28:34	6	6,499
15:30:35	2	6,05
15:32:15	2	6,95
15:39:44	5	6,16
15:40:13	4	6,15
15:40:16	17	6,01
15:42:23	2	6,00
15:42:45	16	5,80
15:49:01	80	6,20
15:51:39	2	6,83
15:52:10	2	6,20
15:52:21	2	6,83
15:54:16	1	6,20
15:55:01	3	5,85
15:56:47	2	6,499
15:59:47	7	6,45
16:01:20	9	6,20
16:01:55	2	5,90
16:04:18	1	5,85
16:04:23	10	5,80
16:04:41	4	5,75
16:05:23	3	6,15
16:05:33	1	5,75
16:05:42	20	6,15
16:05:58	7	5,75
16:08:04	15	6,15
16:08:25	9	5,75
16:10:04	1	6,15
16:10:29	6	5,75
16:10:47	4	5,76
16:12:58	2	6,13
16:17:18	3	6,09
16:17:18	6	6,10
16:20:55	13	5,89
16:23:56	38	5,75
16:26:30	5	5,76
16:27:54	9	5,75
16:30:05	20	5,996
16:30:58	10	6,00
16:31:22	6	6,20
16:31:57	17	6,35
16:38:14	4	5,75
16:43:25	42	6,00
16:44:34	1	6,30
16:46:11	157	6,00
16:51:50	3	6,30
16:51:54	1	6,00
16:52:00	6	6,30
16:54:44	14	5,76
16:56:16	23	5,50
16:58:15	3	6,15
16:58:23	200	5,15
16:58:30	4	4,87
	4.379	
	n GFGV46581O	
	c/a: 19,026	
11:00:23	6	16,00
11:01:16	5	15,00
11:02:12	1	16,10
11:05:49	1	16,90
11:11:32	18	17,00
11:21:21	66	15,03
11:23:00	39	15,011
11:23:00	1	15,01
11:23:00	11	15,00
11:25:43	2	13,50
11:25:43	5	13,00
11:27:55	1	13,12
11:27:55	16	13,11
11:28:04	25	13,10
11:29:48	9	13,20
11:30:59	1	14,99
11:32:06	7	13,20
11:32:36	2	14,00
11:33:05	55	13,20
11:34:15	8	14,00
11:35:45	11	13,632
11:35:53	7	14,73
11:36:14	2	13,50
11:36:46	2	14,99
11:38:26	10	13,61
11:38:40	1	15,99

VOLVER AL INICIO

11:41:04	30	15,00
11:47:05	13	14,00
11:48:15	2	14,009
11:48:35	1	14,99
11:50:36	25	14,95
11:51:19	15	15,00
11:51:45	18	15,99
11:53:16	2	15,02
11:53:16	8	15,99
11:54:10	2	15,98
11:56:01	6	15,99
11:56:20	19	16,00
11:57:16	4	15,10
11:57:23	130	16,00
11:58:05	6	15,90
11:58:33	5	16,00
11:59:43	3	15,11
12:00:17	2	15,10
12:00:36	2	15,99
12:00:45	47	15,00
12:02:35	1	15,99
12:02:52	16	16,00
12:03:24	15	15,99
12:05:12	2	16,00
12:10:34	4	15,178
12:14:59	29	16,00
12:18:35	6	17,20
12:18:44	25	15,85
12:20:28	1	17,20
12:20:49	16	16,30
12:21:01	3	17,20
12:21:07	184	16,30
12:21:15	1	17,20
12:21:22	14	16,35
12:25:15	17	16,009
12:26:24	4	17,20
12:27:54	6	16,25
12:29:29	3	17,00
12:32:20	1	16,25
12:33:24	2	16,10
12:34:31	11	16,95
12:34:31	3	17,00
12:34:31	10	17,999
12:39:20	1	16,10
12:39:55	6	16,35
12:40:03	3	16,02
12:40:39	34	16,01
12:41:45	1	16,02
12:41:47	122	16,01
12:43:12	100	16,00
12:43:48	8	15,90
12:44:13	4	15,85
12:44:21	4	15,90
12:45:10	1	15,85
12:46:13	1	15,178
12:49:40	5	15,35
12:51:08	2	16,44
12:56:07	10	16,00
12:56:50	1	16,43
12:56:52	3	16,45
12:58:35	1	16,00
12:58:44	111	16,45
13:02:54	1	15,71
13:02:57	1	16,45
13:03:03	2	15,71
13:03:16	2	15,70
13:06:33	2	17,34
13:14:47	2	17,30
13:15:26	15	17,33
13:16:28	2	17,00
13:16:34	1	17,34
13:17:10	17	17,80
13:17:24	10	17,84
13:21:11	4	19,25
13:23:00	10	19,00
13:25:51	3	18,30
13:26:12	2	17,51
13:26:12	24	17,50
13:26:28	2	18,25
13:26:57	3	17,41
13:27:11	9	17,395
13:29:11	2	17,99
13:29:38	6	17,90
13:30:12	1	17,89
13:30:26	1	17,90
13:30:35	10	18,00
13:31:44	5	17,41
13:32:26	54	18,10
13:40:46	10	18,299
13:41:00	134	18,30
13:46:27	4	18,989
13:50:05	2	18,30
13:52:29	1	18,299
13:52:35	34	18,30
13:54:09	19	18,89
13:54:49	10	18,85
13:55:04	11	18,89
13:55:46	4	18,989
13:56:27	15	18,00
14:00:12	35	18,989
14:02:54	10	18,99
14:03:13	73	18,80
14:05:07	5	18,00
14:05:13	5	18,50
14:05:34	2	18,00
14:05:34	8	18,50
14:05:36	219	18,00
14:08:12	10	17,50
14:08:28	108	18,00
14:12:21	25	18,75
14:15:09	3	18,79
14:15:21	25	18,00
14:15:23	7	18,79
14:15:39	30	18,999
14:15:44	1	19,00
14:17:12	14	18,50
14:19:31	10	18,90
14:19:43	10	18,80
14:20:27	9	19,00
14:20:39	15	19,35
14:21:26	10	19,44
14:21:31	10	19,99
14:22:10	1	19,999
14:22:50	55	20,00
14:22:57	300	19,44
14:23:41	10	20,00
14:25:05	5	20,90
14:25:23	27	20,00
14:25:36	23	20,89
14:26:03	10	20,98
14:27:01	3	23,19
14:30:58	5	19,44
14:33:31	46	19,00
14:38:15	21	18,30
14:41:01	2	17,60
14:41:14	2	17,531
14:41:14	5	17,53
14:41:14	1	17,50
14:41:30	1	17,396
14:41:30	7	17,00
14:41:44	1	17,50
14:42:01	3	17,00
14:43:02	5	15,70
14:43:11	10	15,311
14:43:34	2	15,30
14:43:47	1	15,01
14:43:47	4	15,001
14:43:47	67	15,00
14:46:29	1	14,61
14:46:29	65	14,60
14:47:22	28	13,61
14:48:44	15	14,40
14:50:17	34	14,60
14:50:39	25	14,00
14:51:18	398	14,60
14:51:25	1	14,79
14:51:25	20	14,80
14:51:53	4	17,53
14:52:06	10	15,00
14:52:06	20	17,50
14:52:57	1	17,53
14:53:21	5	19,50
14:54:16	20	16,10
14:54:16	5	16,00
14:57:11	1	16,01
14:57:11	64	16,00
14:58:26	18	15,40
14:59:09	35	16,00
15:01:23	1	16,001
15:01:46	4	16,00
15:01:46	26	15,55
15:06:43	2	17,40
15:06:45	1	16,038
15:07:26	2	17,35
15:12:29	2	17,30
15:14:26	104	16,40
15:14:55	13	16,378
15:15:34	2	16,10
15:15:35	10	16,378
15:16:02	2	16,10
15:16:02	10	16,038
15:16:02	8	16,00
15:16:14	4	17,50
15:16:26	1	16,00
15:21:50	1	15,90
15:22:07	4	15,88
15:25:13	4	15,66
15:25:25	74	15,55
15:25:37	32	15,50
15:27:05	5	16,00
15:29:18	1	16,72
15:39:48	2	15,51
15:40:13	9	15,50
15:42:14	4	15,10
15:44:30	12	14,55
15:45:27	2	14,62
15:50:11	4	16,33
15:51:14	2	15,25
15:54:37	1	15,50
15:54:39	5	15,44
15:55:15	3	16,45
15:57:26	10	16,00
15:58:58	10	16,40
16:00:31	12	15,35
16:01:55	2	15,36
16:02:01	3	15,35
16:03:17	1	15,25
16:04:28	2	14,001
16:04:49	16	14,00
16:08:04	2	15,699
16:08:15	41	15,69
16:33:08	5	15,40
16:34:20	5	15,49
16:35:33	1	15,649
16:35:33	12	15,65
16:37:49	8	15,699
16:40:36	13	16,35
16:40:49	25	16,15
16:41:30	4	15,411
16:42:13	10	15,60
16:43:26	36	15,50
16:44:40	2	16,349
16:46:44	10	15,501
16:47:46	22	15,50
16:49:53	21	15,511
16:49:53	29	15,50
16:50:19	3	16,349
16:50:19	7	16,35
16:51:28	16	15,501
16:51:32	13	15,50
16:51:58	10	16,349
16:53:00	1	16,35
16:57:47	26	14,151
16:58:53	1	14,15
16:58:53	1	14,011
16:58:53	21	14,01
16:59:41	10	14,50
	4.678	
	n GFGV48581O	
	c/a: 42,515	
11:03:08	1	43,999
11:05:43	79	41,999
11:07:14	20	42,00
11:07:21	2	41,999
11:07:32	107	42,00
11:10:03	32	43,00
11:10:48	21	41,999
11:10:50	29	41,00
11:10:50	39	43,00
11:13:52	10	35,33
11:14:41	1	35,11
11:14:41	13	35,00
11:14:41	2	22,00
11:14:41	3	21,00
11:17:54	5	31,50
11:18:39	5	36,98
11:18:41	1	36,99
11:18:41	10	37,00
11:19:43	4	38,71
11:19:58	10	35,59
11:20:50	2	35,02
11:20:52	2	35,50
11:21:06	8	35,02
11:22:14	10	33,27
11:23:11	3	32,72
11:23:19	2	31,59
11:24:12	5	31,60
11:24:12	7	32,72
11:24:13	2	35,00
11:24:19	3	32,72
11:24:27	4	33,00
11:24:27	10	32,18
11:25:04	20	33,00
11:25:41	1	32,79
11:25:43	1	34,999
11:26:18	2	32,20
11:26:26	2	32,18
11:27:08	3	32,20
11:28:03	8	32,18
11:28:17	9	31,10
11:28:46	8	32,18
11:28:51	2	31,10
11:28:54	3	31,00
11:29:07	2	32,18
11:29:16	1	31,101
11:29:21	20	31,00
11:29:46	50	30,00
11:29:55	2	32,00
11:30:02	2	30,00
11:30:03	53	32,00
11:32:16	20	31,00
11:32:44	10	31,50
11:32:46	84	31,00
11:33:21	120	30,00
11:33:46	8	31,00
11:34:00	1	30,50
11:34:02	185	31,00
11:34:36	130	32,00
11:35:13	3	31,222
11:35:13	49	32,00
11:35:37	47	31,335
11:35:53	2	31,00
11:36:02	4	31,335
11:36:02	1	31,99
11:36:02	45	32,00
11:36:14	2	31,033
11:36:29	21	32,00
11:36:45	54	32,034
11:36:45	6	32,00
11:36:46	5	32,18
11:37:11	2	32,87
11:37:55	50	32,50
11:39:25	10	33,18
11:40:00	3	32,50
11:40:05	6	32,60
11:41:05	5	32,61
11:42:11	4	33,00
11:42:11	1	33,17
11:42:11	23	33,18
11:42:32	2	33,362
11:42:41	28	35,00
11:42:52	2	34,024
11:43:11	4	35,309
11:45:54	1	33,183
11:45:59	9	33,18
11:46:32	11	33,00
11:46:36	2	31,71
11:46:36	1	30,002
11:47:56	4	31,18
11:48:15	12	33,00
11:49:21	3	34,45
11:51:16	1	35,98
11:51:49	1	35,96
11:53:16	1	35,503
11:53:16	9	35,98
11:54:10	4	37,80
11:55:03	13	36,00
11:55:50	2	35,00
11:56:04	10	37,79
11:56:06	13	37,80
11:56:11	4	37,51
11:56:13	5	37,80
11:56:22	6	37,51
11:56:30	6	36,92
11:56:37	6	37,51
11:56:39	2	36,92
11:56:39	150	37,80
11:56:44	3	36,92
11:57:03	15	36,34
11:57:22	15	36,00
11:57:43	3	37,80
11:58:05	35	35,00
11:59:32	12	35,50
12:01:20	10	35,76
12:01:34	3	35,19
12:02:16	5	37,80
12:03:12	15	36,00
12:04:08	2	36,15
12:05:12	6	36,00
12:06:10	1	37,00
12:06:13	5	35,19
12:07:24	5	36,00
12:11:49	1	34,78
12:18:25	1	37,00
12:18:32	24	38,00
12:18:39	20	40,00
12:18:46	1	38,00
12:20:08	2	37,00
12:20:22	6	39,99
12:22:42	2	39,00
12:22:42	20	39,989
12:24:01	13	37,078
12:24:01	10	37,01
12:24:25	24	37,00
12:25:46	17	36,00
12:29:42	5	37,10
12:32:20	1	37,00
12:40:37	2	35,40
12:41:12	20	35,391
12:41:45	1	36,76
12:41:49	5	35,391
12:41:59	2	35,39
12:41:59	10	35,21
12:42:04	3	36,17
12:42:15	15	35,20
12:42:15	5	35,19
12:42:25	9	36,00
12:42:34	2	35,20
12:42:35	10	36,00
12:42:37	6	35,59
12:42:44	20	36,00
12:43:10	20	35,00
12:43:31	10	36,00
12:43:33	10	35,59
12:43:33	1	36,00
12:43:36	9	36,05
12:43:36	10	35,59
12:43:36	1	36,00
12:43:38	10	36,16
12:43:42	9	36,62
12:43:42	2	36,16
12:43:46	10	36,05
12:43:47	2	35,59
12:43:49	7	35,58
12:44:28	7	36,16
12:44:57	10	36,04
12:45:05	3	35,58
12:46:13	1	34,80
12:47:17	9	36,16
12:50:15	9	34,80
12:50:53	3	35,20
12:51:05	8	35,57
12:51:16	4	36,15
12:51:17	10	36,04
12:51:23	6	35,57
12:51:31	10	36,15
12:51:43	4	36,73
12:51:44	10	36,61
12:51:44	6	36,15
12:51:55	10	36,61
12:52:14	10	36,14
12:52:24	10	36,60
12:52:37	10	36,14
12:54:06	10	36,99
12:55:00	1	36,999
12:55:09	2	36,02
12:55:13	10	36,14
12:55:17	2	36,72
12:56:10	6	36,60
12:56:29	1	36,72
12:56:36	1	37,88
12:56:53	3	37,29
12:56:58	9	38,00
12:57:14	6	37,29
12:58:00	6	36,13
12:59:07	95	38,00
13:00:46	1	38,50
13:00:48	1	38,01
13:01:39	1	38,07
13:01:39	10	38,499
13:02:06	1	38,50
13:02:07	10	38,01
13:02:11	8	37,00
13:02:12	4	37,42
13:02:12	6	37,00
13:02:15	6	37,47
13:02:29	2	37,42
13:02:32	3	37,47
13:02:33	4	37,42
13:02:34	1	36,50
13:02:34	4	37,42
13:02:41	2	37,46
13:02:45	4	37,42
13:02:45	4	36,50
13:02:49	6	38,00
13:02:50	5	36,50
13:02:57	2	37,41
13:02:57	4	36,20
13:03:11	1	37,41
13:03:35	2	38,05
13:03:36	5	36,78
13:03:51	7	38,00
13:04:19	3	36,50
13:05:23	5	37,00
13:05:24	6	38,00
13:05:45	3	38,05
13:05:48	3	38,00
13:05:52	10	37,41
13:05:55	7	36,87
13:05:58	10	37,41
13:06:16	7	36,87
13:06:24	3	36,86
13:06:34	4	37,45
13:06:34	3	37,40
13:06:47	6	37,45
13:07:02	4	38,04
13:07:08	4	37,99
13:07:12	2	37,45
13:07:36	2	36,77
13:07:47	7	37,45
13:07:55	2	38,00
13:07:59	5	37,40
13:08:08	4	36,18
13:08:11	10	36,77
13:08:12	5	38,50
13:08:16	10	37,98
13:08:22	2	37,39
13:08:39	8	36,20
13:08:44	2	36,18
13:09:15	1	38,00
13:09:15	13	38,50
13:09:46	2	38,74
13:10:03	4	38,00
13:12:07	8	37,99
13:12:07	5	37,45
13:12:21	3	37,44
13:13:55	18	38,00
13:14:16	4	38,40
13:14:17	5	38,04
13:14:23	5	38,03
13:14:23	13	38,40
13:14:27	2	38,00
13:14:43	10	38,40
13:15:18	2	37,97
13:15:18	8	38,99
13:15:19	5	37,97
13:15:21	2	37,38
13:15:44	3	38,72
13:15:46	10	38,13
13:15:48	7	38,72
13:15:48	2	38,99
13:15:48	11	39,00
13:16:22	2	37,54
13:16:22	5	37,38
13:16:26	29	39,00
13:16:56	20	39,50
13:17:00	20	39,79
13:17:00	20	39,80
13:17:00	1	39,999
13:17:00	93	40,00
13:17:15	3	38,94
13:17:19	2	40,90
13:17:31	5	39,73
13:17:32	6	40,90
13:17:38	5	38,13
13:17:48	2	40,90
13:17:48	10	40,08
13:17:52	3	39,47
13:18:00	8	40,82
13:18:07	4	39,47
13:18:26	2	40,82
13:18:27	3	40,07
13:18:56	10	38,72
13:19:02	4	40,06
13:19:23	8	40,07
13:19:44	46	40,80
13:20:17	10	40,90
13:20:40	10	40,99
13:20:40	20	41,00
13:21:14	6	41,44
13:21:50	17	41,50
13:22:45	5	41,44
13:22:47	3	41,50
13:22:51	1	41,44
13:22:57	10	41,99
13:23:00	90	42,00
13:23:27	2	41,29
13:23:40	1	40,90
13:23:47	4	41,30
13:24:09	12	40,671
13:24:26	10	41,29
13:24:40	26	40,68
13:24:47	2	41,28
13:24:56	29	40,671
13:26:13	10	42,00
13:26:15	74	40,671
13:26:50	10	39,89
13:26:57	10	39,28
13:28:25	9	38,70
13:29:14	10	39,30
13:29:17	2	40,66
13:29:55	8	39,91
13:30:01	8	41,27
13:30:12	2	40,66
13:30:14	8	41,60
13:30:15	2	40,66
13:30:33	2	42,499
13:31:36	2	40,03
13:31:38	10	39,40
13:31:44	8	39,87
13:31:45	6	39,40
13:31:45	4	39,30
13:31:45	10	39,87
13:32:05	6	39,30
13:32:13	4	39,27
13:32:26	2	39,29
13:33:02	6	40,65
13:34:35	4	40,04
13:35:50	6	40,02
13:35:59	6	40,64
13:36:17	10	40,03
13:36:42	8	40,50
13:36:42	20	40,78
13:40:44	2	41,40
13:40:46	10	41,44
13:41:12	6	40,83
13:41:36	2	40,78
13:41:59	10	42,39
13:42:23	3	42,18
13:42:35	3	40,965
13:42:37	5	41,139
13:42:45	3	40,03
13:43:05	4	42,39
13:43:39	2	40,82
13:46:08	8	42,27
13:46:32	9	41,00
13:47:07	10	42,26
13:47:36	12	41,711
13:47:58	2	42,39
13:48:48	5	40,83
13:50:45	2	41,54
13:51:06	10	40,21
13:52:29	1	40,50
13:52:38	4	42,36
13:52:57	6	40,93
13:54:07	4	41,55
13:54:15	10	42,391
13:54:35	1	42,40
13:54:41	20	42,50

VOLVER AL INICIO

13:55:27	6	41,55
13:55:42	10	42,26
13:55:46	2	42,98
13:56:29	8	41,54
13:57:48	1	42,17
13:59:18	6	42,37
14:01:13	3	43,45
14:01:21	2	42,25
14:02:33	80	43,45
14:02:47	14	43,49
14:02:47	210	43,50
14:03:41	1	42,25
14:03:57	9	42,17
14:04:09	1	42,80
14:04:11	7	42,88
14:04:22	28	42,25
14:04:47	10	41,63
14:04:51	26	42,35
14:06:49	7	42,50
14:07:12	10	41,63
14:07:13	10	41,06
14:07:40	16	41,07
14:08:36	10	41,63
14:09:25	13	41,07
14:10:07	8	41,05
14:10:22	12	41,07
14:11:11	10	42,34
14:11:16	18	41,62
14:11:38	2	42,47
14:11:47	10	41,86
14:11:49	4	42,47
14:12:03	10	42,54
14:12:16	10	41,86
14:12:19	1	43,17
14:12:21	5	42,54
14:12:21	10	42,47
14:12:29	5	41,86
14:12:42	3	41,50
14:12:48	5	41,71
14:13:04	10	42,47
14:13:30	22	42,01
14:14:55	10	43,49
14:15:36	37	43,61
14:15:53	10	43,99
14:16:13	2	43,999
14:17:51	10	44,98
14:18:53	10	44,99
14:18:53	32	45,00
14:19:57	2	45,28
14:20:07	5	46,92
14:20:15	3	45,28
14:20:26	10	46,99
14:20:26	63	47,00
14:20:49	2	48,30
14:21:00	3	47,00
14:21:18	52	48,30
14:21:45	224	47,00
14:22:28	10	46,28
14:22:45	9	45,64
14:22:51	2	47,00
14:22:51	45	48,32
14:22:59	6	45,64
14:23:30	56	46,00
14:23:49	5	46,10
14:24:04	47	46,00
14:24:40	4	46,35
14:25:29	35	49,50
14:25:59	8	46,35
14:29:29	15	47,50
14:29:43	150	47,00
14:31:13	60	48,00
14:31:17	203	46,00
14:31:32	166	45,00
14:33:31	10	44,03
14:34:56	1	42,00
14:35:09	2	44,00
14:35:09	17	43,00
14:37:08	3	41,90
14:37:26	2	42,00
14:37:41	17	41,90
14:37:51	10	41,901
14:38:06	12	41,00
14:41:44	6	42,00
14:44:01	20	40,00
14:45:15	14	39,95
14:45:29	25	38,31
14:46:11	31	38,001
14:46:17	19	38,00
14:46:26	20	39,95
14:46:44	15	38,00
14:49:09	16	38,01
14:49:09	83	38,00
14:50:54	1	37,75
14:51:18	32	37,999
14:51:21	77	38,00
14:52:07	50	39,90
14:52:58	152	40,00
14:53:29	1	42,00
14:54:44	21	38,50
14:56:42	10	38,88
14:56:42	45	38,50
14:56:42	15	38,00
14:59:08	6	36,34
14:59:36	3	39,00
15:00:47	3	38,90
15:02:03	7	39,00
15:03:49	2	39,44
15:04:55	2	39,999
15:05:09	1	38,00
15:06:43	2	39,26
15:06:46	3	38,00
15:06:51	8	39,26
15:10:13	27	38,29
15:12:50	6	38,30
15:13:34	16	38,29
15:13:47	29	38,00
15:16:42	4	39,44
15:20:10	22	39,00
15:20:35	8	38,48
15:21:39	3	39,00
15:21:50	7	37,30
15:22:11	50	37,40

15:25:48	4	39,00
15:26:28	2	39,44
15:27:20	10	39,00
15:28:39	10	38,00
15:28:54	49	37,50
15:30:07	10	37,71
15:31:26	2	38,99
15:32:29	65	36,00
15:34:48	18	38,00
15:36:37	1	38,90
15:40:13	55	36,00
15:51:15	2	38,799
15:51:24	4	38,88
15:51:35	3	38,90
15:51:36	19	38,88
15:51:43	6	38,90
15:52:30	2	39,44
15:52:30	2	39,99
15:52:30	16	40,00
15:54:37	16	36,70
15:55:01	7	36,65
15:55:09	4	36,40
15:55:18	3	36,65
15:55:29	14	36,146
15:55:37	8	36,152
15:56:05	4	36,00
16:00:31	4	36,09
16:03:17	1	36,00
16:03:17	1	35,354
16:03:17	5	35,353
16:03:17	3	34,76
16:03:36	1	35,00
16:03:42	3	34,76
16:04:26	2	34,01
16:04:51	3	37,71
16:04:51	7	39,00
16:05:01	1	34,02
16:07:38	4	35,01
16:08:02	40	36,00
16:09:32	3	35,01
16:12:03	20	35,00
16:16:44	8	35,08
16:16:44	10	35,01
16:16:44	82	35,00
16:16:49	6	36,00
16:18:53	24	35,50
16:19:12	188	35,00
16:24:04	10	34,021
16:24:18	11	35,00
16:24:49	2	34,02
16:25:26	17	34,00
16:25:26	10	33,80
16:25:26	13	33,51
16:25:26	60	33,50
16:27:54	120	35,00
16:29:51	2	35,50
16:30:05	2	35,00
16:30:12	28	35,50
16:31:00	30	35,103
16:31:07	20	35,50
16:31:24	50	35,24
16:31:47	1	35,50
16:32:07	1	36,899
16:32:17	10	36,90
16:35:36	9	36,95
16:36:51	10	36,09
16:36:58	30	36,97
16:37:57	120	38,00
16:46:24	15	37,50
16:47:41	4	37,00
16:48:47	23	38,00
16:49:34	19	37,00
16:50:30	1	38,00
16:50:33	3	37,001
16:50:36	31	37,00
16:50:46	8	37,001
16:51:46	5	36,11
16:51:46	7	36,10
16:53:40	1	37,001
16:53:53	3	36,10
16:53:53	2	37,00
16:53:56	3	37,001
16:54:14	6	36,10
16:54:18	12	36,00
16:54:42	12	35,55
16:55:02	25	35,54
16:55:02	5	35,53
16:55:02	30	35,50
16:55:02	20	35,06
16:55:02	104	35,00
16:56:18	60	34,50
16:56:55	83	35,00
16:57:47	10	34,15
16:58:03	52	34,92
16:58:23	15	34,15
16:58:23	30	34,05
16:58:30	20	34,00
16:58:47	64	33,50
16:59:29	10	33,10
	8.871	
	n GFGV5000DI	
13:27:48	11	450,00
	11	
	n GFGV50964D	
14:30:18	20	115,00
	20	
	n GFGV51973O	
	c/a: 125,704	
11:01:35	29	117,05
11:05:00	60	115,00
11:05:13	44	117,00
11:05:36	115	115,00
11:07:06	50	124,00
11:07:06	4	125,00
11:07:06	56	125,05
11:07:34	30	116,00
11:07:36	3	125,05
11:08:56	1	125,00
11:08:56	2	125,049

11:10:40	1	117,50
11:10:48	5	117,00
11:11:04	20	116,00
11:11:16	25	115,00
11:12:24	2	111,10
11:12:24	5	111,00
11:12:28	30	110,02
11:12:30	15	110,00
11:13:15	9	102,50
11:13:33	1	103,10
11:13:33	19	102,50
11:14:22	31	102,00
11:14:42	44	101,00
11:14:45	57	100,50
11:15:20	37	101,00
11:15:21	30	100,00
11:15:21	18	101,00
11:15:24	33	102,00
11:15:36	3	108,999
11:15:37	1	110,00
11:15:37	3	115,00
11:15:37	2	119,50
11:15:37	10	118,77
11:15:37	20	105,00
11:15:47	10	115,79
11:15:54	10	114,81
11:16:12	10	113,83
11:16:15	10	112,86
11:16:21	5	108,00
11:16:41	10	111,89
11:16:43	10	110,94
11:16:49	21	111,89
11:16:56	1	108,10
11:17:15	10	110,00
11:17:23	1	112,00
11:17:39	30	109,00
11:18:37	25	107,77
11:18:43	10	109,00
11:19:00	8	110,27
11:19:00	12	109,00
11:19:04	2	113,00
11:19:08	6	109,33
11:19:08	11	106,00
11:19:08	193	105,00
11:20:00	42	110,00
11:20:23	45	107,00
11:21:16	5	103,00
11:21:21	5	106,00
11:21:21	26	107,00
11:21:48	9	102,00
11:21:51	35	101,10
11:21:51	39	102,00
11:22:20	22	101,10
11:22:26	1	101,00
11:22:30	6	101,10
11:22:34	4	101,00
11:22:35	25	100,00
11:22:48	2	101,10
11:22:59	2	97,00
11:24:13	10	102,999
11:24:23	6	103,00
11:24:26	7	102,999
11:24:26	48	100,00
11:24:27	52	98,00
11:24:33	7	102,999
11:24:48	30	102,00
11:25:00	2	100,00
11:25:04	4	102,999
11:25:11	8	102,00
11:25:22	2	102,999
11:25:29	17	103,00
11:25:35	2	102,999
11:25:55	14	102,00
11:26:16	1	97,001
11:26:21	18	100,00
11:26:28	2	101,00
11:26:28	33	102,00
11:26:37	11	101,00
11:26:58	16	102,999
11:27:00	1	103,00
11:27:15	3	101,00
11:27:28	2	100,00
11:27:38	2	103,00
11:27:41	6	100,00
11:27:43	2	98,00
11:27:48	41	100,00
11:27:56	2	103,00
11:28:06	2	100,00
11:28:14	219	97,001
11:28:50	144	97,00
11:30:23	1	98,00
11:30:35	2	102,00
11:30:38	18	97,02
11:30:38	42	97,00
11:30:44	2	102,00
11:31:08	6	98,00
11:31:23	30	101,00
11:31:36	2	98,005
11:31:51	10	98,10
11:31:51	33	98,005
11:31:51	158	98,00
11:32:23	1	98,10
11:32:23	18	97,05
11:32:23	31	97,021
11:32:40	10	98,00
11:32:40	10	97,10
11:32:40	4	97,05
11:32:40	4	97,021
11:32:44	42	97,00
11:33:26	6	97,001
11:33:35	2	97,002
11:33:45	4	99,95
11:33:47	2	98,00
11:33:51	16	99,95
11:33:59	9	100,00
11:34:21	10	101,00
11:34:22	2	100,00
11:34:26	5	101,00
11:34:36	30	101,50
11:34:56	3	102,999
11:34:56	2	103,00
11:34:56	2	104,00

11:34:56	2	105,00
11:35:03	191	105,50
11:35:53	8	100,00
11:36:18	2	105,50
11:36:40	4	104,00
11:36:40	16	105,00
11:36:47	2	104,00
11:36:47	18	105,00
11:36:59	1	102,00
11:36:59	7	101,67
11:37:06	2	110,00
11:37:59	17	104,00
11:39:55	34	103,00
11:40:52	15	105,00
11:42:27	1	103,20
11:42:50	24	106,00
11:44:30	8	105,00
11:45:59	1	103,50
11:45:59	2	103,25
11:45:59	27	103,20
11:45:59	4	105,00
11:46:11	3	104,999
11:46:27	14	103,20
11:46:28	34	103,00
11:46:39	36	103,20
11:47:14	33	102,00
11:48:04	5	105,00
11:48:25	20	105,998
11:48:33	23	106,00
11:48:38	1	109,00
11:48:43	23	106,00
11:48:51	4	105,998
11:49:05	4	109,00
11:49:50	4	107,30
11:50:02	27	110,00
11:51:40	4	108,00
11:51:45	4	112,50
11:52:06	20	113,949
11:52:26	15	113,95
11:53:18	39	114,90
11:53:28	2	117,00
11:53:30	12	114,90
11:53:37	4	111,00
11:54:10	10	115,999
11:54:40	6	114,00
11:55:26	10	110,00
11:55:50	2	110,001
11:55:53	10	115,999
11:56:03	10	115,65
11:56:03	2	115,00
11:56:06	3	115,90
11:56:06	5	115,999
11:56:06	26	116,00
11:56:08	9	117,00
11:56:08	1	115,90
11:56:09	1	115,50
11:56:11	6	116,98
11:56:13	12	117,00
11:56:15	3	116,98
11:56:15	25	115,90
11:56:26	6	115,03
11:56:26	13	115,90
11:56:34	4	115,03
11:56:38	7	115,00
11:56:38	16	115,90
11:56:44	4	115,89
11:56:45	10	114,07
11:56:51	14	115,03
11:56:57	3	113,11
11:56:58	6	115,03
11:57:08	7	115,00
11:57:12	8	114,90
11:57:12	7	113,11
11:57:16	45	113,00
11:57:44	15	114,90
11:57:49	35	113,00
11:58:52	10	113,10
11:59:11	24	113,00
11:59:19	9	111,50
11:59:50	169	113,00
12:01:14	107	112,16
12:01:35	51	113,00
12:02:12	20	114,899
12:02:12	1	114,90
12:02:21	1	116,999
12:02:23	52	115,00
12:02:31	2	112,16
12:02:36	1	116,00
12:03:42	27	115,00
12:03:54	2	114,50
12:04:01	10	114,999
12:05:24	18	112,00
12:05:39	1	111,21
12:05:39	11	113,00
12:05:42	9	111,21
12:06:05	50	113,00
12:06:23	1	111,10
12:06:50	7	111,00
12:07:05	1	110,00
12:07:45	2	113,80
12:07:57	21	111,378
12:09:25	17	113,00
12:10:29	56	110,00
12:10:47	1	113,00
12:10:53	1	110,00
12:11:18	10	113,01
12:11:39	30	114,00
12:12:58	1	114,50
12:13:18	5	114,80
12:13:41	3	114,999
12:13:46	6	113,00
12:14:35	1	116,50
12:14:35	52	116,90
12:15:27	11	116,999
12:17:45	10	117,00
12:17:59	1	115,00
12:18:08	59	117,00
12:18:25	6	119,00
12:18:35	6	117,00
12:18:40	7	119,00
12:18:47	2	117,00
12:19:01	17	119,00

12:19:05	2	117,00
12:19:36	29	119,00
12:20:50	28	120,00
12:21:16	5	119,00
12:21:51	10	117,10
12:22:27	4	117,00
12:22:34	31	119,00
12:22:51	1	120,00
12:22:52	107	119,00
12:27:54	5	116,00
12:28:15	5	118,90
12:29:02	2	119,00
12:29:40	5	116,00
12:30:30	12	114,50
12:30:30	8	114,49
12:30:33	2	116,00
12:32:04	1	118,00
12:33:24	2	114,49
12:35:36	1	115,00
12:35:44	4	115,001
12:36:46	1	117,50
12:37:07	12	118,00
12:37:14	1	115,10
12:39:04	10	114,80
12:39:04	6	114,49
12:39:04	3	114,00
12:39:59	1	113,16
12:39:59	6	113,15
12:39:59	1	113,10
12:40:03	8	113,00
12:40:33	10	110,11
12:40:37	10	110,97
12:40:39	10	111,93
12:40:47	6	112,91
12:41:12	10	111,49
12:41:48	4	111,93
12:42:02	1	111,50
12:42:35	4	113,00
12:42:35	8	114,00
12:43:33	2	111,92
12:43:39	4	113,66
12:44:10	2	111,50
12:44:13	8	111,92
12:44:13	1	113,999
12:44:13	5	114,00
12:44:28	4	113,66
12:44:31	5	114,00
12:45:05	2	113,66
12:45:09	6	111,50
12:45:33	10	111,92
12:45:33	2	114,00
12:45:33	1	114,49
12:45:36	10	113,65
12:45:36	13	111,92
12:45:36	1	110,111
12:45:36	10	110,11
12:45:51	10	112,70
12:45:51	30	110,11
12:46:15	8	109,98
12:46:54	10	110,94
12:47:06	10	111,91
12:47:14	10	112,88
12:47:16	10	112,42
12:47:47	6	111,46
12:48:48	10	112,87
12:48:54	1	112,42
12:49:04	10	113,85
12:49:06	3	113,38
12:49:23	10	112,41
12:49:38	5	111,46
12:49:38	24	111,45
12:50:36	10	111,89
12:50:36	10	114,58
12:50:50	2	112,85
12:50:53	1	111,89
12:51:03	3	112,85
12:51:05	9	114,58
12:51:22	5	112,90
12:51:30	1	115,54
12:51:37	10	114,57
12:51:52	2	113,61
12:53:17	3	115,54
12:54:06	10	116,00
12:54:20	1	116,93
12:54:20	5	116,99
12:54:20	26	117,00
12:54:30	2	116,00
12:54:30	3	117,00
12:54:53	1	114,00
12:55:04	6	113,99
12:56:31	86	117,00
12:57:14	17	118,00
12:58:31	20	113,99
12:58:36	5	113,00
12:58:36	2	112,902
12:58:44	10	117,77
12:58:46	10	116,80
12:58:56	2	117,13
12:59:00	22	116,80
12:59:40	2	115,84
13:00:46	21	116,80
13:00:51	8	115,18
13:00:56	6	116,15
13:02:06	4	113,00
13:02:33	1	113,97
13:02:33	17	118,00
13:02:34	15	113,97
13:02:46	21	113,051
13:03:02	20	113,05
13:03:06	1	113,051
13:03:09	3	118,00
13:03:09	1	119,00
13:03:11	7	113,00
13:03:21	10	113,96
13:03:31	4	114,93
13:03:48	1	117,10
13:03:51	5	118,99
13:03:51	1	119,00
13:03:56	6	117,11
13:03:56	14	119,00
13:05:24	20	118,00
13:05:29	2	117,16

VOLVER AL INICIO

13:05:44	4	118,00
13:05:56	8	117,16
13:06:47	4	116,21
13:06:58	8	117,16
13:07:12	12	114,19
13:07:46	10	115,15
13:07:47	6	118,00
13:07:50	5	117,15
13:07:56	5	115,20
13:07:56	5	114,19
13:07:57	5	118,00
13:08:03	6	117,14
13:08:09	17	115,20
13:08:16	4	117,14
13:08:26	4	117,15
13:08:44	2	115,20
13:09:18	10	118,00
13:09:40	10	116,41
13:09:42	12	117,37
13:10:18	9	117,00
13:10:42	5	118,00
13:10:45	10	118,34
13:11:13	10	116,10
13:11:43	1	117,07
13:12:02	9	116,00
13:12:07	8	118,00
13:14:44	10	119,00
13:14:47	10	119,04
13:15:05	2	118,08
13:15:18	10	119,98
13:15:19	8	119,99
13:15:32	2	117,00
13:15:47	11	119,99
13:16:10	3	120,00
13:16:21	5	117,00
13:16:21	1	120,999
13:16:26	2	121,93
13:16:26	7	123,00
13:16:32	6	121,93
13:16:36	21	123,00
13:17:15	1	121,93
13:17:15	1	116,101
13:17:15	4	116,10
13:17:18	16	123,00
13:17:34	5	124,00
13:17:48	4	123,00
13:17:51	10	121,92
13:17:53	3	122,03
13:18:18	10	120,97
13:18:25	1	121,06
13:18:27	16	122,02
13:18:46	10	122,99
13:18:56	10	118,25
13:18:58	1	121,58
13:19:02	10	123,83
13:19:18	10	122,86
13:19:35	10	122,98
13:19:38	10	123,95
13:19:38	35	124,00
13:19:38	12	125,00
13:19:45	10	124,93
13:19:50	10	125,00
13:19:50	10	125,92
13:19:50	1	129,949
13:19:50	9	129,95
13:19:52	10	125,75
13:19:56	27	124,93
13:19:59	25	125,75
13:20:13	11	124,93
13:20:33	10	125,00
13:20:53	10	125,91
13:20:54	142	126,00
13:21:33	24	125,74
13:21:57	10	125,91
13:21:58	18	125,74
13:22:45	8	126,80
13:23:07	19	125,74
13:23:19	3	124,77
13:23:27	8	125,00
13:23:40	2	124,77
13:23:41	2	125,00
13:23:50	1	125,74
13:23:50	4	126,80
13:23:55	1	123,80
13:23:56	2	125,74
13:23:56	7	126,80
13:23:58	1	123,93
13:24:15	19	123,90
13:24:26	1	124,91
13:24:26	3	125,00
13:24:40	4	124,76
13:24:42	10	122,53
13:24:44	1	124,999
13:24:44	11	125,00
13:24:55	40	124,75
13:25:20	10	123,89
13:25:41	13	124,70
13:26:14	10	124,499
13:26:20	10	123,78
13:26:25	10	122,82
13:26:25	9	122,52
13:26:25	5	122,00
13:26:28	6	120,55
13:26:38	6	121,53
13:26:40	12	120,55
13:26:40	10	120,37
13:26:49	28	120,00
13:27:22	3	120,37
13:27:35	15	120,00
13:27:59	8	119,41
13:28:27	2	120,00
13:29:11	2	124,40
13:29:48	4	120,00
13:29:55	2	123,76
13:30:14	2	123,89
13:30:14	3	123,90
13:30:14	3	124,40
13:30:14	6	125,00
13:30:37	2	122,801
13:31:34	8	120,00
13:31:34	7	124,00
13:31:34	2	124,90
13:31:34	15	124,999
13:31:41	349	120,00
13:32:05	22	119,05
13:32:14	41	120,00
13:32:24	5	123,00
13:32:24	5	124,90
13:32:26	9	119,05
13:32:26	1	118,05
13:32:27	16	124,90
13:32:28	9	124,34
13:32:29	2	125,00
13:32:31	4	123,00
13:32:53	3	125,00
13:33:02	1	124,999
13:33:44	1	124,00
13:35:47	1	120,00
13:35:47	8	119,00
13:36:01	2	121,92
13:36:18	10	122,89
13:37:07	2	122,77
13:37:13	2	123,86
13:38:10	3	124,50
13:38:10	4	124,999
13:39:42	2	121,82
13:40:14	9	122,89
13:40:25	20	124,999
13:40:28	7	124,32
13:40:42	1	124,999
13:41:12	45	125,00
13:42:08	4	125,90
13:42:15	1	125,00
13:42:17	1	124,35
13:42:22	8	121,82
13:42:24	2	125,90
13:42:42	10	121,91
13:42:47	14	122,87
13:42:59	7	123,84
13:43:06	32	125,90
13:44:47	5	125,00
13:44:47	2	125,899
13:45:15	2	125,00
13:46:08	6	125,80
13:46:08	4	125,899
13:46:09	9	124,50
13:49:04	64	125,00
13:51:06	4	122,101
13:52:21	2	124,33
13:52:21	27	126,00
13:52:30	10	125,94
13:52:39	2	124,33
13:52:47	9	123,36
13:52:58	10	124,33
13:53:05	10	125,29
13:53:20	2	126,26
13:53:29	2	125,29
13:53:29	7	125,25
13:54:07	2	126,26
13:54:07	1	127,00
13:54:07	1	127,999
13:54:07	13	128,00
13:54:24	6	128,999
13:54:29	2	128,00
13:54:40	1	129,95
13:54:40	3	130,00
13:54:49	1	129,40
13:54:51	2	130,00
13:54:56	2	128,00
13:55:04	3	129,999
13:55:10	2	128,00
13:55:17	3	128,001
13:55:17	26	128,00
13:55:26	1	129,00
13:55:33	3	127,24
13:55:37	9	129,75
13:55:45	10	128,78
13:56:16	4	128,00
13:56:20	1	128,76
13:56:20	9	128,78
13:56:39	9	128,00
13:57:16	11	127,82
13:57:46	10	125,00
13:58:47	1	129,00
14:00:00	41	128,75
14:00:07	9	129,00
14:00:09	10	129,73
14:00:09	18	130,00
14:00:18	15	130,71
14:00:22	10	130,70
14:00:22	81	130,00
14:01:21	8	127,00
14:01:51	5	130,00
14:01:51	1	131,00
14:02:21	7	130,50
14:02:52	1	129,90
14:03:59	29	127,999
14:04:05	1	128,00
14:04:09	4	129,899
14:04:19	10	127,79
14:04:22	10	127,00
14:04:24	8	129,899
14:04:27	10	127,00
14:04:32	6	128,73
14:04:37	2	127,79
14:04:40	4	128,73
14:04:49	8	128,74
14:05:01	7	128,72
14:05:13	2	127,78
14:05:15	26	128,72
14:05:34	52	128,70
14:05:47	2	128,72
14:05:49	58	128,70
14:06:29	10	129,50
14:06:30	1	128,70
14:06:30	7	127,78
14:06:41	6	128,72
14:06:42	10	129,50
14:06:42	3	127,78
14:06:52	1	127,74
14:07:00	6	128,71
14:07:11	1	127,74
14:07:12	3	125,22
14:07:12	5	128,71
14:07:25	10	128,72
14:07:25	4	126,20
14:07:38	1	125,22
14:07:40	10	126,19
14:08:24	6	127,17
14:08:24	1	128,98
14:08:24	9	129,10
14:08:30	10	128,72
14:08:42	10	127,75
14:08:44	3	127,72
14:08:56	10	126,80
14:09:01	1	126,75
14:09:22	10	126,80
14:09:25	8	126,75
14:09:35	10	125,84
14:09:37	2	125,78
14:09:39	10	126,74
14:09:45	10	126,78
14:09:45	10	126,74
14:09:52	10	126,78
14:09:54	10	126,73
14:10:22	10	126,78
14:10:26	10	126,72
14:10:31	1	127,70
14:10:31	9	129,10
14:11:04	23	127,69
14:11:22	10	129,10
14:11:36	4	127,69
14:11:38	48	129,10
14:12:20	5	129,50
14:12:21	5	131,33
14:12:26	10	130,37
14:12:26	16	129,10
14:12:32	4	130,37
14:12:40	6	131,32
14:13:08	7	130,36
14:13:30	6	130,37
14:13:42	1	132,999
14:13:42	18	133,00
14:13:51	4	130,37
14:14:44	30	133,00
14:14:55	16	133,90
14:15:37	25	134,00
14:15:46	17	134,20
14:15:47	1	134,50
14:15:47	31	135,00
14:16:02	20	136,999
14:16:44	3	137,00
14:16:51	15	139,00
14:16:54	1	139,999
14:17:30	1	140,001
14:17:52	5	143,00
14:17:52	15	144,50
14:17:58	5	143,00
14:17:58	5	140,00
14:18:16	6	140,55
14:18:18	33	140,00
14:18:21	4	140,55
14:18:33	1	140,00
14:18:50	1	141,54
14:19:22	1	140,01
14:19:43	3	143,54
14:19:43	4	141,00
14:20:02	1	144,499
14:20:04	30	144,50
14:20:16	50	144,90
14:20:25	2	144,499
14:20:27	18	144,90
14:20:31	5	144,71
14:20:31	15	144,499
14:20:35	129	144,90
14:21:10	20	144,899
14:21:17	15	144,50
14:21:26	15	144,05
14:21:28	15	142,05
14:21:49	11	141,00
14:22:01	2	142,00
14:22:03	10	140,97
14:22:10	1	140,05
14:22:15	10	141,34
14:22:17	10	140,97
14:22:24	3	140,05
14:22:29	6	140,97
14:22:43	7	140,05
14:23:00	21	140,97
14:23:20	6	140,05
14:23:30	9	140,97
14:23:49	2	140,05
14:23:52	20	141,33
14:24:02	4	140,96
14:24:12	2	141,33
14:24:21	2	140,96
14:24:23	4	141,33
14:25:03	18	144,498
14:25:16	15	144,497
14:25:31	2	141,33
14:25:32	5	144,497
14:25:32	15	144,498
14:25:32	10	144,50
14:25:32	24	144,90
14:25:32	28	145,00
14:26:03	1	144,90
14:27:12	8	144,00
14:27:51	4	144,90
14:28:09	8	145,00
14:28:23	8	144,90
14:28:51	7	144,01
14:29:00	2	144,00
14:29:25	4	141,34
14:29:26	3	143,999
14:29:28	10	140,04
14:29:29	37	140,00
14:30:02	4	139,999
14:30:08	10	139,12
14:30:23	1	139,00
14:30:29	5	138,21
14:30:46	8	139,00
14:31:19	73	135,00
14:31:48	1	133,901
14:31:48	19	133,90
14:32:04	15	135,00
14:32:42	1	131,78
14:32:57	10	134,21
14:33:05	10	133,30
14:33:15	8	132,40
14:33:20	19	131,00
14:33:31	2	135,00
14:33:59	9	131,77
14:34:01	2	130,28
14:34:13	91	130,00
14:34:58	1	130,82
14:35:20	2	134,00
14:35:34	100	131,00
14:35:34	10	130,28
14:35:37	10	130,82
14:35:55	35	131,00
14:35:56	10	131,76
14:35:57	10	131,18
14:35:57	30	131,00
14:35:58	10	131,76
14:36:54	2	131,17
14:37:22	35	131,00
14:37:39	10	130,999
14:37:50	61	131,00
14:38:15	9	132,00
14:38:17	10	131,20
14:39:08	15	131,00
14:39:20	1	132,00
14:39:20	2	132,70
14:40:28	14	132,00
14:40:40	15	130,82
14:40:41	12	130,00
14:41:35	1	130,91
14:41:44	5	130,00
14:41:52	5	130,91
14:41:57	2	130,00
14:42:44	8	129,16
14:42:44	15	129,05
14:42:54	4	127,00
14:42:55	10	129,05
14:43:01	7	127,00
14:44:18	21	126,001
14:45:09	20	125,10
14:45:15	1	125,001
14:45:15	9	125,00
14:45:21	1	126,001
14:45:48	8	125,00
14:46:05	5	126,00
14:46:43	4	125,00
14:46:56	26	124,50
14:47:07	10	123,60
14:47:22	25	126,00
14:48:11	3	124,45
14:48:34	5	124,00
14:48:39	5	123,59
14:48:49	1	124,45
14:49:13	5	123,59
14:49:51	10	124,44
14:50:00	6	123,59
14:50:18	24	123,20
14:51:01	1	125,38
14:51:18	5	123,59
14:51:18	1	123,20
14:51:27	1	126,00
14:51:27	9	124,44
14:51:29	6	123,59
14:51:30	10	125,37
14:51:41	19	126,00
14:51:41	4	124,49
14:51:43	10	125,37
14:51:49	1	126,00
14:51:53	10	124,48
14:51:54	10	125,36
14:51:54	79	126,00
14:52:07	32	126,31
14:52:42	15	127,00
14:52:51	15	129,00
14:53:21	150	130,00
14:53:38	3	126,50
14:53:45	1	130,87
14:54:13	3	126,50
14:54:25	18	127,00
14:54:47	27	126,50
14:55:04	9	125,492
14:56:41	5	126,29
14:56:41	10	125,38
14:56:41	26	125,00
14:56:47	20	123,20
14:57:31	10	123,71
14:57:49	10	123,839
14:58:00	3	123,71
14:58:14	10	123,20
14:58:16	2	123,71
14:58:17	1	123,20
14:58:28	1	122,501
14:58:40	10	122,60
14:59:03	7	122,66
14:59:22	7	122,70
14:59:36	6	122,75
14:59:50	3	122,70
14:59:56	2	122,75
14:59:58	5	122,70
15:00:31	25	125,00
15:00:55	1	124,00
15:01:00	25	122,70
15:01:14	10	122,62
15:01:23	1	122,50
15:01:58	51	123,00
15:02:31	9	122,50
15:02:52	19	122,70
15:03:06	12	123,00
15:03:34	6	123,11
15:04:02	49	123,20
15:04:37	30	123,40
15:04:55	2	127,239
15:04:59	2	123,40
15:05:13	3	127,239
15:05:13	2	127,24
15:06:37	38	124,00
15:06:43	12	123,50
15:06:50	30	123,40
15:06:58	25	123,20
15:07:17	16	123,10
15:07:46	41	122,70
15:10:13	8	121,00
15:10:32	2	121,05
15:11:19	13	124,00
15:13:01	5	122,861
15:13:13	11	122,20
15:14:12	25	122,00
15:15:11	60	121,10
15:15:28	47	121,05
15:15:28	15	121,00
15:15:28	82	120,00
15:15:56	39	122,00
15:16:38	13	123,00
15:18:09	3	122,457
15:19:05	16	123,00
15:19:20	2	122,185
15:19:26	96	123,00
15:20:28	10	122,90
15:20:33	10	122,14
15:20:50	15	123,09
15:21:11	4	124,05
15:21:29	1	123,09
15:21:31	10	121,78
15:21:40	2	121,00
15:21:50	8	121,209
15:21:52	117	121,00
15:22:11	8	120,50
15:22:15	8	123,09
15:22:20	10	120,86
15:22:33	12	120,663
15:22:53	2	122,13
15:23:24	12	123,00
15:23:39	1	123,08
15:24:17	6	122,396
15:24:22	1	126,56
15:25:49	4	123,166
15:25:50	6	123,499
15:27:27	8	122,45
15:28:36	11	121,50
15:29:33	10	120,85
15:29:45	42	120,50
15:30:09	10	120,64
15:30:35	4	119,17
15:31:03	3	121,60
15:31:09	6	119,17
15:31:49	1	119,00
15:31:49	30	118,50
15:31:49	20	118,251
15:31:49	6	118,25
15:31:49	47	118,00
15:34:01	20	120,00
15:34:09	11	119,53
15:34:27	7	118,153
15:34:47	3	122,00
15:34:48	10	120,00
15:34:54	2	122,00
15:34:57	17	120,089
15:35:08	50	120,00
15:35:22	10	121,00
15:35:30	5	122,00
15:35:43	36	122,01
15:35:47	10	122,00
15:36:34	20	122,40
15:36:34	11	123,07
15:37:14	3	120,10
15:39:46	1	121,00
15:40:13	10	118,25
15:42:01	82	119,00
15:44:16	17	120,00
15:45:28	2	118,30
15:46:35	34	119,00
15:47:46	10	120,00
15:48:21	42	119,00
15:48:43	1	120,00
15:49:01	65	119,00
15:49:57	1	118,95
15:50:05	20	120,00
15:50:11	10	119,92
15:50:16	6	119,00
15:50:23	2	120,00
15:50:33	9	121,00
15:51:10	9	122,00
15:51:19	11	123,00
15:51:36	36	124,00
15:52:10	2	123,67
15:52:21	10	122,834
15:52:38	2	123,391
15:52:54	25	122,00
15:53:16	6	123,67
15:53:56	39	122,00
15:54:02	25	121,00
15:54:05	50	120,00
15:54:16	3	118,30
15:54:16	7	118,11
15:54:16	49	120,00
15:54:26	3	118,11
15:54:26	12	118,00
15:54:33	10	117,10
15:54:34	10	118,00
15:54:34	2	116,00
15:54:37	10	116,82
15:54:38	77	118,00
15:55:01	10	117,19
15:55:05	3	117,00
15:55:05	2	116,00
15:55:05	5	115,00
15:55:06	1	117,19
15:55:09	29	118,00
15:55:19	6	115,87
15:55:28	5	115,00
15:55:34	9	114,59
15:55:37	9	114,00
15:55:54	10	115,87
15:56:09	10	116,80
15:56:31	10	117,74
15:56:52	10	116,39
15:57:06	4	116,90
15:57:45	1	121,12

VOLVER AL INICIO

15:59:12	25	117,00
15:59:17	8	119,995
15:59:17	2	120,00
15:59:48	10	119,88
16:00:09	6	118,97
16:00:31	6	117,00
16:01:18	64	120,00
16:01:55	2	116,00
16:03:05	6	117,05
16:03:21	3	117,00
16:03:21	6	116,05
16:03:21	64	116,00
16:03:25	95	115,50
16:03:25	56	116,00
16:03:46	5	115,50
16:03:46	30	115,49
16:03:46	50	115,00
16:03:57	4	114,00
16:04:05	10	115,00
16:04:09	1	114,00
16:04:18	1	115,00
16:04:20	1	114,00
16:04:40	5	113,00
16:04:41	5	115,00
16:05:23	14	114,00
16:05:35	8	115,00
16:06:23	10	114,41
16:06:23	10	115,00
16:06:26	10	114,41
16:07:06	4	114,30
16:08:14	3	114,00
16:08:23	1	114,90
16:08:32	5	113,00
16:09:52	45	114,00
16:10:26	18	114,90
16:10:45	20	113,73
16:10:58	2	114,90
16:11:07	10	115,35
16:11:39	10	116,29
16:11:46	10	117,24
16:12:58	35	116,00
16:16:59	4	115,67
16:17:53	11	115,00
16:19:17	10	114,76
16:20:09	1	116,00
16:20:27	6	114,50
16:21:49	3	114,00
16:22:52	15	114,004
16:24:12	5	115,00
16:24:15	2	114,00
16:24:18	5	114,04
16:24:32	1	113,855
16:24:32	31	113,85
16:26:30	20	113,50
16:26:48	62	115,00
16:28:08	10	117,50
16:29:30	10	116,36
16:29:51	2	115,45
16:29:52	10	115,00
16:30:18	8	116,35
16:30:27	10	115,45
16:31:16	2	116,76
16:31:59	1	118,00
16:32:20	10	115,00
16:32:20	10	114,55
16:32:42	20	116,00
16:32:43	1	117,90
16:33:05	30	117,50
16:33:28	4	115,001
16:33:28	6	115,00
16:33:58	20	117,50
16:34:26	1	117,90
16:34:26	10	118,00
16:35:41	8	119,20
16:35:49	13	119,995
16:35:49	23	120,00
16:36:15	10	120,13
16:36:16	14	120,00
16:36:22	6	121,08
16:36:37	2	121,00
16:36:38	5	121,08
16:36:48	4	121,00
16:36:54	4	121,08
16:36:58	4	121,00
16:37:05	10	121,01
16:37:34	1	122,02
16:38:14	1	124,90
16:38:20	1	125,40
16:38:39	1	125,49
16:38:49	1	125,40
16:38:59	9	122,00
16:39:12	1	125,40
16:41:00	74	122,00
16:41:54	10	121,00
16:42:00	44	122,00
16:43:26	4	121,00
16:43:35	27	122,00
16:44:01	5	121,00
16:45:15	1	123,50
16:45:52	19	123,399
16:45:52	31	123,40
16:46:11	6	123,00
16:46:56	20	122,00
16:47:44	26	121,00
16:48:22	4	123,00
16:48:31	5	121,00
16:49:04	1	122,00
16:49:04	7	120,00
16:49:23	9	121,00
16:49:35	3	120,50
16:49:35	25	120,00
16:51:08	1	119,841
16:51:08	10	119,84
16:51:10	4	120,00
16:51:40	52	119,00
16:52:37	23	118,93
16:53:50	1	118,90
16:53:53	31	118,93
16:54:04	5	118,03
16:54:10	33	118,90
16:54:16	45	118,93
16:54:19	1	117,002
16:54:19	4	117,001
16:54:19	3	117,00
16:54:22	20	118,93
16:54:30	10	117,68
16:54:34	2	118,93
16:54:47	9	117,68
16:54:59	3	118,62
16:55:37	7	117,68
16:55:37	93	117,00
16:56:01	11	118,62
16:56:04	1	115,00
16:56:15	8	118,50
16:56:22	2	118,62
16:56:27	1	118,50
16:56:42	88	115,00
16:57:13	172	117,00
16:58:30	5	116,00
16:58:35	8	114,55
16:58:35	34	114,501
16:59:09	4	114,001
16:59:16	2	113,00
16:59:22	5	114,00
16:59:45	1	117,00
16:59:51	8	113,00
16:59:59	6	112,50
16:59:59	6	112,00
	15.679	
	n GFGV53973O	
	c/a: 205,42	
11:03:00	16	189,00
11:03:49	60	195,00
11:04:43	3	190,00
11:04:43	1	189,00
11:04:43	7	186,00
11:05:24	39	192,00
11:05:30	83	190,00
11:06:11	25	187,00
11:06:11	10	186,10
11:06:14	27	190,00
11:06:37	6	197,00
11:06:38	1	190,00
11:07:00	22	197,00
11:10:34	6	194,00
11:10:56	2	194,10
11:11:00	4	194,00
11:11:00	10	193,00
11:11:10	8	190,001
11:11:10	31	190,00
11:11:44	1	189,499
11:11:47	37	186,10
11:12:19	14	188,00
11:12:54	10	183,00
11:13:03	194	180,00
11:14:09	56	171,00
11:14:30	2	176,00
11:14:46	1	171,50
11:14:56	3	176,00
11:15:00	40	172,00
11:15:11	5	171,50
11:15:37	33	173,00
11:15:38	5	176,00
11:15:38	11	180,00
11:15:38	37	185,00
11:15:42	4	195,63
11:15:55	10	194,57
11:16:03	10	193,52
11:16:09	10	192,47
11:16:21	6	186,79
11:16:42	4	191,43
11:16:49	10	194,57
11:17:04	1	189,36
11:18:01	3	189,361
11:18:16	3	192,999
11:18:16	2	193,00
11:18:21	4	189,361
11:18:43	4	192,999
11:18:43	5	193,00
11:18:46	4	192,998
11:18:46	6	193,00
11:19:17	3	192,05
11:19:21	8	189,361
11:19:51	5	189,36
11:20:18	2	189,359
11:20:52	2	182,681
11:21:17	7	182,68
11:21:22	10	181,66
11:21:36	9	178,00
11:21:52	26	176,10
11:22:21	5	175,09
11:23:12	3	173,00
11:23:33	2	170,63
11:24:12	3	174,999
11:24:22	8	175,00
11:24:27	10	174,09
11:24:34	6	175,00
11:24:48	10	173,10
11:24:59	10	172,11
11:25:15	1	174,999
11:25:22	21	175,00
11:25:33	1	174,71
11:25:43	2	180,00
11:26:05	4	171,132
11:27:10	26	173,00
11:27:34	5	172,00
11:27:42	20	171,132
11:27:45	11	171,00
11:27:48	29	170,00
11:27:59	33	168,00
11:28:11	4	167,999
11:28:13	50	168,00
11:28:17	2	167,999
11:28:20	4	165,09
11:28:33	9	167,00
11:28:39	8	167,999
11:28:43	13	168,00
11:28:46	13	170,00
11:29:23	4	165,091
11:29:35	10	165,10
11:30:31	4	169,799
11:30:31	11	169,80
11:30:39	10	169,18
11:30:45	4	169,00
11:30:49	2	169,18
11:30:54	3	169,00
11:30:59	2	168,21
11:30:59	4	169,00
11:31:08	4	166,001
11:31:15	3	168,999
11:31:54	2	166,101
11:32:05	3	168,995
11:32:36	24	168,00
11:33:39	1	169,00
11:33:39	14	168,996
11:34:04	1	168,995
11:34:04	7	168,996
11:34:28	3	170,001
11:34:36	8	172,77
11:34:49	5	172,769
11:35:03	42	174,00
11:35:45	1	174,40
11:35:53	3	172,769
11:36:00	2	172,768
11:36:24	9	174,90
11:36:36	30	174,99
11:36:46	4	174,991
11:36:49	4	174,99
11:37:09	2	179,997
11:37:17	2	176,471
11:39:38	27	174,99
11:40:35	6	175,00
11:46:29	10	171,81
11:46:47	10	171,90
11:49:06	10	175,00
11:49:55	5	178,999
11:49:55	37	179,00
11:50:35	20	178,00
11:51:16	1	179,99
11:51:19	32	179,997
11:51:45	3	180,00
11:52:06	2	197,00
11:52:16	17	203,00
11:52:39	4	180,001
11:53:16	2	185,00
11:53:24	11	199,69
11:53:28	2	199,999
11:53:37	8	186,00
11:54:51	10	188,00
11:54:58	26	190,00
11:55:03	34	187,00
11:55:50	4	185,00
11:56:01	8	191,999
11:56:01	1	192,00
11:56:01	1	193,00
11:56:01	4	191,999
11:56:01	1	194,00
11:56:04	4	197,48
11:56:06	10	199,99
11:56:07	11	200,00
11:56:09	1	202,00
11:56:09	2	202,99
11:56:09	7	203,00
11:56:13	10	202,47
11:56:20	10	201,41
11:56:27	10	200,34
11:56:39	10	199,29
11:56:41	10	198,24
11:56:41	10	195,00
11:56:45	3	199,29
11:56:51	10	196,15
11:56:52	2	199,00
11:56:56	4	195,121
11:56:56	16	195,12
11:57:09	10	194,09
11:57:16	2	193,06
11:57:20	1	192,00
11:57:20	8	188,34
11:57:23	5	192,00
11:57:44	10	191,999
11:58:18	4	192,00
11:58:56	13	190,00
12:00:53	84	192,00
12:01:00	6	190,03
12:01:04	39	192,00
12:01:34	8	193,00
12:03:01	1	190,03
12:03:12	4	189,031
12:03:32	10	189,03
12:04:01	4	192,999
12:04:12	1	193,00
12:05:01	4	188,031
12:05:40	10	188,03
12:09:01	1	185,00
12:09:25	4	189,989
12:09:29	1	189,99
12:14:50	25	190,00
12:15:13	3	191,50
12:15:43	1	193,00
12:17:58	100	192,00
12:18:22	8	193,00
12:18:25	8	193,06
12:18:25	6	194,09
12:18:35	2	194,091
12:21:41	2	199,989
12:25:06	1	197,99
12:26:31	6	198,00
12:30:15	25	195,00
12:31:45	1	190,001
12:31:56	1	194,999
12:32:34	2	194,00
12:36:25	1	193,50
12:36:25	1	194,00
12:36:25	10	195,00
12:39:20	4	190,001
12:40:39	1	190,002
12:40:39	5	190,00
12:43:12	12	187,00
12:44:06	5	190,00
12:44:07	3	187,00
12:44:09	2	186,00
12:44:13	5	190,46
12:44:24	10	189,45
12:44:38	2	190,46
12:45:09	5	183,94
12:45:13	10	184,96
12:45:31	2	185,98
12:45:33	10	190,44
12:45:53	10	189,44
12:46:13	8	183,92
12:46:23	2	184,70
12:46:35	10	184,95
12:47:18	8	185,97
12:47:49	1	185,70
12:49:06	2	185,97
12:49:23	4	187,01
12:50:36	2	190,45
12:50:36	2	190,46
12:51:24	1	183,00
12:54:06	3	194,998
12:55:04	10	190,43
12:55:24	1	190,60
12:56:29	8	194,25
12:56:31	11	194,989
12:57:00	2	194,25
12:57:14	3	193,26
12:57:14	5	189,45
12:58:03	2	189,421
12:58:03	13	189,42
12:58:24	10	188,54
12:58:36	35	189,42
12:58:49	2	193,27
12:59:05	2	194,988
13:00:00	2	194,00
13:00:31	2	191,28
13:00:48	3	193,999
13:02:11	6	186,50
13:02:33	1	193,999
13:02:33	4	194,00
13:02:33	1	194,97
13:02:33	4	194,98
13:02:34	7	194,989
13:02:34	1	193,998
13:02:34	9	194,989
13:02:46	10	184,00
13:02:50	10	190,22
13:02:51	10	194,989
13:02:53	10	185,48
13:03:02	10	186,48
13:03:09	1	194,98
13:03:09	13	194,989
13:03:11	6	194,999
13:03:17	2	194,98
13:03:17	8	194,999
13:03:35	8	194,24
13:03:46	5	189,301
13:05:24	4	189,20
13:05:30	10	194,999
13:06:33	4	194,24
13:06:47	18	193,27
13:07:47	1	183,202
13:07:55	1	194,999
13:08:03	4	193,029
13:08:16	4	193,03
13:08:26	18	195,00
13:09:28	4	193,27
13:09:38	5	194,00
13:09:38	5	194,99
13:09:38	57	195,00
13:10:36	4	197,999
13:10:39	29	198,00
13:11:12	2	188,333
13:11:25	1	199,999
13:12:02	6	188,333
13:14:12	10	190,00
13:14:15	4	194,999
13:14:16	10	195,00
13:14:25	3	194,999
13:14:25	7	193,00
13:14:27	15	195,00
13:14:48	4	195,191
13:14:50	7	195,19
13:15:21	2	198,00
13:15:46	9	197,999
13:15:49	3	198,00
13:15:49	7	199,00
13:15:51	3	197,999
13:16:07	2	193,251
13:16:21	5	198,999
13:16:21	5	199,00
13:16:23	2	193,251
13:16:23	8	193,00
13:16:23	2	198,999
13:16:23	18	199,00
13:16:24	2	198,998
13:16:24	4	200,00
13:16:24	1	201,41
13:16:59	4	201,521
13:17:15	1	201,52
13:17:19	2	208,999
13:17:39	2	201,521
13:18:07	2	201,52
13:18:23	5	208,999
13:18:23	4	209,00
13:18:23	20	209,99
13:18:23	7	210,00
13:18:26	3	210,001
13:23:50	3	200,03
13:23:56	4	200,029
13:24:11	1	200,581
13:25:20	3	200,701
13:25:20	1	200,70
13:25:20	3	200,581
13:25:29	10	200,99
13:25:41	6	207,70
13:25:50	10	206,76
13:25:56	10	205,82
13:26:01	10	204,90
13:26:01	9	205,82
13:26:11	1	203,97
13:26:14	1	200,00
13:27:46	1	193,56
13:28:23	4	204,899
13:28:23	2	204,90
13:28:23	1	205,82
13:29:16	9	200,00
13:29:52	9	205,00
13:30:14	4	205,001
13:30:14	14	205,00
13:30:46	3	201,00
13:30:50	3	200,003
13:31:44	29	201,00
13:31:57	8	200,003
13:32:03	1	200,00
13:32:26	10	205,81
13:32:48	50	200,00
13:36:41	6	204,999
13:36:41	9	205,00
13:40:28	4	204,17
13:40:42	1	208,00
13:40:52	168	210,00
13:42:47	6	205,00
13:42:48	1	210,00
13:42:48	5	205,00
13:42:50	2	205,001
13:43:03	1	205,002
13:43:03	1	205,001
13:43:05	2	210,999
13:43:09	5	211,00
13:43:09	1	210,999
13:43:41	1	205,004
13:46:06	3	209,319
13:46:06	5	209,32
13:46:08	2	209,318
13:46:54	3	205,014
13:47:54	1	208,999
13:48:10	5	209,399
13:48:18	3	205,008
13:50:45	2	212,897
13:51:06	3	205,008
13:52:16	1	205,007
13:52:16	1	205,006
13:52:21	10	209,32
13:52:29	3	212,897
13:52:47	3	205,007
13:53:00	1	205,006
13:53:00	6	205,003
13:53:00	4	205,00
13:54:01	6	208,00
13:54:07	1	209,32
13:54:09	4	212,896
13:54:24	8	212,897
13:54:35	1	212,898
13:54:35	2	212,897
13:54:38	10	212,90
13:54:41	8	212,897
13:54:49	1	213,00
13:54:58	2	215,00
13:55:24	4	205,001
13:55:24	16	205,00
13:55:37	4	210,339
13:55:46	6	210,34
13:56:20	1	214,999
13:56:28	2	211,151
13:56:30	2	214,998
13:56:30	2	214,999
13:57:18	3	211,151
13:59:58	2	213,00
14:00:05	2	211,15
14:00:06	28	213,00
14:00:26	4	214,00
14:00:30	4	211,15
14:03:57	8	214,00
14:03:59	10	210,001
14:04:09	21	214,00
14:04:23	2	214,999
14:04:23	5	214,00
14:04:27	1	213,00
14:04:27	10	210,00
14:04:31	3	212,99
14:04:32	1	214,999
14:04:32	3	215,00
14:04:32	3	217,00
14:04:34	10	210,001
14:04:49	1	214,00
14:05:08	2	210,00
14:05:12	3	215,999
14:06:29	6	214,999
14:06:29	3	215,00
14:06:29	5	215,90
14:06:41	5	215,999
14:06:41	1	216,00
14:07:12	20	214,00
14:07:37	1	216,00
14:08:28	25	214,00
14:10:30	4	210,001
14:10:30	6	210,00
14:12:16	10	212,00
14:12:16	7	215,639
14:12:16	1	217,00
14:12:20	4	212,001
14:12:20	6	212,00
14:12:20	10	217,00
14:12:25	9	216,57
14:13:42	3	217,00
14:14:44	4	220,00
14:14:47	4	221,22
14:14:52	2	226,89
14:14:55	10	226,00
14:15:04	24	223,00
14:15:04	16	225,00
14:15:04	10	226,00
14:15:23	4	225,11
14:15:34	4	229,899
14:15:34	213	229,90
14:15:34	83	230,00
14:15:37	6	225,11
14:15:39	281	230,00
14:17:22	4	224,231
14:17:30	4	222,869
14:17:38	6	222,87
14:17:43	10	223,78
14:17:43	10	224,70
14:17:43	42	230,00

VOLVER AL INICIO

14:17:51	1	231,13
14:18:20	2	232,00
14:18:20	3	235,00
14:18:31	4	231,131
14:18:33	5	230,00
14:18:54	9	231,13
14:19:17	2	231,131
14:19:39	10	234,00
14:19:40	10	235,00
14:19:46	4	234,999
14:19:46	195	235,00
14:20:14	10	237,00
14:20:38	77	236,00
14:20:53	80	237,00
14:21:00	8	236,00
14:21:01	70	237,00
14:21:03	15	236,00
14:21:21	15	235,56
14:21:31	10	234,76
14:21:49	10	233,96
14:21:52	10	233,17
14:22:03	4	232,391
14:22:06	2	231,132
14:22:09	4	233,17
14:22:11	8	231,132
14:22:11	2	231,131
14:22:13	6	233,96
14:22:19	4	235,00
14:22:26	9	233,16
14:22:36	3	231,131
14:23:05	1	233,16
14:23:05	39	230,00
14:23:48	1	230,06
14:23:49	55	230,00
14:24:02	6	231,52
14:24:15	10	230,00
14:24:16	1	231,52
14:24:19	10	232,35
14:24:28	60	233,18
14:24:36	2	234,00
14:24:44	1	234,02
14:24:45	61	234,00
14:25:29	9	234,02
14:25:38	10	234,87
14:25:44	4	234,02
14:25:48	106	234,00
14:27:40	20	235,00
14:27:40	5	236,999
14:27:40	33	237,00
14:28:16	50	238,00
14:28:34	7	237,00
14:28:34	8	234,00
14:28:59	5	233,16
14:29:04	10	234,01
14:29:10	10	234,85
14:29:14	10	235,70
14:29:19	10	234,01
14:29:20	22	234,00
14:29:39	10	233,91
14:29:40	30	234,00
14:29:53	12	233,12
14:30:04	18	234,00
14:30:23	1	233,12
14:30:30	38	234,00
14:30:57	2	233,12
14:31:03	10	232,34
14:31:03	1	230,80
14:31:03	20	230,001
14:31:03	19	230,00
14:31:06	8	233,00
14:31:09	4	230,00
14:31:10	40	233,00
14:31:10	2	230,00
14:31:19	4	225,39
14:31:32	4	228,06
14:31:48	2	225,39
14:32:04	1	229,999
14:32:40	1	225,391
14:32:40	5	225,39
14:33:09	9	228,00
14:33:20	5	226,18
14:33:34	3	225,39
14:33:45	3	223,10
14:33:59	88	222,88
14:35:37	10	222,00
14:36:28	1	220,14
14:36:35	3	220,00
14:37:08	3	216,51
14:37:19	42	215,01
14:37:22	1	216,51
14:37:27	10	217,38
14:37:29	20	220,00
14:37:51	3	219,999
14:38:26	3	215,003
14:38:26	10	215,002
14:38:26	62	215,00
14:38:32	3	214,999
14:38:53	1	206,005
14:39:08	3	214,999
14:39:20	10	215,00
14:39:57	2	214,995
14:40:40	10	212,603
14:40:40	15	215,00
14:40:56	23	214,99
14:41:44	4	215,00
14:42:54	10	207,00
14:43:00	10	213,39
14:43:56	4	206,50
14:43:56	8	206,005
14:44:57	16	209,00
14:45:18	1	209,999
14:45:48	25	208,00
14:47:10	12	207,58
14:48:02	9	208,00
14:48:16	1	206,003
14:48:16	9	206,002
14:48:28	10	206,003
14:48:28	1	206,002
14:48:54	35	206,00
14:49:05	4	205,941
14:49:20	4	203,609
14:50:18	7	209,12
14:50:39	6	203,61
14:50:45	4	206,751
14:51:18	6	204,49
14:51:41	10	212,00
14:52:17	150	210,00
14:52:28	10	210,87
14:52:42	10	211,75
14:53:29	4	212,639
14:53:29	15	212,64
14:54:00	15	212,999
14:54:23	6	210,03
14:54:23	53	210,00
14:54:45	5	209,20
14:54:47	55	210,00
14:56:26	10	210,03
14:57:11	1	206,85
14:57:25	1	206,666
14:57:43	1	205,01
14:57:47	4	205,011
14:57:47	4	205,01
14:57:47	10	205,00
14:58:01	175	200,00
14:59:22	4	202,699
15:00:33	10	202,70
15:00:39	19	203,57
15:01:02	6	201,02
15:01:08	6	203,57
15:01:14	9	204,45
15:01:18	4	201,021
15:01:18	4	201,02
15:01:18	20	201,00
15:01:18	22	200,00
15:01:24	1	202,69
15:01:35	4	203,569
15:02:03	29	203,57
15:02:08	10	201,01
15:02:08	71	200,00
15:02:17	10	202,68
15:02:31	10	203,56
15:02:52	10	204,44
15:02:58	10	205,00
15:03:01	29	204,44
15:03:01	84	205,00
15:03:14	10	205,32
15:03:34	9	206,21
15:04:02	50	205,00
15:04:37	25	206,00
15:04:55	1	206,21
15:04:59	10	207,10
15:05:03	24	206,00
15:05:09	10	208,00
15:05:11	8	208,91
15:05:11	19	208,00
15:06:37	5	206,00
15:06:40	7	204,46
15:06:43	10	205,38
15:06:52	50	204,46
15:07:01	16	206,30
15:07:23	10	207,24
15:09:24	13	205,50
15:09:31	4	205,074
15:10:07	10	203,93
15:10:10	27	203,50
15:10:34	2	205,00
15:11:13	17	204,00
15:12:12	23	205,00
15:12:36	2	205,04
15:12:54	10	203,06
15:13:01	4	204,139
15:13:26	1	203,117
15:14:53	15	205,00
15:15:42	3	204,999
15:15:57	4	204,99
15:16:14	10	202,20
15:16:18	7	204,99
15:16:46	12	204,999
15:17:02	1	202,24
15:17:02	10	202,20
15:17:02	9	202,18
15:17:17	5	204,999
15:18:09	17	205,00
15:20:12	1	206,29
15:20:50	10	205,88
15:21:02	3	203,00
15:21:02	6	202,18
15:21:29	50	203,00
15:21:43	4	202,18
15:21:48	4	200,001
15:21:48	156	200,00
15:22:15	4	204,599
15:22:18	25	200,00
15:23:25	25	203,00
15:24:17	2	204,00
15:24:31	1	204,60
15:25:48	2	204,90
15:25:50	35	205,00
15:27:02	4	204,50
15:27:05	5	204,05
15:27:51	2	204,999
15:30:35	8	200,00
15:30:36	25	198,00
15:31:54	15	200,00
15:32:17	2	198,00
15:32:30	3	200,00
15:32:41	5	199,80
15:32:51	3	200,00
15:34:03	16	199,80
15:34:09	6	200,00
15:34:15	5	199,80
15:34:22	24	199,98
15:34:43	57	200,00
15:35:11	4	200,001
15:35:11	1	200,00
15:35:22	1	202,835
15:35:30	4	202,834
15:35:43	31	202,486
15:36:18	5	201,04
15:37:09	149	200,00
15:43:21	6	199,71
15:43:36	14	199,00
15:43:46	10	198,856
15:44:10	1	198,00
15:44:14	1	198,542
15:44:31	4	198,00
15:44:35	2	198,118
15:45:28	4	198,12
15:47:25	26	200,00
15:48:36	2	199,00
15:50:07	10	202,18
15:50:44	50	204,00
15:50:44	66	205,00
15:51:11	10	206,84
15:51:11	10	205,30
15:51:42	2	205,131
15:52:21	4	203,51
15:52:23	10	205,13
15:52:33	2	204,962
15:52:38	1	202,60
15:52:39	1	202,599
15:52:46	2	203,51
15:52:54	10	202,646
15:53:01	2	203,51
15:53:29	1	203,509
15:53:29	6	203,51
15:53:37	10	204,42
15:54:02	4	201,301
15:54:02	1	201,30
15:54:02	25	201,291
15:54:06	6	201,96
15:54:06	5	201,291
15:54:06	4	201,96
15:54:16	10	203,90
15:54:18	10	203,02
15:54:21	30	203,90
15:54:21	10	202,15
15:54:24	10	203,02
15:54:26	10	201,28
15:54:27	10	203,02
15:54:27	1	200,01
15:54:27	2	199,59
15:54:34	7	198,00
15:54:39	10	201,28
15:54:51	1	200,41
15:54:58	9	201,50
15:55:01	6	200,00
15:55:01	3	198,00
15:55:05	1	197,01
15:55:05	1	196,77
15:55:05	1	196,761
15:55:05	9	196,00
15:55:09	9	202,14
15:55:13	10	201,27
15:55:14	10	200,00
15:55:28	2	190,003
15:55:28	5	190,001
15:55:28	1	190,00
15:55:50	2	194,97
15:56:18	4	199,777
15:56:33	2	199,666
15:56:39	2	199,13
15:59:13	4	195,601
15:59:13	14	195,60
15:59:17	4	199,999
15:59:17	24	200,00
15:59:38	6	199,53
15:59:48	12	200,00
15:59:49	2	198,19
15:59:49	6	200,00
16:00:04	8	198,19
16:00:09	2	195,601
16:00:31	2	196,00
16:00:37	10	199,12
16:01:20	35	200,00
16:01:55	20	197,00
16:03:19	100	200,00
16:03:25	1	197,00
16:03:34	2	197,051
16:03:34	6	197,05
16:03:34	9	197,00
16:03:50	4	197,57
16:03:50	3	196,05
16:03:53	10	197,57
16:03:54	3	196,05
16:04:03	1	193,55
16:04:03	5	192,00
16:04:12	7	191,38
16:05:01	14	192,00
16:05:23	12	192,67
16:07:37	3	194,04
16:08:04	10	192,66
16:08:21	10	193,62
16:08:25	2	193,04
16:08:46	6	194,00
16:09:04	13	194,58
16:09:52	3	195,55
16:10:08	11	195,00
16:10:29	10	195,84
16:10:45	19	195,00
16:10:47	4	194,58
16:11:28	6	194,57
16:11:28	4	194,93
16:12:24	1	194,931
16:15:51	3	196,001
16:15:55	3	196,00
16:17:26	50	195,00
16:18:23	4	195,539
16:18:25	1	196,00
16:18:53	2	195,83
16:19:23	10	194,93
16:20:27	4	193,60
16:23:54	10	195,00
16:24:15	3	193,60
16:24:18	6	191,001
16:24:18	44	191,00
16:25:11	3	193,00
16:27:00	7	194,56
16:27:24	1	196,00
16:28:03	4	195,001
16:28:24	6	195,10
16:29:30	12	196,233
16:29:46	1	196,00
16:29:46	42	196,233
16:29:51	8	198,42
16:29:58	20	196,233
16:30:18	10	195,30
16:31:19	3	199,589
16:31:26	10	199,30
16:31:40	1	198,41
16:32:20	96	199,00
16:33:48	9	198,41
16:33:52	1	197,52
16:34:16	17	199,00
16:34:16	30	199,60
16:35:09	1	200,00
16:35:13	4	201,86
16:35:27	15	201,00
16:36:04	6	201,86
16:36:16	10	202,80
16:36:27	3	204,691
16:36:28	9	204,69
16:36:28	5	202,80
16:36:38	2	204,691
16:36:44	3	202,80
16:36:54	4	202,79
16:37:46	1	203,80
16:41:21	1	207,897
16:41:40	1	203,801
16:43:34	4	205,00
16:44:01	2	203,80
16:46:11	4	205,999
16:46:24	13	206,00
16:48:14	10	205,00
16:48:56	7	206,00
16:48:56	6	207,80
16:48:56	1	207,897
16:48:56	1	207,898
16:48:56	9	208,00
16:48:56	3	208,03
16:48:56	10	209,20
16:48:56	13	210,00
16:49:26	7	204,68
16:49:26	36	204,00
16:50:39	3	203,99
16:51:37	1	203,801
16:51:37	21	203,80
16:52:08	1	202,92
16:52:22	1	203,99
16:52:23	2	202,92
16:52:56	3	203,99
16:52:56	27	204,00
16:53:45	9	203,99
16:53:51	30	204,00
16:53:51	1	207,089
16:53:51	1	207,09
16:53:51	61	210,00
16:53:56	6	205,56
16:54:05	1	209,91
16:54:14	1	206,45
16:54:16	10	205,55
16:54:18	10	204,66
16:54:27	8	203,78
16:54:30	4	202,50
16:54:31	2	203,78
16:54:31	1	202,50
16:55:01	1	200,001
16:55:01	27	200,00
16:55:24	5	204,00
16:55:49	2	200,05
16:55:49	125	200,00
16:58:26	10	195,00
16:58:33	2	204,499
16:58:53	1	219,00
16:58:55	2	194,00
16:59:10	3	208,00
16:59:10	5	218,00
16:59:10	2	219,00
16:59:16	2	194,001
16:59:41	3	216,00
	10.589	
	n GFGV5400DI	
	c/a: 185,00	
14:30:19	1	421,00
	1	
	n GFGV56964O	
	c/a: 389,39	
11:02:34	12	385,00
11:11:30	2	392,00
11:11:30	2	393,00
11:13:38	1	360,00
11:13:38	12	350,00
11:14:51	2	340,00
11:15:39	1	350,00
11:16:08	9	389,90
11:16:21	18	381,88
11:16:41	2	388,14
11:16:47	2	387,27
11:16:49	2	388,14
11:16:49	5	389,90
11:16:49	10	393,00
11:18:37	1	379,22
11:18:43	1	387,27
11:18:59	9	392,87
11:19:10	10	392,05
11:19:16	10	391,24
11:19:21	10	390,43
11:19:44	10	389,63
11:20:18	10	374,14
11:20:34	10	373,32
11:20:52	10	372,51
11:21:22	10	371,70
11:21:28	2	374,00
11:24:16	10	363,62
11:24:38	10	362,82
11:24:43	10	362,02
11:24:43	20	360,00
11:24:48	10	359,68
11:24:50	10	358,92
11:25:02	11	358,16
11:25:22	10	357,42
11:25:29	10	356,68
11:25:32	9	355,95
11:25:32	1	357,42
11:25:33	10	359,68
11:25:33	20	360,00
11:25:40	10	360,69
11:25:55	10	352,42
11:26:21	10	351,74
11:26:28	8	351,06
11:29:50	5	340,00
11:29:55	5	342,84
11:30:31	2	350,00
11:30:37	10	349,75
11:30:45	10	349,10
11:31:00	6	348,46
11:33:13	5	345,00
11:33:35	2	340,83
11:33:55	1	349,50
11:33:57	15	350,00
11:34:00	6	349,50
11:34:02	7	350,00
11:34:32	10	359,73
11:34:47	3	360,67
11:34:49	2	356,81
11:34:50	10	360,67
11:35:13	2	350,00
11:36:36	7	356,81
11:36:55	1	363,62
11:37:02	1	356,81
11:37:11	2	364,65
11:37:53	15	360,67
11:39:37	5	356,81
11:41:21	2	356,20
11:44:30	12	356,30
11:46:15	8	356,20
11:46:44	10	355,59
11:46:53	2	354,99
11:47:06	5	350,00
11:47:37	1	354,99
11:51:45	10	370,00
11:52:14	50	372,00
11:53:21	1	374,14
11:56:04	9	382,78
11:56:06	3	389,63
11:56:06	10	389,99
11:56:07	1	392,00
11:56:07	2	392,87
11:56:10	4	395,39
11:56:13	15	394,54
11:56:37	10	393,70
11:56:49	10	390,00
11:56:52	10	392,05
11:57:08	10	391,24
11:57:11	10	390,00
11:57:16	10	389,63
11:57:20	33	381,44
12:00:52	10	388,07
12:00:56	10	387,30
12:01:04	10	386,54
12:01:06	10	385,79
12:01:14	10	385,05
12:01:20	10	384,31
12:01:25	10	383,58
12:01:28	10	382,87
12:01:34	10	382,16
12:01:39	9	381,46
12:01:46	7	382,16
12:01:46	1	381,46
12:02:07	10	380,77
12:02:16	10	380,09
12:02:23	12	379,42
12:02:55	3	382,00
12:02:56	10	378,75
12:03:12	10	378,10
12:03:24	3	377,45
12:03:30	5	378,10
12:03:34	7	377,45
12:04:09	10	376,82
12:04:35	10	376,19
12:05:04	10	375,57
12:05:32	10	374,96
12:05:39	10	374,36
12:05:43	6	374,96
12:05:43	10	373,76
12:05:49	10	375,43
12:06:45	1	370,001
12:07:24	9	373,76
12:09:16	1	376,35
12:10:11	1	380,00
12:17:21	1	373,76
12:18:22	5	378,00
12:20:50	10	380,00
12:24:15	1	376,00
12:25:15	8	375,42
12:28:15	6	383,36
12:29:40	4	376,34
12:29:42	6	377,27
12:32:34	2	383,00
12:37:14	1	375,00
12:39:20	1	374,351
12:39:52	5	373,20
12:39:52	2	370,001
12:39:55	4	370,00
12:40:12	3	373,20
12:40:33	5	370,00
12:42:04	11	372,00
12:43:02	2	380,00
12:43:12	2	372,00
12:43:33	2	374,35
12:43:48	10	373,76
12:44:25	1	373,17
12:45:10	1	373,50
12:46:02	3	373,17
12:51:03	6	375,85
12:51:14	7	375,23
12:54:37	1	368,04
12:54:37	1	366,00
12:54:44	2	363,09
12:54:59	4	371,38
12:54:59	8	380,00
12:55:13	4	375,23
12:56:29	1	383,19

VOLVER AL INICIO

12:56:31	10	382,61
12:56:40	10	382,04
12:56:45	10	381,47
12:56:52	10	380,92
12:57:00	8	380,38
12:58:38	2	375,26
12:59:00	1	385,05
12:59:25	2	380,38
12:59:40	2	379,85
13:00:48	78	380,00
13:03:08	6	384,81
13:03:16	2	370,14
13:03:35	12	370,00
13:03:51	1	371,21
13:05:24	11	380,00
13:05:30	10	385,69
13:05:44	10	385,24
13:05:57	10	372,00
13:07:08	10	385,24
13:07:47	30	374,00
13:09:01	2	377,79
13:09:03	4	374,00
13:09:03	16	373,00
13:09:42	8	387,07
13:12:07	10	386,60
13:14:16	10	386,13
13:14:27	10	385,68
13:14:44	9	385,23
13:14:47	6	379,33
13:14:47	1	385,23
13:14:54	9	384,79
13:15:11	6	385,23
13:15:18	4	378,81
13:15:21	2	399,00
13:15:42	1	393,75
13:15:46	29	393,35
13:15:48	11	399,00
13:16:23	10	377,00
13:16:23	1	399,00
13:16:23	10	400,00
13:16:26	9	400,64
13:16:36	10	400,32
13:16:48	10	400,01
13:16:48	10	377,01
13:16:49	10	400,01
13:16:57	10	399,71
13:17:07	9	377,01
13:17:15	1	399,43
13:17:15	10	377,00
13:17:18	10	399,42
13:17:20	10	399,15
13:17:31	10	398,88
13:17:48	10	398,63
13:17:50	9	398,38
13:18:25	5	399,42
13:18:28	4	399,43
13:18:28	2	399,71
13:18:35	8	400,00
13:18:56	6	385,01
13:19:37	1	398,38
13:20:06	3	400,00
13:20:32	3	398,15
13:23:50	1	400,00
13:23:50	10	400,64
13:23:56	6	404,00
13:24:40	5	386,001
13:24:44	2	386,00
13:24:44	4	385,01
13:24:44	3	385,00
13:26:14	10	387,00
13:26:14	1	402,00
13:26:14	9	403,00
13:29:10	10	398,15
13:29:47	10	397,93
13:29:55	10	397,72
13:30:02	10	397,52
13:30:13	5	385,001
13:30:13	5	385,00
13:31:34	11	397,10
13:31:34	4	397,52
13:31:34	1	398,15
13:31:34	4	398,999
13:31:35	35	399,00
13:32:25	4	400,99
13:32:25	1	403,00
13:32:26	10	388,00
13:32:26	16	403,00
13:32:26	4	404,00
13:32:27	5	405,00
13:32:29	4	406,14
13:33:01	5	388,001
13:33:01	5	388,00
13:34:09	1	396,57
13:34:16	10	396,46
13:34:23	10	396,36
13:35:00	10	385,15
13:35:46	10	396,35
13:36:25	10	396,26
13:38:10	5	402,90
13:38:10	10	403,00
13:38:11	4	403,99
13:40:22	4	404,99
13:40:22	10	405,00
13:40:25	7	405,97
13:40:30	10	405,99
13:40:36	4	405,999
13:40:42	6	406,02
13:40:52	10	406,06
13:41:05	10	406,12
13:41:12	10	406,19
13:41:18	10	406,28
13:41:21	10	406,38
13:41:27	10	406,40
13:41:47	4	411,999
13:41:49	20	406,40
13:42:04	5	414,999
13:42:50	4	396,26
13:43:05	16	416,40
13:43:09	10	396,26
13:43:10	8	416,40
13:47:58	13	400,00
13:50:45	3	409,99
13:52:16	3	410,00
13:52:17	5	414,999
13:52:23	23	416,40
13:52:39	10	400,00
13:52:39	9	416,40
13:52:41	10	400,00
13:52:57	5	406,40
13:53:05	8	400,00
13:53:06	14	406,40
13:54:07	107	416,40
13:55:25	10	398,01
13:55:33	2	398,001
13:55:44	10	398,05
13:59:18	4	410,00
13:59:58	45	416,40
14:00:30	2	401,00
14:00:30	5	400,00
14:00:30	3	399,011
14:02:31	2	415,00
14:03:57	14	416,40
14:03:59	1	400,01
14:03:59	5	400,00
14:03:59	4	399,06
14:04:09	90	416,40
14:04:27	10	399,062
14:05:12	124	416,40
14:06:29	10	406,40
14:06:29	21	416,40
14:06:41	1	418,00
14:06:41	2	419,99
14:06:41	1	420,00
14:06:41	5	421,999
14:11:09	2	417,99
14:11:09	1	419,99
14:11:09	2	421,999
14:11:09	2	422,00
14:11:09	10	423,99
14:11:22	3	424,999
14:11:36	10	415,00
14:12:21	9	406,40
14:12:23	9	424,999
14:12:23	10	425,00
14:12:35	1	406,40
14:12:53	10	410,00
14:14:55	4	427,00
14:15:56	12	429,00
14:15:56	1	455,00
14:19:51	11	450,00
14:20:49	4	453,99
14:21:15	2	456,00
14:21:15	1	474,99
14:30:06	2	456,00
14:32:11	6	440,00
14:37:06	2	430,00
14:37:11	7	422,00
14:37:51	6	430,00
14:49:55	6	436,00
14:51:31	1	411,00
14:53:39	1	435,00
15:10:06	1	411,00
15:10:06	2	410,001
15:11:41	5	408,00
15:20:05	26	410,00
15:20:49	1	410,01
15:20:49	13	410,00
15:21:29	3	408,10
15:21:39	2	408,00
15:21:50	4	405,003
15:22:15	8	408,00
15:24:16	1	420,00
15:25:07	1	410,00
15:29:10	8	400,00
15:34:36	1	415,00
15:44:14	1	403,00
15:44:35	4	402,00
15:45:14	2	401,00
15:53:16	2	410,00
15:54:37	2	401,00
15:55:19	2	400,01
15:55:54	11	400,00
16:07:02	1	380,56
16:07:02	2	380,55
16:07:02	1	380,11
16:07:02	5	380,10
16:07:02	1	380,01
16:07:06	5	380,00
16:08:26	1	379,00
16:08:26	1	378,00
16:10:43	1	378,101
16:10:43	5	378,10
16:10:43	40	378,00
16:32:16	2	396,00
16:35:37	6	390,00
16:35:57	4	395,00
16:37:47	5	404,90
16:37:57	2	405,00
16:38:14	4	408,89
16:38:28	4	409,00
16:40:50	1	408,00
16:40:50	9	409,00
16:43:26	79	405,00
16:47:41	30	404,00
16:48:05	14	405,00
16:48:14	4	404,00
16:48:20	8	405,00
16:50:53	19	401,00
16:55:55	1	396,008
16:58:47	12	396,00
	3.202	
	n GFGV6000OC	
	c/a: 665,011	
11:03:36	1	839,999
11:03:36	1	840,00
11:16:00	1	635,00
11:16:00	2	633,00
11:18:00	3	630,00
11:19:57	5	610,00
11:23:54	1	610,01
11:27:49	11	611,00
11:32:12	6	610,011
11:35:53	6	624,999
12:08:45	1	633,00
12:11:38	2	633,01
12:23:28	6	635,01
12:26:37	2	635,00
12:42:20	4	670,00
13:25:10	18	680,00
13:40:51	10	695,00
13:48:13	5	690,01
13:57:25	2	695,00
14:15:31	1	720,00
14:16:59	10	730,00
14:32:13	2	750,00
14:44:24	1	790,00
14:50:16	2	750,00
15:02:05	3	707,00
15:21:56	2	705,01
15:29:29	9	702,00
16:05:07	1	682,00
16:09:15	9	675,00
16:18:33	1	670,00
16:24:37	1	656,00
16:24:37	1	655,01
16:24:37	2	655,001
16:24:37	1	655,00
16:31:54	1	671,00
16:36:32	1	680,00
16:38:33	1	690,00
16:57:35	1	685,00
16:58:34	1	680,00
16:59:26	1	670,00
	139	
	n GFGV60964O	
	c/a: 721,00	
11:25:23	1	669,00
14:17:44	5	815,00
14:24:25	1	884,999
14:32:57	1	850,00
16:41:46	1	790,00
	9	
	n GFGV6800OC	
	c/a: 1.320,001	
11:16:00	1	1.150,00
13:04:46	5	1.450,00
	6	
	----------	
	n HARG	
	Unidad/Lote 100	
	n HARC1800OC	
15:27:03	1	168,50
	1	
	----------	
	n PAMP	
	Unidad/Lote 100	
	n PAMC2600OC	
	c/a: 400,00	
16:27:56	10	370,00
	10	
	n PAMC2930OC	
	c/a: 150,00	
11:23:24	2	128,77
11:26:20	4	126,00
11:50:57	2	130,00
12:10:00	6	139,45
12:32:25	1	141,00
12:43:16	15	130,00
14:03:56	10	139,00
14:10:17	1	141,00
15:18:11	1	131,00
15:19:14	2	130,00
15:42:47	5	133,71
16:29:22	3	120,00
	52	
	n PAMC3040DI	
	c/a: 350,00	
12:10:11	6	360,00
14:25:10	10	372,00
15:20:57	10	370,00
16:35:19	1	361,00
16:35:19	4	360,00
	31	
	n PAMC3040OC	
	c/a: 105,00	
11:15:48	3	89,75
11:28:12	1	98,63
12:07:10	1	84,73
12:31:52	10	94,12
12:41:50	10	90,34
12:44:07	3	93,11
13:14:24	9	90,00
13:29:09	7	85,00
14:03:55	1	90,00
15:21:52	7	86,67
15:47:46	4	87,00
16:05:31	6	83,00
16:25:14	16	81,11
16:26:32	5	81,00
16:39:38	10	77,75
16:39:45	2	78,00
16:40:00	10	78,33
16:40:08	3	78,91
	108	
	n PAMC3200OC	
	c/a: 58,98	
11:14:59	25	45,00
15:16:27	3	43,66
16:29:22	1	37,00
16:47:59	3	34,42
	32	
	n PAMC3300OC	
	c/a: 36,36	
16:28:58	5	24,00
	5	
	n PAMC3500FE	
	c/a: 490,00	
14:26:10	10	540,00
	10	
	n PAMC3500OC	
	c/a: 10,00	
11:33:27	1	8,00
	1	
	n PAMV2490OC	
	c/a: 7,10	
11:11:39	1	9,55
	1	
	n PAMV2710OC	
	c/a: 23,001	
11:15:48	5	23,00
12:52:59	5	24,07
13:35:48	10	25,34
13:37:49	10	25,70
13:38:37	10	26,05
13:40:04	10	26,41
14:03:56	40	24,00
15:19:14	1	29,998
15:19:14	1	29,999
15:19:14	10	30,00
16:24:27	3	30,57
16:28:57	1	31,00
	106	
	n PAMV2820OC	
	c/a: 46,02	
12:48:00	10	50,37
12:52:13	10	51,78
14:03:55	1	46,00
14:17:41	2	48,06
14:19:27	1	50,00
16:28:57	1	60,00
16:28:57	1	60,359
16:36:28	1	64,04
	27	
	n PAMV2930OC	
	c/a: 92,58	
12:41:05	6	97,32
12:48:00	4	90,48
15:18:11	20	99,00
16:39:05	10	115,45
	40	
	n PAMV3040OC	
	c/a: 194,00	
11:16:09	1	159,32
11:16:51	1	166,45
11:24:36	1	157,65
11:25:57	2	154,55
12:31:23	1	158,38
12:33:21	1	154,55
12:33:21	1	152,41
12:39:09	1	161,60
12:41:05	3	164,87
12:41:07	1	166,45
12:48:20	6	155,71
12:48:44	7	156,24
12:48:44	2	155,44
13:07:13	2	155,20
13:15:52	5	159,00
13:15:52	4	160,00
	39	
	----------	
	n TGNO4	
	Unidad/Lote 100	
	n TGNC2300DI	
	c/a: 1.450,00	
11:44:58	2	1.550,00
12:25:19	10	1.540,00
12:46:08	3	1.525,00
15:36:35	10	1.460,00
	25	
	n TGNC2500OC	
	c/a: 750,00	
11:44:05	20	1.000,00
	20	
	n TGNC2800OC	
	c/a: 699,50	
11:44:30	1	705,00
	1	
	n TGNC3100OC	
	c/a: 390,00	
11:21:11	1	400,00
	1	
	n TGNC3200OC	
	c/a: 311,10	
11:42:52	1	340,00
	1	
	----------	
	n TGSU2	
	Unidad/Lote 100	
	n TGSC5000OC	
	c/a: 400,00	
16:34:24	1	150,00
16:58:32	1	158,00
	2	
	----------	
	n TXAR	
	Unidad/Lote 100	
	n TXAC1000DI	
	c/a: 59,00	
11:13:10	1	40,00
14:24:45	1	54,545
16:12:43	2	45,00
	4	
	n TXAC1000OC	
	c/a: 6,70	
11:47:07	67	6,00
15:35:28	50	5,00
	117	
	n TXAC900.OC	
	c/a: 30,00	
12:10:35	3	22,00
12:18:19	8	27,00
	11	
	n TXAV800.FE	
	c/a: 21,00	
15:43:15	100	22,00
	100	
	----------	
	n YPFD	
	Unidad/Lote 100	
	n YPFC22400O	
11:39:23	2	5.550,12
12:13:22	1	5.650,46
15:05:28	1	5.725,71
	4	
	n YPFC23500O	
	c/a: 6.557,55	
16:13:47	2	5.204,90
	2	
	n YPFC27900O	
	c/a: 1.756,78	
16:59:23	1	1.500,00
	1	
	n YPFC29000O	
	c/a: 1.051,313	
12:13:23	1	780,00
13:31:13	2	970,00
13:33:47	1	985,00
13:51:31	1	850,00
14:21:52	3	815,00
14:30:57	2	900,00
14:38:44	1	899,00
15:05:28	2	805,00
15:29:13	13	900,00
	26	
	n YPFC30100O	
	c/a: 700,00	
12:13:23	36	500,00
15:33:28	20	600,00
	56	
	n YPFC31600D	
	c/a: 1.550,00	
14:30:37	5	1.500,00
14:49:55	2	1.550,00
15:18:59	1	1.500,00
15:29:39	1	1.550,00
	9	
	n YPFC31600O	
	c/a: 320,00	
11:31:23	10	250,00
11:39:23	4	200,00
12:25:31	46	250,00
	60	
	n YPFC33100O	
	c/a: 120,00	
12:13:23	1	100,00
12:25:23	4	80,00
12:37:46	3	79,00
13:13:26	17	75,00
13:51:32	2	79,00
14:32:54	1	92,00
15:43:48	2	90,00
16:15:04	1	99,00
	31	
	n YPFC37600D	
	c/a: 615,80	
13:41:42	2	618,00
14:42:14	7	585,00
14:42:23	6	550,00
16:02:49	7	510,00
16:54:21	8	620,00
	30	
	n YPFV25700O	
	c/a: 93,70	
12:25:23	1	100,00
13:22:33	1	122,00
	2	
	n YPFV26800O	
	c/a: 160,00	
16:33:13	1	300,00
	1	
	n YPFV31600O	
	c/a: 3.674,999	
14:48:50	1	3.674,999
	1	

OPERACIONES DE PASES Y CAUCIONES

	TASA	MTO. CTDO.	MTO. FUT.
DOLAR	27-Sep		
11:03:04	0,950	59.160,000	59.161,540
11:03:44	0,800	20.000,000	20.000,440
11:06:25	0,679	44.975,060	44.975,900
11:06:25	0,680	55.024,940	55.025,970
11:09:49	0,720	1.462,000	1.462,030
11:15:59	0,420	6.649,640	6.649,710
11:17:16	0,580	3.317,470	3.317,520
11:17:32	0,420	1.160.600,360	1.160.613,710
11:19:03	0,410	1.120.000,000	1.120.012,580
11:19:04	0,400	21.281.185,320	21.281.418,570
11:20:43	0,410	439.702,000	439.706,940
11:21:03	0,400	1.900.706,430	1.900.727,270
11:22:54	0,500	59.212,510	59.213,320
11:23:09	0,400	3.050,760	3.050,790
11:26:57	0,450	966.195,710	966.207,610
11:32:08	0,550	614.880,330	614.889,610
11:38:03	0,450	112,000	112,000
11:38:23	0,550	102.688,370	102.689,910
11:39:05	0,500	279,000	279,000
11:39:21	0,550	1.004.189,000	1.004.204,130
11:39:45	0,500	19.143,060	19.143,320
11:40:16	0,550	3.308.977,030	3.309.026,900
11:43:29	0,500	429.739,010	429.744,900
11:44:39	0,470	148.825,470	148.827,350
11:47:47	0,450	4.621,000	4.621,060
11:48:15	0,470	4.000.000,000	4.000.051,500
11:49:00	0,450	155.607,400	155.609,310
11:52:07	0,470	13.531,720	13.531,890
11:53:18	0,450	279,000	279,000
11:53:20	0,470	30.294,780	30.295,160
11:53:58	0,450	37.816,970	37.817,450
11:54:45	0,410	533.209,000	533.214,980
11:55:57	0,400	8.349.851,800	8.349.943,260
11:59:56	0,350	33,930	33,930
12:00:00	0,400	11.883,120	11.883,260
12:02:46	0,350	7.504,500	7.504,580
12:03:11	0,400	2.057.220,360	2.057.242,900
12:04:01	0,350	5.634,780	5.634,830
12:05:04	0,400	100.000,000	100.001,100
12:05:13	0,350	6.125,230	6.125,290
12:08:01	0,400	4.562.794,360	4.562.844,370
12:15:30	0,350	34.837,420	34.837,750
12:15:45	0,395	4.015,460	4.015,500
12:16:29	0,350	20,580	20,580
12:16:35	0,395	65.359,160	65.359,860
12:18:28	0,350	30.273,470	30.273,760
12:19:09	0,395	2.919.962,150	2.919.993,720
12:43:17	0,370	284,140	284,140
12:45:29	0,395	15.270,930	15.271,100
12:48:52	0,370	986,000	986,010
12:49:20	0,395	3.842.655,040	3.842.696,610
12:59:12	0,370	50.788,060	50.788,570
13:00:20	0,395	544.229,760	544.235,650
13:03:11	0,370	31.361,440	31.361,760
13:03:34	0,390	700.000,000	700.007,470
13:11:06	0,395	3.080.287,370	3.080.320,700
13:11:06	0,400	4.993.777,170	4.993.831,900
13:16:53	0,450	594.562,070	594.569,400
13:19:36	0,351	52,740	52,740
13:22:03	0,420	935,000	935,010
13:22:03	0,450	24.065,000	24.065,300
13:22:14	0,351	600,000	600,010
13:22:42	0,420	13,510	13,510
13:23:09	0,450	1.215.368,870	1.215.383,880
13:32:43	0,351	254,000	254,000
13:33:39	0,450	269.682,280	269.685,620
13:38:14	0,490	7.970,000	7.970,110
13:38:14	0,500	51.906,720	51.907,430
13:38:18	0,351	3.050,000	3.050,030
13:39:34	0,500	4.505.057,000	4.505.118,710
13:42:28	0,351	946,500	946,510
13:42:41	0,480	250.000,000	250.003,290
13:42:41	0,500	236.865,000	236.868,240
13:46:32	0,351	2.370,950	2.370,970
13:47:38	0,353	73,000	73,000
13:48:41	0,500	352.105,350	352.110,170
13:53:30	0,480	250.000,000	250.003,290
13:53:44	0,500	134,320	134,320
13:54:00	0,480	250.000,000	250.003,290
13:54:59	0,500	174.303,330	174.305,710
13:56:29	0,490	272.000,000	272.003,650
13:56:38	0,500	1.584.512,440	1.584.534,120
14:20:39	0,400	32.174,740	32.175,090
14:27:07	0,470	1.487,700	1.487,720
14:27:07	0,480	32.076,570	32.077,000
14:27:56	0,400	4.972,720	4.972,770
14:29:52	0,480	217.923,430	217.926,300
14:31:05	0,500	1.500.737,570	1.500.758,120
14:41:05	0,490	2.016,250	2.016,270
14:42:06	0,400	3.661,890	3.661,930
14:47:10	0,450	70.246,000	70.246,870
14:48:38	0,400	372.655,650	372.659,730
14:53:04	0,353	4.800,000	4.800,050
14:56:33	0,400	19.949,600	19.949,830
14:57:53	0,440	14.847,590	14.847,770
14:57:53	0,450	307.929,050	307.932,840
15:02:43	0,400	58.001,000	58.001,640
15:04:47	0,450	546.194,080	546.200,820
15:09:01	0,400	501.072,450	501.077,960
15:13:01	0,440	27.983,750	27.984,090
15:13:01	0,450	67.230,610	67.231,440
15:15:01	0,353	253.447,780	253.450,230
15:19:21	0,350	2.249.686,200	2.249.707,770
15:19:27	0,400	8.506,100	8.506,190
15:19:27	0,450	3.114,900	3.114,940
15:20:35	0,440	75.200,000	75.200,900
15:22:26	0,400	4.460,000	4.460,050
15:25:32	0,440	100.000,000	100.001,210
15:29:05	0,400	3.847,890	3.847,930
15:30:00	0,440	76.701,360	76.702,280
15:30:30	0,450	7.981.857,070	7.981.955,480
15:41:50	0,400	181,870	181,870
15:43:43	0,450	363.497,320	363.501,810
15:46:38	0,400	30.488,000	30.488,330
15:47:45	0,450	116.790,980	116.792,420
15:49:52	0,440	250.000,000	250.003,010
15:49:52	0,450	27.091,110	27.091,440
15:50:50	0,400	1.161.260,000	1.161.272,720
15:53:08	0,390	447.587,000	447.591,790
15:56:26	0,400	451.443,050	451.448,000
15:59:15	0,350	250.313,800	250.316,200
16:01:17	0,310	61.142,800	61.143,320
16:04:23	0,250	10.000,000	10.000,070
16:04:50	0,200	150.718,730	150.719,530
16:07:36	0,250	33.842,000	33.842,230
16:07:36	0,300	90.763,860	90.764,610
16:11:45	0,200	11.000,000	11.000,060
16:11:45	0,300	139.000,000	139.001,140
16:13:30	0,200	100.000,000	100.000,550
16:13:40	0,300	70.000,000	70.000,580
16:14:29	0,200	48.857,200	48.857,470
16:16:01	0,300	100.000,000	100.000,820
16:16:18	0,200	81.471,800	81.472,240
16:19:43	0,400	351.878,370	351.882,220
16:20:52	0,450	97.792,630	97.793,840
16:22:29	0,200	371.614,970	371.617,000
16:25:54	0,450	226.898,420	226.901,210
DOLAR	30-Sep		
11:14:19	0,770	1.100,000	1.100,090
11:14:19	1,000	27.964,980	27.968,040
11:57:31	0,990	3.000,000	3.000,320
14:43:58	0,350	535,190	535,210
14:51:07	0,500	209.332,000	209.343,470
14:51:23	0,900	219.614,000	219.635,660
15:28:26	0,400	3.800,000	3.800,170
DOLAR	01-Oct		
12:51:11	1,100	79.573,000	79.584,990
13:38:53	0,900	6.482,000	6.482,800
15:26:21	0,850	14.610,390	14.612,090
16:10:03	0,500	4.400,000	4.400,300
DOLAR	02-Oct		
11:59:31	1,250	260.000,000	260.053,420
12:00:20	0,700	4.766,530	4.767,080
12:00:53	1,000	500.000,000	500.082,190
12:02:47	0,700	29.687,870	29.691,290
12:56:59	0,800	10.000,000	10.001,320
13:02:00	0,700	550,900	550,970
13:04:28	0,750	1.040,870	1.041,000
13:04:33	0,800	142.679,130	142.697,890
DOLAR	03-Oct		
11:20:58	0,700	446.756,270	446.816,260
11:25:33	0,600	30,290	30,290
11:25:55	0,700	188.441,450	188.466,760
11:35:44	0,460	111,000	111,010
11:38:37	0,700	185.615,810	185.640,750
11:50:56	0,749	5.000,000	5.000,720
11:50:56	0,750	1.535.379,640	1.535.600,490
12:00:16	0,700	44,000	44,010
12:00:28	0,750	12.509,490	12.511,290
12:00:29	0,700	3.706,000	3.706,500
12:00:42	0,750	141.462,360	141.482,710
12:01:35	0,700	215.429,450	215.458,370
12:02:07	0,600	78.985,120	78.994,210
12:02:31	0,500	206.514,880	206.534,660
12:07:06	0,700	174.118,650	174.142,020
12:10:50	0,720	25.271,230	25.274,720
12:11:51	0,700	29.526,150	29.530,120
12:13:07	0,500	11.590,850	11.591,960
12:13:24	0,720	7.221,750	7.222,740
12:16:48	0,700	192.331,220	192.357,040
12:19:00	0,500	8.084,000	8.084,780
12:19:35	0,650	30,000	30,000
12:21:35	0,700	20.070,000	20.072,690
12:22:24	0,500	5.002,000	5.002,480
12:23:31	0,700	657.063,620	657.151,830
12:26:56	0,550	10,000	10,000
12:27:32	0,700	2.147.976,600	2.148.264,960
12:42:07	0,720	44.584,610	44.590,760
12:47:31	0,700	200.267,890	200.294,770
12:47:51	0,550	11.937,350	11.938,610
12:48:56	0,700	3.491,000	3.491,470
12:49:02	0,550	450,150	450,200
12:49:09	0,700	139.726,420	139.745,170
12:50:02	0,750	35.738,580	35.743,720
12:51:13	0,550	35.000,000	35.003,690
12:52:02	0,750	8.349,910	8.351,110
12:52:37	0,550	57.894,100	57.900,210
12:52:56	0,750	450.000,000	450.064,730
12:53:59	0,550	135.588,850	135.603,150
12:59:43	0,740	80.000,000	80.011,350
13:10:24	0,730	12.777,120	12.778,910
13:18:14	0,740	9.854,720	9.856,120
13:19:09	0,730	8.124,190	8.125,320
13:24:32	0,740	410.145,280	410.203,490
13:40:56	0,750	2.003.481,720	2.003.769,890
13:42:01	0,740	48.296,000	48.302,850
13:42:24	0,730	4.815,410	4.816,080
13:45:36	0,720	1.003.000,000	1.003.138,500
13:54:55	0,730	130.585,000	130.603,280
14:07:17	0,600	695,840	695,920
14:08:15	0,650	29,000	29,000
14:09:01	0,730	64.599,590	64.608,630
14:10:36	0,700	580.028,870	580.106,730
14:30:47	0,650	227.927,820	227.956,230
14:33:35	0,610	19.370,000	19.372,270
14:35:54	0,650	33.965,320	33.969,560
14:45:03	0,610	218.562,070	218.587,620
15:00:27	0,650	76.666,000	76.675,560
15:03:00	0,610	1.000,000	1.000,120
15:04:08	0,650	61.441,810	61.449,470
15:04:17	0,700	199.626,120	199.652,920
15:07:26	0,600	50.841,240	50.847,090
15:23:17	0,680	662,010	662,100
15:23:17	0,690	400.862,760	400.915,800
15:23:55	0,700	225.737,990	225.768,290
15:24:16	0,740	3.333,540	3.334,010
15:24:16	0,750	74.441,860	74.452,570
15:27:05	0,460	12.823,230	12.824,350
15:49:04	0,500	2.623,000	2.623,250
16:01:57	0,501	1.435,980	1.436,120
16:04:41	0,700	318.909,680	318.952,490
16:06:42	0,501	180.205,690	180.223,010
16:06:42	0,500	884,630	884,710
16:24:22	0,750	207.597,850	207.627,720
DOLAR	07-Oct		
14:28:17	0,700	740.623,480	740.779,700
16:10:02	1,000	22.342,050	22.348,790
DOLAR	08-Oct		
11:44:36	1,000	319.247,550	319.352,510
DOLAR	10-Oct		
12:46:29	1,000	250.000,000	250.095,890
12:47:59	1,190	25.000,000	25.011,410
12:47:59	1,200	447.643,000	447.849,040
13:47:59	1,100	14.261,000	14.267,020
13:47:59	1,200	47.548,150	47.570,040
14:28:10	0,550	3.000,000	3.000,630
14:58:29	1,000	6.189,390	6.191,760
DOLAR	14-Oct		
11:26:30	1,000	5.044,320	5.046,810
DOLAR	16-Oct		
11:30:12	1,000	4.500,000	4.502,470
DOLAR	25-Oct		
11:23:00	1,000	394.479,180	394.792,590
12:03:48	0,600	4.500,000	4.502,150
12:06:56	1,000	719.256,000	719.827,480
12:39:04	0,600	3.997,800	3.999,710
12:51:50	1,000	9.991,000	9.998,940
12:59:12	0,800	52.187,000	52.220,170
12:59:12	1,000	227.625,020	227.805,870
13:07:30	0,600	37.128,320	37.146,020
13:27:16	1,600	27.000,000	27.034,320
14:13:12	1,400	5.000,000	5.005,560
14:16:24	0,800	4.000,600	4.003,140
14:24:03	1,400	3.000,000	3.003,340
14:45:36	1,000	94.235,000	94.309,880
14:46:30	1,400	1.246,530	1.247,920
14:46:45	1,500	40.001,350	40.049,030
14:49:33	1,600	3.192,900	3.196,960
15:02:25	0,800	31.670,000	31.690,130
15:29:54	1,000	25.006,830	25.026,700
15:39:54	1,200	8.163,170	8.170,950
15:45:54	1,000	11.421,710	11.430,780
15:48:35	1,150	230.000,000	230.210,150
15:56:42	1,000	66.024,300	66.076,750
DOLAR	28-Oct		
12:51:15	2,000	3.000,000	3.005,260
15:13:59	1,700	33.623,000	33.673,110
15:42:06	1,500	19.477,000	19.502,620
15:42:06	1,690	54.027,000	54.107,050
16:25:21	1,650	13.000,000	13.018,810
PESOS	27-Sep		
11:00:01	37,610	7.146.234,910	7.153.598,480
11:00:03	37,900	100,000	100,100
11:00:03	38,000	16.927.677,840	16.945.301,160
11:00:09	37,710	22.004.410,420	22.027.144,290
11:00:21	38,000	54.497,200	54.553,940
11:00:27	38,100	23.546.899,950	23.571.479,040
11:00:36	38,120	1.700.486,760	1.702.262,720
11:00:39	38,150	30.000.000,000	30.031.356,160
11:00:41	38,130	1.004.375,000	1.005.424,230
11:00:42	38,400	189.683.784,030	189.883.341,760
11:01:06	38,410	33.470.000,000	33.505.221,440
11:01:12	38,420	5.652.046,230	5.657.995,590
11:01:14	38,450	814.632,000	815.490,150
11:01:14	38,500	4.347.575,400	4.352.161,210
11:01:14	38,700	3.199,780	3.203,170
11:01:14	38,750	1.159.262,610	1.160.493,330
11:01:14	38,760	14.063.555,610	14.078.489,950
11:01:24	38,780	3.000.000,000	3.003.187,400

VOLVER AL INICIO

11:01:26	38,760	34.701.457,250	34.738.307,350
11:01:44	38,780	15.314.211,840	15.330.482,670
11:01:44	38,800	40.189.809,290	40.232.531,600
11:01:44	38,830	13.508.486,370	13.522.857,170
11:02:00	38,850	454.952,390	455.436,640
11:02:00	38,890	727.199,910	727.974,730
11:02:00	38,900	91.032.798,440	91.129.816,960
11:02:00	38,910	175.752.894,670	175.940.252,080
11:02:46	38,920	7.959.762,390	7.968.249,890
11:02:46	38,970	2.126.049,220	2.128.319,150
11:02:46	38,980	3.362.494,310	3.366.085,260
11:02:46	38,990	236.551.694,080	236.804.383,130
11:02:47	38,910	12.815.087,400	12.828.748,640
11:02:51	38,990	250.000.000,000	250.267.054,790
11:02:54	38,910	8.251.870,720	8.260.667,440
11:03:05	38,920	119.526.667,420	119.654.118,870
11:03:43	38,950	472.391,650	472.895,750
11:03:45	38,920	13.867.061,980	13.881.848,450
11:03:51	38,950	1.597.784,740	1.599.489,770
11:03:51	38,970	7.641.174,000	7.649.332,260
11:03:51	38,990	12.884.022,260	12.897.785,220
11:03:52	38,920	28.433.479,980	28.463.798,630
11:04:03	38,940	1.736.689,460	1.738.542,250
11:04:03	38,950	6.549,440	6.556,430
11:04:03	38,960	31.170.131,000	31.203.401,910
11:04:03	38,990	8.250.901,100	8.259.714,860
11:04:04	38,920	17.115.890,930	17.134.141,640
11:04:12	38,990	17.513.516,000	17.532.224,270
11:04:19	38,920	5.902.481,550	5.908.775,360
11:04:21	38,990	18.067.765,000	18.087.065,340
11:04:23	38,920	29.749.104,450	29.780.826,010
11:04:30	38,990	3.911.257,000	3.915.435,080
11:04:35	38,920	79.933.886,590	80.019.120,220
11:04:40	38,910	65.542.853,200	65.612.723,690
11:04:42	38,980	1.480.006,140	1.481.586,710
11:04:42	38,990	27.433.849,860	27.463.155,220
11:04:42	38,910	117.204.028,800	117.328.971,490
11:04:43	38,920	893.861,000	894.814,130
11:04:43	38,990	10.327.485,060	10.338.517,080
11:04:43	39,000	888.778.653,940	889.728.307,880
11:04:45	38,910	224.688.250,230	224.927.774,060
11:04:45	38,900	76.879.366,740	76.961.301,160
11:04:57	38,920	501.422,000	501.956,670
11:04:58	38,910	9.406.796,240	9.416.824,150
11:05:03	38,920	19.316.339,000	19.336.936,040
11:05:13	38,910	12.582.490,090	12.595.903,380
11:05:23	38,920	47.378.903,730	47.429.423,920
11:05:23	38,940	1.812.394,540	1.814.328,090
11:05:23	38,950	2.327.374,190	2.329.857,790
11:05:23	38,970	54.685.117,340	54.743.503,070
11:05:23	38,990	14.756.695,200	14.772.458,580
11:05:24	38,910	91.337.879,690	91.435.248,360
11:05:48	38,920	482.545,460	483.060,000
11:05:50	38,910	92.270.797,060	92.369.160,240
11:06:14	38,920	34.751,000	34.788,060
11:06:15	38,910	48.942.420,430	48.994.594,400
11:06:23	38,920	14.872.106,150	14.887.964,300
11:06:23	38,950	2.934.324,190	2.937.455,480
11:06:23	38,990	78.925.999,690	79.010.309,960
11:06:23	39,000	157.767.569,970	157.936.143,530
11:06:27	38,990	135.016.384,900	135.160.611,990
11:06:46	39,000	2.746.302,000	2.749.236,400
11:06:48	38,990	1.875.992,440	1.877.996,410
11:06:48	39,000	348.888.277,970	349.261.062,710
11:06:48	38,990	32.833.737,690	32.868.811,310
11:06:51	39,000	900.000.000,000	900.961.643,840
11:06:51	38,990	32.858.522,090	32.893.622,190
11:06:55	39,000	1.007.700,000	1.008.776,720
11:06:55	38,990	14.436.517,980	14.451.939,350
11:07:00	39,000	1.359.417.469,000	1.360.869.997,250
11:07:01	38,990	15.000.785,690	15.016.809,820
11:07:05	39,000	900.000.000,000	900.961.643,830
11:07:05	38,990	6.014.719,690	6.021.144,730
11:07:06	39,000	5.000.000,000	5.005.342,470
11:07:09	38,990	545.637,000	546.219,860
11:07:10	39,000	900.000.000,000	900.961.643,840
11:07:10	38,990	13.690.926,930	13.705.551,840
11:07:13	39,000	645.459.616,490	646.149.285,670
11:07:14	38,990	20.064.634,620	20.086.068,050
11:07:18	39,000	736.127.532,420	736.914.079,660
11:07:29	39,020	11.083.510,650	11.095.359,370
11:07:30	39,000	15.291.135,690	15.307.474,160
11:07:31	39,030	186.419,930	186.619,270
11:07:31	39,000	29.997.815,450	30.029.867,910
11:07:33	39,040	3.479.734,540	3.483.456,430
11:07:34	39,000	44.004.423,670	44.051.442,100
11:07:35	39,100	884.012,760	884.959,740
11:07:35	39,000	6.549.500,000	6.556.498,090
11:07:36	39,150	2.177.726,650	2.180.062,490
11:07:36	39,000	17.595.232,250	17.614.032,630
11:07:37	39,020	274.769,000	275.062,740
11:07:37	39,000	8.625.231,000	8.634.447,000
11:07:37	39,100	1.000.000,000	1.001.071,230
11:07:37	39,000	9.672.164,870	9.682.499,510
11:07:39	39,180	976.703,480	977.751,900
11:07:41	39,000	27.861.000,000	27.890.769,290
11:07:41	39,200	7.700.881,990	7.709.152,520
11:07:42	39,000	533.900,000	534.470,470
11:07:42	39,250	6.001.093,390	6.007.546,620
11:07:44	39,000	925.000,000	925.988,360
11:07:44	39,400	130.188,660	130.329,190
11:07:44	39,000	3.378.029,620	3.381.639,020
11:07:47	39,250	5.000,000	5.005,380
11:07:48	39,180	204.047,000	204.266,030
11:07:48	39,000	14.709.606,320	14.725.323,430
11:07:49	39,500	695.000,000	695.752,120
11:07:50	39,040	2.857,000	2.860,060
11:07:50	39,000	2.372.268,730	2.374.803,490
11:07:52	39,700	500.000,000	500.543,840
11:07:54	39,000	13.055.841,730	13.069.791,810
11:07:54	39,890	100.000,000	100.109,290
11:07:54	39,000	1.207.878,000	1.209.168,610
11:07:55	39,990	582.060,520	582.698,240
11:07:55	39,000	5.398.800,000	5.404.568,590
11:07:57	40,000	18.942.750,480	18.963.509,670
11:08:00	40,440	1.238.710,650	1.240.083,070
11:08:00	40,490	6.984.289,350	6.992.037,130
11:08:05	40,000	101.909.858,510	102.021.540,560
11:08:33	40,500	49.220.482,000	49.275.096,500
11:08:39	40,000	998.217.526,820	999.311.463,810
11:09:08	39,200	7.021.657,120	7.029.198,180
11:09:11	39,000	4.211.665,650	4.216.165,790
11:09:11	40,000	5.148.110,230	5.153.752,000
11:09:15	39,200	384.375,080	384.787,890
11:09:16	40,000	1.332.870.532,190	1.334.331.212,220
11:10:26	39,000	823.291.689,840	824.171.371,350
11:11:01	39,200	8.537.398,000	8.546.566,940
11:11:02	39,000	278.843.879,930	279.141.822,710
11:11:24	39,200	5.967.430,160	5.973.839,020
11:11:24	39,500	3.844.000,000	3.848.159,950
11:11:24	39,890	42.855.982,710	42.902.819,020
11:11:24	39,900	447.332.587,130	447.821.589,050
11:11:35	39,000	6.384.617.179,930	6.391.439.099,630
11:12:35	39,050	900.008.458,770	900.971.344,530
11:12:36	39,000	18.339.227,740	18.358.823,080
11:12:37	39,050	900.000.000,000	900.962.876,710
11:12:38	39,000	28.279.218,000	28.309.434,150
11:12:45	39,050	900.013.000,000	900.975.890,620
11:12:46	39,010	134.585.767,690	134.729.608,560
11:13:07	39,090	896.000,000	896.959,580
11:13:07	39,100	234.104.000,000	234.354.779,900
11:13:08	39,090	75.560.000,000	75.640.921,650
11:13:09	39,010	407.956.943,970	408.392.954,940
11:13:16	39,090	2.278.804,470	2.281.244,980
11:13:17	39,010	1.193.272,010	1.194.547,330
11:13:19	39,090	827.606.537,900	828.492.870,490
11:13:20	39,010	327.065.070,150	327.414.626,540
11:13:23	39,000	19.876.581,200	19.897.819,190
11:13:26	39,010	34.989.879,740	35.027.275,770
11:13:26	39,090	95.269.085,260	95.371.114,540
11:13:26	39,000	25.391.252,920	25.418.383,310
11:13:33	39,010	2.116.907,550	2.119.170,030
11:13:33	39,090	42.883.092,450	42.929.018,480
11:13:33	39,000	11.030.720,150	11.042.506,390
11:13:41	39,090	761.847.822,290	762.663.730,000
11:13:43	39,000	777.761.604,930	778.592.637,870
11:13:58	39,090	6.000.000,000	6.006.425,750
11:13:59	39,000	12.449,000	12.462,300
11:13:59	39,090	52.742.852,100	52.799.337,530
11:14:00	39,000	1.927.188,140	1.929.247,320
11:14:00	39,090	14.904.425,000	14.920.387,030
11:14:05	39,000	70.898.807,950	70.974.562,860
11:14:14	39,090	24.239.846,000	24.265.805,880
11:14:15	39,000	22.031.222,240	22.054.762,450
11:14:19	39,090	51.098.000,000	51.152.723,860
11:14:22	39,000	26.124.606,570	26.152.520,530
11:14:30	39,050	17.460.000,000	17.478.679,810
11:14:31	39,000	81.624.504,980	81.711.720,200
11:14:55	39,050	30.000.000,000	30.032.095,890
11:14:57	39,000	3.638.306,320	3.642.193,820
11:15:01	39,050	452.540.000,000	453.024.155,810
11:15:01	39,000	10.189.911,740	10.200.799,590
11:15:04	39,080	44.157,530	44.204,810
11:15:04	39,090	752.557.886,480	753.363.845,050
11:15:06	39,000	155.091,100	155.256,810
11:15:08	39,090	505.248.625,190	505.789.725,700
11:15:13	39,000	2.830.265,940	2.833.290,060
11:15:16	39,100	5.420.000,000	5.425.806,080
11:15:20	39,000	921.623.352,650	922.608.100,890
11:15:30	39,090	4.475.819,000	4.480.612,420
11:15:33	39,000	141.011.168,590	141.161.838,100
11:16:13	39,040	2.832.531,580	2.835.561,220
11:16:14	39,000	16.125.612,700	16.142.842,810
11:16:18	39,030	6.805.798,660	6.813.076,200
11:16:18	39,040	1.520.127,200	1.521.753,110
11:16:20	39,000	68.125.123,630	68.197.914,870
11:16:27	39,040	671.094.822,910	671.812.618,580
11:16:29	39,000	6.689.424,270	6.696.571,880
11:16:31	39,020	1.675.000,000	1.676.790,640
11:16:31	39,050	7.916.808,360	7.925.278,260
11:16:32	39,000	608.446.231,250	609.096.351,880
11:16:43	39,010	5.621.200,000	5.627.207,750
11:16:43	39,040	5.528.194,640	5.534.107,540
11:16:43	39,050	957.496.721,190	958.521.111,520
11:16:44	39,000	8.518.763,380	8.527.865,610
11:16:46	39,040	1.500.000,000	1.501.604,380
11:16:46	39,050	834.586.470,450	835.479.363,650
11:16:48	39,000	44.166.180,740	44.213.371,990
11:16:51	39,050	2.049.000,000	2.051.192,150
11:16:51	39,080	3.284.399,900	3.287.916,450
11:16:51	39,090	10.080.573,530	10.091.369,410
11:16:51	39,100	63.410.206,630	63.478.133,730
11:16:52	39,000	37.714.402,310	37.754.699,910
11:17:05	39,050	3.555.738,000	3.559.542,150
11:17:05	39,100	11.012.197,430	11.023.994,060
11:17:08	39,000	16.586.691,100	16.604.413,870
11:17:20	39,040	5.974.552,330	5.980.942,650
11:17:20	39,100	7.457.192,830	7.465.181,220
11:17:25	39,000	21.610.761,460	21.633.852,410
11:17:26	39,090	3.173.880,880	3.177.279,980
11:17:26	39,100	44.366.841,310	44.414.368,530
11:17:29	39,000	13.732.772,640	13.747.446,030
11:17:32	39,100	11.602.984,550	11.615.414,050
11:17:34	39,000	9.539.552,820	9.549.745,770
11:17:43	39,090	1.000.000,000	1.001.070,960
11:17:43	39,100	399.000.000,000	399.427.421,920
11:17:44	39,000	18.500,000	18.519,770
11:17:46	39,100	293.740.901,880	294.055.566,790
11:17:47	39,000	7.252.428,070	7.260.177,240
11:17:49	39,100	20.985.373,290	21.007.853,510
11:17:49	39,000	35.800.084,190	35.838.336,350
11:17:57	39,100	32.077.570,040	32.111.932,590
11:17:57	39,000	4.241.694,220	4.246.226,430
11:17:59	39,100	79.200,210	79.285,050
11:18:00	39,000	1.961.454,000	1.963.549,800
11:18:01	39,100	118.558.062,140	118.685.065,430
11:18:02	39,000	10.096.998,070	10.107.786,650
11:18:06	39,100	70.711.041,490	70.786.789,480
11:18:07	39,000	5.589.510,150	5.595.482,510
11:18:14	39,100	140.000,000	140.149,970
11:18:16	39,000	6.037.425,700	6.043.876,660
11:18:21	39,100	43.537.116,650	43.583.755,040
11:18:24	39,000	18.422.376,000	18.442.060,180
11:18:29	39,100	19.918.356,110	19.939.693,310
11:18:31	39,000	9.663.376,540	9.673.701,800
11:18:35	39,090	936.375,000	937.377,820
11:18:35	39,100	30.456.321,370	30.488.947,180
11:18:37	39,000	757.979,000	758.788,900
11:18:37	39,100	60.065.798,720	60.130.143,180
11:18:37	39,000	26.744.349,750	26.772.925,900
11:18:48	39,080	129.500.922,320	129.639.577,000
11:18:49	39,000	19.733.705,770	19.754.791,100
11:18:50	38,990	25.913.105,250	25.940.786,130
11:18:53	39,080	19.992.491,220	20.013.896,880
11:18:56	38,990	5.178,630	5.184,160
11:18:56	39,000	1.607.750,000	1.609.467,870
11:18:56	39,080	46.192.250,000	46.241.707,350
11:19:02	38,990	3.975.548,960	3.979.795,710
11:19:09	39,000	2.865.389,880	2.868.451,530
11:19:09	39,050	16.418.130,100	16.435.695,250
11:19:10	38,990	470.448,050	470.950,590
11:19:11	39,050	13.527.546,220	13.542.018,840
11:19:11	38,990	16.228.688,630	16.246.024,430
11:19:11	39,050	116.991.307,260	117.116.471,940
11:19:12	38,990	13.234.143,550	13.248.280,520
11:19:15	39,000	8.000.000,000	8.008.547,950
11:19:16	38,990	1.366.841,760	1.368.301,840
11:19:19	39,000	942.000.000,000	943.006.520,550
11:19:20	38,990	702.200,640	702.950,740
11:19:20	39,000	942.000.000,000	943.006.520,550
11:19:21	38,990	905.502.136,250	906.469.411,000
11:19:25	39,000	125.121.485,570	125.255.177,030
11:19:26	38,990	456.200,000	456.687,320
11:19:26	39,000	8.000.000,000	8.008.547,950
11:19:26	38,990	100.000,000	100.106,820
11:19:26	39,000	32.950.000,000	32.985.206,850
11:19:26	38,990	200.000,000	200.213,640
11:19:27	39,000	2.648.749.651,700	2.651.579.822,550
11:19:29	38,990	1.817.640,000	1.819.581,640
11:19:30	39,000	293.178.862,730	293.492.122,340
11:19:31	38,990	12.660.644,000	12.674.168,340
11:19:34	39,000	467.425.686,460	467.925.127,610
11:19:35	38,990	118.315.370,670	118.441.757,420
11:19:35	39,000	2.491.427.316,320	2.494.089.389,350
11:19:38	38,990	21.205.917,740	21.228.570,310
11:19:39	39,000	1.800.000.000,000	1.801.923.287,680
11:19:41	38,990	834.000,000	834.890,900
11:19:41	39,000	7.000.000,000	7.007.479,450
11:19:41	38,990	32.334.472,440	32.369.012,750
11:19:42	39,050	16.167,900	16.185,200
11:19:42	39,100	89.429.287,700	89.525.087,290
11:19:45	39,000	43.194.321,380	43.240.474,220
11:19:45	38,990	16.475.249,470	16.492.848,650
11:19:46	39,000	7.979.752,140	7.988.278,450
11:19:46	38,990	71.340.437,100	71.416.644,340
11:19:57	39,000	849.864.508,440	850.772.582,850
11:19:58	38,990	23.415.931,000	23.440.944,350
11:19:59	39,000	60.620.309,820	60.685.082,210
11:19:59	38,990	8.398.621,310	8.407.592,880
11:19:59	39,000	1.814.730.627,830	1.816.669.655,080
11:20:02	38,990	2.125.441,610	2.127.712,050
11:20:03	39,000	825.642.098,870	826.524.291,790
11:20:03	38,990	276,390	276,690
11:20:04	39,000	1.515.009,000	1.516.627,780
11:20:04	38,990	300.000,000	300.320,470
11:20:06	39,000	1.398.484.991,000	1.399.979.262,640
11:20:08	38,990	1.981.498,180	1.983.614,850
11:20:10	39,000	900.000.000,000	900.961.643,840
11:20:10	38,990	21.082.151,770	21.104.672,130
11:20:12	39,000	901.360.000,000	902.323.096,990
11:20:13	38,990	19.559.440,410	19.580.334,180
11:20:15	39,000	926.118.493,250	927.108.044,520
11:20:17	38,990	6.776.087,750	6.783.326,100
11:20:19	39,000	900.000.000,000	900.961.643,840
11:20:20	38,990	9.184.578,610	9.194.389,760
11:20:21	39,100	223.207.959,340	223.447.067,040
11:20:22	38,990	37.879.125,190	37.919.588,410
11:20:24	39,000	900.000.000,000	900.961.643,840
11:20:26	38,990	74.179.585,830	74.258.825,890
11:20:26	39,000	905.805.849,620	906.773.696,970
11:20:31	38,990	134.134.141,300	134.277.425,970
11:20:35	39,000	894.394.150,380	895.349.804,400
11:20:35	38,990	99.622.729,940	99.729.148,850
11:20:41	38,950	52.907.660,930	52.964.119,910
11:20:47	38,990	29.000.000,000	29.030.978,360
11:20:48	38,950	277,350	277,650
11:20:49	38,990	856.637.998,650	857.553.075,780
11:20:50	38,950	1.053.254,820	1.054.378,780
11:20:51	38,990	6.265.336,560	6.272.029,310
11:20:51	38,950	1.440.972,810	1.442.510,510
11:20:53	38,990	856.501.892,700	857.416.824,450

VOLVER AL INICIO

11:20:55	39,000	7.439.213,630	7.447.162,380
11:20:57	38,950	294.891.629,320	295.206.315,040
11:21:04	38,990	4.804.588,680	4.809.721,030
11:21:05	38,950	3.930.328,000	3.934.522,140
11:21:06	38,990	21.218.453,330	21.241.119,290
11:21:08	38,950	14.463.557,190	14.478.991,580
11:21:08	38,990	884.253.191,010	885.197.767,230
11:21:10	39,000	892.560.786,370	893.514.481,460
11:21:12	38,990	9.564.478,330	9.574.695,280
11:21:13	38,950	15.004.136,880	15.020.148,150
11:21:18	39,000	900.448.400,000	901.410.522,950
11:21:18	38,950	12.074.809,900	12.087.695,200
11:21:27	38,990	921.720.073,390	922.704.672,450
11:21:28	38,950	22.135.348,230	22.158.969,380
11:21:28	39,000	900.000.000,000	900.961.643,850
11:21:29	38,950	8.343.934,920	8.352.838,930
11:21:30	39,000	954.295.152,100	955.314.809,940
11:21:31	38,950	16.738.979,920	16.756.842,470
11:21:37	38,990	7.109.322,000	7.116.916,310
11:21:37	39,000	654.122.295,670	654.821.220,870
11:21:43	38,950	15.690.799,990	15.707.544,010
11:21:54	38,990	75.002.603,470	75.082.722,690
11:21:54	38,950	419.057,240	419.504,430
11:21:57	38,990	825.361.179,110	826.242.845,750
11:21:58	38,950	11.568,620	11.580,970
11:22:00	39,000	56.025.229,750	56.085.092,320
11:22:00	38,950	2.695.489,890	2.698.366,310
11:22:03	39,000	189.998.474,580	190.201.486,650
11:22:04	38,950	45.936.996,190	45.986.016,630
11:22:11	39,000	901.116.000,000	902.078.836,280
11:22:12	38,950	163.787,000	163.961,780
11:22:12	38,990	900.000.000,000	900.961.397,260
11:22:12	39,000	5.075.000,000	5.080.422,600
11:22:13	38,950	3.293.074,890	3.296.589,000
11:22:14	39,000	1.810.000.000,000	1.811.933.972,610
11:22:16	38,950	7.035.731,000	7.043.238,990
11:22:16	38,990	900.000.000,000	900.961.397,260
11:22:19	38,950	66.856.913,430	66.928.258,010
11:22:27	38,990	900.000.000,000	900.961.397,260
11:22:28	38,950	13.095.242,320	13.109.216,560
11:22:29	38,990	968.017.807,030	969.051.862,220
11:22:31	38,950	28.672.554,540	28.703.151,690
11:22:39	38,990	464.752.639,930	465.249.097,610
11:22:43	38,950	39.726.187,980	39.768.580,730
11:22:47	38,990	72.963.419,500	73.041.360,420
11:22:47	38,950	184.721,280	184.918,400
11:22:49	38,990	450.000.000,000	450.480.698,630
11:22:49	38,950	389.401.485,740	389.817.025,140
11:23:00	38,990	140.239.445,940	140.389.252,410
11:23:00	38,950	95.986.058,780	96.088.487,730
11:23:15	38,990	1.208.053.375,200	1.209.343.840,980
11:23:15	38,950	3.016.887,870	3.020.107,260
11:23:16	38,990	604.026.687,600	604.671.920,490
11:23:16	38,980	1.711.962,000	1.713.790,280
11:23:16	38,990	602.314.725,600	602.958.129,740
11:23:16	38,950	465,150	465,650
11:23:17	38,990	2.426.267.209,430	2.428.858.994,590
11:23:19	38,950	6.302.768,200	6.309.494,030
11:23:20	38,990	1.512.864.600,890	1.514.480.671,890
11:23:22	38,950	19.746,310	19.767,380
11:23:23	38,990	1.393.655.372,280	1.395.144.101,670
11:23:24	38,950	1.066.075,430	1.067.213,060
11:23:25	38,990	901.363.956,180	902.326.810,440
11:23:27	39,000	900.000.000,000	900.961.643,840
11:23:28	38,990	123.976.024,860	124.108.458,430
11:23:43	38,950	191.842.877,830	192.047.597,820
11:24:04	39,000	59.586.050,990	59.649.718,280
11:24:05	38,950	5.955.516,050	5.961.871,320
11:24:09	39,000	450.000.000,000	450.480.821,920
11:24:10	38,950	251.699,000	251.967,590
11:24:13	38,990	41.000.000,000	41.043.796,990
11:24:13	39,000	390.413.949,010	390.831.103,640
11:24:14	38,950	292.247,430	292.559,290
11:24:15	39,000	41.000.000,000	41.043.808,220
11:24:16	38,950	5.425.066,960	5.430.856,170
11:24:17	39,000	450.000.000,000	450.480.821,920
11:24:20	38,950	34.765.479,830	34.802.578,890
11:24:24	39,000	1.442.203.806,550	1.443.744.791,450
11:24:27	38,950	62.407.939,320	62.474.536,280
11:24:28	39,000	473.992.204,410	474.498.661,830
11:24:29	38,950	2.693.430,990	2.696.305,220
11:24:33	38,990	2.340.367,620	2.342.867,650
11:24:33	39,000	156.528.609,760	156.695.859,510
11:24:33	38,950	172.226.384,970	172.410.171,760
11:24:44	38,990	900.000.000,000	900.961.397,260
11:24:45	38,950	12.716.991,020	12.730.561,610
11:24:53	38,990	900.000.000,000	900.961.397,260
11:24:53	38,950	1.799.807,400	1.801.728,020
11:24:56	38,990	900.000.000,000	900.961.397,260
11:24:56	38,950	1.105.365,880	1.106.545,440
11:24:59	38,990	900.000.000,000	900.961.397,260
11:25:00	38,950	6.538.184,060	6.545.161,110
11:25:04	38,990	11.310.241,390	11.322.323,210
11:25:05	38,950	2.859.368,610	2.862.419,910
11:25:09	38,990	888.689.758,610	889.639.074,050
11:25:09	38,950	960.036,580	961.061,060
11:25:10	38,990	900.000.000,000	900.961.397,260
11:25:12	38,950	102.400.330,850	102.509.604,640
11:25:35	38,990	4.812.800,000	4.817.941,130
11:25:36	38,950	395.974,550	396.397,100
11:25:42	38,990	65.858.396,870	65.928.748,070
11:25:45	38,950	616.048,180	616.705,580
11:25:45	38,990	9.985.584,000	9.996.250,790
11:25:45	38,950	201,350	201,570
11:25:47	38,990	3.356.371.318,130	3.359.956.658,320
11:25:48	38,950	300.000.000,000	300.320.136,980
11:25:48	38,990	1.291.437.157,000	1.292.816.694,940
11:25:48	38,950	606.444,110	607.091,260
11:25:48	38,990	1.171.723.691,000	1.172.975.348,720
11:25:50	38,950	1.818.026.350,500	1.819.966.408,750
11:25:58	38,990	1.800.000.000,000	1.801.922.794,520
11:25:59	38,950	900.000.000,000	900.960.410,960
11:25:59	38,990	1.800.000.000,000	1.801.922.794,520
11:26:00	38,950	41.493.748,000	41.538.026,940
11:26:01	38,990	2.700.000.000,000	2.702.884.191,780
11:26:03	38,950	3.029.871,840	3.033.105,090
11:26:04	38,990	900.000.000,000	900.961.397,260
11:26:04	38,950	901.257.682,920	902.219.435,980
11:26:05	38,990	1.800.000.000,000	1.801.922.794,520
11:26:06	38,950	400.304.000,000	400.731.173,730
11:26:06	38,990	900.000.000,000	900.961.397,260
11:26:06	38,950	11.310.906,390	11.322.976,510
11:26:09	38,990	2.552.000,000	2.554.726,100
11:26:09	38,950	6.381.938,620	6.388.748,940
11:26:09	38,990	124.361.693,940	124.494.539,490
11:26:10	38,950	901.410.221,140	902.372.136,980
11:26:13	38,990	57.000.000,000	57.060.888,490
11:26:13	38,950	11.144.707,650	11.156.600,430
11:26:14	38,990	200.000.000,000	200.213.643,840
11:26:14	38,950	975.642.227,320	976.683.357,870
11:26:17	38,990	20.000.000,000	20.021.364,380
11:26:18	38,950	37.876.850,490	37.917.269,760
11:26:25	38,990	55.322.000,000	55.381.096,020
11:26:25	38,950	81.261.258,570	81.347.974,360
11:26:54	38,980	1.199.279.862,000	1.200.560.627,170
11:27:03	38,950	19.068.076,210	19.088.424,190
11:27:07	38,980	5.332.634,000	5.338.328,960
11:27:10	38,950	282.435.199,160	282.736.592,330
11:27:53	38,960	3.999.000,000	4.003.268,520
11:27:53	38,950	1.178.687.359,180	1.179.945.163,940
11:28:26	38,960	904.701.000,000	905.666.675,360
11:28:29	38,950	128,100	128,240
11:28:29	38,960	900.000.000,000	900.960.657,530
11:28:29	38,950	637.750.166,980	638.430.725,030
11:28:29	38,940	694.771,110	695.512,330
11:28:29	38,950	262.249.833,020	262.529.685,920
11:28:29	38,960	1.800.000.000,000	1.801.921.315,060
11:28:31	38,940	152.448,500	152.611,140
11:28:31	38,960	10.295.320,680	10.306.309,880
11:28:33	38,970	1.800.000.000,000	1.801.921.808,220
11:28:34	38,960	6.138.987,000	6.145.539,740
11:28:35	38,970	900.000.000,000	900.960.904,110
11:28:35	38,960	326.000,000	326.347,970
11:28:35	38,970	1.800.000.000,000	1.801.921.808,230
11:28:36	38,960	916.378,000	917.356,140
11:28:36	38,970	6.590.491,890	6.597.528,360
11:28:38	38,980	1.390.775.008,000	1.392.260.279,500
11:28:40	38,970	6.590.221,170	6.597.257,360
11:28:40	38,960	28.264.173,780	28.294.342,880
11:28:42	38,980	204.612.496,000	204.831.010,930
11:28:42	38,960	9.570.720,500	9.580.936,240
11:28:50	38,980	1.800.000.000,000	1.801.922.301,360
11:28:51	38,960	78.257,620	78.341,150
11:28:52	38,980	900.030.000,000	900.991.182,720
11:28:55	38,960	19.741.066,200	19.762.137,760
11:28:55	38,980	100.000.000,000	100.106.794,520
11:28:58	38,960	180.882,030	181.075,100
11:28:58	38,980	900.000.000,000	900.961.150,680
11:28:58	38,960	405.570,420	406.003,320
11:28:59	38,980	900.000.000,000	900.961.150,680
11:29:00	38,960	96.693,210	96.796,420
11:29:01	38,980	5.753,000	5.759,140
11:29:02	38,960	9.421,030	9.431,090
11:29:03	38,980	900.000.000,000	900.961.150,680
11:29:03	38,960	13.597.460,550	13.611.974,440
11:29:10	38,970	94.416.384,270	94.517.189,920
11:29:11	38,960	172.628.902,000	172.813.165,620
11:29:46	38,940	1.322.231,790	1.323.642,410
11:29:48	38,950	1.506.045,350	1.507.652,490
11:29:48	38,960	605.938.674,650	606.585.451,930
11:29:49	38,940	10.582.551,910	10.593.841,900
11:29:59	38,960	234.558.499,730	234.808.866,830
11:30:11	38,970	4.533.714,270	4.538.554,790
11:30:14	38,960	3.940.707,000	3.944.913,300
11:30:15	38,970	1.497.436,010	1.499.034,780
11:30:17	38,960	104.109.849,190	104.220.975,750
11:30:22	38,940	887.247.996,690	888.194.556,610
11:30:24	38,930	1.800.172.258,020	1.802.092.277,360
11:30:28	38,920	507.337.443,000	507.878.417,610
11:30:28	38,900	1.229.211.622,920	1.230.521.659,420
11:30:30	38,970	301.444.576,000	301.766.419,700
11:30:30	38,900	900.000.000,000	900.959.178,080
11:30:31	38,970	97.581.198,900	97.685.383,540
11:30:32	38,900	5.511.488.638,050	5.517.362.525,950
11:30:41	38,850	9.487.182,460	9.497.280,460
11:30:41	38,900	1.314.511.001,330	1.315.911.945,920
11:30:42	38,850	1.845.497,000	1.847.461,320
11:30:42	38,900	2.144.929.558,650	2.147.215.524,670
11:30:45	38,850	96.058,180	96.160,420
11:30:45	38,900	1.455.070.441,350	1.456.621.187,650
11:30:47	38,850	1.662.109,930	1.663.879,060
11:30:47	38,900	2.559.440.559,980	2.562.168.292,530
11:30:50	38,850	1.239.178,310	1.240.497,270
11:30:50	38,900	522.379.720,010	522.936.447,990
11:30:50	38,850	5.444.862,370	5.450.657,790
11:30:51	38,900	1.802.800.000,000	1.804.721.340,270
11:30:51	38,950	1.072.756,000	1.073.900,760
11:30:51	38,960	86.127.244,000	86.219.175,990
11:30:52	38,900	900.000.000,000	900.959.178,080
11:30:53	38,850	1.419,610	1.421,120
11:30:56	38,900	900.400.000,000	901.359.604,380
11:30:56	38,850	2.340.511,030	2.343.002,230
11:30:58	38,900	1.738.613.288,180	1.740.466.221,240
11:30:59	38,850	5.008.428,550	5.013.759,440
11:31:00	38,900	1.861.386.711,820	1.863.370.491,100
11:31:03	38,880	900.000.000,000	900.958.684,930
11:31:04	38,900	694.453.152,720	695.193.268,550
11:31:05	38,880	500.720,240	501.253,610
11:31:05	38,900	491.093.694,560	491.617.079,350
11:31:06	38,880	136.593,050	136.738,550
11:31:06	38,900	1.474.453.152,720	1.476.024.556,210
11:31:07	38,880	9.100.000,000	9.109.693,370
11:31:09	38,900	40.000.000,000	40.042.630,140
11:31:11	38,880	215.443,360	215.672,850
11:31:13	38,890	900.000.000,000	900.958.931,510
11:31:14	38,900	1.800.000.000,000	1.801.918.356,160
11:31:17	38,890	5.571.313,580	5.577.249,700
11:31:17	38,900	4.500.000.000,000	4.504.795.890,400
11:31:19	38,890	3.278.886,040	3.282.379,630
11:31:20	38,900	900.000.000,000	900.959.178,080
11:31:20	38,890	1.377.678,070	1.379.145,960
11:31:20	38,900	3.603.200.000,000	3.607.040.122,730
11:31:23	38,890	995.148,000	996.208,310
11:31:24	38,900	2.624.580.667,040	2.627.377.822,890
11:31:26	38,890	341,830	342,190
11:31:26	38,900	1.939.801.172,960	1.941.868.522,700
11:31:28	38,890	5.007.015,000	5.012.349,870
11:31:29	38,900	140.673.342,880	140.823.265,980
11:31:30	38,890	2.200.000,000	2.202.344,050
11:31:30	38,900	2.139.923.138,240	2.142.203.768,650
11:31:32	38,890	4.336.379,000	4.340.999,320
11:31:32	38,900	899.127.830,080	900.086.078,650
11:31:33	38,890	29.406,030	29.437,360
11:31:33	38,900	280.474.515,840	280.773.432,520
11:31:34	38,890	22.344,700	22.368,510
11:31:34	38,900	280.474.515,840	280.773.432,520
11:31:35	38,890	113.638,150	113.759,230
11:31:35	38,900	619.525.484,160	620.185.745,570
11:31:35	38,890	2.768.467,290	2.771.417,040
11:31:37	38,900	1.800.018.700,000	1.801.937.076,090
11:31:39	38,890	2.953.505,000	2.956.651,900
11:31:40	38,900	18.700,000	18.719,930
11:31:41	38,890	3.028.773,000	3.032.000,100
11:31:41	38,900	899.981.300,000	900.940.458,150
11:31:41	38,890	79.002,420	79.086,600
11:31:42	38,900	3.000.000,000	3.003.197,250
11:31:44	38,890	1.099.906,000	1.101.077,930
11:31:44	38,900	898.000.000,000	898.957.046,580
11:31:44	38,890	66.749.693,420	66.820.813,840
11:31:44	38,900	1.802.000.000,000	1.803.920.487,690
11:31:47	38,890	6.683.877,300	6.690.998,840
11:31:48	38,900	898.000.000,000	898.957.046,580
11:31:48	38,890	5.000.000,000	5.005.327,400
11:31:48	38,900	5.398.000.000,000	5.403.752.937,030
11:31:55	38,890	4.005.882,000	4.010.150,180
11:31:56	38,900	996.943.074,820	998.005.570,320
11:31:56	38,890	2.017.188,120	2.019.337,390
11:31:58	38,900	948.000.000,000	949.010.334,250
11:31:58	38,890	508.000,000	508.541,260
11:31:59	38,900	852.000.000,000	852.908.021,920
11:31:59	38,890	449.724,800	450.203,970
11:31:59	38,900	900.000.000,000	900.959.178,080
11:32:02	38,890	11.828.137,600	11.840.740,240
11:32:04	38,900	1.800.000.000,000	1.801.918.356,160
11:32:05	38,890	500.000,000	500.532,740
11:32:05	38,900	5.400.000.000,000	5.405.755.068,480
11:32:11	38,890	2.823.655,200	2.826.663,750
11:32:11	38,900	900.000.000,000	900.959.178,080
11:32:11	38,890	1.389.291,000	1.390.771,260
11:32:12	38,900	1.800.400.900,000	1.802.319.683,420
11:32:17	38,890	25.049.893,650	25.076.583,810
11:32:33	38,850	536.591,590	537.162,730
11:32:33	38,900	1.808.031.148,000	1.809.958.063,390
11:32:35	38,850	1.552.048,850	1.553.700,820
11:32:36	38,900	1.795.984.426,000	1.797.898.502,550
11:32:41	38,850	1.425.921,770	1.427.439,490
11:32:45	38,900	135.000.000,000	135.143.876,710
11:32:46	38,850	43.507.784,520	43.554.093,470
11:32:57	38,900	1.800.000.000,000	1.801.918.356,160
11:32:59	38,850	5.961.085,770	5.967.430,650
11:33:00	38,900	3.211.432,000	3.214.854,590
11:33:01	38,850	3.000.961,150	3.004.155,320
11:33:01	38,900	860.000,000	860.916,550
11:33:02	38,850	4.586.988,610	4.591.870,920
11:33:06	38,900	2.533.000,000	2.535.699,550
11:33:06	38,850	617.403,690	618.060,840
11:33:07	38,900	4.836.115.272,000	4.841.269.378,390
11:33:11	38,850	7.372,470	7.380,320
11:33:12	38,900	422.280.296,000	422.730.342,670
11:33:12	38,880	765.092,000	765.906,980
11:33:12	38,900	421.515.204,000	421.964.435,270
11:33:12	38,850	4.138.014,480	4.142.418,910
11:33:13	38,900	1.800.000.000,000	1.801.918.356,160
11:33:13	38,850	3.526.901,230	3.530.655,210
11:33:14	38,900	478.484.796,000	478.994.742,810
11:33:15	38,850	68.520,000	68.592,930
11:33:15	38,900	1.800.000.000,000	1.801.918.356,160
11:33:16	38,850	2.301.009,000	2.303.458,150
11:33:18	38,900	3.600.000.000,000	3.603.836.712,320
11:33:20	38,850	22.360.443,400	22.384.243,490
11:33:21	38,890	861,370	862,290
11:33:21	38,900	902.019.981,080	902.981.311,960
11:33:21	38,850	662.352,320	663.057,310
11:33:23	38,900	1.820.069.513,240	1.822.009.258,550
11:33:25	38,850	100.000,000	100.106,440
11:33:25	38,900	900.000.000,000	900.959.178,080
11:33:26	38,850	23.253,420	23.278,170
11:33:26	38,900	879.931.348,130	880.869.137,980
11:33:27	38,850	361.663,430	362.048,380
11:33:27	38,900	900.000.000,000	900.959.178,080
11:33:27	38,850	4.757.233,080	4.762.296,600

VOLVER AL INICIO

11:33:28	38,900	1.800.691.299,850	1.802.610.392,770
11:33:30	38,850	1.199.716,010	1.200.992,970
11:33:30	38,900	2.582.709.735,480	2.585.462.267,220
11:33:32	38,850	326.381,540	326.728,940
11:33:32	38,900	63.423.957,000	63.491.551,300
11:33:33	38,850	11.061.411,950	11.073.185,530
11:33:34	38,900	956.356.797,520	957.376.038,050
11:33:34	38,850	17.177.503,120	17.195.786,570
11:33:36	38,900	1.795.019.020,000	1.796.932.067,660
11:33:37	38,850	1.515.000,000	1.516.612,540
11:33:37	38,900	900.000.000,000	900.959.178,090
11:33:38	38,850	302.436,690	302.758,600
11:33:39	38,900	147.346.466,050	147.503.501,040
11:33:39	38,850	3.237.627,700	3.241.073,780
11:33:42	38,900	869.271.225,670	870.197.654,450
11:33:42	38,850	458.118.482,460	458.606.096,240
11:33:43	38,900	900.003.044,030	900.962.225,350
11:33:44	38,850	887.358,370	888.302,860
11:33:45	38,900	3.500.495.674,000	3.504.226.339,250
11:33:48	38,850	83.645.740,000	83.734.771,160
11:33:49	38,900	911.709.428,760	912.681.086,200
11:33:50	38,850	96.576,000	96.678,790
11:33:51	38,900	901.374.702,230	902.335.345,400
11:33:51	38,850	3.964.995,900	3.969.216,180
11:33:52	38,900	950.049.384,000	951.061.902,380
11:33:54	38,850	1.587.683,150	1.589.373,050
11:33:54	38,900	900.000.000,000	900.959.178,080
11:33:54	38,850	3.429.500,000	3.433.150,300
11:33:55	38,900	2.700.000.000,000	2.702.877.534,240
11:33:57	38,850	2.939.979,640	2.943.108,910
11:33:58	38,890	507.000.000,000	507.540.198,080
11:33:59	38,900	35.524.783,000	35.562.643,660
11:33:59	38,890	250.000,000	250.266,370
11:33:59	38,850	2.420.068,190	2.422.644,070
11:34:05	38,890	500.000.000,000	500.532.739,730
11:34:06	38,850	50.000,000	50.053,220
11:34:06	38,890	16.536.662,100	16.554.281,570
11:34:06	38,900	447.938.554,900	448.415.946,950
11:34:07	38,850	3.927.357,000	3.931.537,210
11:34:07	38,900	464.475.217,000	464.970.233,050
11:34:08	38,850	950.060,000	951.071,230
11:34:09	38,900	3.816.536.662,100	3.820.604.149,100
11:34:15	38,850	7.642.023,220	7.650.157,260
11:34:16	38,900	388.275.778,630	388.689.584,870
11:34:16	38,850	3.774.531,130	3.778.548,690
11:34:19	38,900	950.000.000,000	951.012.465,750
11:34:20	38,890	100.000.000,000	100.106.547,950
11:34:20	38,850	10.541.348,740	10.552.568,790
11:34:24	38,890	100.000.000,000	100.106.547,950
11:34:24	38,850	29.650.370,680	29.681.930,050
11:34:33	38,860	75.841.913,630	75.922.659,290
11:34:34	38,890	100.000.000,000	100.106.547,950
11:34:34	38,860	472.923,000	473.426,500
11:34:35	38,890	100.000.000,000	100.106.547,950
11:34:35	38,860	1.891.358,180	1.893.371,830
11:34:38	38,890	300.000.000,000	300.319.643,840
11:34:38	38,900	300.000.000,000	300.319.726,030
11:34:38	38,860	1.006.910,290	1.007.982,300
11:34:40	38,900	200.000.000,000	200.213.150,680
11:34:41	38,860	15.615.899,130	15.632.524,720
11:34:45	38,900	900.483.800,000	901.443.493,690
11:34:47	38,860	805.170.995,770	806.028.227,140
11:34:50	38,850	1.924.933.052,290	1.926.981.919,400
11:35:03	38,830	37.984,390	38.024,800
11:35:04	38,850	776.170.554,860	776.996.698,040
11:35:06	38,830	48.958.684,260	49.010.768,240
11:35:24	38,850	1.881.384,590	1.883.387,110
11:35:24	38,860	12.352.320,400	12.365.471,390
11:35:24	38,830	7.525.006,500	7.533.011,870
11:35:34	38,860	187.834.585,020	188.034.564,540
11:35:41	38,830	99.129.858,110	99.235.315,990
11:35:48	38,860	144.431,090	144.584,860
11:35:48	38,890	79.879.458,440	79.964.568,370
11:36:06	38,900	56.928.400,200	56.989.071,840
11:36:07	38,890	5.751.829,480	5.757.957,940
11:36:09	38,840	13.412.198,850	13.426.470,900
11:36:09	38,830	20.550.057,520	20.571.919,400
11:36:09	38,800	28.439.356,160	28.469.587,570
11:36:31	38,890	9.756.758,710	9.767.154,340
11:36:31	38,800	90.780.976,360	90.877.477,780
11:36:34	38,890	100.000,000	100.106,550
11:36:34	38,800	91.622.234,450	91.719.630,150
11:37:05	38,870	171.469,200	171.651,800
11:37:05	38,890	23.862.235,960	23.887.660,690
11:37:08	38,800	4.780.484,410	4.785.566,120
11:37:12	38,890	4.963.553,040	4.968.841,600
11:37:16	38,800	94.901.834,540	95.002.716,480
11:37:38	38,850	90.000.000,000	90.095.794,520
11:37:38	38,800	2.330.319,400	2.332.796,560
11:37:40	38,850	42.103.400,000	42.148.214,170
11:37:40	38,800	279.823,370	280.120,820
11:37:43	38,850	420.532,000	420.979,610
11:37:43	38,800	2.589.680,280	2.592.433,150
11:37:44	38,850	8.363.496,970	8.372.398,940
11:37:44	38,890	81.636.503,030	81.723.485,050
11:37:44	38,800	10.111.048,510	10.121.796,690
11:37:47	38,890	90.000.000,000	90.095.893,150
11:37:49	38,850	373.621,070	374.018,750
11:37:49	38,810	795.153,070	795.998,550
11:37:50	38,890	180.222.827,000	180.414.850,720
11:37:55	38,810	1.006.023,800	1.007.093,490
11:37:56	38,890	548.140.669,970	548.724.702,590
11:37:56	38,810	22.041.436,030	22.064.872,420
11:38:03	38,890	90.960.836,000	91.057.752,900
11:38:03	38,820	3.274.649,060	3.278.131,850
11:38:07	38,890	90.000.000,000	90.095.893,150
11:38:07	38,820	1.423.015,840	1.424.529,310
11:38:08	38,890	35.152,000	35.189,450
11:38:10	38,820	187.625,610	187.825,150
11:38:10	38,890	90.000.000,000	90.095.893,150
11:38:11	38,820	4.854.584,330	4.859.747,490
11:38:15	38,890	9.833,000	9.843,480
11:38:17	38,820	188.744.372,050	188.945.113,330
11:38:22	38,890	2.102.468,000	2.104.708,140
11:38:23	38,820	1.242.933,540	1.244.255,480
11:38:23	38,890	6.528.562,000	6.535.518,050
11:38:24	38,820	2.836.599,360	2.839.616,260
11:38:24	38,890	80.000.000,000	80.085.238,360
11:38:25	38,820	6.029.750,310	6.036.163,320
11:38:26	38,890	540.363.149,000	540.938.894,830
11:38:29	38,820	1.543,600	1.545,240
11:38:29	38,890	1.800.000.000,000	1.801.917.863,020
11:38:31	38,820	80.487,710	80.573,310
11:38:31	38,890	900.737.631,000	901.697.348,440
11:38:32	38,820	2.024.855,820	2.027.009,380
11:38:33	38,890	1.816.665.601,000	1.818.601.220,880
11:38:34	38,820	1.365.980,600	1.367.433,400
11:38:35	38,890	882.596.768,000	883.537.156,720
11:38:37	38,820	970.920,000	971.952,630
11:38:37	38,890	2.156.403.852,000	2.158.701.456,000
11:38:40	38,820	5.981,340	5.987,700
11:38:41	38,890	143.596.148,000	143.749.146,750
11:38:41	38,820	3.335.521,440	3.339.068,970
11:38:44	38,880	75.427,000	75.507,350
11:38:44	38,820	1.063,460	1.064,590
11:38:45	38,880	2.930.415,220	2.933.536,710
11:38:45	38,890	843.447.026,800	844.345.702,280
11:38:49	38,880	500.504,340	501.037,480
11:38:50	38,890	899.924.573,000	900.883.424,140
11:38:51	38,880	56.000,000	56.059,650
11:38:51	38,890	62.426,000	62.492,510
11:38:51	38,880	283.255,170	283.556,890
11:38:54	38,890	899.937.574,000	900.896.438,990
11:38:55	38,880	4.827.315,000	4.832.457,080
11:38:56	38,890	1.396.159.223,050	1.397.646.802,020
11:39:00	38,880	3.632.314,150	3.636.183,310
11:39:01	38,890	902.943.118,140	903.905.185,480
11:39:01	38,880	6.445.316,340	6.452.181,930
11:39:01	38,820	16.476.206,110	16.493.729,570
11:39:02	38,890	1.007.463,000	1.008.536,430
11:39:04	38,820	440.274,550	440.742,810
11:39:05	38,890	495.009.543,000	495.536.965,500
11:39:10	38,820	1.002.807,100	1.003.873,640
11:39:11	38,890	495.000.000,000	495.527.412,330
11:39:14	38,820	1.943.496,990	1.945.564,020
11:39:17	38,880	9.805.544,200	9.815.989,120
11:39:17	38,890	291.240.297,800	291.550.608,350
11:39:18	38,820	42.562.616,660	42.607.884,620
11:39:21	38,880	4.381.605,490	4.386.272,810
11:39:21	38,890	295.618.394,510	295.933.369,840
11:39:22	38,820	12.727,800	12.741,340
11:39:25	38,880	1.000.000,000	1.001.065,210
11:39:25	38,890	149.108.288,000	149.267.159,820
11:39:25	38,820	71.457.062,810	71.533.061,810
11:39:28	38,890	68.811.170,000	68.884.486,890
11:39:32	38,820	3.193.194,080	3.196.590,240
11:39:32	38,880	690.482,930	691.218,440
11:39:32	38,890	61.191.841,070	61.257.039,720
11:39:33	38,820	14.922.445,690	14.938.316,640
11:39:36	38,890	549.555.809,000	550.141.349,430
11:39:40	38,820	1.246.779,360	1.248.105,390
11:39:43	38,890	7.325.257,000	7.333.061,910
11:39:43	38,820	1.071.000,000	1.072.139,070
11:39:46	38,850	8.570.708,000	8.579.830,520
11:39:46	38,890	7.461.824,000	7.469.774,420
11:39:47	38,850	50.000,000	50.053,220
11:39:48	38,890	2.267.973.843,260	2.270.390.322,780
11:39:49	38,850	1.441,680	1.443,210
11:39:50	38,890	222.830.927,370	223.068.349,150
11:39:51	38,850	126.874.409,720	127.009.452,750
11:39:52	38,890	1.791.167.833,000	1.793.076.285,530
11:39:55	38,850	922.524,450	923.506,370
11:39:57	38,890	4.890.825,000	4.896.036,070
11:40:00	38,860	231.589,280	231.835,840
11:40:00	38,850	10.692.803,410	10.704.184,650
11:40:00	38,880	3.977.398,000	3.981.634,750
11:40:02	38,850	6.454.325,880	6.461.195,760
11:40:04	38,880	2.478.214,000	2.480.853,810
11:40:04	38,850	574.975,800	575.587,800
11:40:05	38,860	102.924.526,880	103.034.106,250
11:40:06	38,880	43.544.388,000	43.590.771,720
11:40:06	38,890	503.310.991,670	503.847.259,190
11:40:06	38,900	353.144.620,330	353.520.985,420
11:40:07	38,860	39.122,920	39.164,580
11:40:08	38,900	387.243.639,000	387.656.345,240
11:40:10	38,860	48.677.337,080	48.729.161,780
11:40:11	38,900	909.912,000	910.881,740
11:40:14	38,860	4.691.551,000	4.696.545,890
11:40:15	38,900	321.328,000	321.670,460
11:40:16	38,860	2.116.795,690	2.119.049,360
11:40:17	38,890	100.000.000,000	100.106.547,950
11:40:17	38,900	800.000.000,000	800.852.602,740
11:40:18	38,860	165.646,800	165.823,160
11:40:18	38,900	58.937,000	58.999,810
11:40:24	38,860	1.781.715,610	1.783.612,530
11:40:25	38,880	8.683.500,360	8.692.750,070
11:40:27	38,900	900.000.000,000	900.959.178,080
11:40:27	38,880	11.781.042,190	11.793.591,410
11:40:44	38,890	76.739.271,290	76.821.035,420
11:40:50	38,900	1.648.805.457,450	1.650.562.677,510
11:40:55	38,890	4.138.589,410	4.142.999,000
11:40:58	38,900	1.291.660,000	1.293.036,590
11:40:59	38,890	8.272.363,370	8.281.177,410
11:41:00	38,900	983.800.000,000	984.848.488,220
11:41:01	38,890	4.262.504,320	4.267.045,930
11:41:05	38,900	908.971.021,000	909.939.759,990
11:41:10	38,890	54.347,340	54.405,250
11:41:11	38,900	20.102.381,000	20.123.805,180
11:41:11	38,890	900.483.166,000	901.442.612,300
11:41:16	38,900	749.720.567,070	750.519.584,330
11:41:16	38,880	1.184.220,980	1.185.482,420
11:41:19	38,890	1.386.539,680	1.388.017,010
11:41:19	38,900	75.007.778,320	75.087.718,120
11:41:20	38,880	11.113,500	11.125,340
11:41:21	38,900	385.702.252,000	386.113.315,500
11:41:22	38,880	4.539.888,520	4.544.724,430
11:41:25	38,850	3.029.675,770	3.032.900,510
11:41:27	38,880	561.182.686,120	561.780.460,990
11:41:27	38,890	7.044.062,000	7.051.567,300
11:41:27	38,900	331.773.251,880	332.126.840,360
11:41:27	38,850	560.658,400	561.255,150
11:41:30	38,880	1.305.655,000	1.307.045,790
11:41:32	38,850	34.001.993,660	34.038.184,820
11:41:33	38,900	901.284.842,000	902.245.389,400
11:41:35	38,850	21.579,240	21.602,210
11:41:37	38,880	160.364,040	160.534,860
11:41:37	38,900	903.366.618,350	904.329.384,420
11:41:41	38,850	11.223.756,160	11.235.702,540
11:41:45	38,880	900.000,000	900.958,680
11:41:45	38,890	1.039.764,440	1.040.872,290
11:41:45	38,900	197.580.311,370	197.790.883,260
11:41:47	38,850	7.176.631,150	7.184.269,840
11:41:48	38,900	413.519.000,000	413.959.709,300
11:41:48	38,850	1.979.394,910	1.981.501,750
11:41:53	38,880	3.028.204,590	3.031.430,250
11:41:53	38,900	30.538.563,410	30.571.109,990
11:41:53	38,850	40.644.967,990	40.688.229,830
11:41:56	38,880	2.032.976,650	2.035.142,190
11:41:58	38,890	68.605,000	68.678,100
11:41:58	38,880	995.227,940	996.288,060
11:41:58	38,850	333.144,060	333.498,650
11:42:00	38,890	13.455.972,580	13.470.309,640
11:42:02	38,850	18.350.355,060	18.369.886,880
11:42:04	38,880	229.849,000	230.093,840
11:42:05	38,850	7.361.815,980	7.369.651,770
11:42:05	38,880	3.567,800	3.571,600
11:42:05	38,890	3.911.338,740	3.915.506,190
11:42:05	38,900	898.964.372,460	899.922.446,820
11:42:10	38,890	4.860.418,990	4.865.597,660
11:42:12	38,900	763.305,000	764.118,490
11:42:13	38,890	2.636.302,010	2.639.110,940
11:42:13	38,850	22.821.851,240	22.846.142,440
11:42:15	38,860	4.028.711,000	4.033.000,200
11:42:17	38,900	901.003.965,000	901.964.213,060
11:42:20	38,860	3.342.661,170	3.346.219,960
11:42:22	38,900	1.559.603.025,790	1.561.265.178,050
11:42:25	38,890	376.271,000	376.671,910
11:42:25	38,900	673.258,000	673.975,530
11:42:25	38,860	53.669.056,080	53.726.195,240
11:42:30	38,870	3.219,380	3.222,810
11:42:31	38,880	90.749,200	90.845,870
11:42:31	38,900	579.629,000	580.246,730
11:42:31	38,880	206.110,420	206.329,970
11:42:31	38,860	5.078.396,680	5.083.803,430
11:42:39	38,900	9.045.274,000	9.054.914,030
11:42:41	38,860	8.624.893,760	8.634.076,320
11:42:43	38,890	2.821.427,000	2.824.433,170
11:42:43	38,900	1.179.169.578,420	1.180.426.282,430
11:42:47	38,860	357.825.641,900	358.206.603,670
11:42:55	38,900	121.118,000	121.247,080
11:42:55	38,860	644.424.881,930	645.110.973,740
11:42:59	38,850	2.000.000,000	2.002.128,770
11:43:01	38,860	3.425.417,000	3.429.063,900
11:43:02	38,850	374.867.134,140	375.266.136,560
11:43:03	38,810	2.007.402,390	2.009.536,840
11:43:05	38,850	530.466.323,490	531.030.943,130
11:43:05	38,860	255.695.820,130	255.968.048,610
11:43:05	38,900	1.113.574.390,380	1.114.761.186,100
11:43:08	38,810	625.098.723,630	625.763.383,400
11:43:10	38,800	5.343.570,970	5.349.251,270
11:43:13	38,810	274.901.276,370	275.193.575,510
11:43:13	38,850	1.233.251,000	1.234.563,650
11:43:17	38,810	520.606,920	521.160,480
11:43:18	38,850	633.660,000	634.334,460
11:43:19	38,810	360.037.458,480	360.420.281,870
11:43:23	38,860	3.912.929,250	3.917.095,180
11:43:23	38,890	1.115.267,280	1.116.455,580
11:43:23	38,900	439.602.559,470	440.071.067,400
11:43:25	38,810	700.453,620	701.198,400
11:43:33	38,860	1.670.000,000	1.671.777,980
11:43:33	38,900	7.830.364,000	7.838.709,240
11:43:34	38,810	12.299.549,590	12.312.627,540
11:43:42	38,860	9.150.050,690	9.159.792,360
11:43:42	38,900	24.855.399,030	24.881.888,760
11:43:43	38,810	53.622.995,940	53.680.012,610
11:43:53	38,850	144.285,150	144.438,720
11:43:53	38,890	695.678,220	696.419,450
11:43:53	38,900	831.154.751,630	832.040.557,660
11:43:53	38,810	2.369.950,380	2.372.470,310
11:43:54	38,900	371.872.228,570	372.268.552,670
11:43:54	38,810	2.278.929,490	2.281.352,650
11:43:56	38,900	15.301,000	15.317,310
11:43:56	38,810	900.306.411,950	901.263.696,650
11:44:00	38,850	5.632.000,000	5.637.994,610
11:44:00	38,900	57.257.714,870	57.318.737,480
11:44:02	38,810	2.705.214,720	2.708.091,140
11:44:03	38,890	1.065.487,840	1.066.623,090
11:44:03	38,900	309.509.590,160	309.839.451,080
11:44:05	38,810	454.173.798,060	454.656.715,460
11:44:08	38,900	8.542.308,000	8.551.411,990
11:44:10	38,810	6.631.012,420	6.638.063,100

VOLVER AL INICIO

11:44:13	38,900	19.453,000	19.473,730
11:44:14	38,810	3.565.406,010	3.569.197,060
11:44:21	38,900	11.511.805,000	11.524.073,750
11:44:23	38,810	1.781.728,310	1.783.622,800
11:44:26	38,850	26.252,950	26.280,890
11:44:28	38,880	171,000	171,180
11:44:28	38,900	3.191.205,000	3.194.606,040
11:44:28	38,850	5.032.611,000	5.037.967,630
11:44:29	38,900	2.235.673.302,000	2.238.055.978,480
11:44:32	38,850	1.621.502,750	1.623.228,650
11:44:35	38,900	409.577,000	410.013,510
11:44:37	38,850	40.319.751,810	40.362.667,500
11:44:41	38,900	58.972,000	59.034,850
11:44:42	38,850	103.111,640	103.221,390
11:44:45	38,900	900.000.000,000	900.959.178,090
11:44:46	38,850	15.920.125,370	15.937.070,490
11:44:48	38,890	217.000,000	217.231,210
11:44:48	38,900	6.386.371,900	6.393.178,200
11:44:48	38,850	11.809.461,890	11.822.031,690
11:44:49	38,890	131.353.534,490	131.493.488,990
11:44:54	38,900	900.000.000,000	900.959.178,080
11:44:55	38,890	4.259.863,960	4.264.402,750
11:44:58	38,900	900.000.000,000	900.959.178,080
11:44:59	38,890	18.258.522,740	18.277.976,820
11:45:03	38,900	825.286.760,360	826.166.312,550
11:45:04	38,890	580.000,000	580.617,980
11:45:05	38,900	900.000.000,000	900.959.178,080
11:45:05	38,890	35.763.060,940	35.801.165,750
11:45:08	38,900	2.700.000.000,000	2.702.877.534,240
11:45:11	38,890	48.867.151,950	48.919.218,900
11:45:14	38,900	900.000.000,000	900.959.178,080
11:45:15	38,890	463.800,610	464.294,780
11:45:18	38,860	1.429,610	1.431,130
11:45:18	38,900	900.000.000,000	900.959.178,080
11:45:20	38,860	18.914.438,300	18.934.575,700
11:45:21	38,890	1.516.626,000	1.518.241,930
11:45:21	38,900	898.483.374,000	899.440.935,730
11:45:23	38,800	10.224.091,380	10.234.959,740
11:45:32	38,860	125.261,000	125.394,360
11:45:32	38,890	259.647,860	259.924,510
11:45:33	38,800	13.806.247,610	13.820.923,840
11:45:38	38,890	235.089,520	235.340,010
11:45:41	38,810	126.030,000	126.164,010
11:45:42	38,890	16.075.777,160	16.092.905,550
11:45:42	38,900	883.924.222,840	884.866.268,110
11:45:42	38,810	242.873.970,000	243.132.214,890
11:45:43	38,800	754.799.750,380	755.602.112,850
11:45:44	38,900	173.139,650	173.324,170
11:45:45	38,800	902.572.430,980	903.531.877,840
11:45:49	38,900	27.686.381,000	27.715.887,860
11:45:50	38,810	155.657,720	155.823,230
11:45:51	38,800	176.379.640,800	176.567.134,780
11:45:56	38,810	116.603,390	116.727,370
11:45:56	38,800	266.052.844,530	266.335.662,360
11:45:57	38,780	704.506,480	705.254,990
11:46:02	38,800	640.167.134,900	640.847.641,340
11:46:05	38,810	7.732.456,310	7.740.678,140
11:46:08	38,890	10.368.252,050	10.379.299,210
11:46:08	38,810	96.540.753,970	96.643.404,560
11:46:08	38,800	543.714.859,340	544.292.835,680
11:46:12	38,780	6.464.738,780	6.471.607,360
11:46:14	38,800	1.169.490.503,820	1.170.733.688,230
11:46:19	38,810	92.714,370	92.812,950
11:46:23	38,800	747.626,000	748.420,730
11:46:25	38,810	89.417,700	89.512,780
11:46:27	38,800	1.023.124.698,320	1.024.212.293,900
11:46:31	38,810	88.501,500	88.595,600
11:46:32	38,800	2.611.043,650	2.613.819,220
11:46:37	38,810	86.918,750	87.011,170
11:46:38	38,800	430.831.795,930	431.289.776,040
11:46:43	38,810	67.824,860	67.896,980
11:46:43	38,800	900.631.999,680	901.589.383,850
11:46:49	38,810	62.310,140	62.376,390
11:46:52	38,800	55.234,360	55.293,070
11:46:52	38,810	75.540.845,510	75.621.167,160
11:46:54	38,800	900.843.022,310	901.800.630,780
11:46:55	38,810	56.985,230	57.045,820
11:46:56	38,800	2.001.344.529,180	2.003.471.985,830
11:47:01	38,810	52.767,430	52.823,540
11:47:01	38,800	388.106.574,530	388.519.137,140
11:47:02	38,780	7.263.226,740	7.270.943,670
11:47:07	38,800	900.051.144,400	901.007.911,100
11:47:09	38,780	797.364,900	798.212,070
11:47:11	38,800	612.176.817,450	612.827.569,800
11:47:11	38,810	13.304.169,970	13.318.316,130
11:47:11	38,890	45.972.694,240	46.021.677,200
11:47:11	38,900	228.546.318,340	228.789.892,360
11:47:11	38,780	9.421.000,000	9.431.009,490
11:47:13	38,800	51.111,640	51.165,970
11:47:14	38,780	6.731.506,000	6.738.657,990
11:47:16	38,800	90.000.000,000	90.095.671,230
11:47:16	38,780	682.663,230	683.388,540
11:47:18	38,800	900.000.000,000	900.956.712,320
11:47:18	38,780	10.113.833,630	10.124.579,230
11:47:18	38,800	409.948.888,360	410.384.669,640
11:47:18	38,900	490.102.091,050	490.624.419,030
11:47:21	38,800	3.004.919,130	3.008.113,390
11:47:25	38,850	48.368,980	48.420,460
11:47:26	38,800	5.609,000	5.614,960
11:47:26	38,850	499.951.631,020	500.483.771,320
11:47:27	38,800	908.168.377,910	909.133.773,320
11:47:31	38,900	41.539,120	41.583,390
11:47:32	38,800	1.243.686,500	1.245.008,550
11:47:36	38,900	900.000.000,000	900.959.178,090
11:47:37	38,800	1.447.346,530	1.448.885,080
11:47:37	38,850	39.868,040	39.910,470
11:47:39	38,800	1.050.733,300	1.051.850,240
11:47:41	38,850	499.960.131,960	500.492.281,310
11:47:41	38,900	400.039.868,040	400.466.211,900
11:47:42	38,800	381.142.466,350	381.547.626,010
11:47:42	38,780	238.258.866,440	238.512.008,320
11:47:42	38,760	11.656.031,960	11.668.409,700
11:47:43	38,900	39.671,060	39.713,340
11:47:44	38,850	500.000.000,000	500.532.191,780
11:47:44	38,900	400.000.000,000	400.426.301,370
11:47:44	38,760	44.172,560	44.219,470
11:47:44	38,900	947.762.910,000	948.772.991,570
11:47:48	38,760	6.511.247,790	6.518.162,200
11:47:49	38,900	33.401,210	33.436,810
11:47:52	38,800	900.000.000,000	900.956.712,330
11:47:55	38,770	14.462.266,780	14.477.628,480
11:47:55	38,800	3.698.715,300	3.702.647,080
11:47:56	38,850	300.000.000,000	300.319.315,070
11:47:56	38,900	596.328.945,180	596.964.484,800
11:47:57	38,770	5.530,720	5.536,590
11:47:59	38,800	134.025.287,190	134.167.757,910
11:47:59	38,900	766.001.281,850	766.817.650,340
11:48:01	38,800	29.630.000,000	29.661.497,100
11:48:06	38,770	179.339,000	179.529,500
11:48:07	38,900	25.641,330	25.668,660
11:48:09	38,770	4.857.364,060	4.862.523,520
11:48:11	38,900	542.836.458,860	543.414.988,680
11:48:16	38,800	117.450.582,040	117.575.433,620
11:48:19	38,900	828.546.769,160	829.429.795,720
11:48:21	38,800	208.683,000	208.904,830
11:48:24	38,900	24.598.860,000	24.625.076,320
11:48:24	38,800	120.813,130	120.941,560
11:48:25	38,900	20.601,250	20.623,210
11:48:25	38,850	6.064.852,350	6.071.307,680
11:48:26	38,900	753.657.286,000	754.460.498,830
11:48:27	38,910	248.374.533,000	248.639.307,060
11:48:28	38,850	500.000,000	500.532,190
11:48:28	38,900	2.000,000	2.002,130
11:48:28	38,910	17.668.910,740	17.687.746,280
11:48:33	38,850	31.460,450	31.493,940
11:48:33	38,910	44.000,000	44.046,910
11:48:35	38,900	5.071.151,000	5.076.555,600
11:48:36	38,870	1.241.695,530	1.243.017,850
11:48:36	38,900	20.277,330	20.298,940
11:48:38	38,870	1.384,600	1.386,070
11:48:38	38,900	4.716.152,000	4.721.178,260
11:48:41	38,870	2.594.486,100	2.597.249,050
11:48:42	38,900	690.192.419,670	690.927.994,600
11:48:43	38,910	367.206.349,550	367.597.801,580
11:48:43	38,870	18.532,040	18.551,780
11:48:45	38,900	3.067.983,000	3.071.252,710
11:48:46	38,870	63.794,820	63.862,760
11:48:48	38,900	20.068,980	20.090,370
11:48:48	38,870	993.370,890	994.428,760
11:48:49	38,900	696.911.948,020	697.654.684,320
11:48:49	38,910	245.919.536,980	246.181.693,940
11:48:51	38,870	270.000,000	270.287,530
11:48:52	38,910	942.091.507,000	943.095.802,360
11:48:53	38,870	4.000.000,000	4.004.259,730
11:48:54	38,900	18.705,910	18.725,850
11:48:55	38,870	279.095,820	279.393,030
11:48:56	38,900	1.345.988,000	1.347.422,490
11:48:57	38,870	10.512,000	10.523,190
11:48:59	38,900	10.820.198,000	10.831.729,660
11:49:00	38,870	203.852,480	204.069,570
11:49:00	38,900	487.815.108,090	488.334.998,720
11:49:01	38,910	452.825.671,060	453.308.395,630
11:49:01	38,870	153.985,000	154.148,980
11:49:03	38,910	380.427,000	380.832,550
11:49:03	38,870	3.843.073,840	3.847.166,450
11:49:06	38,910	109.541,360	109.658,130
11:49:08	38,870	140.522.507,330	140.672.154,180
11:49:09	38,900	42.459.149,000	42.504.399,980
11:49:09	38,870	5.739.796,160	5.745.908,650
11:49:10	38,900	44.061,000	44.107,960
11:49:10	38,870	44.475,750	44.523,110
11:49:12	38,900	14.276,780	14.292,000
11:49:12	38,870	3.376.527,620	3.380.123,390
11:49:13	38,900	87.367,230	87.460,340
11:49:19	38,870	10.834.143,170	10.845.680,790
11:49:20	38,900	74.817,480	74.897,210
11:49:25	38,870	502.522,030	503.057,180
11:49:27	38,900	21.778,000	21.801,210
11:49:28	38,870	5.400.000,000	5.405.750,630
11:49:30	38,900	32.521,650	32.556,310
11:49:31	38,870	529.089,000	529.652,440
11:49:33	38,890	98.000,000	98.104,420
11:49:33	38,900	404.605.441,000	405.036.650,630
11:49:33	38,870	374.104,490	374.502,890
11:49:33	38,900	14.682,000	14.697,650
11:49:34	38,870	2.303.551,030	2.306.004,150
11:49:36	38,900	23.553,810	23.578,910
11:49:37	38,870	2.668.717,510	2.671.559,510
11:49:42	38,900	10.824,810	10.836,350
11:49:43	38,870	146.191.528,530	146.347.212,490
11:49:48	38,900	10.682,070	10.693,450
11:49:48	38,870	1.357.076,780	1.358.521,970
11:49:55	38,900	129.380.972,110	129.518.860,320
11:49:56	38,870	3.428.982.177,480	3.432.633.808,630
11:50:14	38,850	873.899.186,640	874.829.350,570
11:50:16	38,800	13.115.099,300	13.129.040,830
11:50:22	38,850	596.328.334,690	596.963.056,770
11:50:25	38,800	10.480.588,640	10.491.729,650
11:50:28	38,770	56.746.373,400	56.806.648,940
11:50:54	38,800	53.947.112,200	54.004.458,730
11:51:24	38,850	55.713.589,220	55.772.889,850
11:51:25	38,800	155.121,420	155.286,320
11:51:26	38,850	7.051.573,810	7.059.079,390
11:51:28	38,800	240.775,750	241.031,700
11:51:31	38,850	200.000,000	200.212,880
11:51:32	38,800	1.177.551,820	1.178.803,570
11:51:38	38,850	2.722.000,000	2.724.897,250
11:51:40	38,800	28.533.096,690	28.563.427,780
11:51:53	38,850	217.318.388,990	217.549.699,110
11:51:55	38,800	7.544.040,100	7.552.059,520
11:51:59	38,850	22.176.266,000	22.199.870,050
11:52:00	38,800	38.738.272,860	38.779.452,180
11:52:13	38,850	2.948.245.384,760	2.951.383.448,680
11:52:14	38,870	430.803,370	431.262,150
11:52:14	38,890	2.700.551,150	2.703.428,530
11:52:14	38,900	1.316.111.931,720	1.317.514.582,520
11:52:14	38,800	8.604.000,000	8.613.146,170
11:52:15	38,900	153.363.614,250	153.527.062,060
11:52:15	38,910	5.083.457.541,750	5.088.876.646,770
11:52:18	38,900	900.000.000,000	900.959.178,060
11:52:18	38,910	314.478.299,000	314.813.541,480
11:52:19	38,800	534.640,870	535.209,200
11:52:19	38,910	337.184.859,000	337.544.307,290
11:52:21	38,900	123.266.447,000	123.397.818,650
11:52:22	38,850	347.428.286,000	347.798.082,950
11:52:25	38,800	4.673.738,740	4.678.706,990
11:52:26	38,850	254.389.081,000	254.659.848,540
11:52:31	38,800	46.094.392,520	46.143.391,490
11:52:32	38,850	1.462.042.142,000	1.463.598.315,610
11:52:34	38,800	594.353,370	594.985,180
11:52:35	38,850	1.369.438.863,000	1.370.896.471,180
11:52:36	38,800	250.500,000	250.766,280
11:52:36	38,850	159.779.858,000	159.949.925,090
11:52:37	38,800	1.271.414,220	1.272.765,750
11:52:38	38,850	78.229.956,000	78.313.222,670
11:52:38	38,800	1.000.000,000	1.001.063,010
11:52:39	38,850	906.921.770,000	907.887.082,620
11:52:39	38,800	9.999.071,170	10.009.700,320
11:52:39	38,850	1.721.770.044,000	1.723.602.667,760
11:52:40	38,900	175.548.170,000	175.735.261,060
11:52:41	38,800	269.876,910	270.163,790
11:52:41	38,900	522.896.748,000	523.454.026,970
11:52:43	38,850	791.598,480	792.441,040
11:52:44	38,900	452.482.184,000	452.964.418,420
11:52:46	38,850	376.439,430	376.840,110
11:52:47	38,900	58.943.356,000	59.006.175,060
11:52:47	38,850	2.000.702,200	2.002.831,710
11:52:48	38,900	101.485.398,000	101.593.556,400
11:52:48	38,850	300.047.888,890	300.367.254,930
11:52:49	38,810	6.151.473,000	6.158.013,790
11:52:49	38,850	679.249.992,000	679.972.974,520
11:52:54	38,810	29.911.000,000	29.942.804,000
11:52:55	38,850	157.882.795,000	158.050.842,830
11:52:55	38,810	24.936.630,130	24.963.144,940
11:52:56	38,850	680.226.033,000	680.950.054,390
11:52:58	38,810	6.110.597,980	6.117.095,300
11:52:58	38,850	17.657.635,000	17.676.429,500
11:52:58	38,810	166.952,830	167.130,350
11:52:59	38,850	11.032.174,000	11.043.916,460
11:52:59	38,810	878.460,350	879.394,410
11:52:59	38,850	706.509.370,000	707.261.366,960
11:53:00	38,810	906.399,300	907.363,060
11:53:00	38,850	506.820.985,000	507.360.436,920
11:53:02	38,810	1.463,280	1.464,840
11:53:02	38,850	544.056.973,000	544.636.058,290
11:53:05	38,810	1.275.878,770	1.277.235,390
11:53:05	38,850	639.619.276,000	640.300.076,240
11:53:06	38,810	1.915.994,540	1.918.031,790
11:53:06	38,850	258.938.980,500	259.214.590,860
11:53:08	38,890	3.002.973,910	3.006.173,520
11:53:08	38,900	305.615.391,090	305.941.101,730
11:53:11	38,850	1.371.500,790	1.372.960,590
11:53:11	38,900	303.165.021,000	303.488.120,170
11:53:11	38,850	2.199.380,000	2.201.720,980
11:53:12	38,900	501.752.504,000	502.287.248,460
11:53:13	38,850	4.501.274,620	4.506.065,700
11:53:13	38,900	71.336.563,000	71.412.590,190
11:53:14	38,850	23.364,260	23.389,130
11:53:14	38,900	105.040.312,000	105.152.259,060
11:53:15	38,850	1.715.770.093,940	1.717.596.331,420
11:53:16	38,810	10.866.814,630	10.878.369,180
11:53:20	38,850	36.595.618,000	36.634.569,770
11:53:20	38,810	852.027.654,950	852.933.605,450
11:53:22	38,850	47.634.288,060	47.684.989,210
11:53:22	38,810	786.226,300	787.062,290
11:53:23	38,850	47.634.288,060	47.684.989,210
11:53:24	38,810	3.018.733,060	3.021.942,840
11:53:25	38,850	1.934.852.375,910	1.936.911.800,980
11:53:39	38,860	363.471.000,000	363.857.972,130
11:53:41	38,850	3.577.506.058,110	3.581.313.896,730
11:53:49	38,890	80.000,000	80.085,240
11:53:49	38,900	149.920.000,000	150.079.777,750
11:53:50	38,850	3.929.272.170,060	3.933.454.422,750
11:54:09	38,860	2.682.223,000	2.685.078,650
11:54:09	38,900	317.049.833,000	317.387.729,950
11:54:09	38,850	1.784.912.369,670	1.786.812.201,050
11:54:21	38,900	626.192,000	626.859,370
11:54:21	38,850	497.074.815,800	497.603.894,070
11:54:23	38,900	950.000.000,000	951.012.465,750
11:54:23	38,850	3.753.054.840,820	3.757.049.530,710
11:54:28	38,900	360.871.880,910	361.256.481,350
11:54:31	38,850	500.678.027,490	501.210.940,950
11:54:32	38,900	950.000.000,000	951.012.465,750
11:54:33	38,850	895.992.149,050	896.945.828,370
11:54:34	38,900	925.902.000,000	926.888.783,230
11:54:35	38,850	3.695.453.421,920	3.699.386.801,780
11:54:43	38,900	900.000.000,000	900.959.178,090
11:54:43	38,850	100.692.679,870	100.799.855,500
11:54:44	38,900	61.284.243,000	61.349.556,890
11:54:47	38,850	170.000.000,000	170.180.945,210
11:54:49	38,900	300.000.000,000	300.319.726,030

VOLVER AL INICIO

11:54:50	38,850	7.362.562.895,930	7.370.399.486,880
11:55:34	38,900	8.380.359,000	8.389.290,400
11:55:35	38,850	2.035.716.171,700	2.037.882.954,520
11:56:01	38,860	9.656.218,980	9.666.499,550
11:56:02	38,900	15.667.393,000	15.684.090,580
11:56:02	38,860	3.169.588,090	3.172.962,620
11:56:03	38,900	45.164.128,920	45.212.262,750
11:56:04	38,860	348.051.539,610	348.422.095,310
11:56:11	38,900	400.000,000	400.426,300
11:56:12	38,870	48.552.126,200	48.603.830,890
11:56:14	38,860	196.093.377,320	196.302.149,630
11:56:23	38,850	2.800.656.588,680	2.803.637.561,530
11:56:27	38,860	160.000,000	160.170,350
11:56:27	38,850	1.945.379.835,220	1.947.450.465,520
11:56:37	38,860	10.293.081,600	10.304.040,210
11:56:37	38,870	901.000.000,000	901.959.503,290
11:56:38	38,850	5.782.800.123,120	5.788.955.240,510
11:56:40	38,820	1.705.691,080	1.707.505,180
11:56:42	38,850	3.219.034.118,910	3.222.460.405,920
11:56:44	38,820	105.716,000	105.828,440
11:56:45	38,850	3.600.000.000,000	3.603.831.780,840
11:56:46	38,820	19.977.858,240	19.999.105,920
11:56:47	38,850	3.600.000.000,000	3.603.831.780,840
11:56:49	38,820	851.385,000	852.290,500
11:56:49	38,850	2.703.870.314,000	2.706.748.269,130
11:56:50	38,820	11.229.595,000	11.241.538,370
11:56:50	38,850	900.000.000,000	900.957.945,210
11:56:51	38,820	14.808.108,550	14.823.857,890
11:56:51	38,850	900.000.000,000	900.957.945,200
11:56:51	38,820	1.682.313,310	1.684.102,550
11:56:51	38,850	74.542.656,530	74.621.998,510
11:56:52	38,820	6.457.693,000	6.464.561,150
11:56:52	38,850	1.785.369.207,600	1.787.269.525,250
11:56:56	38,820	500.000.000,000	500.531.780,820
11:56:56	38,850	136.217.821,870	136.362.809,880
11:56:56	38,820	152.363,820	152.525,860
11:56:56	38,810	2.069.301,190	2.071.501,450
11:56:57	38,850	3.601.347.572,000	3.605.180.787,170
11:57:01	38,810	982.908,000	983.953,110
11:57:01	38,840	909.030.850,010	909.998.158,450
11:57:04	38,850	246.780,330	247.043,000
11:57:05	38,840	903.273.135,110	904.234.316,710
11:57:08	38,850	1.799.506.439,340	1.801.421.804,420
11:57:08	38,840	11.617.446,770	11.629.809,010
11:57:09	38,850	900.000.000,000	900.957.945,210
11:57:10	38,840	73.800.000,000	73.878.531,290
11:57:11	38,850	900.310.809,990	901.269.086,020
11:57:12	38,840	910.979.419,000	911.948.800,940
11:57:16	38,850	399.251.577,110	399.676.533,930
11:57:16	38,810	15.168.423,170	15.184.551,570
11:57:20	38,840	900.000.000,000	900.957.698,630
11:57:20	38,810	2.638.252,800	2.641.058,010
11:57:24	38,840	900.071.300,000	901.029.074,500
11:57:25	38,850	900.000.000,000	900.957.945,210
11:57:27	38,810	240.468,400	240.724,080
11:57:27	38,840	1.800.000.000,000	1.801.915.397,260
11:57:29	38,810	41.664,450	41.708,750
11:57:29	38,840	436.131,980	436.596,070
11:57:29	38,850	899.563.868,020	900.521.349,020
11:57:30	38,840	1.799.563.868,020	1.801.478.801,190
11:57:33	38,810	10.098,670	10.109,410
11:57:34	38,840	900.000.000,000	900.957.698,630
11:57:35	38,810	900.002.672,320	900.959.634,060
11:57:36	38,840	436.131,980	436.596,070
11:57:37	38,810	21.500.000,000	21.522.860,680
11:57:37	38,840	900.000.000,000	900.957.698,630
11:57:37	38,810	901.500.000,000	902.458.553,830
11:57:38	38,840	900.000.000,000	900.957.698,630
11:57:38	38,810	467.429.327,080	467.926.338,930
11:57:42	38,800	1.395.695,530	1.397.179,170
11:57:43	38,810	432.752.320,720	433.212.460,930
11:57:43	38,840	900.000.000,000	900.957.698,630
11:57:46	38,810	900.975.422,430	901.933.418,490
11:57:48	38,840	1.800.553.454,220	1.802.469.440,410
11:57:51	38,810	448.669,640	449.146,710
11:57:51	38,840	1.798.893.091,560	1.800.807.310,940
11:57:52	38,810	4.057.554,160	4.061.868,520
11:57:58	38,820	47.732.056,400	47.782.822,380
11:57:58	38,840	553.454,220	554.043,160
11:58:00	38,810	24.240.720,150	24.266.495,010
11:58:00	38,840	3.600.000.000,000	3.603.830.794,520
11:58:02	38,810	903.527.000,000	904.487.709,130
11:58:02	38,840	900.000.000,000	900.957.698,630
11:58:03	38,810	501.805,560	502.339,120
11:58:03	38,840	900.000.000,000	900.957.698,630
11:58:06	38,810	1.528.962,540	1.530.588,260
11:58:06	38,840	900.000.000,000	900.957.698,630
11:58:06	38,810	7.121.000,000	7.128.571,670
11:58:09	38,840	900.652.787,170	901.611.180,440
11:58:11	38,810	6.143.088,080	6.149.619,950
11:58:11	38,840	157.495.990,900	157.663.583,890
11:58:12	38,810	901.938.174,950	902.897.194,690
11:58:13	38,840	100.000.000,000	100.106.410,960
11:58:13	38,810	900.000.000,000	900.956.958,900
11:58:13	38,840	841.584.394,760	842.479.932,790
11:58:14	38,810	914.704.480,350	915.677.074,340
11:58:17	38,800	885.295.519,650	886.236.600,920
11:58:18	38,810	903.140.490,770	904.100.788,920
11:58:22	38,820	468.608,500	469.106,890
11:58:22	38,840	771.625.931,990	772.447.026,540
11:58:23	38,810	8.567.390,000	8.576.499,600
11:58:24	38,840	829.293.682,350	830.176.141,710
11:58:24	38,810	21.711.080,000	21.734.165,120
11:58:24	38,840	829.293.682,350	830.176.141,710
11:58:24	38,810	58.799,150	58.861,670
11:58:25	38,840	900.000.000,000	900.957.698,630
11:58:25	38,810	558.006,520	558.599,840
11:58:26	38,840	70.706.317,650	70.781.556,920
11:58:26	38,810	453.098.981,890	453.580.756,450
11:58:26	38,800	238.047.514,460	238.300.562,230
11:58:26	38,760	208.853.503,650	209.075.288,900
11:58:26	38,840	70.706.317,650	70.781.556,920
11:58:29	38,800	900.000.000,000	900.956.712,330
11:58:32	38,760	900.000.000,000	900.955.726,020
11:58:33	38,770	22.053,390	22.076,820
11:58:34	38,800	1.800.000.000,000	1.801.913.424,660
11:58:35	38,770	8.561,900	8.570,990
11:58:35	38,800	2.700.000.000,000	2.702.870.136,990
11:58:38	38,770	2.030.000,000	2.032.156,250
11:58:39	38,800	900.000.000,000	900.956.712,330
11:58:39	38,770	6.139.318,300	6.145.839,430
11:58:40	38,800	900.000.000,000	900.956.712,330
11:58:41	38,810	500.000.000,000	500.531.643,840
11:58:42	38,770	891.800.066,410	892.747.329,110
11:58:42	38,760	9.569.387,870	9.579.549,780
11:58:42	38,810	500.000.000,000	500.531.643,840
11:58:43	38,800	258.587.364,700	258.862.246,620
11:58:44	38,760	453.378,000	453.859,450
11:58:44	38,800	1.183.839.136,420	1.185.097.573,650
11:58:45	38,760	7.761,880	7.770,120
11:58:45	38,800	1.658.080.431,790	1.659.842.994,010
11:58:51	38,760	426.555,010	427.007,970
11:58:51	38,770	1.000.343,780	1.001.406,340
11:58:51	38,760	1.637.006,000	1.638.744,370
11:58:52	38,800	900.000.000,000	900.956.712,330
11:58:52	38,770	1.000.343,780	1.001.406,340
11:58:52	38,760	898.999.656,220	899.954.319,970
11:58:53	38,800	3.600.000.000,000	3.603.826.849,320
11:58:56	38,810	27.950.099,870	27.979.818,870
11:58:57	38,760	703.112.681,130	703.859.329,000
11:58:58	38,840	2.829.293.682,350	2.832.304.360,890
11:59:03	38,760	517.826,430	518.376,330
11:59:04	38,800	381.660,890	382.066,600
11:59:04	38,760	3.810.409,340	3.814.455,680
11:59:05	38,800	900.000.000,000	900.956.712,330
11:59:06	38,760	13.150,500	13.164,460
11:59:06	38,800	2.278.818.339,110	2.281.240.754,220
11:59:11	38,760	10.232.772,300	10.243.638,660
11:59:14	38,800	3.120.891.200,000	3.124.208.750,090
11:59:17	38,840	91.376.163,560	91.473.397,810
11:59:18	38,800	5.999.318,690	6.005.696,060
11:59:18	38,840	91.376.163,560	91.473.397,810
11:59:18	38,800	500.000,000	500.531,510
11:59:19	38,840	900.000.000,000	900.957.698,630
11:59:19	38,800	270.000,000	270.287,010
11:59:20	38,840	3.417.247.672,880	3.420.883.998,900
11:59:21	38,800	6.000,010	6.006,390
11:59:22	38,840	1.082.752.327,120	1.083.904.494,250
11:59:23	38,800	4.012.227,000	4.016.492,050
11:59:23	38,840	1.708.623.836,440	1.710.441.999,450
11:59:24	38,800	444.411,740	444.884,160
11:59:27	38,840	14.137.934,480	14.152.978,800
11:59:35	38,850	143.052,000	143.204,260
11:59:36	38,840	886.203.594,180	887.146.611,920
11:59:42	38,800	3.477,630	3.481,330
11:59:44	38,840	564.400,000	565.000,580
11:59:45	38,800	7.498.798,460	7.506.769,780
11:59:54	38,840	1.836.086.283,120	1.838.040.080,140
11:59:56	38,800	1.000.000,000	1.001.063,010
11:59:57	38,840	911.682.556,000	912.652.686,150
11:59:58	38,800	339.099,890	339.460,360
12:00:04	38,840	1.800.000.000,000	1.801.915.397,260
12:00:05	38,800	3.484.161,000	3.487.864,710
12:00:07	38,840	2.930.104,000	2.933.221,960
12:00:07	38,800	251.135,080	251.402,040
12:00:07	38,840	50.000.000,000	50.053.205,480
12:00:10	38,800	10.168.818,960	10.179.628,560
12:00:13	38,840	1.650.000.000,000	1.651.755.780,820
12:00:17	38,800	920.633.772,850	921.612.419,160
12:00:18	38,840	150.000.000,000	150.159.616,440
12:00:20	38,800	2.655.155.467,780	2.657.977.934,420
12:00:25	38,850	50.000.000,000	50.053.219,180
12:00:25	38,800	161.944.000,080	162.116.148,770
12:00:25	38,770	1.014.900,000	1.015.978,020
12:00:25	38,760	901.244.867,970	902.201.915,930
12:00:28	38,800	716.250.000,000	717.011.383,560
12:00:29	38,760	786.104,430	786.939,210
12:00:30	38,770	10.000.121,260	10.010.743,310
12:00:31	38,800	21.805.999,920	21.829.180,000
12:00:33	38,840	500.000.000,000	500.532.054,790
12:00:33	38,800	28.194.000,080	28.223.970,680
12:00:34	38,770	1.781.153,510	1.783.045,440
12:00:36	38,800	872.306.495,820	873.233.769,570
12:00:36	38,770	494.789,070	495.314,630
12:00:37	38,840	900.000.000,000	900.957.698,640
12:00:39	38,800	900.000.000,000	900.956.712,330
12:00:40	38,770	1.000.000,000	1.001.062,190
12:00:41	38,800	1.394.146,440	1.395.628,430
12:00:41	38,840	402.908.107,470	403.336.845,850
12:00:42	38,800	7.173.506,000	7.181.131,540
12:00:45	38,840	50.000.000,000	50.053.205,470
12:00:51	38,800	8.398.719,700	8.407.647,650
12:00:53	38,840	1.771.568.614,410	1.773.453.757,560
12:00:57	38,800	115.971,800	116.095,080
12:00:59	38,840	900.000.000,000	900.957.698,630
12:00:59	38,850	70.000.000,000	70.074.506,850
12:01:04	38,810	3.617.851,600	3.621.698,430
12:01:07	38,840	202.119.760,520	202.334.838,100
12:01:09	38,810	9.136.679,540	9.146.394,450
12:01:16	38,840	1.430.918.235,960	1.432.440.889,770
12:01:17	38,810	900.000.000,000	900.956.958,900
12:01:18	38,840	186.562.003,520	186.760.525,940
12:01:19	38,810	1.773.969.405,020	1.775.855.644,810
12:01:20	38,800	960.393.774,880	961.414.686,610
12:01:22	38,810	900.000.000,000	900.956.958,900
12:01:22	38,800	1.802.939.800,000	1.804.856.349,710
12:01:26	38,810	139.584.081,180	139.732.499,210
12:01:26	38,800	8.235.000,000	8.243.753,920
12:01:27	38,760	1.168.141,000	1.169.381,470
12:01:27	38,800	752.180.918,820	752.980.497,440
12:01:27	38,810	13.066.505,040	13.080.398,490
12:01:29	38,840	880.680.054,000	881.617.194,090
12:01:32	38,850	831.041.502,870	831.926.049,780
12:01:33	38,840	101.995.234,020	102.103.768,130
12:01:33	38,810	115.152.576,140	115.275.016,450
12:01:35	38,800	686.966.458,010	687.696.712,770
12:01:36	38,810	5.000.260,500	5.005.577,220
12:01:36	38,850	964.999.739,500	966.026.869,360
12:01:37	38,770	6.544.728,090	6.551.679,850
12:01:43	38,840	16.081,770	16.098,880
12:01:46	38,850	4.000.000,000	4.004.257,530
12:01:47	38,840	63.494.322,920	63.561.887,840
12:01:49	38,770	430.837,000	431.294,630
12:01:52	38,800	1.300.240,460	1.301.622,630
12:01:59	38,840	659.887.305,740	660.589.498,150
12:02:02	38,800	609.734.974,060	610.383.130,690
12:02:14	38,840	39.964.317,490	40.006.843,900
12:02:18	38,800	39.017.518,870	39.058.995,020
12:02:29	38,840	47.315.656,390	47.366.005,430
12:02:34	38,800	3.671.448,440	3.675.351,240
12:02:39	38,840	150.000.000,000	150.159.616,450
12:03:01	38,800	30.737.209,570	30.769.883,640
12:03:14	38,840	28.012.124,900	28.041.932,870
12:03:16	38,800	94.293.874,000	94.394.109,680
12:03:17	38,840	5.250.000,000	5.255.586,580
12:03:18	38,800	24.308.773,480	24.334.614,040
12:03:26	38,830	177.440,000	177.628,770
12:03:26	38,840	88.893.320,140	88.987.912,370
12:03:27	38,800	9.934.796,800	9.945.357,620
12:03:32	38,840	67.746.105,370	67.818.194,650
12:03:36	38,800	7.026.697,260	7.034.166,740
12:03:39	38,840	59.230.430,850	59.293.458,520
12:03:42	38,820	3.306.508,750	3.310.025,430
12:03:42	38,840	152.748.075,640	152.910.616,340
12:03:44	38,850	53.267.183,110	53.323.879,820
12:03:49	38,840	2.022.033,960	2.024.185,640
12:03:50	38,850	26.449.994,770	26.478.147,710
12:03:51	38,840	457.098,000	457.584,400
12:03:55	38,850	46.357.259,640	46.406.601,550
12:03:56	38,840	5.560.934,120	5.566.851,560
12:03:56	38,850	7.334.464,510	7.342.271,190
12:03:56	38,840	1.244.610,420	1.245.934,820
12:04:02	38,850	2.590.238,330	2.592.995,340
12:04:04	38,840	241.767,630	242.024,900
12:04:08	38,850	1.335.257,570	1.336.678,800
12:04:09	38,840	16.876.114,850	16.894.072,880
12:04:14	38,850	3.392.932.304,050	3.396.543.685,430
12:04:19	38,840	2.529.714,750	2.532.406,640
12:04:20	38,850	533.636,530	534.204,520
12:04:21	38,840	2.999.784,410	3.002.976,510
12:04:23	38,850	901.197.577,860	902.156.797,750
12:04:26	38,840	11.935.419,700	11.948.120,300
12:04:26	38,850	899.501.403,300	900.458.817,810
12:04:27	38,840	10.840.584,000	10.852.119,570
12:04:27	38,850	900.000.000,000	900.957.945,210
12:04:29	38,840	1.617.452,420	1.619.173,560
12:04:29	38,850	9.023.988,250	9.033.593,230
12:04:31	38,840	34.545.420,370	34.582.180,480
12:04:32	38,850	1.640.575.583,750	1.642.321.785,440
12:04:35	38,800	458.655,110	459.142,670
12:04:35	38,850	904.015.000,000	904.977.218,700
12:04:36	38,800	149.996,310	150.155,760
12:04:37	38,850	896.056.866,670	897.010.614,870
12:04:38	38,800	541.427,980	542.003,530
12:04:40	38,850	899.928.133,330	900.886.002,040
12:04:44	38,800	11.110.826,170	11.122.637,130
12:04:54	38,810	873.828,000	874.757,130
12:04:56	38,850	98.855.408,000	98.960.628,070
12:04:56	38,810	280.066,000	280.363,790
12:04:56	38,850	2.843.025,000	2.846.051,070
12:04:56	38,810	603.014,000	603.655,180
12:04:56	38,850	150.824.477,000	150.985.012,110
12:04:56	38,810	2.763.616,540	2.766.555,060
12:05:04	38,840	377.563,000	377.964,770
12:05:04	38,850	647.477.090,000	648.166.253,970
12:05:05	38,810	1.880.575,050	1.882.574,650
12:05:06	38,850	1.800.000.000,000	1.801.915.890,420
12:05:09	38,810	77.758.208,600	77.840.887,940
12:05:15	38,840	641.000,000	641.682,090
12:05:15	38,850	900.000.000,000	900.957.945,210
12:05:16	38,810	185.825,000	186.022,590
12:05:18	38,840	1.000.000,000	1.001.064,110
12:05:20	38,810	908.276,820	909.242,580
12:05:20	38,840	1.589.079,890	1.590.770,850
12:05:20	38,850	901.000.000,000	901.959.009,590
12:05:22	38,810	2.936.360,720	2.939.482,910
12:05:22	38,850	900.000.000,000	900.957.945,210
12:05:26	38,810	593.895.310,000	594.526.791,560
12:05:26	38,850	900.000.000,000	900.957.945,210
12:05:27	38,810	5.325.661,000	5.331.323,710
12:05:27	38,850	900.000.000,000	900.957.945,210
12:05:27	38,810	3.409.115,140	3.412.740,010
12:05:28	38,850	1.800.000.000,000	1.801.915.890,420
12:05:29	38,810	2.586.817,100	2.589.567,630
12:05:30	38,850	1.800.000.000,000	1.801.915.890,420
12:05:32	38,810	142.271,000	142.422,280
12:05:32	38,840	514.000,000	514.546,950
12:05:32	38,850	1.801.794.402,860	1.803.712.203,200
12:05:35	38,810	1.084.741,190	1.085.894,580
12:05:37	38,850	901.370.000,000	902.329.403,420
12:05:38	38,810	526.853,010	527.413,210
12:05:41	38,840	857.134,070	858.046,150
12:05:43	38,850	1.155.400.085,440	1.156.629.874,290
12:05:45	38,810	1.002.912,450	1.003.978,830

12:05:46	38,850	644.599.914,560	645.286.016,110
12:05:46	38,810	493.141,570	493.665,930
12:05:47	38,850	1.544.599.914,560	1.546.243.961,310
12:05:49	38,810	500.000,000	500.531,640
12:05:49	38,850	255.400.085,440	255.671.929,090
12:05:50	38,810	1.399.200,370	1.400.688,120
12:05:51	38,850	900.000.000,000	900.957.945,210
12:05:51	38,810	1.153,980	1.155,210
12:05:52	38,850	1.103.267.701,000	1.104.442.001,000
12:05:54	38,810	9.137.293,000	9.147.008,570
12:05:55	38,850	767.310.099,000	768.126.811,260
12:05:56	38,810	236.379,260	236.630,600
12:05:56	38,850	1.729.422.200,000	1.731.262.968,570
12:05:59	38,810	83.900.280,910	83.989.491,040
12:06:13	38,850	278.565.722,560	278.862.223,330
12:06:14	38,810	8.455.692,460	8.464.683,290
12:06:14	38,850	909.439.580,420	910.407.572,960
12:06:14	38,810	5.223.999,770	5.229.554,390
12:06:17	38,850	1.445.028.630,730	1.446.566.695,450
12:06:20	38,810	716.835,630	717.597,830
12:06:20	38,850	480.725.798,410	481.237.475,050
12:06:21	38,810	68.707,000	68.780,060
12:06:21	38,850	278.565.722,560	278.862.223,340
12:06:23	38,810	747,000	747,790
12:06:23	38,850	419.274.201,590	419.720.470,160
12:06:24	38,810	14.415.621,210	14.430.949,170
12:06:25	38,850	901.084.700,000	902.043.799,750
12:06:26	38,810	23.239.431,540	23.264.141,750
12:06:27	38,850	898.915.300,000	899.872.090,670
12:06:27	38,810	217.323,000	217.554,080
12:06:28	38,850	900.000.000,000	900.957.945,210
12:06:29	38,810	17.184.584,130	17.202.856,280
12:06:30	38,850	904.000.000,000	904.962.202,730
12:06:30	38,810	2.836.717,260	2.839.733,510
12:06:32	38,850	896.000.000,000	896.953.687,670
12:06:33	38,810	5.982.144,930	5.988.505,670
12:06:33	38,840	3.787.313,230	3.791.343,350
12:06:33	38,850	896.212.686,770	897.166.600,820
12:06:35	38,810	78.812.958,390	78.896.759,240
12:06:36	38,850	903.787.313,230	904.749.289,590
12:06:38	38,810	383.717,000	384.125,010
12:06:41	38,850	15.000.000,000	15.015.965,760
12:07:02	38,810	6.015.572,180	6.021.968,460
12:07:08	38,850	300.000.000,000	300.319.315,070
12:07:08	38,860	2.625.948,940	2.628.744,680
12:07:14	38,870	426.270.208,940	426.724.157,520
12:07:25	38,880	14.021.267,900	14.036.203,440
12:07:34	38,900	900.000.000,000	900.959.178,080
12:07:36	38,880	1.328.197,710	1.329.612,510
12:07:43	38,900	105.731.678,280	105.844.362,190
12:07:49	38,910	34.799.274,550	34.836.371,520
12:08:10	38,920	45.000.000,000	45.047.983,560
12:08:16	38,910	5.120.323,750	5.125.782,160
12:08:19	38,930	13.711.230,270	13.725.854,330
12:08:19	38,940	10.265.457,120	10.276.408,810
12:08:27	38,950	597.374.051,060	598.011.522,830
12:08:27	38,940	1.668.336,590	1.670.116,460
12:08:32	38,950	438.284.777,350	438.752.481,240
12:08:32	38,970	4.882.428,350	4.887.641,180
12:08:32	38,980	7.458.135,180	7.466.100,060
12:08:32	38,990	9.505.248,060	9.515.401,750
12:08:32	39,000	13.599.202,120	13.613.732,770
12:08:33	38,940	28.122.347,790	28.152.350,100
12:08:38	39,000	884.650.534,390	885.595.777,420
12:08:38	38,940	24.232.628,230	24.258.480,790
12:08:41	38,910	152.806.281,930	152.969.177,620
12:08:46	38,940	2.859.373,000	2.862.423,520
12:08:46	39,000	704.414.746,770	705.167.409,110
12:08:46	38,900	2.746.058,140	2.748.984,770
12:08:50	38,990	750.000,000	750.801,160
12:08:50	39,000	790.772.263,580	791.617.198,330
12:08:54	38,820	10.887.237,480	10.898.816,740
12:08:57	39,000	36.233.525,000	36.272.240,270
12:08:59	38,820	52.361.560,780	52.417.250,510
12:09:35	38,900	2.399.553,000	2.402.110,330
12:09:41	38,820	10.269.072,650	10.279.994,440
12:09:42	38,900	1.665.592,000	1.667.367,110
12:09:43	38,820	65.030.472,660	65.099.636,570
12:10:15	38,850	2.057.109,000	2.059.298,550
12:10:15	38,820	20.563.385,110	20.585.255,550
12:10:20	38,830	192.644.514,500	192.849.456,560
12:11:22	38,880	1.521.051,000	1.522.671,230
12:11:23	38,830	112.670,370	112.790,230
12:11:31	38,880	3.992.217,310	3.996.469,850
12:11:31	38,890	9.512.178,090	9.522.313,120
12:11:31	38,900	40.648.589,870	40.691.911,240
12:11:35	38,990	6.224.677,000	6.231.326,320
12:11:39	38,900	50.211.951,030	50.265.464,590
12:11:42	38,990	1.010.996,000	1.012.075,970
12:11:42	38,900	42.108.623,620	42.153.501,030
12:11:46	38,990	501.717,000	502.252,940
12:11:47	38,900	69.864.994,180	69.939.453,040
12:11:49	38,990	448.576,000	449.055,180
12:11:51	38,900	5.537.439,510	5.543.341,060
12:11:53	38,990	432.290,000	432.751,780
12:11:57	38,900	5.150.317,490	5.155.806,460
12:11:59	38,990	124.355,000	124.487,840
12:12:02	38,900	3.400,880	3.404,500
12:12:03	38,990	107.060,000	107.174,360
12:12:04	38,900	4.769.000,000	4.774.082,580
12:12:06	38,980	116.173,000	116.297,070
12:12:10	38,900	2.646.848,720	2.649.669,600
12:12:13	38,980	50.053,000	50.106,450
12:12:15	38,900	189.106.909,140	189.308.450,470
12:12:16	38,980	30.305,000	30.337,360
12:12:18	38,900	3.251.128,020	3.254.592,920
12:12:20	38,980	16.969,000	16.987,120
12:12:22	38,900	151.390,410	151.551,750
12:12:23	38,980	16.615,000	16.632,740
12:12:26	38,900	121.263.410,980	121.392.647,870
12:12:38	38,830	46.603.797,760	46.653.376,540
12:13:10	38,890	9.235.000,000	9.244.839,700
12:13:10	38,900	117.733.363,000	117.858.837,730
12:13:10	38,920	1.008.164,670	1.009.239,680
12:13:10	38,940	772.023.472,330	772.847.105,040
12:13:10	38,830	13.406.874,300	13.421.137,010
12:13:17	38,940	900.000.000,000	900.960.164,380
12:13:19	38,830	19.342.680,510	19.363.257,940
12:13:26	38,940	543.641.710,150	544.221.693,940
12:13:28	38,830	21.728.130,400	21.751.245,560
12:13:43	38,900	981.465,450	982.511,450
12:13:43	38,940	25.579.908,540	25.607.198,450
12:13:43	38,830	11,750	11,760
12:13:45	38,900	4.039.324,150	4.043.629,080
12:13:55	38,940	7.547.949,110	7.556.001,630
12:13:56	38,900	1.960.675,850	1.962.765,450
12:13:56	38,830	107.245.819,310	107.359.911,230
12:14:20	38,900	2.412.215,420	2.414.786,250
12:14:20	38,940	5.397.487,580	5.403.245,890
12:14:20	38,830	494.900.501,100	495.426.993,900
12:14:45	38,820	2.015.278.618,590	2.017.421.991,630
12:15:22	38,830	646.313.141,010	647.000.711,940
12:16:07	38,850	179.800.000,000	179.991.376,160
12:16:07	38,860	1.698.715,000	1.700.523,550
12:16:07	38,870	57.354.611,460	57.415.690,180
12:16:25	38,890	5.336.000,000	5.341.685,400
12:16:26	38,870	2.465.479,150	2.468.104,720
12:16:29	38,890	34.804.000,000	34.841.082,950
12:16:30	38,870	901.031.792,000	901.991.329,140
12:16:33	38,890	1.988.000,000	1.990.118,170
12:16:34	38,870	901.787,000	902.747,340
12:16:37	38,890	4.732.730,810	4.737.773,440
12:16:37	38,900	64.320.269,190	64.388.818,740
12:16:37	38,870	974.297.426,650	975.334.986,670
12:16:40	38,900	18.039.000,000	18.058.225,130
12:16:41	38,870	8.070.236,000	8.078.830,250
12:16:44	38,890	986.033,000	987.083,600
12:16:44	38,900	6.849.967,000	6.857.267,380
12:16:45	38,870	50.959.365,330	51.013.633,570
12:16:49	38,900	15.077.000,000	15.093.068,360
12:16:49	38,870	31.285.218,080	31.318.534,700
12:16:52	38,890	1.134.000,000	1.135.208,250
12:16:53	38,870	78.175,000	78.258,250
12:16:55	38,890	861.788,470	862.706,690
12:16:55	38,900	10.935.211,530	10.946.865,770
12:16:56	38,870	14.408.461,090	14.423.805,100
12:17:09	38,900	1.870.000.000,000	1.871.992.958,900
12:17:11	38,880	269.905,360	270.192,870
12:17:19	38,900	835.000.260,500	835.890.164,890
12:17:20	38,880	80.273.264,310	80.358.771,820
12:17:42	38,900	731.665.791,770	732.445.567,090
12:17:42	38,880	3.121.073,220	3.124.397,800
12:17:43	38,890	213.305,000	213.532,270
12:17:43	38,900	899.786.695,000	900.745.645,750
12:17:44	38,880	464.800,000	465.295,110
12:17:47	38,900	263.340.417,150	263.621.073,100
12:17:47	38,880	14.165.630,090	14.180.719,390
12:17:51	38,900	323.975.384,430	324.320.662,310
12:17:53	38,880	10.843.718,680	10.855.269,470
12:17:56	38,900	241.499.818,800	241.757.198,060
12:17:59	38,880	6.423.411,000	6.430.253,250
12:18:01	38,900	30.024.600,000	30.056.598,820
12:18:01	38,880	6.094.677,700	6.101.169,780
12:18:02	38,900	309.511.163,780	309.841.026,360
12:18:05	38,880	5.462.171,740	5.467.990,080
12:18:05	38,900	905.631.592,890	906.596.772,860
12:18:07	38,880	2.600.000,000	2.602.769,530
12:18:07	38,900	141.079.034,740	141.229.390,200
12:18:11	38,880	553.463,340	554.052,890
12:18:12	38,900	210.129.699,620	210.353.646,070
12:18:14	38,880	67.189.826,430	67.261.397,400
12:18:17	38,900	160.769.428,630	160.940.769,200
12:18:17	38,880	40.781.522,160	40.824.962,860
12:18:21	38,900	900.000.000,000	900.959.178,080
12:18:22	38,880	18.040.662,000	18.059.879,010
12:18:24	38,900	98.938.997,780	99.044.442,360
12:18:25	38,880	504.855,980	505.393,760
12:18:28	38,900	1.278.173.724,740	1.279.535.942,760
12:18:30	38,880	2.798.160,650	2.801.141,270
12:18:33	38,900	461.648.517,110	462.140.520,600
12:18:35	38,880	70.569.574,860	70.644.745,960
12:18:38	38,900	316.005.886,600	316.342.670,950
12:18:39	38,880	137.331.372,860	137.477.659,000
12:18:43	38,900	986.018.121,770	987.068.973,960
12:18:47	38,880	7.528.126,780	7.536.145,790
12:18:47	38,900	152.713,000	152.875,750
12:18:48	38,880	2.570,030	2.572,760
12:18:50	38,900	32.817.714,520	32.852.690,110
12:18:50	38,880	4.552.619,840	4.557.469,320
12:18:51	38,900	719.306.112,720	720.072.715,680
12:18:52	38,880	1.023.000,000	1.024.089,710
12:18:53	38,900	900.000.000,000	900.959.178,090
12:18:55	38,880	776.342,000	777.168,960
12:18:55	38,900	20.596.127,300	20.618.077,690
12:18:56	38,880	22.902.137,700	22.926.533,180
12:18:59	38,900	304.992.271,380	305.317.317,940
12:19:04	38,890	2.402.038,590	2.404.597,910
12:19:04	38,900	1.539.374.903,790	1.541.015.497,880
12:19:09	38,880	230.908,480	231.154,440
12:19:10	38,900	1.179.217.818,130	1.180.474.573,550
12:19:11	38,880	44.643.169,400	44.690.723,550
12:19:15	38,900	538.272.948,460	538.846.614,700
12:19:16	38,880	30.230.608,660	30.262.810,470
12:19:19	38,900	786.848.807,670	787.687.394,480
12:19:19	38,880	44.000.000,000	44.046.869,040
12:19:20	38,900	805.046.952,530	805.904.934,080
12:19:20	38,880	31.820.571,300	31.854.466,760
12:19:28	38,900	1.846.040.689,940	1.848.008.114,140
12:19:33	38,880	24.094.229,680	24.119.894,980
12:19:46	38,900	265.789.344,070	266.072.609,970
12:19:51	38,910	214.292,610	214.521,050
12:19:51	38,930	27.637.412,020	27.666.889,400
12:19:51	38,940	942.148.295,370	943.153.425,630
12:19:52	38,900	1.851.540.429,010	1.853.513.714,550
12:20:15	38,940	318.591.463,000	318.931.352,080
12:20:17	38,900	14.899.094,590	14.914.973,350
12:20:29	38,940	500.000.000,000	500.533.424,660
12:20:33	38,900	4.609.001,290	4.613.913,350
12:20:36	38,940	1.928.533,000	1.930.590,450
12:20:37	38,900	3.633.178,510	3.637.050,590
12:20:42	38,940	14.635.395,000	14.651.008,760
12:20:45	38,900	572.804,000	573.414,470
12:20:48	38,940	336.765.641,000	337.124.919,190
12:20:50	38,900	17.588.962,660	17.607.708,160
12:20:56	38,920	388.309,000	388.723,050
12:20:56	38,940	686.513.905,520	687.246.312,400
12:20:57	38,900	405.223,000	405.654,870
12:20:58	38,940	628.387.779,000	629.058.174,070
12:20:58	38,900	21.857.787,290	21.881.082,300
12:21:01	38,940	11.398.763,000	11.410.923,760
12:21:01	38,900	9.015.266,480	9.024.874,530
12:21:09	38,940	98.697.093,000	98.802.387,930
12:21:09	38,900	1.910.742,810	1.912.779,190
12:21:18	38,930	2.997.471,000	3.000.668,030
12:21:19	38,900	81.379.553,010	81.466.283,510
12:21:30	38,920	492.000,000	492.524,620
12:21:30	38,930	13.246.082,000	13.260.209,950
12:21:30	38,940	13.608.794,000	13.623.312,530
12:21:30	38,930	2.753.745,960	2.756.683,030
12:21:34	38,940	2.740.041,000	2.742.964,210
12:21:34	38,930	4.345.934,480	4.350.569,750
12:21:39	38,940	112.438.240,000	112.558.194,660
12:21:39	38,930	13.694.858,580	13.709.465,180
12:21:41	38,940	950.000.000,000	951.013.506,850
12:21:41	38,930	30.267.402,260	30.299.684,730
12:21:49	38,940	900.000.000,000	900.960.164,390
12:21:50	38,930	1.033.192,020	1.034.294,000
12:21:51	38,940	950.000.000,000	951.013.506,850
12:21:52	38,930	383.252,510	383.661,280
12:21:53	38,940	750.893.976,000	751.695.066,730
12:21:55	38,930	7.682.990,590	7.691.185,070
12:22:00	38,940	150.000.000,000	150.160.027,400
12:22:00	38,930	18.049.978,010	18.069.229,670
12:22:02	38,940	617.351.315,030	618.009.935,860
12:22:03	38,960	1.398.467,370	1.399.960,090
12:22:03	38,980	1.281.674,710	1.283.043,470
12:22:03	38,990	51.835.605,440	51.890.977,220
12:22:03	39,000	545.484.252,480	546.067.098,670
12:22:05	38,940	393.648.684,970	394.068.648,800
12:22:06	38,930	150.114.647,500	150.274.756,090
12:22:10	38,940	5.856.694,500	5.862.942,710
12:22:16	39,000	316.427.521,110	316.765.621,750
12:22:21	38,940	7.433.937,240	7.441.868,130
12:22:27	39,000	679.946.770,240	680.673.288,710
12:22:28	38,940	22.318,620	22.342,430
12:22:29	38,980	667.851,000	668.564,230
12:22:29	39,000	428.787.149,000	429.245.305,140
12:22:35	38,940	14.607.609,800	14.623.193,920
12:22:46	39,000	2.126.600,000	2.128.872,260
12:22:47	38,940	2.655.809,540	2.658.642,890
12:22:48	39,000	272.900.805,900	273.192.398,540
12:22:50	38,940	17.624.310,930	17.643.113,430
12:23:23	38,990	3.871.761,890	3.875.897,780
12:23:32	39,000	11.684.378,830	11.696.863,510
12:23:32	38,990	19.956.934,980	19.978.253,370
12:23:35	39,000	600.000.000,000	600.641.095,890
12:23:36	38,990	78.509.737,310	78.593.602,920
12:23:53	39,000	308.479.231,710	308.808.839,660
12:23:55	38,990	8.041.969,290	8.050.559,870
12:23:58	39,000	603.947.812,430	604.593.126,540
12:24:02	38,990	23.317.056,900	23.341.964,630
12:24:02	39,000	100.923.758,280	101.031.594,620
12:24:03	38,990	3.051.069,360	3.054.328,570
12:24:03	39,000	1.496.633.152,280	1.498.232.294,560
12:24:08	38,990	717.636,140	718.402,730
12:24:09	39,000	100.000.000,000	100.106.849,320
12:24:10	38,990	132,000	132,140
12:24:11	39,000	257.114.984,660	257.389.710,260
12:24:11	38,990	1.637.464,980	1.639.214,150
12:24:13	39,000	626.211.521,510	626.880.624,230
12:24:17	38,990	500.000,000	500.534,110
12:24:18	39,000	300.000.000,000	300.320.547,950
12:24:18	38,990	50.000,000	50.053,410
12:24:19	39,000	40.701.284,980	40.744.774,020
12:24:19	38,990	6.455.000,000	6.461.895,350
12:24:23	39,000	284.441.911,030	284.745.835,260
12:24:24	38,990	47.197.597,520	47.248.014,920
12:24:46	38,950	19.789.255,800	19.810.373,370
12:24:48	38,990	49.416.200,720	49.468.988,050
12:24:48	39,000	130.599.870,820	130.739.415,890
12:24:55	38,950	2.384.039,400	2.386.583,470
12:24:55	38,990	1.008.859,740	1.009.937,420
12:24:55	39,000	294.753.822,020	295.068.764,460
12:24:56	38,950	132.926,600	133.068,460
12:24:59	38,990	623.297,000	623.962,820
12:24:59	39,000	543.509.827,810	544.090.564,340
12:25:05	38,950	2.338.509,540	2.341.005,020
12:25:11	39,000	1.938.913.177,360	1.940.984.892,820
12:25:15	38,950	10.704.607,320	10.716.030,460
12:25:19	38,990	438.315,000	438.783,220
12:25:19	39,000	1.940.574.862,360	1.942.648.353,310
12:25:22	38,950	15.103.156,000	15.119.272,930
12:25:28	39,000	969.456.588,680	970.492.446,410
12:25:29	38,950	24.484.908,000	24.511.036,420

VOLVER AL INICIO

12:25:33	39,000	969.456.588,680	970.492.446,410
12:25:34	38,950	10.378.419,610	10.389.494,660
12:25:35	39,000	1.953.262.217,010	1.955.349.264,310
12:25:40	38,950	1.152.622,140	1.153.852,130
12:25:43	39,000	969.456.588,680	970.492.446,400
12:25:43	38,950	675.458,700	676.179,490
12:25:47	38,990	1.928.949,550	1.931.010,090
12:25:47	39,000	967.527.639,130	968.561.435,790
12:25:47	38,950	192.009.304,410	192.214.202,010
12:25:50	39,000	229.110.900,000	229.355.703,430
12:25:51	38,950	1.092.919,990	1.094.086,270
12:25:51	39,000	969.456.588,680	970.492.446,410
12:25:53	38,950	15.425,590	15.442,050
12:25:55	39,000	969.456.588,680	970.492.446,410
12:25:58	38,950	20.443.464,620	20.465.280,320
12:26:00	38,990	14.296.000,000	14.311.271,260
12:26:00	39,000	122.874.150,170	123.005.440,360
12:26:03	38,950	12.442.137,000	12.455.414,290
12:26:04	39,000	1.470.107.219,340	1.471.678.018,830
12:26:10	38,950	176.978,920	177.167,780
12:26:10	38,990	2.508.692,690	2.511.372,520
12:26:11	39,000	1.049.437.294,390	1.050.558.610,960
12:26:15	38,990	1.200.958,000	1.202.240,890
12:26:15	39,000	1.030.166.998,000	1.031.267.724,390
12:26:19	38,990	32.108.051,030	32.142.349,470
12:26:22	39,000	900.000.000,000	900.961.643,840
12:26:24	38,990	460.278,000	460.769,680
12:26:24	39,000	1.367.562.040,030	1.369.023.270,710
12:26:27	38,990	9.332.481,580	9.342.450,720
12:26:27	39,000	753.665.300,500	754.470.586,710
12:26:31	38,990	141.100,420	141.251,150
12:26:32	39,000	1.644.467.305,500	1.646.224.407,550
12:26:34	38,990	19.179.598,000	19.200.086,010
12:26:37	39,000	2.281.530.912,060	2.283.968.712,200
12:26:40	38,990	68.032,270	68.104,940
12:26:41	39,000	926.001.865,770	926.991.292,420
12:26:41	38,990	7.185.502,410	7.193.178,100
12:26:44	39,000	926.001.865,770	926.991.292,420
12:26:46	38,990	1.800.000,000	1.801.922,790
12:26:47	39,000	1.826.001.865,770	1.827.952.936,260
12:26:49	38,990	987.046,000	988.100,380
12:26:50	39,000	1.909.807.494,100	1.911.848.110,330
12:26:53	38,990	312.277,000	312.610,580
12:26:54	39,000	415.241.300,000	415.684.982,480
12:26:55	38,990	6.518.918,840	6.525.882,470
12:26:55	39,000	900.000.000,000	900.961.643,830
12:26:56	38,990	1.724.873,000	1.726.715,540
12:26:57	39,000	3.678.005.597,310	3.681.935.521,080
12:27:05	38,990	197.241.700,830	197.452.398,190
12:27:09	39,000	926.001.865,770	926.991.292,420
12:27:10	38,990	355.027,230	355.406,480
12:27:15	39,000	1.826.001.865,770	1.827.952.936,250
12:27:16	38,990	12.925.894,660	12.939.702,350
12:27:18	39,000	814.234.617,780	815.104.621,890
12:27:19	38,990	7.012.753,860	7.020.245,020
12:27:22	39,000	1.713.322.117,780	1.715.152.790,740
12:27:26	38,990	8.758.955,410	8.768.311,890
12:27:28	39,000	813.322.117,780	814.191.146,890
12:27:29	38,990	5.599.140,660	5.605.121,770
12:27:32	39,000	813.322.117,780	814.191.146,890
12:27:33	38,990	128.522,500	128.659,790
12:27:36	39,000	813.671.117,780	814.540.519,790
12:27:39	38,990	1.330.569,320	1.331.990,660
12:27:40	39,000	876.811.701,090	877.748.568,380
12:27:40	38,990	5.649.276,270	5.655.310,930
12:27:45	39,000	876.811.701,090	877.748.568,380
12:27:46	38,990	3.454.657,170	3.458.347,500
12:27:49	39,000	886.429.423,740	887.376.567,510
12:27:50	38,990	16.432.802,350	16.450.356,180
12:27:55	39,000	338.299.157,000	338.660.627,330
12:27:55	38,990	6.076.335,270	6.082.826,110
12:28:12	39,000	900.000.000,000	900.961.643,830
12:28:12	38,990	3.506.631,240	3.510.377,090
12:28:13	39,000	450.000.000,000	450.480.821,920
12:28:14	38,990	38.717.179,610	38.758.538,040
12:28:18	39,000	369.525.915,000	369.920.750,910
12:28:20	38,990	63.641.887,810	63.709.871,290
12:28:37	39,000	103.536.665,000	103.647.293,220
12:28:40	38,990	1.501.193,320	1.502.796,920
12:28:41	39,000	900.000.000,000	900.961.643,830
12:28:41	38,990	348.005,030	348.376,780
12:28:41	39,000	567.004.122,310	567.609.962,330
12:28:45	38,990	4.343.600,000	4.348.239,910
12:28:46	39,000	567.004.122,310	567.609.962,330
12:28:47	38,990	9.228.649,750	9.238.507,970
12:28:48	39,000	900.000.000,000	900.961.643,840
12:28:48	38,990	67.182.532,470	67.254.298,140
12:28:54	39,000	900.000.000,000	900.961.643,840
12:28:54	38,990	1.440.184,510	1.441.722,940
12:28:56	39,000	1.004.214.080,000	1.005.287.075,860
12:29:02	38,990	9.124.494,570	9.134.241,530
12:29:02	39,000	900.000.000,000	900.961.643,830
12:29:05	38,990	6.935.330,000	6.942.738,450
12:29:06	39,000	1.800.000.000,000	1.801.923.287,680
12:29:10	38,990	2.591.039,180	2.593.806,980
12:29:12	39,000	242.733.368,000	242.992.726,940
12:29:13	38,990	2.372.225,970	2.374.760,030
12:29:13	39,000	14.583.000,000	14.598.581,840
12:29:14	38,990	18.022.745,110	18.041.997,350
12:29:21	39,000	1.495.014.559,000	1.496.611.971,820
12:29:23	38,990	46.662.980,170	46.712.826,460
12:29:26	39,000	1.800.000.000,000	1.801.923.287,680
12:29:28	38,990	1.528.718,300	1.530.351,310
12:29:29	39,000	1.015.711.552,340	1.016.796.833,170
12:29:32	38,990	12.155.378,170	12.168.362,780
12:29:35	39,000	851.799.319,370	852.709.461,110
12:29:35	38,990	4.393.917,910	4.398.611,580
12:29:37	39,000	3.975.913.245,490	3.980.161.481,560
12:29:40	38,990	5.010.544,720	5.015.897,090
12:29:43	39,000	150.578.830,960	150.739.723,410
12:29:44	38,990	1.618.909,040	1.620.638,390
12:29:44	39,000	900.000.000,000	900.961.643,830
12:29:45	38,990	2.255.351,000	2.257.760,210
12:29:45	39,000	200.000.000,000	200.213.698,630
12:29:46	38,990	4.193.216,880	4.197.696,160
12:29:48	39,000	2.249.000.000,000	2.251.403.041,100
12:29:50	38,990	26.071.607,000	26.099.457,190
12:29:50	39,000	450.000.000,000	450.480.821,920
12:29:50	38,990	13.570.507,150	13.585.003,430
12:29:53	39,000	2.957.014.389,000	2.960.173.938,610
12:29:56	38,990	5.049,120	5.054,510
12:29:57	39,000	2.553.250.000,000	2.555.978.130,140
12:29:59	38,990	19.276.277,670	19.296.868,960
12:30:00	39,000	1.357.895.763,070	1.359.346.665,400
12:30:02	38,990	618.163,670	618.824,010
12:30:03	39,000	5.020.568.989,520	5.025.933.433,090
12:30:31	39,010	4.990.342,830	4.995.676,340
12:30:32	39,040	38.397.959,010	38.439.029,040
12:30:32	39,050	353.636,250	354.014,590
12:30:32	39,100	7.912.172,190	7.920.647,970
12:30:32	39,010	2.957.257.141,170	2.960.417.760,360
12:30:45	39,000	2.450.101.953,220	2.452.719.870,360
12:30:51	39,010	1.184.438,390	1.185.704,280
12:30:51	39,100	448.815.561,610	449.296.347,600
12:30:52	39,000	2.700.815.216,430	2.703.701.018,990
12:30:58	39,010	900.000.000,000	900.961.890,410
12:31:00	39,000	241.065,060	241.322,640
12:31:01	39,100	152.698.771,390	152.862.347,340
12:31:01	39,140	2.430.608,880	2.433.215,280
12:31:01	39,150	294.870.619,730	295.186.898,760
12:31:01	39,010	900.000.000,000	900.961.890,410
12:31:02	39,000	900.001.236,420	900.962.881,580
12:31:04	39,150	44.350.394,010	44.397.964,360
12:31:06	39,010	300.000.000,000	300.320.630,140
12:31:07	39,000	1.502.955.180,190	1.504.561.077,510
12:31:09	39,010	3.648.200,000	3.652.099,080
12:31:10	39,020	331.223.109,170	331.577.200,290
12:31:10	39,000	570.911.119,610	571.521.134,230
12:31:12	39,150	450.000.000,000	450.482.671,230
12:31:12	39,000	1.971.593.315,560	1.973.699.949,540
12:31:18	39,010	4.308.391,140	4.312.995,810
12:31:19	39,020	895.691.608,860	896.649.140,000
12:31:19	39,000	4.308.391,140	4.312.994,630
12:31:20	39,100	1.703.305,920	1.705.130,560
12:31:20	39,140	4.183.464,000	4.187.950,050
12:31:20	39,150	444.113.230,080	444.589.587,140
12:31:22	39,010	586.675.866,360	587.302.886,240
12:31:22	39,000	315.660.728,480	315.998.009,810
12:31:26	39,020	900.000.000,000	900.962.136,990
12:31:28	39,010	3.363.085,100	3.366.679,450
12:31:29	39,150	450.000.000,000	450.482.671,230
12:31:36	39,020	11.761.261,680	11.773.834,950
12:31:39	39,150	450.000.000,000	450.482.671,240
12:31:40	39,020	30.039.557,250	30.071.670,780
12:31:45	39,100	43.433.988,620	43.480.516,540
12:31:46	39,020	158.199.181,070	158.368.302,500
12:31:46	39,010	1.646.216.096,780	1.647.975.518,430
12:31:52	39,100	450.000.000,000	450.482.054,790
12:31:52	39,010	302.819.079,120	303.142.722,200
12:31:52	39,000	597.180.920,880	597.819.004,600
12:31:54	39,020	900.000.000,000	900.962.136,980
12:31:56	39,000	903.101.687,440	904.066.645,410
12:31:59	39,020	1.800.000.000,000	1.801.924.273,980
12:32:02	39,000	3.248.630,480	3.252.101,620
12:32:05	39,020	2.710.836.671,600	2.713.734.667,420
12:32:15	39,050	41.490.686,680	41.535.076,030
12:32:18	39,020	22.009.212,140	22.032.740,890
12:32:24	39,040	1.200.222,000	1.201.505,740
12:32:24	39,050	448.799.778,000	449.279.932,280
12:32:25	39,020	2.867.154.116,260	2.870.219.221,830
12:32:39	39,000	1.741.172.456,330	1.743.032.887,170
12:32:42	39,010	366.926,350	367.318,510
12:32:42	39,020	5.513.003,350	5.518.896,970
12:32:44	39,040	450.000.000,000	450.481.315,070
12:32:45	39,020	894.486.996,650	895.443.240,010
12:32:45	39,010	5.513.003,350	5.518.895,470
12:32:48	39,020	8.125.298,860	8.133.985,140
12:32:48	39,010	199.999.999,990	200.213.753,410
12:32:48	39,000	700.000.000,010	700.747.945,210
12:32:49	39,010	199.999.999,990	200.213.753,410
12:32:49	39,000	700.000.000,010	700.747.945,210
12:32:49	39,010	215.020.999,990	215.250.807,360
12:32:51	39,000	700.000.000,010	700.747.945,210
12:32:51	39,010	21.468.098,590	21.491.042,990
12:32:52	39,020	900.000.000,000	900.962.136,990
12:32:53	39,000	2.239.541,060	2.241.933,990
12:32:55	39,020	900.000.000,000	900.962.136,990
12:32:58	39,010	18.347.404,160	18.367.013,260
12:32:59	39,020	495.002.775,040	495.531.953,340
12:33:01	39,010	873.527.296,980	874.460.894,240
12:33:01	39,000	431.645.434,980	432.106.645,170
12:33:01	39,040	50.000.000,000	50.053.479,450
12:33:01	39,050	14.203.000,000	14.218.195,260
12:33:03	39,020	1.000.128,670	1.001.197,850
12:33:03	39,050	2.195.506.535,320	2.197.855.426,560
12:33:04	39,020	900.000.000,000	900.962.136,990
12:33:04	39,100	506.566.011,380	507.108.661,550
12:33:06	39,010	2.698.705,440	2.701.589,730
12:33:06	39,020	229.945,600	230.191,420
12:33:08	39,150	322.219.178,260	322.564.791,430
12:33:08	39,030	1.813.789.978,370	1.815.729.491,340
12:33:11	39,040	1.274.970,000	1.276.333,690
12:33:12	39,030	454.648.161,480	455.134.323,610
12:33:13	39,020	200.000.000,000	200.213.808,220
12:33:13	39,000	248.699.967,470	248.965.701,680
12:33:13	39,050	400.000.000,000	400.427.945,210
12:33:14	39,150	2.390.000,000	2.392.563,520
12:33:15	39,030	106.104.417,280	106.217.876,340
12:33:16	39,000	2.598.452.568,100	2.601.228.996,870
12:33:22	39,030	151.000,000	151.161,470
12:33:22	39,150	1.803.830.000,000	1.805.764.792,990
12:33:26	39,000	1.801.000.453,970	1.802.924.810,630
12:33:32	39,010	336.707,000	337.066,860
12:33:33	39,150	4.413.000,000	4.417.733,400
12:33:33	39,010	400.000,000	400.427,510
12:33:33	39,150	900.000.000,000	900.965.342,460
12:33:35	39,010	123.868.293,000	124.000.679,360
12:33:35	39,000	1.676.131.707,000	1.677.922.642,240
12:33:36	39,150	6.553.990,040	6.561.019,870
12:33:37	39,050	1.112.857,000	1.114.047,600
12:33:38	39,020	738.866.160,000	739.656.038,290
12:33:38	39,000	161.726.763,660	161.899.567,600
12:33:40	39,150	741.498.043,040	742.293.375,860
12:33:40	39,180	21.834,140	21.857,580
12:33:40	39,190	745.000,000	745.799,910
12:33:40	39,200	157.735.122,820	157.904.526,020
12:33:41	39,000	900.000.000,000	900.961.643,830
12:33:43	39,010	2.823.369,370	2.826.386,890
12:33:43	39,140	12.256,880	12.270,020
12:33:43	39,150	7.536.373,750	7.544.457,290
12:33:43	39,000	1.815.927.462,820	1.817.867.768,880
12:33:45	39,180	539.274,900	539.853,770
12:33:45	39,200	899.460.725,100	900.426.721,290
12:33:49	39,000	1.729.840.340,370	1.731.688.662,920
12:33:52	39,250	102.000,000	102.109,680
12:33:52	39,000	912.881.945,100	913.857.353,200
12:33:57	39,200	900.000.000,000	900.966.575,340
12:33:57	39,000	1.800.998.626,270	1.802.922.980,980
12:34:02	39,250	837.000.000,000	837.900.061,650
12:34:04	39,200	983.805.628,330	984.862.208,630
12:34:07	39,020	15.923.494,640	15.940.517,510
12:34:10	39,300	2.204.610,450	2.206.984,190
12:34:10	39,310	20.000,000	20.021,540
12:34:10	39,400	3.666.535,870	3.670.493,720
12:34:10	39,020	888.432.533,640	889.382.304,530
12:34:10	39,000	1.811.697.466,360	1.813.633.252,700
12:34:16	39,020	2.884.462,030	2.887.545,640
12:34:16	39,200	1.023.404,730	1.024.503,840
12:34:16	39,250	22.593.364,470	22.617.660,080
12:34:18	39,000	1.777.912.224,530	1.779.811.911,570
12:34:21	39,010	277.000.000,000	277.296.048,480
12:34:24	39,000	637.807.117,400	638.488.609,940
12:34:26	39,400	431.611.757,000	432.077.661,200
12:34:27	39,000	4.514.583.060,850	4.519.406.861,940
12:34:39	39,010	44.514.353,390	44.561.928,860
12:34:47	39,200	7.136.486,710	7.144.151,100
12:34:47	39,300	125.799.467,670	125.934.917,500
12:34:49	39,010	805.323.438,810	806.184.142,030
12:34:53	39,100	5.291.915,190	5.297.584,060
12:34:54	39,010	995.657.628,410	996.721.754,560
12:35:02	39,100	28.618.020,930	28.648.677,490
12:35:02	39,010	1.856.598.069,370	1.858.582.340,350
12:35:13	39,100	583.086.874,550	583.711.496,380
12:35:15	39,010	1.802.526.436,360	1.804.452.917,360
12:35:21	39,100	3.271.267,110	3.274.771,400
12:35:25	39,010	1.826.467.826,850	1.828.419.895,610
12:35:38	39,050	5.719.361,000	5.725.479,930
12:35:40	39,010	4.176.111,770	4.180.575,060
12:35:42	39,050	1.100.001,000	1.101.177,850
12:35:43	39,010	1.806.330.878,440	1.808.261.425,500
12:35:54	39,050	1.674.908,270	1.676.700,190
12:35:55	39,010	724.495.320,480	725.269.637,260
12:36:00	39,000	2.515.414.145,000	2.518.101.847,780
12:36:20	39,010	10.237.783,780	10.248.725,590
12:36:24	39,050	89.762.216,220	89.858.249,500
12:36:25	39,000	129.120,250	129.258,210
12:36:25	39,050	600.000.000,000	600.641.917,810
12:36:25	39,000	32.417,860	32.452,500
12:36:28	39,010	11.959.560,410	11.972.342,390
12:36:37	39,050	900.000.000,000	900.962.876,710
12:36:40	39,010	11.454.175,930	11.466.417,780
12:36:51	39,050	900.000.000,000	900.962.876,710
12:36:51	39,010	876.586.263,660	877.523.130,250
12:37:00	39,000	33.946.684,020	33.982.955,810
12:37:08	39,050	900.000.000,000	900.962.876,710
12:37:10	39,000	516.644.298,520	517.196.329,420
12:37:13	38,990	2.169.915,790	2.172.233,730
12:37:14	39,000	44.246.997,960	44.294.275,570
12:37:14	38,990	1.987.947,610	1.990.071,170
12:37:22	39,000	351.127.700,000	351.502.877,550
12:37:24	38,990	2.464.029,360	2.466.661,490
12:37:28	39,000	2.290.000.000,000	2.292.446.849,300
12:37:34	38,990	3.789.221,260	3.793.268,980
12:37:36	39,000	1.082.010.378,220	1.083.166.498,900
12:37:40	38,990	2.096.361,060	2.098.600,430
12:37:42	39,000	900.000.000,000	900.961.643,840
12:37:43	38,990	1.671.651,180	1.673.436,870
12:37:44	39,000	1.292.780.581,410	1.294.161.908,600
12:37:45	38,990	2.735.030,550	2.737.952,160
12:37:48	39,000	900.000.000,000	900.961.643,830
12:37:49	38,990	61.034.709,260	61.099.907,710
12:37:51	39,000	900.000.000,000	900.961.643,830
12:37:52	38,990	39.047.975,370	39.089.687,170
12:37:55	39,000	975.394.690,290	976.436.892,830
12:37:56	38,990	48.343.617,940	48.395.259,520
12:38:04	39,000	900.000.000,000	900.961.643,830
12:38:06	38,990	1.000.000,000	1.001.068,220
12:38:07	39,000	900.000.000,000	900.961.643,830
12:38:09	38,990	46.329.448,090	46.378.938,090
12:38:11	39,000	900.000.000,000	900.961.643,830
12:38:12	38,990	102.753.331,010	102.863.094,080

12:38:36	39,000	5.660.146,000	5.666.193,830
12:38:40	38,990	37.061.439,710	37.101.029,450
12:39:15	39,000	900.000.000,000	900.961.643,840
12:39:16	38,990	6.260.270,000	6.266.957,340
12:39:21	39,000	1.800.000.000,000	1.801.923.287,680
12:39:25	38,990	286.821,390	287.127,780
12:39:25	39,000	900.000.000,000	900.961.643,840
12:39:25	38,990	17.152.882,680	17.171.205,730
12:39:27	39,000	900.000.000,000	900.961.643,830
12:39:31	38,990	1.000.000,000	1.001.068,220
12:39:32	39,000	900.000.000,000	900.961.643,830
12:39:32	38,990	10.964.352,110	10.976.064,450
12:39:40	39,000	200.000.000,000	200.213.698,630
12:39:40	38,990	31.830.645,640	31.864.647,750
12:39:42	39,000	900.000.000,000	900.961.643,830
12:39:44	38,990	1.821.960,170	1.823.906,420
12:39:48	39,000	1.850.000.000,000	1.851.976.712,340
12:39:52	38,990	2.853.100,000	2.856.147,730
12:39:54	39,000	900.000.000,000	900.961.643,830
12:39:54	38,990	971.226,600	972.264,080
12:39:55	39,000	1.150.000.000,000	1.151.228.767,120
12:39:59	38,990	305.788,490	306.115,140
12:39:59	39,000	2.800.000.000,000	2.802.991.780,830
12:40:05	38,990	35.000,000	35.037,390
12:40:05	39,000	900.000.000,000	900.961.643,830
12:40:06	38,990	19.866,010	19.887,230
12:40:07	39,000	900.000.000,000	900.961.643,830
12:40:07	38,990	500.005,920	500.540,040
12:40:10	39,000	900.000.000,000	900.961.643,830
12:40:13	38,990	1.000.000,000	1.001.068,220
12:40:14	39,000	1.850.000.000,000	1.851.976.712,320
12:40:20	38,990	1.725.961,970	1.727.805,680
12:40:21	39,000	900.000.000,000	900.961.643,830
12:40:22	38,990	2.800.988.933,350	2.803.981.003,440
12:40:27	38,960	1.800.000.000,000	1.801.921.315,060
12:40:27	38,950	917.857.536,000	918.837.003,150
12:40:27	38,930	707.935.916,090	708.690.983,080
12:40:27	38,900	938.440.407,000	939.440.553,080
12:40:27	38,870	2.490.317.459,400	2.492.969.476,920
12:40:28	38,850	906.953.611,310	907.918.957,830
12:40:28	38,800	1.830.596.333,200	1.832.542.282,180
12:40:28	38,780	896.547.340,310	897.499.891,160
12:40:28	38,750	7.528.706.129,380	7.536.698.933,820
12:40:28	38,710	2.806.525.199,990	2.809.501.654,530
12:40:28	38,700	3.018.042.929,180	3.021.242.881,530
12:40:28	38,710	199.999.999,990	200.212.109,580
12:40:28	38,700	750.000.000,010	750.795.205,490
12:40:28	38,710	199.999.999,990	200.212.109,580
12:40:28	38,700	2.835.957.070,810	2.838.963.962,280
12:40:28	38,650	1.800.000.000,000	1.801.906.027,400
12:40:28	38,600	864.042.929,200	864.956.684,190
12:40:28	38,710	199.999.999,990	200.212.109,580
12:40:28	38,600	750.000.000,010	750.793.150,690
12:40:28	38,710	199.999.999,990	200.212.109,580
12:40:28	38,600	4.550.000.000,010	4.554.811.780,830
12:40:29	38,610	199.999.999,990	200.211.561,630
12:40:29	38,600	1.700.000.000,010	1.701.797.808,240
12:40:29	38,620	199.999.999,990	200.211.616,430
12:40:29	38,600	1.700.000.000,010	1.701.797.808,220
12:40:29	38,620	199.999.999,990	200.211.616,430
12:40:29	38,600	2.650.000.000,010	2.652.802.465,760
12:40:29	38,610	199.999.999,990	200.211.561,630
12:40:29	38,600	2.650.071.603,920	2.652.874.145,400
12:40:29	38,610	199.999.999,990	200.211.561,630
12:40:29	38,600	2.289.274.324,250	2.291.695.310,240
12:40:29	38,560	89.671.000,000	89.765.731,880
12:40:29	38,510	271.054.675,760	271.340.657,010
12:40:29	38,620	199.999.999,990	200.211.616,430
12:40:29	38,510	750.113.311,010	750.904.731,940
12:40:29	38,620	199.999.999,990	200.211.616,430
12:40:29	38,510	1.595.237.889,630	1.596.920.974,890
12:40:29	38,500	104.762.110,380	104.872.612,880
12:40:29	38,620	199.999.999,990	200.211.616,430
12:40:29	38,500	2.650.000.000,010	2.652.795.205,490
12:40:29	38,520	199.999.999,990	200.211.068,480
12:40:29	38,510	100.000.000,000	100.105.506,850
12:40:29	38,500	1.600.000.000,010	1.601.687.671,240
12:40:29	38,510	199.999.999,990	200.211.013,690
12:40:29	38,500	4.550.000.000,010	4.554.799.315,080
12:40:29	38,520	199.999.999,990	200.211.068,480
12:40:29	38,500	7.400.000.000,010	7.407.805.479,460
12:40:30	38,510	199.999.999,990	200.211.013,690
12:40:30	38,500	3.600.000.000,010	3.603.797.260,280
12:40:30	38,510	199.999.999,990	200.211.013,690
12:40:30	38,500	3.600.000.000,010	3.603.797.260,280
12:40:30	38,510	199.999.999,990	200.211.013,690
12:40:30	38,500	2.650.000.000,010	2.652.795.205,490
12:40:30	38,520	199.999.999,990	200.211.068,480
12:40:30	38,500	3.600.000.000,010	3.603.797.260,290
12:40:30	38,510	199.999.999,990	200.211.013,690
12:40:30	38,500	2.886.479.920,070	2.889.524.563,270
12:40:35	38,400	1.913.059,180	1.915.071,830
12:40:35	38,500	100.000.000,000	100.105.479,450
12:40:36	38,400	1.641.330,000	1.643.056,770
12:40:38	38,500	1.000.000.000,000	1.001.054.794,520
12:40:39	38,400	1.492.049,120	1.493.618,840
12:40:39	38,500	100.000.000,000	100.105.479,450
12:40:41	38,400	360.000,000	360.378,740
12:40:41	38,500	100.000.000,000	100.105.479,450
12:40:43	38,400	19.907,370	19.928,310
12:40:43	38,500	1.000.000.000,000	1.001.054.794,520
12:40:44	38,400	103.494,480	103.603,360
12:40:44	38,500	1.295.275.326,900	1.296.641.576,210
12:40:50	38,400	1.109,140	1.110,310
12:40:50	38,500	100.000.000,000	100.105.479,450
12:40:50	38,400	354.962,000	355.335,440
12:40:51	38,500	5.350.000.000,000	5.355.643.150,650
12:40:53	38,400	19.907,000	19.927,940
12:40:53	38,500	1.980.000.000,000	1.982.088.493,160
12:40:55	38,400	5.779.274,480	5.785.354,590
12:40:55	38,500	100.000.000,000	100.105.479,450
12:40:56	38,400	5.035,100	5.040,400
12:40:57	38,500	1.045.440.000,000	1.046.542.724,390
12:40:59	38,400	1.642.194,460	1.643.922,140
12:40:59	38,500	1.202.674.734,000	1.203.943.308,720
12:41:04	38,400	3.138.674,890	3.141.976,950
12:41:06	38,500	2.705.490.000,000	2.708.343.736,030
12:41:12	38,420	414.729,000	415.165,540
12:41:13	38,500	990.000.000,000	991.044.246,570
12:41:13	38,420	1.043.505,000	1.044.603,400
12:41:14	38,500	1.895.070.000,000	1.897.068.909,450
12:41:14	38,420	66.640,310	66.710,460
12:41:17	38,430	200.812,000	201.023,430
12:41:17	38,500	900.000.000,000	900.949.315,070
12:41:19	38,430	26.700.295,450	26.728.407,570
12:41:21	38,500	9.079.500.000,000	9.089.077.006,850
12:41:25	38,430	39.995,000	40.037,110
12:41:25	38,500	1.980.000.000,000	1.982.088.493,160
12:41:26	38,430	17.698.972,760	17.717.607,590
12:41:26	38,420	108.565,480	108.679,760
12:41:26	38,500	8.414.999.560,210	8.423.875.655,650
12:41:28	38,440	1.295.594,840	1.296.959,300
12:41:28	38,500	18.246.340.000,000	18.265.586.139,460
12:41:31	38,490	1.339.866,000	1.341.278,920
12:41:31	38,500	4.378.660.134,000	4.383.278.720,710
12:41:32	38,440	271.689,120	271.975,250
12:41:32	38,500	7.830.969.650,010	7.839.229.713,910
12:41:34	38,440	1.203.514,330	1.204.781,810
12:41:34	38,500	8.360.000.000,000	8.368.818.082,200
12:41:36	38,440	101.335,000	101.441,720
12:41:36	38,500	3.261.787.662,850	3.265.228.178,610
12:41:38	38,800	3.885.673,600	3.889.804,130
12:41:38	38,990	12.688.105,610	12.701.659,290
12:41:38	39,000	83.426.220,790	83.515.361,140
12:41:39	38,500	2.276.780,280	2.279.181,820
12:41:44	38,800	14.913.716,370	14.929.569,850
12:41:48	39,000	164.523.089,080	164.698.880,880
12:41:48	38,800	23.504.366,600	23.529.352,060
12:41:56	38,810	13.312.893,760	13.327.049,200
12:42:08	38,850	17.509.019,550	17.527.655,860
12:42:17	38,860	25.609.088,160	25.636.353,070
12:42:31	38,880	11.631.326,320	11.643.716,070
12:42:40	38,900	7.826.586,160	7.834.927,370
12:42:46	39,000	32.515.000,000	32.549.742,050
12:42:48	38,900	797.701,000	798.551,150
12:42:50	39,000	22.737.000,000	22.761.294,330
12:42:50	38,900	5.637.128,830	5.643.136,620
12:42:53	38,990	13.067.222,930	13.081.181,590
12:42:53	38,900	11.292.992,770	11.305.028,320
12:43:05	38,950	338.185,790	338.546,680
12:43:05	38,990	3.215.907,190	3.219.342,480
12:43:07	38,950	7.851.158,140	7.859.536,290
12:43:15	38,990	69.445.125,710	69.519.308,320
12:43:15	39,000	830.554.874,290	831.442.316,490
12:43:15	38,950	553.625,080	554.215,870
12:43:18	38,990	10.114.768,520	10.125.573,310
12:43:33	39,000	1.000.000.000,000	1.001.068.493,150
12:43:36	38,990	771.873,350	772.697,880
12:43:37	39,000	370.349.432,280	370.745.148,110
12:43:38	38,990	1.176.675,800	1.177.932,750
12:43:47	39,000	909.880.980,450	910.853.182,040
12:43:50	38,990	105.008,000	105.120,170
12:43:51	39,000	1.000.000.000,000	1.001.068.493,150
12:43:51	38,990	72.537.493,030	72.614.978,980
12:43:53	38,950	5.083.915,900	5.089.341,070
12:43:57	38,990	278.898.121,000	279.196.045,320
12:44:00	38,950	2.322.489,250	2.324.967,640
12:44:00	38,990	30.000,000	30.032,050
12:44:05	38,950	58.496.852,960	58.559.276,310
12:44:05	38,990	1.649.960.571,650	1.651.723.091,180
12:44:10	39,000	251.565.892,350	251.834.688,780
12:44:11	38,950	9.452.325,280	9.462.412,080
12:44:14	38,990	111.372.373,000	111.491.343,100
12:44:18	38,950	8.083.063,730	8.091.689,350
12:44:27	38,980	400.000,000	400.427,180
12:44:28	38,990	888.627.627,000	889.576.876,080
12:44:28	39,000	2.644.311.872,450	2.647.137.301,580
12:44:28	39,010	3.141.612,130	3.144.969,780
12:44:28	39,030	1.927.130,000	1.929.190,710
12:44:28	39,040	921.180,260	922.165,550
12:44:28	39,050	1.223.112.228,590	1.224.420.791,130
12:44:29	39,000	11.016.000,000	11.027.770,520
12:44:29	39,050	877.791.288,260	878.730.404,690
12:44:29	38,950	753.210,030	754.013,800
12:44:31	39,050	900.000.000,000	900.962.876,710
12:44:31	39,000	26.600.149,550	26.628.571,630
12:44:36	39,050	900.000.000,000	900.962.876,710
12:44:36	39,000	1.433.496,280	1.435.027,960
12:44:38	39,050	900.000.000,000	900.962.876,710
12:44:39	39,000	840.911,150	841.809,660
12:44:39	39,050	900.000.000,000	900.962.876,710
12:44:42	39,000	10.511.827,840	10.523.059,660
12:44:42	39,050	900.000.000,000	900.962.876,710
12:44:42	39,000	140.740,780	140.891,160
12:44:43	39,050	900.000.000,000	900.962.876,710
12:44:44	39,000	879.010,000	879.949,220
12:44:44	39,050	900.000.000,000	900.962.876,710
12:44:45	39,000	556.829,300	557.424,270
12:44:49	39,050	900.000.000,000	900.962.876,720
12:44:50	39,000	2.482.109,980	2.484.762,100
12:44:51	39,050	900.000.000,000	900.962.876,720
12:44:51	39,000	19.594.070,960	19.615.007,090
12:44:52	39,050	691.032.988,770	691.772.299,410
12:44:56	39,000	22.857.250,040	22.881.672,860
12:45:08	39,050	15.000.000,000	15.016.047,950
12:45:09	39,000	2.705.382.851,000	2.708.273.534,030
12:45:12	39,050	635.104.915,120	635.784.390,380
12:45:12	38,990	1.675.701,120	1.677.491,140
12:45:15	39,000	15.000.000,000	15.016.027,400
12:45:15	38,990	4.620.135,180	4.625.070,500
12:45:21	39,000	990.000.000,000	991.057.808,220
12:45:23	38,990	2.229.668,310	2.232.050,090
12:45:25	39,000	19.286.913,330	19.307.521,270
12:45:27	38,990	385.045,770	385.457,090
12:45:29	39,000	990.000.000,000	991.057.808,220
12:45:36	38,990	10.460.228,400	10.471.402,210
12:45:36	39,000	992.815.000,000	993.875.816,020
12:45:45	38,990	108.906,390	109.022,720
12:45:49	39,000	19.343.315,000	19.363.983,200
12:45:50	38,990	9.412.938,710	9.422.993,780
12:45:53	39,000	400.000,000	400.427,400
12:45:56	38,990	1.098.798,000	1.099.971,760
12:45:57	39,000	1.230.000,000	1.231.314,240
12:45:59	38,990	1.453.621,660	1.455.174,440
12:46:01	39,000	40.000,000	40.042,740
12:46:02	38,990	300.000,000	300.320,470
12:46:05	39,000	6.785.338,000	6.792.588,090
12:46:09	38,990	13.443.163,500	13.457.523,750
12:46:24	39,000	239.578.670,000	239.834.658,170
12:46:27	38,990	12.182.622,180	12.195.635,890
12:46:30	39,000	952.129.962,580	953.147.306,930
12:46:32	39,040	190.000,000	190.203,220
12:46:32	39,050	4.542.529,140	4.547.389,020
12:46:33	39,000	165.182.959,050	165.359.455,900
12:46:57	38,990	12.578.548,030	12.591.984,660
12:47:08	39,000	183.343.727,000	183.539.628,520
12:47:12	38,990	11.945.550,150	11.958.310,620
12:47:16	39,000	1.537.606.183,950	1.539.249.105,620
12:47:22	38,990	20.836.396,910	20.858.654,750
12:47:26	39,000	310.064,450	310.395,750
12:47:28	38,990	8.966.296,390	8.975.874,350
12:47:40	39,000	990.000.000,000	991.057.808,220
12:47:40	38,990	56.817.911,510	56.878.605,490
12:47:48	39,000	900.000.000,000	900.961.643,840
12:47:52	38,990	14.311,090	14.326,370
12:47:53	39,000	900.000.000,000	900.961.643,840
12:47:57	38,990	29.000,000	29.030,970
12:47:58	39,000	900.000.000,000	900.961.643,830
12:47:58	38,990	10.970.939,700	10.982.659,070
12:48:01	38,950	3.053.147,640	3.056.405,720
12:48:02	39,000	2.101.834.000,000	2.104.079.795,230
12:48:06	38,950	3.447.283,990	3.450.962,670
12:48:09	38,990	12.818.017,000	12.831.709,450
12:48:09	39,000	887.261.137,410	888.209.169,860
12:48:12	38,950	1.983.632,190	1.985.748,970
12:48:16	39,000	900.000.000,000	900.961.643,840
12:48:16	38,950	1.979.794,180	1.981.906,860
12:48:16	39,000	909.124,110	910.095,500
12:48:20	38,950	456.512,000	456.999,150
12:48:24	39,000	115.077.889,930	115.200.849,870
12:48:28	39,050	1.381.169.541,750	1.382.647.203,960
12:48:37	39,000	2.777.666,900	2.780.634,820
12:48:43	39,050	57.799.809,380	57.861.647,260
12:48:45	39,000	2.654.378,240	2.657.214,430
12:48:48	39,050	577.146,300	577.763,770
12:48:48	39,000	8.391.344,360	8.400.310,440
12:48:53	39,050	990.000.000,000	991.059.164,380
12:48:55	39,000	2.426.467,880	2.429.060,540
12:48:59	39,050	59.537.333,700	59.601.030,490
12:49:00	39,000	7.811.879,410	7.820.226,350
12:49:04	39,050	46.000.000,000	46.049.213,700
12:49:07	39,000	29.371.441,840	29.402.825,020
12:49:13	39,050	5.557.563,570	5.563.509,400
12:49:19	39,000	339.065,040	339.427,330
12:49:20	39,050	16.582.959,190	16.600.700,680
12:49:22	39,000	513.749,290	514.298,230
12:49:23	39,050	990.000.000,000	991.059.164,380
12:49:23	39,000	11.897.993,810	11.910.706,730
12:49:26	39,050	10.526.267,000	10.537.528,660
12:49:27	39,000	900.000.000,000	900.961.643,830
12:49:28	39,050	334.428.000,000	334.785.792,150
12:49:33	39,000	900.642.233,030	901.604.563,080
12:49:40	39,050	15.573.501,000	15.590.162,510
12:49:43	39,000	89.978.065,530	90.074.206,480
12:49:46	38,950	20.929.780,340	20.952.114,980
12:49:52	38,910	6.158.402,400	6.164.967,430
12:49:54	39,000	60.395.286,480	60.459.818,430
12:49:58	38,910	3.855.529,430	3.859.639,530
12:50:06	39,000	9.377.000,000	9.387.019,260
12:50:08	38,910	96.048.118,160	96.150.508,110
12:50:23	38,950	2.000.000,000	2.002.134,250
12:50:23	39,000	498.000.000,000	498.532.109,590
12:50:24	38,910	72.330.499,930	72.407.606,230
12:50:28	39,000	12.607.322,000	12.620.792,840
12:50:28	38,910	4.650.333,820	4.655.291,200
12:50:30	38,990	16.919.000,000	16.937.073,200
12:50:30	39,000	585.237.661,140	585.862.983,570
12:50:32	38,910	16.017.519,000	16.034.594,110
12:50:32	39,000	500.000.000,000	500.534.246,580
12:50:32	38,910	728.618,890	729.395,620
12:50:32	39,000	59.249.904,380	59.313.212,500
12:50:34	38,910	4.595.484,300	4.600.383,210
12:50:35	39,000	9.264.263,000	9.274.161,800
12:50:35	38,910	61.305.060,380	61.370.413,260
12:50:39	38,920	1.768.266,510	1.770.152,020
12:50:42	39,000	7.433.557,000	7.441.499,700
12:50:43	38,920	1.220.739,370	1.222.041,040
12:50:44	39,000	500.000.000,000	500.534.246,580
12:50:46	38,920	170.000,000	170.181,270
12:50:51	39,000	201.718.049,000	201.933.583,360
12:50:53	38,920	202.084,190	202.299,670

VOLVER AL INICIO

12:50:53	39,000	500.000.000,000	500.534.246,570
12:50:56	38,990	29.187.773,000	29.218.951,960
12:50:56	39,000	1.116.846.154,860	1.118.039.497,340
12:50:58	38,930	3.232.628,290	3.236.076,130
12:50:59	38,990	150.295.026,000	150.455.574,030
12:51:00	39,000	3.556.170.809,070	3.559.970.553,220
12:51:07	38,930	51.771,710	51.826,930
12:51:07	38,920	3.403.536,350	3.407.165,550
12:51:08	39,000	2.703.472.574,000	2.706.361.215,940
12:51:13	38,920	2.090.433,630	2.092.662,660
12:51:15	39,000	1.296.527.426,000	1.297.912.756,680
12:51:17	38,920	93.568,950	93.668,720
12:51:17	39,000	1.400.000.000,000	1.401.495.890,410
12:51:19	38,920	4.744.102,920	4.749.161,560
12:51:21	39,000	465.500.000,000	465.997.383,560
12:51:23	38,930	628.628,230	629.298,710
12:51:23	39,000	1.501.333.061,770	1.502.937.225,860
12:51:26	38,920	20.000.000,000	20.021.326,030
12:51:29	38,930	404.618,200	405.049,750
12:51:30	39,000	298.666.938,230	298.986.061,810
12:51:30	38,930	521.836.237,170	522.392.814,840
12:51:30	39,000	500.640.889,000	501.175.820,370
12:51:32	38,920	466.307.268,080	466.804.492,160
12:51:32	38,910	234.310.433,690	234.560.215,030
12:51:36	39,000	136.110,000	136.255,430
12:51:37	38,900	84.254.924,850	84.344.719,820
12:51:37	39,000	500.000.000,000	500.534.246,570
12:51:41	38,880	1.113.117,050	1.114.302,750
12:51:43	39,000	1.195.788,000	1.197.065,690
12:51:43	38,860	901.454.277,000	902.414.017,100
12:51:46	39,050	500.000.000,000	500.534.931,510
12:51:46	38,860	2.700.000.000,000	2.702.874.575,340
12:51:53	39,000	500.000.000,000	500.534.246,580
12:51:53	38,860	1.800.200.000,000	1.802.116.596,490
12:51:55	39,000	927.341.330,910	928.332.188,770
12:51:55	38,860	105.746.247,860	105.858.831,400
12:51:56	39,000	745.317.338,180	746.113.704,660
12:51:57	38,850	1.801.394.212,270	1.803.311.586,660
12:51:59	39,000	500.000.000,000	500.534.246,580
12:51:59	38,850	900.726.748,000	901.685.466,740
12:52:01	38,860	527.341.330,910	527.902.768,840
12:52:04	38,850	262.171.539,730	262.450.590,800
12:52:08	38,860	1.800.000.000,000	1.801.916.383,560
12:52:09	38,850	400.000.000,000	400.425.753,420
12:52:13	38,860	900.000.000,000	900.958.191,780
12:52:14	38,850	100.000.000,000	100.106.438,350
12:52:21	38,820	990.000.000,000	991.052.926,020
12:52:24	38,810	886.687.106,240	887.629.909,710
12:52:25	38,800	763.079,000	763.890,160
12:52:27	38,850	559.916.000,000	560.511.965,390
12:52:27	38,800	1.876.630.368,470	1.878.625.252,260
12:52:44	38,760	100.000,000	100.106,190
12:52:44	38,800	906.520.463,000	907.484.106,670
12:52:48	38,760	12.501.273,170	12.514.548,490
12:52:56	38,800	894.447.164,000	895.397.973,590
12:52:56	38,990	5.552.836,000	5.558.767,650
12:52:58	38,800	4.956.417.818,720	4.961.686.558,760
12:53:08	38,780	7.705,540	7.713,730
12:53:11	38,770	892.157,410	893.105,050
12:53:12	38,790	8.882.864,190	8.892.304,360
12:53:12	38,800	2.291.117.135,810	2.293.552.624,700
12:53:12	38,770	2.044.627,070	2.046.798,860
12:53:15	38,800	2.657.012.612,000	2.659.837.052,800
12:53:19	38,780	1.555.469,620	1.557.122,250
12:53:20	38,770	6.608.363,690	6.615.383,040
12:53:21	38,800	2.880.000.000,000	2.883.061.479,450
12:53:22	38,770	877.000,000	877.931,540
12:53:22	38,800	1.980.000.000,000	1.982.104.767,120
12:53:23	38,770	1.747.984,560	1.749.841,250
12:53:23	38,760	712.062,210	712.818,360
12:53:23	38,770	654.797,930	655.493,450
12:53:23	38,800	16.340.000.000,000	16.357.369.643,840
12:53:29	38,770	112.493,290	112.612,780
12:53:29	38,800	11.880.000.000,000	11.892.628.602,750
12:53:34	38,780	1.304.699,650	1.306.085,850
12:53:34	38,800	10.400.000.000,000	10.411.055.342,470
12:53:38	38,770	3.057.316,940	3.060.564,400
12:53:38	38,800	2.970.000.000,000	2.973.157.150,680
12:53:39	38,770	647.347,040	648.034,650
12:53:40	38,800	9.900.933.000,000	9.911.457.827,420
12:53:44	38,780	2.856.099,180	2.859.133,690
12:53:44	38,800	5.667.042.932,280	5.673.067.076,540
12:53:47	38,780	1.578.875,000	1.580.552,500
12:53:47	38,770	2.549.352,510	2.552.060,410
12:53:47	38,800	16.338.174.636,000	16.355.542.339,440
12:53:54	38,770	362.328,920	362.713,780
12:53:54	38,780	11.915.104,720	11.927.764,110
12:53:54	38,800	3.877.079.672,270	3.881.201.061,070
12:53:56	38,780	1.735,820	1.737,660
12:53:57	38,800	500.000.000,000	500.531.506,850
12:53:59	38,780	800.793,900	801.644,720
12:54:00	38,800	5.460.000.000,000	5.465.804.054,810
12:54:02	38,790	211.000,000	211.224,240
12:54:02	38,800	990.000.000,000	991.052.383,560
12:54:02	38,790	251.250,000	251.517,010
12:54:03	38,800	2.631.403.048,910	2.634.200.266,390
12:54:06	38,790	204.473,000	204.690,300
12:54:07	38,800	1.002.179.130,950	1.003.244.461,100
12:54:08	38,890	1.000.000,000	1.001.065,480
12:54:08	38,990	1.310.000,000	1.311.399,370
12:54:08	39,000	281.625.939,050	281.926.854,430
12:54:10	38,800	990.120.000,000	991.172.511,120
12:54:11	39,000	1.800.000.000,000	1.801.923.287,660
12:54:15	38,800	500.000.000,000	500.531.506,850
12:54:15	38,790	951.419,410	952.430,520
12:54:15	38,800	3.609.570.634,030	3.613.407.657,060
12:54:21	39,000	900.000.000,000	900.961.643,830
12:54:21	38,800	900.002.123,750	900.958.838,340
12:54:21	39,000	99.997.876,240	100.104.723,290
12:54:23	38,800	499.999.999,990	500.531.506,840
12:54:23	38,780	168.279.657,660	168.458.449,040
12:54:25	38,790	7.130.036,260	7.137.613,630
12:54:26	38,800	2.700.000.000,000	2.702.870.136,990
12:54:28	39,000	500.000.000,000	500.534.246,580
12:54:29	38,800	1.800.490.119,170	1.802.404.064,830
12:54:34	39,000	500.000.000,000	500.534.246,580
12:54:34	38,800	17.737.383,170	17.756.238,250
12:54:35	39,000	20.416.241,000	20.438.055,610
12:54:35	38,800	369.086.264,760	369.478.608,520
12:54:35	38,780	241.045.035,520	241.301.137,620
12:54:37	38,800	200.000.000,000	200.212.602,740
12:54:37	39,000	1.536.500.000,000	1.538.141.739,730
12:54:38	38,800	1.500.150.000,000	1.501.744.679,990
12:54:41	39,000	1.400.000.000,000	1.401.495.890,420
12:54:43	38,800	99.850.000,000	99.956.141,920
12:54:44	38,780	1.055,520	1.056,640
12:54:44	38,800	900.000.000,000	900.956.712,330
12:54:46	38,780	3.400.684,180	3.404.297,290
12:54:49	38,800	1.211.395.034,000	1.212.682.763,520
12:54:50	39,000	500.000.000,000	500.534.246,580
12:54:51	38,800	950.000.000,000	951.009.863,010
12:54:53	38,780	11.142.556,850	11.154.395,430
12:54:55	38,800	2.412.490.000,000	2.415.054.509,920
12:55:03	39,000	500.000.000,000	500.534.246,580
12:55:03	38,800	2.682.818.453,040	2.685.670.325,820
12:55:08	38,780	428.440,400	428.895,600
12:55:09	38,800	500.000.000,000	500.531.506,850
12:55:11	38,780	129,040	129,180
12:55:12	38,800	400.000.000,000	400.425.205,480
12:55:12	39,000	251.099.649,000	251.367.947,260
12:55:14	38,780	1.860.745,000	1.862.721,980
12:55:14	38,800	99.500.000,000	99.605.769,860
12:55:14	38,780	10.624.037,270	10.635.324,950
12:55:15	38,800	500.000.000,000	500.531.506,850
12:55:16	38,780	2.099.435,300	2.101.665,880
12:55:23	38,800	500.000.000,000	500.531.506,850
12:55:24	38,780	225.793,860	226.033,760
12:55:26	38,790	30.000.000,000	30.031.882,190
12:55:26	38,780	190.000.000,000	190.201.868,490
12:55:30	38,800	50.000.000,000	50.053.150,680
12:55:32	38,780	1.388.586,640	1.390.061,970
12:55:33	38,800	140.000.000,000	140.148.821,920
12:55:33	38,780	4.878.122,000	4.883.304,840
12:55:33	38,800	500.000.000,000	500.531.506,850
12:55:37	38,780	4.838.432,800	4.843.573,470
12:55:38	38,800	725.046.649,720	725.817.384,240
12:55:38	38,780	2.026.398,820	2.028.551,800
12:55:40	38,800	1.625.046.649,720	1.626.774.096,570
12:55:42	38,780	2.119.555,940	2.121.807,900
12:55:44	38,800	500.000.000,000	500.531.506,850
12:55:45	38,780	8.807.648,490	8.817.006,320
12:55:50	38,800	1.203.429.888,510	1.204.709.150,960
12:55:59	38,990	109.848.744,550	109.966.087,090
12:56:11	39,000	196.570.111,490	196.780.145,310
12:56:13	38,990	1.476.936,310	1.478.513,990
12:56:17	39,000	304.126.756,000	304.451.713,360
12:56:19	38,990	59.517.823,170	59.581.401,260
12:56:36	39,000	900.000.000,000	900.961.643,840
12:56:40	38,990	983.895,000	984.946,020
12:56:41	39,000	1.900.000.000,000	1.902.030.137,000
12:56:44	38,990	622.001,620	622.666,060
12:56:46	39,000	1.803.911.126,000	1.805.838.592,660
12:56:49	38,990	3.806.741,750	3.810.808,190
12:56:52	39,000	1.789.370.000,000	1.791.281.929,600
12:56:59	38,990	10.250.082,870	10.261.032,200
12:57:01	39,000	1.102.647.048,650	1.103.825.219,460
12:57:06	38,990	95.548,400	95.650,460
12:57:07	39,000	900.000.000,000	900.961.643,840
12:57:07	38,990	1.020.619,310	1.021.709,560
12:57:08	39,000	159.480.000,000	159.650.403,290
12:57:08	38,990	424.589,340	425.042,900
12:57:09	39,000	185.464.000,000	185.662.167,010
12:57:10	38,990	6.699.665,940	6.706.822,650
12:57:12	39,000	364.023.454,000	364.412.410,560
12:57:14	38,990	73.502,000	73.580,520
12:57:15	39,000	500.000.000,000	500.534.246,580
12:57:15	38,990	18.458.120,440	18.477.837,750
12:57:20	39,000	131.585.000,000	131.725.597,670
12:57:21	38,990	1.155.545,370	1.156.779,740
12:57:21	39,000	9.084.579,910	9.094.286,720
12:57:23	38,990	309.000,000	309.330,080
12:57:24	39,000	130.610.000,000	130.749.555,890
12:57:24	38,990	973.700,000	974.740,130
12:57:25	39,000	230.624.046,290	230.870.466,490
12:57:28	39,050	117.320.000,000	117.445.516,330
12:57:29	39,000	457.150.953,710	457.639.416,370
12:57:30	38,990	9.919.089,400	9.929.685,160
12:57:33	39,000	110.250.000,000	110.367.801,370
12:57:33	38,990	1.643.090,830	1.644.846,010
12:57:37	39,000	71.950.000,000	72.026.878,080
12:57:40	38,990	302.145,000	302.467,750
12:57:43	39,000	60.520.000,000	60.584.665,210
12:57:45	38,990	43.790.661,580	43.837.439,600
12:57:47	39,000	35.030.000,000	35.067.429,320
12:57:50	38,990	1.218.666,520	1.219.968,330
12:57:51	39,000	29.430.000,000	29.461.445,750
12:57:52	38,990	5.405.460,830	5.411.235,050
12:57:57	39,000	27.810.000,000	27.839.714,790
12:58:00	38,990	741.126,290	741.917,980
12:58:01	39,000	27.460.000,000	27.489.340,820
12:58:05	38,990	1.000.000,000	1.001.068,220
12:58:06	39,000	20.920.000,000	20.942.352,880
12:58:09	38,990	6.172.295,270	6.178.888,630
12:58:11	39,000	20.370.000,000	20.391.765,210
12:58:14	38,990	8.147.545,830	8.156.249,200
12:58:15	39,000	20.285.000,000	20.306.674,380
12:58:16	38,990	880.000,000	880.940,030
12:58:19	39,000	108.484.000,000	108.599.914,410
12:58:24	38,990	6.144.266,230	6.150.829,650
12:58:27	39,000	10.160.000,000	10.170.855,890
12:58:28	38,990	11.868.595,810	11.881.274,070
12:58:31	39,000	9.590.000,000	9.600.246,850
12:58:32	38,990	2.900.821,970	2.903.920,680
12:58:35	39,000	8.939.000,000	8.948.551,260
12:58:36	38,990	59.586.291,030	59.649.942,260
12:58:40	39,000	90.379.350,000	90.475.919,710
12:58:45	38,990	12.400.796,330	12.414.043,080
12:58:59	39,000	2.404.000,000	2.406.568,660
12:59:00	38,990	4.336.315,710	4.340.947,850
12:59:05	39,000	798.245.016,040	799.097.935,380
12:59:06	38,990	108.580.063,160	108.696.050,480
12:59:36	39,000	508.638.565,100	509.182.041,920
12:59:36	38,990	21.463.265,650	21.486.193,120
12:59:39	39,000	4.093.867.383,700	4.098.241.652,970
12:59:39	38,990	27.782.986,490	27.812.664,810
13:00:01	38,850	1.113.574,240	1.114.759,510
13:00:04	39,000	23.404.920,000	23.429.928,000
13:00:04	38,850	16.871.877,540	16.889.835,690
13:00:10	38,990	11.737,000	11.749,540
13:00:10	39,000	243.719.279,000	243.979.691,380
13:00:11	38,850	23.848.696,770	23.874.080,940
13:00:17	39,000	5.597.475,000	5.603.455,860
13:00:18	38,850	8.453.911,180	8.462.909,390
13:00:40	38,990	900.000.000,000	900.961.397,260
13:00:44	38,850	979.930,000	980.973,020
13:00:45	38,990	900.000.000,000	900.961.397,260
13:00:46	38,850	3.036.466,380	3.039.698,350
13:00:48	38,990	900.000.000,000	900.961.397,260
13:00:50	38,850	6.005.000,000	6.011.391,620
13:00:50	38,990	8.786.648,800	8.796.034,870
13:00:50	39,000	70.208.546,260	70.283.563,610
13:00:51	38,850	523.626,000	524.183,340
13:00:52	39,000	900.000.000,000	900.961.643,830
13:00:52	38,850	5.365.361,490	5.371.072,290
13:01:00	38,990	900.000.000,000	900.961.397,260
13:01:01	38,850	2.444.985,080	2.447.587,490
13:01:04	38,990	400.000.000,000	400.427.287,670
13:01:05	39,000	158.933.856,000	159.103.675,740
13:01:07	38,850	5.780.418,300	5.786.570,870
13:01:10	39,000	2.886.900,000	2.889.984,630
13:01:11	38,850	14.084.365,240	14.099.356,400
13:01:21	39,000	15.922.784,000	15.939.797,390
13:01:22	38,850	7.386.983,460	7.394.846,040
13:01:36	39,000	900.000.000,000	900.961.643,840
13:01:36	38,850	7.865.436,110	7.873.807,950
13:01:40	39,000	900.135.000,000	901.096.788,090
13:01:40	38,850	13.062.814,290	13.076.718,140
13:01:44	39,000	951.283.976,000	952.300.416,420
13:01:44	38,850	98.910,030	99.015,310
13:01:46	39,000	1.890.000.000,000	1.892.019.452,060
13:01:50	38,850	1.549.507,000	1.551.156,270
13:01:51	39,000	900.000.000,000	900.961.643,840
13:01:52	38,850	3.873.824,630	3.877.947,870
13:01:53	39,000	3.378.798.163,810	3.382.408.386,490
13:02:00	38,850	11.379.592,580	11.391.704,830
13:02:01	39,000	1.287.418.331,190	1.288.793.928,850
13:02:18	39,050	900.000.000,000	900.962.876,720
13:02:20	39,000	2.464.487,310	2.467.120,600
13:02:25	39,050	901.148.700,000	902.112.805,660
13:02:27	39,000	919.854.757,980	920.837.616,480
13:02:32	39,050	625.406.910,250	626.076.009,970
13:02:34	39,000	12.397,000	12.410,250
13:02:35	39,050	18.000.000,000	18.019.257,530
13:02:35	39,000	492.865.319,520	493.391.942,740
13:02:36	38,860	258.864,000	259.139,600
13:02:37	39,000	408.560.311,010	408.996.854,910
13:02:43	39,050	11.000.000,000	11.011.768,490
13:02:46	39,000	590.603.849,020	591.234.905,190
13:03:01	38,870	1.626.877,820	1.628.610,330
13:03:01	38,860	7.488.084,200	7.496.056,440
13:03:06	39,000	900.000.000,000	900.961.643,830
13:03:07	38,870	1.430.130,270	1.431.653,260
13:03:10	38,860	20.002.096,830	20.023.392,210
13:03:12	39,000	1.675.809.874,170	1.677.600.465,530
13:03:13	38,860	9.764.127,250	9.774.522,690
13:03:17	38,870	777.297,000	778.124,770
13:03:19	39,000	956.833.325,660	957.855.695,510
13:03:20	38,860	1.772.173,760	1.774.060,510
13:03:23	38,870	159.404,090	159.573,840
13:03:23	38,860	2.980.230,910	2.983.403,840
13:03:25	39,000	910.000.000,000	910.972.328,770
13:03:32	38,860	675,000	675,720
13:03:37	38,870	104.861,470	104.973,140
13:03:37	38,860	229.273,090	229.517,190
13:03:38	39,000	101.872.365,360	101.981.215,280
13:03:46	38,870	59.851,820	59.915,560
13:03:46	38,860	314.676,780	315.011,800
13:03:47	39,000	690.820.066,210	691.558.202,710
13:03:48	38,870	2.367.120,570	2.369.641,390
13:04:02	39,000	1.225.004,590	1.226.313,500
13:04:07	39,050	829.362.101,410	830.249.405,250
13:04:08	39,000	500.011.769,490	500.546.028,650
13:04:11	39,050	85.520.000,000	85.611.494,690
13:04:11	39,000	3.898.862,550	3.903.028,450
13:04:13	39,050	49.668,260	49.721,400
13:04:13	39,000	685.000,000	685.731,920
13:04:15	39,050	46.707.088,520	46.757.058,710
13:04:17	39,000	33.525,000	33.560,820
13:04:20	39,050	13.138.054,450	13.152.110,370
13:04:22	39,000	1.807.969.974,000	1.809.901.777,530
13:04:24	39,050	38.115.000,000	38.155.777,830

VOLVER AL INICIO

13:04:25	39,000	900.000.000,000	900.961.643,840
13:04:26	39,050	40.661,720	40.705,220
13:04:26	39,000	446.196.990,440	446.673.748,870
13:04:32	38,860	793.028,520	793.872,820
13:04:33	39,000	63.743.612,990	63.811.722,610
13:04:38	38,860	24.002.001,490	24.027.555,400
13:04:41	39,000	317.440.000,000	317.779.182,470
13:04:42	38,860	7.454.961,000	7.462.897,980
13:04:45	38,990	497.000,000	497.530,900
13:04:45	39,000	315.703.000,000	316.040.326,500
13:04:47	38,860	211.788,690	212.014,170
13:04:49	39,000	900.000.000,000	900.961.643,840
13:04:50	38,860	10.153.373,660	10.164.183,520
13:04:52	39,000	711.025.316,510	711.785.042,190
13:04:55	38,870	375.021,070	375.420,440
13:04:58	39,000	30.000.000,000	30.032.054,790
13:04:59	38,870	2.974.046,560	2.977.213,710
13:05:16	38,880	10.762.251,080	10.773.715,090
13:05:17	38,900	62.312.387,000	62.378.796,640
13:05:21	38,990	1.304.850,030	1.306.243,900
13:05:21	39,000	271.132.762,970	271.422.466,470
13:05:23	38,880	2.812.148,770	2.815.144,290
13:05:24	39,000	982.646.309,470	983.696.260,320
13:05:30	38,880	1.767.403,000	1.769.285,640
13:05:31	39,000	161.488.126,130	161.660.675,090
13:05:31	38,880	485.009,640	485.526,280
13:05:32	39,000	601.385.755,780	602.028.332,350
13:05:38	38,900	7.080.833,460	7.088.379,880
13:05:39	39,000	313.542.953,600	313.877.972,090
13:05:41	38,900	1.280.615,950	1.281.980,770
13:05:41	39,000	700.933.835,010	701.682.778,000
13:05:44	38,900	120,000	120,130
13:05:45	39,000	175.758.945,020	175.946.742,250
13:05:46	38,900	8.109.541,460	8.118.184,230
13:05:47	39,000	180.720.002,650	180.913.100,740
13:05:49	38,900	1.378.155,000	1.379.623,770
13:05:50	39,000	160.476.207,250	160.647.674,970
13:05:53	38,900	1.099.995,370	1.101.167,690
13:05:54	39,000	178.973.960,100	179.165.192,540
13:05:58	38,900	3.508.677,000	3.512.416,380
13:05:59	39,000	39.807.702,090	39.850.236,350
13:05:59	38,900	97.205,000	97.308,600
13:05:59	39,000	10.100.000,000	10.110.791,780
13:06:00	38,900	6.819.003,940	6.826.271,320
13:06:00	39,000	78.307.560,550	78.391.231,640
13:06:02	38,900	1.135.578,930	1.136.789,180
13:06:03	39,000	113.373.742,110	113.494.881,170
13:06:06	38,900	4.740.959,000	4.746.011,690
13:06:06	39,000	550.203.676,870	550.791.565,740
13:06:07	39,040	4.926.815,000	4.932.084,670
13:06:07	39,050	141.894.392,710	142.046.200,270
13:06:08	39,000	894.119,440	895.074,800
13:06:11	39,050	10.900.000,000	10.911.661,510
13:06:13	39,000	580.268.838,590	580.888.851,860
13:06:32	38,900	20.839,190	20.861,400
13:06:33	39,000	22.065.433,820	22.089.010,580
13:06:33	38,900	272.250,000	272.540,150
13:06:34	39,000	85.187.970,120	85.278.992,880
13:06:38	38,900	24,000	24,030
13:06:38	39,000	540.631.398,850	541.209.059,790
13:06:41	38,900	26.153,470	26.181,340
13:06:41	39,000	85.383.807,240	85.475.039,250
13:06:47	38,900	185.277.028,700	185.474.488,320
13:06:48	39,000	82.196.173,260	82.283.999,310
13:06:53	38,900	7.086.336,020	7.093.888,300
13:06:54	39,000	42.793.680,160	42.839.404,910
13:06:56	38,900	437.586,830	438.053,190
13:06:58	39,000	13.269.178,940	13.283.356,970
13:06:58	38,900	2.777.627,000	2.780.587,270
13:06:59	39,000	548.116.644,200	548.702.303,080
13:07:03	38,900	2.072.162,000	2.074.370,410
13:07:04	39,000	12.096.591,210	12.109.516,330
13:07:04	38,900	24.960,000	24.986,600
13:07:05	39,000	25.171.328,090	25.198.223,480
13:07:07	38,900	5.744.274,000	5.750.395,980
13:07:08	39,000	11.533.280,710	11.545.603,940
13:07:08	38,900	880.028,680	880.966,580
13:07:09	39,000	11.343.825,580	11.355.946,380
13:07:09	38,900	6.949.506,550	6.956.913,010
13:07:10	39,000	533.108.588,200	533.678.211,080
13:07:14	38,900	1.024.322,000	1.025.413,670
13:07:14	39,000	10.105.364,710	10.116.162,220
13:07:14	38,900	150.655,000	150.815,560
13:07:15	39,000	16.263.220,440	16.280.597,580
13:07:15	38,900	2.805.440,000	2.808.429,910
13:07:16	39,000	9.850.721,310	9.861.246,740
13:07:17	38,900	1.522.328,920	1.523.951,350
13:07:18	39,000	9.843.678,250	9.854.196,150
13:07:18	38,900	605.934,340	606.580,120
13:07:19	39,000	9.789.856,510	9.800.316,900
13:07:20	38,900	74.427,880	74.507,200
13:07:20	39,000	9.766.527,210	9.776.962,680
13:07:20	38,900	2.000.123,840	2.002.255,480
13:07:22	39,000	137.655.650,600	137.802.734,720
13:07:26	38,900	4.317.998,490	4.322.600,410
13:07:26	39,000	17.509.387,980	17.528.096,640
13:07:28	38,900	10.301.364,540	10.312.343,250
13:07:29	39,000	8.497.303,940	8.506.383,250
13:07:30	38,900	445.967,880	446.443,170
13:07:30	39,000	8.438.037,500	8.447.053,490
13:07:31	38,900	382.768,000	383.175,940
13:07:32	39,000	8.197.994,920	8.206.754,420
13:07:32	38,900	7.270.309,440	7.278.057,800
13:07:33	39,000	24.455.838,280	24.481.969,180
13:07:35	38,900	292.312,950	292.624,480
13:07:37	39,000	55.192.928,140	55.251.901,400
13:07:41	38,900	1.161.923,120	1.163.161,440
13:07:42	39,000	27.178.383,260	27.207.423,180
13:07:46	38,900	113.929,000	114.050,420
13:07:47	39,000	6.580.972,560	6.588.004,280
13:07:47	38,900	1.635.078,560	1.636.821,150
13:07:48	39,000	19.111.391,250	19.131.811,640
13:07:51	38,900	6.628.687,230	6.635.751,780
13:07:52	39,000	11.862.424,180	11.875.099,100
13:07:53	38,900	376.141,320	376.542,190
13:07:54	39,000	5.680.374,830	5.686.444,270
13:07:55	38,900	16.931.349,580	16.949.394,230
13:07:55	39,000	11.085.795,720	11.097.640,820
13:07:57	38,900	1.272.400.000,000	1.273.756.064,670
13:07:58	39,000	5.055.216,870	5.060.618,330
13:07:59	38,900	900.000.000,000	900.959.178,080
13:07:59	39,000	5.013.141,330	5.018.497,840
13:08:00	38,900	900.242.000,000	901.201.435,990
13:08:00	39,000	4.946.910,970	4.952.196,710
13:08:01	38,900	950.045.500,000	951.058.014,240
13:08:02	39,000	9.410.593,630	9.420.648,780
13:08:03	38,900	900.000.000,000	900.959.178,090
13:08:05	39,000	4.481.031,970	4.485.819,920
13:08:05	38,900	900.000.000,000	900.959.178,080
13:08:05	39,000	4.316.760,920	4.321.373,350
13:08:05	38,900	51.022,590	51.076,970
13:08:07	39,000	4.215.882,300	4.220.386,940
13:08:07	38,900	900.000.000,000	900.959.178,080
13:08:08	39,000	4.094.490,820	4.098.865,760
13:08:08	38,900	900.000.000,000	900.959.178,080
13:08:09	39,000	3.911.185,550	3.915.364,620
13:08:09	38,900	900.000.000,000	900.959.178,080
13:08:10	39,000	3.484.841,530	3.488.565,060
13:08:10	38,900	900.120.007,000	901.079.312,980
13:08:11	39,000	4.735.349,030	4.740.408,720
13:08:12	38,900	137.226.598,810	137.372.848,530
13:08:13	39,000	3.358.750,010	3.362.338,810
13:08:13	38,880	900.000.000,000	900.958.684,930
13:08:14	39,000	3.302.472,980	3.306.001,650
13:08:14	38,880	900.000.000,000	900.958.684,940
13:08:15	39,000	3.155.787,470	3.159.159,410
13:08:16	38,880	182.173.187,510	182.367.239,390
13:08:17	39,000	3.001.246,520	3.004.453,330
13:08:17	38,860	900.000.000,000	900.958.191,780
13:08:18	39,000	2.909.781,200	2.912.890,280
13:08:18	38,860	900.000.000,000	900.958.191,780
13:08:19	39,000	2.836.060,070	2.839.090,380
13:08:19	38,860	900.000.000,000	900.958.191,780
13:08:20	39,000	2.832.506,020	2.835.532,530
13:08:20	38,860	901.890.805,260	902.851.010,100
13:08:22	39,000	2.676.905,950	2.679.766,210
13:08:22	38,860	253.811.723,180	254.081.945,740
13:08:22	38,850	451.859,390	452.340,340
13:08:23	39,000	2.606.284,020	2.609.068,820
13:08:23	38,850	900.550.170,040	901.508.700,840
13:08:24	39,000	2.579.650,070	2.582.406,410
13:08:24	38,850	997.997.970,570	999.060.223,210
13:08:25	38,990	222.000,000	222.237,140
13:08:25	39,000	2.336.647,080	2.339.143,770
13:08:27	38,800	900.539.734,510	901.497.020,570
13:08:27	39,000	3.763.928,370	3.767.950,100
13:08:28	38,800	900.000.000,000	900.956.712,330
13:08:29	39,000	2.151.928,740	2.154.228,060
13:08:29	38,800	900.000.000,000	900.956.712,330
13:08:30	39,000	2.098.871,770	2.101.114,400
13:08:30	38,800	900.000.000,000	900.956.712,330
13:08:32	39,000	2.068.059,110	2.070.268,820
13:08:32	38,800	651.037.833,360	651.729.895,500
13:08:33	39,000	1.985.143,800	1.987.264,910
13:08:33	38,800	799.997.554,640	800.847.963,000
13:08:34	39,000	1.853.451,570	1.855.431,970
13:08:34	38,800	400.000.000,000	400.425.205,480
13:08:35	39,000	1.766.278,490	1.768.165,750
13:08:35	38,800	100.000.000,000	100.106.301,370
13:08:36	38,780	1.992.756,880	1.994.874,120
13:08:37	39,000	1.702.755,780	1.704.575,160
13:08:38	38,800	1.693.619,590	1.695.419,930
13:08:39	38,780	2.005,960	2.008,090
13:08:39	38,800	12.609.642,170	12.623.046,390
13:08:42	38,780	208.149,830	208.370,980
13:08:42	38,800	6.304.415,350	6.311.117,030
13:08:48	38,780	5.575,930	5.581,850
13:08:48	38,800	3.609.133,430	3.612.969,990
13:08:51	38,780	182.966,300	183.160,700
13:08:52	38,800	2.265.993,470	2.268.402,250
13:08:54	38,780	3.993.037,160	3.997.279,620
13:08:54	38,800	2.189.825,120	2.192.152,930
13:08:57	38,780	8.963,210	8.972,730
13:08:57	38,800	1.035.203,270	1.036.303,710
13:08:58	38,780	1.143.000,000	1.144.214,400
13:08:58	38,800	3.978.801,120	3.983.030,630
13:09:03	38,780	555.467,440	556.057,610
13:09:03	38,800	4.178.589,580	4.183.031,480
13:09:06	38,780	11.400,000	11.412,110
13:09:07	38,800	1.585.191,560	1.586.876,640
13:09:09	38,780	1.928.602,730	1.930.651,800
13:09:09	38,800	1.497.111,200	1.498.702,650
13:09:11	38,780	26.835.200,490	26.863.711,970
13:09:12	38,800	744.930,350	745.722,220
13:09:12	38,780	18.193,800	18.213,130
13:09:13	38,800	858.307.543,790	859.219.936,470
13:09:13	38,900	36.491.840,100	36.530.731,400
13:09:13	38,990	3.833.561,000	3.837.656,080
13:09:13	39,000	5.495.466,110	5.501.337,980
13:09:13	38,800	8.354.820,610	8.363.701,900
13:09:15	38,780	206.275.437,790	206.494.598,380
13:09:15	38,770	418.724.562,210	419.169.328,000
13:09:16	38,800	1.283.517,550	1.284.881,950
13:09:18	38,770	2.564.207,720	2.566.931,400
13:09:18	38,800	100.000.000,000	100.106.301,370
13:09:18	38,770	4.433.549,520	4.438.258,800
13:09:18	38,800	2.597.845,150	2.600.606,700
13:09:24	38,770	2.326.298,890	2.328.769,860
13:09:24	38,800	980.969,100	982.011,880
13:09:27	38,770	790,620	791,460
13:09:27	38,800	136.661.499,190	136.806.772,240
13:09:29	38,770	1.091.025,930	1.092.184,810
13:09:29	38,800	719.602,150	720.367,100
13:09:31	38,770	2.773.398,930	2.776.344,810
13:09:32	38,800	320.257,030	320.597,470
13:09:33	38,770	300.000,000	300.318,660
13:09:33	38,800	907.567,920	908.532,670
13:09:36	38,770	1.682.039,780	1.683.826,430
13:09:37	38,800	536.583,450	537.153,840
13:09:39	38,770	1.636,000	1.637,740
13:09:39	38,800	9.284.885,350	9.294.755,330
13:09:48	38,770	293,710	294,020
13:09:48	38,800	154.751,600	154.916,100
13:09:49	38,770	1.742.208,090	1.744.058,650
13:09:50	38,800	69.505.145,410	69.579.030,340
13:09:54	38,770	811.803,640	812.665,930
13:09:54	38,800	1.000.000.000,000	1.001.063.013,700
13:09:55	38,900	188.390,050	188.590,820
13:09:56	38,800	500.000.000,000	500.531.506,850
13:09:56	38,900	2.980.854,950	2.984.031,810
13:09:57	39,000	8.600.000,000	8.609.189,040
13:09:57	38,900	93.908,930	94.009,010
13:09:57	38,770	14.485,460	14.500,850
13:09:57	39,000	93.634,490	93.734,540
13:09:57	38,770	1.548.338,330	1.549.982,960
13:09:57	38,800	928.182.228,530	929.168.898,960
13:10:01	39,000	82.797,940	82.886,410
13:10:02	38,790	79.064,370	79.148,390
13:10:03	38,770	3.280.149,260	3.283.633,410
13:10:03	38,790	226.452,630	226.693,290
13:10:03	38,800	447.036.532,420	447.511.738,380
13:10:09	38,770	1.152.093,440	1.153.317,180
13:10:10	38,800	900.058.297,430	901.015.071,730
13:10:11	39,000	58.039,250	58.101,260
13:10:11	38,770	5.689.258,080	5.695.301,160
13:10:12	38,800	168.621,500	168.800,750
13:10:15	38,770	135.000,000	135.143,400
13:10:16	38,800	102.134,610	102.243,180
13:10:18	38,770	4.738.067,480	4.743.100,220
13:10:18	38,800	1.799.778.721,430	1.801.691.910,870
13:10:20	38,770	2.303.404,920	2.305.851,570
13:10:21	38,800	899.950.522,460	900.907.182,200
13:10:23	38,990	46.274,930	46.324,360
13:10:23	38,800	49.317,650	49.370,080
13:10:23	38,770	245.830,350	246.091,460
13:10:24	38,800	45.505,290	45.553,660
13:10:24	38,770	1.018.701,420	1.019.783,480
13:10:25	38,800	45.361,390	45.409,610
13:10:26	38,770	101.866,000	101.974,200
13:10:26	38,800	10.894,790	10.906,370
13:10:27	38,770	2.092.325,200	2.094.547,650
13:10:28	38,800	44.526,300	44.573,630
13:10:28	38,770	63.653.799,820	63.721.412,360
13:10:29	38,800	175.382,300	175.568,730
13:10:33	38,770	120.099,740	120.227,310
13:10:34	38,800	123.563,840	123.695,190
13:10:37	38,770	625.880,000	626.544,810
13:10:38	38,800	47.355,660	47.406,000
13:10:39	38,770	30.275,230	30.307,390
13:10:40	38,800	37.424,420	37.464,200
13:10:41	38,770	3.646.420,250	3.650.293,450
13:10:41	38,800	900.037.052,890	900.993.804,610
13:10:42	38,770	34.991,210	35.028,380
13:10:43	38,800	73.577,130	73.655,340
13:10:44	38,770	1.026.211,000	1.027.301,030
13:10:44	38,800	900.035.755,260	900.992.505,600
13:10:46	38,770	7.490.000,000	7.497.955,820
13:10:46	38,800	69.583,200	69.657,170
13:10:48	38,770	26.685.603,270	26.713.948,500
13:10:49	38,800	22.753.524,380	22.777.711,690
13:10:49	38,990	47.103.725,070	47.154.042,170
13:10:49	39,000	830.175.022,190	831.062.058,510
13:10:50	38,800	900.000.000,000	900.956.712,330
13:10:50	38,770	2.600.000,000	2.602.761,700
13:10:50	39,000	60.686,990	60.751,830
13:10:53	38,800	58.041,470	58.103,170
13:10:54	38,770	42.225,930	42.270,780
13:10:54	38,800	213.888.227,110	214.115.593,220
13:11:00	38,770	1.675.689,970	1.677.469,880
13:11:00	38,800	350.179.366,190	350.551.611,660
13:11:10	38,770	40.900,000	40.943,440
13:11:12	38,800	18.020,810	18.039,970
13:11:13	38,770	4.700.000,000	4.704.992,300
13:11:13	38,800	335.856.344,420	336.213.364,310
13:11:14	38,900	398.549.113,690	398.973.868,770
13:11:14	39,000	17.256,890	17.275,330
13:11:15	38,770	442.094,590	442.564,180
13:11:15	38,800	32.543,760	32.578,350
13:11:17	38,770	215.127,000	215.355,510
13:11:18	38,800	899.967.456,240	900.924.133,970
13:11:19	39,000	47.586,940	47.637,790
13:11:19	38,800	28.918,750	28.949,490
13:11:21	38,770	1.608.244,000	1.609.952,260
13:11:22	38,800	899.971.081,250	900.927.762,830
13:11:22	39,000	40.935,520	40.979,260
13:11:23	38,800	11.579,860	11.592,170
13:11:25	38,770	531.547,000	532.111,610
13:11:30	38,800	899.988.420,140	900.945.120,160
13:11:30	39,000	11.579,860	11.592,230
13:11:30	38,800	961.958.000,000	962.980.574,540
13:11:36	39,000	900.000.000,000	900.961.643,830

VOLVER AL INICIO

13:11:37	38,770	3.922.189,430	3.926.355,550
13:11:38	38,800	900.000.000,000	900.956.712,330
13:11:38	38,770	1.593.577,750	1.595.270,440
13:11:43	38,800	900.000.000,000	900.956.712,330
13:11:43	39,000	18.482.246,000	18.501.994,150
13:11:44	38,800	967.027.000,000	968.054.962,950
13:11:45	38,770	608.781,560	609.428,200
13:11:47	38,900	900.000.000,000	900.959.178,080
13:11:48	38,770	3.793.549,940	3.797.579,420
13:11:54	38,790	24.752,000	24.778,300
13:11:54	38,800	899.975.248,000	900.931.934,020
13:11:54	38,770	9.669,170	9.679,440
13:11:56	38,800	24.752,000	24.778,310
13:11:56	39,000	899.975.248,000	900.936.865,390
13:11:57	38,800	900.000.000,000	900.956.712,340
13:11:59	39,000	31.953.191,000	31.987.332,770
13:11:59	38,800	82.746.992,000	82.834.953,200
13:12:02	38,770	795,000	795,840
13:12:02	38,800	817.253.008,000	818.121.759,140
13:12:03	38,900	98.628.688,000	98.733.801,860
13:12:03	39,000	15.363.753,000	15.380.169,080
13:12:05	38,800	661.518.000,000	662.221.202,700
13:12:05	39,000	8.211.000,000	8.219.773,400
13:12:07	38,800	900.000.000,000	900.956.712,330
13:12:08	38,770	1.655.849,390	1.657.608,220
13:12:10	38,800	5.000.000,000	5.005.315,070
13:12:13	38,770	3.011.681,130	3.014.880,110
13:12:13	38,800	210.092.200,000	210.315.530,890
13:12:15	38,770	170.362,500	170.543,460
13:12:16	38,800	700.837.734,670	701.582.734,780
13:12:16	38,900	199.162.265,330	199.374.523,200
13:12:21	38,800	610.000.000,000	610.648.438,360
13:12:24	38,770	10.647.450,870	10.658.760,510
13:12:25	38,800	77.064.000,000	77.145.920,090
13:12:27	38,770	2.564.425,280	2.567.149,200
13:12:35	38,800	214.590.833,900	214.818.946,890
13:12:35	38,900	165.528.529,740	165.704.942,340
13:12:36	38,770	1.024.760,000	1.025.848,490
13:12:37	38,800	10.930.349,490	10.941.968,600
13:12:39	38,770	9.690.709,650	9.701.003,040
13:12:40	38,800	66.776.000,000	66.846.983,800
13:12:41	38,770	2.000.192,540	2.002.317,130
13:12:48	38,800	837.435.064,000	838.325.268,940
13:12:48	38,950	13.896.064,930	13.910.893,740
13:12:48	38,990	2.370.257,660	2.372.789,610
13:12:48	39,000	646.298.613,410	646.989.179,050
13:12:48	38,770	2.323.996,760	2.326.465,290
13:12:51	38,800	15.945.961,440	15.962.912,220
13:12:52	38,770	489.748,790	490.269,000
13:12:57	38,780	8.371.200,000	8.380.094,110
13:12:58	38,800	48.405.602,050	48.457.057,870
13:12:58	38,780	4.062.906,160	4.067.222,860
13:12:59	38,800	736.000,000	736.782,380
13:13:00	38,780	13.211.253,180	13.225.289,700
13:13:07	38,800	463.477,000	463.969,680
13:13:09	38,780	30.752.128,950	30.784.802,040
13:13:13	38,800	383.000,000	383.407,130
13:13:14	38,780	10.292.766,500	10.303.702,210
13:13:23	38,800	208.764.078,030	208.985.997,100
13:13:25	38,780	47.282.820,730	47.333.057,110
13:13:34	38,800	109.308.576,000	109.424.772,510
13:13:34	38,780	9.115.915,000	9.125.600,340
13:13:39	38,800	1.000.000,000	1.001.063,010
13:13:40	38,780	100.844.346,660	100.951.490,330
13:13:56	38,790	12.695.269,870	12.708.761,640
13:14:02	38,800	2.000.026,600	2.002.152,660
13:14:03	38,790	2.642.614,480	2.645.422,900
13:14:09	38,800	500.000.000,000	500.531.506,850
13:14:10	38,790	8.011.827,980	8.020.342,460
13:14:14	38,800	500.000.000,000	500.531.506,840
13:14:21	38,790	75.234.187,670	75.314.142,030
13:14:25	38,780	256.944,460	257.217,450
13:14:27	38,790	200.000.000,000	200.212.547,950
13:14:28	38,780	103.368.820,540	103.478.646,350
13:15:01	38,790	21.241.323,080	21.263.897,070
13:15:01	38,850	16.447.676,920	16.465.183,560
13:15:04	38,780	17.895.726,980	17.914.740,580
13:15:14	38,850	117.408.248,350	117.533.215,750
13:15:14	39,000	309.870.234,690	310.201.328,910
13:15:14	38,780	54.545.170,840	54.603.123,220
13:15:22	38,770	289.873.030,340	290.180.931,090
13:15:22	38,750	58.263.692,960	58.325.548,250
13:15:25	38,780	2.849.000,000	2.852.026,960
13:15:25	38,800	21.051.000,000	21.073.377,510
13:15:34	38,750	8.662.558,900	8.671.755,450
13:15:43	38,770	10.948.774,350	10.960.404,050
13:15:43	38,780	121.588.453,770	121.717.637,340
13:15:43	39,000	734.411.926,880	735.196.640,990
13:15:44	38,750	3.299.229,950	3.302.732,550
13:15:48	38,800	3.749.000,000	3.752.985,240
13:15:51	38,750	10.472.724,490	10.483.842,800
13:16:01	38,770	352.149,870	352.523,920
13:16:02	39,000	900.000.000,000	900.961.643,830
13:16:04	38,770	9.095.396,280	9.105.057,330
13:16:06	39,000	1.669.752.683,070	1.671.536.802,380
13:16:09	39,040	1.079.245,180	1.080.399,530
13:16:09	39,050	129.168.071,750	129.306.263,890
13:16:13	39,000	2.056.620,900	2.058.818,390
13:16:13	39,050	897.943.379,100	898.904.055,510
13:16:19	39,000	10.651.820,790	10.663.202,180
13:16:25	39,050	900.000.000,000	900.962.876,710
13:16:25	39,000	15.011.221,710	15.027.261,100
13:16:28	39,050	900.000.000,000	900.962.876,710
13:16:29	39,000	20.870.358,460	20.892.658,290
13:16:41	39,050	260.841.453,660	261.120.518,280
13:16:49	39,000	1.456.160,290	1.457.716,180
13:16:50	39,050	10.029.000,000	10.039.729,660
13:16:52	39,000	1.201.281,550	1.202.565,110
13:16:52	39,050	900.000.000,000	900.962.876,710
13:16:52	39,000	2.396.206,490	2.398.766,810
13:16:56	39,050	186.900.000,000	187.099.957,400
13:16:57	39,000	140.209.000,710	140.358.813,080
13:17:11	38,800	912.129,540	913.099,150
13:17:17	39,000	693.877.485,770	694.618.889,100
13:17:25	39,020	900.000.000,000	900.962.136,980
13:17:29	39,000	4.429.973,000	4.434.706,400
13:17:30	39,020	345.181.729,760	345.550.743,210
13:17:45	39,040	277.932,160	278.229,430
13:17:45	39,050	4.101.887,370	4.106.275,830
13:17:46	39,020	4.016.503,680	4.020.797,490
13:17:55	39,040	1.500.000,000	1.501.604,380
13:17:56	39,020	65.574.083,210	65.644.184,590
13:17:59	39,050	1.250.000,000	1.251.337,330
13:18:02	39,020	400.345.372,720	400.773.358,380
13:18:04	39,040	1.073.471,570	1.074.619,740
13:18:04	39,050	180.136.528,430	180.329.249,840
13:18:06	39,020	31.971.177,720	32.005.356,220
13:18:09	39,050	149.820.000,000	149.980.286,880
13:18:10	39,020	410.356.866,450	410.795.554,800
13:18:12	39,050	108.700.000,000	108.816.294,110
13:18:15	39,020	400.000.000,000	400.427.616,440
13:18:16	39,050	870.000,000	870.930,780
13:18:17	39,020	808.759.167,050	809.623.763,850
13:18:22	39,040	2.049.662,660	2.051.854,960
13:18:22	39,050	28.510.337,340	28.540.839,500
13:18:23	39,020	402.100.000,000	402.529.861,430
13:18:26	39,050	24.350.000,000	24.376.051,160
13:18:27	39,020	2.849.569.841,480	2.852.616.148,730
13:18:50	39,050	900.000.000,000	900.962.876,710
13:18:52	39,020	5.201.530,000	5.207.090,650
13:18:55	39,050	900.000.000,000	900.962.876,710
13:18:55	39,020	911.587.157,510	912.561.681,650
13:18:58	39,050	900.000.000,000	900.962.876,710
13:19:01	39,020	900.100.759,100	901.063.003,810
13:19:04	39,050	37.164.534,680	37.204.295,640
13:19:04	39,020	1.194.717,600	1.195.994,800
13:19:08	39,050	335.400.000,000	335.758.832,050
13:19:10	39,020	564.041.093,720	564.644.076,830
13:19:11	39,000	688.133,490	688.868,750
13:19:12	39,020	31.857.037,170	31.891.093,650
13:19:15	39,000	7.399.549,430	7.407.455,800
13:19:29	39,020	360.020.000,000	360.404.876,180
13:19:35	39,000	6.225.479,630	6.232.131,510
13:19:45	39,020	900.000.000,000	900.962.136,990
13:19:47	39,000	537.806,960	538.381,610
13:19:48	39,020	923.700.000,000	924.687.473,260
13:19:51	39,000	56.050.753,050	56.110.642,890
13:20:04	39,020	34.629.869,110	34.666.889,860
13:20:04	39,050	865.370.130,890	866.295.958,390
13:20:04	39,000	11.563.135,990	11.575.491,110
13:20:08	39,020	59.256,990	59.320,340
13:20:08	39,050	373.940.743,010	374.340.808,380
13:20:11	39,000	40.967,010	41.010,780
13:20:12	39,050	453.553.403,430	454.038.643,440
13:20:16	39,000	491.000,000	491.524,630
13:20:16	39,050	52.544.857,420	52.601.073,220
13:20:17	39,000	1.337.067,010	1.338.495,650
13:20:17	39,050	23.895.320,290	23.920.885,010
13:20:20	39,000	11.664.589,460	11.677.052,990
13:20:21	39,050	7.760.000,000	7.768.302,140
13:20:23	39,000	8.549.446,160	8.558.581,180
13:20:25	39,050	78.050.000,000	78.133.502,810
13:20:26	39,000	15.156,080	15.172,270
13:20:27	39,050	200.000.000,000	200.213.972,600
13:20:28	39,000	900.000.000,000	900.961.643,840
13:20:29	39,050	526.200.000,000	526.762.961,920
13:20:31	39,000	4.640.225,880	4.645.183,930
13:20:33	39,050	5.543.000,000	5.548.930,250
13:20:33	39,000	757.652.337,220	758.461.883,550
13:20:36	38,870	331.186,000	331.538,690
13:20:38	39,000	93.982.278,560	94.082.697,980
13:20:40	38,870	12.709.056,810	12.722.591,090
13:20:42	39,000	6.446.202,000	6.453.089,720
13:20:43	38,870	5.067.014,530	5.072.410,550
13:20:46	39,000	37.665.152,280	37.705.397,240
13:20:48	38,870	382.000,000	382.406,800
13:20:50	39,000	5.270.000,000	5.275.630,960
13:20:51	38,880	241.000,000	241.256,710
13:20:56	39,000	32.880.561,370	32.915.694,030
13:20:56	38,880	77.928,890	78.011,900
13:21:00	39,000	56.720.000,000	56.780.604,930
13:21:02	38,880	69.157,050	69.230,720
13:21:03	39,000	1.533.000,000	1.534.638,000
13:21:04	38,880	28.298.136,490	28.328.279,820
13:21:08	38,890	7.588.921,000	7.597.006,840
13:21:09	39,000	5.959.486,510	5.965.854,180
13:21:10	38,890	20.987.679,200	21.010.041,140
13:21:16	39,000	5.957.463,000	5.963.828,510
13:21:18	38,890	28.338.109,160	28.368.302,840
13:21:24	39,000	5.957.373,130	5.963.738,540
13:21:27	38,890	48.007.002,670	48.058.153,140
13:22:00	39,000	1.800.000.000,000	1.801.923.287,660
13:22:00	38,890	3.879.445,600	3.883.579,070
13:22:12	38,900	1.537.315,200	1.538.953,600
13:22:15	39,000	901.403.984,340	902.367.128,320
13:22:18	38,900	302.323.579,910	302.645.782,310
13:22:59	38,910	662.136,000	662.841,850
13:23:03	38,900	3.419.341,270	3.422.985,450
13:23:05	39,000	900.000.000,000	900.961.643,830
13:23:06	38,900	2.860.499,860	2.863.548,440
13:23:09	39,000	901.976.475,000	902.940.230,680
13:23:12	38,900	937.925,600	938.925,200
13:23:12	39,000	1.406.600.000,000	1.408.102.942,460
13:23:17	38,900	25.778.770,690	25.806.244,510
13:23:22	39,000	118.603.250,260	118.729.977,020
13:23:22	38,900	85.329.009,260	85.419.948,940
13:23:35	39,000	41.605.800,000	41.650.255,510
13:23:36	38,900	19.085.197,600	19.105.537,710
13:23:41	39,000	207.977.866,340	208.200.089,270
13:23:41	38,900	1.869.862,900	1.871.855,720
13:23:43	39,000	202.271.000,000	202.487.125,180
13:23:50	38,900	15.818.176,080	15.835.034,360
13:23:58	39,000	340.548.966,020	340.912.840,260
13:24:00	38,900	24.022.805,340	24.048.407,730
13:24:11	39,000	211.000.000,000	211.225.452,050
13:24:12	38,900	47.003.264,520	47.053.358,400
13:24:28	38,990	253.620.247,050	253.891.169,060
13:24:28	38,900	941.311,070	942.314,270
13:24:36	38,990	16.978.758,000	16.996.895,040
13:24:41	38,900	33.345.974,770	33.381.513,360
13:24:43	38,910	1.858.184,200	1.860.165,080
13:24:44	38,990	325.913.833,000	326.261.980,400
13:24:46	38,910	10.419.948,690	10.431.056,640
13:24:50	38,990	124.896.647,000	125.030.063,990
13:24:51	38,910	18.848,050	18.868,140
13:24:55	38,990	2.000.000,000	2.002.136,440
13:24:58	38,910	1.683.019,060	1.684.813,200
13:24:58	38,900	4.020.113,170	4.024.397,620
13:24:58	38,990	562.249.358,000	562.849.963,540
13:24:59	38,900	7.600.545,000	7.608.645,320
13:25:05	38,990	494.931.757,060	495.460.452,670
13:25:13	38,900	38.176,400	38.217,090
13:25:13	38,990	293.838.347,790	294.152.231,550
13:25:13	39,000	178.174.970,210	178.365.348,950
13:25:15	38,900	113.026.443,840	113.146.902,160
13:25:48	38,910	7.876.019,610	7.884.415,660
13:25:48	38,990	10.413.980,390	10.425.104,810
13:25:50	38,900	124.694.919,340	124.827.813,370
13:25:52	38,990	10.100.000,000	10.110.789,010
13:25:52	38,900	6.579.475,800	6.586.487,900
13:25:53	38,990	177.431.787,000	177.621.323,040
13:25:53	38,900	142.768.126,810	142.920.282,420
13:25:53	38,890	149.362.129,190	149.521.271,460
13:25:54	38,900	389.000,000	389.414,580
13:25:54	38,990	456.026.360,000	456.513.496,080
13:25:55	38,890	3.658.507,630	3.662.405,690
13:25:55	38,990	356.082.672,610	356.463.046,950
13:25:55	39,000	747.434.377,390	748.233.005,900
13:25:56	38,900	3.200.000,700	3.203.411,110
13:25:59	39,000	258.386.494,300	258.662.578,510
13:26:01	38,890	15.591.860,380	15.608.473,190
13:26:06	38,900	6.885.387,800	6.892.725,930
13:26:07	39,000	112.713.784,000	112.834.217,910
13:26:11	38,900	24.442.257,340	24.468.306,770
13:26:24	38,990	8.000.000,000	8.008.545,750
13:26:24	38,900	36.818.405,420	36.857.644,750
13:26:37	38,990	1.004.692,000	1.005.765,230
13:26:40	38,900	329.552.024,490	329.903.245,690
13:26:50	38,990	3.939.591,000	3.943.799,350
13:26:50	38,900	379.447.484,200	379.851.881,640
13:27:30	38,990	1.268.616,000	1.269.971,160
13:27:31	38,900	700.958,130	701.705,180
13:27:34	38,990	993.099.545,360	994.160.393,350
13:27:35	39,000	464.391.131,700	464.887.330,440
13:27:37	38,900	115.279,490	115.402,350
13:27:39	39,000	1.457.490.677,060	1.459.047.995,870
13:27:43	38,990	262.734,740	263.015,400
13:27:44	39,000	294.900.000,000	295.215.098,630
13:27:46	38,990	1.284.765,260	1.286.137,670
13:27:46	38,900	4.241.494,910	4.246.015,300
13:27:56	38,990	500.428.124,790	500.962.691,710
13:27:56	39,000	399.571.875,210	399.998.815,030
13:28:00	38,990	500.000.000,000	500.534.109,590
13:28:00	39,000	400.000.000,000	400.427.397,260
13:28:02	38,900	3.488.787,060	3.492.505,250
13:28:04	38,990	94.603.793,160	94.704.850,750
13:28:04	39,000	423.096.206,840	423.548.282,240
13:28:07	38,900	3.579.333,680	3.583.148,370
13:28:11	39,000	312.000.000,000	312.333.369,860
13:28:12	38,900	5.065.096,270	5.070.494,410
13:28:16	39,000	900.000.000,000	900.961.643,830
13:28:16	38,900	514.702,430	515.250,980
13:28:19	39,000	141.500.000,000	141.651.191,780
13:28:20	38,900	19.852.073,430	19.873.230,850
13:28:32	38,990	501.487,000	502.022,700
13:28:32	39,000	4.578.513,000	4.583.405,110
13:28:36	38,900	8.646.250,500	8.655.465,280
13:28:50	38,910	240.000,000	240.255,850
13:28:50	39,000	459.310.000,000	459.800.769,590
13:28:52	38,910	3.051.680,000	3.054.933,170
13:28:53	38,900	15.246.353,210	15.262.602,060
13:29:00	38,910	1.665.435,820	1.667.211,220
13:29:00	38,990	64.444.678,840	64.513.519,880
13:29:00	39,000	833.889.885,340	834.780.890,970
13:29:01	38,900	7.599.439,370	7.607.538,500
13:29:03	39,000	1.800.000.000,000	1.801.923.287,680
13:29:05	38,900	9.657.621,080	9.667.913,730
13:29:07	38,990	22.268.070,000	22.291.857,180
13:29:07	39,000	877.731.930,000	878.669.780,560
13:29:07	38,920	961.169,490	962.194,380
13:29:08	39,000	900.000.000,000	900.961.643,840
13:29:09	38,920	406.454,380	406.887,780
13:29:13	39,000	1.277.700.000,000	1.279.065.213,690
13:29:13	38,920	82.734,660	82.822,880
13:29:15	39,000	50.850.000,000	50.904.332,880
13:29:16	38,920	3.121.000,000	3.124.327,920
13:29:20	39,000	900.000.000,000	900.961.643,840
13:29:23	38,920	2.958.735,980	2.961.890,880

VOLVER AL INICIO

13:29:26	39,000	615.935.556,870	616.593.679,790
13:29:27	38,920	27.655.357,490	27.684.846,440
13:29:27	38,900	34.986.614,020	35.023.901,120
13:29:33	39,000	901.160.000,000	902.122.883,280
13:29:35	38,920	102.854,560	102.964,230
13:29:37	39,000	846.941.793,700	847.846.745,210
13:29:38	38,920	314.000,000	314.334,820
13:29:40	39,000	913.790.000,000	914.766.378,360
13:29:43	38,920	4.387.352,140	4.392.030,370
13:29:44	39,000	5.410.000,000	5.415.780,550
13:29:47	38,920	6.995.916,070	7.003.375,820
13:29:47	39,000	907.740.000,000	908.709.913,970
13:29:49	38,920	26.605.220,140	26.633.589,330
13:29:51	39,000	138.530.000,000	138.678.018,350
13:29:53	38,920	702.632,610	703.381,830
13:29:55	39,000	3.300.000,000	3.303.526,030
13:29:56	38,920	7.909.401,000	7.917.834,800
13:29:58	39,000	87.080.000,000	87.173.044,380
13:29:59	38,920	36.128.373,490	36.166.897,220
13:30:02	39,000	2.075.000,000	2.077.217,120
13:30:03	38,920	9.269.707,000	9.279.591,300
13:30:06	38,990	120.000,000	120.128,190
13:30:06	39,000	78.280.000,000	78.363.641,640
13:30:08	38,920	1.953.949,900	1.956.033,390
13:30:29	38,950	254.507,290	254.778,880
13:30:29	39,000	39.854.792,710	39.897.377,280
13:30:29	38,920	1.095.853,210	1.097.021,720
13:30:33	39,000	352.500.000,000	352.876.643,840
13:30:33	38,920	158.547.120,880	158.716.179,890
13:30:38	38,900	104.899.020,920	105.010.817,410
13:30:40	38,920	70.810.549,140	70.886.054,530
13:30:40	39,000	570.219.450,860	570.828.726,440
13:30:48	38,920	37.663,410	37.703,570
13:30:48	39,000	647.939.336,590	648.631.655,330
13:30:53	38,900	3.720,600	3.724,570
13:30:55	38,920	15.749,000	15.765,790
13:30:55	39,000	1.143.544.251,000	1.144.766.120,210
13:31:02	38,900	3.176.661,800	3.180.047,340
13:31:05	39,000	212.500.000,000	212.727.054,790
13:31:05	38,900	1.612.552,440	1.614.271,020
13:31:06	39,000	500.000.000,000	500.534.246,580
13:31:08	38,900	1.042.914,550	1.044.026,040
13:31:08	39,000	1.095.000,000	1.096.170,000
13:31:09	38,900	3.021.564,160	3.024.784,400
13:31:12	38,990	4.207.352,000	4.211.846,370
13:31:12	39,000	526.092.648,000	526.654.774,390
13:31:14	38,900	2.621.777,820	2.624.571,990
13:31:16	39,000	2.690.000,000	2.692.874,250
13:31:17	38,900	50.358.397,610	50.412.067,240
13:31:21	38,990	3.761.000,000	3.765.017,570
13:31:23	39,000	20.675.000,000	20.697.091,100
13:31:26	38,990	370.349,810	370.745,420
13:31:26	39,000	80.350.000,000	80.435.853,420
13:31:29	38,990	24.377.951,900	24.403.992,890
13:31:30	39,000	2.410.000,000	2.412.575,070
13:31:35	38,990	65.259,720	65.329,420
13:31:35	39,000	415.926.849,000	416.371.263,990
13:31:35	38,990	1.008.905,780	1.009.983,510
13:31:35	39,000	583.586.532,790	584.210.091,000
13:31:43	38,900	413.902,000	414.343,120
13:31:44	39,000	4.700.000,000	4.705.021,920
13:31:47	38,990	2.375.999,700	2.378.537,790
13:31:47	39,000	1.854.000,300	1.855.981,290
13:31:49	38,900	514.496.950,270	515.045.277,160
13:31:51	39,000	5.715.000,000	5.721.106,440
13:31:53	38,900	266.959.466,460	267.243.979,420
13:31:54	38,980	1.795.000,000	1.796.916,960
13:31:54	38,900	527.273.832,540	527.835.776,440
13:32:00	38,980	3.705.000,000	3.708.956,740
13:32:00	39,000	14.861.484,000	14.877.363,390
13:32:00	38,900	551.855.513,000	552.443.654,910
13:32:04	38,890	222.586.345,170	222.823.506,350
13:32:05	38,880	900.000.000,000	900.958.684,930
13:32:05	39,000	500.000.000,000	500.534.246,570
13:32:06	38,880	4.254.029,940	4.258.561,360
13:32:08	38,870	3.616.651.663,150	3.620.503.149,460
13:32:17	38,950	472.456.782,000	472.960.951,630
13:32:17	39,000	27.543.218,000	27.572.647,740
13:32:17	38,870	2.707.849.250,500	2.710.732.924,460
13:32:25	38,950	301.087.320,000	301.408.617,290
13:32:27	38,870	1.700.503.114,180	1.702.314.033,530
13:32:30	38,850	70.366.416,330	70.441.313,190
13:32:32	38,800	1.898.548.870,460	1.900.567.053,920
13:32:38	38,750	3.470.422,860	3.474.107,210
13:32:40	38,800	104.496.164,000	104.607.244,850
13:32:42	38,750	62.157.200,750	62.223.189,580
13:33:34	38,800	1.207.833,190	1.209.117,130
13:33:34	38,750	13.000,000	13.013,800
13:33:39	38,800	603.656,420	604.298,120
13:33:40	38,750	1.000.000,000	1.001.061,640
13:33:43	38,800	7.515.693,980	7.523.683,270
13:33:46	38,750	17.336.083,010	17.354.487,760
13:34:36	38,760	2.200.000,000	2.202.336,220
13:34:40	38,750	3.655.064,480	3.658.944,860
13:34:41	38,790	14.692.599,320	14.708.213,730
13:34:52	38,800	15.952.000,000	15.968.957,190
13:34:56	38,790	88.973.907,800	89.068.463,910
13:35:22	38,800	345.690.000,000	346.057.473,210
13:35:24	38,790	32.194.204,600	32.228.418,660
13:35:35	38,800	900.000.000,000	900.956.712,340
13:35:39	38,790	3.621.546,840	3.625.395,600
13:35:43	38,800	990.000.000,000	991.052.383,560
13:35:44	38,790	24.292.002,440	24.317.818,520
13:35:53	38,800	990.000.000,000	991.052.383,570
13:35:54	38,790	2.003.495,620	2.005.624,810
13:36:02	38,800	500.000.000,000	500.531.506,850
13:36:06	38,790	6.299.033,740	6.305.727,980
13:36:14	38,800	990.000.000,000	991.052.383,560
13:36:15	38,790	23.476.531,530	23.501.480,980
13:36:25	38,800	900.000.000,000	900.956.712,330
13:36:25	38,790	4.231.810,820	4.236.308,130
13:36:29	38,800	900.000.000,000	900.956.712,330
13:36:31	38,790	793.170,000	794.012,930
13:36:36	38,800	900.000.000,000	900.956.712,330
13:36:37	38,790	4.219.952,930	4.224.437,640
13:36:39	38,800	900.000.000,000	900.956.712,330
13:36:39	38,790	43.900,000	43.946,650
13:36:40	38,800	1.890.000.000,000	1.892.009.095,890
13:36:47	38,790	162.800,000	162.973,010
13:36:49	38,800	900.000.000,000	900.956.712,330
13:36:51	38,790	41.219,010	41.262,820
13:36:53	38,800	1.800.000.000,000	1.801.913.424,660
13:36:59	38,790	28.140.149,310	28.170.054,970
13:37:00	38,800	7.543,660	7.551,680
13:37:00	38,870	275.456,340	275.749,680
13:37:01	38,800	900.000.000,000	900.956.712,350
13:37:01	38,870	3.585.674,520	3.589.493,020
13:37:01	38,900	88.959,760	89.054,570
13:37:01	38,990	7.166.530,000	7.174.185,430
13:37:01	39,000	36.450.494,720	36.489.441,820
13:37:02	38,800	900.000.000,000	900.956.712,330
13:37:03	38,790	2.759.126,300	2.762.058,530
13:37:04	38,800	1.800.000.000,000	1.801.913.424,660
13:37:07	38,790	36.626,070	36.664,990
13:37:08	38,800	1.119.600.000,000	1.120.790.150,140
13:37:11	38,790	160.748.688,530	160.919.522,550
13:37:16	38,800	700.000.000,000	700.744.109,590
13:37:18	38,790	52.721.437,820	52.777.466,990
13:37:29	38,800	990.000.000,000	991.052.383,560
13:37:31	38,790	4.196.157,460	4.200.616,890
13:37:34	38,800	990.000.000,000	991.052.383,560
13:37:35	38,790	2.098.740,270	2.100.970,680
13:37:38	38,800	990.000.000,000	991.052.383,560
13:37:41	38,790	444.252.899,590	444.725.024,830
13:38:00	38,750	7.643.189.223,100	7.651.303.567,830
13:38:00	38,700	2.700.000.000,000	2.702.862.739,730
13:38:00	38,650	1.622.507.288,990	1.624.225.368,630
13:38:00	38,610	5.365.966.190,660	5.371.642.353,820
13:38:00	38,600	900.000.000,000	900.951.780,820
13:38:00	38,510	1.699.999.999,990	1.701.793.616,430
13:38:00	38,500	2.464.659.756,920	2.467.259.466,540
13:38:00	38,510	199.999.999,990	200.211.013,690
13:38:00	38,500	1.780.000.000,010	1.781.877.534,260
13:38:01	38,510	199.999.999,990	200.211.013,690
13:38:01	38,500	3.035.842.361,330	3.039.044.551,210
13:38:01	38,510	199.999.999,990	200.211.013,690
13:38:01	38,500	2.770.328.543,570	2.773.250.670,940
13:38:01	38,510	199.999.999,990	200.211.013,690
13:38:01	38,500	2.770.000.000,010	2.772.921.780,820
13:38:01	38,510	199.999.999,990	200.211.013,690
13:38:01	38,500	1.780.000.000,010	1.781.877.534,250
13:38:01	38,510	199.999.999,990	200.211.013,690
13:38:01	38,500	1.780.000.000,010	1.781.877.534,260
13:38:01	38,510	199.999.999,990	200.211.013,690
13:38:01	38,500	1.780.000.000,010	1.781.877.534,260
13:38:01	38,510	199.999.999,990	200.211.013,690
13:38:01	38,500	1.133.365.444,700	1.134.560.912,360
13:38:01	38,510	199.999.999,990	200.211.013,690
13:38:01	38,500	2.770.000.000,010	2.772.921.780,830
13:38:02	38,510	70.463.006,010	70.537.349,310
13:38:22	38,550	60.533.762,620	60.597.696,210
13:38:52	38,780	10.000.000,000	10.010.624,660
13:38:52	38,550	835.074,990	835.956,960
13:38:54	38,570	65.798.970,480	65.868.501,060
13:39:03	38,600	102.628.351,340	102.736.884,340
13:39:07	38,780	54.191,000	54.248,580
13:39:07	38,790	245.809,000	246.070,230
13:39:07	38,600	8.002.522,740	8.010.985,680
13:39:07	38,790	18.196.066,000	18.215.403,680
13:39:10	38,600	8.541.218,150	8.550.250,780
13:39:14	38,780	5.000.000,000	5.005.312,330
13:39:14	38,800	39.711.485,000	39.753.698,850
13:39:15	38,600	10.687.388,070	10.698.690,350
13:39:18	38,790	1.079.587,890	1.080.735,210
13:39:18	38,800	98.920.412,110	99.025.565,860
13:39:22	38,600	296.625,510	296.939,200
13:39:22	38,800	100.000.000,000	100.106.301,370
13:39:22	38,600	5.002.774,970	5.008.065,580
13:39:29	38,650	1.428.639,590	1.430.152,380
13:39:30	38,780	340.554,720	340.916,550
13:39:30	38,800	99.659.445,280	99.765.384,640
13:39:31	38,650	801.554,340	802.403,110
13:39:34	38,780	7.207.691,880	7.215.349,810
13:39:34	38,800	50.108.802,120	50.162.068,460
13:39:35	38,650	626.156,000	626.819,040
13:39:38	38,800	197.801.012,000	198.011.277,190
13:39:39	38,650	7.973.884,130	7.982.327,700
13:39:42	38,800	260.000.000,000	260.276.383,560
13:39:46	38,650	1.038.630,300	1.039.730,110
13:39:51	38,660	18.695.811,400	18.715.613,590
13:40:11	38,790	34.604.353,220	34.641.128,640
13:40:11	38,800	165.395.646,780	165.571.464,610
13:40:11	38,660	1.026.700,000	1.027.787,460
13:40:15	38,800	200.000.000,000	200.212.602,740
13:40:16	38,660	8.257.908,540	8.266.655,140
13:40:20	38,790	81.004,130	81.090,220
13:40:20	38,800	65.829.443,870	65.899.421,470
13:40:20	38,660	6.442.618,000	6.449.441,880
13:40:21	38,670	21.126.197,890	21.148.580,090
13:40:24	38,800	71.584.050,000	71.660.144,830
13:40:25	38,670	3.879.894,020	3.884.004,580
13:40:29	38,800	58.865.979,000	58.928.554,340
13:40:29	38,670	4.252.955,990	4.257.461,790
13:40:33	38,800	62.099.505,000	62.165.517,620
13:40:34	38,670	5.216.064,560	5.221.590,730
13:40:37	38,800	819.046,000	819.916,660
13:40:38	38,670	3.707.611,550	3.711.539,590
13:40:43	38,800	316.404,000	316.740,340
13:40:45	38,670	16.517.000,000	16.534.498,970
13:40:46	38,680	882.741,000	883.676,470
13:40:46	38,670	802.695.891,130	803.546.308,940
13:40:47	38,800	417.888,000	418.332,220
13:40:49	38,670	3.857.755,000	3.861.842,100
13:40:52	38,800	148.117,000	148.274,450
13:40:52	38,700	4.096.341,070	4.100.684,310
13:40:55	38,800	201.294,000	201.507,980
13:40:59	38,700	125.505,030	125.638,100
13:41:01	38,800	137.262,000	137.407,910
13:41:01	38,700	1.332.865,730	1.334.278,930
13:41:03	38,800	1.648.627.727,200	1.650.380.241,050
13:41:05	38,700	9.083,290	9.092,920
13:41:05	38,800	90.210.307,000	90.306.201,800
13:41:07	38,700	59.187,270	59.250,020
13:41:08	38,790	1.743.731,970	1.745.585,110
13:41:08	38,800	1.718.140.330,030	1.719.966.736,730
13:41:11	38,710	1.141.210,000	1.142.420,310
13:41:15	38,800	1.821.007.533,980	1.822.943.289,930
13:41:28	38,710	123,000	123,130
13:41:29	38,800	85.965.931,000	86.057.313,960
13:41:31	38,710	10.904.378,000	10.915.942,610
13:41:44	38,800	813.721.648,000	814.586.645,260
13:41:49	38,710	102.643,000	102.751,860
13:41:50	38,800	809.778.224,000	810.639.029,340
13:41:53	38,710	10.512.577,280	10.523.726,370
13:41:56	38,800	90.977.506,000	91.074.216,340
13:41:56	38,710	812.033,630	812.894,830
13:41:57	38,800	1.820.079.997,000	1.822.014.766,970
13:41:59	38,850	9.400.000,000	9.410.005,210
13:41:59	38,710	4.183.585,990	4.188.022,880
13:42:00	38,750	60.000,000	60.063,700
13:42:00	38,800	1.807.733.604,000	1.809.655.249,590
13:42:04	38,720	3.842.400,000	3.846.476,100
13:42:05	38,800	900.000.000,000	900.956.712,330
13:42:05	38,720	103.096,000	103.205,370
13:42:07	38,800	1.800.000.000,000	1.801.913.424,660
13:42:08	38,720	88,000	88,090
13:42:10	38,800	1.132.902.641,280	1.134.106.932,300
13:42:55	38,950	5.226.674,540	5.232.252,050
13:42:55	38,990	269.461,750	269.749,590
13:42:55	39,000	281.095.452,000	281.395.800,570
13:42:57	38,800	102.375.243,530	102.484.069,810
13:42:59	39,000	3.722.625,600	3.726.603,200
13:43:08	38,800	700.361.760,500	701.106.254,650
13:43:14	38,720	1.730.526,430	1.732.362,210
13:43:17	38,710	4.153,560	4.157,970
13:43:18	38,720	337.730.932,000	338.089.204,360
13:43:29	38,750	75.000,000	75.079,620
13:43:29	38,800	212.188,700	212.414,260
13:43:29	38,720	16.793.892,170	16.811.707,490
13:43:38	38,710	2.982,480	2.985,640
13:43:43	38,720	2.928.749,420	2.931.856,300
13:43:53	38,800	465.459,670	465.954,460
13:43:53	38,850	457.540,730	458.027,730
13:43:53	38,900	510.000,000	510.543,530
13:43:53	38,950	5.244.966,820	5.250.563,850
13:43:53	38,970	1.709.761,670	1.711.587,130
13:43:53	38,990	711.471,260	712.231,270
13:43:53	39,000	244.713.557,410	244.975.032,170
13:43:54	38,720	317.093.143,150	317.429.522,530
13:44:12	38,800	14.148.511,880	14.163.551,950
13:44:15	38,720	124.000,000	124.131,540
13:44:15	38,800	1.384.844.496,210	1.386.316.604,880
13:44:17	39,000	877.747.245,270	878.685.112,190
13:44:17	38,720	22.649.200,000	22.673.226,770
13:44:20	38,800	1.800.000.000,000	1.801.913.424,660
13:44:22	38,720	700.000.000,000	700.742.575,330
13:44:23	38,800	900.000.000,000	900.956.712,330
13:44:24	38,720	1.712.974,520	1.714.791,680
13:44:25	38,800	1.800.000.000,000	1.801.913.424,660
13:44:28	38,720	300.000.000,000	300.318.246,570
13:44:28	38,800	900.000.000,000	900.956.712,330
13:44:30	38,720	377.600,000	378.000,570
13:44:30	38,710	10.907,010	10.918,580
13:44:30	38,720	100.200.612,360	100.306.907,360
13:44:32	38,800	900.000.000,000	900.956.712,330
13:44:35	38,760	1.200.000,000	1.201.274,300
13:44:35	38,800	2.780.500.000,000	2.783.455.709,590
13:44:41	39,000	779.289.693,000	780.122.358,700
13:44:42	38,800	900.000.000,000	900.956.712,320
13:44:44	39,000	40.259.174,950	40.302.191,600
13:44:44	38,800	62.325.406,050	62.391.658,810
13:44:45	38,760	1.268.684,570	1.270.031,810
13:44:45	38,800	88.700.000,000	88.794.289,320
13:44:46	38,760	103.701.789,280	103.811.912,060
13:44:47	38,800	2.000.000,000	2.002.126,030
13:44:48	38,760	161.711,970	161.883,690
13:44:50	38,800	236.778,170	237.029,870
13:44:50	38,760	1.403.362,000	1.404.852,260
13:44:52	38,800	2.546.737.815,780	2.549.445.032,970
13:44:57	38,760	100.000.000,000	100.106.191,780
13:44:58	38,800	1.800.000.000,000	1.801.913.424,660
13:45:00	38,760	5.436.118,490	5.441.891,200
13:45:01	38,800	1.800.000.000,000	1.801.913.424,660
13:45:02	38,760	442.213,320	442.682,910
13:45:04	38,800	1.800.000.000,000	1.801.913.424,660
13:45:06	38,780	50.000,000	50.053,120
13:45:06	38,800	899.950.000,000	900.906.659,180
13:45:06	38,760	257.824,050	258.097,840

VOLVER AL INICIO

13:45:06	38,800	900.000.000,000	900.956.712,330
13:45:09	38,780	5.834.739,360	5.840.938,570
13:45:09	38,800	900.000.000,000	900.956.712,330
13:45:09	38,780	10.713,000	10.724,380
13:45:09	38,770	30.000,000	30.031,870
13:45:09	38,800	900.000.000,000	900.956.712,330
13:45:10	38,770	924.431,230	925.413,150
13:45:11	38,780	784.000,000	784.832,970
13:45:12	38,770	100.000.000,000	100.106.219,180
13:45:13	38,800	506.282.130,590	506.820.315,430
13:45:14	38,790	18.332.177,000	18.351.659,330
13:45:15	38,800	393.717.869,410	394.136.396,900
13:45:16	38,790	16.872.151,000	16.890.081,700
13:45:18	38,800	18.453.260,390	18.472.876,460
13:45:18	38,790	984.768,560	985.815,110
13:45:18	38,800	881.546.739,610	882.483.835,870
13:45:18	38,990	4.566.098,050	4.570.975,640
13:45:18	39,000	895.433.901,950	896.390.666,930
13:45:18	38,800	18.453.260,390	18.472.876,460
13:45:18	38,790	673.309,000	674.024,550
13:45:24	38,800	580.000.000,000	580.616.547,950
13:45:24	38,790	631.934,510	632.606,100
13:45:24	38,780	18.460,090	18.479,700
13:45:24	38,800	1.339.638.749,740	1.341.062.804,070
13:45:28	38,780	2.712.483,710	2.715.365,640
13:45:32	38,800	900.000.000,000	900.956.712,330
13:45:33	38,780	29.472,870	29.504,180
13:45:34	38,800	900.000.000,000	900.956.712,330
13:45:36	38,780	50.671.076,220	50.724.912,500
13:45:39	38,800	900.039.692,600	900.996.447,120
13:45:39	38,900	790.000,000	790.841,950
13:45:39	39,000	10.980.635,970	10.992.368,700
13:45:39	38,700	8.266.975,890	8.275.741,150
13:45:43	38,780	11.551.000,000	11.563.272,540
13:45:43	38,800	404.449.000,000	404.878.934,830
13:45:45	38,700	208.079,000	208.299,620
13:45:57	38,750	270.903,000	271.190,600
13:45:57	38,800	847.388,860	848.289,650
13:45:58	38,710	76.062,360	76.142,990
13:45:59	38,800	1.166.490,330	1.167.730,330
13:45:59	38,710	398.361.166,720	398.783.647,840
13:46:29	38,720	18.479.550,000	18.499.153,510
13:46:29	38,710	191.562.770,920	191.765.932,420
13:46:30	38,700	14.409.276,770	14.424.554,550
13:46:35	38,790	2.555.000,000	2.557.715,300
13:46:39	38,700	3.847.191,290	3.851.270,370
13:46:43	38,790	171.463,150	171.645,370
13:46:43	38,800	2.356.561,250	2.359.066,310
13:46:48	38,700	5.056.399,020	5.061.760,190
13:46:54	38,720	1.256.637,120	1.257.970,190
13:46:56	38,710	240.800.000,000	241.055.379,950
13:46:58	38,800	1.029.997.076,000	1.031.091.977,000
13:47:02	39,000	1.294.344.461,280	1.295.727.459,460
13:47:06	38,700	775.259,860	776.081,850
13:47:07	38,710	5.616.274,910	5.622.231,240
13:47:07	38,800	894.383.725,090	895.334.467,240
13:47:09	38,700	1.000.831,560	1.001.892,720
13:47:12	38,800	2.719.298.233,350	2.722.188.884,610
13:47:23	38,700	10.218.609,360	10.229.443,880
13:47:26	38,800	15.000,000	15.015,950
13:47:27	38,700	8.528,830	8.537,870
13:47:29	38,800	900.000.000,000	900.956.712,330
13:47:30	38,700	15.191.331,790	15.207.438,770
13:47:31	38,800	899.985.000,000	900.941.696,380
13:47:33	38,700	123.592.921,940	123.723.964,300
13:47:41	38,800	150.000.000,000	150.159.452,060
13:47:41	38,950	1.117.740,950	1.118.933,720
13:47:41	39,000	827.290,560	828.174,510
13:47:43	38,700	203.282.644,220	203.498.179,510
13:47:54	38,800	6.006.000,000	6.012.384,460
13:47:55	38,700	13.924.830,870	13.939.595,010
13:48:09	38,790	2.546.350,000	2.549.056,110
13:48:09	38,700	10.323.285,920	10.334.231,430
13:48:11	38,800	900.000.000,000	900.956.712,330
13:48:11	38,700	15.667.186,590	15.683.798,100
13:48:14	38,800	169.656.445,230	169.836.792,350
13:48:16	38,700	2.133,650	2.135,910
13:48:18	38,710	896.096.407,770	897.046.760,970
13:48:19	38,700	6.506.372,640	6.513.271,180
13:48:27	38,710	53.004.471,830	53.060.685,610
13:48:46	38,790	1.847.062,530	1.849.025,480
13:48:49	38,710	44.359.718,990	44.406.764,600
13:49:14	38,790	226.067,210	226.307,460
13:49:18	38,710	4.645.981,670	4.650.908,960
13:49:20	38,790	28.106.661,190	28.136.531,260
13:49:20	38,800	730.343.554,770	731.119.919,970
13:49:22	38,710	1.329,510	1.330,920
13:49:23	38,800	1.800.000.000,000	1.801.913.424,660
13:49:24	38,710	3.204.544,600	3.207.943,170
13:49:26	38,800	900.000.000,000	900.956.712,330
13:49:26	38,710	20.566,000	20.587,810
13:49:28	38,800	900.000.000,000	900.956.712,330
13:49:31	38,720	7.024.604,000	7.032.055,850
13:49:32	38,710	19.242.595,990	19.263.003,680
13:49:38	38,790	1.506.560,100	1.508.161,180
13:49:40	38,800	3.117.074,940	3.120.388,430
13:49:43	38,790	6.181.760,280	6.188.329,880
13:49:43	38,710	66.538.029,720	66.608.596,490
13:49:44	38,790	5.000.000,000	5.005.313,700
13:49:44	38,710	124.874.512,810	125.006.948,200
13:50:06	38,750	379.507,000	379.909,900
13:50:10	38,710	12.770,370	12.783,910
13:50:11	38,750	215.767,000	215.996,070
13:50:11	38,790	299.555,000	299.873,350
13:50:11	38,710	37.537.667,870	37.577.478,370
13:50:14	38,790	841.400,000	842.294,190
13:50:14	38,710	5.625.834,460	5.631.800,930
13:50:18	38,790	2.046.438,000	2.048.612,830
13:50:19	38,710	23.002.858,000	23.027.253,630
13:50:23	38,790	1.142.096,000	1.143.309,750
13:50:24	38,710	289.328,310	289.635,160
13:50:27	38,790	7.269.969,200	7.277.695,290
13:50:29	38,710	928.603,000	929.587,830
13:50:29	38,790	2.719.584,000	2.722.474,210
13:50:31	38,710	4.349.815,610	4.354.428,810
13:50:33	38,790	3.410.829,000	3.414.453,820
13:50:34	38,710	4.414.903,200	4.419.585,420
13:50:38	38,790	3.502.399,000	3.506.121,140
13:50:39	38,710	418.620,090	419.064,050
13:50:41	38,790	13.664.247,910	13.678.769,450
13:50:41	38,800	896.882.925,060	897.836.323,900
13:50:41	38,710	6.337.608,390	6.344.329,730
13:50:43	38,800	10.948.397,000	10.960.035,290
13:50:44	38,710	1.313.221,530	1.314.614,260
13:50:47	38,800	12.854.692,000	12.868.356,710
13:50:49	38,710	31.229.841,580	31.262.962,330
13:50:52	38,800	15.363.106,000	15.379.437,190
13:50:52	38,710	2.031.677,310	2.033.832,000
13:50:56	38,800	171.054.460,000	171.236.293,230
13:51:01	38,710	612.530,000	613.179,620
13:51:01	38,750	600.014,000	600.651,000
13:51:01	38,800	199.399.986,000	199.611.950,920
13:51:02	38,710	6.589.256,720	6.596.244,940
13:51:06	38,800	200.000.000,000	200.212.602,740
13:51:07	38,710	3.541.721,600	3.545.477,770
13:51:09	38,800	37.067.130,580	37.106.533,450
13:51:10	38,710	1.817.294,640	1.819.221,960
13:51:11	38,800	170.385.619,000	170.566.741,250
13:51:12	38,710	6.492.900,170	6.499.786,200
13:51:15	38,800	200.000.000,000	200.212.602,740
13:51:16	38,710	1.271.009,470	1.272.357,440
13:51:18	38,800	200.031.185,000	200.243.820,890
13:51:22	38,710	306.566.320,000	306.891.448,280
13:51:22	38,800	200.000.000,000	200.212.602,740
13:51:22	38,710	1.146.907,190	1.148.123,540
13:51:23	38,800	179.751.496,000	179.942.574,310
13:51:26	38,710	2.574.846,940	2.577.577,690
13:51:27	38,800	1.825.032,000	1.826.972,030
13:51:30	38,710	8.853.269,000	8.862.658,320
13:51:30	38,800	1.344.984,000	1.346.413,740
13:51:33	38,710	10.984.277,950	10.995.927,300
13:51:34	38,800	3.214.359,000	3.217.775,910
13:51:34	38,710	160.793,940	160.964,470
13:51:34	38,800	173.213,000	173.397,130
13:51:34	38,710	213.355,300	213.581,570
13:51:37	38,800	145.020,000	145.174,160
13:51:37	38,710	2.857.088,360	2.860.118,440
13:51:37	38,800	2.672.299,000	2.675.139,690
13:51:39	38,710	8.389.578,000	8.398.475,550
13:51:39	38,800	1.124.212,000	1.125.407,050
13:51:41	38,710	8.356.528,450	8.365.390,940
13:51:42	38,800	3.451.976,000	3.455.645,500
13:51:42	38,710	724.442,920	725.211,220
13:51:44	38,800	7.036.614,000	7.044.094,020
13:51:47	38,710	5.214.188,460	5.219.718,350
13:51:47	38,800	907.405,000	908.369,580
13:51:48	38,710	3.985.534,000	3.989.760,850
13:51:49	38,800	1.300.120,000	1.301.502,050
13:51:50	38,710	210.000,000	210.222,720
13:51:51	38,800	10.645.899,000	10.657.215,730
13:51:53	38,710	5.881.661,950	5.887.899,730
13:51:53	38,800	16.792.073,000	16.809.923,200
13:51:54	38,710	5.105.111,330	5.110.525,550
13:51:57	38,800	300.426.428,000	300.745.785,410
13:51:59	38,710	6.256.041,240	6.262.676,070
13:52:01	38,800	872.085.053,850	873.012.092,210
13:52:02	38,710	2.943.000,660	2.946.121,850
13:52:04	38,800	30.695,000	30.727,630
13:52:04	38,710	278.050,520	278.345,410
13:52:05	38,800	41.890.420,000	41.934.950,090
13:52:07	38,750	29.006,000	29.036,790
13:52:11	38,710	2.970,910	2.974,060
13:52:11	38,750	27.768,000	27.797,480
13:52:11	38,710	29.355.036,880	29.386.169,310
13:52:14	38,750	23.586,000	23.611,040
13:52:15	38,710	7.735.464,050	7.743.667,880
13:52:17	38,750	1.027.052,000	1.028.142,360
13:52:17	38,710	17.612.683,000	17.631.362,100
13:52:21	38,750	20.410,000	20.431,670
13:52:23	38,710	8.401.422,010	8.410.332,120
13:52:24	38,750	15.713,000	15.729,680
13:52:26	38,710	8.194.442,670	8.203.133,270
13:52:27	38,750	30.506,000	30.538,380
13:52:32	38,710	179.524,820	179.715,210
13:52:34	38,750	13.865,000	13.879,720
13:52:35	38,710	179.293.156,640	179.483.305,620
13:52:50	38,750	121.491.437,590	121.620.418,240
13:52:55	38,800	858.078.885,000	858.991.034,610
13:52:56	38,750	1.360.060,450	1.361.504,350
13:52:56	38,800	500.000.000,000	500.531.506,850
13:52:57	38,750	1.097.607,030	1.098.772,300
13:53:02	38,800	500.000.000,000	500.531.506,850
13:53:05	38,760	1.395.540,300	1.397.022,250
13:53:07	38,800	500.000.000,000	500.531.506,850
13:53:08	38,760	4.503.209,550	4.507.991,590
13:53:12	38,800	130.000,000	130.138,190
13:53:14	38,760	1.024.116,590	1.025.204,120
13:53:14	38,800	500.000.000,000	500.531.506,850
13:53:19	38,760	471.503,280	472.003,980
13:53:20	38,800	500.000.000,000	500.531.506,850
13:53:21	38,760	4.944.010,290	4.949.260,420
13:53:29	38,800	32.089.130,140	32.123.241,320
13:53:31	38,760	15.667.789,110	15.684.427,020
13:53:34	38,800	900.000.000,000	900.956.712,320
13:53:35	38,760	987.943,240	988.992,360
13:53:36	38,790	881.603,030	882.539,940
13:53:36	38,800	899.118.396,970	900.074.172,140
13:53:37	38,760	1.146.455,220	1.147.672,670
13:53:37	38,800	1.386.713.656,140	1.388.187.751,750
13:54:08	38,850	1.050.000,000	1.051.117,600
13:54:09	38,800	189.505.437,690	189.706.884,570
13:54:32	38,850	1.500.000,000	1.501.596,580
13:54:33	38,800	70.948.306,040	71.023.725,060
13:54:36	38,850	7.832.007,110	7.840.343,370
13:54:46	38,800	74.140.711,290	74.219.523,890
13:54:55	38,830	1.009.035,260	1.010.108,710
13:54:55	38,850	2.699.210,050	2.702.083,040
13:55:00	38,800	10.184.500,180	10.195.326,430
13:55:07	38,850	1.664.335,080	1.666.106,570
13:55:11	38,800	3.092.438,140	3.095.725,440
13:55:18	38,850	800.000.000,000	800.851.506,850
13:55:18	38,800	65.414.950,520	65.484.487,490
13:55:53	38,760	215.745.654,970	215.974.759,130
13:56:03	38,800	4.365.547,000	4.370.187,640
13:56:08	38,760	11.835.105,440	11.847.673,350
13:56:17	38,800	1.791.268.906,000	1.793.173.049,380
13:56:17	38,760	3.832.221,810	3.836.291,310
13:56:18	38,800	930.751.036,200	931.740.437,310
13:56:21	38,760	1.647.836,900	1.649.586,770
13:56:21	38,800	1.792.000.050,320	1.793.904.970,920
13:56:23	38,760	11.053.653,000	11.065.391,070
13:56:25	38,800	900.000.000,000	900.956.712,330
13:56:25	38,760	30.932.249,600	30.965.097,110
13:56:35	38,800	17.291.598,420	17.309.979,630
13:56:36	38,760	5.560.325,880	5.566.230,490
13:56:50	38,800	35.393.072,000	35.430.695,320
13:56:51	38,760	14.912.532,580	14.928.368,460
13:56:56	38,800	300.000.000,000	300.318.904,110
13:56:56	38,760	58.639.472,740	58.701.743,040
13:57:12	38,790	36.588.058,500	36.626.942,080
13:57:18	38,800	11.303.389,350	11.315.405,010
13:57:18	38,790	15.140.334,030	15.156.424,260
13:57:20	38,760	16.783.395,860	16.801.218,450
13:57:24	38,790	3.508.216,620	3.511.944,940
13:57:24	38,800	1.280.631,640	1.281.992,970
13:57:24	38,760	40.747.663,080	40.790.933,750
13:57:29	38,800	4.135.431.590,270	4.139.827.610,710
13:57:35	38,760	10.856.664,960	10.868.193,850
13:57:41	38,800	9.986.636,000	9.997.251,930
13:57:42	38,760	2.081.365,290	2.083.575,520
13:57:45	38,800	890.013.364,000	890.959.460,400
13:57:46	38,760	345.568,000	345.934,960
13:57:46	38,800	890.013.364,000	890.959.460,400
13:57:48	38,760	605,000	605,640
13:57:48	38,800	909.986.636,000	910.953.964,260
13:57:51	38,760	13.434.375,690	13.448.641,900
13:58:14	38,800	400.000.000,000	400.425.205,480
13:58:18	38,760	11.217.591,150	11.229.503,320
13:58:28	38,790	57.000,000	57.060,580
13:58:28	38,800	399.943.000,000	400.368.144,890
13:58:30	38,760	1.288,070	1.289,440
13:58:31	38,800	5.000.000,000	5.005.315,070
13:58:32	38,760	10.711.600,670	10.722.975,510
13:58:49	38,800	400.000.000,000	400.425.205,480
13:58:51	38,760	5.378.806,490	5.384.518,330
13:58:58	38,800	2.235.000,000	2.237.375,840
13:58:58	38,760	4.141.455,240	4.145.853,130
13:58:58	38,750	27.236.760,120	27.265.675,860
13:59:05	38,760	410.979,500	411.415,930
13:59:05	38,800	299.589.020,500	299.907.487,730
13:59:05	38,750	26.443.425,650	26.471.499,150
13:59:21	38,790	6.672.860,630	6.679.952,140
13:59:22	38,750	26.657.838,390	26.686.139,520
13:59:32	38,780	800.812,450	801.663,290
13:59:32	38,790	29.199.299,710	29.230.330,970
13:59:32	38,800	98.207.230,840	98.311.626,470
13:59:33	38,750	60.681.018,620	60.745.440,250
13:59:50	38,780	149.900,000	150.059,260
13:59:50	38,800	157.850.100,000	158.017.896,820
13:59:50	38,750	8.455.077,060	8.464.053,350
13:59:52	38,790	80.000,000	80.085,020
13:59:52	38,800	688.000,000	688.731,350
13:59:52	38,750	500.821.129,000	501.352.822,660
13:59:55	38,800	24.676,680	24.702,910
13:59:55	38,750	732.691.317,150	733.469.174,360
14:00:04	38,710	532.376.324,440	532.940.935,060
14:00:57	38,720	1.824.798,040	1.826.733,830
14:00:57	38,710	21.150.231,870	21.172.662,690
14:01:07	38,720	3.954.901,920	3.959.097,370
14:01:08	38,710	2.981.918,510	2.985.080,980
14:01:15	38,740	11.914.888,850	11.927.534,950
14:01:15	38,750	676.649.006,880	677.367.367,130
14:01:16	38,710	9.332.445,510	9.342.343,020
14:01:28	38,720	2.000.000,000	2.002.121,640
14:01:32	38,710	24.907,450	24.933,870
14:01:35	38,750	83.655.858,040	83.744.670,760
14:01:36	38,710	10.224.964,260	10.235.808,320
14:01:43	38,750	25.339.297,270	25.366.198,580
14:01:46	38,710	8.858.612,400	8.868.007,370
14:01:50	38,750	40.904.775,270	40.948.201,570
14:01:52	38,710	255.678.523,360	255.949.682,690
14:02:00	38,740	428.035,890	428.490,190
14:02:00	38,750	1.610.163,100	1.611.872,520
14:02:04	38,710	904.022.404,530	904.981.163,630
14:02:14	38,720	1.815.647,050	1.817.573,130
14:02:16	38,740	409.457,400	409.891,990
14:02:17	38,710	412.913.425,420	413.351.339,910
14:02:27	38,700	500.435.893,960	500.966.493,120
14:02:32	38,710	55.800,000	55.859,180
14:02:32	38,750	1.052.395,010	1.053.512,280
14:02:33	38,700	6.749.833,860	6.756.990,520

VOLVER AL INICIO

14:02:39	38,750	257.000,000	257.272,840
14:02:40	38,700	900.118.942,000	901.073.314,690
14:02:40	38,750	344.794.929,810	345.160.979,220
14:02:41	38,710	376.154,940	376.553,870
14:02:41	38,700	25.618.159,190	25.645.321,450
14:02:47	38,710	662.923,410	663.626,470
14:02:47	38,750	122.045.362,310	122.174.931,030
14:02:47	38,780	1.349.100,000	1.350.533,370
14:02:47	38,800	271.292.614,280	271.581.002,050
14:02:48	38,700	77.348.103,550	77.430.113,730
14:02:58	38,750	14.685.889,280	14.701.480,470
14:03:06	38,800	152.442.114,970	152.604.163,030
14:03:09	38,750	29.986.895,760	30.018.731,160
14:03:12	38,700	23.809.734,910	23.834.979,750
14:03:18	38,750	1.616.343,550	1.618.059,530
14:03:18	38,800	38.448.194,570	38.489.065,530
14:03:19	38,700	226.700,000	226.940,360
14:03:20	38,800	3.859.205,000	3.863.307,390
14:03:20	38,700	3.313.037,390	3.316.550,120
14:03:24	38,750	12.985.302,000	12.999.087,770
14:03:24	38,800	862.743.807,310	863.660.915,800
14:03:26	38,700	15.149.548,500	15.165.611,180
14:03:37	38,750	1.450.000,000	1.451.539,390
14:03:41	38,700	208.100,000	208.320,640
14:03:41	38,750	4.855.424,800	4.860.579,530
14:03:43	38,800	178.748,100	178.938,110
14:03:46	38,750	21.166.695,640	21.189.167,120
14:03:53	38,760	500.000.000,000	500.530.958,900
14:03:53	38,750	239.364.058,510	239.618.177,890
14:03:56	38,800	85.083.657,280	85.174.102,370
14:03:58	38,750	2.089.120,990	2.091.338,900
14:04:00	38,800	784.100,000	784.933,510
14:04:01	38,750	537.568.556,880	538.139.263,220
14:04:10	38,700	7.590.017,380	7.598.064,870
14:04:15	38,750	3.122.647,390	3.125.962,530
14:04:16	38,700	4.374.743,820	4.379.382,260
14:04:22	38,710	2.000.000,000	2.002.121,090
14:04:24	38,700	2.863.900,570	2.866.937,100
14:04:25	38,750	208.100,000	208.320,930
14:04:29	38,700	48.822.141,100	48.873.905,950
14:04:39	38,750	198.100,000	198.310,310
14:04:41	38,700	83.307.931,950	83.396.261,180
14:04:46	38,750	968.600,000	969.628,310
14:04:49	38,700	2.606.575,260	2.609.338,940
14:04:54	38,740	464.800,000	465.293,320
14:04:55	38,700	3.101.078,940	3.104.366,920
14:05:01	38,740	11.100,000	11.111,780
14:05:02	38,700	13.534.966,370	13.549.317,140
14:05:07	38,710	34.962.499,220	34.999.578,620
14:05:12	38,740	39.471.798,690	39.513.692,860
14:05:34	38,750	8.939.731,680	8.949.222,500
14:05:35	38,760	95.653,280	95.754,860
14:05:35	38,780	17.344,660	17.363,090
14:05:35	38,790	6.021.494,780	6.027.894,060
14:05:35	38,800	186.030.106,280	186.227.858,830
14:05:36	38,750	66.035.947,640	66.106.054,290
14:05:38	38,740	10.000.000,000	10.010.613,700
14:05:40	38,750	434.042.114,130	434.502.912,260
14:05:41	38,740	1.525.817,070	1.527.436,530
14:05:43	38,790	1.256.224,500	1.257.559,540
14:05:43	38,800	235.600.424,190	235.850.870,670
14:05:43	38,740	1.089.859,610	1.091.016,350
14:05:45	38,800	900.000.000,000	900.956.712,330
14:05:47	38,740	24.267.524,630	24.293.281,450
14:05:53	38,720	200.000.000,000	200.212.164,380
14:06:15	38,710	167.452.500,780	167.630.092,190
14:06:15	38,700	80.820.591,250	80.906.283,220
14:06:20	38,670	23.425.286,290	23.450.104,250
14:06:35	38,700	901.079.373,000	902.034.764,000
14:06:36	38,670	16.521.462,340	16.538.966,040
14:06:45	38,700	385.216,100	385.624,530
14:06:47	38,670	16.096.820,060	16.113.873,860
14:06:52	38,700	952.990.107,000	954.000.537,610
14:06:53	38,670	1.051.587,260	1.052.701,370
14:06:56	38,700	900.000.000,000	900.954.246,580
14:06:57	38,670	10.166.191,730	10.176.962,320
14:07:00	38,700	900.000.000,000	900.954.246,580
14:07:00	38,670	2.241.981,860	2.244.357,130
14:07:03	38,700	50.692.945,000	50.746.693,410
14:07:04	38,670	20.477.777,390	20.499.472,620
14:07:12	38,700	1.980.000.000,000	1.982.099.342,470
14:07:12	38,670	709.512,530	710.264,220
14:07:13	38,700	990.000.000,000	991.049.671,230
14:07:13	38,670	62.202,000	62.267,900
14:07:13	38,700	1.909.326.585,790	1.911.350.995,080
14:07:16	38,710	433.410.235,000	433.869.887,330
14:07:16	38,720	15.944.360,890	15.961.275,020
14:07:16	38,740	4.034.325,000	4.038.606,910
14:07:16	38,750	682.642,700	683.367,420
14:07:16	38,800	161.128.436,410	161.299.718,150
14:07:17	38,700	753.912,160	754.711,520
14:07:19	38,800	76.044.264,000	76.125.100,090
14:07:25	38,720	155.471,810	155.636,740
14:07:28	38,800	6.508.435,000	6.515.353,560
14:07:29	38,720	754.908,560	755.709,380
14:07:33	38,800	1.755.029,000	1.756.894,620
14:07:35	38,720	7.519.021,950	7.526.998,300
14:07:44	38,790	1.252.861,000	1.254.192,470
14:07:44	38,800	18.037.139,000	18.056.312,730
14:07:44	38,720	47.382.995,140	47.433.260,060
14:07:52	38,750	1.400.000,000	1.401.486,300
14:07:54	38,720	38.246.283,620	38.286.856,110
14:08:00	38,750	240.460.228,000	240.715.511,120
14:08:02	38,720	42.329.400,340	42.374.304,290
14:08:11	38,750	158.201.315,000	158.369.268,460
14:08:18	38,720	19.920.434,260	19.941.566,290
14:08:20	38,750	132.276.797,370	132.417.228,220
14:08:27	38,800	2.505.555,000	2.508.218,440
14:08:28	38,750	79.753.676,630	79.838.346,620
14:08:34	38,720	4.649.960,320	4.654.893,100
14:08:41	38,750	521.010.374,560	521.563.502,020
14:09:00	38,790	14.830.922,740	14.846.684,140
14:09:15	38,800	35.088.910,820	35.126.210,810
14:09:18	38,750	1.526.695,590	1.528.316,400
14:09:24	38,790	300.000,000	300.318,820
14:09:24	38,750	891.245.508,850	892.191.694,140
14:09:30	38,720	11.423.644,000	11.435.762,450
14:09:56	38,750	146.430.000,000	146.585.456,500
14:10:00	38,720	5.881.836,910	5.888.076,490
14:10:08	38,750	39.346.716,070	39.388.488,260
14:10:08	38,790	6.323.798,000	6.330.518,550
14:10:08	38,800	79.469.485,930	79.553.963,080
14:10:09	38,720	42.124.133,310	42.168.819,510
14:10:24	38,800	12.160.312,000	12.173.238,580
14:10:24	38,720	917.348.261,720	918.321.404,870
14:10:27	38,800	345.250.000,000	345.617.005,480
14:10:31	38,720	4.098.999,670	4.103.347,980
14:10:34	38,800	8.967.597,000	8.977.129,680
14:10:34	38,720	917.024.208,250	917.997.007,630
14:10:38	38,800	900.000.000,000	900.956.712,330
14:10:38	38,720	18.560.578,430	18.580.267,890
14:10:41	38,800	20.977.156,000	20.999.455,000
14:10:42	38,720	117.000.000,000	117.124.116,160
14:10:44	38,800	903.638.000,000	904.598.579,570
14:10:45	38,720	15.072.475,820	15.088.465,040
14:10:51	38,800	2.495.484,000	2.498.136,730
14:10:52	38,720	13.030.730,450	13.044.553,740
14:10:58	38,800	12.740.000,000	12.753.542,790
14:10:59	38,720	151.205.899,250	151.366.301,790
14:10:59	38,750	3.858.070,000	3.862.165,900
14:10:59	38,800	4.381.724,000	4.386.381,830
14:11:00	38,720	7.585.734,120	7.593.781,230
14:11:07	38,800	60.764.223,000	60.828.816,200
14:11:08	38,720	543.063.450,730	543.639.544,330
14:11:19	38,800	149.792.674,000	149.951.905,670
14:11:20	38,720	11.773.041,930	11.785.531,040
14:11:28	38,790	329.889,690	330.240,280
14:11:28	38,800	92.401.595,310	92.499.819,470
14:11:30	38,730	300.000.000,000	300.318.328,770
14:11:35	38,720	611.557.939,960	612.206.694,030
14:11:35	38,800	565.000,000	565.600,600
14:11:39	38,720	1.292.618.095,650	1.293.989.333,260
14:11:42	38,790	1.794.006,770	1.795.913,330
14:11:42	38,800	758.872.427,230	759.679.119,020
14:11:44	38,720	1.800.847.331,340	1.802.757.709,650
14:11:50	38,800	928.193.131,000	929.179.813,010
14:11:54	38,720	1.803.442.862,000	1.805.355.993,720
14:11:57	38,800	246.644.183,000	246.906.369,150
14:11:58	38,720	900.000.000,000	900.954.739,730
14:12:02	38,800	917.802.833,000	918.778.469,990
14:12:06	38,720	913.669.088,000	914.638.328,200
14:12:09	38,800	389.000.000,000	389.413.512,330
14:12:15	38,720	3.637.497,150	3.641.355,890
14:12:18	38,800	100.445.000,000	100.551.774,410
14:12:18	38,720	72.302.245,800	72.378.945,600
14:12:39	38,710	835.013.235,660	835.898.807,230
14:12:46	38,720	14.290.176,740	14.305.336,080
14:13:01	38,730	1.293.241,430	1.294.613,680
14:13:01	38,790	56.641.486,740	56.701.681,890
14:13:01	38,800	1.804.301.383,260	1.806.219.380,330
14:13:03	38,730	296.046.176,680	296.360.310,080
14:13:03	38,720	91.979.016,670	92.076.590,030
14:13:04	38,800	223.054.500,000	223.291.609,990
14:13:06	38,720	6.489.092,310	6.495.976,090
14:13:11	38,790	900.000.000,000	900.956.465,760
14:13:12	38,720	2.302.000,000	2.304.442,010
14:13:12	38,740	38.601.324,780	38.642.295,070
14:13:30	38,790	6.528.922,000	6.535.860,540
14:13:30	38,800	68.223.525,480	68.296.048,020
14:13:31	38,740	28.803.396,900	28.833.967,960
14:13:40	38,800	55.112.326,420	55.170.911,580
14:13:40	38,740	28.933.833,320	28.964.542,820
14:13:43	38,720	92.064,480	92.162,140
14:13:45	38,740	616.998.440,410	617.653.303,960
14:13:46	38,720	7.997.574,570	8.006.058,570
14:13:46	38,800	950.000.000,000	951.009.863,020
14:13:48	38,720	9.890.323,970	9.900.815,840
14:13:56	38,740	1.349.999,130	1.351.431,980
14:13:56	38,800	950.255.012,130	951.265.146,230
14:13:58	38,740	3.488.402,540	3.492.105,030
14:14:05	38,800	1.906.856.669,870	1.908.883.684,630
14:14:07	38,740	1.967.262,000	1.969.349,990
14:14:08	38,800	1.800.000.000,000	1.801.913.424,660
14:14:08	38,740	653.563,390	654.257,060
14:14:08	38,800	950.000.000,000	951.009.863,020
14:14:09	38,740	232.962,260	233.209,520
14:14:09	38,800	410.260.481,340	410.696.593,850
14:14:09	38,850	89.518.134,100	89.613.415,740
14:14:09	38,900	478.507.704,140	479.017.675,360
14:14:10	38,740	22.312.246,630	22.335.928,180
14:14:10	38,720	5.434.357,780	5.440.122,670
14:14:13	38,900	423.886.201,960	424.337.960,130
14:14:13	38,720	183.925,420	184.120,530
14:14:13	38,800	751.630.927,650	752.429.921,620
14:14:16	38,720	238.171,160	238.423,820
14:14:16	38,800	148.369.072,350	148.526.790,710
14:14:19	38,740	2.911.592,190	2.914.682,470
14:14:19	38,720	1.745.793,580	1.747.645,550
14:14:20	38,740	1.303.228,610	1.304.611,820
14:14:20	38,800	1.192.000,000	1.193.267,110
14:14:22	38,720	1.049.662,230	1.050.775,730
14:14:22	38,800	898.927.818,000	899.883.390,580
14:14:23	38,720	724.510,670	725.279,240
14:14:25	38,950	1.979.670,000	1.981.782,550
14:14:26	38,800	900.000.000,000	900.956.712,330
14:14:27	38,970	400.000,000	400.427,070
14:14:30	38,980	21.193.494,490	21.216.127,980
14:14:30	38,990	1.154.242.412,510	1.155.475.396,390
14:14:31	38,720	9.489.020,490	9.499.086,650
14:14:31	38,990	900.000.000,000	900.961.397,260
14:14:32	38,720	1.027.862,490	1.028.952,870
14:14:33	38,990	1.008.642.134,000	1.009.719.584,870
14:14:34	38,720	3.954.000,000	3.958.194,490
14:14:35	38,980	2.206.346,130	2.208.702,390
14:14:36	38,720	500.000,000	500.530,410
14:14:36	38,990	958.255.000,000	959.278.626,370
14:14:38	38,720	22.924.620,420	22.948.939,360
14:14:38	38,990	900.000.000,000	900.961.397,260
14:14:40	38,720	602.000,000	602.638,610
14:14:40	38,990	637.647.758,880	638.328.906,440
14:14:40	38,720	6.556.972,230	6.563.928,010
14:14:41	38,990	35.637.142,160	35.675.210,440
14:14:42	38,720	225.217,360	225.456,270
14:14:44	38,990	33.870.513,000	33.906.694,130
14:14:47	38,720	3.104.000,000	3.107.292,790
14:14:48	38,990	20.921.452,000	20.943.800,700
14:14:49	38,900	381.000,000	381.406,050
14:14:49	38,720	568.764,070	569.367,430
14:14:52	38,900	6.357.529,630	6.364.305,190
14:14:52	38,990	14.081.338,370	14.096.380,330
14:14:52	38,720	187.663,950	187.863,030
14:14:55	38,990	13.646.110,000	13.660.687,040
14:14:57	38,720	6.994.315,580	7.001.735,300
14:14:59	38,990	11.948.438,000	11.961.201,550
14:15:01	38,720	9.754.275,070	9.764.622,610
14:15:06	38,990	7.528.580,000	7.536.622,170
14:15:09	38,980	5.591.441,000	5.597.412,350
14:15:12	38,720	113.227,140	113.347,250
14:15:13	38,980	4.514.982,340	4.519.804,090
14:15:13	38,990	57.146.422,860	57.207.467,770
14:15:19	38,720	38.676,430	38.717,460
14:15:20	38,990	2.141.635,000	2.143.922,740
14:15:20	38,720	95.186,580	95.287,560
14:15:24	38,990	1.083.652,000	1.084.809,580
14:15:25	38,720	3.579.152,320	3.582.949,160
14:15:27	38,990	848.075,000	848.980,930
14:15:27	38,720	5.480.920,680	5.486.734,960
14:15:31	38,990	808.482,000	809.345,640
14:15:31	38,720	2.340.000,000	2.342.482,320
14:15:34	38,990	767.231,000	768.050,570
14:15:36	38,720	4.823.605,000	4.828.721,990
14:15:38	38,990	700.801,000	701.549,610
14:15:39	38,720	686.501,030	687.229,290
14:15:41	38,990	335.860,000	336.218,770
14:15:49	38,720	59.378.573,260	59.441.563,350
14:15:51	38,990	73.515,000	73.593,530
14:15:54	38,720	71.799,750	71.875,920
14:15:55	38,900	48.010,000	48.061,170
14:15:57	38,720	27.165.305,640	27.194.123,190
14:15:58	38,900	44.600,000	44.647,530
14:16:01	38,720	1.092.466,790	1.093.625,700
14:16:01	38,900	20.272,000	20.293,600
14:16:02	38,720	3.719.040,890	3.722.986,130
14:16:05	38,900	17.415,000	17.433,560
14:16:05	38,720	15.362.944,410	15.379.241,760
14:16:08	38,900	10.918,000	10.929,640
14:16:10	38,720	39.865.136,840	39.907.426,630
14:16:22	38,900	812.910,610	813.776,980
14:16:22	38,980	11.416.752,970	11.428.945,440
14:16:22	38,990	3.428.495,700	3.432.158,080
14:16:23	38,720	108.981,320	109.096,930
14:16:25	38,750	217.603.007,800	217.834.024,670
14:17:11	38,800	1.199.364,550	1.200.639,490
14:17:17	38,810	5.257.364,410	5.262.954,500
14:17:21	38,830	170.416,000	170.597,290
14:17:24	38,810	894.742.635,590	895.694.004,410
14:17:26	38,800	5.978.456,320	5.984.811,500
14:17:32	38,810	20.249.690,260	20.271.221,500
14:17:35	38,830	19.400.135,350	19.420.773,900
14:17:47	38,840	17.434.721,760	17.453.274,210
14:17:48	38,830	3.717.909,860	3.721.865,110
14:17:50	38,840	482.565.278,240	483.078.780,580
14:17:52	38,830	9.238.000,000	9.247.827,710
14:17:52	38,850	20.192.869,530	20.214.362,490
14:17:56	38,840	5.485,010	5.490,850
14:17:59	38,850	79.260,000	79.344,360
14:18:02	38,860	500.000.000,000	500.532.328,770
14:18:02	38,870	2.339.975,440	2.342.467,350
14:18:02	38,880	397.660.024,560	398.083.614,200
14:18:02	38,850	920.811.534,310	921.791.630,960
14:18:08	38,840	10.666.020,660	10.677.370,470
14:18:08	38,830	490.000.000,000	490.521.279,450
14:18:11	38,850	1.017.326,000	1.018.408,830
14:18:13	38,840	1.297.338,550	1.298.719,060
14:18:14	38,880	102.639.975,440	102.749.308,100
14:18:14	38,900	777.110.334,300	777.938.542,300
14:18:15	38,880	119.076.584,000	119.203.425,030
14:18:16	38,850	793.445.416,000	794.289.946,260
14:18:17	38,840	502.028,530	502.562,740
14:18:19	38,850	5.499.547,250	5.505.400,870
14:18:22	38,880	9.486.762,090	9.496.867,440
14:18:22	38,840	669.501,130	670.213,550
14:18:30	38,850	936.184,000	937.180,460
14:18:32	38,840	383.608,310	384.016,510
14:18:34	38,880	890.513.237,910	891.461.817,490
14:18:34	38,900	9.486.762,090	9.496.872,640
14:18:35	38,840	13.674.927,600	13.689.479,220
14:18:36	38,850	902.498.472,520	903.459.077,050
14:18:38	38,880	416.450,000	416.893,600
14:18:38	38,850	912.599.550,000	913.570.905,950
14:18:41	38,840	15.124.435,900	15.140.529,960

VOLVER AL INICIO

14:18:47	38,850	900.000.000,000	900.957.945,200
14:18:47	38,840	1.932.202,990	1.934.259,070
14:18:47	38,850	2.975.492,840	2.978.659,910
14:18:50	38,900	938.900.000,000	939.900.635,890
14:18:50	38,840	3.995,950	4.000,200
14:18:51	38,850	31.911.502,330	31.945.468,410
14:18:53	38,830	2.487.625,000	2.490.271,420
14:18:55	38,850	661.000.000,000	661.703.557,530
14:18:59	38,830	153.615.449,680	153.778.871,250
14:19:22	38,840	6.707.499,440	6.714.636,950
14:19:22	38,850	69.330.132,430	69.403.926,280
14:19:22	38,830	15.689.109,000	15.705.799,630
14:19:32	38,850	26.000.000,000	26.027.673,970
14:19:32	38,840	12.930.540,910	12.944.300,420
14:19:33	38,850	31.212,000	31.245,220
14:19:33	38,840	22.589.158,770	22.613.196,110
14:19:55	38,850	138.630.780,220	138.778.336,550
14:19:55	38,840	4.545.799,200	4.550.636,430
14:19:58	38,850	46.601.379,270	46.650.981,010
14:19:58	38,840	1.041.642,850	1.042.751,280
14:20:02	38,850	470.695.935,030	471.196.936,050
14:20:02	38,840	18.901.476,930	18.921.590,170
14:20:08	38,850	364.376.398,710	364.764.234,950
14:20:12	38,900	900.000.000,000	900.959.178,080
14:20:18	38,850	901.514.866,990	902.474.424,600
14:20:20	38,860	887.845.418,170	888.790.669,480
14:20:20	38,850	2.226.876.569,470	2.229.246.820,300
14:20:28	38,880	1.969.584,240	1.971.682,250
14:20:28	38,900	898.030.415,760	898.987.494,750
14:20:29	38,850	3.810.294,000	3.814.349,610
14:20:35	38,900	73.125.212,340	73.203.145,790
14:20:35	38,850	1.814.817.794,190	1.816.749.456,420
14:20:46	38,900	88.604.076,640	88.698.506,740
14:20:48	38,830	8.130.126,790	8.138.775,910
14:20:57	38,850	166.364.602,290	166.541.678,030
14:21:00	38,830	16.829.703,260	16.847.607,300
14:21:08	38,840	650.000,000	650.691,670
14:21:08	38,850	746.094.407,040	746.888.537,660
14:21:08	38,890	1.215.466,950	1.216.762,010
14:21:08	38,900	152.040.126,010	152.202.163,290
14:21:12	38,830	6.338.516,570	6.345.259,710
14:21:25	38,840	914.393,470	915.366,480
14:21:25	38,850	64.072.370,870	64.140.568,450
14:21:27	38,830	26.484.821,250	26.512.996,730
14:21:43	38,850	835.927.629,130	836.817.376,760
14:21:43	38,900	64.072.370,870	64.140.656,220
14:21:44	38,830	729.715,020	730.491,320
14:21:51	38,850	500.000.000,000	500.532.191,780
14:21:51	38,830	80.382.594,430	80.468.108,300
14:21:59	38,800	120.602.960,470	120.731.163,070
14:22:01	38,850	400.000.000,000	400.425.753,420
14:22:01	38,900	500.000.000,000	500.532.876,710
14:22:07	38,800	5.305.054,000	5.310.693,350
14:22:22	38,850	20.637.038,300	20.659.004,010
14:22:52	38,880	769.778,690	770.598,660
14:22:52	38,890	3.520.000,000	3.523.750,480
14:22:52	38,900	176.967.997,310	177.156.601,550
14:22:55	38,880	31.639.931,100	31.673.634,130
14:23:21	38,850	24.355.983,010	24.381.907,110
14:23:36	38,880	98.027,000	98.131,420
14:23:36	38,890	7.479.801,000	7.487.770,570
14:23:36	38,850	508.728,630	509.270,110
14:23:41	38,890	9.800.000,000	9.810.441,700
14:23:43	38,850	77.957.004,750	78.039.980,900
14:24:14	38,860	54.412,160	54.470,090
14:24:14	38,890	49.672.599,190	49.725.524,320
14:24:14	38,900	415.137.258,810	415.579.692,770
14:24:15	38,850	12.015.058,300	12.027.846,930
14:24:32	38,860	3.063.823,950	3.067.085,870
14:24:32	38,900	761.777.295,270	762.589.162,030
14:24:33	38,850	662.012,820	662.717,460
14:24:33	38,860	608.443,350	609.091,140
14:24:37	38,900	900.000.000,000	900.959.178,080
14:24:41	38,860	4.340.049,280	4.344.669,950
14:24:41	38,900	900.000.000,000	900.959.178,080
14:24:42	38,860	198.710,290	198.921,850
14:24:46	38,900	900.000.000,000	900.959.178,080
14:24:47	38,860	8.035.661,960	8.044.217,210
14:25:01	38,900	279.820.427,000	280.118.646,580
14:25:06	38,860	25.521.119,790	25.548.291,060
14:25:45	38,900	3.453.625,000	3.457.305,710
14:25:48	38,860	2.194.207,440	2.196.543,520
14:25:55	38,900	3.853.051,000	3.857.157,400
14:25:56	38,860	97.152.898,210	97.256.332,780
14:26:14	38,890	85.351.623,000	85.442.563,420
14:26:33	38,870	17.219.188,450	17.237.525,710
14:26:33	38,860	64.395.661,210	64.464.220,540
14:26:40	38,890	3.370.306,120	3.373.897,110
14:26:40	38,900	308.680.901,880	309.009.879,610
14:26:42	38,860	159.640.000,530	159.809.962,460
14:27:18	38,900	900.000.000,000	900.959.178,080
14:27:19	38,860	545.638,530	546.219,450
14:27:22	38,900	1.400.000.000,000	1.401.492.054,790
14:27:24	38,860	54.962.276,280	55.020.792,270
14:27:26	38,900	543.000.000,000	543.578.704,110
14:27:27	38,860	9.444.275,010	9.454.329,930
14:27:30	38,900	763.864.174,190	764.678.265,050
14:27:31	38,860	83.176.004,530	83.264.558,470
14:27:49	38,870	36.867.000,000	36.906.260,830
14:27:53	38,860	27.180.387,840	27.209.325,650
14:28:08	38,870	7.608.153,110	7.616.255,270
14:28:08	38,900	106.689.685,890	106.803.390,790
14:28:10	38,860	5.407.814,740	5.413.572,220
14:28:22	38,900	21.283.350,000	21.306.032,800
14:28:24	38,860	11.270.417,340	11.282.416,480
14:28:25	38,900	325.428.203,000	325.775.029,220
14:28:26	38,860	34.539.012,800	34.575.785,010
14:28:39	38,900	100.122.242,000	100.228.947,620
14:28:39	38,860	38.734.123,900	38.775.362,480
14:28:51	38,870	403.925,780	404.355,930
14:28:51	38,900	207.460.041,220	207.681.142,470
14:28:52	38,860	18.582,000	18.601,780
14:28:54	38,900	78.944.575,000	79.028.710,450
14:28:58	38,860	9.143.510,300	9.153.244,980
14:29:10	38,900	238.655.209,000	238.909.556,610
14:29:11	38,860	94.172.204,670	94.272.465,820
14:29:18	38,850	32.812.281,220	32.847.206,070
14:29:20	38,900	1.905.616,000	1.907.646,920
14:29:20	38,850	11.392.930,180	11.405.056,630
14:29:29	38,860	15.816.196,000	15.833.034,830
14:29:29	38,900	283.666.162,650	283.968.480,820
14:29:30	38,940	3.156.541,000	3.159.908,550
14:29:34	38,900	5.029.421,850	5.034.781,980
14:29:42	38,930	7.049.999,930	7.057.519,290
14:29:42	38,940	30.247.529,070	30.279.798,630
14:29:46	38,900	7.455.582,760	7.463.528,570
14:29:53	38,940	77.478.865,000	77.561.523,270
14:29:55	38,900	6.837.096.295,580	6.844.382.954,350
14:30:01	38,930	162.730,000	162.903,560
14:30:01	38,940	5.837.270,000	5.843.497,490
14:30:02	38,850	802.753.394,940	803.607.832,450
14:30:03	38,900	900.000.000,000	900.959.178,080
14:30:04	38,870	888.888.888,880	889.835.494,670
14:30:06	38,840	70.584.116,000	70.659.225,240
14:30:07	38,870	749.170.753,610	749.968.569,150
14:30:07	38,900	20.000,000	20.021,320
14:30:08	38,940	2.647.803,000	2.650.627,810
14:30:08	38,900	899.980.000,000	900.939.156,770
14:30:09	38,870	139.718.135,270	139.866.925,510
14:30:10	38,810	263.986,670	264.267,360
14:30:11	38,870	830.946.012,730	831.830.913,320
14:30:20	38,900	14.523.404,050	14.538.882,420
14:30:23	38,940	57.978.074,000	58.039.927,870
14:30:23	38,900	18.319.905,050	18.339.429,560
14:30:32	38,940	5.071.569,000	5.076.979,600
14:30:33	38,900	101.765.549,810	101.874.006,790
14:30:40	38,910	4.580.869,320	4.585.752,650
14:30:44	38,940	17.997.031,000	18.016.231,120
14:30:45	38,910	9.552.898,860	9.563.082,520
14:30:54	38,940	16.045.042,000	16.062.159,640
14:30:58	38,910	1.094.900,130	1.096.067,330
14:30:58	38,940	102.942.041,000	103.051.864,650
14:31:03	38,910	904.823.182,230	905.787.748,540
14:31:05	38,940	15.934.668,000	15.951.667,890
14:31:06	38,910	546.795,000	547.377,900
14:31:07	38,940	49.750.000,000	49.803.075,750
14:31:09	38,910	26.233.119,490	26.261.084,710
14:31:09	38,900	77.201.447,530	77.283.725,240
14:31:14	38,910	65.777,000	65.847,120
14:31:14	38,940	186.779.060,600	186.978.325,710
14:31:15	38,900	19.095.179,730	19.115.530,490
14:31:22	38,910	9.109.532,430	9.119.243,440
14:31:22	38,940	1.030.850,570	1.031.950,330
14:31:22	38,910	1.008.252,750	1.009.327,580
14:31:22	38,940	183.940.219,250	184.136.455,750
14:31:25	38,900	21.596.101,690	21.619.117,810
14:31:28	38,910	123.762,180	123.894,110
14:31:32	38,930	857.599,310	858.514,010
14:31:32	38,940	195.299.396,810	195.507.751,830
14:31:33	38,910	65.506.350,770	65.576.182,330
14:31:35	38,940	128.287.045,000	128.423.907,940
14:31:35	38,910	7.032.538,730	7.040.035,610
14:31:44	38,920	3.204.670,000	3.208.087,140
14:31:44	38,940	185.085.330,000	185.282.788,160
14:31:44	38,910	90.000,000	90.095,940
14:31:44	38,940	555.350,000	555.942,470
14:31:44	38,910	511.969,470	512.515,240
14:31:47	38,940	744.976.174,820	745.770.952,140
14:31:47	38,910	19.983.765,000	20.005.068,240
14:31:50	38,930	1.151.300,000	1.152.527,950
14:31:50	38,940	927.454.694,000	928.444.148,410
14:31:54	38,910	690.090,000	690.825,650
14:31:57	38,940	1.254.330.000,000	1.255.668.181,100
14:32:00	38,910	5.119.465,080	5.124.922,570
14:32:01	38,940	39.000.903,480	39.042.511,570
14:32:02	38,910	192.891.092,290	193.096.719,470
14:32:07	38,940	143.860.670,000	144.014.147,660
14:32:09	38,910	9.712.876,150	9.723.230,340
14:32:11	38,940	228.380.000,000	228.623.647,050
14:32:13	38,910	41.475.230,290	41.519.444,020
14:32:20	38,940	49.870.548,000	49.923.752,360
14:32:27	38,910	5.017.554,610	5.022.903,460
14:32:29	38,940	659.920.000,000	660.624.035,200
14:32:34	38,910	6.451.063,470	6.457.940,480
14:32:36	38,940	105.256.742,340	105.369.035,420
14:32:36	38,950	7.963.257,660	7.971.755,440
14:32:36	38,910	14.909.837,000	14.925.731,290
14:32:40	38,950	715.735.000,000	716.498.777,490
14:32:40	38,910	1.457,570	1.459,120
14:32:43	38,950	120.660.000,000	120.788.759,100
14:32:43	38,910	11.095.448,470	11.107.276,520
14:32:49	38,950	11.228.955,000	11.240.937,680
14:32:49	38,910	386.301.663,580	386.713.471,730
14:32:50	38,900	44.681.618,270	44.729.237,860
14:32:50	38,950	113.340.000,000	113.460.947,750
14:32:51	38,900	1.291.589.137,290	1.292.965.652,830
14:32:59	38,950	173.938.179,000	174.123.792,480
14:33:00	38,900	391.227.656,580	391.644.608,790
14:33:04	38,880	805.823,500	806.681,860
14:33:08	38,900	93.150.000,000	93.249.274,930
14:33:10	38,880	11.733.773,210	11.746.272,090
14:33:13	38,900	905.330.405,880	906.295.264,860
14:33:16	38,880	1.250.000,000	1.251.331,510
14:33:16	38,900	44.902.339,940	44.950.194,760
14:33:18	38,880	386.210.403,290	386.621.796,730
14:33:18	38,870	888.888.888,880	889.835.494,660
14:33:22	38,820	528.605.834,950	529.168.039,840
14:33:24	38,900	23.000.000,000	23.024.512,330
14:33:26	38,820	461.394.165,050	461.884.886,190
14:33:26	38,810	199.736.013,330	199.948.390,170
14:33:26	38,800	298.601.011,080	298.918.428,040
14:33:29	38,900	239.694.375,000	239.949.830,100
14:33:33	38,800	601.398.988,920	602.038.284,290
14:33:35	38,760	300.109.502,560	300.428.194,190
14:33:35	38,900	0,800	0,800
14:33:40	38,760	821.060,790	821.932,690
14:33:41	38,800	157.878,000	158.045,830
14:33:41	38,820	499.842.122,000	500.373.734,910
14:33:41	38,760	500.056.406,990	500.587.425,790
14:33:41	38,750	400.000.000,010	400.424.657,540
14:33:43	38,760	1.000.199.999,990	1.001.262.130,170
14:33:45	38,750	400.000.000,010	400.424.657,540
14:33:49	38,800	55.400.000,000	55.458.890,960
14:33:50	38,760	499.999.999,990	500.530.958,890
14:33:50	38,750	365.404.730,340	365.792.660,020
14:33:52	38,760	526.254.388,090	526.813.227,000
14:33:56	38,750	12.770.406,840	12.783.964,460
14:33:56	38,760	0,010	0,010
14:33:56	38,800	996.000,000	997.058,760
14:33:56	38,820	1.278.482,590	1.279.842,330
14:33:57	38,900	182.732.310,410	182.927.058,000
14:33:57	38,800	147.139.218,510	147.295.629,510
14:33:59	38,760	499.999.999,990	500.530.958,890
14:33:59	38,750	298.282.036,600	298.598.705,890
14:34:00	38,900	990.000.000,000	991.055.095,900
14:34:03	38,760	499.999.999,990	500.530.958,890
14:34:03	38,750	122.802.629,170	122.933.001,820
14:34:03	38,910	969.985,530	971.019,560
14:34:03	38,950	2.096.265,470	2.098.502,440
14:34:04	38,760	500.205.505,480	500.736.682,610
14:34:10	38,750	400.380.982,810	400.806.044,810
14:34:12	38,760	67.611.643,510	67.683.441,520
14:34:14	38,800	1.000.000,000	1.001.063,010
14:34:15	38,760	499.999.999,990	500.530.958,890
14:34:15	38,750	400.000.000,010	400.424.657,540
14:34:16	38,760	41.466.288,520	41.510.322,320
14:34:27	38,800	200.000.000,000	200.212.602,740
14:34:28	38,760	63.275.204,090	63.342.397,160
14:34:32	38,750	300.359.214,210	300.678.088,720
14:34:32	38,720	537.330.511,700	537.900.523,690
14:34:36	38,800	163.394.276,000	163.567.966,350
14:34:38	38,720	651.912.170,840	652.603.733,560
14:34:38	38,700	248.087.829,160	248.350.870,230
14:34:39	38,760	3.483.801,000	3.487.500,510
14:34:39	38,800	212.121.923,000	212.347.411,510
14:34:40	38,700	12.275.351,840	12.288.367,080
14:34:43	38,800	3.792.101,000	3.796.132,060
14:34:43	38,820	2.000.000,000	2.002.127,120
14:34:43	38,900	7.871.241,030	7.879.629,830
14:34:43	38,940	37.121.982,970	37.161.586,530
14:34:44	38,700	196.914,000	197.122,780
14:34:44	38,800	900.000.000,000	900.956.712,330
14:34:47	38,900	10.000,000	10.010,660
14:34:47	38,940	4.700.109,000	4.705.123,310
14:34:48	38,700	705.484.772,110	706.232.779,250
14:34:51	38,900	30.000.000,000	30.031.972,600
14:34:51	38,700	1.170.000.000,000	1.171.240.520,550
14:34:55	38,800	10.000.000,000	10.010.630,140
14:34:55	38,700	863.165.550,940	864.080.742,920
14:34:57	38,650	1.143.896,030	1.145.107,310
14:34:59	38,700	140.579.852,280	140.728.905,440
14:35:00	38,940	179.234.872,030	179.426.088,630
14:35:00	38,950	181.429.069,690	181.622.676,880
14:35:04	38,650	6.303.000,000	6.309.674,270
14:35:06	38,700	508.380.427,000	508.919.449,540
14:35:13	38,650	4.408.385,390	4.413.053,440
14:35:23	38,700	4.960.976,460	4.966.236,450
14:35:24	38,650	11.917.348,930	11.929.968,260
14:35:30	38,700	388.365.479,860	388.777.253,670
14:35:30	38,900	233.839.797,140	234.089.012,700
14:35:33	38,700	19.679.148,950	19.700.014,240
14:35:49	38,710	8.631.387,490	8.640.541,490
14:35:51	38,700	292.068.197,120	292.377.869,430
14:35:54	38,900	87.423.665,980	87.516.838,050
14:35:55	38,700	901.474,650	902.430,460
14:36:01	38,900	22.445.000,000	22.468.920,840
14:36:02	38,700	41.449.969,000	41.493.917,320
14:36:06	38,710	1.856.180,700	1.858.149,270
14:36:08	38,900	502.665.000,000	503.200.716,940
14:36:09	38,710	9.702.046,690	9.712.336,170
14:36:15	38,800	1.150.000,000	1.151.222,470
14:36:15	38,900	793.850.000,000	794.696.048,330
14:36:18	38,710	46.479.219,950	46.528.513,390
14:36:26	38,800	10.800.000,000	10.811.480,550
14:36:26	38,900	489.200.000,000	489.721.366,560
14:36:26	38,710	2.989.979,950	2.993.150,970
14:36:30	38,800	10.092.787,370	10.103.516,140
14:36:34	38,710	8.005.982,440	8.014.473,170
14:36:40	38,900	290.671.167,000	290.980.950,790
14:36:40	38,710	5.594.476,320	5.600.409,530
14:36:41	38,800	2.500.034,980	2.502.692,550
14:36:41	38,900	9.115.525,640	9.125.240,540
14:36:46	38,710	771.095,620	771.913,400
14:36:47	38,900	104.700.000,000	104.811.584,380
14:36:49	38,800	17.339.075,740	17.357.507,420
14:36:51	38,900	900.000.000,000	900.959.178,060
14:36:51	38,800	1.006.153,680	1.007.223,240
14:36:52	38,900	901.700.000,000	902.660.989,840
14:36:53	38,800	33.854.610,570	33.890.598,490
14:37:03	38,900	2.701.816.170,510	2.704.695.640,300
14:37:07	38,800	2.855.610,900	2.858.646,450

VOLVER AL INICIO

14:37:10	38,890	500.000,000	500.532,740
14:37:10	38,900	783.218.948,880	784.053.667,150
14:37:10	38,800	17.892.891,800	17.911.912,190
14:37:13	38,900	1.492.477.385,830	1.494.067.998,700
14:37:16	38,800	21.700.345,310	21.723.413,080
14:37:20	38,900	721.971.689,510	722.741.133,310
14:37:27	38,940	2.626.648,070	2.629.450,310
14:37:30	38,900	1.623.797.673,560	1.625.528.241,500
14:37:40	38,940	453.011,100	453.494,400
14:37:41	38,900	1.300.003.636,930	1.301.389.120,250
14:37:50	38,800	3.017.271,730	3.020.479,130
14:37:51	38,900	333.801.828,850	334.157.579,290
14:37:54	38,800	243.699.951,570	243.959.007,940
14:38:04	38,900	283.237.263,000	283.539.124,080
14:38:06	38,800	1.370.643,000	1.372.100,010
14:38:07	38,900	5.690.601,820	5.696.666,600
14:38:08	38,800	63.570.123,070	63.637.698,980
14:38:10	38,900	250.000.000,000	250.266.438,360
14:38:11	38,800	47.542.917,200	47.593.455,970
14:38:14	38,900	250.000.000,000	250.266.438,360
14:38:15	38,800	45.602.697,940	45.651.174,230
14:38:22	38,890	250.000.000,000	250.266.369,860
14:38:23	38,900	105.142.792,000	105.254.848,290
14:38:26	38,800	21.185.139,560	21.207.659,650
14:38:29	38,900	195.223.452,800	195.431.512,870
14:38:31	38,910	32.000.000,000	32.034.112,880
14:38:31	38,930	400.000.000,000	400.426.630,140
14:38:31	38,940	1.042.167,830	1.043.279,670
14:38:31	38,950	3.069.547.734,800	3.072.823.320,690
14:38:32	38,800	749.469,510	750.266,210
14:38:32	38,950	281.341.683,940	281.641.910,200
14:38:41	38,800	561.508,000	562.104,890
14:38:43	38,900	1.013.869,230	1.014.949,760
14:38:43	38,950	15.465.413,930	15.481.917,430
14:38:43	38,800	24.915.849,110	24.942.335,010
14:39:06	38,850	58.325,760	58.387,840
14:39:06	38,900	62.966.655,160	63.033.762,090
14:39:09	38,800	426.441,230	426.894,540
14:39:12	38,900	3.046.692,000	3.049.939,020
14:39:12	38,800	2.017.459,460	2.019.604,050
14:39:12	38,900	4.665.917,440	4.670.890,160
14:39:17	38,800	7.101.524,000	7.109.073,020
14:39:18	38,900	4.121.413,000	4.125.805,410
14:39:18	38,800	233.792.326,230	234.040.850,670
14:39:26	38,900	113.707,000	113.828,180
14:39:29	38,800	2.569.711,120	2.572.442,760
14:39:30	38,900	384.000,000	384.409,250
14:39:32	38,800	5.098.000,000	5.103.419,240
14:39:34	38,900	37.430,020	37.469,910
14:39:35	38,800	248.259.369,130	248.523.272,240
14:39:41	38,900	753.733.804,300	754.537.098,690
14:39:51	38,850	280.669.911,610	280.968.652,050
14:39:54	38,900	2.334.260,710	2.336.748,460
14:39:56	38,850	364.061,000	364.448,500
14:39:57	38,900	107.805.536,290	107.920.430,410
14:39:58	38,850	27.195.921,660	27.224.868,550
14:40:00	38,900	4.248.198,150	4.252.725,680
14:40:02	38,850	311.467.142,700	311.798.663,210
14:40:07	38,900	28.507.686,510	28.538.068,670
14:40:10	38,850	1.358.774,000	1.360.220,260
14:40:11	38,900	498.170,000	498.700,930
14:40:13	38,850	68.629,800	68.702,840
14:40:18	38,880	1.000.000,000	1.001.065,210
14:40:18	38,900	695.000,000	695.740,700
14:40:18	38,850	2.606.295,590	2.609.069,690
14:40:27	38,900	1.307.596,510	1.308.990,090
14:40:27	38,850	7.551.169,140	7.559.206,480
14:40:32	38,900	82.370.666,420	82.458.453,240
14:40:35	38,850	490.847,930	491.370,380
14:40:38	38,900	1.246.183.273,160	1.247.511.397,250
14:40:40	38,850	6.225.933,040	6.232.559,810
14:40:42	38,900	314.000,000	314.334,650
14:40:43	38,850	262.001.313,530	262.280.183,420
14:40:43	38,800	757.206.958,640	758.011.880,030
14:40:57	38,850	194.000,000	194.206,490
14:40:57	38,800	108.401,000	108.516,230
14:41:01	38,850	33.183,940	33.219,260
14:41:02	38,800	324.261.311,780	324.606.006,000
14:41:04	38,760	423.948.170,050	424.398.368,160
14:41:04	38,720	49.500.000,000	49.552.510,680
14:41:04	38,710	153.290.703,170	153.453.275,310
14:41:05	38,800	393.200,000	393.617,980
14:41:06	38,850	2.477.767,820	2.480.405,120
14:41:07	38,710	21.880.403,850	21.903.609,070
14:41:10	38,850	3.839.810,410	3.843.897,460
14:41:11	38,710	480.535,830	481.045,460
14:41:14	38,900	10.356.946,560	10.367.984,510
14:41:17	38,710	63.049.220,560	63.116.087,290
14:41:22	38,700	33.728.930,830	33.764.692,740
14:41:30	38,710	1.085.992,170	1.087.143,910
14:41:34	38,700	1.057.000,000	1.058.120,710
14:41:35	38,710	222.869,060	223.105,420
14:41:35	38,700	1.187.145,200	1.188.403,890
14:41:40	38,710	28.435.124,870	28.465.281,680
14:41:40	38,800	972.109,980	973.143,350
14:41:41	38,700	320.500,470	320.840,290
14:41:46	38,800	1.352.325,300	1.353.762,840
14:41:46	38,700	46.991.024,730	47.040.848,090
14:41:54	38,710	558.787,400	559.380,030
14:41:56	38,700	21.548.935,390	21.571.783,160
14:42:04	38,710	1.210.000,000	1.211.283,260
14:42:04	38,700	20.000.000,000	20.021.205,480
14:42:04	38,710	30.731.212,600	30.763.804,520
14:42:04	38,800	4.665,130	4.670,090
14:42:04	38,900	374.710.578,270	375.109.927,350
14:42:05	38,700	36.917.099,960	36.956.242,200
14:42:05	38,900	3.710.553,700	3.714.508,240
14:42:11	38,710	4.807.141,890	4.812.240,090
14:42:11	38,700	4.575.178,110	4.580.029,050
14:42:13	38,900	1.893.373,720	1.895.391,590
14:42:15	38,800	13.136.606,500	13.150.570,880
14:42:20	38,900	124.676.517,570	124.809.391,990
14:42:22	38,800	807.238,470	808.096,580
14:42:23	38,900	32.303,590	32.338,020
14:42:26	38,800	12.136.136,800	12.149.037,680
14:42:32	38,900	3.679.822,300	3.683.744,090
14:42:35	38,800	1.309.399,340	1.310.791,260
14:42:37	38,900	5.654.000,930	5.660.026,700
14:42:37	38,800	12.141.208,660	12.154.114,940
14:42:44	38,900	31.523,810	31.557,410
14:42:45	38,800	800.000,000	800.850,410
14:42:46	38,900	12.800.313,380	12.813.955,360
14:42:48	38,890	1.472.289,140	1.473.857,830
14:42:52	38,800	4.547.307,200	4.552.141,050
14:42:54	38,890	45.413.746,900	45.462.134,310
14:42:54	38,800	2.153.000,000	2.155.288,670
14:42:54	38,890	3.107.372,600	3.110.683,440
14:42:56	38,800	14.736.725,470	14.752.390,810
14:43:00	38,890	720.478,180	721.245,830
14:43:00	38,800	88.657,970	88.752,210
14:43:02	38,890	51.519,000	51.573,890
14:43:02	38,800	17.460.998,810	17.479.560,090
14:43:06	38,890	988.004,110	989.056,810
14:43:07	38,800	4.180,750	4.185,190
14:43:08	38,850	1.630.684,780	1.632.420,450
14:43:10	38,800	4.056.672,480	4.060.984,780
14:43:11	38,850	2.225.980,450	2.228.349,750
14:43:11	38,800	21.251.498,350	21.274.088,990
14:43:18	38,850	27.747.526,130	27.777.060,140
14:43:19	38,800	8.277.044,460	8.285.843,060
14:43:26	38,850	128.681.557,000	128.818.523,530
14:43:26	38,800	3.710.439,640	3.714.383,890
14:43:30	38,850	739.894.839,600	740.682.371,500
14:43:34	38,890	283.661.863,170	283.964.099,070
14:43:35	38,800	38.683.218,230	38.724.339,020
14:43:36	38,850	28.192.764,500	28.222.772,410
14:43:41	38,800	42.791.099,000	42.836.586,520
14:43:44	38,850	871.807.235,500	872.735.172,790
14:43:47	38,800	769.624,770	770.442,890
14:43:49	38,850	22.071.526,640	22.095.019,210
14:43:50	38,800	1.124.053,830	1.125.248,710
14:43:52	38,850	1.070.840,300	1.071.980,080
14:43:56	38,800	8.261.052,560	8.269.834,170
14:43:57	38,850	920.000.000,000	920.979.232,870
14:43:58	38,800	4.400.079,220	4.404.756,570
14:44:03	38,850	856.857.633,060	857.769.658,240
14:44:05	38,880	317.653,440	317.991,810
14:44:05	38,890	1.056.452,510	1.057.578,140
14:44:05	38,850	129.815.352,940	129.953.526,270
14:44:07	38,800	498.415,000	498.944,820
14:44:07	38,850	917.000.000,000	917.976.039,740
14:44:15	38,800	3.901.945,200	3.906.093,020
14:44:15	38,850	250.361,740	250.628,220
14:44:16	38,800	181.844,440	182.037,740
14:44:17	38,850	757.360.397,780	758.166.519,750
14:44:26	38,890	74.994.202,230	75.074.107,010
14:44:27	38,850	900.000.000,000	900.957.945,200
14:44:28	38,890	5.142.812,120	5.148.291,680
14:44:28	38,850	1.719.810.814,190	1.721.641.352,540
14:44:35	38,800	6.776.336,190	6.783.539,510
14:44:36	38,850	1.410.039.380,080	1.411.540.202,810
14:44:41	38,800	1.600.680,230	1.602.381,770
14:44:46	38,850	486.011.954,270	486.529.257,400
14:44:59	38,860	182.794,970	182.989,580
14:44:59	38,890	3.098.966,350	3.102.268,230
14:45:01	38,850	414.055.890,840	414.496.605,120
14:45:01	38,800	26.544.595,860	26.572.813,130
14:45:01	38,880	300.000,000	300.319,560
14:45:01	38,890	949.590,930	950.602,700
14:45:02	38,800	2.641.904,070	2.644.712,440
14:45:06	38,850	3.716.857,830	3.720.813,990
14:45:09	38,890	12.777.944,040	12.791.558,680
14:45:12	38,850	19.062.777,720	19.083.067,830
14:45:20	38,890	151.259.232,960	151.420.396,560
14:45:20	38,850	85.534.826,880	85.625.868,720
14:45:41	38,870	51.538,760	51.593,650
14:45:41	38,850	6.766.790,730	6.773.993,190
14:45:42	38,870	1.891.334,300	1.893.348,440
14:45:42	38,890	73.665.952,700	73.744.442,260
14:45:47	38,850	2.513.006,810	2.515.681,620
14:45:51	38,880	33.283.950,590	33.319.404,840
14:45:52	38,850	236.138,720	236.390,060
14:45:54	38,880	88.791.541,300	88.886.122,540
14:45:55	38,850	938.636,450	939.635,520
14:46:05	38,880	37.014.157,410	37.053.585,090
14:46:09	38,850	106.804.115,880	106.917.796,440
14:46:20	38,880	9.366.025,700	9.376.002,440
14:46:23	38,850	414.269,270	414.710,210
14:46:23	38,880	204.575,730	204.793,650
14:46:24	38,850	11.564.728,070	11.577.037,380
14:46:36	38,880	30.000.000,000	30.031.956,160
14:46:36	38,850	30.759,000	30.791,740
14:46:37	38,880	265.383,380	265.666,070
14:46:38	38,850	676.643.726,350	677.363.934,800
14:46:42	38,800	189.282.077,040	189.483.286,490
14:46:53	38,850	2.487.877,000	2.490.525,060
14:46:53	38,800	1.443.143,620	1.444.677,700
14:46:54	38,850	40.000.000,000	40.042.575,340
14:46:55	38,800	240.311.084,710	240.566.538,680
14:47:02	38,840	2.398.416,230	2.400.968,410
14:47:03	38,800	1.571.457,000	1.573.127,480
14:47:04	38,840	14.091.583,770	14.106.578,760
14:47:04	38,850	422.008.416,230	422.457.595,050
14:47:07	38,800	1.981.913,650	1.984.020,450
14:47:11	38,840	44.732,840	44.780,440
14:47:11	38,800	358.683,200	359.064,490
14:47:12	38,850	1.402.119.309,000	1.403.611.701,750
14:47:16	38,800	24.205,740	24.231,470
14:47:17	38,850	48.769.247,650	48.821.156,840
14:47:17	38,800	106.859,110	106.972,700
14:47:18	38,850	7.416.069,230	7.423.962,770
14:47:25	38,840	18.254.714,290	18.274.139,310
14:47:25	38,800	983.225.118,020	984.270.299,800
14:47:35	38,840	180.320.982,380	180.512.863,670
14:47:35	38,800	517.132.912,430	517.682.631,790
14:47:41	38,720	1.813.939,680	1.815.863,950
14:47:41	38,710	12.978.760,320	12.992.524,920
14:47:41	38,800	783.691,200	784.524,270
14:47:42	38,710	1.420.233,300	1.421.739,520
14:47:48	38,800	751.406,000	752.204,750
14:47:49	38,710	173.619.106,380	173.803.237,770
14:47:49	38,700	606.016.750,720	606.659.294,500
14:47:57	38,800	21.522,650	21.545,530
14:47:57	38,700	197.483,000	197.692,380
14:47:59	38,800	1.880.813,790	1.882.813,120
14:48:00	38,700	36.086.723,750	36.124.985,570
14:48:11	38,800	572.576.742,050	573.185.398,970
14:48:11	38,700	134.884.024,700	135.027.038,720
14:48:26	38,800	545.864,200	546.444,460
14:48:32	38,710	4.634.860,570	4.639.776,060
14:48:33	38,800	63.112.651,370	63.179.740,980
14:48:35	38,710	48.038.422,120	48.089.369,180
14:48:49	38,750	11.666,840	11.679,230
14:48:49	38,800	5.450.251,130	5.456.044,820
14:48:51	38,750	52.489.891,000	52.545.616,570
14:48:51	38,710	74.688.367,230	74.767.577,830
14:48:54	38,800	12.708.782,810	12.722.292,420
14:48:57	38,750	5.000.000,000	5.005.308,220
14:49:02	38,710	14.999.142,690	15.015.050,000
14:49:06	38,750	37.888,420	37.928,640
14:49:08	38,710	258.712,040	258.986,420
14:49:09	38,750	436.147.151,720	436.610.184,640
14:49:12	38,710	2.100.000,000	2.102.227,150
14:49:12	38,750	432.961.950,380	433.421.601,750
14:49:14	38,710	703.056,000	703.801,620
14:49:14	38,750	49.897.567,090	49.950.540,540
14:49:14	38,800	102.432,910	102.541,800
14:49:18	38,710	2.173.877,760	2.176.183,260
14:49:18	38,800	107.367.853,000	107.481.986,490
14:49:18	38,710	30.000.000,000	30.031.816,440
14:49:19	38,750	174.169.337,150	174.354.242,950
14:49:21	38,710	1.845.813,140	1.847.770,710
14:49:22	38,750	5.691.789,000	5.697.831,650
14:49:22	38,800	50.000.000,000	50.053.150,680
14:49:22	38,750	761.072,000	761.879,990
14:49:22	38,710	3.750.956,880	3.754.934,950
14:49:24	38,800	50.000.000,000	50.053.150,680
14:49:27	38,710	3.807.814,030	3.811.852,400
14:49:27	38,800	50.000.000,000	50.053.150,680
14:49:29	38,710	66.790,510	66.861,340
14:49:29	38,750	50.000.000,000	50.053.082,190
14:49:31	38,710	1.030.000,000	1.031.092,360
14:49:31	38,800	906.969.114,000	907.933.234,600
14:49:38	38,710	250.418.007,030	250.683.587,330
14:49:41	38,700	902.676.197,750	903.633.281,830
14:49:44	38,800	31.299.492,950	31.332.764,740
14:49:45	38,700	900.100.000,000	901.054.352,600
14:49:48	38,710	136.181,000	136.325,430
14:49:48	38,800	5.537.089,670	5.542.975,670
14:49:48	38,700	2.704.066.661,920	2.706.933.713,430
14:50:00	38,800	1.192.431.195,350	1.193.698.766,040
14:50:02	38,700	360.444,000	360.826,160
14:50:04	38,800	467.443,000	467.939,900
14:50:05	38,700	92.770.966,220	92.869.328,870
14:50:06	38,650	1.027.712,000	1.028.800,250
14:50:08	38,700	8.979.999,390	8.989.520,650
14:50:09	38,650	4.601.653,150	4.606.525,860
14:50:14	38,700	730.978,860	731.753,900
14:50:17	38,650	41.314.189,550	41.357.937,330
14:50:34	38,700	3.171.429,000	3.174.791,580
14:50:36	38,650	423.893.467,890	424.342.330,420
14:50:39	38,700	1.590.306,860	1.591.993,020
14:50:42	38,650	1.307.582,290	1.308.966,890
14:50:43	38,700	627.519.840,000	628.185.182,960
14:50:48	38,650	724.460,500	725.227,640
14:50:49	38,700	24.142.662,000	24.168.259,840
14:50:50	38,650	594.723.788,000	595.353.543,470
14:50:51	38,700	152.918.714,600	153.080.850,330
14:50:51	38,800	580.371.469,400	580.988.412,220
14:50:52	38,650	1.001.073,630	1.002.133,670
14:50:52	38,800	15.640.671,850	15.657.298,100
14:50:53	38,650	26.358.935,820	26.386.847,400
14:50:57	38,700	155.033,100	155.197,480
14:50:59	38,650	5.187.973,660	5.193.467,230
14:51:05	38,700	25.944.699,300	25.972.207,780
14:51:17	38,730	17.252,260	17.270,570
14:51:17	38,750	82.747,070	82.834,920
14:51:17	38,700	1.819.691,510	1.821.620,890
14:51:19	38,730	241.700,000	241.956,470
14:51:20	38,750	256.490.000,000	256.762.301,030
14:51:21	38,730	25.350.266,210	25.377.165,260
14:51:28	38,700	126.979.760,190	127.114.393,520
14:51:28	38,650	686,730	687,460
14:51:32	38,700	13.827.019,670	13.841.680,100
14:51:34	38,750	452.877.830,330	453.358.625,290
14:51:34	38,650	12.508.578,180	12.521.823,560
14:51:42	38,700	33.123.849,410	33.158.969,770
14:51:52	38,730	1.607.444,350	1.609.150,000
14:51:52	38,750	14.559.062,120	14.574.518,660
14:51:52	38,700	1.803.988,560	1.805.901,280
14:52:02	38,750	1.069.755.554,000	1.070.891.253,390

VOLVER AL INICIO

14:52:07	38,700	1.595.490,090	1.597.181,750
14:52:07	38,750	562.565.326,260	563.162.570,270
14:52:13	38,700	302.381.617,580	302.702.224,940
14:52:19	38,750	956.870.962,410	957.886.818,580
14:52:24	38,710	7.179.084,100	7.186.697,850
14:52:28	38,750	1.151.211.146,610	1.152.433.322,830
14:52:29	38,800	32.022.168,970	32.056.208,980
14:52:29	38,750	900.014.894,890	900.970.390,150
14:52:33	38,800	639.643.450,100	640.323.399,840
14:52:33	38,750	11.091.703,760	11.103.479,200
14:52:33	38,800	42.028.039,380	42.072.715,760
14:52:33	38,750	38.893.401,350	38.934.692,290
14:52:36	38,710	5.569.684,770	5.575.591,690
14:52:42	38,750	1.834.377.292,000	1.836.324.747,340
14:52:46	38,710	644.391.223,530	645.074.631,330
14:53:05	38,750	18.773.958,970	18.793.890,230
14:53:12	38,710	6.066.489,690	6.072.923,490
14:53:12	38,750	900.000.000,000	900.955.479,450
14:53:12	38,710	335.793.517,910	336.149.643,030
14:53:15	38,700	679.281.290,450	680.001.514,720
14:53:22	38,710	1.931.842,780	1.933.891,590
14:53:22	38,750	848.997.149,460	849.898.482,050
14:53:27	38,700	2.946.999.184,470	2.950.123.811,000
14:53:42	38,690	309.010.367,750	309.337.918,730
14:53:53	38,700	994.097,560	995.151,580
14:53:54	38,690	14.376.660,930	14.391.900,190
14:53:55	38,700	2.592.831,000	2.595.580,110
14:53:55	38,690	25.930.203,760	25.957.689,770
14:54:09	38,700	22.834.577,610	22.858.788,520
14:54:09	38,690	18.686.971,820	18.706.780,010
14:54:15	38,700	861.762.927,300	862.676.632,110
14:54:15	38,690	5.163.201,210	5.168.674,220
14:54:20	38,700	4.396.124,830	4.400.785,930
14:54:25	38,690	9.848.355,620	9.858.794,880
14:54:32	38,700	120.000.000,000	120.127.232,880
14:54:33	38,690	2.793.398,340	2.796.359,340
14:54:34	38,700	6.859.419,000	6.866.691,860
14:54:36	38,690	559.399.819,700	559.992.783,520
14:54:45	38,700	173.340,980	173.524,770
14:54:46	38,690	9.571.949,820	9.582.096,090
14:54:49	38,700	197.218.322,000	197.427.427,450
14:54:49	38,690	44.219.071,050	44.265.943,260
14:54:51	38,650	924.903,650	925.883,030
14:54:53	38,690	123.073,320	123.203,780
14:54:54	38,650	10.494.282,320	10.505.394,760
14:54:59	38,690	500.000.000,000	500.530.000,000
14:55:00	38,650	49.323.478,110	49.375.706,940
14:55:05	38,690	500.000.000,000	500.530.000,000
14:55:07	38,650	49.995.000,000	50.047.939,910
14:55:08	38,690	3.077.977,420	3.081.240,080
14:55:09	38,650	16.367.183,540	16.384.514,810
14:55:10	38,690	65.938.540,520	66.008.435,370
14:55:13	38,650	525.812.114,270	526.368.898,880
14:55:15	38,610	47.200,000	47.249,930
14:55:16	38,650	6.075.000,000	6.081.432,840
14:55:19	38,610	3.298.000,000	3.301.488,650
14:55:21	38,650	25.290.178,060	25.316.957,930
14:55:23	38,610	956.717.186,000	957.729.209,300
14:55:34	38,650	737.111,990	737.892,520
14:55:37	38,610	12.656.192,250	12.669.580,080
14:55:45	38,650	27.436.516,000	27.465.568,640
14:55:45	38,610	5.618.938,830	5.624.882,590
14:55:48	38,640	1.500.000,000	1.501.587,950
14:55:48	38,650	1.654.926,320	1.656.678,730
14:55:48	38,610	902.411.776,480	903.366.355,070
14:55:57	38,620	2.000,000	2.002,120
14:55:59	38,650	700.000.000,000	700.741.232,870
14:56:00	38,620	3.466.053,430	3.469.720,800
14:56:01	38,650	908.924.597,000	909.887.060,990
14:56:01	38,620	2.201.213,590	2.203.542,660
14:56:08	38,650	3.807.368,270	3.811.399,910
14:56:08	38,620	494.330.732,980	494.853.775,550
14:56:11	38,610	1.000.000,000	1.001.057,810
14:56:11	38,640	137.603.539,870	137.749.211,130
14:56:11	38,650	852.396.460,130	853.299.066,240
14:56:12	38,610	67.887.342,940	67.959.154,730
14:56:14	38,650	34.392.000,000	34.428.417,830
14:56:14	38,610	5.594.329,380	5.600.247,110
14:56:15	38,650	700.000.000,000	700.741.232,880
14:56:15	38,610	1.758.290,100	1.760.150,040
14:56:15	38,650	2.942.698,000	2.945.814,040
14:56:18	38,610	512.329.687,410	512.871.633,960
14:56:20	38,620	600.000.000,000	600.634.849,310
14:56:21	38,610	301.246.682,940	301.565.344,150
14:56:25	38,650	4.005.795,600	4.010.037,350
14:56:26	38,610	925.094.800,000	926.073.372,870
14:56:29	38,650	282.849.032,960	283.148.542,960
14:56:30	38,610	102.004.024,630	102.111.925,330
14:56:33	38,600	11.969.965,690	11.982.624,330
14:56:35	38,610	20.861.000,000	20.883.066,940
14:56:41	38,600	968.838.622,050	969.863.202,080
14:56:49	38,610	500.554.605,000	501.084.095,780
14:56:50	38,600	968.076.039,040	969.099.812,600
14:56:54	38,610	841.115.373,220	842.005.111,980
14:56:54	38,510	488.000,000	488.514,870
14:56:54	38,500	52.191,930	52.246,980
14:56:56	38,600	50.973.820,210	51.027.726,770
14:56:56	38,610	65.724.807,560	65.794.331,800
14:56:56	38,650	101.381.063,900	101.488.416,730
14:56:57	38,600	17.100.000,000	17.118.083,840
14:56:59	38,650	990.000.000,000	991.048.315,070
14:57:00	38,610	9.378.431,970	9.388.352,550
14:57:06	38,650	240.307,900	240.562,360
14:57:07	38,610	41.813.872,560	41.858.103,620
14:57:12	38,650	990.000.000,000	991.048.315,070
14:57:12	38,610	5.000.000,000	5.005.289,040
14:57:12	38,650	6.010.589.696,970	6.016.954.335,110
14:57:16	38,610	372.594,970	372.989,110
14:57:16	38,650	1.980.000.000,000	1.982.096.630,140
14:57:18	38,610	1.579.550,310	1.581.221,170
14:57:19	38,650	990.000.000,000	991.048.315,060
14:57:20	38,610	1.682.205,650	1.683.985,100
14:57:23	38,650	900.000.000,000	900.953.013,700
14:57:24	38,610	20.133.039,980	20.154.336,870
14:57:35	38,650	38.923.926,220	38.965.142,930
14:57:36	38,610	18.368.679,100	18.388.109,630
14:57:39	38,650	961.131,280	962.149,030
14:57:39	38,610	356.608.558,460	356.985.781,930
14:57:40	38,600	21.490.805,640	21.513.532,900
14:57:44	38,500	212.980,000	213.204,650
14:57:46	38,600	3.228.769,360	3.232.183,890
14:57:46	38,500	191.367.727,660	191.569.581,290
14:58:06	38,600	990.000.000,000	991.046.958,910
14:58:13	38,500	903.610,000	904.563,120
14:58:14	38,600	1.557.335,290	1.558.982,230
14:58:14	38,500	52.755.895,270	52.811.541,900
14:58:23	38,600	160.442.087,000	160.611.760,000
14:58:23	38,500	33.576.828,310	33.612.244,960
14:58:28	38,510	12.774.490,710	12.787.968,670
14:58:36	38,600	283.796.915,800	284.097.040,760
14:58:36	38,610	8.943.144,250	8.952.604,380
14:58:36	38,650	490.584.224,530	491.103.706,180
14:58:37	38,510	14.514.517,140	14.529.830,950
14:58:43	38,610	21.149.798,640	21.172.171,070
14:58:48	38,600	155.054.966,550	155.218.942,490
14:58:48	38,510	374.418.064,230	374.813.100,940
14:59:05	38,500	64.471.104,070	64.539.107,840
14:59:09	38,510	344.984.661,250	345.348.643,700
14:59:10	38,520	2.121.813,610	2.124.052,850
14:59:10	38,600	734.087.746,450	734.864.069,380
14:59:10	38,610	255.912.253,550	256.182.959,640
14:59:10	38,520	452.893.525,140	453.371.482,900
14:59:15	38,510	145.738.615,110	145.892.379,330
14:59:19	38,500	666.265.662,480	666.968.435,850
14:59:22	38,600	1.001.015,540	1.002.074,150
14:59:22	38,610	98.998.984,460	99.103.706,400
14:59:23	38,500	1.717.147.105,340	1.718.958.342,700
14:59:27	38,510	80.000.000,000	80.084.405,480
14:59:27	38,500	700.613,140	701.352,140
14:59:29	38,510	800.000,000	800.844,050
14:59:30	38,500	920.176.785,990	921.147.383,430
14:59:33	38,510	400.000.000,000	400.422.027,400
14:59:33	38,500	413.029.968,960	413.465.630,710
14:59:39	38,510	279.106,870	279.401,350
14:59:40	38,520	5.300.085,900	5.305.679,310
14:59:42	38,510	76.130.872,490	76.211.195,780
14:59:42	38,500	1.540.327.040,510	1.541.951.769,030
14:59:45	38,520	175.286.591,100	175.471.578,480
14:59:45	38,610	100.000.000,000	100.105.780,820
14:59:46	38,520	524.713.408,900	525.267.161,240
14:59:46	38,500	184.352.901,610	184.547.356,040
14:59:49	38,610	96.100.639,650	96.202.295,700
14:59:49	38,500	331.166.716,030	331.516.028,870
14:59:53	38,510	57.861,000	57.922,050
14:59:53	38,610	9.792.001,050	9.802.359,110
14:59:54	38,520	14.373.016,250	14.388.184,700
14:59:54	38,500	889.606.198,670	890.544.550,410
14:59:55	38,520	700.000.000,000	700.738.739,730
14:59:55	38,500	481.308.633,350	481.816.315,050
14:59:57	38,410	9.716.811,730	9.727.037,010
15:00:01	38,500	100.000.000,000	100.105.479,450
15:00:01	38,410	463.035,000	463.522,270
15:00:02	38,500	990.000.000,000	991.044.246,580
15:00:02	38,410	11.345.578,580	11.357.517,860
15:00:03	38,500	68.561.122,000	68.633.439,900
15:00:04	38,410	21.977.857,190	22.000.985,130
15:00:07	38,500	3.040.212.438,800	3.043.419.238,230
15:00:13	38,410	1.186.773,000	1.188.021,880
15:00:15	38,420	266.077,660	266.357,730
15:00:15	38,500	8.721.384,490	8.730.583,760
15:00:15	38,420	1.888.784,660	1.890.772,800
15:00:18	38,490	148.185,890	148.342,160
15:00:18	38,500	66.311.814,110	66.381.759,450
15:00:18	38,420	2.408.013,000	2.410.547,680
15:00:20	38,500	4.561.953.515,390	4.566.765.438,950
15:00:25	38,520	502.063,000	502.592,850
15:00:25	38,600	19.997.937,000	20.019.085,500
15:00:26	38,500	6.782.080,800	6.789.234,500
15:00:34	38,600	77.950.000,000	78.032.434,790
15:00:35	38,500	630.000,000	630.664,520
15:00:36	38,600	601.000.000,000	601.635.578,080
15:00:36	38,500	4.280.758,070	4.285.273,390
15:00:43	38,600	27.155.167,440	27.183.884,960
15:00:43	38,500	774.651,790	775.468,890
15:00:44	38,600	57.215.000,000	57.275.506,820
15:00:44	38,500	9.608,000	9.618,130
15:00:45	38,600	596.175.623,000	596.806.099,150
15:00:49	38,500	634.019.917,070	634.688.677,800
15:00:52	38,610	146.770.000,000	146.925.254,510
15:00:52	38,500	8.177.871,520	8.186.497,500
15:00:57	38,610	42.193.766,000	42.238.398,910
15:00:58	38,500	14.054.065,850	14.068.890,000
15:01:04	38,600	32.272,250	32.306,380
15:01:04	38,610	911.594.426,590	912.558.718,670
15:01:07	38,510	9.595.215,000	9.605.338,600
15:01:10	38,610	934.811.456,800	935.800.308,050
15:01:12	38,510	3.175.000,000	3.178.349,840
15:01:14	38,610	900.000.000,000	900.952.027,400
15:01:15	38,510	50.162.596,830	50.215.521,800
15:01:17	38,550	500.000.000,000	500.528.082,190
15:01:17	38,610	400.000.000,000	400.423.123,290
15:01:18	38,510	5.715.802,170	5.721.832,730
15:01:24	38,600	10.810.875,910	10.822.308,780
15:01:25	38,610	900.000.000,000	900.952.027,390
15:01:27	38,600	54.089,760	54.146,960
15:01:28	38,610	1.831.364.373,120	1.833.301.605,390
15:01:30	38,600	903.492.473,520	904.447.947,760
15:01:35	38,610	658.900.731,810	659.597.722,420
15:01:36	38,550	900.000.000,000	900.950.547,950
15:01:37	38,510	5.015.586,200	5.020.877,990
15:01:37	38,600	24.192.800,000	24.218.384,710
15:01:37	38,610	76.507.200,000	76.588.129,940
15:01:40	38,510	39.307,540	39.349,010
15:01:42	38,600	22.877.704,900	22.901.898,860
15:01:42	38,610	667.122.295,100	667.827.982,550
15:01:43	38,510	5.737.749,050	5.743.802,770
15:01:59	38,600	19.879.107,060	19.900.129,900
15:02:00	38,510	88.495.827,570	88.589.196,740
15:02:10	38,600	200.000,000	200.211,510
15:02:10	38,510	831.599.915,640	832.477.310,510
15:02:53	38,500	581.081.271,140	581.694.192,480
15:02:58	38,550	12.400.000,000	12.413.096,440
15:02:58	38,500	894.057.068,960	895.000.115,450
15:03:00	38,550	900.000.000,000	900.950.547,950
15:03:06	38,500	7.781.204,030	7.789.411,610
15:03:07	38,550	13.665.763,380	13.680.196,670
15:03:14	38,600	3.991.000,000	3.995.220,620
15:03:14	38,550	908.716.708,900	909.676.463,120
15:03:23	38,600	892.068.249,480	893.011.642,220
15:03:26	38,610	1.071.355.777,580	1.072.489.066,530
15:03:30	38,550	889.917,000	890.856,900
15:03:31	38,610	909.638.985,820	910.601.209,420
15:03:31	38,640	165.095,000	165.269,770
15:03:31	38,650	51.734.380,710	51.789.162,450
15:03:31	38,550	901.156.422,700	902.108.192,020
15:03:34	38,650	961.538.461,530	962.556.638,560
15:03:35	38,550	4.632.765,280	4.637.658,240
15:03:37	38,650	961.538.461,530	962.556.638,560
15:03:38	38,600	3.620.000,000	3.623.828,270
15:03:38	38,550	870.938.422,740	871.858.276,880
15:03:38	38,500	33.032.468,670	33.067.311,150
15:03:41	38,600	37.521.781,410	37.561.461,980
15:03:41	38,550	47.528.124,920	47.578.322,430
15:03:41	38,600	862.478.218,590	863.390.318,840
15:03:41	38,650	51.532.118,020	51.586.685,590
15:03:43	38,500	5.023.251,000	5.028.549,500
15:03:45	38,550	2.118.318.422,850	2.120.555.715,320
15:04:06	38,600	6.177.507,000	6.184.039,930
15:04:07	38,550	8.480.661,970	8.489.618,930
15:04:16	38,600	900.000.000,000	900.951.780,830
15:04:16	38,550	61.513.608,050	61.578.576,540
15:04:21	38,600	900.000.000,000	900.951.780,820
15:04:22	38,550	1.802.174.430,070	1.804.077.822,520
15:04:27	38,600	900.000.000,000	900.951.780,820
15:04:27	38,550	3.610.263.946,100	3.614.076.978,310
15:04:32	38,600	10.075.000,000	10.085.654,660
15:04:32	38,550	3.649.017.980,200	3.652.871.943,020
15:04:37	38,600	3.631.757,890	3.635.598,600
15:04:37	38,550	103.433.038,370	103.542.280,660
15:04:41	38,600	1.034.500.000,000	1.035.594.019,190
15:04:43	38,550	241.038.997,250	241.293.574,050
15:04:49	38,600	900.000.000,000	900.951.780,820
15:04:49	38,550	1.034.193.443,630	1.035.285.721,900
15:05:07	38,600	990.000.000,000	991.046.958,910
15:05:08	38,550	306.009.396,910	306.332.593,140
15:05:13	38,600	7.000.000,000	7.007.402,740
15:05:16	38,550	47.958.367,830	48.009.019,750
15:05:35	38,600	76.061.607,000	76.142.044,750
15:05:35	38,650	2.866.422.652,000	2.869.457.918,720
15:05:37	38,550	42.671.240,770	42.716.308,630
15:05:55	38,600	12.800.000,000	12.813.536,440
15:05:59	38,550	213.398.951,000	213.624.335,370
15:06:00	38,650	990.000.000,000	991.048.315,070
15:06:00	38,550	8.387.074,540	8.395.932,670
15:06:01	38,650	2.970.000.000,000	2.973.144.945,210
15:06:03	38,560	29.250.933,420	29.281.835,230
15:06:03	38,650	4.950.000.000,000	4.955.241.575,350
15:06:06	38,560	793,000	793,840
15:06:06	38,650	1.980.000.000,000	1.982.096.630,140
15:06:07	38,560	1.404.191,390	1.405.674,830
15:06:08	38,650	4.950.000.000,000	4.955.241.575,350
15:06:13	38,560	252.083,990	252.350,300
15:06:14	38,650	936.150.945,960	937.142.240,030
15:06:18	38,660	34.215.993,000	34.252.233,830
15:06:26	38,650	53.849.054,040	53.906.075,020
15:06:26	38,600	309.300.073,000	309.627.168,420
15:06:29	38,650	818.003.181,030	818.869.367,960
15:06:31	38,600	75.328.915,420	75.408.578,340
15:06:52	38,610	8.366.700,760	8.375.551,120
15:07:05	38,620	103.912.821,480	104.022.769,790
15:07:13	38,650	326.000,000	326.345,200
15:07:13	38,630	3.500.000,000	3.503.704,250
15:07:15	38,650	926.543.715,280	927.524.836,230
15:07:16	38,630	1.183.244,970	1.184.497,270
15:07:19	38,650	900.510.000,000	901.463.553,740
15:07:22	38,630	2.544.815,460	2.547.508,780
15:07:24	38,650	916.849.062,000	917.819.917,240
15:07:28	38,630	807.557,320	808.412,010
15:07:28	38,650	900.000.000,000	900.953.013,690
15:07:29	38,630	4.266.573,530	4.271.089,090
15:07:33	38,650	1.696.087.178,520	1.697.883.172,190
15:07:37	38,630	2.737.827,480	2.740.725,080
15:07:39	38,650	900.000.000,000	900.953.013,700
15:07:41	38,630	106.695.405,240	106.808.326,980
15:07:41	38,610	121.119.178,240	121.247.299,100
15:07:41	38,600	65.600.993,580	65.670.368,870
15:07:46	38,560	93.167,470	93.265,900
15:07:49	38,600	28.999.253,000	29.029.920,700
15:07:51	38,560	755.447.041,730	756.245.124,970
15:07:55	38,550	27.256.760,540	27.285.548,160
15:08:02	38,560	1.177.321,340	1.178.565,110

15:08:02	38,600	30.522.678,660	30.554.957,440
15:08:03	38,550	164.379.823,820	164.553.435,930
15:08:10	38,590	41.871.473,000	41.915.742,050
15:08:10	38,600	858.128.527,000	859.036.027,300
15:08:11	38,550	987.637,810	988.680,920
15:08:12	38,600	259.337.701,150	259.611.959,650
15:08:13	38,550	2.325.989,770	2.328.446,400
15:08:14	38,600	516.227.691,500	516.773.619,970
15:08:14	38,630	15.642,980	15.659,540
15:08:14	38,650	383.756.665,520	384.163.027,030
15:08:16	38,550	907.621.174,000	908.579.771,170
15:08:19	38,650	900.000.000,000	900.953.013,700
15:08:19	38,550	68.596.479,530	68.668.928,690
15:08:23	38,560	374.081,000	374.476,190
15:08:23	38,640	14.599.563,770	14.615.019,310
15:08:23	38,650	885.026.355,230	885.963.513,280
15:08:24	38,550	297.985.520,100	298.300.241,800
15:08:41	38,600	500.000.000,000	500.528.767,120
15:08:42	38,550	67.092.527,570	67.163.388,310
15:08:46	38,560	5.430.858,710	5.436.596,080
15:08:47	38,600	130.300.000,000	130.437.796,710
15:08:49	38,560	47.272.327,380	47.322.267,680
15:09:00	38,600	789.854.289,220	790.689.587,180
15:09:00	38,560	5.988.344,520	5.994.670,820
15:09:30	38,600	500.000.000,000	500.528.767,130
15:09:30	38,560	336.745.594,070	337.101.345,030
15:09:36	38,550	21.129.522,000	21.151.838,260
15:09:41	38,560	177.901.014,190	178.088.955,650
15:09:41	38,600	722.098.985,810	722.862.630,220
15:09:42	38,550	570.563.672,710	571.166.281,750
15:09:52	38,560	10.134.070,000	10.144.776,020
15:09:53	38,600	202.834.385,480	203.048.889,810
15:10:11	38,650	18.000.000,000	18.019.060,270
15:10:13	38,600	537.982.425,520	538.551.360,370
15:10:49	38,560	89.865.930,000	89.960.867,820
15:10:49	38,550	1.346.627.480,990	1.348.049.740,970
15:11:03	38,600	72.561,190	72.637,930
15:11:07	38,560	22.020.737,640	22.044.001,200
15:11:26	38,600	186.131.943,180	186.328.784,090
15:11:26	38,560	22.111.664,300	22.135.023,920
15:11:29	38,550	15.571.256,770	15.587.702,570
15:11:35	38,590	4.719.018,290	4.724.007,520
15:11:35	38,600	8.604.170,710	8.613.269,920
15:11:43	38,550	2.464.918.657,220	2.467.522.016,500
15:12:16	38,590	283.500,000	283.799,730
15:12:16	38,560	861.139,710	862.049,450
15:12:16	38,550	100.863.865,180	100.970.394,010
15:12:35	38,590	6.608.635,000	6.615.622,050
15:12:35	38,600	443.391.365,000	443.860.266,550
15:12:36	38,550	20.978.584,040	21.000.740,880
15:12:43	38,600	13.610.406,000	13.624.799,470
15:12:44	38,550	67.260.892,870	67.331.931,430
15:12:51	38,600	86.862.465,000	86.954.325,030
15:12:51	38,550	46.123.589,840	46.172.303,910
15:13:00	38,600	764.303.753,910	765.112.031,300
15:13:01	38,550	63.047.289,160	63.113.877,460
15:13:29	38,600	258.907.669,300	259.181.473,030
15:13:29	38,550	305.409.391,140	305.731.953,660
15:13:29	38,510	405.393.241,760	405.820.959,390
15:13:53	38,550	8.846.705,540	8.856.049,110
15:13:57	38,570	551.974.218,540	552.557.496,500
15:14:14	38,600	485.000,000	485.512,900
15:14:14	38,570	147.956.396,090	148.112.743,450
15:14:58	38,600	405.619.791,000	406.048.747,830
15:15:02	38,570	24.330.793,080	24.356.503,740
15:15:19	38,580	60.502.890,930	60.566.841,640
15:15:41	38,590	3.574,010	3.577,790
15:15:41	38,600	899.996.425,990	900.948.203,030
15:15:41	38,580	16.095.947,070	16.112.960,270
15:15:44	38,570	16.204.288,000	16.221.411,280
15:15:57	38,580	6.070.020,890	6.076.436,820
15:15:57	38,600	373.329.979,110	373.724.788,350
15:15:59	38,570	766.374,000	767.183,840
15:16:04	38,580	57.332.179,000	57.392.778,320
15:16:06	38,590	182.588,280	182.781,320
15:16:09	38,580	2.013.379,950	2.015.508,060
15:16:09	38,600	100.000.000,000	100.105.753,420
15:16:10	38,580	8.472.966,000	8.481.921,810
15:16:10	38,600	6.373.773.204,390	6.380.513.687,850
15:16:17	38,630	391.016,310	391.430,140
15:16:17	38,640	6.455.532,000	6.462.366,020
15:16:17	38,650	8.690.586.292,080	8.699.788.789,610
15:16:17	38,660	115.873,660	115.996,390
15:16:17	38,690	4.143.320,540	4.147.712,460
15:16:17	38,700	18.601.865,860	18.621.588,950
15:16:17	38,750	2.711.220,000	2.714.098,350
15:16:17	38,780	100,000	100,110
15:16:17	38,790	3.600.200.000,000	3.604.026.075,570
15:16:17	38,800	12.463.579.818,160	12.476.828.774,180
15:16:18	38,580	1.326.732,670	1.328.135,010
15:16:18	38,800	10.051.671.681,030	10.062.356.745,730
15:16:19	38,840	4.304.534.397,600	4.309.114.893,920
15:16:19	38,850	885.847,090	886.789,970
15:16:19	38,870	100,000	100,110
15:16:19	38,880	4.379.788.259,080	4.384.453.633,520
15:16:20	38,600	528.324,000	528.882,720
15:16:20	38,880	2.183.956,340	2.186.282,700
15:16:20	38,600	29.784.396,260	29.815.894,270
15:16:32	38,700	22.200.000,000	22.223.538,080
15:16:32	38,880	236.567.930,290	236.819.923,750
15:16:32	38,600	2.189.067,000	2.191.382,010
15:16:38	38,880	54.215.031,670	54.272.781,820
15:16:39	38,600	42.741.600,310	42.786.801,010
15:16:48	38,680	206.000,000	206.218,300
15:16:48	38,600	15.346.477,900	15.362.707,320
15:17:03	38,660	574.396,620	575.005,010
15:17:03	38,600	9.483.636,530	9.493.665,800
15:17:18	38,580	173.999,430	174.183,350
15:17:21	38,600	1.465.460,200	1.467.009,970
15:17:21	38,800	40.323.000,000	40.365.863,900
15:17:22	38,600	6.895.196,660	6.902.488,560
15:17:32	38,650	6.545.388,780	6.552.319,710
15:17:36	38,600	91.639.343,140	91.736.254,880
15:17:39	38,580	4.589.855,070	4.594.706,480
15:17:39	38,520	1.000.000,000	1.001.055,340
15:17:39	38,510	462.583.162,150	463.071.219,070
15:17:40	38,600	200.000.000,000	200.211.506,850
15:17:53	38,510	8.054.388,000	8.062.885,940
15:17:53	38,600	100.000.000,000	100.105.753,420
15:17:54	38,510	1.949.717,630	1.951.774,710
15:17:55	38,600	105.381.347,480	105.492.791,860
15:18:00	38,510	35.000,000	35.036,930
15:18:00	38,600	100.000.000,000	100.105.753,420
15:18:00	38,510	34.129.013,500	34.165.021,940
15:18:01	38,600	100.000.000,000	100.105.753,420
15:18:02	38,510	17.290.085,150	17.308.327,370
15:18:02	38,600	100.000.000,000	100.105.753,420
15:18:03	38,510	4.714.549,360	4.719.523,530
15:18:05	38,500	11.091.167,410	11.102.866,310
15:18:05	38,600	100.000.000,000	100.105.753,420
15:18:05	38,500	806.479.857,750	807.330.528,280
15:18:09	38,600	96.831.562,890	96.933.965,590
15:18:09	38,500	716.661.000,000	717.416.930,090
15:18:12	38,600	300.000.000,000	300.317.260,260
15:18:15	38,500	753,080	753,870
15:18:16	38,690	1.355.367,380	1.356.804,070
15:18:18	38,600	600.073.117,000	600.707.714,860
15:18:32	38,650	36.717.130,350	36.756.010,270
15:18:33	38,600	199.926.883,000	200.138.312,530
15:18:35	38,700	94.324,430	94.424,440
15:18:36	38,600	2.985.848,830	2.989.006,470
15:18:36	38,500	413.916.151,170	414.352.747,650
15:18:38	38,690	10.043.669,000	10.054.315,290
15:18:38	38,700	23.956.331,000	23.981.731,270
15:18:39	38,510	24.697.000,000	24.723.057,020
15:18:40	38,500	4.975.670.905,820	4.980.919.216,220
15:19:01	38,510	16.000.000,000	16.016.881,100
15:19:01	38,500	1.785.976.683,380	1.787.860.521,800
15:19:07	38,600	10.000.000,000	10.010.575,340
15:19:09	38,500	162.246.151,100	162.417.287,460
15:19:23	38,450	2.724.770,700	2.727.641,040
15:19:24	38,500	225.523.574,000	225.761.455,030
15:19:24	38,450	5.588.381,050	5.594.267,990
15:19:24	38,410	135.584.984,670	135.727.664,640
15:19:29	38,500	526.104.817,720	526.659.750,200
15:19:29	38,600	1.454.788,930	1.456.327,410
15:19:29	38,650	197.080.393,350	197.289.082,590
15:19:31	38,410	4.276.532,660	4.281.032,980
15:19:43	38,420	28.000.000,000	28.029.472,880
15:19:49	38,410	1.615.448.427,170	1.617.148.410,010
15:20:15	38,400	173.093.355,010	173.275.458,710
15:20:27	38,410	133.000.000,000	133.139.959,730
15:20:29	38,400	912.672.048,170	913.632.229,170
15:20:51	38,410	279.126.157,580	279.419.890,070
15:20:51	38,420	84.331.774,040	84.420.541,900
15:20:52	38,450	46.399.354,220	46.448.232,430
15:21:07	38,500	1.172.945,500	1.174.182,720
15:21:08	38,490	64.000,000	64.067,490
15:21:08	38,500	479.976.000,000	480.482.276,050
15:21:11	38,450	16.200.000,000	16.217.065,480
15:21:14	38,500	490.596.909,570	491.114.388,510
15:21:17	38,450	853.986.338,520	854.885.948,790
15:21:25	38,460	1.999.400,000	2.001.506,760
15:21:25	38,450	5.262.186,280	5.267.729,600
15:21:28	38,500	330.973.731,730	331.322.841,020
15:21:44	38,600	101.813.323,000	101.920.994,090
15:21:44	38,500	12.952.194,740	12.965.856,640
15:21:47	38,580	262.300,100	262.577,350
15:21:47	38,600	47.699,900	47.750,340
15:21:47	38,500	206.023.219,510	206.240.531,640
15:22:04	38,600	151.622.880,000	151.783.226,400
15:22:22	38,500	914.137.125,120	915.101.351,940
15:22:35	38,600	487.865.147,000	488.381.081,100
15:22:35	38,500	336.362.228,900	336.717.021,940
15:22:48	38,460	454.940,000	455.419,370
15:22:50	38,500	193.764.191,550	193.968.572,960
15:23:04	38,550	5.543.423,080	5.549.277,850
15:23:05	38,500	7.155.306,860	7.162.854,240
15:23:10	38,550	245.198,220	245.457,190
15:23:12	38,600	750.000.000,000	750.793.150,680
15:23:12	38,550	975.000,000	976.029,760
15:23:17	38,600	950.000.000,000	951.004.657,530
15:23:18	38,550	2.191.063,780	2.193.377,900
15:23:19	38,500	676.203,340	676.916,600
15:23:24	38,550	808.936,220	809.790,590
15:23:24	38,600	369.046.796,770	369.437.076,400
15:23:25	38,550	2.520.363,030	2.523.024,950
15:23:25	38,600	747.479.636,970	748.270.122,280
15:23:28	38,500	6.422.800,000	6.429.574,730
15:23:29	38,550	647.248,000	647.931,600
15:23:30	38,500	640.587,400	641.263,090
15:23:32	38,550	1.592.560,290	1.594.242,300
15:23:32	38,600	748.407.439,710	749.198.906,210
15:23:33	38,500	34.900.695,690	34.937.508,760
15:23:55	38,600	48.070,000	48.120,840
15:23:55	38,500	68.754.162,020	68.826.683,540
15:24:18	38,600	13.108.596,000	13.122.458,790
15:24:23	38,500	542.439.989,340	543.012.152,080
15:24:35	38,470	3.741.814,000	3.745.757,760
15:24:35	38,460	24.574.736,280	24.600.630,640
15:24:38	38,500	280.792.360,000	281.088.538,240
15:24:43	38,460	5.247.231,230	5.252.760,240
15:24:50	38,500	43.387.352,000	43.433.116,740
15:24:50	38,460	54.487.512,330	54.544.925,750
15:24:58	38,500	44.871.927,450	44.919.258,100
15:25:16	38,600	655.327,000	656.020,030
15:25:17	38,500	2.000.000,000	2.002.109,590
15:25:17	38,600	135.000,000	135.142,770
15:25:17	38,500	2.138.411.769,380	2.140.667.354,400
15:25:48	38,590	1.645.800,490	1.647.540,530
15:25:48	38,600	72.263.311,630	72.339.732,560
15:25:50	38,500	224.338.855,270	224.575.486,660
15:26:01	38,550	104.500.000,000	104.610.369,180
15:26:01	38,600	795.500.000,000	796.341.268,490
15:26:02	38,500	10.755.534,900	10.766.879,770
15:26:07	38,600	900.000.000,000	900.951.780,820
15:26:10	38,500	31.327.790,100	31.360.834,470
15:26:13	38,600	900.000.000,000	900.951.780,820
15:26:14	38,500	14.801.871,620	14.817.484,560
15:26:23	38,600	3.100.000,000	3.103.278,360
15:26:23	38,500	92.071.686,640	92.168.803,360
15:26:32	38,510	24.781.345,230	24.807.491,240
15:26:44	38,550	490.000,000	490.517,520
15:26:45	38,510	599.218.654,770	599.850.871,490
15:26:46	38,500	3.535.201.215,610	3.538.930.126,460
15:27:01	38,510	102.703.463,660	102.811.822,840
15:27:01	38,550	1.102.950.780,000	1.104.115.677,330
15:27:01	38,580	166.000,000	166.175,460
15:27:01	38,600	924.509.591,390	925.487.291,960
15:27:01	38,640	231.143,720	231.388,420
15:27:01	38,650	67.081.029,120	67.152.061,500
15:27:02	38,500	704.603.575,820	705.346.787,820
15:27:07	38,510	17.000.000,000	17.017.936,160
15:27:07	38,500	194.727.868,320	194.933.266,200
15:27:08	38,650	3.449.200,000	3.452.852,370
15:27:09	38,500	2.707.947.423,850	2.710.803.751,950
15:27:29	38,550	900.000.000,000	900.950.547,950
15:27:32	38,500	4.579.535.874,850	4.584.366.344,190
15:27:42	38,550	200.000.000,000	200.211.232,880
15:27:43	38,500	213.152.796,190	213.377.628,590
15:27:47	38,460	3.011.738,170	3.014.911,640
15:27:51	38,500	937.357.594,010	938.346.313,690
15:28:23	38,460	586.947,930	587.566,390
15:28:26	38,500	10.616.133,000	10.627.330,840
15:28:26	38,460	1.150.373,000	1.151.585,140
15:28:34	38,500	146.315.000,000	146.469.332,260
15:28:38	38,460	11.200.433,920	11.212.235,800
15:28:40	38,500	973.832,000	974.859,190
15:28:42	38,460	81.627.308,580	81.713.319,160
15:28:53	38,500	990.418.400,000	991.463.087,910
15:28:54	38,460	3.953.714,920	3.957.880,950
15:29:02	38,500	474.500.000,000	475.000.500,000
15:29:03	38,460	19.499.281,520	19.519.827,890
15:29:08	38,500	1.394.281,720	1.395.752,400
15:29:09	38,460	40.753.653,300	40.796.595,380
15:29:21	38,490	47.617.038,490	47.667.251,640
15:29:22	38,460	222.668.589,940	222.903.215,520
15:29:27	38,490	5.384.000,000	5.389.677,540
15:29:30	38,460	9.397.584,010	9.407.486,240
15:29:33	38,490	17.381.847,660	17.400.177,180
15:29:33	38,460	21.169.986,620	21.192.293,400
15:29:37	38,490	179.617.113,850	179.806.523,790
15:29:37	38,500	810.382.886,150	811.237.673,560
15:29:38	38,460	1.368.682.426,710	1.370.124.605,500
15:29:42	38,490	2.987.253,030	2.990.403,160
15:29:46	38,500	500.000.000,000	500.527.397,260
15:29:47	38,490	53.021.975,680	53.077.888,450
15:29:47	38,460	176.918.015,560	177.104.433,830
15:29:47	38,450	1.080.039.535,180	1.081.177.275,460
15:29:54	38,460	27.400.000,000	27.428.871,340
15:29:54	38,490	118.600.000,000	118.725.066,140
15:29:54	38,450	200.000,000	200.210,680
15:29:55	38,460	1.090.816,000	1.091.965,390
15:29:56	38,490	381.400.000,000	381.802.194,140
15:29:56	38,510	608.600.000,000	609.242.114,690
15:29:56	38,460	498.909.184,000	499.434.883,920
15:29:56	38,450	405.369.197,000	405.796.222,910
15:29:59	38,460	1.010.000,000	1.011.064,240
15:29:59	38,490	3.990.000,000	3.994.207,540
15:30:00	38,450	906.608.812,680	907.563.856,750
15:30:01	38,490	296.010.000,000	296.322.148,630
15:30:01	38,500	203.990.000,000	204.205.167,530
15:30:04	38,490	5.000.000,000	5.005.272,610
15:30:08	38,450	901.210.093,220	902.159.450,150
15:30:12	38,500	1.012.068.025,770	1.013.135.549,570
15:30:14	38,450	1.405.796.961,790	1.407.277.862,980
15:30:25	38,490	8.556.690,630	8.565.713,840
15:30:25	38,500	68.366.155,220	68.438.267,470
15:30:26	38,450	1.519.192.541,960	1.520.792.896,840
15:30:41	38,490	3.147.971,820	3.151.291,420
15:30:41	38,500	2.070.307,180	2.072.490,930
15:30:43	38,450	43.859.652,510	43.905.855,360
15:30:49	38,500	500.000,000	500.527,400
15:30:49	38,450	11.417.259,210	11.429.286,440
15:30:54	38,500	282.485.891,000	282.783.855,570
15:30:56	38,450	192.630,760	192.833,680
15:30:58	38,500	1.019.865,000	1.020.940,750
15:31:02	38,450	63.712.415,950	63.779.532,180
15:31:05	38,500	990.000.000,000	991.044.246,570
15:31:05	38,450	60.764.000,000	60.828.010,300
15:31:06	38,500	524.692,000	525.245,440
15:31:08	38,450	17.181.624,560	17.199.724,110
15:31:11	38,500	18.222.040,000	18.241.260,510
15:31:12	38,450	22.146.738,680	22.170.068,600
15:31:19	38,500	5.849.616,000	5.855.786,140
15:31:21	38,450	1.251.946.425,250	1.253.265.256,500
15:31:39	38,500	2.006.825,990	2.008.942,780
15:31:41	38,450	462.000,000	462.486,680
15:31:41	38,500	6.047.000,000	6.053.378,350
15:31:42	38,450	1.826.533.432,800	1.828.457.548,150
15:31:50	38,490	499.000,000	499.526,210

VOLVER AL INICIO

15:31:50	38,450	1.403.495.458,650	1.404.973.935,370
15:31:53	38,490	499.501.000,000	500.027.734,070
15:31:53	38,500	490.499.000,000	491.016.375,660
15:31:54	38,450	903.208.577,940	904.160.040,140
15:31:55	38,500	64.746.282,000	64.814.576,020
15:31:56	38,450	1.291.356.831,220	1.292.717.178,350
15:32:04	38,410	2.132.367,000	2.134.610,960
15:32:05	38,450	900.000.000,000	900.948.082,200
15:32:05	38,410	290.908,190	291.214,320
15:32:05	38,450	121.912.161,850	122.040.587,140
15:32:05	38,490	408.762.076,620	409.193.124,630
15:32:05	38,500	5.839.063.530,330	5.845.222.542,530
15:32:20	38,550	548.000,000	548.578,780
15:32:20	38,500	510.187.490,290	510.725.633,250
15:32:25	38,550	22.822.874,550	22.846.979,260
15:32:26	38,500	78.215.089,950	78.297.590,800
15:32:34	38,550	939.000,000	939.991,740
15:32:34	38,500	40.990,760	41.034,000
15:32:36	38,550	8.221.213,870	8.229.896,820
15:32:37	38,500	1.825.447.586,080	1.827.373.058,200
15:32:44	38,540	1.335.000,000	1.336.409,610
15:32:44	38,500	904.312.181,530	905.266.045,060
15:32:49	38,540	2.072.500,000	2.074.688,330
15:32:49	38,550	7.401.227,340	7.409.044,250
15:32:50	38,500	1.809.180.119,890	1.811.088.433,180
15:32:56	38,550	309.812,160	310.139,370
15:32:58	38,500	1.200.000.000,000	1.201.265.753,430
15:32:59	38,540	1.402.088,500	1.403.568,950
15:33:01	38,550	5.169.543,410	5.175.003,300
15:33:01	38,540	597.911,500	598.542,830
15:33:01	38,500	1.267.542.596,290	1.268.879.593,270
15:33:07	38,520	3.000.000,000	3.003.166,030
15:33:07	38,500	405.527,760	405.955,510
15:33:07	38,550	950.000.000,000	951.003.356,170
15:33:07	38,500	1.813.427.126,000	1.815.339.919,000
15:33:14	38,550	607.082.300,240	607.723.478,940
15:33:16	38,450	6.493.313,890	6.500.154,120
15:33:23	38,500	18.537.432,890	18.556.986,070
15:33:24	38,550	70.000.000,000	70.073.931,510
15:33:26	38,500	300.000.000,000	300.316.438,360
15:33:27	38,550	265.673.174,680	265.953.769,220
15:33:28	38,450	3.100.991,510	3.104.258,170
15:33:29	38,550	3.337.880,000	3.341.405,350
15:33:32	38,500	329.934,000	330.282,010
15:33:33	38,450	1.963.418,470	1.965.486,780
15:33:38	38,500	1.513.164,420	1.514.760,500
15:33:38	38,550	261.490.717,890	261.766.895,080
15:33:38	38,600	13.264.482,930	13.278.510,570
15:33:39	38,450	9.329.668,740	9.339.496,840
15:33:39	38,410	31.924.000,000	31.957.594,540
15:33:40	38,450	2.560.833,860	2.563.531,500
15:33:40	38,500	197.965.199,730	198.174.012,270
15:33:44	38,600	86.451.623,790	86.543.049,340
15:33:44	38,650	67.037.581,850	67.108.568,220
15:33:45	38,500	89.442.430,260	89.536.773,640
15:33:45	38,650	2.761.963,540	2.764.888,190
15:33:46	38,500	197.097.857,750	197.305.755,430
15:33:51	38,600	100.935.596,490	101.042.339,340
15:33:51	38,500	62.017.408,570	62.082.824,190
15:33:55	38,600	1.578.612,440	1.580.281,880
15:33:55	38,500	5.000.000,000	5.005.273,970
15:33:57	38,600	91.831.033,020	91.928.147,480
15:33:57	38,500	279.313.457,000	279.608.075,300
15:34:03	38,600	89.325.828,800	89.420.293,920
15:34:04	38,520	2.000.000,000	2.002.110,680
15:34:05	38,500	48.184.117,990	48.234.942,320
15:34:09	38,600	39.055.845,610	39.097.148,500
15:34:09	38,500	6.107.732,260	6.114.174,660
15:34:15	38,600	16.512.468,810	16.529.931,310
15:34:16	38,510	1.677.000,080	1.678.769,430
15:34:17	38,500	407.000,000	407.429,300
15:34:18	38,600	932.342.000,000	933.327.983,590
15:34:19	38,510	1.064.964,000	1.066.087,610
15:34:21	38,520	3.010.113,650	3.013.290,350
15:34:24	38,510	404.831.699,200	405.258.824,370
15:34:27	38,520	48.309.432,870	48.360.415,870
15:34:28	38,510	1.192.032,400	1.193.290,080
15:34:34	38,520	811.420,480	812.276,810
15:34:34	38,510	500.000.605,990	500.528.140,880
15:34:35	38,500	28.418.614,840	28.448.590,630
15:34:38	38,520	9.473.120,000	9.483.117,390
15:34:40	38,510	499.999.999,990	500.527.534,240
15:34:40	38,500	330.200.454,620	330.548.748,250
15:34:41	38,520	1.765.446,320	1.767.309,470
15:34:42	38,510	1.247.061,860	1.248.377,590
15:34:44	38,520	9.329.348,580	9.339.194,240
15:34:46	38,510	8.187.170,980	8.195.809,010
15:34:48	38,500	900.000.000,000	900.949.315,060
15:34:50	38,510	34.329.000,000	34.365.219,450
15:34:51	38,520	5.902.538,000	5.908.767,200
15:34:52	38,510	314.169,540	314.501,010
15:34:52	38,500	7.655.313,010	7.663.387,790
15:34:53	38,510	499.999.999,990	500.527.534,240
15:34:53	38,500	400.000.000,010	400.421.917,820
15:34:55	38,510	2.197.173,000	2.199.491,170
15:34:58	38,520	343.688,830	344.051,540
15:35:00	38,510	499.999.999,990	500.527.534,240
15:35:00	38,500	400.000.000,010	400.421.917,820
15:35:03	38,520	4.501.644,000	4.506.394,770
15:35:04	38,510	499.999.999,990	500.527.534,240
15:35:04	38,500	397.511.135,300	397.930.427,870
15:35:04	38,510	3.898.509,640	3.902.622,840
15:35:10	38,590	10.108.799,180	10.119.486,810
15:35:13	38,510	859.407.718,010	860.314.452,010
15:35:30	38,500	400.000.000,010	400.421.917,820
15:35:31	38,510	556.900.357,660	557.487.925,680
15:35:34	38,500	400.000.000,010	400.421.917,820
15:35:34	38,510	14.503.722,730	14.519.025,140
15:35:39	38,590	1.814.560,000	1.816.478,460
15:35:39	38,600	9.436.076,260	9.446.055,240
15:35:39	38,650	21.752.765,070	21.775.799,160
15:35:39	38,700	7.200.289,080	7.207.923,360
15:35:39	38,790	23.788.299,130	23.813.579,900
15:35:39	38,800	2.302.194,290	2.304.641,550
15:35:39	38,850	78.000,000	78.083,020
15:35:39	38,880	98.845,000	98.950,290
15:35:39	38,890	2.454.459,030	2.457.074,210
15:35:39	38,900	17.845.095,870	17.864.114,350
15:35:39	38,920	27.720,000	27.749,560
15:35:39	38,940	100.000,000	100.106,680
15:35:39	38,950	29.440.258,000	29.471.674,380
15:35:39	38,960	502.509.966,700	503.046.344,460
15:35:39	38,980	25.492.566,330	25.519.791,000
15:35:39	38,990	6.110.762,280	6.117.289,910
15:35:39	39,000	2.998.649.283,960	3.001.853.320,120
15:35:59	39,010	800.000.000,000	800.855.013,700
15:36:03	39,000	1.004.628.055,700	1.005.701.493,910
15:36:07	39,010	766.000,000	766.818,680
15:36:07	39,020	61.617.764,730	61.683.636,670
15:36:10	39,000	792.751.679,300	793.598.729,040
15:36:12	38,600	20.000.000,000	20.021.150,690
15:36:19	38,510	502.897.679,780	503.428.271,280
15:36:24	38,600	865.567.509,180	866.482.876,460
15:36:25	38,510	107.351.135,170	107.464.397,980
15:36:30	38,500	964.343.905,520	965.361.090,190
15:36:32	38,600	151.952.907,520	152.113.602,930
15:36:59	38,980	1.674.623,000	1.676.411,410
15:37:02	38,600	216.078.258,650	216.306.768,810
15:37:09	38,900	150.000,000	150.159,860
15:37:09	38,950	95.031,000	95.132,410
15:37:09	38,600	16.479.046,100	16.496.473,250
15:37:29	38,850	13.014.700,000	13.028.552,630
15:37:29	38,940	755.000,000	755.805,470
15:37:29	38,950	9.030.300,000	9.039.936,440
15:37:31	38,600	57.717.907,240	57.778.945,910
15:37:41	38,650	146.000,000	146.154,600
15:37:41	38,600	7.820.296,430	7.828.566,670
15:37:46	38,700	800.000,000	800.848,220
15:37:47	38,600	14.381.234,950	14.396.443,600
15:38:01	38,650	20.000,000	20.021,180
15:38:01	38,600	1.459.958,620	1.461.502,570
15:38:02	38,650	2.786.000,000	2.788.950,110
15:38:02	38,600	13.337.152,000	13.351.256,490
15:38:04	38,690	4.018.259,120	4.022.518,470
15:38:04	38,700	3.490.962,880	3.494.664,260
15:38:04	38,600	1.101.964,730	1.103.130,100
15:38:08	38,650	452.643,000	453.122,300
15:38:09	38,600	509.671.273,760	510.210.268,590
15:38:09	38,510	390.570.143,720	390.982.221,980
15:38:11	38,700	6.100.302,540	6.106.770,530
15:38:14	38,510	120.837.126,280	120.964.617,720
15:38:14	38,500	790.333.266,720	791.166.905,920
15:38:17	38,600	14.676.058,080	14.691.578,520
15:38:20	38,800	2.416.381,960	2.418.950,600
15:38:20	38,950	6.678.669,000	6.685.795,960
15:38:20	38,970	58.834.331,000	58.897.146,720
15:38:23	38,800	4.083.618,040	4.087.958,980
15:38:23	38,600	878.617.582,590	879.546.750,770
15:38:24	38,800	11.912,000	11.924,660
15:38:25	38,980	16.825.000,000	16.842.968,180
15:38:26	38,800	234.005.101,000	234.253.851,630
15:38:27	38,600	6.706.359,330	6.713.451,530
15:38:29	38,500	907.586.676,710	908.543.994,160
15:38:31	38,800	6.880.000,000	6.887.313,530
15:38:32	38,500	7.258.504,160	7.266.160,390
15:38:33	38,800	12.700.000,000	12.713.500,270
15:38:34	38,500	900.130.000,000	901.079.452,190
15:38:36	38,800	468.798.769,000	469.297.108,510
15:38:37	38,500	33.661.636,220	33.697.142,330
15:38:40	38,800	1.502.000,000	1.503.596,650
15:38:41	38,500	902.083.952,320	903.035.465,530
15:38:45	38,750	6.991.685,970	6.999.108,650
15:38:45	38,800	17.358.314,030	17.376.766,150
15:38:47	38,600	1.731.659,310	1.733.490,600
15:38:48	38,750	3.513.789,930	3.517.520,320
15:38:48	38,800	36.493.862,070	36.532.655,550
15:38:49	38,600	168.105.383,450	168.283.160,650
15:38:56	38,800	1.623.486,000	1.625.211,790
15:38:57	38,600	7.088.801,560	7.096.298,210
15:39:01	38,800	14.886.000,000	14.901.824,020
15:39:02	38,600	35.651.634,180	35.689.337,000
15:39:13	38,690	260.464.000,000	260.740.091,840
15:39:13	38,600	374.900.614,790	375.297.085,030
15:39:33	38,690	48.273.000,000	48.324.169,380
15:39:34	38,600	96.773.719,220	96.876.060,770
15:39:46	38,690	3.000.000,000	3.003.180,000
15:39:47	38,600	25.434.340,160	25.461.237,840
15:39:56	38,680	65.864,910	65.934,710
15:39:56	38,690	110.337.340,500	110.454.298,080
15:39:56	38,700	1.800.000.000,000	1.801.908.493,140
15:39:56	38,800	4.758.739.548,900	4.763.798.154,220
15:39:56	38,890	400.000.000,000	400.426.191,780
15:39:56	38,950	569.700,000	570.307,940
15:39:56	38,970	2.992.921,600	2.996.117,060
15:39:56	38,980	1.981.500.377,000	1.983.616.510,810
15:39:56	38,990	75.100.000,000	75.180.223,260
15:39:56	39,000	2.500.455.983,430	2.503.127.703,520
15:40:20	38,600	814.017.943,330	814.878.795,160
15:41:10	38,900	200.000,000	200.213,150
15:41:13	38,600	17.392.237,580	17.410.630,470
15:41:27	38,890	84.549,900	84.639,980
15:41:27	38,900	650.450,100	651.143,320
15:41:28	38,600	358.903.666,420	359.283.219,340
15:42:00	38,520	7.816.976,730	7.825.226,310
15:42:09	38,600	450.000.000,000	450.475.890,410
15:42:09	38,520	13.832.244,650	13.846.842,400
15:42:14	38,600	450.000.000,000	450.475.890,410
15:42:15	38,520	2.288.080,410	2.290.495,120
15:42:19	38,600	1.350.000.000,000	1.351.427.671,230
15:42:27	38,520	6.298.670,370	6.305.317,630
15:42:34	38,600	900.000.000,000	900.951.780,820
15:42:36	38,520	15.957.136,800	15.973.977,060
15:42:44	38,600	900.000.000,000	900.951.780,850
15:43:00	38,650	9.927.745,000	9.938.257,530
15:43:02	38,530	12.500.000,000	12.513.195,210
15:43:03	38,520	134.162.618,230	134.304.205,730
15:43:04	38,770	133.576,800	133.718,680
15:43:04	38,790	366.172.444,950	366.561.590,970
15:43:23	38,800	7.703.786,000	7.711.975,230
15:43:24	38,790	198.000,000	198.210,420
15:43:25	38,800	1.265.264,000	1.266.608,990
15:43:27	38,790	217.641.581,980	217.872.878,340
15:43:36	38,520	164.531.789,080	164.705.426,500
15:44:10	38,700	422.203,000	422.650,650
15:44:12	38,530	196,250	196,460
15:44:14	38,700	220.000,000	220.233,260
15:44:14	38,530	9.999.803,750	10.010.359,710
15:44:14	38,520	3.987.907,150	3.992.115,760
15:44:15	38,700	1.040.000,000	1.041.102,680
15:44:15	38,520	142.654.444,100	142.804.993,390
15:44:20	38,530	55.000,000	55.058,060
15:44:22	38,520	297.708.494,910	298.022.679,310
15:44:49	38,530	45.000,000	45.047,500
15:44:49	38,550	900.000.000,000	900.950.547,950
15:44:49	38,520	14.173.962,490	14.188.920,870
15:44:54	38,550	56.300,820	56.360,280
15:44:55	38,520	196.587.675,080	196.795.142,400
15:44:55	38,510	16.020.048,750	16.036.951,000
15:44:55	38,500	2.704.399.537,190	2.707.252.122,990
15:45:19	38,520	74.633,610	74.712,370
15:45:19	38,500	673.617,270	674.327,800
15:45:20	38,520	14.818.748,660	14.834.387,520
15:45:22	38,550	26.079.941,480	26.107.486,190
15:45:24	38,520	885.181.251,340	886.115.420,700
15:45:24	38,500	44.240.677,370	44.287.342,180
15:45:27	38,520	84.803,770	84.893,270
15:45:27	38,500	900.170.687,230	901.120.182,340
15:45:30	38,550	900.000.000,000	900.950.547,950
15:45:34	38,520	14.915.076,550	14.930.817,060
15:45:34	38,500	872.633.454,660	873.553.903,650
15:45:38	38,550	230.282,370	230.525,590
15:45:38	38,500	1.510.741.347,740	1.512.334.869,440
15:45:42	38,410	480.496.992,240	481.002.633,050
15:45:45	38,400	854.334.002,460	855.232.808,640
15:45:46	38,500	261.495,530	261.771,350
15:45:48	38,400	25.403.564,110	25.430.290,060
15:45:50	38,500	51.588.504,470	51.642.919,740
15:45:50	38,520	226.545,880	226.784,970
15:45:50	38,550	5.100.000,000	5.105.386,440
15:45:50	38,600	567.158.246,820	567.758.036,080
15:45:52	38,500	23.848.117,000	23.873.271,860
15:45:52	38,400	739.489.842,880	740.267.826,710
15:45:55	38,330	504.230.648,710	504.760.159,970
15:46:00	38,590	36.469,830	36.508,390
15:46:00	38,700	568.031,380	568.633,650
15:46:01	38,330	295.769.351,290	296.079.949,620
15:46:01	38,300	900.000.000,000	900.944.383,560
15:46:05	38,200	639.639.627,340	640.309.058,400
15:46:08	38,330	1.009.000,000	1.010.059,590
15:46:08	38,400	2.537,000	2.539,670
15:46:08	38,600	77.000,000	77.081,430
15:46:08	38,700	757.968,620	758.772,270
15:46:08	38,770	2.230.626,610	2.232.995,960
15:46:08	38,780	1.000.000,000	1.001.062,470
15:46:08	38,790	212.922.867,770	213.149.149,360
15:46:17	38,700	10.536.343,980	10.547.515,390
15:46:22	38,200	37.247.214,620	37.286.196,640
15:46:24	38,700	7.613.728,010	7.621.800,640
15:46:25	38,200	907.489.615,610	908.439.371,870
15:46:34	38,550	2.200.234,000	2.202.557,810
15:46:34	38,700	6.169.884,040	6.176.425,810
15:46:34	38,200	623.032,520	623.684,570
15:46:38	38,210	1.991.000,000	1.993.084,280
15:46:38	38,200	215.000.509,910	215.225.524,140
15:46:38	38,110	103.636.682,340	103.744.890,390
15:46:38	38,100	1.544.585.803,110	1.546.198.096,790
15:46:54	38,190	34,830	34,870
15:46:54	38,200	593.676,000	594.297,330
15:46:54	38,690	500.000,000	500.530,000
15:46:54	38,700	18.901.322,740	18.921.363,320
15:46:55	38,100	2.897.921,230	2.900.946,180
15:46:59	38,200	9.399.066,550	9.408.903,380
15:47:01	38,100	20.529.462,720	20.550.892,100
15:47:04	38,500	28.786.254,910	28.816.618,490
15:47:05	38,100	18.730.068,600	18.749.619,710
15:47:16	38,110	1.660.102,900	1.661.836,230
15:47:17	38,200	20.226.246,000	20.247.414,290
15:47:17	38,410	16.103.026,310	16.119.971,990
15:47:20	38,110	98.339.897,100	98.442.574,730
15:47:23	38,100	152.654.632,700	152.813.979,040
15:47:26	38,410	39.114.647,550	39.155.809,020
15:47:31	38,100	9.592.603,310	9.602.616,410
15:47:37	38,410	155.050.104,020	155.213.267,700
15:47:37	38,490	2.000.000,000	2.002.109,040
15:47:37	38,500	742.949.895,980	743.733.555,460
15:47:38	38,100	35.452.000,110	35.489.006,180
15:47:47	38,400	2.441.778,580	2.444.347,470
15:47:47	38,500	651.642.284,590	652.329.633,310
15:47:48	38,100	28.957.508,220	28.987.735,110
15:47:55	38,050	2.202.622,320	2.204.918,480
15:48:02	38,100	129.754.924,460	129.890.367,270
15:48:02	38,400	114.618,320	114.738,900
15:48:02	38,450	500.000.000,000	500.526.712,330
15:48:02	38,490	462,370	462,860

VOLVER AL INICIO

15:48:02	38,500	270.129.994,850	270.414.926,490
15:48:04	38,050	18.915.472,250	18.935.190,980
15:48:06	38,100	4.000.000,000	4.004.175,350
15:48:08	38,450	500.000.000,000	500.526.712,330
15:48:08	38,500	396.172.935,630	396.590.816,670
15:48:10	38,050	8.888.097,420	8.897.362,960
15:48:15	38,090	64.702,000	64.769,520
15:48:16	38,100	2.260.660,850	2.263.020,600
15:48:21	38,400	546.882,300	547.457,650
15:48:22	38,450	342.374.865,700	342.735.531,810
15:48:29	38,100	47.228.379,040	47.277.677,710
15:48:31	38,050	19.351.219,160	19.371.392,140
15:48:34	38,450	401.000,000	401.422,420
15:48:36	38,050	4.594.327,820	4.599.117,240
15:48:58	38,060	900.000,000	900.938,470
15:48:58	38,050	377.427.359,900	377.820.814,990
15:49:16	38,100	900.000.000,000	900.939.452,040
15:49:29	38,050	468.620.901,130	469.109.422,370
15:49:29	38,020	800.000.000,000	800.833.315,040
15:49:30	38,010	22.575.676,840	22.599.186,470
15:49:30	38,000	17.886.332,170	17.904.953,560
15:49:31	38,010	17.047.264,370	17.065.016,880
15:49:31	38,000	5.545.494,540	5.551.267,940
15:49:31	38,010	9.985.688,390	9.996.087,180
15:49:31	38,000	21.289.446,210	21.311.610,560
15:49:31	38,010	10.840.503,670	10.851.792,640
15:49:31	38,000	25.732.983,300	25.759.773,800
15:49:31	38,010	1.478.888,530	1.480.428,600
15:49:31	38,000	1.284.893,110	1.286.230,800
15:49:31	38,010	56.963.130,770	57.022.450,460
15:49:31	38,000	17.068.821,660	17.086.591,940
15:49:31	38,010	5.378.894,530	5.384.495,960
15:49:31	38,000	13.793.654,480	13.808.015,000
15:49:31	38,010	20.307.600,270	20.328.747,980
15:49:32	38,000	3.897.466,750	3.901.524,390
15:49:32	38,010	46.840.683,250	46.889.461,730
15:49:32	38,000	11.647.526,450	11.659.652,630
15:49:32	38,010	20.560.985,210	20.582.396,790
15:49:32	38,000	12.891.890,570	12.905.312,260
15:49:32	38,010	7.792.568,690	7.800.683,640
15:49:32	38,000	5.923.270,000	5.929.436,700
15:49:32	38,010	1.217.036,330	1.218.303,710
15:49:32	38,000	3.930.448,950	3.934.540,920
15:49:32	38,010	10.042.935,550	10.053.393,960
15:49:32	38,000	490.348,120	490.858,620
15:49:32	38,010	6.604.034,250	6.610.911,490
15:49:32	38,000	346.971,860	347.333,090
15:49:32	38,010	11.559.698,690	11.571.736,600
15:49:32	38,000	15.651.964,320	15.668.259,520
15:49:33	38,010	15.927.359,450	15.943.945,720
15:49:33	38,000	8.988.692,750	8.998.050,830
15:49:33	38,010	2.489.229,390	2.491.821,600
15:49:33	38,000	8.631.694,130	8.640.680,550
15:49:33	38,010	6.463.046,270	6.469.776,680
15:49:33	38,000	4.608.010,650	4.612.808,020
15:49:33	38,010	22.080.792,040	22.103.786,310
15:49:33	38,000	3.848.344,240	3.852.350,730
15:49:33	38,010	17.281.591,570	17.299.588,090
15:49:33	38,000	3.535.090,270	3.538.770,630
15:49:33	38,010	4.918.087,500	4.923.209,050
15:49:33	38,000	11.813.350,160	11.825.649,000
15:49:33	38,010	25.308.855,680	25.335.211,540
15:49:33	38,000	15.406.096,580	15.422.135,810
15:49:34	38,010	908.062,660	909.008,300
15:49:34	38,000	1.147.491,330	1.148.685,980
15:49:34	38,010	3.662.777,120	3.666.591,430
15:49:34	38,000	1.408.868,080	1.410.334,840
15:49:34	38,010	3.947.588,680	3.951.699,580
15:49:34	38,000	8.535.056,600	8.543.942,410
15:49:34	38,010	3.210.045,800	3.213.388,650
15:49:34	38,000	10.191.301,400	10.201.911,530
15:49:34	38,010	4.587.487,260	4.592.264,540
15:49:34	38,000	11.072.881,450	11.084.409,380
15:49:34	38,010	15.820.358,290	15.836.833,140
15:49:34	38,000	1.446.332,550	1.447.838,320
15:49:34	38,010	2.451.965,760	2.454.519,160
15:49:34	38,000	3.451.552,380	3.455.145,780
15:49:34	38,010	1.911.351,550	1.913.341,970
15:49:34	38,000	7.276.061,380	7.283.636,460
15:49:34	38,010	10.044.372,150	10.054.832,050
15:49:35	38,000	3.894.297,670	3.898.352,000
15:49:35	38,010	19.853.526,450	19.874.201,300
15:49:35	38,000	18.839.210,000	18.858.823,430
15:49:35	38,010	544.957.139,680	545.524.641,620
15:49:40	38,000	0,010	0,010
15:49:41	38,010	44.980.773,360	45.027.614,980
15:49:43	38,000	163.680.123,120	163.850.529,830
15:49:52	38,050	399.844,000	400.260,820
15:49:52	38,000	11.609.802,200	11.621.889,110
15:49:53	38,050	5.376.214,470	5.381.819,000
15:49:53	38,100	3.066.279,980	3.069.480,670
15:49:58	38,150	944.744.894,370	945.732.346,920
15:50:09	38,200	1.890.000,000	1.891.978,030
15:50:09	38,150	36.812.611,180	36.851.087,910
15:50:13	38,100	9.403.056,210	9.412.871,450
15:50:13	38,050	8.172.771,000	8.181.290,830
15:50:13	38,000	73.103.954,790	73.180.063,020
15:50:14	38,250	9.863,930	9.874,270
15:50:14	38,390	703.000,000	703.739,400
15:50:15	38,250	331.496.448,700	331.843.838,810
15:50:20	38,300	100.000,000	100.104,930
15:50:20	38,250	2.046.000.720,660	2.048.144.817,270
15:51:07	38,290	3.861.199,000	3.865.249,560
15:51:09	38,250	33.358.951,740	33.393.910,090
15:51:19	38,280	1.024.104,740	1.025.178,790
15:51:19	38,290	8.366.246,540	8.375.023,080
15:51:20	38,250	5.702.490,280	5.708.466,180
15:51:27	38,290	38.903.253,110	38.944.064,220
15:51:29	38,260	269.551.924,000	269.834.473,500
15:51:29	38,250	287.080.899,470	287.381.744,510
15:51:49	38,290	255.414,000	255.681,940
15:51:49	38,300	289.262,570	289.566,100
15:51:50	38,250	171.335.806,470	171.515.357,010
15:52:02	38,290	67.000,000	67.070,290
15:52:02	38,300	47.956.681,310	48.007.002,950
15:52:09	38,250	61.757.456,540	61.822.174,970
15:52:10	38,400	4.962.664,000	4.967.884,990
15:52:11	38,250	1.805.155.916,170	1.807.047.620,660
15:52:23	38,300	50.000.000,000	50.052.465,750
15:52:24	38,250	2.285.541.890,190	2.287.937.012,870
15:52:40	38,300	50.000.000,000	50.052.465,770
15:52:50	38,250	8.210.918,840	8.219.523,430
15:52:54	38,300	1.750.000,000	1.751.836,300
15:52:54	38,400	498.250.000,000	498.774.186,300
15:53:05	38,300	50.000.000,000	50.052.465,750
15:53:12	38,250	17.634.304,140	17.652.783,920
15:53:16	38,300	33.923.515,690	33.959.112,150
15:53:23	38,310	10.000.000,000	10.010.495,890
15:53:28	38,300	16.076.484,310	16.093.353,610
15:53:28	38,250	882.971.311,380	883.896.616,930
15:53:32	38,310	7.000.000,000	7.007.347,120
15:53:32	38,250	2.017.345.643,850	2.019.459.711,540
15:53:39	38,300	3.984.999,220	3.989.180,730
15:53:42	38,250	910.346.911,810	911.300.905,480
15:53:47	38,300	49.360.598,220	49.412.393,040
15:53:49	38,310	397.200,000	397.616,900
15:53:49	38,390	425.155,000	425.602,170
15:53:49	38,300	639.401,780	640.072,710
15:53:49	38,250	905.364.498,200	906.313.270,590
15:53:55	38,310	13.304.443,390	13.318.407,590
15:54:00	38,390	998.574.845,000	999.625.126,870
15:54:02	38,310	6.653.064,610	6.660.047,600
15:54:02	38,300	324.918.776,000	325.259.718,170
15:54:02	38,250	176.220.135,950	176.404.804,990
15:54:03	38,300	12.508.945,000	12.522.070,820
15:54:03	38,390	87.491.055,000	87.583.076,410
15:54:04	38,250	2.115.451,940	2.117.668,820
15:54:04	38,390	700.000.000,000	700.736.246,570
15:54:06	38,250	16.733.352,920	16.750.888,560
15:54:07	38,390	100.000.000,000	100.105.178,080
15:54:09	38,380	25.193,210	25.219,700
15:54:09	38,390	500.000.000,000	500.525.890,410
15:54:11	38,250	394.000,000	394.412,890
15:54:11	38,310	1.310.000,000	1.311.374,960
15:54:12	38,250	4.925.159,290	4.930.320,590
15:54:12	38,310	6.999.900,000	7.007.247,020
15:54:12	38,250	9.082.249,060	9.091.766,760
15:54:14	38,390	100.000.000,000	100.105.178,080
15:54:15	38,300	216.609.986,000	216.837.278,120
15:54:16	38,380	36.084,810	36.122,750
15:54:16	38,390	566.892.903,120	567.489.150,210
15:54:18	38,250	44.159,510	44.205,790
15:54:18	38,380	253.452,630	253.719,140
15:54:18	38,250	21.833.831,100	21.856.711,760
15:54:19	38,380	945.709,000	946.703,420
15:54:21	38,250	2.870.127,000	2.873.134,740
15:54:21	38,390	100.000.000,000	100.105.178,080
15:54:23	38,250	50.091.000,000	50.143.492,620
15:54:23	38,390	100.000.000,000	100.105.178,080
15:54:24	38,250	2.000.000,000	2.002.095,890
15:54:24	38,390	734.376.500,860	735.148.903,980
15:54:25	38,000	2.685.500,000	2.688.295,860
15:54:25	38,390	100.000.000,000	100.105.178,080
15:54:26	38,200	24.360.000,000	24.385.494,580
15:54:27	38,000	238.915,000	239.163,730
15:54:29	38,380	995.991,170	997.038,460
15:54:29	38,390	205.777.207,300	205.993.639,820
15:54:30	38,300	5.000.000,000	5.005.246,580
15:54:30	38,000	9.900.000,000	9.910.306,850
15:54:31	38,390	100.000.000,000	100.105.178,080
15:54:32	38,000	4.534.988,730	4.539.710,090
15:54:33	38,390	100.000.000,000	100.105.178,080
15:54:33	38,000	801.062,000	801.895,980
15:54:34	38,390	100.000.000,000	100.105.178,080
15:54:35	38,000	6.069.662,380	6.075.981,480
15:54:36	38,390	100.000.000,000	100.105.178,080
15:54:36	38,000	731.472,760	732.234,290
15:54:38	38,250	301.203,800	301.519,450
15:54:38	38,390	599.698.796,200	600.329.547,890
15:54:38	38,000	12.442.389,000	12.455.342,720
15:54:40	38,250	7.804.715,930	7.812.894,840
15:54:42	38,000	1.361.731,570	1.363.149,260
15:54:42	38,300	1.886.442,770	1.888.422,240
15:54:42	38,000	3.975.337,990	3.979.476,700
15:54:43	38,390	100.000.000,000	100.105.178,080
15:54:44	38,050	451.772,760	452.243,720
15:54:44	38,000	369.635,190	370.020,020
15:54:44	38,250	1.762.358,380	1.764.205,240
15:54:45	38,390	100.000.000,000	100.105.178,080
15:54:45	38,000	2.603.085,000	2.605.795,060
15:54:48	38,390	38.042.242,080	38.082.254,180
15:54:48	38,000	3.859.734,550	3.863.752,910
15:54:49	38,390	500.000.000,000	500.525.890,410
15:54:50	38,000	3.254.740,000	3.258.128,490
15:54:51	38,300	115.542.480,000	115.663.720,470
15:54:53	38,000	3.063.044,530	3.066.233,450
15:55:02	38,250	33.544.313,060	33.579.465,670
15:55:16	38,300	454.127.316,290	454.603.838,930
15:55:30	38,390	8.350.000,000	8.358.782,370
15:55:30	38,300	286.604.938,320	286.905.677,190
15:55:41	38,390	100.821.848,000	100.927.890,490
15:55:42	38,300	9.469.397,800	9.479.334,180
15:55:42	38,390	500.000.000,000	500.525.890,410
15:55:43	38,300	44.185,000	44.231,360
15:55:44	38,310	35.810.442,930	35.848.029,170
15:55:52	38,380	287.174,000	287.475,970
15:55:52	38,390	58.468.371,000	58.529.866,910
15:55:54	38,380	10.402.640,290	10.413.578,750
15:56:07	38,390	46.814.010,000	46.863.248,080
15:56:08	38,380	24.065.813,220	24.091.118,600
15:56:13	38,390	61.085.765,110	61.150.013,950
15:56:13	38,380	1.385.254,940	1.386.711,540
15:56:14	38,390	990.000.000,000	991.041.263,010
15:56:15	38,380	8.168.049,930	8.176.638,690
15:56:17	38,390	12.406.571,510	12.419.620,510
15:56:18	38,380	9.685.531,540	9.695.715,940
15:56:20	38,390	164.189.557,070	164.362.248,500
15:56:21	38,380	2.172.599,000	2.174.883,500
15:56:22	38,390	1.002.652.786,000	1.003.707.356,970
15:56:24	38,380	36.720.111,080	36.758.722,520
15:56:27	38,350	63.798.842,400	63.865.874,880
15:56:38	38,380	18.679.969,000	18.699.611,120
15:56:38	38,350	143.997.669,820	144.148.966,000
15:56:51	38,380	17.432.539,000	17.450.869,430
15:56:51	38,350	3.844.419,580	3.848.458,860
15:56:55	38,380	3.960.000,000	3.964.163,970
15:56:59	38,350	18.392.008,090	18.411.332,300
15:57:01	38,380	20.000.000,000	20.021.030,140
15:57:01	38,350	2.801.443,000	2.804.386,440
15:57:05	38,380	12.372.670,000	12.385.679,950
15:57:05	38,350	69.825.968,770	69.899.333,850
15:57:12	38,360	1.629.025,740	1.630.737,780
15:57:12	38,350	39.318.400,520	39.359.711,780
15:57:25	38,380	990.000.000,000	991.040.991,780
15:57:27	38,350	28.709.045,640	28.739.209,800
15:57:31	38,380	140.301,000	140.448,530
15:57:32	38,350	98.694.383,120	98.798.079,820
15:57:34	38,300	5.450.276,500	5.455.995,550
15:57:44	38,350	848.519,000	849.410,530
15:57:45	38,300	44.303.886,090	44.350.374,830
15:57:47	38,200	31.079.068,100	31.111.594,690
15:58:00	38,300	426.721,000	427.168,760
15:58:00	38,200	24.501.425,790	24.527.068,390
15:58:04	38,300	628.821,510	629.481,340
15:58:05	38,200	344.419.506,110	344.779.967,080
15:58:29	38,120	400.000.000,000	400.417.753,420
15:58:29	38,050	60.901.189,000	60.964.676,410
15:58:29	38,000	2.300.832.345,570	2.303.227.732,690
15:58:32	38,300	39.349.394,550	39.390.684,440
15:58:34	38,340	23.379.527,700	23.404.085,810
15:58:34	38,350	386.166.325,970	386.572.065,110
15:58:35	38,300	860.650.605,450	861.553.699,090
15:58:46	38,000	27.888.185,910	27.917.220,210
15:58:50	38,200	124.542.469,470	124.672.812,540
15:58:50	38,300	250.974,750	251.238,100
15:58:50	38,350	361.316.466,840	361.696.096,560
15:58:55	38,380	308.691.948,430	309.016.540,130
15:58:55	38,350	498.512.278,210	499.036.057,550
15:58:55	38,000	2.856.319,000	2.859.292,700
15:58:57	38,350	413.894.162,270	414.329.034,630
15:58:57	38,380	10.000,000	10.010,520
15:58:57	38,000	10.203.280,000	10.213.902,590
15:59:01	38,380	560.979.258,820	561.569.132,350
15:59:03	38,000	7.647.601,320	7.655.563,160
15:59:05	38,200	207.280,520	207.497,450
15:59:05	38,350	772.719,480	773.531,360
15:59:05	38,000	14.999.963,250	15.015.579,650
15:59:08	38,010	313.074,130	313.400,150
15:59:09	38,050	340.911,000	341.266,390
15:59:09	38,010	399.686.925,870	400.103.147,740
15:59:30	38,000	4.505.608,880	4.510.299,650
15:59:33	38,010	10.000.000,000	10.010.413,700
15:59:34	38,000	581.888.629,330	582.494.431,200
15:59:44	38,010	300.000,000	300.312,410
15:59:45	38,000	181.349.591,800	181.538.394,130
15:59:52	38,010	59.054,000	59.115,500
15:59:52	38,000	335.588.606,750	335.937.986,680
16:00:15	38,010	3.285.675,000	3.289.096,590
16:00:19	38,000	29.955.239,610	29.986.425,890
16:00:24	38,010	300.000.000,000	300.312.410,960
16:00:31	38,000	21.144.665,580	21.166.679,200
16:00:33	38,010	765.813,160	766.610,650
16:00:34	38,000	868,840	869,740
16:00:36	38,010	21.199.000,000	21.221.076,000
16:00:39	38,000	213.580.979,980	213.803.338,270
16:00:42	38,010	2.280.000,000	2.282.374,320
16:00:42	38,100	1.185.896.482,920	1.187.134.363,940
16:00:56	38,200	687.541,000	688.260,560
16:00:57	38,100	1.117.732.603,780	1.118.899.332,890
16:01:04	38,110	1.000.000,000	1.001.044,110
16:01:04	38,100	177.090.913,300	177.275.767,100
16:01:04	38,050	16.030.751,000	16.047.462,510
16:01:04	38,010	15.000.000,000	15.015.620,550
16:01:04	38,000	1.136.343.453,250	1.137.526.495,750
16:01:08	37,970	2.485.960,390	2.488.546,470
16:01:11	38,000	250.757.648,400	251.018.711,160
16:01:15	37,970	5.825.146,360	5.831.206,110
16:01:16	38,000	123.728.621,780	123.857.435,160
16:01:16	38,100	16.815.643,580	16.833.196,350
16:01:16	38,200	12.693.734,000	12.707.018,950
16:01:16	38,300	5.378.297,230	5.383.940,760
16:01:16	38,340	2.680.170,720	2.682.986,000
16:01:16	38,350	567.847.936,840	568.444.566,130
16:01:17	37,970	1.431.249,450	1.432.738,340
16:01:17	38,000	72.290.314,910	72.365.576,050
16:01:18	38,350	322.259.660,780	322.598.254,170
16:01:18	38,000	51.793,300	51.847,220
16:01:18	37,970	757.768,950	758.557,240
16:01:18	38,000	4.469.685,890	4.474.339,260
16:01:18	38,350	414.031.961,530	414.466.978,660
16:01:18	37,970	4.571.271,110	4.576.026,480
16:01:21	38,000	53.535.080,390	53.590.815,540
16:01:21	37,970	17.971.062,920	17.989.757,750
16:01:28	38,000	4.741.886,000	4.746.822,760

VOLVER AL INICIO

16:01:28	37,970	2.339.044,620	2.341.477,860
16:01:30	38,000	400.000.000,000	400.416.438,360
16:01:30	37,970	210.743.683,420	210.962.914,590
16:01:31	38,000	2.000.000,000	2.002.082,190
16:01:31	37,970	221.128.889,050	221.358.923,680
16:01:35	38,000	494.850.534,390	495.365.721,250
16:01:35	37,970	11.990.772,740	12.003.246,430
16:01:37	38,000	201.000.000,000	201.209.260,270
16:01:37	37,970	7.995.262,780	8.003.580,040
16:01:39	38,000	2.605.811,000	2.608.523,900
16:01:41	37,970	387.872.418,680	388.275.912,260
16:01:46	38,000	1.196.394.189,000	1.197.639.750,080
16:01:46	37,970	24.887.469,530	24.913.359,310
16:01:46	37,960	394.461.348,960	394.871.588,760
16:01:46	37,950	548.731.102,200	549.301.632,210
16:01:50	37,970	178.114.706,570	178.299.994,670
16:01:50	38,000	321.885.293,430	322.220.406,890
16:01:52	37,950	204.747,490	204.960,370
16:01:54	37,970	72.561.634,760	72.637.118,750
16:01:55	38,000	30.000.000,000	30.031.232,880
16:01:55	37,970	407.545.143,430	407.969.102,040
16:02:06	37,950	843.018.135,720	843.894.643,620
16:02:09	37,970	31.817.208,630	31.850.307,260
16:02:09	38,000	468.182.791,370	468.670.214,550
16:02:09	37,970	8.391.076,430	8.399.805,460
16:02:11	38,000	558.437,000	559.018,390
16:02:11	37,970	32.180.356,390	32.213.832,780
16:02:11	38,000	500.000.000,000	500.520.547,950
16:02:11	37,970	121.801.791,630	121.928.498,860
16:02:14	38,000	500.000.000,000	500.520.547,950
16:02:15	37,970	2.296.810,200	2.299.199,510
16:02:18	38,000	500.000.000,000	500.520.547,950
16:02:19	37,970	3.091.945,900	3.095.162,370
16:02:21	38,000	1.000.000.000,000	1.001.041.095,890
16:02:25	37,970	238.853.588,910	239.102.062,080
16:02:32	38,000	213.879.354,990	214.102.023,920
16:02:36	38,100	500.000.000,000	500.521.917,810
16:02:42	38,000	286.120.645,010	286.418.524,040
16:02:42	37,970	1.849.419,250	1.851.343,150
16:02:43	38,000	29.050.000,000	29.080.243,840
16:02:43	37,970	456.424.335,130	456.899.141,490
16:02:44	37,950	408.046.014,590	408.470.270,650
16:02:44	37,910	245.149.614,410	245.404.234,190
16:02:45	37,970	27.602.582,780	27.631.297,030
16:02:45	38,000	891.821.764,880	892.750.236,870
16:02:48	37,910	10.215.223,130	10.225.832,970
16:02:53	38,000	252.336,000	252.598,710
16:02:53	37,910	244.635.162,460	244.889.247,930
16:03:03	37,900	506.274.461,600	506.800.154,800
16:03:08	37,910	124.915.624,510	125.045.365,630
16:03:18	37,970	4.779.286,210	4.784.257,970
16:03:18	37,990	7.413.303,230	7.421.019,150
16:03:18	38,000	12.174.210,560	12.186.885,080
16:03:19	37,910	416.884.375,490	417.317.364,170
16:03:19	37,900	92.490.392,760	92.586.430,740
16:03:24	37,910	37.197.824,340	37.236.459,130
16:03:24	38,000	461.624.780,660	462.105.376,320
16:03:24	37,900	21.827.472,290	21.850.136,970
16:03:37	37,910	6.345.338,360	6.351.928,820
16:03:39	37,990	430.000,000	430.447,550
16:03:39	38,000	499.570.000,000	500.090.100,270
16:03:40	37,910	14.298.127,890	14.312.978,360
16:03:45	37,990	26.425.596,750	26.453.101,100
16:03:49	38,000	15.885.300,000	15.901.838,120
16:03:49	37,990	468.574.403,250	469.062.105,750
16:03:50	37,910	238.382.776,120	238.630.367,650
16:03:51	37,990	13.815.882,010	13.830.261,880
16:03:52	38,000	300.000.000,000	300.312.328,760
16:03:53	37,990	2.565.915,090	2.568.585,750
16:03:54	38,000	429.057.258,900	429.503.948,650
16:03:54	37,990	698.618.202,900	699.345.340,030
16:03:55	37,950	24.112.156,780	24.137.226,820
16:04:04	37,990	100.000.000,000	100.104.082,190
16:04:05	37,950	102.193.692,340	102.299.945,770
16:04:10	37,990	400.000,000	400.416,330
16:04:10	37,950	36.552.868,110	36.590.873,090
16:04:21	37,980	9.850,460	9.860,710
16:04:21	37,990	1.265.161,540	1.266.478,350
16:04:23	37,950	91.943.401,710	92.038.997,650
16:04:26	37,990	100.000.000,000	100.104.082,190
16:04:28	37,950	812.158.858,220	813.003.280,910
16:04:30	38,000	245.400.000,000	245.655.484,930
16:04:31	37,950	8.916.584,880	8.925.855,680
16:04:32	38,000	404.586.684,750	405.007.898,280
16:04:32	37,950	170.435,230	170.612,440
16:04:34	37,990	6.775.129,400	6.782.181,100
16:04:35	38,000	240.973.757,630	241.224.634,420
16:04:35	37,990	673.429,740	674.130,660
16:04:40	38,000	900.000.000,000	900.936.986,310
16:04:41	37,990	26.728.510,480	26.756.330,100
16:04:47	38,000	50.000.000,000	50.052.054,790
16:04:50	37,990	211.053,380	211.273,050
16:04:50	37,950	8.905.953,710	8.915.213,460
16:04:51	37,990	1.000.000,000	1.001.040,820
16:04:52	37,950	225.046.049,020	225.280.035,240
16:05:03	37,910	2.581.481,500	2.584.162,700
16:05:06	37,950	692.441.986,180	693.161.936,130
16:05:07	37,990	3.150.131,930	3.153.410,660
16:05:08	37,960	64.567.830,160	64.634.980,700
16:05:16	37,990	113.163.206,750	113.280.989,490
16:05:16	37,960	12.817.982,340	12.831.313,040
16:05:20	37,970	2.819.854,710	2.822.788,130
16:05:23	37,990	11.701.077,030	11.713.255,770
16:05:23	37,970	1.671.900,370	1.673.639,600
16:05:26	37,990	2.000.000,000	2.002.081,640
16:05:27	37,970	28.409.798,640	28.439.352,610
16:05:33	37,990	345.017.963,000	345.377.065,260
16:05:33	37,970	37.789.325,990	37.828.637,240
16:05:34	37,990	2.049,000	2.051,130
16:05:35	37,970	7.661.013,900	7.668.983,450
16:05:38	37,990	11.875.635,000	11.887.995,420
16:05:41	37,970	23.898.100,180	23.922.960,750
16:05:45	37,990	33.200.000,000	33.234.555,290
16:05:45	37,970	29.262.340,860	29.292.781,710
16:05:53	37,990	114.000.000,000	114.118.653,700
16:05:53	37,970	504.705.165,460	505.230.197,110
16:05:54	37,990	900.000.000,000	900.936.739,730
16:05:54	37,970	94.206.067,010	94.304.067,130
16:05:59	37,990	9.473.351,400	9.483.211,470
16:05:59	37,970	3.308.354,260	3.311.795,860
16:06:00	37,990	900.000.000,000	900.936.739,720
16:06:01	37,970	248.897.033,820	249.155.954,910
16:06:15	37,990	900.000.000,000	900.936.739,730
16:06:18	37,970	33.538.873,850	33.573.763,480
16:06:21	37,980	2.074.839,600	2.076.998,570
16:06:21	37,990	5.134.952,390	5.140.296,960
16:06:22	37,970	92.719.241,810	92.815.695,220
16:06:28	37,990	189.048.702,000	189.245.468,030
16:06:30	37,970	193.182.605,670	193.383.568,520
16:06:49	37,990	9.353.251,000	9.362.986,070
16:06:49	37,970	433.569.736,470	434.020.767,760
16:07:11	37,990	6.778.279,270	6.785.334,250
16:07:12	37,970	61.182.092,160	61.245.738,300
16:07:15	37,980	1.200,670	1.201,920
16:07:15	37,970	8.150.746,940	8.159.225,950
16:07:15	37,990	10.103.796,000	10.114.312,250
16:07:15	37,970	21.011.353,550	21.033.211,110
16:07:21	37,960	1.517.805,510	1.519.384,030
16:07:21	37,970	349.711.459,020	350.075.254,750
16:07:26	37,980	1.016.242,000	1.017.299,450
16:07:26	37,990	698.983.758,000	699.711.275,610
16:07:28	37,980	4.033.476,950	4.037.673,970
16:07:29	37,970	9.484.098,450	9.493.964,510
16:07:34	37,980	1.210.000,000	1.211.259,060
16:07:34	37,990	128.919.786,810	129.053.969,350
16:07:34	37,970	4.117.567,480	4.121.850,880
16:07:34	37,980	3.845.610,680	3.849.612,220
16:07:36	37,970	2.006.866,650	2.008.954,340
16:07:36	37,990	330.512.174,660	330.856.178,970
16:07:36	38,000	569.487.825,340	570.080.716,770
16:07:36	37,970	20.305.406,110	20.326.529,300
16:07:37	38,000	499.999.999,990	500.520.547,940
16:07:37	37,990	461.444,000	461.924,280
16:07:37	38,000	83.342.987,820	83.429.755,860
16:07:37	37,990	2.138.556,000	2.140.781,850
16:07:39	37,960	1.652.536,500	1.654.255,140
16:07:39	37,970	1.464.940,950	1.466.464,890
16:07:40	37,990	41.235.863,050	41.278.782,240
16:07:40	37,960	8.347.463,500	8.356.144,860
16:07:40	37,910	492.418.518,500	492.929.959,210
16:07:40	37,900	279.407.673,350	279.697.798,030
16:07:40	37,850	900.000.000,000	900.933.287,680
16:07:45	37,810	422.489.827,600	422.927.480,780
16:08:08	37,840	245.300,000	245.554,310
16:08:08	37,850	77.372.328,870	77.452.562,910
16:08:08	37,960	3.666.426,090	3.670.239,170
16:08:08	38,000	621.089.996,690	621.736.610,930
16:08:08	37,810	20.078.324,830	20.099.123,770
16:08:10	37,850	33.219.449,000	33.253.897,100
16:08:19	37,810	57.431.847,570	57.491.340,660
16:08:23	37,750	18.931.890,360	18.951.470,600
16:08:23	37,850	104.207.809,990	104.315.872,080
16:08:43	37,960	28.570.698,850	28.600.412,380
16:08:43	37,990	9.091.787,000	9.101.249,930
16:08:43	38,000	230.425.525,470	230.665.420,530
16:08:44	37,850	16.062.691,010	16.079.347,820
16:08:54	37,800	232.000.000,000	232.240.263,020
16:09:09	37,760	478.246,110	478.740,860
16:09:14	37,800	11.880.685,410	11.892.989,240
16:09:14	37,850	52.219.314,590	52.273.465,310
16:09:15	37,760	449.521.753,890	449.986.793,380
16:09:15	37,750	52.565.990,230	52.620.356,430
16:09:32	37,720	90.110.000,000	90.203.121,900
16:09:34	37,750	3.703.148,000	3.706.977,960
16:09:35	37,720	22.743.544,130	22.767.047,860
16:09:37	37,750	2.537.205,070	2.539.829,170
16:09:37	37,760	859.794,930	860.684,410
16:09:39	37,720	337.146.455,870	337.494.871,330
16:09:39	37,710	19.202.380,020	19.222.218,970
16:09:39	37,760	102.607.893,820	102.714.043,790
16:09:39	37,710	41.651.675,040	41.694.707,480
16:09:59	37,720	10.000.000,000	10.010.334,240
16:09:59	37,710	90.064.000,000	90.157.049,680
16:10:00	37,720	8.799.662,000	8.808.755,790
16:10:00	37,710	32.152.139,670	32.185.357,670
16:10:02	37,720	1.200.000,000	1.201.240,110
16:10:02	37,710	792.752,120	793.571,160
16:10:07	37,720	212.000.000,000	212.219.086,020
16:10:15	37,710	294.132.642,730	294.436.526,070
16:10:15	37,510	492.853.765,090	493.360.256,730
16:10:17	37,500	255.893.273,320	256.156.177,370
16:10:35	37,510	100.000.000,000	100.102.767,120
16:10:37	37,500	59.549.156,430	59.610.337,060
16:10:43	37,690	400.000,000	400.413,040
16:10:43	37,700	3.189.595,120	3.192.889,580
16:10:43	37,500	916.151.499,340	917.092.750,890
16:10:46	37,510	102.690.443,270	102.795.975,280
16:10:48	37,650	1.060.700,000	1.061.794,120
16:10:48	37,690	380.000,000	380.392,390
16:10:48	37,700	498.559.300,000	499.074.250,290
16:10:49	37,510	434,620	435,070
16:10:52	37,690	1.300.000,000	1.301.342,380
16:10:52	37,510	945.804,450	946.776,430
16:10:52	37,500	17.814.518,550	17.832.821,140
16:10:54	37,700	100.000.000,000	100.103.287,670
16:10:55	37,500	773.974,190	774.769,370
16:10:56	37,650	3.500.000,000	3.503.610,280
16:10:57	37,500	908.032.601,250	908.965.511,450
16:10:57	37,510	177.000,000	177.181,900
16:10:57	37,500	799.220,000	800.041,120
16:11:01	37,650	450.000.000,000	450.464.178,090
16:11:11	37,500	473.499.078,300	473.985.549,950
16:11:15	37,610	39.823,890	39.864,920
16:11:16	37,500	67.486.678,620	67.556.014,250
16:11:20	37,100	90.147.329,860	90.238.959,110
16:11:28	37,500	138.508.305,220	138.650.608,280
16:11:28	37,610	60.176,110	60.238,120
16:11:28	37,650	323.545.384,000	323.879.123,280
16:11:28	37,690	39.401.657,260	39.442.343,520
16:11:28	37,700	398.484.477,410	398.896.062,740
16:11:30	37,100	278.831.077,920	279.114.492,520
16:11:33	37,700	900.000.000,000	900.929.589,040
16:11:33	37,100	159.592.687,690	159.754.903,820
16:11:41	37,500	200.000,000	200.205,480
16:11:45	37,490	85.953,000	86.041,280
16:11:46	37,100	9.690.507,150	9.700.356,950
16:11:50	37,490	1.400.000,000	1.401.437,970
16:11:52	37,100	6.061.480,190	6.067.641,310
16:11:58	37,200	203.227,500	203.434,630
16:12:01	37,100	1.130.201.712,740	1.131.350.493,110
16:12:11	37,200	93.750,000	93.845,550
16:12:11	37,100	125.475.204,450	125.602.742,260
16:12:18	37,000	900.000.000,000	900.912.328,760
16:12:22	36,510	6.728.465,360	6.735.195,670
16:12:24	37,100	4.050.000,000	4.054.116,580
16:12:24	37,200	19.204.324,740	19.223.897,370
16:12:24	37,350	771.200,550	771.989,710
16:12:24	37,490	9.257.673,290	9.267.182,060
16:12:24	37,500	243.402.801,420	243.652.872,790
16:12:25	36,010	1.660.617,160	1.662.255,480
16:12:30	37,100	905.055,000	905.974,930
16:12:30	37,500	100.000.000,000	100.102.739,730
16:12:31	37,200	418.902,810	419.329,750
16:12:31	37,500	100.000.000,000	100.102.739,730
16:12:31	37,200	13.198.985,080	13.212.437,200
16:12:32	37,500	100.000.000,000	100.102.739,720
16:12:32	37,200	150.000,000	150.152,880
16:12:33	37,480	3.200.000,000	3.203.285,920
16:12:33	37,500	96.800.000,000	96.899.452,050
16:12:33	37,200	898.891,000	899.807,130
16:12:36	37,400	6.137.746,000	6.144.035,090
16:12:36	37,100	3.869.992,870	3.873.926,480
16:12:38	37,500	100.000.000,000	100.102.739,730
16:12:38	37,100	874.899,530	875.788,810
16:12:38	37,500	100.000.000,000	100.102.739,730
16:12:38	37,100	3.109.529,220	3.112.689,860
16:12:40	37,500	200.000.000,000	200.205.479,460
16:12:40	37,100	13.199.510,500	13.212.926,990
16:12:41	37,400	5.845.797,000	5.851.786,940
16:12:42	37,100	136.770.478,880	136.909.497,640
16:12:42	37,000	200.000.000,000	200.202.739,720
16:12:43	36,550	2.741.291,000	2.744.036,050
16:12:45	37,000	400.000.000,000	400.405.479,440
16:12:46	36,550	646.331,610	646.978,830
16:12:46	37,000	126.180.768,160	126.308.677,430
16:12:46	37,200	250.047,000	250.301,840
16:12:46	37,500	426.604.394,840	427.042.687,020
16:12:49	37,000	500.000.000,000	500.506.849,310
16:12:50	37,200	54.539.439,610	54.595.025,010
16:12:51	37,500	200.000.000,000	200.205.479,460
16:12:51	37,200	12.625.478,760	12.638.346,370
16:12:52	37,490	342.943,000	343.295,240
16:12:52	37,500	91.513.353,140	91.607.373,710
16:12:54	37,600	200.000.000,000	200.206.027,400
16:12:54	37,500	5.884.426,590	5.890.472,230
16:12:55	37,600	200.000.000,000	200.206.027,400
16:12:55	37,500	6.390.565,220	6.397.130,870
16:12:56	37,600	200.000.000,000	200.206.027,400
16:12:57	37,500	2.189.100,000	2.191.349,080
16:12:58	37,600	700.000.000,000	700.721.095,890
16:12:59	37,500	205.000,000	205.210,620
16:12:59	37,600	200.000.000,000	200.206.027,400
16:13:00	37,500	274.993,000	275.275,530
16:13:00	37,600	200.000.000,000	200.206.027,400
16:13:00	37,500	14.516.221,870	14.531.135,800
16:13:01	37,600	100.000.000,000	100.103.013,700
16:13:03	37,610	687.685,000	688.393,600
16:13:04	37,600	4.625.000,000	4.629.764,380
16:13:05	37,660	50.000,000	50.051,590
16:13:06	37,600	2.201.922,000	2.204.190,280

VOLVER AL INICIO

16:13:07	37,680	201.403,600	201.611,510
16:13:07	37,690	5.852.000,000	5.858.042,790
16:13:07	37,600	1.479.398.375,500	1.480.922.358,490
16:13:08	37,510	344.051.253,870	344.404.825,450
16:13:08	37,700	200.000.000,000	200.206.575,340
16:13:09	37,510	5.889.967,860	5.896.020,810
16:13:09	37,700	200.000.000,000	200.206.575,340
16:13:10	37,510	31.348.026,630	31.380.242,090
16:13:11	37,700	200.000.000,000	200.206.575,340
16:13:11	37,510	8.207.593,100	8.216.027,800
16:13:12	37,700	200.000.000,000	200.206.575,340
16:13:12	37,680	1.744.603,000	1.746.404,010
16:13:12	37,510	40.574.586,160	40.616.283,530
16:13:13	37,700	138.239.663,370	138.382.447,900
16:13:13	37,510	646.172,380	646.836,430
16:13:13	37,500	33.498.218,620	33.532.634,560
16:13:14	37,690	100.000.000,000	100.103.260,270
16:13:14	37,500	32.517.939,180	32.551.348,020
16:13:16	37,700	100.000.000,000	100.103.287,670
16:13:16	37,500	46.570.596,980	46.618.443,470
16:13:17	37,600	100.000.000,000	100.103.013,700
16:13:17	37,500	72.135.693,000	72.209.805,010
16:13:19	37,600	100.401.166,000	100.504.592,960
16:13:19	37,500	15.380.949,450	15.396.751,790
16:13:19	37,600	772.875.480,520	773.671.648,140
16:13:19	37,700	227.124.519,480	227.359.111,100
16:13:20	37,500	726.980,810	727.727,710
16:13:21	37,700	61.159.479,660	61.222.649,870
16:13:22	37,510	4.948.957,000	4.954.042,900
16:13:22	37,520	7.034.650,800	7.041.882,050
16:13:23	37,600	2.323.000,000	2.325.393,010
16:13:25	37,700	142.158.477,200	142.305.309,380
16:13:30	37,720	680.795.543,000	681.499.093,890
16:13:32	37,700	593.659.375,450	594.272.552,400
16:13:37	37,720	8.224.246,000	8.232.745,130
16:13:38	37,700	125.606.138,350	125.735.874,000
16:13:42	37,720	494.870.051,080	495.381.461,990
16:13:42	37,750	85.129.948,920	85.217.994,270
16:13:42	37,700	15.815.651,490	15.831.987,110
16:13:43	37,720	712.487,000	713.223,300
16:13:43	37,750	9.236.898,000	9.246.451,230
16:13:45	37,700	820.053.412,510	820.900.426,580
16:13:46	37,500	2.962.700,000	2.965.743,870
16:13:46	37,700	80.045.587,490	80.128.264,710
16:13:46	37,500	18.550.429,850	18.569.488,500
16:13:50	37,700	100.000.000,000	100.103.287,670
16:13:50	37,500	489.255,000	489.757,670
16:13:51	37,700	200.000.000,000	200.206.575,340
16:13:53	37,500	84.690,120	84.777,130
16:13:54	37,700	100.000.000,000	100.103.287,670
16:13:54	37,500	341.284,000	341.634,630
16:13:55	37,700	100.000.000,000	100.103.287,670
16:13:55	37,500	1.005.408,480	1.006.441,440
16:13:56	37,700	100.000.000,000	100.103.287,670
16:13:57	37,500	2.931.257,000	2.934.268,560
16:13:58	37,700	301.826.269,120	302.138.018,450
16:13:58	37,750	48.173.730,880	48.223.554,400
16:13:59	37,700	503.970.028,120	504.490.567,030
16:14:00	37,500	610.996,080	611.623,820
16:14:01	37,700	100.000.000,000	100.103.287,670
16:14:02	37,500	17.207.632,680	17.225.311,760
16:14:05	37,550	5.786.500,000	5.792.452,960
16:14:07	37,500	31.313.003,000	31.345.173,900
16:14:09	37,690	631.984,000	632.636,590
16:14:09	37,700	192.368.016,000	192.566.708,440
16:14:11	37,500	1.542.332,640	1.543.917,230
16:14:11	37,700	100.000.000,000	100.103.287,670
16:14:11	37,500	311.213,190	311.532,930
16:14:12	37,700	9.938.682,880	9.948.948,320
16:14:12	37,500	21.268.872,560	21.290.724,130
16:14:17	37,690	50.000,000	50.051,630
16:14:17	37,730	607.236,000	607.863,700
16:14:17	37,750	157.654.369,200	157.817.422,690
16:14:17	37,500	32.077.330,000	32.110.286,160
16:14:18	37,510	21.043.474,000	21.065.099,780
16:14:18	37,690	1.133.032,000	1.134.201,970
16:14:18	37,510	73.404.286,000	73.479.721,500
16:14:20	37,600	5.239.213,770	5.244.610,880
16:14:20	37,500	873.895,680	874.793,520
16:14:20	37,300	11.393.181,320	11.404.824,210
16:14:21	37,500	856.600,000	857.480,070
16:14:21	37,700	208.763,850	208.979,480
16:14:21	37,750	2.713.219,560	2.716.025,700
16:14:21	37,790	2.680.245,310	2.683.020,280
16:14:22	37,310	8.889.961,730	8.899.048,970
16:14:23	37,690	1.100.000,000	1.101.135,860
16:14:23	37,790	319.754,690	320.085,750
16:14:23	37,800	1.470.089,230	1.471.611,680
16:14:23	37,840	734.169,910	734.931,030
16:14:24	37,300	3.193.221,000	3.196.484,210
16:14:25	37,500	167.418,680	167.590,690
16:14:25	37,840	1.100.000,000	1.101.140,380
16:14:25	37,850	44.034.285,600	44.079.948,560
16:14:26	37,310	4.544.272,330	4.548.917,450
16:14:26	37,690	5.667.000,000	5.672.851,760
16:14:27	37,300	4.400.000,000	4.404.496,440
16:14:30	37,700	1.520.000,000	1.521.569,970
16:14:30	37,300	110.484.591,220	110.597.497,380
16:14:31	37,500	1.081.866,790	1.082.978,300
16:14:31	37,300	60.997.671,120	61.060.005,730
16:14:33	37,520	6.145.456,110	6.151.773,300
16:14:34	37,300	664.830,020	665.509,420
16:14:36	37,500	15.000.000,000	15.015.410,960
16:14:36	37,700	900.000.000,000	900.929.589,040
16:14:36	37,500	150.612.583,440	150.767.322,390
16:14:38	37,510	200.000.000,000	200.205.534,240
16:14:47	37,500	5.384.221,890	5.389.753,620
16:14:47	37,510	100.000.000,000	100.102.767,120
16:14:49	37,500	28.242.977,690	28.271.994,450
16:14:49	37,510	100.000.000,000	100.102.767,120
16:14:49	37,500	915.760.216,980	916.701.066,520
16:14:51	37,320	1.049.506,320	1.050.579,400
16:14:51	37,500	104.630.000,000	104.737.496,580
16:14:53	37,320	3.783.590,120	3.787.458,710
16:14:53	37,500	100.000.000,000	100.102.739,720
16:14:54	37,320	393.000,000	393.401,830
16:14:54	37,500	100.000.000,000	100.102.739,730
16:14:55	37,320	228.282,000	228.515,410
16:14:55	37,500	43.780.853,670	43.825.834,000
16:14:56	37,320	861.721,560	862.602,640
16:14:56	37,300	48.588.261,370	48.637.914,590
16:14:56	37,510	100.000.000,000	100.102.767,120
16:14:56	37,300	36.207.933,470	36.244.935,020
16:14:57	37,510	100.000.000,000	100.102.767,120
16:14:57	37,300	65.753.130,710	65.820.325,000
16:14:59	37,510	100.000.000,000	100.102.767,120
16:14:59	37,300	9.062.434,260	9.071.695,320
16:15:00	37,510	100.000.000,000	100.102.767,120
16:15:01	37,300	4.799.990,000	4.804.895,200
16:15:01	37,500	1.713.913,560	1.715.674,430
16:15:02	37,300	512.765,830	513.289,840
16:15:02	37,510	100.000.000,000	100.102.767,120
16:15:03	37,500	200.059.442,930	200.264.983,460
16:15:07	37,300	13.014.642,000	13.027.941,900
16:15:09	37,500	100.000.000,000	100.102.739,730
16:15:09	37,300	80.927.347,680	81.010.048,790
16:15:10	37,200	16.830.864,320	16.848.017,970
16:15:11	37,500	100.000.000,000	100.102.739,730
16:15:12	37,200	326.384,000	326.716,640
16:15:12	37,320	1.000.000,000	1.001.022,470
16:15:12	37,200	439.177,000	439.624,600
16:15:14	37,490	51.434.985,910	51.487.815,980
16:15:16	37,500	100.000.000,000	100.102.739,730
16:15:16	37,200	1.448.664,000	1.450.140,450
16:15:17	37,500	100.000.000,000	100.102.739,730
16:15:17	37,200	144.486.901,960	144.634.159,850
16:15:22	37,300	1.877.789,060	1.879.708,010
16:15:22	37,200	101.966.895,670	102.070.818,100
16:15:23	37,300	84.505.613,000	84.591.970,790
16:15:23	37,200	22.248.843,130	22.271.518,670
16:15:29	37,300	20.000.000,000	20.020.438,360
16:15:30	37,200	17.429.721,180	17.447.485,170
16:15:33	37,400	250.000,000	250.256,160
16:15:33	37,500	499.750.000,000	500.263.441,780
16:15:35	37,200	794.822.548,740	795.632.614,470
16:15:36	37,010	112.883.754,290	112.998.215,320
16:15:37	37,200	3.468.506,930	3.472.041,960
16:15:37	37,010	99.483.157,950	99.584.031,140
16:15:38	37,400	376.002,000	376.387,270
16:15:38	37,500	710.123.998,000	710.853.577,450
16:15:40	37,400	13.280.461,000	13.294.068,920
16:15:41	37,010	853.111,680	853.976,710
16:15:43	37,400	311.000,000	311.318,670
16:15:43	37,490	3.000.000,000	3.003.081,370
16:15:44	37,400	694.312,150	695.023,580
16:15:44	37,500	100.000.000,000	100.102.739,720
16:15:44	37,400	4.906.443,410	4.911.470,840
16:15:45	37,450	7.355.227,100	7.362.773,760
16:15:46	37,400	619.000,000	619.634,260
16:15:46	37,500	100.000.000,000	100.102.739,730
16:15:47	37,400	893.469.244,440	894.384.744,440
16:15:47	37,210	1.187.885,230	1.189.096,220
16:15:47	37,010	91.122.616,720	91.215.012,550
16:15:48	37,500	100.000.000,000	100.102.739,730
16:15:48	37,010	78.915.949,000	78.995.967,620
16:15:49	37,500	100.000.000,000	100.102.739,730
16:15:50	37,010	20.428.582,000	20.449.296,020
16:15:51	37,500	100.000.000,000	100.102.739,730
16:15:53	37,010	7.571.817,430	7.579.495,040
16:15:53	37,500	100.000.000,000	100.102.739,730
16:15:54	37,010	30.171.889,790	30.202.483,260
16:15:55	37,490	100.000.000,000	100.102.712,330
16:15:56	37,010	11.433.982,090	11.445.575,830
16:15:57	37,490	100.000.000,000	100.102.712,330
16:15:57	37,010	1.114,000	1.115,130
16:15:57	37,490	170.000,000	170.174,610
16:15:58	37,010	30.000.000,000	30.030.419,180
16:15:58	37,490	100.000.000,000	100.102.712,330
16:15:59	37,010	1.350.000,000	1.351.368,860
16:15:59	37,490	599.830.000,000	600.446.099,360
16:15:59	37,500	929.990.190,760	930.945.660,120
16:16:00	37,010	27.734.000,000	27.762.121,520
16:16:01	37,500	777.905.499,930	778.704.717,920
16:16:02	37,400	100.000.000,000	100.102.465,750
16:16:02	37,010	1.764.468,980	1.766.258,110
16:16:04	37,400	100.000.000,000	100.102.465,750
16:16:04	37,010	8.731.259,440	8.740.112,690
16:16:07	37,400	2.282.671,000	2.285.009,960
16:16:08	37,100	4.971.434,340	4.976.487,500
16:16:08	37,490	100.000.000,000	100.102.712,330
16:16:09	37,100	3.246.565,660	3.249.865,590
16:16:09	37,010	3.182.434,340	3.185.661,240
16:16:10	37,490	811.364.800,000	812.198.171,680
16:16:10	37,500	188.635.200,000	188.829.003,290
16:16:10	37,010	7.206.614,630	7.213.921,940
16:16:11	37,500	100.000.000,000	100.102.739,730
16:16:12	37,010	1.268.634,980	1.269.921,340
16:16:13	37,400	5.000,000	5.005,120
16:16:13	37,490	601.000.000,000	601.617.301,100
16:16:13	37,500	398.995.000,000	399.404.926,370
16:16:15	37,010	330.000,000	330.334,610
16:16:15	37,500	100.000.000,000	100.102.739,730
16:16:17	37,010	5.382.430,770	5.387.888,400
16:16:17	37,500	1.000.000.000,000	1.001.027.397,270
16:16:17	37,010	135.239.026,070	135.376.154,750
16:16:18	37,500	40.000.000,000	40.041.095,890
16:16:18	37,010	10.087.759,000	10.097.987,710
16:16:18	37,500	100.000.000,000	100.102.739,730
16:16:18	37,010	76.385.396,000	76.462.848,690
16:16:19	37,400	611.587,930	612.214,590
16:16:20	37,500	100.000.000,000	100.102.739,730
16:16:20	37,400	499.243,790	499.755,340
16:16:21	37,500	351.104.977,180	351.465.701,480
16:16:21	37,510	11.532.294,100	11.544.145,510
16:16:21	37,600	537.362.728,720	537.916.285,940
16:16:22	37,500	50.241.000,000	50.292.617,470
16:16:22	37,400	6.889.168,280	6.896.227,320
16:16:22	37,010	138.472.000,840	138.612.407,660
16:16:22	37,000	552.300.000,000	552.859.865,750
16:16:23	36,550	320.755.800,540	321.076.995,750
16:16:23	36,650	4.774.713,850	4.779.508,180
16:16:24	36,550	5.165.434,590	5.170.607,110
16:16:25	37,000	55.691.762,230	55.748.216,890
16:16:26	36,550	1.730.791,410	1.732.524,570
16:16:26	37,010	3.499.193,880	3.502.741,970
16:16:26	36,550	8.841.146,560	8.849.999,820
16:16:27	37,010	3.006.046,000	3.009.094,050
16:16:28	36,550	93.780,820	93.874,730
16:16:29	37,010	8.072.314,980	8.080.500,090
16:16:32	36,550	91.490.295,830	91.581.911,450
16:16:39	37,400	200.000,000	200.204,930
16:16:39	37,480	8.529.900,000	8.538.658,920
16:16:39	37,490	51.786.000,000	51.839.190,610
16:16:39	37,500	2.376.124,000	2.378.565,230
16:16:39	37,600	237.107.976,000	237.352.229,700
16:16:41	37,300	100.000.000,000	100.102.191,780
16:16:41	36,550	3.701.385,620	3.705.092,070
16:16:42	37,300	18.912.985,000	18.932.312,520
16:16:42	36,550	526.053,310	526.580,090
16:16:42	37,400	5.199.818,070	5.205.146,110
16:16:43	36,550	32.252.861,060	32.285.158,100
16:16:46	36,520	1.830.000,000	1.831.831,000
16:16:46	37,590	2.812.448,230	2.815.344,670
16:16:47	36,520	88.513.455,000	88.602.016,960
16:16:47	37,600	100.000.000,000	100.103.013,700
16:16:47	36,520	127.471.634,730	127.599.176,220
16:16:48	37,600	28.093.429,870	28.122.369,950
16:16:50	36,550	51.088,000	51.139,160
16:16:50	37,690	118.912,000	119.034,790
16:16:52	37,400	11.420.567,360	11.432.269,540
16:16:58	37,500	167.035,810	167.207,420
16:16:58	37,590	5.000,000	5.005,150
16:16:58	37,600	412.659,910	413.085,010
16:16:58	37,690	370.694,000	371.076,780
16:16:58	37,700	874.862.222,280	875.765.847,090
16:16:58	37,400	2.179.432,640	2.181.665,810
16:16:58	36,530	24.000.000,000	24.024.019,730
16:16:58	36,520	163.820.567,360	163.984.477,690
16:17:00	37,700	100.000.000,000	100.103.287,670
16:17:01	36,700	7.612.197,000	7.619.850,900
16:17:04	37,400	650.000,000	650.666,030
16:17:04	37,590	6.200.000,000	6.206.385,150
16:17:04	37,700	423.150.000,000	423.587.061,780
16:17:07	36,700	1.731.269,000	1.733.009,760
16:17:08	37,690	13.428.700,000	13.442.566,510
16:17:09	36,700	22.153.826,650	22.176.101,870
16:17:21	36,520	34.578,000	34.612,600
16:17:23	36,700	23.130.952,900	23.154.210,600
16:17:23	36,530	2.720.620,250	2.723.343,110
16:17:24	37,000	14.909.312,880	14.924.426,420
16:17:35	37,400	918.975,000	919.916,640
16:17:36	37,690	37.579.868,070	37.618.673,140
16:17:37	37,700	100.000.000,000	100.103.287,670
16:17:37	37,400	3.162.234,410	3.165.474,610
16:17:39	37,700	100.000.000,000	100.103.287,670
16:17:39	37,400	1.649.470,720	1.651.160,860
16:17:40	37,700	100.000.000,000	100.103.287,670
16:17:41	37,400	775.870,960	776.665,960
16:17:41	37,700	900.000.000,000	900.929.589,040
16:17:42	37,400	1.700.586,200	1.702.328,730
16:17:42	37,690	310.000,000	310.320,110
16:17:42	37,400	295.770,980	296.074,040
16:17:42	37,700	52.567.349,130	52.621.644,720
16:17:42	37,400	891.497.091,730	892.410.570,920
16:17:46	37,000	253.161.432,950	253.418.062,390
16:17:55	37,200	1.317.544,000	1.318.886,810
16:17:55	37,300	66.176,050	66.243,680
16:17:55	37,400	580.462.565,360	581.057.340,700
16:17:55	37,690	8.008.000,000	8.016.269,080
16:17:55	37,700	610.145.714,590	610.775.919,900

VOLVER AL INICIO

16:17:57	37,000	3.221.778,560	3.225.044,470
16:17:58	37,700	947.392.480,780	948.371.020,410
16:18:00	37,000	234.248.555,860	234.486.013,320
16:18:03	37,800	217.328.369,840	217.553.438,720
16:18:16	37,840	1.396.473,010	1.397.920,750
16:18:16	37,800	27.533.056,640	27.561.570,330
16:18:21	37,840	657.640.317,400	658.322.101,210
16:18:24	37,850	14.712.912,420	14.728.169,500
16:18:32	37,900	5.881.886,960	5.887.994,460
16:18:33	37,920	1.512,660	1.514,230
16:18:33	37,990	211.065,090	211.284,770
16:18:34	37,900	73.542.523,910	73.618.887,240
16:18:47	37,950	9.238.000,000	9.247.604,990
16:18:47	37,980	2.762.000,000	2.764.873,990
16:18:48	37,900	107.480.438,160	107.592.041,140
16:18:55	37,980	38.000,000	38.039,540
16:18:55	37,990	809.962.000,000	810.805.026,200
16:18:57	37,900	728.295.150,970	729.051.380,740
16:19:00	37,850	885.287.087,580	886.205.118,160
16:19:01	37,840	199.192.761,070	199.399.266,660
16:19:05	37,900	946.755,150	947.738,220
16:19:05	37,920	868.190,790	869.092,760
16:19:05	37,840	43.166.921,530	43.211.673,210
16:19:05	37,800	655.138.573,520	655.817.045,800
16:19:06	37,000	494.458.919,750	494.960.152,070
16:19:12	36,560	537.947.957,090	538.486.789,330
16:19:23	36,570	15.384.655,730	15.400.069,900
16:19:27	37,000	6.950.834,930	6.957.880,990
16:19:32	37,040	28.851.478,190	28.880.756,510
16:19:35	37,390	3.000.000,000	3.003.073,150
16:19:35	37,400	897.000.000,000	897.919.117,810
16:19:36	37,040	483.032.122,870	483.522.301,240
16:19:45	37,400	900.000.000,000	900.922.191,780
16:19:45	37,040	167.015.673,120	167.185.159,690
16:19:54	37,300	7.500.000,000	7.507.664,380
16:19:54	37,390	3.261.405,160	3.264.746,090
16:19:54	37,400	57.568.359,750	57.627.347,600
16:19:54	37,040	158.776.598,230	158.937.723,850
16:20:01	37,100	305.699,000	306.009,720
16:20:01	37,350	16.154.776,000	16.171.306,990
16:20:02	37,040	62.324.127,590	62.387.373,770
16:20:02	37,000	230.985.571,080	231.219.720,840
16:20:04	37,400	42.618.209,000	42.661.878,070
16:20:05	37,100	20.099.684,610	20.120.114,700
16:20:10	37,400	455.000.000,000	455.466.219,180
16:20:10	37,100	10.680.557,000	10.691.413,130
16:20:12	37,350	314.000,000	314.321,310
16:20:12	37,400	34.087.295,650	34.122.223,450
16:20:12	37,100	48.909.447,980	48.959.161,410
16:20:20	37,300	1.721.440,580	1.723.199,750
16:20:20	37,100	52.900,000	52.953,770
16:20:21	37,110	14.276.368,210	14.290.883,170
16:20:23	37,300	378.559,420	378.946,280
16:20:23	37,390	5.572.847,780	5.578.556,520
16:20:23	37,400	59.048.592,800	59.109.097,390
16:20:23	37,110	30.700.347,710	30.731.561,140
16:20:33	37,300	5.362.026,000	5.367.505,550
16:20:33	37,400	802.974,000	803.796,770
16:20:33	37,110	5.199.833,110	5.205.119,850
16:20:34	37,400	5.248.000,610	5.253.378,010
16:20:35	37,110	7.951.286,870	7.959.371,040
16:20:38	37,400	200.000.000,000	200.204.931,500
16:20:39	37,110	2.441.320,830	2.443.802,960
16:20:41	37,300	1.449.866,910	1.451.348,550
16:20:42	37,110	1.506.371,620	1.507.903,170
16:20:42	37,400	100.000.000,000	100.102.465,750
16:20:42	37,110	6.931.975,060	6.939.022,880
16:20:45	37,400	100.000.000,000	100.102.465,750
16:20:47	37,110	5.000.000,000	5.005.083,560
16:20:47	37,400	100.000.000,000	100.102.465,750
16:20:48	37,110	144.000,000	144.146,410
16:20:48	37,400	100.000.000,000	100.102.465,750
16:20:48	37,110	11.726.957,000	11.738.879,940
16:20:50	37,390	2.000.000,000	2.002.048,770
16:20:51	37,110	261.334,170	261.599,870
16:20:52	37,400	100.000.000,000	100.102.465,750
16:20:53	37,390	3.000.000,000	3.003.073,150
16:20:53	37,400	229.857.960,000	230.093.485,690
16:20:53	37,110	977.366,000	978.359,700
16:20:54	37,400	100.000.000,000	100.102.465,750
16:20:54	37,110	11.200.607,550	11.211.995,350
16:20:58	37,400	100.000.000,000	100.102.465,750
16:20:58	37,110	3.604.295,120	3.607.959,650
16:20:59	37,400	100.000.000,000	100.102.465,750
16:20:59	37,120	614.001,080	614.625,510
16:21:00	37,400	100.000.000,000	100.102.465,750
16:21:02	37,120	197.237,000	197.437,590
16:21:02	37,400	550.000.000,000	550.563.561,640
16:21:03	37,120	24.105.099,920	24.129.614,480
16:21:03	37,110	62.925.626,770	62.989.604,030
16:21:03	37,400	100.000.000,000	100.102.465,750
16:21:05	37,110	12.029.572,350	12.041.802,960
16:21:05	37,200	2.050.000,000	2.052.089,320
16:21:06	37,110	310.164,000	310.479,350
16:21:06	37,390	5.214.583,000	5.219.924,740
16:21:08	37,400	126.000.000,000	126.129.106,850
16:21:08	37,300	2.277.023,970	2.279.350,900
16:21:09	37,400	100.000.000,000	100.102.465,750
16:21:09	37,300	7.441.501,670	7.449.106,270
16:21:11	37,400	100.000.000,000	100.102.465,750
16:21:12	37,300	3.933.474,360	3.937.494,050
16:21:12	37,110	9.835.150,000	9.845.149,520
16:21:12	37,400	550.000.000,000	550.563.561,640
16:21:13	37,110	361.945,200	362.313,200
16:21:15	37,400	100.000.000,000	100.102.465,750
16:21:16	37,110	184.673,000	184.860,760
16:21:16	37,300	40.048,910	40.089,840
16:21:17	37,110	1.348.683,000	1.350.054,220
16:21:18	37,120	8.281.255,810	8.289.677,730
16:21:21	37,300	7.195.086,090	7.202.438,880
16:21:24	37,120	334.088,460	334.428,220
16:21:24	37,110	6.537.189,250	6.543.835,690
16:21:24	37,300	1.000.000,000	1.001.021,920
16:21:24	37,110	4.543.562,760	4.548.182,260
16:21:26	37,120	4.500.000,000	4.504.576,440
16:21:27	37,110	240.499.762,290	240.744.281,350
16:21:32	37,100	635.134.647,800	635.780.223,030
16:21:41	37,110	100.000.000,000	100.101.671,230
16:21:41	37,100	694.690,000	695.396,110
16:21:42	37,110	100.000.000,000	100.101.671,230
16:21:42	37,100	2.947.861,800	2.950.858,120
16:21:48	37,110	103.720.193,500	103.825.647,090
16:21:52	37,200	202.923,890	203.130,710
16:21:52	37,350	2.341.625,000	2.344.021,150
16:21:53	37,200	770,000	770,780
16:21:53	37,350	100.000.000,000	100.102.328,770
16:21:54	37,200	1.296.306,110	1.297.627,280
16:21:54	37,110	37.904.040,890	37.942.578,390
16:21:56	37,250	150.000,000	150.153,080
16:21:56	37,350	207.533.645,000	207.746.011,620
16:21:58	37,110	4.751.212,530	4.756.043,130
16:22:01	37,350	100.000.000,000	100.102.328,770
16:22:02	37,200	211.000,000	211.215,050
16:22:02	37,110	8.239.181,550	8.247.558,430
16:22:09	37,300	1.300.000,000	1.301.328,490
16:22:10	37,110	3.802.063,410	3.805.929,010
16:22:12	37,250	6.395.677,460	6.402.204,550
16:22:13	37,330	7.001.618,000	7.008.778,830
16:22:14	37,250	15.949.307,540	15.965.584,580
16:22:17	37,200	1.056.003,740	1.057.080,000
16:22:19	37,110	51.604,420	51.656,890
16:22:19	37,340	2.675.870,770	2.678.608,230
16:22:21	37,350	100.000.000,000	100.102.328,770
16:22:21	37,110	2.698.840,530	2.701.584,470
16:22:22	37,350	100.000.000,000	100.102.328,770
16:22:23	37,110	20.030.786,430	20.051.151,980
16:22:23	37,350	100.000.000,000	100.102.328,770
16:22:24	37,110	12.563.945,500	12.576.719,420
16:22:25	37,250	16.218.993,000	16.235.545,260
16:22:25	37,110	201.226.516,020	201.431.105,500
16:22:26	37,340	2.545.655,740	2.548.259,980
16:22:28	37,110	1.496.370,000	1.497.891,380
16:22:28	37,350	100.000.000,000	100.102.328,770
16:22:28	37,110	18.255.534,480	18.274.095,100
16:22:28	37,350	30.000.000,000	30.030.698,630
16:22:29	37,110	35.259.710,740	35.295.559,730
16:22:39	37,100	261.161.219,040	261.426.673,320
16:22:42	37,110	9.400.000,000	9.409.557,100
16:22:42	37,100	18.619.440,920	18.638.366,370
16:22:49	37,110	30.000,000	30.030,500
16:22:49	37,200	489.528,000	490.026,920
16:22:49	37,100	842,120	842,980
16:22:49	37,200	1.458.852,000	1.460.338,830
16:22:49	37,100	336.059.170,590	336.400.754,030
16:22:53	37,110	3.949.164,280	3.953.179,440
16:22:53	37,100	65.413.170,000	65.479.658,460
16:22:55	37,250	867.000,000	867.884,810
16:22:55	37,300	23.650.929,000	23.675.098,300
16:22:55	37,340	17.075.852,000	17.093.320,830
16:22:55	37,350	258.406.219,000	258.670.642,900
16:22:55	37,100	239.000,000	239.242,930
16:22:55	37,350	100.000.000,000	100.102.328,770
16:22:55	37,100	4.703.461,050	4.708.241,830
16:22:58	37,350	100.000.000,000	100.102.328,770
16:22:58	37,100	4.225.847,290	4.230.142,610
16:22:59	37,350	3.170.000.000,000	3.173.243.821,920
16:23:00	37,100	2.250.000,000	2.252.286,990
16:23:00	37,350	990.000.000,000	991.013.054,790
16:23:01	37,100	171.548.712,490	171.723.081,180
16:23:01	37,350	1.090.000.000,000	1.091.115.383,570
16:23:02	37,100	1.560.174,650	1.561.760,470
16:23:02	37,350	990.000.000,000	991.013.054,800
16:23:02	37,100	4.000,000	4.004,070
16:23:02	37,350	1.984.706.949,930	1.986.737.876,080
16:23:03	37,390	100.000.000,000	100.102.438,360
16:23:04	37,350	1.001.548,810	1.002.573,680
16:23:05	37,390	100.000.000,000	100.102.438,360
16:23:05	37,350	10.577.452,710	10.588.276,490
16:23:06	37,390	100.000.000,000	100.102.438,360
16:23:07	37,350	5.654.514,630	5.660.300,820
16:23:07	37,390	100.000.000,000	100.102.438,360
16:23:08	37,350	7.910.000,000	7.918.094,210
16:23:08	37,390	100.000.000,000	100.102.438,360
16:23:09	37,350	7.181.804,870	7.189.153,920
16:23:10	37,390	600.000.000,000	600.614.630,140
16:23:10	37,350	31.347.009,420	31.379.086,410
16:23:11	37,390	100.000.000,000	100.102.438,360
16:23:11	37,350	11.987.290,160	11.999.556,600
16:23:13	37,390	600.000.000,000	600.614.630,140
16:23:13	37,350	905.122.677,840	906.048.878,710
16:23:15	37,390	337.910.777,000	338.256.927,240
16:23:15	37,350	15.176.110,060	15.191.639,590
16:23:16	37,390	867.814.810,100	868.703.785,330
16:23:16	37,400	232.185.189,900	232.423.100,200
16:23:17	37,350	900.000.000,000	900.920.958,910
16:23:17	37,400	179.334.641,570	179.518.398,160
16:23:18	37,100	2.376.000,000	2.378.415,060
16:23:18	37,400	100.000.000,000	100.102.465,750
16:23:18	37,100	6.014.879,000	6.020.992,750
16:23:18	37,350	1.000.000,000	1.001.023,290
16:23:18	37,400	1.089.513.225,400	1.090.629.603,330
16:23:19	37,390	2.243.017,320	2.245.315,030
16:23:20	37,400	100.000.000,000	100.102.465,750
16:23:20	37,390	2.866.240,000	2.869.176,130
16:23:21	37,400	1.539.158.000,000	1.540.735.109,840
16:23:22	37,390	648.037,000	648.700,850
16:23:23	37,400	627.820.353,000	628.463.653,850
16:23:23	37,390	1.680.630,000	1.682.351,610
16:23:24	37,400	1.090.000.000,000	1.091.116.876,710
16:23:24	37,390	50.000.000,000	50.051.219,180
16:23:25	37,400	990.000.000,000	991.014.410,960
16:23:25	37,390	7.589.243,340	7.597.017,640
16:23:25	37,400	1.597.304.293,660	1.598.940.983,520
16:23:27	37,390	5.885.053,390	5.891.081,940
16:23:27	37,400	990.000.000,000	991.014.410,960
16:23:27	37,390	470.759,000	471.241,240
16:23:28	37,400	100.000.000,000	100.102.465,750
16:23:28	37,390	84.796,500	84.883,360
16:23:28	37,400	937.500.000,000	938.460.616,440
16:23:28	37,390	15.881.328,650	15.897.597,180
16:23:28	37,400	990.000.000,000	991.014.410,950
16:23:29	37,390	11.197.359,980	11.208.830,360
16:23:29	37,400	100.000.000,000	100.102.465,750
16:23:29	37,390	332.475.634,820	332.816.217,390
16:23:30	37,400	1.537.500.000,000	1.539.075.410,940
16:23:30	37,390	96.977.900,000	97.077.242,570
16:23:31	37,000	522.000,000	522.529,150
16:23:32	37,390	71.576.398,860	71.649.720,550
16:23:32	37,400	965.923.601,140	966.913.342,030
16:23:34	37,000	3.521.176,120	3.524.745,530
16:23:34	37,350	7.719.047,270	7.726.946,080
16:23:34	37,400	92.280.952,730	92.375.509,100
16:23:34	37,000	4.422.090,000	4.426.572,660
16:23:39	37,350	100.000.000,000	100.102.328,770
16:23:39	37,000	200.000,000	200.202,740
16:23:40	37,350	100.000.000,000	100.102.328,770
16:23:40	37,000	8.093.924,630	8.102.129,440
16:23:43	37,250	10.553.138,060	10.563.908,040
16:23:43	37,000	717.174.939,080	717.901.938,340
16:23:46	37,350	350.000.000,000	350.358.150,680
16:23:47	37,000	565.640,000	566.213,390
16:23:47	37,350	1.036.934.360,000	1.037.995.442,140
16:23:50	36,580	9.783.412,000	9.793.216,850
16:23:51	37,300	80.658,460	80.740,890
16:23:51	37,350	1.037.419.341,540	1.038.480.919,960
16:23:54	36,580	32.938,000	32.971,010
16:23:54	37,350	76.646.298,460	76.724.729,670
16:23:56	36,800	6.934.568,500	6.941.560,060
16:23:56	37,390	4.865.301,430	4.870.285,360
16:23:57	37,350	100.000.000,000	100.102.328,770
16:23:58	36,800	25.538.849,520	25.564.598,280
16:23:59	37,250	100.000.000,000	100.102.054,790
16:23:59	36,800	8.888.000,000	8.896.961,050
16:24:01	37,250	25.000.000,000	25.025.513,700
16:24:03	36,800	230.000,000	230.231,890
16:24:03	37,350	100.000.000,000	100.102.328,770
16:24:04	36,800	5.143.184,100	5.148.369,560
16:24:04	37,350	100.000.000,000	100.102.328,770
16:24:04	37,000	43.518.108,000	43.562.222,250
16:24:07	37,350	200.000.000,000	200.204.657,540
16:24:10	37,000	635.492,240	636.136,440
16:24:10	37,200	100.000.000,000	100.101.917,810
16:24:10	37,000	14.948.548,770	14.963.702,090
16:24:11	37,350	100.000.000,000	100.102.328,770
16:24:12	37,200	5.530.000,000	5.535.636,050
16:24:13	37,350	100.000.000,000	100.102.328,770
16:24:13	37,200	1.029.702,050	1.030.751,510
16:24:14	37,350	600.000.000,000	600.613.972,610
16:24:15	37,200	282.328.176,160	282.615.918,850
16:24:15	37,300	6.466.107,800	6.472.715,630
16:24:16	37,200	18.897.928,550	18.917.188,910
16:24:19	37,300	100.000.000,000	100.102.191,780
16:24:22	37,200	21.485.000,000	21.506.897,040
16:24:22	37,300	100.000.000,000	100.102.191,780
16:24:23	37,200	5.626.828,980	5.632.563,720
16:24:24	37,300	100.000.000,000	100.102.191,780
16:24:24	37,200	10.809.282,400	10.820.298,990
16:24:25	37,300	100.000.000,000	100.102.191,780
16:24:25	37,200	7.859.011,620	7.867.021,340
16:24:27	37,300	100.000.000,000	100.102.191,780
16:24:27	37,200	17.958.936,420	17.977.239,780
16:24:31	37,290	10.000,000	10.010,220
16:24:31	37,300	650.037.205,000	650.701.489,590
16:24:33	37,210	10.000.000,000	10.010.194,520
16:24:33	37,200	44.838.335,000	44.884.033,250
16:24:34	37,300	100.000.000,000	100.102.191,780
16:24:34	37,200	1.003.435,440	1.004.458,120
16:24:36	37,300	100.000.000,000	100.102.191,780
16:24:36	37,200	3.084.588,000	3.087.731,740
16:24:37	37,300	100.000.000,000	100.102.191,780

VOLVER AL INICIO

16:24:40	37,200	24.007.406,560	24.031.874,380
16:24:43	37,210	230.000,000	230.234,470
16:24:43	37,290	7.400.000,000	7.407.560,160
16:24:43	37,300	248.682.000,000	248.936.132,560
16:24:43	37,200	13.475.115,920	13.488.849,460
16:24:44	37,210	4.800.000,000	4.804.893,370
16:24:45	37,200	8.206.043,350	8.214.406,780
16:24:45	37,300	990.765.397,880	991.777.878,680
16:24:47	37,200	3.100.000,000	3.103.159,450
16:24:47	37,300	100.000.000,000	100.102.191,780
16:24:48	37,200	50.211.362,000	50.262.536,320
16:24:49	37,000	1.720.057,710	1.721.801,330
16:24:49	37,200	1.125.000,000	1.126.146,580
16:24:49	37,000	15.609.795,000	15.625.618,630
16:24:51	37,200	6.517.491,970	6.524.134,460
16:24:51	37,000	206.232,800	206.441,860
16:24:54	37,200	9.696.533,000	9.706.415,490
16:24:54	37,300	213.499.670,120	213.717.849,240
16:24:54	37,340	40.467.478,590	40.508.877,370
16:24:54	37,350	683.532.851,290	684.232.302,030
16:24:55	37,300	1.502.105,000	1.503.640,030
16:24:55	37,200	3.011.815,890	3.014.885,470
16:24:55	37,000	65.409.470,850	65.475.776,330
16:25:04	37,200	214.990,680	215.209,790
16:25:04	37,290	148.784,320	148.936,320
16:25:04	37,300	44.854.801,260	44.900.639,180
16:25:04	37,340	16.160.669,750	16.177.202,340
16:25:04	37,350	976.120.753,990	977.119.606,320
16:25:04	37,010	565.536.936,780	566.110.375,740
16:25:05	37,300	5.228.083,970	5.233.426,650
16:25:07	37,340	999.000.000,000	1.000.021.990,690
16:25:08	37,200	6.597.121,250	6.603.844,890
16:25:08	37,350	100.000.000,000	100.102.328,770
16:25:08	37,200	50.800,000	50.851,770
16:25:09	37,350	937.500.000,000	938.459.332,190
16:25:09	37,200	470.000,000	470.479,010
16:25:09	37,350	100.000.000,000	100.102.328,770
16:25:10	37,340	142.329,270	142.474,870
16:25:10	37,200	4.540.198,000	4.544.825,270
16:25:10	37,340	100.000.000,000	100.102.301,370
16:25:10	37,200	10.529.869,840	10.540.601,650
16:25:11	37,340	898.857.670,730	899.777.214,440
16:25:11	37,350	341.293.329,270	341.642.570,530
16:25:12	37,200	4.795.129,000	4.800.016,090
16:25:12	37,350	963.128.189,450	964.113.746,650
16:25:13	37,390	16.860.034,340	16.877.305,480
16:25:13	37,400	157.511.776,210	157.673.171,830
16:25:14	37,200	825.599,130	826.440,560
16:25:15	37,300	750.000,000	750.766,440
16:25:15	37,400	407.202.294,630	407.619.537,520
16:25:15	37,200	39.382.379,270	39.422.516,930
16:25:17	37,400	100.000.000,000	100.102.465,750
16:25:18	37,350	937.500.000,000	938.459.332,190
16:25:18	37,200	1.112.593,760	1.113.727,690
16:25:18	37,350	400.000.000,000	400.409.315,070
16:25:18	37,200	1.450.103,000	1.451.580,910
16:25:19	37,350	122.296.635,000	122.421.779,640
16:25:20	37,340	937.500.000,000	938.459.075,340
16:25:21	37,200	6.546.984,420	6.553.656,960
16:25:21	37,340	61.500.000,000	61.562.915,340
16:25:23	37,350	1.037.500.000,000	1.038.561.660,960
16:25:24	37,300	102.100,000	102.204,340
16:25:24	37,340	100.000.000,000	100.102.301,370
16:25:25	37,300	1.963.205,500	1.965.211,730
16:25:25	37,340	100.000.000,000	100.102.301,370
16:25:25	37,300	1.493.258,110	1.494.784,100
16:25:26	37,340	100.000.000,000	100.102.301,370
16:25:28	37,300	1.499.636,000	1.501.168,500
16:25:29	37,340	100.000.000,000	100.102.301,370
16:25:29	37,300	6.941.800,390	6.948.894,340
16:25:29	37,210	10.788.654,200	10.799.652,720
16:25:30	37,300	2.007.840,610	2.009.892,460
16:25:31	37,210	666.836,000	667.515,810
16:25:31	37,340	100.000.000,000	100.102.301,370
16:25:33	37,210	340.274,000	340.620,890
16:25:33	37,330	3.781.801,000	3.785.668,800
16:25:33	37,340	422.811.476,330	423.244.018,260
16:25:34	37,300	12.184.887,000	12.197.338,960
16:25:35	37,210	6.793.831,020	6.800.757,010
16:25:36	37,300	3.797.480,330	3.801.361,040
16:25:36	37,340	1.013.008.265,890	1.014.044.587,220
16:25:40	37,300	10.559.410,000	10.570.200,850
16:25:41	37,210	3.598.795,040	3.602.463,840
16:25:42	37,330	1.335.954,910	1.337.321,250
16:25:42	37,210	17.274.672,960	17.292.283,660
16:25:45	36,750	26.951.119,340	26.978.255,060
16:25:48	37,300	105.852,000	105.960,170
16:25:48	37,340	599.894.148,000	600.507.847,940
16:25:48	36,750	2.849.748,000	2.852.617,270
16:25:49	37,000	1.859.259,340	1.861.144,070
16:25:50	36,750	17.086.102,320	17.103.305,450
16:25:51	37,300	4.645.000,000	4.649.746,810
16:25:53	36,750	296.614.348,370	296.912.994,320
16:25:56	37,210	700.000,000	700.713,620
16:25:56	37,300	4.907.103,000	4.912.117,660
16:25:56	37,340	100.000.000,000	100.102.301,370
16:25:57	37,300	54.392.897,000	54.448.482,070
16:25:59	36,750	5.224.543,420	5.229.803,750
16:25:59	37,200	487.000.000,000	487.496.339,730
16:26:00	36,750	5.528.593,020	5.534.159,480
16:26:01	37,200	204.322.281,650	204.530.522,440
16:26:03	36,760	480.540,000	481.023,960
16:26:04	37,200	100.000.000,000	100.101.917,810
16:26:04	36,760	5.151.956,950	5.157.145,600
16:26:06	37,200	100.000.000,000	100.101.917,810
16:26:07	36,800	16.111,000	16.127,240
16:26:08	37,200	100.000.000,000	100.101.917,810
16:26:11	37,190	1.260.950,000	1.262.234,790
16:26:12	36,800	664.826,000	665.496,290
16:26:15	37,000	891.392,950	892.296,550
16:26:15	37,200	106.908.607,050	107.017.565,960
16:26:16	36,800	134.026,000	134.161,130
16:26:17	37,000	2.788.507,000	2.791.333,710
16:26:18	36,810	26.151.085,360	26.177.458,560
16:26:29	37,100	1.738.687,000	1.740.454,270
16:26:33	36,810	7.154.834,000	7.162.049,610
16:26:35	36,800	26.732.739,820	26.759.692,280
16:26:37	36,810	2.091.298,830	2.093.407,890
16:26:39	36,800	2.147,000	2.149,160
16:26:40	36,810	160.000,000	160.161,360
16:26:40	37,100	1.104.800,690	1.105.923,650
16:26:40	37,200	998.735.199,310	999.753.088,340
16:26:41	36,800	1.451.937,390	1.453.401,260
16:26:41	37,200	100.000.000,000	100.101.917,810
16:26:42	36,800	170.998.212,790	171.170.616,470
16:26:45	36,750	245.745.545,530	245.992.974,260
16:26:46	36,560	1.231.696,800	1.232.930,520
16:26:46	36,750	100.000.000,000	100.100.684,930
16:26:46	36,560	1.777.649,930	1.779.430,500
16:26:48	36,750	279.500.000,000	279.781.414,380
16:26:49	36,560	4.950.000,000	4.954.958,140
16:26:49	36,750	100.000.000,000	100.100.684,930
16:26:50	36,560	1.722.396,360	1.724.121,590
16:26:50	36,750	19.236.494,570	19.255.862,820
16:26:50	36,560	4.196.989,390	4.201.193,280
16:26:52	36,750	400.465,990	400.869,200
16:26:52	36,800	201.639,000	201.842,300
16:26:52	36,810	2.421.268,940	2.423.710,780
16:26:53	37,100	14.520.743,510	14.535.502,950
16:26:54	37,000	1.784.256,000	1.786.064,700
16:26:54	37,200	100.000.000,000	100.101.917,810
16:26:54	37,000	19.010.910,000	19.030.181,330
16:26:55	37,200	100.000.000,000	100.101.917,810
16:26:56	37,000	5.555.570,770	5.561.202,450
16:27:00	37,190	157.980,000	158.140,970
16:27:00	37,200	189.441.554,010	189.634.628,690
16:27:01	37,000	109.527.968,000	109.638.996,350
16:27:01	37,200	43.215.422,290	43.259.466,500
16:27:02	36,560	11.045.460,180	11.056.523,790
16:27:05	37,000	1.567.698,730	1.569.287,910
16:27:06	36,560	2.147,000	2.149,150
16:27:06	37,100	2.263.210,000	2.265.510,420
16:27:08	36,600	133.000,000	133.133,360
16:27:08	37,000	480.000,000	480.486,580
16:27:08	37,190	1.563.000,000	1.564.592,550
16:27:08	37,000	15.225.944,160	15.241.378,680
16:27:10	37,200	100.000.000,000	100.101.917,810
16:27:11	37,000	1.608.000,000	1.609.630,030
16:27:11	37,200	100.000.000,000	100.101.917,810
16:27:11	37,000	2.491.110,170	2.493.635,400
16:27:12	37,100	2.191.000,000	2.193.227,020
16:27:12	37,000	80.179.064,250	80.260.341,660
16:27:14	37,200	100.000.000,000	100.101.917,810
16:27:14	37,000	6.403.429,700	6.409.920,840
16:27:16	37,200	100.000.000,000	100.101.917,810
16:27:16	37,000	2.286.974,640	2.289.292,940
16:27:17	37,200	100.000.000,000	100.101.917,810
16:27:18	37,000	1.509.871,600	1.511.402,150
16:27:18	37,200	100.000.000,000	100.101.917,810
16:27:20	37,000	14.062.613,700	14.076.868,950
16:27:20	37,200	100.000.000,000	100.101.917,810
16:27:20	37,000	5.352.991,780	5.358.418,100
16:27:20	36,600	15.415.100,750	15.430.558,080
16:27:23	37,000	619.688,030	620.316,210
16:27:23	37,100	42.754.306,140	42.797.763,240
16:27:30	37,190	3.834.136,000	3.838.042,610
16:27:31	37,100	7.794.368,410	7.802.290,900
16:27:31	37,200	100.000.000,000	100.101.917,810
16:27:32	37,100	3.704.926,000	3.708.691,830
16:27:32	37,200	100.000.000,000	100.101.917,810
16:27:33	37,100	58.105.711,420	58.164.772,290
16:27:34	36,610	1.201.358,580	1.202.563,560
16:27:34	37,100	100.000.000,000	100.101.643,840
16:27:34	36,610	8.983.279,000	8.992.289,350
16:27:35	37,000	2.127.037,000	2.129.193,170
16:27:35	36,610	2.250.766,030	2.253.023,590
16:27:36	37,100	37.094.288,580	37.131.992,640
16:27:41	36,650	116.594,380	116.711,460
16:27:41	37,000	490.000,000	490.496,710
16:27:41	37,180	130.000,000	130.132,420
16:27:41	36,650	869.793,000	870.666,370
16:27:41	37,180	4.345.000,000	4.349.425,950
16:27:42	37,190	100.000.000,000	100.101.890,410
16:27:43	36,650	427.993,630	428.423,380
16:27:44	37,000	10.700.000,000	10.710.846,580
16:27:45	36,650	943.208,000	944.155,090
16:27:45	37,190	100.000.000,000	100.101.890,410
16:27:48	37,100	107.639,000	107.748,410
16:27:48	37,180	18.794.262,000	18.813.406,400
16:27:50	37,000	4.000.000,000	4.004.054,790
16:27:50	36,660	4.876.463,370	4.881.361,210
16:27:53	37,000	113.835,000	113.950,390
16:27:53	37,100	6.269.140,540	6.275.512,740
16:27:55	37,000	599.886.165,000	600.494.268,780
16:27:55	36,660	7.761.793,360	7.769.589,180
16:27:56	36,650	1.000.872,790	1.001.877,770
16:27:56	37,000	100.000.000,000	100.101.369,860
16:27:56	36,650	324.082,010	324.407,420
16:27:58	37,000	100.000.000,000	100.101.369,860
16:27:59	36,650	1.874.696,650	1.876.579,050
16:27:59	37,000	100.000.000,000	100.101.369,860
16:28:00	36,650	5.011.291,000	5.016.322,890
16:28:00	37,000	8.495.022,390	8.503.633,790
16:28:02	37,100	4.985.034,880	4.990.101,860
16:28:03	37,000	100.204.584,000	100.306.161,260
16:28:05	36,660	1.762.923,350	1.764.694,000
16:28:06	37,180	3.213.966,000	3.217.239,840
16:28:06	36,660	6.478.461,000	6.484.967,860
16:28:07	37,000	1.491.622,000	1.493.134,050
16:28:07	36,660	5.886.950,050	5.892.862,800
16:28:09	37,180	18.901.901,000	18.921.155,050
16:28:10	37,000	15.012.155,340	15.027.373,140
16:28:12	37,100	204.904,000	205.112,270
16:28:12	37,180	18.901.901,000	18.921.155,050
16:28:13	37,000	1.418.076,200	1.419.513,700
16:28:13	37,180	8.094.752,000	8.102.997,570
16:28:13	37,000	78.920.197,620	79.000.198,920
16:28:14	37,180	49.500.000,000	49.550.422,190
16:28:15	37,000	1.542.358,540	1.543.922,030
16:28:16	37,190	100.000.000,000	100.101.890,410
16:28:18	37,000	596.900,000	597.505,080
16:28:18	37,190	100.000.000,000	100.101.890,410
16:28:19	37,000	4.682.415,810	4.687.162,370
16:28:19	37,190	100.000.000,000	100.101.890,410
16:28:19	37,000	1.370.407,000	1.371.796,180
16:28:20	37,100	7.254.045,100	7.261.418,390
16:28:20	37,000	53.141.378,960	53.195.248,310
16:28:24	37,010	5.367.000,000	5.372.441,990
16:28:26	37,100	3.592.808,920	3.596.460,790
16:28:26	37,010	3.706.792,820	3.710.551,400
16:28:27	37,180	79.341.564,000	79.422.383,710
16:28:28	37,010	369.040,200	369.414,390
16:28:29	37,190	100.000.000,000	100.101.890,410
16:28:29	37,010	26.428.832,580	26.455.630,700
16:28:29	37,000	158.498.689,150	158.659.359,050
16:28:30	37,190	100.000.000,000	100.101.890,410
16:28:30	37,100	4.518.825,000	4.523.418,100
16:28:31	37,190	125.500.000,000	125.627.872,460
16:28:31	37,100	4.535.700,000	4.540.310,260
16:28:32	37,190	100.000.000,000	100.101.890,410
16:28:35	37,100	6.051.358,750	6.057.509,590
16:28:36	37,180	8.253.735,000	8.262.142,500
16:28:37	37,100	500.000,000	500.508,220
16:28:37	37,190	150.000.000,000	150.152.835,620
16:28:38	37,100	1.236.926,200	1.238.183,460
16:28:39	37,180	2.751.449,000	2.754.251,710
16:28:39	37,100	33.157.190,050	33.190.892,290
16:28:41	37,000	469.842,000	470.318,280
16:28:41	37,100	21.687.308,950	21.709.352,760
16:28:41	37,000	4.385.008,950	4.389.454,020
16:28:44	37,190	100.000.000,000	100.101.890,410
16:28:45	37,000	1.880.981,730	1.882.888,480
16:28:47	37,100	100.000.000,000	100.101.643,840
16:28:47	37,000	5.301.316,000	5.306.689,940
16:28:48	37,100	25.449.637,000	25.475.504,980
16:28:49	37,000	18.568.822,430	18.587.645,620
16:28:50	37,190	100.000.000,000	100.101.890,410
16:28:50	37,000	404.084,620	404.494,240
16:28:52	37,100	32.657.190,050	32.690.384,070
16:28:52	37,000	37.475.979,000	37.513.968,340
16:28:56	37,100	10.000.796,000	10.010.961,190
16:28:56	37,000	6.065.180,880	6.071.329,140
16:28:57	37,100	15.000.000,000	15.015.246,560
16:29:03	37,000	137.610.757,390	137.750.253,220
16:29:06	37,150	350.000,000	350.356,230
16:29:07	37,000	540.464,320	541.012,180
16:29:09	37,150	53.000,000	53.053,940
16:29:09	37,180	75.125.440,520	75.201.965,560
16:29:10	37,150	309.750,000	310.065,270
16:29:10	37,190	1.000.000.000,000	1.001.018.904,100
16:29:11	37,150	637.250,000	637.898,600
16:29:11	37,100	9.000.000,000	9.009.147,950
16:29:11	37,000	6.362.506,730	6.368.956,390
16:29:12	37,100	520.744.079,320	521.273.383,590
16:29:13	37,190	579.255.920,680	579.846.126,920
16:29:14	37,000	19.196,270	19.215,730
16:29:14	37,190	69.457.694,700	69.528.465,430
16:29:14	37,000	18.708.246,990	18.727.211,510
16:29:16	37,200	1.000.000.000,000	1.001.019.178,090
16:29:17	37,000	200.000,000	200.202,740
16:29:17	37,180	8.923.000,000	8.932.089,240
16:29:18	37,000	122.000.000,000	122.123.671,230
16:29:18	37,200	100.000.000,000	100.101.917,810
16:29:19	37,000	19.600,000	19.619,870
16:29:20	37,180	644.261,790	644.918,050
16:29:20	37,200	321.933.349,090	322.261.456,510
16:29:20	37,210	6.175.000,000	6.181.295,120
16:29:20	37,300	8.734.277,800	8.743.203,520
16:29:20	37,330	362.526,530	362.897,300
16:29:20	37,340	562.150.584,790	562.725.672,540

VOLVER AL INICIO

16:29:20	37,000	5.140.705,280	5.145.916,410
16:29:21	37,150	2.000.000,000	2.002.035,620
16:29:22	37,000	10.798.546,000	10.809.492,470
16:29:22	37,100	6.551.610,870	6.558.270,180
16:29:23	37,000	60.000.000,000	60.060.821,920
16:29:23	37,150	186.327,100	186.516,750
16:29:23	37,190	899.813.672,900	900.730.496,750
16:29:24	37,000	15.012.642,000	15.027.860,300
16:29:26	37,150	39.317,000	39.357,020
16:29:26	37,190	899.960.683,000	900.877.656,640
16:29:26	37,000	10.690.763,390	10.701.600,610
16:29:28	37,180	5.625.000,000	5.630.729,790
16:29:28	37,190	225.644,100	225.874,010
16:29:28	37,200	19.291.504,850	19.311.166,320
16:29:30	37,340	100.000.000,000	100.102.301,370
16:29:30	37,200	2.671.842,430	2.674.565,510
16:29:30	37,340	900.000.000,000	900.920.712,330
16:29:30	37,200	11.501.420,280	11.513.142,280
16:29:31	37,340	200.000.000,000	200.204.602,740
16:29:33	37,200	86.309.588,340	86.397.553,180
16:29:33	37,000	700.000,000	700.709,590
16:29:33	37,150	890.000,000	890.905,850
16:29:33	37,190	813.690.411,660	814.519.484,160
16:29:33	37,340	85.419.588,340	85.506.973,750
16:29:34	37,000	4.055.613,000	4.059.724,170
16:29:35	37,340	140.000.000,000	140.143.221,920
16:29:35	37,000	118.407.164,400	118.527.193,580
16:29:36	36,660	100.000.000,000	100.100.438,360
16:29:36	36,650	1.938.423,440	1.940.369,830
16:29:36	36,660	81.592.835,600	81.674.786,100
16:29:36	37,000	1.881.881,410	1.883.789,070
16:29:36	37,340	146.525.282,990	146.675.180,360
16:29:36	36,650	585.246,000	585.833,650
16:29:37	37,000	1.750.000,000	1.751.773,970
16:29:37	36,650	763.312,000	764.078,450
16:29:37	37,120	14.574.388,490	14.589.210,440
16:29:37	37,340	885.425.611,510	886.331.414,040
16:29:37	36,650	6.650.579,540	6.657.257,450
16:29:38	37,000	1.200.000,000	1.201.216,440
16:29:39	36,650	3.012.427,000	3.015.451,810
16:29:40	37,000	3.257.969,000	3.261.271,600
16:29:41	36,650	5.100.000,000	5.105.120,960
16:29:41	37,000	8.783.199,130	8.792.102,640
16:29:42	36,650	46.083.878,740	46.130.151,990
16:29:42	37,340	900.000.000,000	900.920.712,330
16:29:42	36,650	50.000,000	50.050,210
16:29:42	37,000	100.000.000,000	100.101.369,860
16:29:43	36,650	1.006.000,000	1.007.010,130
16:29:44	37,190	100.000.000,000	100.101.890,410
16:29:44	36,650	3.425.108,440	3.428.547,620
16:29:46	37,190	200.000.000,000	200.203.780,820
16:29:48	36,700	800.000,000	800.804,380
16:29:49	37,190	253.000.000,000	253.257.782,740
16:29:49	36,990	5.315.000,000	5.320.386,350
16:29:50	36,700	4.185.233,660	4.189.441,830
16:29:51	37,000	1.144.779,000	1.145.939,460
16:29:51	36,700	3.997.402,000	4.001.421,300
16:29:52	37,000	2.000.000,000	2.002.027,400
16:29:53	36,700	714.073,000	714.790,980
16:29:53	37,190	100.000.000,000	100.101.890,410
16:29:54	36,700	3.439,110	3.442,570
16:29:54	37,000	3.547.415,270	3.551.011,280
16:29:56	36,700	862.000,000	862.866,720
16:29:56	37,190	100.000.000,000	100.101.890,410
16:29:56	36,700	7.356.661,450	7.364.058,420
16:29:57	37,000	1.545.665,580	1.547.232,420
16:29:58	36,700	387.627,510	388.017,260
16:29:59	37,190	100.000.000,000	100.101.890,410
PESOS	30-Sep		
11:00:04	35,000	10.069,800	10.108,420
11:00:04	36,000	885.000,000	888.491,520
11:00:06	37,510	1.038.947,970	1.043.218,750
11:00:55	37,550	149.973,000	150.590,150
11:01:12	38,000	8.000,000	8.033,320
11:01:39	37,610	778.646,000	781.855,300
11:01:50	37,660	1.106.000,000	1.110.564,600
11:03:03	38,020	200.000,000	200.833,320
11:03:03	38,500	5.000.500,000	5.021.598,000
11:04:12	38,020	5.301.849,000	5.323.939,560
11:04:40	38,050	1.035.024,240	1.039.340,160
11:05:15	38,060	121.134,000	121.639,240
11:05:19	38,400	20.000,000	20.084,160
11:05:19	38,500	15.980.000,000	16.047.422,470
11:05:22	38,060	770.547,000	773.760,920
11:05:50	38,500	3.054.564,550	3.067.452,300
11:06:35	38,700	2.455.466,220	2.465.880,080
11:07:09	38,750	82.150,080	82.498,940
11:07:17	39,000	5.794.030,330	5.818.793,850
11:08:11	39,900	6.789.486,550	6.819.174,280
11:08:11	39,950	8.000.000,000	8.035.024,660
11:08:11	40,000	14.402.088,450	14.465.220,890
11:08:17	39,000	353.360,000	354.870,250
11:08:24	40,000	41.618.777,000	41.801.215,480
11:09:22	39,500	251.600,000	252.689,110
11:09:28	39,250	20.356.100,000	20.443.659,120
11:11:18	39,000	22.513.585,670	22.609.808,120
11:11:31	38,750	1.493.633,950	1.499.976,780
11:11:54	39,000	48.801.464,220	49.010.040,350
11:12:46	40,000	82.811.160,210	83.174.168,040
11:14:08	40,980	1.938.353,380	1.947.058,450
11:14:08	40,990	13.350.974,140	13.410.947,440
11:14:08	41,000	17.185.652,050	17.262.869,760
11:14:33	38,900	8.924.215,970	8.962.260,020
11:14:37	38,800	1.484.997,590	1.491.311,880
11:14:54	38,900	11.224.569,840	11.272.420,330
11:14:58	38,800	112.748,000	113.227,410
11:15:23	38,900	14.234.465,410	14.295.147,110
11:17:26	39,500	221.654,420	222.613,910
11:17:26	39,900	1.700.000,000	1.707.433,420
11:17:26	41,000	33.410.054,580	33.560.170,990
11:18:07	38,900	2.859.162,580	2.871.351,230
11:18:50	38,800	32.816.209,890	32.955.746,220
11:19:31	38,900	563.917,420	566.321,410
11:19:31	38,920	453.276,450	455.209,770
11:19:33	40,000	22.144.536,130	22.241.608,080
11:21:07	38,800	11.755.617,500	11.805.603,030
11:23:27	39,000	53.777,550	54.007,390
11:23:27	40,000	12.597.804,220	12.653.027,480
11:23:43	40,900	450.917,110	452.938,210
11:23:43	40,990	884.417,000	888.389,850
11:23:43	41,000	20.843.449,890	20.937.102,650
11:24:09	40,000	4.668.211,980	4.688.675,380
11:25:00	40,990	15.000,000	15.067,380
11:25:00	41,000	19.249.549,000	19.336.040,120
11:25:28	40,000	7.665.906,250	7.699.510,220
11:25:35	38,800	5.128.684,980	5.150.492,430
11:25:46	38,750	296.758,900	298.019,110
11:26:37	39,900	427.000,000	428.867,100
11:26:37	40,000	3.125.900,940	3.139.603,520
11:26:37	41,000	12.382.801,900	12.438.439,690
11:26:57	38,750	13.360.801,100	13.417.538,740
11:27:10	38,700	11.113.837,760	11.160.972,620
11:27:57	40,990	290.000,000	291.302,700
11:27:57	41,000	14.282.316,000	14.346.488,600
11:28:14	38,700	996.425,340	1.000.651,290
11:28:58	39,000	757.000,000	760.235,400
11:28:58	38,700	7.806.004,270	7.839.110,270
11:29:34	40,500	9.164.301,250	9.204.975,690
11:30:46	38,700	4.391.691,020	4.410.316,600
11:31:10	40,000	1.901.819,420	1.910.156,160
11:31:34	39,000	13.188.952,250	13.245.321,470
11:31:53	38,700	119.996,600	120.505,520
11:32:02	39,000	506.912,000	509.078,530
11:32:08	38,700	26.840.465,930	26.954.298,930
11:32:58	39,000	3.757.134,000	3.773.191,890
11:32:59	38,700	834.194,910	837.732,810
11:33:47	39,000	3.619.385,000	3.634.854,150
11:34:23	38,700	1.349.507,250	1.355.230,640
11:34:37	39,000	3.442.184,000	3.456.895,800
11:34:47	38,700	4.240.218,700	4.258.201,870
11:34:57	38,500	315.291,180	316.621,450
11:35:00	38,700	5.174.051,530	5.195.995,180
11:35:00	39,000	64.575.432,750	64.851.426,380
11:35:00	40,000	4.363.291,960	4.382.418,720
11:35:00	40,250	10.400.000,000	10.445.873,970
11:35:00	40,300	201.820,070	202.711,400
11:35:00	40,500	61.890.852,690	62.165.546,340
11:35:03	38,500	10.055.185,490	10.097.610,120
11:35:36	40,000	2.400.257,760	2.410.779,440
11:35:36	40,500	630.917,240	633.717,480
11:35:40	38,500	1.771.070,930	1.778.543,390
11:37:07	39,000	10.125.000,000	10.168.273,970
11:37:10	38,500	2.769.089,500	2.780.772,790
11:37:59	38,550	1.969,000	1.977,320
11:38:01	38,900	491.593,420	493.689,090
11:38:01	39,000	209.216.564,580	210.110.750,430
11:39:08	38,550	1.003.598,580	1.007.838,440
11:39:26	38,600	1.670.858,000	1.677.925,960
11:39:26	38,550	109.810,000	110.273,910
11:39:33	38,600	11.200.000,000	11.247.377,530
11:39:46	38,550	829.843,910	833.349,720
11:40:22	38,900	4.000.000,000	4.017.052,050
11:40:22	39,000	199.977.543,000	200.832.241,540
11:40:56	38,900	643.521,000	646.264,340
11:40:56	38,550	56.296.532,780	56.534.366,350
11:40:56	38,500	108.158.529,000	108.614.869,090
11:41:18	39,000	12.629.933,690	12.683.913,690
11:42:03	39,500	112.000,000	112.484,820
11:42:05	39,000	8.540.000,220	8.576.499,950
11:42:09	39,500	600.000,000	602.597,250
11:42:38	39,000	5.183.650,090	5.205.804,870
11:42:42	38,550	36.363.665,890	36.517.289,930
11:43:33	39,000	6.836.808,230	6.866.028,560
11:43:51	39,500	615.805,000	618.470,680
11:44:06	39,000	17.494.583,770	17.569.355,150
11:44:56	38,600	40.552,150	40.723,690
11:45:10	39,000	38.469.935,160	38.634.354,620
11:47:54	39,500	342.000,000	343.480,440
11:47:57	39,000	56.818.784,400	57.061.626,330
11:49:24	39,200	595.731,000	598.290,200
11:49:25	39,000	2.762.488,410	2.774.295,200
11:50:17	39,200	463.133,000	465.122,570
11:50:51	39,000	2.985.810,730	2.998.572,000
11:51:04	39,200	328.388,000	329.798,720
11:51:07	39,000	13.179.806,360	13.236.136,500
11:52:25	39,300	248.546,000	249.616,450
11:52:56	39,000	104.241,200	104.686,720
11:52:59	39,050	17.178.476,850	17.251.991,320
11:52:59	39,000	6.894.191,980	6.923.657,570
11:53:36	39,300	248.019,000	249.087,180
11:53:42	39,000	7.511.990,830	7.544.096,870
11:54:39	39,300	155.557,000	156.226,960
11:54:41	39,000	3.746.367,530	3.762.379,410
11:55:33	39,300	87.294,000	87.669,960
11:55:35	39,000	490.700,000	492.797,240
11:56:16	39,300	79.338,000	79.679,700
11:56:20	39,000	24.763.597,130	24.869.436,060
11:58:43	39,300	24.706,590	24.813,000
11:59:34	39,250	695.138,000	698.128,050
11:59:42	39,000	530,520	532,790
12:00:14	39,250	485.451,000	487.539,100
12:00:18	39,000	11.626.263,080	11.675.953,410
12:01:20	39,200	72.245,000	72.555,360
12:01:21	39,000	24.524.356,420	24.629.172,850
12:02:09	39,200	61.862,000	62.127,750
12:02:10	39,000	7.224.231,680	7.255.107,850
12:02:50	39,200	40.971,000	41.147,010
12:02:52	39,000	3.731.297,920	3.747.245,380
12:03:39	39,200	38.575,000	38.740,710
12:03:50	39,000	1.501.000,000	1.507.415,230
12:04:37	39,200	32.417,000	32.556,260
12:04:41	39,000	34.360.819,050	34.507.676,250
12:04:49	39,100	450.000,000	451.928,220
12:04:57	39,000	43.092.419,000	43.276.594,820
12:05:04	39,100	450.000,000	451.928,220
12:05:04	39,000	10.821.312,960	10.867.562,950
12:05:17	39,200	50.000.000,000	50.214.794,520
12:05:19	39,000	19.221.615,940	19.303.768,590
12:06:41	39,290	7.150.000,000	7.180.786,140
12:06:44	39,000	13.366.239,700	13.423.366,640
12:07:16	38,650	21.984.863,920	22.077.983,370
12:10:15	39,000	4.141.728,600	4.159.430,240
12:11:16	39,290	1.907.725,220	1.915.939,410
12:11:20	39,000	11.858.786,400	11.909.470,520
12:12:40	38,650	10.590.137,830	10.634.993,590
12:15:55	38,660	2.322.479,840	2.332.319,510
12:20:02	38,710	10.404.804,890	10.448.944,070
12:20:09	38,800	11.666.243,370	11.715.848,870
12:20:39	38,710	2.936.664,400	2.949.122,290
12:20:44	38,950	49.929.400,000	50.142.523,310
12:20:52	38,850	577.600,000	580.059,150
12:20:56	38,710	17.306.083,460	17.379.499,180
12:21:16	38,700	155.410,000	156.069,110
12:21:16	38,710	2.244.918,000	2.254.441,380
12:21:17	38,700	256.298,000	257.384,980
12:21:17	38,710	948.838,000	952.863,150
12:21:17	38,700	202.003,000	202.859,710
12:21:17	38,710	312.073,000	313.396,870
12:21:17	38,700	370.856,000	372.428,840
12:21:17	38,710	103.981,000	104.422,110
12:21:17	38,700	113.522,000	114.003,460
12:21:17	38,720	725.697,000	728.776,340
12:21:17	38,700	289.919,000	291.148,570
12:21:17	38,730	408.343,000	410.076,160
12:21:17	38,700	127.318,000	127.857,970
12:21:17	38,710	126.658,000	127.195,310
12:21:17	38,700	253.140,000	254.213,590
12:21:17	38,720	276.903,000	278.077,980
12:21:18	38,700	228.112,000	229.079,440
12:21:18	38,710	312.729,000	314.055,650
12:21:18	38,700	117.189,000	117.686,010
12:21:18	38,710	224.742,000	225.695,400
12:21:18	38,700	257.822,000	258.915,450
12:21:18	38,710	238.650,000	239.662,400
12:21:18	38,700	218.747,000	219.674,720
12:21:18	38,710	218.165,000	219.090,490
12:21:18	38,720	115.180,000	115.668,740
12:21:18	38,700	303.355,000	304.641,560
12:21:18	38,710	497.459,000	499.569,320
12:21:19	38,700	176.602,000	177.350,990
12:21:19	38,720	352.084,000	353.578,000
12:21:19	38,700	121.921,000	122.438,080
12:21:19	38,710	370.979,000	372.552,770
12:21:19	38,700	217.947,000	218.871,330
12:21:19	38,720	355.013,000	356.519,420
12:21:19	38,700	130.494,000	131.047,440
12:21:19	38,730	687.394,000	690.311,560
12:21:19	38,700	735.727,000	738.847,290
12:21:19	38,710	662.276,000	665.085,500
12:21:19	38,700	495.959,000	498.062,410
12:21:19	38,710	297.831,000	299.094,460
12:21:20	38,700	232.831,000	233.818,460
12:21:20	38,710	518.668,000	520.868,290
12:21:20	38,700	151.674,000	152.317,260
12:21:20	38,720	106.684,000	107.136,690
12:21:20	38,710	223.169,000	224.115,730
12:21:20	38,700	444.248,000	446.132,100
12:21:20	38,720	107.507,000	107.963,180
12:21:20	38,710	116.902,000	117.397,920
12:21:20	38,700	140.305,000	140.900,050
12:21:20	38,710	131.910,000	132.469,590
12:21:20	38,700	123.811,000	124.336,090
12:21:20	38,720	142.692,000	143.297,480
12:21:20	38,700	441.179,000	443.050,080
12:21:20	38,710	228.038,000	229.005,380
12:21:20	38,700	175.931,000	176.677,140
12:21:20	38,710	50.794.084,540	51.009.562,790
12:23:22	38,950	8.665.409,500	8.702.397,740
12:23:38	38,990	12.000.000,000	12.051.274,520
12:23:38	39,000	36.264.536,710	36.419.530,350

VOLVER AL INICIO

12:23:50	38,710	8.092.444,470	8.126.774,170
12:24:35	39,000	49.206.097,720	49.416.403,240
12:26:51	39,100	50.000.000,000	50.214.246,580
12:27:21	39,000	61.009.152,280	61.269.903,730
12:27:32	38,710	6.775.109,500	6.803.850,820
12:29:05	39,000	33.431.600,000	33.574.485,740
12:29:47	38,710	24.737.190,720	24.842.130,620
12:30:27	39,000	57.355.142,250	57.600.276,580
12:33:13	39,100	9.481.227,970	9.521.854,370
12:33:26	39,000	2.449.553,910	2.460.023,220
12:33:54	39,010	9.345.019,160	9.384.969,760
12:35:37	39,020	102.016,000	102.452,240
12:36:04	39,030	1.613,540	1.620,440
12:36:19	39,100	266.801.109,370	267.944.333,850
12:36:43	39,030	8.346.701,410	8.382.402,420
12:36:43	39,000	147.469.052,970	148.099.331,660
12:36:45	39,280	1.341.197,000	1.346.970,380
12:36:54	39,290	51.528.984,930	51.750.856,030
12:37:03	39,300	3.997.843,190	4.015.061,290
12:37:28	39,000	73.046.147,630	73.358.344,860
12:40:57	39,010	25.503.106,960	25.612.134,490
12:43:54	39,400	1.000.000,000	1.004.317,810
12:43:54	39,500	11.000.000,000	11.047.616,430
12:43:57	39,010	935.974,010	939.975,370
12:45:43	39,500	123.727,860	124.263,450
12:45:45	39,010	3.526.663,290	3.541.740,020
12:45:46	39,500	727.230,920	730.378,930
12:46:09	39,010	3.260.393,720	3.274.332,130
12:46:43	39,500	10.924.845,280	10.972.136,390
12:47:22	39,010	5.632.488,720	5.656.567,990
12:48:44	39,100	7.991.071,760	8.025.312,950
12:48:46	39,500	229.000,000	229.991,290
12:48:52	39,100	4.001.554,090	4.018.700,480
12:49:37	39,110	68.287,170	68.579,850
12:49:37	39,100	34.167.792,130	34.314.198,780
12:50:20	39,500	29.726.312,410	29.854.990,700
12:52:29	39,110	17.313.354,310	17.387.559,810
12:52:47	39,400	123.555,850	124.089,340
12:52:52	39,110	7.450.018,990	7.481.949,980
12:53:14	39,100	61.943.146,950	62.208.569,100
12:55:36	39,400	2.294.028,740	2.303.933,920
12:55:45	39,100	9.054.780,000	9.093.579,110
12:55:46	39,400	51.661.080,200	51.884.142,840
12:57:21	39,100	95.265.872,630	95.674.080,410
13:02:54	39,400	5.107.429,990	5.129.482,890
13:02:54	39,500	3.700.000,000	3.716.016,440
13:02:54	39,700	2.609.216,130	2.620.568,010
13:02:54	39,850	454.900,300	456.886,910
13:02:54	39,900	16.702.570,000	16.775.603,710
13:02:54	40,000	294.216.008,250	295.505.722,260
13:12:09	40,100	26.024.385,290	26.138.749,970
13:13:33	40,200	5.000.000,000	5.022.027,400
13:13:39	40,100	108.157.520,710	108.632.821,160
13:14:41	40,000	77.209.875,330	77.548.329,580
13:14:49	39,100	4.745.052,310	4.765.384,550
13:15:54	40,000	66.578.770,000	66.870.622,140
13:15:55	39,100	10.987.499,260	11.034.579,940
13:16:54	39,990	5.261.370,000	5.284.427,770
13:17:00	39,100	20.465.386,510	20.553.079,300
13:17:38	39,900	4.775.000,000	4.795.879,180
13:17:56	39,200	25.125.000,000	25.232.934,250
13:20:20	39,100	6.739.986,630	6.768.867,010
13:21:33	39,200	492.000,000	494.113,580
13:21:33	39,100	26.096.218,830	26.208.039,340
13:22:39	39,200	6.000.000,000	6.025.775,340
13:22:49	39,100	34.057.576,830	34.203.511,200
13:23:28	39,200	400.000,000	401.718,360
13:24:20	39,100	3.789.433,300	3.805.670,770
13:25:18	39,190	3.275.350,000	3.289.416,960
13:25:18	39,200	26.224.650,000	26.337.308,220
13:25:32	39,100	22.744.127,900	22.841.584,930
13:26:01	39,200	175.375.335,130	176.128.728,340
13:27:10	39,120	36.352.825,750	36.508.674,800
13:29:17	39,130	42.065.164,200	42.245.548,850
13:34:53	39,200	362.875,020	364.433,890
13:34:58	39,130	4.000.000,000	4.017.152,880
13:35:17	39,200	846.135,250	849.770,150
13:35:17	39,500	77.691.138,000	78.027.444,850
13:35:29	39,980	1.461.986,000	1.468.391,500
13:35:29	39,990	5.823.920,310	5.849.443,440
13:35:29	40,000	6.936.820,440	6.967.228,420
13:36:06	39,130	300.500,000	301.788,610
13:36:37	39,500	73.559.408,590	73.877.830,150
13:41:55	39,750	194.031.206,390	194.876.438,200
13:46:56	39,850	957.757,460	961.940,110
13:47:02	39,750	1.300.000,000	1.305.663,010
13:47:02	39,900	3.951.026,990	3.968.303,260
13:47:06	40,000	67.281.040,760	67.575.971,350
13:47:10	39,760	1.011.753,790	1.016.162,260
13:47:13	39,770	105.093.874,000	105.551.910,530
13:47:29	40,000	308.457.206,510	309.809.347,680
13:49:16	40,200	120.000,000	120.528,660
13:49:25	40,000	450.864.035,850	452.840.426,150
13:54:55	40,200	200.000,000	200.881,100
13:55:02	40,000	125.920.687,320	126.472.668,400
13:58:09	39,490	100.000,000	100.432,770
13:58:12	39,130	140.170,750	140.771,830
13:58:34	39,200	40.736.556,970	40.911.556,760
14:00:39	39,130	198.816.416,390	199.668.984,770
14:04:51	39,120	54.707.174,250	54.941.710,650
14:04:51	39,100	763.431.810,130	766.703.063,150
14:07:39	39,130	4.965.988,310	4.987.283,560
14:08:33	39,140	40.156.355,610	40.328.598,860
14:09:31	39,130	39.147.703,200	39.315.577,130
14:09:44	39,140	22.775.693,870	22.873.385,990
14:13:03	39,900	867.995,000	871.790,400
14:13:03	39,140	135.411.827,770	135.992.651,770
14:25:56	39,190	100.000,000	100.429,480
14:26:12	39,140	40.590.946,450	40.765.053,830
14:30:04	39,150	3.847.358,190	3.863.864,940
14:30:13	39,140	19.963.569,220	20.049.199,260
14:31:17	39,150	7.952.641,810	7.986.761,910
14:31:37	39,140	16.681.730,350	16.753.283,560
14:37:24	39,170	13.044.090,220	13.100.083,320
14:37:26	39,180	36.405.185,240	36.561.498,110
14:39:08	39,190	143.603,670	144.220,420
14:39:09	39,180	171.389,710	172.125,610
14:39:09	39,140	57.296.719,160	57.542.482,830
14:53:07	39,190	50.000,000	50.214,740
14:53:11	39,140	2.223.914,400	2.233.453,470
14:53:48	39,190	4.549.998,330	4.569.539,640
14:53:48	39,200	22.297.528,020	22.393.315,760
14:55:08	39,400	110.144,510	110.620,090
14:55:08	39,500	886.567,490	890.405,240
14:55:15	39,200	10.904.150,470	10.950.993,510
14:57:23	39,140	11.003.481,860	11.050.679,260
14:59:07	39,750	390.525,000	392.226,190
14:59:07	39,790	500.000,000	502.180,270
14:59:07	39,800	215.781,700	216.722,860
14:59:07	39,900	942.690,600	946.812,610
14:59:32	39,140	268.989,040	270.142,820
14:59:46	39,750	115.613.909,890	116.117.543,090
14:59:46	39,900	67.769.790,110	68.066.120,480
15:00:35	39,140	2.323.662,890	2.333.629,820
15:00:50	39,900	6.093.283,820	6.119.927,330
15:01:00	39,140	8.486.975,520	8.523.378,830
15:01:49	39,500	929.000,000	933.021,420
15:01:49	39,900	2.125.931,050	2.135.226,900
15:01:50	39,140	917.429,360	921.364,510
15:02:35	39,900	27.383,560	27.503,300
15:02:46	39,140	18.715.267,020	18.795.542,700
15:05:58	39,200	1.873.907,800	1.881.957,910
15:07:02	39,750	10.173.597,850	10.217.915,720
15:07:15	39,800	13.453.647,000	13.512.327,020
15:07:26	39,900	9.521.418,360	9.563.051,740
15:07:40	40,000	52.824.691,490	53.056.251,780
15:08:14	40,170	100,000	100,440
15:08:14	40,180	100,000	100,440
15:08:14	40,190	100,000	100,440
15:08:14	40,200	83.126,020	83.492,230
15:08:14	40,210	1.691.278,230	1.698.730,970
15:08:27	40,000	21.541.839,740	21.636.269,740
15:10:13	39,800	2.880.582,000	2.893.146,070
15:11:07	40,000	2.044.271,220	2.053.232,410
15:11:14	39,800	105.533.464,870	105.993.764,250
15:13:02	40,000	480.473,000	482.579,180
15:13:02	39,800	14.934.980,850	15.000.121,920
15:15:36	40,000	45.840.829,860	46.041.775,970
15:18:52	39,750	2.996.415,690	3.009.468,570
15:19:17	40,000	152.038.845,820	152.705.317,460
15:24:03	40,140	400.000,000	401.759,560
15:24:03	40,150	432.038,000	433.938,960
15:24:03	40,180	3.366.853,360	3.381.678,580
15:24:05	40,000	120.859.140,640	121.388.934,130
15:25:31	39,200	42.169.788,010	42.350.944,840
15:32:17	39,500	950.000,000	954.112,330
15:32:17	39,900	396.068.304,190	397.800.153,540
15:32:29	39,140	220.000,000	220.943,650
15:32:58	39,200	1.900.000,000	1.908.162,190
15:33:12	39,140	6.261.443,040	6.288.300,350
15:33:42	39,900	5.000.000,000	5.021.863,010
15:34:37	39,140	125.749.550,570	126.288.930,020
15:44:26	39,390	396.127,000	397.836,970
15:44:26	39,400	1.603.873,000	1.610.798,220
15:45:25	39,140	123.694.673,970	124.225.239,390
15:49:56	39,000	90.715.938,440	91.103.655,860
15:55:24	39,400	85.612,430	85.982,090
15:55:31	39,000	6.271.561,000	6.298.365,480
15:56:02	39,100	402.699.349,720	404.424.888,860
16:00:42	39,300	500.000,000	502.153,430
16:00:46	39,100	119.569.181,740	120.081.527,480
16:04:38	38,650	34.798.497,250	34.945.890,340
16:04:59	38,000	37.662.427,370	37.819.268,170
16:05:14	37,520	2.543,720	2.554,180
16:05:29	38,000	3.770.893,000	3.786.596,440
16:05:38	37,530	1.000.000,000	1.004.112,870
16:05:42	37,520	53.035.097,420	53.253.166,120
16:05:42	37,500	33.522.186,690	33.659.949,100
16:05:43	38,000	59.345.700,260	59.592.838,520
16:05:50	37,500	1.094,440	1.098,940
16:06:05	37,510	1.174,180	1.179,010
16:06:19	37,530	199.999,990	200.822,570
16:06:19	37,510	498.825,820	500.876,340
16:06:19	37,500	76.381.077,440	76.694.972,280
16:06:19	37,000	199.999,990	200.810,950
16:06:32	36,100	17.481,080	17.550,240
16:06:36	36,110	313.317,220	314.557,100
16:06:55	37,000	9.498.464,760	9.536.979,080
16:07:13	36,510	615.672,180	618.135,540
16:07:48	36,610	448.808,000	450.608,640
16:08:15	36,800	20.115.720,350	20.196.844,580
16:08:45	38,800	181.327,380	182.098,390
16:09:00	36,800	600.000,000	602.419,730
16:09:45	38,000	100,000	100,420
16:09:45	37,510	121.893,800	122.394,870
16:09:45	37,500	36.296.255,650	36.445.418,340
16:09:58	36,910	2.000.000,000	2.008.089,860
16:10:52	36,960	3.000.000,000	3.012.151,230
16:11:01	37,110	6.599.998,690	6.626.839,890
16:11:15	37,500	149.000,000	149.612,330
16:11:20	38,000	1.326.170,870	1.331.693,550
16:12:57	38,100	5.090.898,090	5.112.154,330
16:13:15	38,000	273.829,130	274.969,460
16:13:58	37,120	5.319.916,160	5.341.557,280
16:14:18	37,800	10.414.000,000	10.457.139,640
16:14:23	37,500	2.346.644,780	2.356.288,530
16:14:38	37,120	4.586.284,810	4.604.941,560
16:16:37	37,500	96.998.784,000	97.397.409,140
16:17:34	37,120	4.634.869,530	4.653.723,920
16:21:40	37,000	3.122.436,000	3.135.096,840
16:22:25	37,010	200.452,510	201.265,520
16:22:44	37,160	1.203.726,000	1.208.627,970
16:23:06	36,850	264.000,000	265.066,130
16:23:26	36,030	750.000,000	752.961,370
16:23:34	36,210	49.991.109,000	50.189.484,680
16:23:39	37,500	932.537,690	936.370,040
16:24:05	36,210	32.861,000	32.991,400
16:24:52	37,850	200.000,000	200.829,590
16:24:52	38,000	2.007.752,930	2.016.113,980
16:25:16	37,500	106.984.468,280	107.424.130,460
16:28:01	37,990	810.605,780	813.980,560
16:28:19	38,000	46.288.855,960	46.481.620,510
16:28:26	37,990	3.189.394,220	3.202.672,590
16:28:26	37,500	4.996.527,270	5.017.060,940
16:28:40	36,100	14.626,000	14.683,860
16:28:50	36,510	276.754,520	277.861,840
16:29:05	36,800	94.068,680	94.448,050
16:29:20	36,820	1.129.000,000	1.133.555,590
16:29:30	36,910	532,980	535,140
16:29:43	37,010	20.611.743,840	20.695.342,820
PESOS	01-Oct		
11:00:07	35,300	10.000,000	10.048,360
11:00:13	36,000	72.000,000	72.355,070
11:00:58	37,000	1.523.343,640	1.531.064,700
11:01:04	37,700	970,930	975,940
11:01:20	38,000	1.602.203,170	1.610.543,400
11:03:09	37,520	1.589.051,990	1.597.219,280
11:03:13	37,550	69.896,650	70.256,190
11:03:35	38,000	1.445.951,000	1.453.477,870
11:03:41	37,550	3.450.000,000	3.467.746,230
11:03:44	38,000	1.154.049,000	1.160.056,380
11:04:19	37,550	1.281.299,600	1.287.890,390
11:04:23	38,000	7.664.192,870	7.704.088,670
11:10:32	39,000	918.600,000	923.507,590
11:10:34	38,100	1.082.181,570	1.087.829,670
11:11:44	38,250	1.969.106,110	1.979.423,690
11:14:13	38,300	8.269,290	8.312,680
11:16:29	38,350	1.603,350	1.611,770
11:17:05	38,500	4.359.096,310	4.382.086,060
11:18:11	38,550	532.783,000	535.596,530
11:19:47	38,610	28.165,780	28.314,750
11:23:07	38,710	5.000.000,000	5.026.513,700
11:24:44	38,700	1.558.288,310	1.566.549,370
11:25:09	39,000	600.000,000	603.205,480
11:27:30	38,700	30.495.182,140	30.656.848,380
11:28:53	39,000	1.162.841,350	1.169.053,790
11:28:59	38,700	110.456.174,730	111.041.743,770
11:35:51	38,560	1.627.829,520	1.636.428,030
11:37:38	39,000	15.798.960,870	15.883.366,280
11:38:04	39,500	1.422.427,600	1.430.124,300
11:38:04	40,000	2.342.055,540	2.354.888,720
11:38:04	40,500	1.200.000,000	1.206.657,540
11:38:04	41,000	4.035.516,860	4.058.182,100
11:39:16	39,000	14.201.039,130	14.276.907,700
11:40:50	38,570	102.137,220	102.676,870
11:41:20	38,600	250.715,950	252.041,650
11:42:11	38,610	6.911.264,520	6.947.818,480
11:42:47	38,650	782,000	786,140
11:43:15	39,000	83.537.000,000	83.983.293,560
11:44:47	38,660	5.818.597,670	5.849.412,330
11:47:27	38,680	1.355.951,980	1.363.136,680
11:50:28	38,900	1.000.000,000	1.005.328,770
11:50:38	38,990	48.200.000,000	48.457.440,820
11:50:50	38,680	622.385,000	625.682,790
11:50:59	38,990	9.321.642,000	9.371.429,790
11:51:46	38,700	12.101.724,840	12.165.880,560
11:52:50	38,680	1.005.779,670	1.011.108,930
11:53:34	38,700	19.918.632,000	20.024.228,040
11:54:26	38,680	58.636,860	58.947,560
11:55:02	38,700	10.000.000,000	10.053.013,700
11:55:32	38,680	2.010.660,020	2.021.313,760
11:55:59	38,700	13.066.747,650	13.136.019,310
11:57:17	38,680	6.709,620	6.745,170
11:58:12	39,000	551.000,000	553.943,700
11:58:33	39,680	86.664,100	87.135,170
11:58:33	40,000	5.606.886,740	5.637.609,410
11:58:37	41,000	15.569.720,690	15.657.167,060
11:59:12	38,670	1.100.000,000	1.105.826,990
12:02:31	38,700	3.329.232,730	3.346.882,220
12:02:31	38,670	3.657.164,270	3.676.537,220

VOLVER AL INICIO

12:03:51	40,990	650.000,000	653.649,790
12:05:06	38,670	3.005.602,260	3.021.523,720
12:08:27	38,680	38.131,510	38.333,550
12:09:18	38,710	3.000,000	3.015,910
12:09:26	38,720	25.819.418,610	25.956.367,640
12:09:26	38,710	4.180.581,390	4.202.749,930
12:11:09	38,820	905.013,390	909.826,080
12:11:19	38,710	8.779,430	8.825,980
12:15:20	39,010	10.802.715,000	10.860.442,940
12:18:20	39,000	147.772,560	148.562,030
12:18:54	39,010	11.884.100,000	11.947.606,680
12:22:02	39,000	8.347.973,780	8.392.572,540
12:23:50	39,100	79.015,000	79.438,220
12:23:50	39,000	3.710.028,670	3.729.849,370
12:24:58	38,500	825.637,010	829.991,400
12:25:46	39,500	350.000,000	351.893,840
12:26:18	39,740	5.115,600	5.143,450
12:26:18	39,750	2.594.884,400	2.609.014,080
12:28:56	39,500	1.702.800,000	1.712.013,790
12:30:05	38,610	5.842.515,630	5.873.416,940
12:30:11	38,510	4.224.952,380	4.247.240,450
12:30:20	38,550	110.363,250	110.946,060
12:31:26	38,600	750.847,500	754.817,740
12:31:43	38,660	868.131,000	872.728,530
12:34:51	38,810	259.269,720	260.648,110
12:36:01	38,860	79.012,000	79.432,600
12:36:17	39,740	1.200.000,000	1.206.532,600
12:36:25	39,750	1.200.000,000	1.206.534,240
12:36:28	39,000	9.117.988,190	9.166.700,730
12:42:49	39,500	4.791.895,920	4.817.824,660
12:52:56	39,000	1.941.172,350	1.951.543,000
12:58:09	39,500	7.376,200	7.416,110
12:58:09	40,000	1.980.641,300	1.991.494,130
12:58:31	39,000	806.128,400	810.435,110
13:01:19	40,500	1.000.000,000	1.005.547,950
13:01:19	41,000	855.000,000	859.802,050
13:04:25	39,000	1.823.706,040	1.833.449,130
13:05:30	39,010	58.251,000	58.562,280
13:05:30	39,000	1.169.724,060	1.175.973,270
13:08:59	40,000	901.671,000	906.611,660
13:10:11	39,000	871.924,410	876.582,630
13:11:24	39,100	6.964.949,960	7.002.255,380
13:15:02	40,000	1.290.500,000	1.297.571,220
13:15:43	39,100	27.275.783,040	27.421.876,620
13:15:43	39,000	11.747.151,570	11.809.910,320
13:21:55	40,000	9.000.000,000	9.049.315,060
13:25:05	39,000	300.000,000	301.602,740
13:25:16	38,760	8.041.503,360	8.084.200,450
13:29:32	38,800	12.278.720,570	12.343.982,810
13:33:00	38,360	7.440.837,360	7.479.937,430
13:42:17	38,370	2.059.293,220	2.070.117,200
13:43:25	40,000	11.686.417,000	11.750.452,160
13:43:43	39,000	430.572,030	432.872,350
13:44:54	38,510	36,000	36,190
13:46:15	38,570	544.883,330	547.762,250
13:47:13	38,610	7.800.000,000	7.841.254,520
13:48:35	40,000	95.100,000	95.621,100
13:48:35	39,000	2.904.900,000	2.920.419,330
13:49:10	38,660	124,750	125,410
13:49:37	38,720	8.382,150	8.426,610
13:49:51	39,000	28.200,000	28.350,660
13:49:55	38,800	601.288,670	604.484,560
13:54:54	39,000	742.268,350	746.233,890
13:59:27	40,000	16.800,000	16.892,050
13:59:56	39,000	7.461.044,480	7.500.904,850
14:02:38	40,990	12.800,000	12.871,870
14:02:45	39,000	91.350,000	91.838,030
14:02:46	40,990	41.600,000	41.833,590
14:04:08	39,500	1.717.663,000	1.726.957,220
14:07:29	39,000	10.109.420,030	10.163.429,260
14:11:27	39,500	2.989.800,000	3.005.977,680
14:13:48	39,000	11.961.735,720	12.025.640,890
14:19:20	39,500	100.000,000	100.541,100
14:23:12	39,000	1.540.487,590	1.548.717,600
14:28:40	39,010	1.333.827,980	1.340.955,740
14:28:49	39,050	100.000,000	100.534,930
14:28:59	39,500	675.064,210	678.716,950
14:31:13	40,000	21.636.772,500	21.755.330,160
14:37:31	39,060	5.000.000,000	5.026.753,420
14:37:31	39,050	24.105.035,660	24.233.981,090
14:57:02	40,500	650.000,000	653.606,160
14:57:02	40,990	664.793,000	668.525,860
14:57:11	39,060	64.822,000	65.168,840
14:57:17	40,990	80.807,000	81.260,740
14:57:17	41,000	1.221.755,000	1.228.616,910
14:57:27	39,060	1.949.750,470	1.960.182,970
15:00:52	40,000	97.700,000	98.235,340
15:00:52	39,060	335.910,730	337.708,080
15:01:19	39,050	18.080.000,000	18.176.715,620
15:01:54	40,990	59.389,000	59.722,470
15:04:15	39,050	2.034.772,940	2.045.657,580
15:08:12	40,000	537.566,740	540.512,310
15:08:12	40,990	276.521,730	278.074,420
15:08:12	41,000	19.201.707,530	19.309.552,730
15:08:13	39,050	52.876.053,160	53.158.903,830
15:19:25	39,100	30.406,740	30.569,600
15:23:32	40,500	1.400.313,310	1.408.082,170
15:26:22	40,000	300.000,000	301.643,840
15:28:13	39,100	14.450.425,260	14.527.824,110
15:28:17	39,050	132.172,770	132.879,800
15:30:03	39,100	5.779.574,740	5.810.531,090
15:31:50	39,900	23.905,170	24.035,830
15:32:22	39,100	8.518.438,970	8.564.065,120
15:39:27	39,200	14.476.518,120	14.554.255,040
15:40:56	39,100	2.002.721,730	2.013.448,630
15:45:55	39,000	400.000,000	402.136,990
15:45:55	38,560	16.065.282,310	16.150.142,220
15:56:24	38,450	1.203.296,000	1.209.633,900
16:02:15	38,500	9.467.020,980	9.516.949,790
16:03:26	38,350	174.000,000	174.914,100
16:05:52	38,500	2.000.000,000	2.010.547,950
16:06:20	38,350	4.826.000,000	4.851.353,030
16:09:43	38,200	7.000.000,000	7.036.630,130
16:14:15	38,000	9.068.911,850	9.116.119,880
16:16:41	37,600	1.300.000,000	1.306.695,890
16:16:41	37,550	5.000.000,000	5.025.719,180
16:16:41	36,000	1.592.458,660	1.600.311,880
16:21:00	37,000	3.650.000,000	3.668.500,000
16:22:25	36,500	1.804.623,200	1.813.646,320
16:24:13	36,520	300.000,000	301.500,820
16:24:55	36,020	701.059,960	704.519,160
PESOS	02-Oct		
11:00:06	36,000	350.632,880	352.707,860
11:00:06	36,360	336.917,500	338.931,250
11:00:06	37,020	1.518.763,580	1.528.005,980
11:00:10	37,250	1.009.194,400	1.015.373,990
11:03:09	38,500	885.061,000	890.662,340
11:03:09	38,010	1.074.414,340	1.081.127,510
11:04:19	39,010	10.000.500,000	10.064.629,230
11:04:42	39,000	10.178.605,450	10.243.860,070
11:06:11	39,010	489.173,100	492.309,980
11:08:55	41,000	8.763.019,000	8.822.079,350
11:09:46	39,750	154.900,000	155.912,150
11:09:46	39,050	2.646.599,150	2.663.588,150
11:13:57	39,100	953.000,000	959.125,310
11:17:16	41,000	1.714.000,000	1.725.551,890
11:18:52	40,400	96.373,590	97.013,620
11:18:52	40,500	403.626,410	406.313,570
11:19:01	39,150	1.365.504,640	1.374.292,510
11:22:49	39,250	1.617.598,480	1.628.035,310
11:25:10	39,300	2.475.140,340	2.491.130,420
11:33:24	40,000	250.000,000	251.643,840
11:33:25	41,000	9.687.746,200	9.753.038,960
11:33:35	40,000	973.000,000	979.397,810
11:33:35	39,300	821.789,190	827.098,170
11:34:19	41,000	1.541.910,060	1.552.302,110
11:34:47	39,300	14.777.762,680	14.873.231,070
11:39:55	41,000	510.125,290	513.563,390
11:39:55	42,000	1.662.698,710	1.674.178,160
11:40:45	39,400	2.579,000	2.595,700
11:42:52	41,500	541.604,000	545.298,780
11:43:51	39,460	1.971.820,250	1.984.610,610
11:45:46	39,500	9.114.204,000	9.173.383,890
11:47:39	39,460	1.539.506,650	1.549.492,780
11:47:39	39,450	9.436.357,880	9.497.552,020
11:49:32	39,460	80.714.000,000	81.237.557,440
11:49:32	39,450	79.452.000,000	79.967.240,780
11:51:22	39,500	2.555.001,000	2.571.591,010
11:51:46	39,450	17.317.066,500	17.429.366,480
11:55:39	39,500	35.113.500,000	35.341.497,250
11:56:33	39,450	150.000,000	150.972,740
11:57:04	40,990	1.100.000,000	1.107.411,890
11:57:55	39,450	37.123.266,990	37.364.008,830
12:07:19	40,000	6.842.823,020	6.887.816,920
12:09:37	40,990	298.653,630	300.665,980
12:09:46	41,500	1.701.346,370	1.712.952,820
12:10:43	40,000	1.157.176,980	1.164.785,820
12:14:05	39,500	10.100.300,400	10.165.883,180
12:18:52	40,000	504.490,000	507.807,200
12:20:08	39,950	3.635.750,740	3.659.627,160
12:22:07	40,000	4.141.674,000	4.168.906,920
12:24:38	41,980	31.275.322,790	31.491.148,230
12:25:41	40,000	5.964.466,320	6.003.684,730
12:26:33	41,800	7.584.700,680	7.636.816,910
12:30:54	41,850	72.088.128,580	72.584.055,410
12:45:44	41,980	3.993.191,280	4.020.747,580
12:46:37	41,990	200.000,000	201.380,490
12:46:42	42,000	6.233.500,000	6.276.536,770
12:47:38	41,990	3.088.234,000	3.109.550,430
12:48:12	42,000	358.052.739,330	360.524.774,680
12:48:37	41,990	1.733.266,000	1.745.229,810
12:50:21	41,980	1.775.505,480	1.787.757,920
12:51:03	41,990	800.000,000	805.521,970
12:51:03	42,000	29.457.800,000	29.661.179,880
12:51:06	41,980	1.914.191,050	1.927.400,540
12:51:47	42,000	5.046.300,000	5.081.140,210
12:52:32	41,980	2.531.712,190	2.549.183,080
12:52:38	41,800	2.935,480	2.955,650
12:52:58	41,980	1.633.287,810	1.644.558,840
12:53:03	42,000	10.733.512,190	10.807.617,540
12:54:12	41,800	2.431.303,600	2.448.009,650
12:55:07	42,000	172.060.900,000	173.248.827,300
12:55:37	41,800	285.219.865,670	287.179.677,790
13:07:27	40,000	2.483.907,000	2.500.239,540
13:07:37	39,500	7.559.451,270	7.608.535,940
13:15:34	39,900	1.100.252,280	1.107.468,730
13:16:35	40,000	1.725.800,000	1.737.147,730
13:17:11	39,900	9.123.147,720	9.182.985,570
13:37:45	39,500	862.443,460	868.043,440
13:38:25	40,500	600.321,000	604.317,660
13:38:58	41,000	128.899.241,020	129.767.986,590
13:53:11	40,500	6.788.939,000	6.834.136,600
14:06:09	41,000	97.827.303,380	98.486.632,610
14:07:13	40,500	5.561.981,310	5.599.010,390
14:17:59	41,000	3.000.000,000	3.020.219,180
14:19:01	40,500	1.341.626,160	1.350.558,080
14:27:50	41,500	707.887,790	712.716,940
14:28:03	41,790	1.000.000,000	1.006.869,590
14:29:11	41,800	2.189,510	2.204,550
14:33:01	40,500	86.999.691,210	87.578.894,630
14:50:42	40,550	372.756,000	375.240,700
14:53:00	41,700	1.055.781,660	1.063.018,830
14:53:04	41,800	110.090,840	110.847,300
14:53:42	42,000	16.573.749,060	16.688.176,040
14:57:11	41,950	12.731.693,360	12.819.489,730
14:58:14	42,000	16.190.200,000	16.301.978,910
15:00:29	41,950	806.682.585,080	812.245.379,780
15:01:55	40,500	123.667.679,050	124.491.000,850
15:12:30	41,790	63.499.000,000	63.935.212,030
15:12:54	40,500	24.007.522,270	24.167.353,170
15:26:11	39,750	9.506.381,980	9.568.499,020
15:35:36	40,500	7.064.091,610	7.111.121,030
15:37:53	39,750	7.089.857,150	7.136.184,040
15:51:17	39,000	9.605.068,100	9.666.645,800
16:05:53	39,600	1.500.000,000	1.509.764,390
16:06:34	39,000	13.603.433,370	13.690.644,410
16:13:49	38,530	316.106,910	318.109,050
16:17:14	37,000	1.500.000,000	1.509.123,290
16:18:36	36,000	99.900.000,000	100.491.189,040
16:18:36	35,500	45.000.000,000	45.262.602,740
16:19:05	35,000	150.209.739,180	151.073.959,600
16:21:02	36,100	700.000,000	704.153,970
PESOS	03-Oct		
11:00:03	35,790	2.097.635,100	2.112.032,920
11:00:09	37,260	814.000,000	819.816,640
11:01:18	40,000	1.189.989,970	1.199.118,660
11:01:18	41,000	194.493.891,210	196.023.199,340
11:01:19	39,500	63.244.000,000	63.723.094,960
11:01:20	38,070	22.155,000	22.316,760
11:01:20	39,000	34.492.883,050	34.750.870,920
11:01:25	39,500	5.070.159,750	5.108.567,950
11:01:36	40,000	5.218.100,000	5.258.129,260
11:01:36	40,500	5.000.000,000	5.038.835,620
11:01:36	41,000	598.604.447,880	603.311.282,820
11:03:24	41,250	3.799.525,890	3.829.583,780
11:03:42	41,300	1.600.474,110	1.613.150,740
11:03:45	41,000	53.920.066,600	54.344.040,810
11:05:05	41,250	340.000,000	342.689,730
11:05:07	41,000	21.607.538,000	21.777.438,370
11:05:42	41,200	7.115.689,670	7.171.913,370
11:05:46	41,000	14.847.701,880	14.964.449,570
11:05:50	41,250	1.000.000,000	1.007.910,960
11:05:53	41,000	9.374.244,900	9.447.954,720
11:06:24	41,250	3.000.000,000	3.023.732,880
11:06:24	41,300	35.852.277,530	36.136.247,220
11:07:03	41,000	10.764.769,920	10.849.413,460
11:07:17	39,800	1.490.000,000	1.501.372,990
11:07:18	40,470	1.028.000,000	1.035.978,690
11:07:26	39,800	1.068.837,000	1.076.995,300
11:07:42	40,000	2.877.349,000	2.899.421,810
11:07:48	40,180	500.000,000	503.852,880
11:07:48	40,470	2.673.379,000	2.694.128,080
11:08:09	40,000	2.122.651,000	2.138.934,350
11:08:27	39,800	712.676,510	718.116,280
11:09:06	39,900	5.782.168,010	5.826.413,480
11:09:16	40,000	400.000,000	403.068,490
11:09:16	40,400	2.325.220,000	2.343.235,680
11:09:16	40,460	1.200.000,000	1.209.311,340
11:09:16	40,470	17.098.621,000	17.231.329,720
11:09:21	40,500	79.880.553,930	80.500.996,030
11:09:59	39,900	748.998,000	754.729,370
11:10:02	40,500	655.649,310	660.741,820
11:10:12	39,900	10.362.842,910	10.442.139,950
11:10:39	40,000	4.199.979,220	4.232.198,240
11:11:18	40,500	400.002,000	403.108,860
11:11:33	40,000	7.931.503,030	7.992.347,440
11:12:15	39,900	716.945,940	722.432,050
11:12:50	40,000	16.390.240,490	16.515.973,830
11:13:49	40,400	20.653.992,210	20.814.018,210
11:13:49	40,500	17.541.007,790	17.677.250,960
11:14:02	40,000	21.003,000	21.164,120
11:14:05	40,500	12.755.000,000	12.854.069,660
11:14:09	40,000	9.397.240,520	9.469.328,940
11:14:17	40,500	7.876.000,000	7.937.173,860
11:14:23	40,000	1.900.000,000	1.914.575,340
11:14:31	40,500	1.885.000,000	1.899.641,030
11:14:34	40,000	244.187,000	246.060,210
11:14:44	40,500	44.595.615,780	44.941.995,430
11:14:50	40,000	200.414,000	201.951,420
11:14:52	40,500	344.125,000	346.797,860
11:14:58	40,000	10.000,000	10.076,710
11:14:59	40,500	9.086.479,080	9.157.054,890
11:15:13	40,000	807.088,140	813.279,500
11:15:16	40,500	105.000,000	105.815,550
11:15:17	40,000	1.756.869,830	1.770.347,190
11:15:38	39,900	155.886,930	157.079,790
11:15:39	40,000	150.000.000,000	151.150.684,930

VOLVER AL INICIO

11:15:44	39,900	5.689.150,000	5.732.683,690
11:16:00	40,000	255.062.000,000	257.018.640,010
11:16:27	39,900	464.103,000	467.654,340
11:16:43	40,000	82.546.000,000	83.179.229,590
11:16:53	39,900	6.200,000	6.247,440
11:16:54	40,000	2.292.000,000	2.309.582,470
11:16:59	39,900	223.716,880	225.428,780
11:17:03	40,000	26.494.000,000	26.697.241,640
11:17:19	39,900	36.000,000	36.275,470
11:17:22	40,000	19.007.166,000	19.152.974,400
11:17:32	39,900	1.224.314,910	1.233.683,430
11:17:39	40,000	3.638.000,000	3.665.907,950
11:17:45	39,900	68.191.168,900	68.712.971,460
11:19:06	40,000	156.768.362,000	157.970.968,610
11:19:11	39,900	500.000,000	503.826,030
11:19:11	40,000	75.277.654,710	75.855.127,120
11:20:58	40,150	34.210.394,140	34.473.814,180
11:22:16	40,180	1.700.000,000	1.713.099,790
11:22:20	40,150	107.012,000	107.835,990
11:22:35	40,180	628.823,080	633.668,630
11:22:36	40,200	22.723.104,590	22.898.290,400
11:23:26	40,150	5.682.593,860	5.726.349,830
11:23:35	40,000	53.520.459,220	53.931.027,120
11:24:36	40,010	107.687.309,270	108.513.610,210
11:25:10	40,050	73.300,000	73.863,000
11:25:12	40,010	31.966.513,000	32.211.796,870
11:25:54	40,050	4.389.052,080	4.422.763,610
11:25:58	40,010	1.117.172,270	1.125.744,500
11:26:05	40,050	29.217.346,280	29.441.759,520
11:26:17	40,200	5.302.215,140	5.343.093,040
11:26:30	40,450	3.039.000,000	3.062.575,150
11:26:49	40,500	10.314.438,580	10.394.552,100
11:27:02	40,200	50.492,000	50.881,270
11:27:13	40,500	9.738.350,560	9.813.989,530
11:27:17	40,200	8.990.888,070	9.060.204,130
11:27:49	40,500	245.490,000	247.396,750
11:27:50	40,200	41.266.114,050	41.584.258,830
11:29:34	40,500	292.031,000	294.299,240
11:29:39	40,200	115.101.982,580	115.989.371,560
11:30:47	40,480	49.967,370	50.355,280
11:30:47	40,500	5.121.092,630	5.160.868,790
11:30:47	40,200	2.769.914,090	2.791.268,990
11:30:56	40,480	60.376.752,200	60.845.474,300
11:31:42	40,200	126.709.142,410	127.686.017,820
11:32:23	40,480	1.876.667,560	1.891.236,670
11:32:27	40,200	244.681.570,380	246.567.964,730
11:32:31	40,480	10.490.253,750	10.571.692,610
11:32:35	40,200	14.747.642,230	14.861.340,500
11:32:46	40,400	874.860,470	881.638,840
11:32:46	40,470	1.120.001,540	1.128.694,290
11:32:46	40,480	134.852.513,910	135.899.412,770
11:32:57	40,500	16.078.076,980	16.202.957,390
11:33:20	40,970	768.881,180	774.922,480
11:33:20	40,980	9.648.158,840	9.723.985,440
11:33:20	40,990	162.735.583,060	164.014.863,080
11:33:20	40,500	19.162.889,020	19.311.729,550
11:33:48	40,200	8.865.906,220	8.934.258,720
11:34:30	40,500	404.306.954,310	407.447.256,270
11:38:24	40,200	41.414.759,760	41.734.050,540
11:38:24	40,010	283.431.605,460	285.606.418,870
11:38:24	40,000	2.216.324.002,610	2.233.325.940,170
11:39:31	39,900	7.505.294,630	7.562.725,560
11:40:15	40,000	936.417.454,190	943.600.930,550
11:40:36	40,500	76.300,000	76.892,630
11:40:36	40,990	923.700,000	930.961,290
11:40:39	40,000	1.061.582.545,810	1.069.726.192,740
11:41:01	39,900	36.948.434,030	37.231.165,470
11:41:41	39,990	1.001.585,010	1.009.266,480
11:42:26	39,900	9.673,990	9.748,020
11:42:39	40,000	100.000.000,000	100.767.123,290
11:42:44	39,900	3.689.771,800	3.718.006,130
11:43:06	40,000	17.661.650,000	17.797.136,630
11:43:06	39,900	83.646,860	84.286,930
11:43:20	39,910	20.000.000,000	20.153.079,450
11:44:05	39,900	4.512.740,240	4.547.271,980
11:44:28	39,910	1.810.474,980	1.824.332,310
11:44:57	39,900	173.498.503,970	174.826.124,030
11:44:57	39,850	228.125.600,000	229.869.042,090
11:44:57	39,800	737.286,490	742.914,110
11:45:04	39,000	320.000,000	322.393,420
11:45:23	39,800	25.984.831,000	26.183.170,010
11:46:04	39,000	10.174,000	10.250,100
11:46:15	39,800	3.679.772,000	3.707.859,240
11:46:40	39,000	40.021.878,750	40.321.220,470
11:47:42	39,700	2.451.930,890	2.470.599,150
11:47:48	39,750	1.423.021,640	1.433.869,740
11:47:59	39,800	25.012.447,000	25.203.363,920
11:48:09	39,750	14.020.777,650	14.127.662,070
11:48:17	39,800	57.539.679,100	57.978.872,380
11:48:18	39,750	1.197,950	1.207,080
11:48:21	39,800	1.262.000,000	1.271.632,690
11:48:24	39,750	14.837.218,000	14.950.326,380
11:48:40	39,800	75.413.933,000	75.989.558,250
11:48:42	39,750	23.291,660	23.469,220
11:48:54	39,800	46.626.607,940	46.982.503,090
11:49:18	40,000	8.383.984,210	8.448.299,700
11:49:26	40,500	14.017.413,330	14.126.288,300
11:49:29	40,000	95.550,000	96.282,990
11:49:51	40,010	15.000.000,000	15.115.097,260
11:50:13	40,000	446.786,360	450.213,760
11:50:17	40,500	2.230.000,000	2.247.320,680
11:50:19	40,000	9.714.383,220	9.788.904,510
11:51:51	40,500	5.276.500,000	5.317.483,220
11:52:01	40,450	5.145.300,000	5.185.214,840
11:52:10	40,000	150.000,000	151.150,680
11:52:18	40,450	3.550.600,000	3.578.143,900
11:52:27	40,000	3.651.695,160	3.679.708,160
11:52:33	40,450	10.519.833,350	10.601.441,320
11:53:09	40,500	9.096.100,000	9.166.750,530
11:53:18	40,450	16.656.466,650	16.785.679,760
11:53:18	40,000	463.887.427,720	467.446.016,210
11:54:46	39,810	5.500.000,000	5.541.991,370
11:54:50	40,000	32.893.270,000	33.145.601,930
11:54:57	39,810	4.064.400,000	4.095.430,860
11:55:06	40,000	1.000.000,000	1.007.671,230
11:55:11	39,810	3.608.919,010	3.636.472,370
11:56:02	40,000	111.743.212,000	112.600.420,190
11:56:50	39,810	50.304.048,390	50.688.109,460
11:56:50	39,800	68.365.730,610	68.887.557,800
11:57:28	40,000	5.998.102,000	6.044.114,840
11:57:33	39,800	6.565.956,920	6.616.074,070
11:58:08	40,000	71.805.168,940	72.356.003,110
11:58:12	40,450	100.000,000	100.775,750
11:58:12	40,500	1.003.082,280	1.010.873,350
11:58:12	40,710	5.000.000,000	5.039.036,980
11:58:12	40,730	3.000.353,000	3.023.789,460
11:58:12	40,750	193.726.017,990	195.240.000,090
11:58:14	40,990	114.319.566,560	115.218.243,630
11:58:38	39,800	4.453.719,000	4.487.713,690
11:58:56	40,000	205.970,000	207.550,050
11:59:04	40,980	4.189.801,460	4.222.729,860
11:59:55	40,000	490.520,000	494.282,890
12:00:00	39,800	118.436.217,210	119.340.226,250
12:00:18	39,750	3.665.494,000	3.693.437,120
12:00:22	39,800	385.410,000	388.351,790
12:00:42	39,750	488.001,140	491.721,320
12:01:29	39,800	20.857.805,000	21.017.010,060
12:01:34	39,750	425.727,020	428.972,460
12:01:47	39,800	3.150.641,000	3.174.689,450
12:01:57	39,750	402.364,090	405.431,430
12:01:59	39,700	4.623.990,460	4.659.196,130
12:02:01	39,800	17.866.477,000	18.002.849,620
12:02:07	39,750	3.525.076,890	3.551.949,570
12:02:07	39,800	252.941.299,750	254.871.969,510
12:02:08	39,700	5.975.874,650	6.021.373,160
12:02:08	39,050	27.415.201,350	27.620.514,920
12:02:51	39,750	4.740.787,380	4.776.927,770
12:03:36	39,800	10.342.936,090	10.421.882,450
12:03:46	39,750	40.048.560,980	40.353.862,690
12:04:22	39,800	77.216.923,550	77.806.310,820
12:04:51	40,000	3.595.027,400	3.622.605,690
12:04:57	39,800	5.395.324,000	5.436.505,850
12:04:57	40,000	130.521,000	131.522,260
12:04:57	39,800	45.915.461,000	46.265.928,060
12:05:26	40,000	7.094.108,140	7.148.528,700
12:05:34	40,980	6.690.198,540	6.742.778,000
12:05:48	40,990	86.321.926,540	87.000.511,480
12:06:01	40,980	19.281.883,000	19.433.422,760
12:06:11	40,990	117.908.100,000	118.834.986,880
12:06:11	40,980	60.000.000,000	60.471.550,680
12:06:21	40,990	17.791.123,840	17.930.981,570
12:06:27	41,000	630.019.682,100	634.973.535,500
12:06:35	40,990	756.330,940	762.276,530
12:06:38	41,000	117.498.965,810	118.422.861,790
12:06:52	41,100	124.775.321,290	125.758.824,300
12:07:04	41,000	246.691.838,620	248.631.579,930
12:07:27	41,100	7.558.676,970	7.618.255,910
12:07:37	41,200	7.520.897,720	7.580.323,120
12:08:09	41,300	105.180.355,840	106.013.441,890
12:08:38	41,400	54.449.440,060	54.881.753,700
12:08:50	41,410	6.898.100,000	6.952.882,260
12:08:56	41,450	668.963,880	674.281,690
12:09:03	41,490	1.977.955,920	1.993.694,480
12:09:12	41,500	335.024.000,000	337.690.423,900
12:09:15	41,490	13.383.634,860	13.490.128,250
12:09:48	41,500	25.000.000,000	25.198.972,600
12:09:51	41,490	19.000.609,000	19.151.796,590
12:09:55	41,500	75.000.000,000	75.596.917,800
12:10:10	41,490	1.697.957,480	1.711.468,100
12:10:15	41,500	8.688.800,000	8.757.953,330
12:10:25	41,490	48.159.503,870	48.542.708,380
12:11:01	41,500	73.632.640,000	74.218.675,120
12:11:14	41,490	905.000,000	912.201,070
12:11:19	41,500	9.658.900,000	9.735.774,260
12:11:27	41,490	79.080.960,030	79.710.206,150
12:12:07	41,500	25.000.000,000	25.198.972,600
12:12:14	41,490	20.010.922,840	20.170.149,480
12:12:14	41,500	75.000.000,000	75.596.917,800
12:12:30	41,490	10.696.226,650	10.781.336,380
12:12:31	41,500	25.000.000,000	25.198.972,600
12:12:34	41,490	96.174.737,420	96.939.998,490
12:12:37	41,500	25.000.000,000	25.198.972,600
12:12:44	41,490	1.528.921,290	1.541.086,900
12:12:51	41,500	190.184.000,000	191.697.656,210
12:13:04	41,490	12.238.192,500	12.335.571,630
12:13:08	41,500	178.143.200,000	179.561.024,640
12:14:07	41,490	2.070.669,000	2.087.145,280
12:14:21	41,500	255.001.955,560	257.031.491,680
12:15:38	41,900	40.000,000	40.321,420
12:15:38	41,910	500.000,000	504.018,760
12:15:38	41,990	42.619.908,260	42.963.121,130
12:15:38	42,000	549.914.800,880	554.344.251,580
12:15:41	41,500	13.800.363,320	13.910.199,090
12:17:07	42,000	8.000.000,000	8.064.438,360
12:17:28	41,500	1.225.706,330	1.235.461,610
12:17:35	42,000	22.941.372,860	23.126.160,900
12:17:35	41,500	14.986.455,690	15.105.731,450
12:18:16	42,000	3.000.000,000	3.024.164,380
12:18:16	41,500	1.831.542,380	1.846.119,450
12:18:22	42,000	37.489.165,110	37.791.132,630
12:18:22	41,500	5.010.476,720	5.050.354,620
12:18:22	41,450	7.135.345,280	7.192.066,400
12:19:02	42,000	26.505.619,000	26.719.116,310
12:19:05	41,450	1.015.168,000	1.023.237,890
12:19:15	42,000	4.311.800,000	4.346.530,660
12:19:22	41,450	72.333.602,700	72.908.605,300
12:22:45	41,740	44.538,000	44.894,520
12:22:45	41,750	253.924,660	255.957,800
12:22:45	41,850	6.419.400,000	6.470.922,280
12:22:45	42,000	62.043.228,980	62.542.974,440
12:22:55	42,200	4.128.589,830	4.162.003,130
12:22:55	42,230	2.032.668,380	2.049.130,770
12:22:55	42,260	664.882,850	670.271,500
12:22:55	42,600	15.227,680	15.352,090
12:22:55	42,640	1.788.620,470	1.803.246,970
12:22:55	43,000	1.020.381,110	1.028.795,760
12:23:02	43,950	150.000,000	151.264,320
12:23:02	45,000	31.852.033,080	32.126.920,490
12:23:16	47,000	70.000.000,000	70.630.958,900
12:23:17	49,000	275.586.504,960	278.176.263,070
12:23:42	41,450	7.800.000,000	7.862.004,650
12:24:00	42,000	45.991.741,940	46.362.195,970
12:25:37	41,500	70.000.000,000	70.557.123,290
12:25:37	41,450	4.180.037,160	4.213.265,590
12:25:38	43,980	4.000.000,000	4.033.738,080
12:25:40	41,450	921.684,100	929.010,860
12:25:53	43,000	360.094,000	363.063,540
12:26:04	41,450	3.913.880,000	3.944.992,660
12:26:28	43,000	99.639.906,000	100.461.593,990
12:26:28	43,980	5.633.093,070	5.680.605,510
12:26:36	41,450	21.212.515,650	21.381.140,640
12:28:41	42,000	9.296.848,000	9.371.732,200
12:29:10	41,450	1.420.105,000	1.431.393,870
12:29:20	42,000	2.129.179,000	2.146.329,100
12:29:32	41,450	6.245.627,610	6.295.276,070
12:30:41	42,000	36.066.000,000	36.356.504,220
12:30:41	41,450	476.372,430	480.159,260
12:31:42	42,000	1.800.000,000	1.814.498,630
12:31:43	41,450	81.185.435,640	81.830.804,230
12:38:32	42,000	8.806.308,270	8.877.241,280
12:38:52	42,990	20.000.000,000	20.164.893,150
12:38:56	42,000	3.339.123,000	3.366.018,950
12:39:08	42,990	62.879.600,000	63.398.020,770
12:39:28	42,000	7.386.826,920	7.446.326,290
12:39:59	42,990	2.360.000,000	2.379.457,390
12:40:00	42,000	299.700,000	302.114,020
12:40:08	42,990	232.000,000	233.912,760
12:40:11	42,000	77.593.701,660	78.218.702,970
12:41:57	42,500	123.400,000	124.405,790
12:41:57	42,990	79.872.900,000	80.531.424,710
12:42:01	42,000	108.577.751,150	109.452.322,630
12:42:19	42,010	11.176.378,110	11.266.422,980
12:42:38	42,000	730.255,330	736.137,390
12:42:38	42,500	7.084.507,000	7.142.250,580
12:42:40	42,000	963.973,000	971.737,600
12:42:59	42,500	12.495.000,000	12.596.842,810
12:43:22	42,000	83.217.585,000	83.887.885,540
12:43:49	42,500	11.700.000,000	11.795.363,010
12:44:00	42,000	61.598,820	62.094,990
12:44:31	42,500	41.311.513,100	41.648.230,230
12:44:31	42,000	441.443.404,350	444.999.140,250
12:45:39	41,450	556.569.787,050	560.994.135,650
12:49:08	42,400	226.142.964,500	227.981.847,560
12:49:21	41,750	1.300.000,000	1.310.408,900
12:49:33	42,400	64.732.502,000	65.258.874,780
12:49:43	41,750	11.122.860,550	11.211.919,610
12:52:38	41,800	4.667.361,580	4.704.777,200
12:53:21	42,000	27.552.625,500	27.774.556,250
12:54:33	41,800	50.086.200,000	50.487.712,940
12:54:54	42,000	769.107.389,550	775.302.391,540
12:56:13	42,010	6.636.000,000	6.689.464,340
12:56:13	42,000	332.473.869,910	335.151.878,620
12:56:15	41,800	2.517.793,040	2.537.976,770
12:56:22	42,000	2.000.000,000	2.016.109,590
12:56:35	41,810	2.739.626,600	2.761.593,900
12:57:20	42,000	92.669,000	93.415,430
12:57:21	41,810	7.066.373,400	7.123.034,100
12:58:48	41,800	300.314.897,850	302.722.353,720
13:00:28	42,000	3.331.514.259,630	3.358.348.922,440
13:01:57	41,750	17.577.139,450	17.717.876,960
13:01:57	41,500	220.503.375,460	222.258.340,680
13:03:40	41,750	850.698,000	857.509,410
13:03:40	41,800	19.526.372,610	19.682.904,570
13:03:58	41,500	3.990.956,000	4.022.719,640
13:03:58	41,800	9.789.076,720	9.867.550,240
13:04:18	41,500	3.609.965,100	3.638.696,470
13:04:22	41,800	2.677.293,050	2.698.755,410

VOLVER AL INICIO

13:04:47	41,500	43.061.139,950	43.403.859,430
13:04:58	41,800	18.597.753,000	18.746.840,740
13:05:35	41,500	119.227.174,010	120.176.091,650
13:05:45	41,800	297.756.680,710	300.143.628,790
13:05:59	41,500	215.694,000	217.410,690
13:06:03	41,800	759.000,000	765.084,480
13:06:06	41,500	5.000.000,000	5.039.794,520
13:06:13	41,800	15.154.820,000	15.276.307,680
13:06:19	41,500	909.000,000	916.234,640
13:06:36	41,800	7.374.831,000	7.433.950,880
13:06:39	41,500	616.170,000	621.074,040
13:06:45	41,800	362.338.361,000	365.243.024,140
13:06:47	41,500	997.143,130	1.005.079,300
13:06:57	41,800	486.677.895,580	490.579.318,930
13:07:31	41,500	5.496.586,540	5.540.333,350
13:07:34	41,800	46.783.236,760	47.158.271,690
13:07:38	41,500	20.139,250	20.299,540
13:07:40	41,800	102.372.389,830	103.193.051,790
13:08:07	41,500	36.805.846,000	37.098.780,200
13:08:13	41,800	107.166.640,000	108.025.734,750
13:08:22	41,500	3.500.000,000	3.527.856,160
13:08:31	41,800	35.268.970,980	35.551.702,520
13:08:42	41,500	3.535.323,060	3.563.460,360
13:08:58	41,800	726.884.060,000	732.711.081,250
13:09:17	41,500	876.023,000	882.995,180
13:09:18	41,800	862.838,000	869.754,890
13:09:32	41,500	500.000,000	503.979,450
13:09:36	41,800	21.396.051,270	21.567.571,390
13:09:57	41,990	15.021.812,000	15.142.780,800
13:10:03	41,800	727.629,470	733.462,470
13:10:13	41,990	687.420,000	692.955,710
13:10:19	41,800	78.639.405,260	79.269.813,200
13:10:26	41,500	4.135.755,320	4.168.671,400
13:11:37	41,750	1.000.000,000	1.008.006,840
13:11:50	41,800	144.186.994,000	145.342.860,110
13:12:14	41,500	20.298.509,980	20.460.063,870
13:12:49	41,800	193.600,000	195.151,980
13:13:04	41,500	300.000,000	302.387,670
13:13:13	41,800	135.506.700,080	136.592.981,190
13:13:34	41,500	2.474.000,000	2.493.690,330
13:14:18	41,800	45.188.698,000	45.550.950,410
13:14:34	41,500	500.000,000	503.979,450
13:14:39	41,800	304.544.086,500	306.985.445,410
13:16:43	41,500	3.050.000,000	3.074.274,660
13:17:09	41,800	25.135.200,000	25.336.694,780
13:17:32	41,500	10.051.082,110	10.131.077,710
13:18:00	41,800	49.628.034,840	50.025.874,930
13:18:23	41,500	1.889.713,720	1.904.753,770
13:18:35	41,800	20.507.048,000	20.671.441,490
13:19:01	41,500	9.986.554,880	10.066.036,910
13:19:41	41,800	4.315.478,000	4.350.072,760
13:20:00	41,500	600.000,000	604.775,340
13:20:20	41,800	7.071.211,000	7.127.896,930
13:20:28	41,500	203.356,000	204.974,490
13:20:33	41,800	4.794.141,080	4.832.573,010
13:20:59	41,500	198.087,620	199.664,180
13:21:03	41,800	94.400,000	95.156,750
13:21:18	41,500	700.001,790	705.573,030
13:21:25	41,800	989.195,450	997.125,270
13:21:33	41,500	2.000.000,000	2.015.917,810
13:21:34	41,800	13.095.825,000	13.200.806,870
13:21:38	41,500	4.100.000,000	4.132.631,510
13:21:46	41,800	59.186.144,770	59.660.606,840
13:22:27	41,500	210.390.434,710	212.064.912,010
13:24:10	41,800	2.310.700,000	2.329.223,580
13:24:46	41,500	1.273,350	1.283,480
13:24:55	41,800	845.400,000	852.177,100
13:24:59	41,500	106.257.453,760	107.103.146,690
13:25:51	41,600	1.100.000,000	1.108.775,890
13:25:51	41,800	617.059.010,000	622.005.625,510
13:25:52	41,500	18.169,020	18.313,630
13:25:52	41,800	110.601.596,000	111.488.226,870
13:26:30	41,500	2.400.000,000	2.419.101,370
13:26:45	41,800	17.042.360,000	17.178.979,030
13:26:53	41,500	379,810	382,830
13:26:58	41,800	184.620.283,000	186.100.280,110
13:27:12	41,500	22.804.937,220	22.986.439,530
13:27:59	41,800	71.500.500,000	72.073.679,350
13:28:19	41,500	581.757.800,910	586.387.955,460
13:28:49	41,800	585.100,000	589.790,420
13:29:01	41,500	85.967.093,410	86.651.297,250
13:29:17	41,800	3.499.100,000	3.527.150,320
13:29:19	41,500	8.830.447,500	8.900.728,170
13:31:11	41,790	128.100,000	129.126,660
13:31:53	41,500	1.674.484,930	1.687.812,000
13:33:00	41,790	128.100,000	129.126,660
13:33:03	41,500	20.670.026,970	20.834.537,730
13:33:21	41,790	1.373.429,640	1.384.437,030
13:33:38	41,800	53.311.887,520	53.739.258,980
13:33:50	41,500	634.796,520	639.848,800
13:34:04	41,800	10.000.000,000	10.080.164,380
13:34:09	41,500	21.070.984,470	21.238.686,400
13:35:09	41,750	200.000,000	201.601,370
13:35:09	41,800	39.870.436,500	40.190.055,400
13:35:30	41,210	5.601.881,510	5.646.154,790
13:35:59	41,500	5.260.000,000	5.301.863,840
13:36:03	41,210	1.198.660,460	1.208.133,820
13:36:04	41,500	3.397.119,870	3.424.157,220
13:36:04	41,800	18.267.880,130	18.414.323,470
13:36:12	41,210	3.176.942,000	3.202.050,290
13:36:15	41,800	75.090.000,000	75.691.954,360
13:36:26	41,210	307.496,000	309.926,230
13:36:26	41,800	3.440.000,000	3.467.576,550
13:36:34	41,790	200.000,000	201.602,900
13:36:34	41,800	21.790.000,000	21.964.678,190
13:36:38	41,210	69.384.471,050	69.932.836,480
13:36:40	41,800	15.825.000,000	15.951.860,140
13:36:50	41,210	4.794.313,800	4.832.204,640
13:38:01	41,220	242.549,210	244.466,610
13:38:15	41,800	146.860,780	148.038,080
13:38:41	41,220	7.883.273,280	7.945.592,160
13:39:40	41,250	211,000	212,670
13:39:52	41,260	700,590	706,130
13:40:00	41,800	647.892.120,660	653.085.907,900
13:41:17	41,260	981.901,040	989.670,700
13:43:02	41,550	69.993.863,700	70.551.609,330
13:44:29	41,800	89.834.059,280	90.554.208,490
13:44:37	41,900	36,000	36,290
13:44:53	41,990	215.885.043,000	217.623.538,630
13:44:53	42,000	18.200.880,720	18.347.485,070
13:45:11	41,900	15.252.961,840	15.375.528,800
13:47:18	42,000	860.000.000,000	866.927.123,280
13:47:23	41,900	2.878.500,000	2.901.630,520
13:47:31	42,000	300.000.000,000	302.416.438,360
13:47:33	41,900	2.224.428,340	2.242.302,990
13:48:13	41,910	9.917.413,940	9.997.125,500
13:50:08	42,000	600.000,000	604.832,880
13:50:19	41,910	1.126.472,270	1.135.526,330
13:50:31	42,000	1.089.583.633,480	1.098.360.005,770
13:51:31	41,900	8.309.500,000	8.376.271,950
13:52:26	41,910	2.442,820	2.462,450
13:53:03	42,000	15.065.902,000	15.187.254,740
13:53:22	41,910	21.870.957,000	22.046.745,570
13:54:28	41,990	800.000,000	806.442,300
13:54:28	42,000	550.293.885,970	554.726.390,150
13:55:36	42,100	1.022.000,000	1.030.251,600
13:55:47	42,000	18.305.554,410	18.453.001,890
13:57:02	42,100	3.651.882,750	3.681.367,950
13:57:06	42,000	1.598.907,220	1.611.786,090
13:57:40	42,100	11.080,000	11.169,460
13:57:45	42,000	21.786.199,840	21.961.683,200
14:00:08	42,100	130.962,000	132.019,380
14:00:16	42,000	46.550.114,400	46.925.066,010
14:02:03	42,100	26.824.301,700	27.040.880,380
14:02:05	42,000	15.448.665,750	15.573.101,590
14:03:35	42,100	8.556.642,000	8.625.728,090
14:03:46	42,000	502.946,110	506.997,230
14:04:02	42,100	3.838.898,000	3.869.893,160
14:04:05	42,000	4.000.000,000	4.032.219,180
14:04:06	42,100	675.509,000	680.963,040
14:04:14	42,000	10.059.717,420	10.140.746,370
14:04:29	42,100	4.011.700,000	4.044.090,360
14:04:55	42,000	23.631.030,080	23.821.373,170
14:05:03	42,100	753.373,000	759.455,710
14:05:13	42,000	206.805,780	208.471,560
14:05:23	42,100	1.600.702,180	1.613.626,210
14:05:38	42,000	3.891.161,500	3.922.504,010
14:05:55	42,100	226.173.981,440	228.000.103,960
14:06:08	42,000	10.713,850	10.800,150
14:06:10	42,100	1.421.000,000	1.432.473,120
14:06:15	42,000	121.897,000	122.878,860
14:06:15	42,100	53.687.716,000	54.121.189,150
14:06:53	42,000	159.478,000	160.762,560
14:06:56	42,100	610.610,500	615.540,550
14:07:02	42,000	22.903.257,460	23.087.738,490
14:09:17	42,100	256.539.237,030	258.610.527,800
14:09:45	41,910	155.755,950	157.007,840
14:10:33	41,510	1.889.572,100	1.904.614,640
14:11:00	42,000	3.442.626,520	3.470.356,170
14:11:04	41,510	19.081.272,130	19.233.174,740
14:11:21	41,500	14.472.924,200	14.588.112,810
14:13:01	41,510	40.179.926,000	40.499.791,240
14:13:03	41,500	267.128.909,810	269.254.963,180
14:15:02	41,510	11.605.556,000	11.697.945,760
14:15:04	41,500	27.813.333,290	28.034.696,950
14:15:17	41,510	2.833.546,000	2.856.103,360
14:15:18	41,500	60.153.536,310	60.632.292,530
14:16:25	41,510	8.000.000,000	8.063.686,580
14:16:40	41,500	125.877.299,500	126.879.144,860
14:19:18	41,510	2.000.000,000	2.015.921,640
14:19:26	41,500	1.909.044,560	1.924.238,470
14:20:35	41,510	4.370.088,950	4.404.878,450
14:21:03	41,500	6.232.747,090	6.282.352,920
14:22:22	41,510	55.226.381,840	55.666.029,230
14:22:29	41,910	56.468.948,490	56.922.819,600
14:22:49	42,000	5.502.573,480	5.546.895,580
14:23:07	42,100	469.565.382,400	473.356.640,430
14:23:48	42,200	500.000,000	504.046,580
14:23:52	42,300	9.897.335,170	9.977.625,610
14:25:03	42,400	4.913.009,000	4.952.959,170
14:25:03	42,500	210.855.757,000	212.574.375,840
14:25:09	42,300	1.268,140	1.278,430
14:25:10	42,500	915.408.201,000	922.869.404,830
14:25:25	42,300	5.399.400,000	5.443.201,710
14:27:09	42,410	37.500,000	37.805,000
14:27:18	42,450	26.821.000,000	27.039.352,330
14:27:18	42,490	500.000,000	504.074,380
14:27:18	42,500	872.679.000,000	879.791.931,580
14:27:19	42,410	28.083.915,830	28.312.334,250
14:27:19	42,400	625.126.266,170	630.209.484,680
14:27:35	42,500	374.447.533,830	377.499.537,700
14:27:36	42,410	18.757.377,120	18.909.938,830
14:27:57	42,400	5.969.204,470	6.017.743,100
14:28:18	42,300	800.242,570	806.734,400
14:28:31	42,400	39.373.360,000	39.693.524,750
14:28:40	42,300	1.612.511,920	1.625.593,150
14:28:47	42,400	5.074.308,000	5.115.569,770
14:29:03	42,300	675.064,000	680.540,340
14:29:09	42,400	364.394.585,000	367.357.662,060
14:29:11	42,300	2.246.395,380	2.264.618,880
14:30:10	42,310	26.937.426,870	27.156.003,790
14:34:40	42,350	1.066.209,900	1.074.869,570
14:34:53	42,310	47.620.890,170	48.007.297,810
14:36:31	42,300	122.654.886,570	123.649.903,330
14:37:25	42,310	60.920.000,000	61.414.319,900
14:37:27	42,350	333.790,100	336.501,120
14:37:27	42,390	6.000.000,000	6.048.777,530
14:37:27	42,400	54.746.828,060	55.192.002,270
14:37:39	42,300	5.000.000,000	5.040.561,640
14:37:39	42,400	43.606.478,030	43.961.064,410
14:37:47	42,300	540.000,000	544.380,660
14:37:54	42,400	17.205.000,000	17.344.902,580
14:37:56	42,300	5.715.146,190	5.761.509,330
14:39:00	42,400	2.774.731,000	2.797.293,740
14:39:00	42,300	320.103.885,700	322.700.673,660
14:39:59	42,100	47.257.720,960	47.639.278,490
14:40:29	42,300	188.871.114,300	190.403.298,880
14:40:45	42,400	154.311.205,700	155.565.988,330
14:41:07	42,100	543.388,000	547.775,300
14:41:10	42,200	1.413.297,840	1.424.735,870
14:41:10	42,390	200.000,000	201.625,920
14:41:10	42,400	87.991.865,160	88.707.371,610
14:41:19	42,100	1.600.000,000	1.612.918,360
14:41:21	42,400	60.600.932,000	61.093.708,890
14:41:29	42,300	96.019.000,000	96.797.937,700
14:41:59	42,100	402.648.573,640	405.899.547,180
14:45:17	41,500	4.084,970	4.117,480
14:45:54	42,100	237.206,250	239.121,450
14:46:42	41,500	435.634.072,800	439.101.242,610
14:48:47	41,270	1.000.689,000	1.008.609,250
14:50:09	41,300	29.508.246,000	29.741.967,470
14:50:11	41,500	67.563.992,350	68.101.727,690
14:50:11	41,700	900.000,000	907.197,530
14:50:11	42,000	31.118.489,870	31.369.142,910
14:50:22	42,300	22.715.345,720	22.899.620,070
14:50:32	42,400	58.864.849,060	59.343.508,990
14:50:32	41,270	428.127,000	431.515,540
14:50:42	42,400	240.000.000,000	241.951.561,640
14:50:42	41,270	29.454.616,780	29.687.744,020
14:52:26	42,400	40.125.000,000	40.451.276,710
14:52:34	41,270	400.000,000	403.165,920
14:53:18	41,500	2.000.000,000	2.015.917,810
14:55:06	41,300	500.000,000	503.960,270
14:55:06	41,270	5.783.560,520	5.829.336,210
14:55:07	41,500	8.060.609,000	8.124.762,620
14:56:14	41,270	25.010.172,550	25.208.122,930
14:56:33	42,000	19.598.764,000	19.756.628,010
14:57:03	41,270	451.875,700	455.452,200
14:58:25	41,300	1.960.144,550	1.975.669,970
14:59:01	41,310	1.012.250,000	1.020.269,520
14:59:20	41,350	84.218.944,020	84.886.811,780
14:59:20	41,310	15.781.055,980	15.906.080,860
14:59:25	42,000	19.700.000,000	19.858.679,450
14:59:57	41,310	19.796.545,040	19.953.382,490
15:00:55	41,270	13.051.616,440	13.154.917,300
15:01:39	41,300	2.300,000	2.318,220
15:01:41	41,270	67.031.670,660	67.562.212,550
15:02:28	41,100	21.703,000	21.874,070
15:02:37	41,270	93.895.946,340	94.639.113,460
15:02:49	41,300	300.126.471,430	302.503.637,540
15:03:31	41,100	49.978.297,000	50.372.235,520
15:04:25	41,000	4.120.422,750	4.152.821,690
15:06:09	41,090	3.895.184,470	3.925.879,590
15:06:48	41,100	55.999.928,390	56.441.330,570
15:06:48	41,260	86.389,040	87.072,630
15:06:48	41,270	16.913.682,570	17.047.550,890
15:06:58	41,100	48.903,720	49.289,190
15:07:11	41,270	2.845.570,430	2.868.092,540
15:07:11	41,300	82.723.988,850	83.379.208,170
15:07:20	41,090	1.122.756,000	1.131.603,620
15:07:46	41,270	30.000.000,000	30.237.443,830
15:08:06	41,090	34.525.773,720	34.797.846,270
15:09:50	41,100	3.251,980	3.277,610
15:09:50	41,270	1.000.000,000	1.007.914,790
15:09:50	41,290	32.626,860	32.885,220
15:09:50	41,300	58.964.121,160	59.431.149,310
15:10:02	41,090	2.772.966,630	2.794.818,360
15:11:48	41,100	5.300.000,000	5.341.775,620
15:12:16	41,300	4.200.001,000	4.233.267,310
15:12:17	41,090	57.348.314,330	57.800.234,760
15:14:44	41,010	7.927.013,230	7.989.358,640
15:15:11	41,050	8.015.706,000	8.078.810,470
15:15:42	41,090	1.705.621,000	1.719.061,760
15:15:42	41,200	1.000.000,000	1.007.901,370
15:15:42	41,300	142.903.674,000	144.035.549,400
15:16:03	41,050	13.226.280,770	13.330.406,020
15:16:31	41,000	98.957.999,200	99.736.107,300

VOLVER AL INICIO

15:16:48	41,300	5.648.778,000	5.693.519,420
15:17:08	41,000	22.921.578,050	23.101.810,740
15:19:24	40,000	60.080,000	60.540,890
15:19:40	40,180	850.500,000	857.053,750
15:19:52	40,000	37.557.305,000	37.845.415,820
15:20:51	40,180	149.500,000	150.652,010
15:20:51	41,000	421.500,000	424.814,260
15:22:13	40,000	112.317.293,560	113.178.905,670
15:22:54	41,000	3.857.852,380	3.888.186,720
15:23:40	40,000	3.374.989,110	3.400.879,430
15:25:25	41,250	10.175.684,940	10.256.184,370
15:26:15	40,000	600,000	604,600
15:26:29	40,500	4.083.850,000	4.115.569,760
15:27:20	41,250	100.179.560,160	100.972.076,550
15:27:32	40,500	3.633.233,470	3.661.453,240
15:27:43	40,000	20.258.766,510	20.414.176,230
15:28:00	39,000	56.711.182,240	57.135.350,810
15:28:24	40,000	25.094.942,000	25.287.451,140
15:28:27	39,000	68.084.800,000	68.594.037,000
15:28:32	40,000	53.850.012,000	54.263.107,980
15:28:36	39,000	2.485.980,000	2.504.573,770
15:28:46	40,000	62.186.258,000	62.663.303,280
15:31:52	39,200	100.000,000	100.751,780
15:32:57	39,500	6.197.417,360	6.244.364,920
15:34:35	39,250	647.000,000	651.870,230
15:34:35	39,200	31.573.000,000	31.810.359,760
15:34:35	39,000	198.288.962,280	199.772.055,050
15:35:29	39,500	6.872.823,120	6.924.887,100
15:36:10	40,500	21.524.198,000	21.691.379,100
15:36:39	39,500	11.414.441,880	11.500.910,180
15:39:29	39,100	349.000,000	351.617,020
15:39:29	39,000	47.756.037,230	48.113.226,210
15:42:58	40,500	270.000.000,000	272.097.123,290
15:45:21	39,000	24.298.986,600	24.480.729,720
15:46:08	39,010	6.891.560,000	6.943.118,310
15:47:32	39,800	106.205.777,620	107.016.433,230
15:48:38	39,010	985.477,000	992.849,720
15:48:53	39,800	48.602.353,910	48.973.329,690
15:49:30	39,010	46.854.442,500	47.204.977,910
15:52:25	39,800	1.965.697,230	1.980.701,150
15:53:00	39,900	297.000,000	299.272,660
15:53:00	39,950	11.285.605,000	11.372.071,290
15:53:00	40,000	4.262.963,750	4.295.665,930
15:55:20	40,500	6.106.968,500	6.154.402,080
15:55:29	40,000	107.319,620	108.142,900
15:56:10	40,500	2.202.390,100	2.219.496,340
15:56:33	40,000	17.212.670,820	17.344.713,230
15:57:45	40,500	198.549.191,430	200.091.347,480
15:59:55	41,500	1.000.000,000	1.007.958,900
16:00:24	41,000	204.664.848,980	206.274.131,470
16:02:59	41,100	1.110.212,390	1.118.963,300
16:04:33	41,500	20.000.000,000	20.159.178,080
16:05:49	41,100	8.756.093,800	8.825.111,010
16:05:49	41,010	15.401.264,000	15.522.393,890
16:05:49	41,000	1.096.885.959,590	1.105.510.788,910
16:10:25	40,000	32.102.961,310	32.349.230,600
16:10:34	39,800	75.819.528,820	76.398.249,940
16:11:10	39,000	32.723.350,000	32.968.102,720
16:12:52	38,570	293.700.000,000	295.872.494,870
16:13:35	37,500	6.802.288,000	6.851.208,560
16:13:46	37,050	2.721.000,000	2.740.334,010
16:14:28	36,510	1.917.154,000	1.930.577,750
16:14:33	36,500	88.073.712,000	88.690.227,980
16:15:24	38,000	2.270.506,750	2.287.053,450
16:15:48	38,500	1.494.000,000	1.505.031,040
16:15:53	38,000	36.273.636,440	36.537.986,780
16:18:04	38,500	162,000	163,200
16:18:04	39,000	8.120.745,410	8.181.484,140
16:18:09	38,000	27.755.026,600	27.957.296,100
16:21:48	38,400	200.000,000	201.472,880
16:21:48	39,000	1.325.236,000	1.335.148,040
16:21:49	38,000	3.469.146,400	3.494.428,400
16:23:48	38,200	397.000,000	399.908,430
16:23:48	38,000	579.694,350	583.918,970
16:25:05	38,050	17.528.071,620	17.655.978,520
16:26:51	38,990	12.000,000	12.089,730
16:26:51	39,000	242.324.290,160	244.136.743,070
16:28:46	38,050	3.572.547,630	3.598.617,440
16:29:09	39,000	2.022.195,000	2.037.319,910
PESOS	04-Oct		
11:03:31	35,010	100,000	100,770
11:03:31	35,000	799.900,000	806.036,220
11:04:00	37,000	8.454.065,200	8.522.624,180
11:04:42	37,050	279.599,220	281.869,710
11:09:55	38,000	5.032.115,780	5.074.027,110
11:11:35	37,240	121.793,800	122.787,900
11:14:08	37,950	3.000.000,000	3.024.953,430
11:18:02	38,010	36.000,000	36.299,910
11:20:49	40,000	253.000,000	255.218,080
11:35:30	38,800	3.549.282,000	3.579.465,480
11:42:38	38,050	35.569,850	35.866,490
11:42:57	38,100	2.528,000	2.549,110
11:44:51	40,000	2.870.850,000	2.896.019,100
11:58:10	38,100	1.738.988,470	1.753.510,220
12:05:51	40,000	50.312,000	50.753,090
12:17:27	39,100	950.000,000	958.141,370
12:17:27	39,010	6.000.000,000	6.051.300,820
12:17:27	39,000	172.916,320	174.394,400
12:35:18	40,000	1.200.000,000	1.210.520,550
12:35:35	39,000	8.208.686,650	8.278.854,050
12:40:44	39,010	473.350,820	477.398,040
12:56:51	39,020	9.455.079,330	9.535.942,260
13:01:52	39,010	3.140.859,670	3.167.714,460
13:14:59	41,000	1.418.000,000	1.430.742,580
13:22:41	42,400	3.465.000,000	3.497.200,770
13:23:26	42,380	4.151.296,000	4.189.856,420
13:23:30	42,300	5.370.307,000	5.420.096,370
13:26:31	41,000	5.034.300,000	5.079.539,730
13:40:31	40,180	424.105,000	427.839,910
13:48:21	39,220	237.000,510	239.037,810
14:08:18	39,300	13.507,690	13.624,040
14:14:04	39,510	116.005,420	117.010,000
14:17:41	39,530	42.210,920	42.576,640
14:21:21	39,600	209.028,680	210.842,930
14:24:36	40,180	0,700	0,710
14:24:36	42,000	464.155,050	468.427,830
14:30:34	42,100	1.775.345,960	1.791.727,780
14:31:19	42,400	394.984,580	398.655,230
14:32:00	42,100	1.681.615,170	1.697.132,100
14:38:45	42,400	2.605.015,420	2.629.224,220
14:39:10	42,100	3.846.706,020	3.882.201,100
14:42:41	43,000	831.600,000	839.437,550
14:42:50	42,100	2.957.504,500	2.984.794,580
14:47:48	41,900	8.489.694,130	8.567.659,760
14:51:28	39,800	6.858.118,160	6.917.943,500
14:53:57	39,600	1.719.475,100	1.734.399,190
15:12:08	39,520	203.376,180	205.137,810
15:15:02	39,600	202.998,000	204.759,910
15:18:12	39,520	108.004,000	108.939,520
15:22:55	39,990	50,000	50,440
15:22:55	39,550	235.028,730	237.066,070
15:24:15	39,560	2.500.000,000	2.521.676,710
15:24:15	39,550	980.130,580	988.626,840
15:25:41	39,560	1.468.366,280	1.481.098,020
15:26:37	39,550	15.370.610,000	15.503.850,040
15:41:29	40,000	7.000.000,000	7.061.369,860
15:45:04	39,550	1.445.870,360	1.458.403,880
15:57:37	40,000	10.158,770	10.247,830
16:03:05	41,000	10.129,590	10.220,620
16:05:55	41,010	7.489.841,230	7.557.163,620
16:13:51	41,000	721.773,310	728.259,380
16:14:28	39,550	424.481,150	428.160,760
16:16:25	38,000	50.000,000	50.416,440
PESOS	07-Oct		
11:00:16	35,000	849,290	858,250
11:04:46	38,010	479.618,130	485.112,190
11:13:32	39,000	3.845.000,000	3.890.191,910
11:19:29	38,010	4.520.381,870	4.572.163,150
11:20:45	36,000	178.667,200	180.605,620
11:21:36	36,600	5.250.000,000	5.307.908,210
11:23:04	37,100	313.479,210	316.984,170
11:25:01	39,000	14.448.117,990	14.617.932,860
11:30:27	39,200	2.099.838,000	2.124.644,860
11:34:57	39,000	813.664,940	823.228,290
11:35:33	38,420	131.258,510	132.778,300
11:35:39	38,050	1.000.000,000	1.011.467,120
11:35:39	38,020	19.714.733,380	19.940.626,410
11:36:23	38,100	940.647,500	951.448,190
11:40:03	38,150	17.742.605,580	17.946.596,930
11:41:40	38,420	21.683,960	21.935,030
11:44:26	38,500	1.059.352,500	1.071.643,890
11:46:57	38,420	754.489,500	763.225,460
11:48:55	42,000	1.181.179,930	1.196.130,760
11:48:55	38,420	584.958,500	591.731,520
11:49:10	38,160	9.946.927,450	10.061.319,840
12:03:03	39,100	26.959.761,220	27.277.443,230
12:20:39	40,000	11.121,000	11.255,060
12:21:05	39,050	17.000.000,000	17.200.064,380
12:21:24	39,010	10.964.046,000	11.092.944,130
12:26:41	39,020	5.931.571,230	6.001.323,250
12:29:15	39,010	2.416.904,270	2.445.318,440
12:57:39	39,020	50.460,550	51.053,940
12:58:12	40,000	33.902,420	34.311,110
12:59:30	42,000	13.658.755,310	13.831.641,480
13:21:59	42,500	19.925.244,690	20.180.451,590
13:28:32	40,100	2.500.000,000	2.530.212,330
13:53:01	40,000	329.760,400	333.735,590
13:57:44	40,100	2.500.000,000	2.530.212,320
14:19:41	40,000	3.050.778,420	3.087.554,930
14:19:41	39,020	1.107.565,880	1.120.590,240
14:20:28	41,990	2.179.000,000	2.206.574,200
14:22:10	41,000	841.973,570	852.377,140
14:40:24	38,250	1.528.035,470	1.545.649,740
14:43:16	42,000	964,530	976,740
14:49:49	41,000	1.000,000	1.012,360
14:49:49	38,900	299.000,000	302.505,260
14:49:54	38,500	567.571,010	574.156,390
14:50:44	42,000	255.266,410	258.497,450
14:50:44	44,000	516.241,440	523.086,940
14:50:44	46,000	2.122.568,180	2.151.993,370
14:56:03	41,000	428,990	434,290
14:56:03	38,520	1.471,010	1.488,090
14:58:00	41,000	528,990	535,530
14:58:00	38,500	613.226,980	620.342,090
15:00:02	41,000	773,020	782,570
15:00:02	38,500	329.226,980	333.046,910
15:00:10	38,600	1.799,480	1.820,410
15:00:30	42,700	2.002.000,000	2.027.762,720
15:00:44	42,500	1.608.000,000	1.628.595,620
15:01:44	38,510	70.000,000	70.812,400
15:03:00	42,500	2.653.000,000	2.686.980,210
15:06:01	41,000	773,020	782,570
15:06:01	38,500	5.761.844,010	5.828.697,190
15:06:07	38,300	4.542,220	4.594,650
15:10:13	41,000	1.000,000	1.012,360
15:10:13	38,500	2.319.000,000	2.345.906,750
15:23:35	41,000	1.000,000	1.012,360
15:23:35	38,500	99.000,000	100.148,670
15:28:33	38,300	361.226,660	365.396,110
15:36:28	41,000	1.000,000	1.012,360
15:36:28	38,500	2.095.644,430	2.119.959,650
15:43:57	41,000	355,570	359,960
15:45:18	38,900	299.644,430	303.157,250
15:45:53	44,400	83.000,000	84.110,610
15:51:20	44,170	298.300,000	302.270,820
15:51:36	38,610	1.941.290,010	1.963.878,650
15:51:46	44,100	265.800,000	269.332,590
15:52:07	38,610	200.909,000	203.246,760
15:52:24	44,100	1.136.000,000	1.151.097,910
15:53:31	38,700	1.310.243,220	1.325.524,600
15:54:01	44,100	1.747.400,000	1.770.623,670
15:56:56	38,600	654,000	661,610
16:02:01	39,600	3.000.000,000	3.035.802,740
16:14:28	38,600	4.333.346,000	4.383.755,280
16:18:24	38,300	715.647,880	723.908,230
16:21:34	38,000	10.000,000	10.114,520
16:26:43	36,560	976.001,000	986.754,660
PESOS	08-Oct		
11:00:16	35,000	310.144,780	313.713,570
11:00:18	35,280	181.694,010	183.801,460
11:03:12	35,000	3.133.299,440	3.169.353,850
11:18:26	37,510	400.000,000	404.932,830
11:20:26	37,600	40.800,000	41.304,360
11:25:15	38,000	7.932,610	8.031,710
11:31:11	38,100	1.000.000,000	1.012.526,030
11:42:56	39,010	500.000,000	506.412,600
11:52:46	40,000	4.615,030	4.675,720
11:53:51	42,900	208.421,500	211.361,100
11:56:43	39,300	2.500.000,000	2.532.301,370
12:01:20	39,200	1.530.000,000	1.549.718,140
12:47:16	38,600	328.051,050	332.214,150
13:05:37	39,000	465.000,000	470.962,190
13:09:36	38,600	3.016.690,170	3.054.973,210
13:33:09	38,700	2.500.000,000	2.531.808,220
13:33:09	38,600	672.292,000	680.823,660
13:33:30	42,490	4.736.000,000	4.802.158,680
13:40:03	42,360	4.140.000,000	4.197.656,020
13:40:22	38,700	75.000,000	75.954,250
13:54:50	42,700	2.395.000,000	2.428.621,860
13:58:03	42,800	2.162.825,000	2.193.258,610
13:59:03	39,100	880,000	891,310
14:08:14	39,960	980.000,000	992.874,780
14:09:25	42,800	2.226.000,000	2.257.322,560
14:23:21	39,600	1.902.468,020	1.927.236,590
14:47:18	43,000	67,390	68,340
15:05:02	39,700	116.098,480	117.613,800
15:22:25	39,630	25.059,070	25.385,570
15:23:24	39,700	2.500.000,000	2.532.630,140
15:23:24	39,620	2.144.539,000	2.172.473,240
15:39:44	39,500	150.786,000	152.744,150
16:14:28	39,600	1.000.000,000	1.013.019,180
16:15:51	39,500	6.311.017,830	6.392.974,610
PESOS	09-Oct		
11:10:28	37,500	200.000,000	202.671,230
11:12:49	39,500	18.022,330	18.275,870
11:23:42	38,000	111.570,000	113.080,020
11:38:49	39,900	100.000,000	101.421,100
11:39:10	39,910	10.000,000	10.142,150
11:42:39	40,900	453,000	459,600
11:50:57	39,740	14,000	14,200
11:56:53	41,670	500.000,000	507.420,680
11:59:57	41,620	7.184,190	7.290,690
12:04:21	41,720	1.000.000,000	1.014.859,180
12:05:32	42,000	100,000	101,500
12:05:51	41,600	676.000,000	686.015,910
12:18:17	41,500	32.156.109,660	32.631.403,400
12:39:02	41,600	3.461.894,000	3.513.186,940
12:42:24	42,000	50.000,000	50.747,950
12:45:51	41,500	202.356,000	205.346,990
13:01:36	41,600	3.436.982,900	3.487.906,750
13:01:36	41,500	81.952.071,340	83.163.390,310
13:02:01	38,300	2.500.000,000	2.534.102,740
13:02:01	38,210	1.500.000,000	1.520.413,560
13:02:01	38,200	1.688.430,000	1.711.401,900
13:02:01	37,800	53.411.421,550	54.130.500,240
13:04:47	42,000	390.529,590	396.371,490
13:22:03	42,500	16.585.470,410	16.836.524,450
13:27:50	40,400	3.493.135,250	3.543.398,110
13:42:13	42,310	3.535.000,000	3.588.270,030
13:58:27	39,100	806.896,430	818.133,290
14:24:03	39,400	568.131,000	576.103,510
14:52:51	42,850	200.000,000	203.052,330
15:10:26	39,400	78.797,000	79.902,750
15:42:17	41,600	6.521.531,270	6.618.157,130
16:10:32	43,000	230.081,000	233.604,710
16:10:39	44,900	2.500.000,000	2.539.979,450
16:10:39	44,950	100,000	101,600

VOLVER AL INICIO

16:10:39	45,000	18.748.287,730	19.048.773,960
16:20:49	39,400	1.462.470,730	1.482.993,400
16:21:56	41,400	19.808.791,310	20.100.876,000
16:28:01	39,390	7.557.325,140	7.663.349,240
PESOS	10-Oct		
11:03:16	37,510	869,820	882,330
11:04:19	37,610	2.954.103,200	2.996.718,350
11:10:21	37,650	57.826,690	58.661,770
11:15:30	39,000	778.600,000	790.247,010
11:23:47	39,010	245.026,980	248.693,250
11:23:47	39,000	6.921.413,020	7.024.949,770
11:27:50	39,100	3.228.120,000	3.276.532,960
11:30:06	40,000	14.147.309,240	14.364.363,850
11:41:42	41,000	192.162,140	195.184,090
11:42:28	42,000	85.195.908,200	86.568.379,290
12:05:11	42,400	1.152.709,000	1.171.455,520
12:05:11	42,500	11.158.155,650	11.340.048,870
12:10:31	42,000	656.782,560	667.363,060
12:10:46	41,000	445.000,000	451.998,080
12:11:44	42,000	343.217,440	348.746,530
12:11:44	42,500	5.746.765,980	5.840.446,140
12:14:56	43,000	15.000,000	15.247,400
12:14:56	43,500	250.000,000	254.171,230
12:14:56	43,990	1.600.000,000	1.626.996,610
12:15:16	44,000	1.442.324,000	1.466.665,690
12:15:17	42,500	2.039.404,160	2.072.649,240
12:17:02	41,000	9.131.584,750	9.275.188,290
12:46:27	42,000	2.446.148,460	2.485.554,920
12:51:23	43,500	170.000,000	172.836,440
12:51:23	43,990	300.000,000	305.061,870
12:51:23	44,000	70.612.851,540	71.804.564,320
12:51:50	41,000	37.239.476,480	37.825.105,510
12:59:28	41,100	2.002.926,000	2.034.500,900
13:02:46	41,000	3.686.074,000	3.744.041,300
13:05:01	44,000	957.625,000	973.786,560
13:08:51	41,000	27.036.955,630	27.462.139,520
13:16:50	39,010	375.367,000	380.983,520
13:17:04	39,500	189.000,000	191.863,480
13:17:08	41,000	1.155.021,000	1.173.184,890
13:17:24	39,500	3.311.000,000	3.361.163,920
13:17:24	39,010	2.624.633,000	2.663.904,700
13:17:24	39,000	23.816.569,000	24.172.838,770
13:18:39	41,000	1.025.622,000	1.041.750,960
13:20:22	40,000	5.239.587,590	5.319.975,780
13:27:47	41,000	5.444.630,000	5.530.252,400
13:36:47	41,150	1.018.502,410	1.034.578,010
13:36:59	41,100	1.023.453,000	1.039.587,110
13:39:01	41,000	1.800.237,850	1.828.548,440
13:59:28	41,080	478.901,000	486.446,910
13:59:28	41,100	122.299,000	124.226,970
13:59:48	41,000	4.440.831,000	4.510.667,630
14:08:11	41,100	635.685,590	645.706,780
14:08:11	41,900	2.103.791,850	2.137.602,370
14:13:47	41,000	4.309.022,310	4.376.786,110
14:23:49	41,900	140.000,000	142.249,970
14:24:23	41,100	596.000,000	605.395,570
14:24:46	41,700	200.000,000	203.198,900
14:24:57	41,100	173.249,000	175.980,160
14:24:57	41,000	1.201.727,630	1.220.626,030
14:32:40	41,700	618.533,320	628.426,460
14:35:23	41,000	777.227,000	789.449,700
14:40:21	41,700	81.466,680	82.769,700
14:40:21	41,900	4.133,150	4.199,570
14:40:21	42,000	214.400,170	217.854,070
14:51:02	41,000	6.158.666,000	6.255.517,360
15:10:08	42,000	313.371,830	318.420,120
15:10:08	45,000	9.871.888,210	10.042.279,710
15:11:54	41,000	2.182.988,790	2.217.318,530
15:12:04	45,000	2.057.216,000	2.092.724,110
15:12:19	41,000	2.142,000	2.175,690
15:13:13	45,000	2.160.312,000	2.197.599,580
15:14:06	44,900	347.385,500	353.368,140
15:16:16	41,100	15.670,000	15.917,030
15:16:41	45,000	3.868.451,500	3.935.222,030
15:18:04	41,920	26.400,000	26.824,480
15:27:10	41,000	702.256.338,160	713.300.040,570
15:36:35	39,100	305.903,100	310.490,810
15:36:35	37,500	103.307,320	104.793,250
15:40:21	37,800	4.177.758,000	4.238.329,770
15:43:37	41,000	1.384.257,840	1.406.026,720
15:45:10	42,000	139.000,000	141.239,230
15:46:08	44,000	12.521.789,000	12.733.115,630
15:51:01	42,000	122.521.742,160	124.495.517,070
15:57:17	37,500	31.678.000,000	32.133.642,460
15:57:17	37,000	42.336.100,000	42.936.924,630
16:00:57	43,000	2.500.000,000	2.541.232,880
16:01:35	40,000	830.190,000	842.927,170
16:16:45	38,000	1.838.815,880	1.865.617,250
16:16:47	37,250	3.694.044,440	3.746.823,730
16:19:41	36,000	5.462,000	5.537,420
16:21:51	42,800	27.839.000,000	28.296.017,230
16:24:38	36,000	1.073.169,360	1.087.987,920
PESOS	14-Oct		
11:02:46	39,000	421.229,000	429.330,450
11:15:52	38,000	5.000.000,000	5.093.698,630
11:20:01	39,000	209.263,000	213.287,730
11:36:46	41,700	1.001.700,000	1.022.299,340
12:26:20	39,100	2.500.000,000	2.548.205,480
12:26:25	39,010	132.700,000	135.252,860
12:28:41	39,100	2.500.000,000	2.548.205,490
12:32:51	39,010	369.038,840	376.138,340
12:39:20	39,100	2.987.229,860	3.044.830,200
14:20:50	41,700	80.000,000	81.645,150
14:20:50	42,000	265.000,000	270.488,770
14:23:44	43,200	3.406.854,480	3.479.434,480
14:28:06	39,100	2.500.000,000	2.548.205,480
14:28:09	39,010	1.498.261,160	1.527.084,420
14:28:09	39,000	1.000.000,000	1.019.232,880
14:28:10	38,320	1.438.239,800	1.465.418,990
15:13:03	38,610	50.000,000	50.952,030
15:21:07	45,200	7.119.995,380	7.278.703,000
15:36:56	41,700	1.903.312,790	1.942.453,240
15:40:13	42,500	7.119.746,460	7.268.968,550
16:18:42	43,500	11.502.813,950	11.749.572,960
16:28:10	38,500	2.867,000	2.921,430
PESOS	15-Oct		
11:02:17	35,000	996.647,230	1.014.805,320
11:32:34	38,100	2.500.000,000	2.549.582,190
11:47:03	38,200	650.000,000	662.925,210
13:30:23	39,100	2.500.000,000	2.550.883,560
14:59:36	39,000	4.105.913,900	4.189.269,580
15:05:37	42,000	2.749,230	2.809,340
15:20:02	45,200	1.023.161,500	1.047.235,230
15:33:46	42,000	97.249,870	99.376,050
15:40:07	41,700	3.561.000,000	3.638.298,090
15:54:21	44,700	606.725,000	620.842,580
16:13:29	39,600	2.000.000,000	2.041.227,400
PESOS	16-Oct		
11:05:53	37,000	197.381,630	201.383,330
11:16:47	37,500	562,220	573,770
11:35:06	38,100	11.900,140	12.148,570
12:30:38	38,610	126,500	129,180
12:55:24	38,670	21.102,830	21.549,980
13:08:05	38,960	925,940	945,710
13:47:48	38,800	2.710.541,420	2.768.168,280
15:04:25	42,700	37,780	38,660
15:18:58	43,000	327.668,000	335.388,400
15:51:50	42,900	456.924,000	467.664,840
PESOS	17-Oct		
11:53:20	40,100	599.998,780	613.841,490
12:17:38	41,500	445.876,000	456.522,060
12:38:40	42,900	599.381,220	614.175,260
12:47:05	41,500	122.000,000	124.912,960
13:03:58	44,920	1.486.530,000	1.524.948,450
13:13:15	42,000	1.722.000,000	1.763.611,070
13:15:49	45,900	969.500,000	995.102,770
13:16:32	42,000	260.669,410	266.968,320
13:49:34	42,010	100.079,760	102.498,700
14:00:56	42,100	1.240.000,000	1.270.035,180
14:22:25	42,000	15.451.195,180	15.824.563,790
15:22:24	39,100	1.176.968,970	1.203.445,930
15:59:13	42,000	535.600,000	548.542,440
16:14:28	39,000	1.177.997,130	1.204.429,450
PESOS	18-Oct		
11:12:14	40,000	100.000,000	102.410,960
11:14:41	39,740	70.840,000	72.536,820
11:28:27	39,600	10.000,000	10.238,680
11:42:38	41,010	100.000,000	102.471,840
11:42:39	42,000	100,000	102,530
11:43:26	41,620	664.710,290	681.385,230
12:07:08	42,100	1.000.000,000	1.025.375,340
12:23:19	42,200	700.000,000	717.804,930
12:38:50	42,900	1.268.517,000	1.301.317,730
13:00:27	41,550	1.000.000,000	1.025.043,840
13:53:41	41,160	65.787,790	67.419,900
14:29:30	42,100	28.000,000	28.710,510
16:05:45	40,100	1.823.000,000	1.867.061,660
16:10:28	44,900	100,000	102,710
PESOS	21-Oct		
11:08:11	39,000	1.968.056,090	2.020.627,450
11:18:27	38,000	260.000,000	266.767,120
12:07:50	41,000	193.000,000	198.419,860
14:17:36	42,800	240.000,000	247.035,620
15:05:06	42,000	920.000,000	946.465,750
16:13:25	35,000	42.000,000	43.006,850
PESOS	22-Oct		
11:14:07	36,020	20.000,000	20.513,160
11:38:06	38,200	150.000,000	154.081,640
16:14:28	39,600	441.060,100	453.501,620
PESOS	23-Oct		
11:33:32	40,400	302.319,020	311.353,800
11:42:39	42,000	100,000	103,110
12:03:37	42,900	100,000	103,170
12:28:43	41,300	386.970,000	398.792,200
12:57:45	41,700	9.842,500	10.146,110
13:38:16	41,100	14.745,930	15.194,250
PESOS	24-Oct		
11:15:49	42,000	7.987.364,240	8.244.710,570
11:48:28	42,100	1.601.159,540	1.652.870,420
12:19:27	43,000	5.077.635,760	5.245.128,180
13:49:16	41,830	18.500,000	19.093,640
13:59:05	42,080	71.574,120	73.884,570
16:10:32	43,400	100,000	103,330
PESOS	25-Oct		
11:00:30	38,000	1.243,670	1.281,220
11:01:34	40,000	1.097.109,820	1.131.976,870
11:07:27	41,500	1.277.971,110	1.320.109,140
11:17:14	42,500	28.346.533,190	29.303.714,090
11:21:28	43,000	1.010.430,730	1.044.951,470
11:27:07	42,550	1.500.000,000	1.550.710,270
11:28:41	43,000	133.741.168,520	138.310.353,100
11:38:34	43,050	5.548.000,000	5.737.764,400
11:45:12	43,060	10.000.000,000	10.342.120,550
11:48:28	43,100	9.102.245,420	9.413.941,220
11:56:35	43,120	592.230,000	612.519,650
11:57:13	43,110	14.978.482,630	15.491.522,320
12:04:06	43,150	30.622.261,580	31.672.101,770
12:05:51	43,110	9.734.362,040	10.067.781,280
12:05:51	43,000	98.130.973,690	101.483.557,910
12:27:45	43,500	12.500.000,000	12.932.020,540
12:46:12	43,000	1.971.207,370	2.038.552,460
13:11:33	43,600	100.000,000	103.464,110
13:16:17	43,800	200.000,000	206.960,000
13:16:17	44,000	21.918.000,000	22.684.229,270
13:17:04	43,600	1.900.000,000	1.965.818,080
13:22:33	43,000	8.139.514,130	8.417.595,620
13:43:52	44,000	5.000.000,000	5.174.794,520
13:49:46	43,000	5.161.887,830	5.338.240,550
14:10:48	43,100	500.000,000	517.121,920
14:10:51	43,600	18.500,000	19.140,860
14:10:51	44,000	214.880,000	222.391,970
14:20:11	43,100	11.475.210,030	11.868.165,230
14:36:55	43,600	66.959.198,760	69.278.738,790
14:54:07	44,000	28.638.715,270	29.639.893,370
15:00:48	43,600	233.680,240	241.775,180
15:08:13	43,100	1.030.440,670	1.065.726,910
15:11:35	43,600	247.403,920	255.974,260
15:11:35	45,000	58.361.336,810	60.447.954,460
15:38:48	45,500	684.298,500	709.036,360
15:40:44	45,000	665.977,470	689.788,450
15:47:10	45,500	315.701,500	327.114,330
15:47:10	46,000	167.998.528,600	174.138.529,620
16:00:26	43,000	30.000.000,000	31.024.931,500
16:11:07	39,900	29.042.832,510	29.963.530,090
16:19:30	40,900	9.122.014,490	9.418.442,470
16:19:30	44,000	51.877.985,510	53.691.583,030
PESOS	28-Oct		
11:00:44	39,000	600.000,000	620.515,070
11:04:26	41,000	976.258,000	1.011.349,790
11:10:09	41,010	199.848,610	207.033,960
11:10:35	41,100	3.489.983,080	3.615.737,210
11:21:14	43,000	31.700.000,000	32.895.046,570
12:12:43	41,300	495.034,580	512.958,900
12:19:12	43,000	3.847.406,100	3.992.448,040
12:21:29	44,000	1.000.000,000	1.038.575,340
12:21:43	44,900	30.000.000,000	31.180.931,510
12:21:43	45,000	259.400,000	269.633,860
12:24:04	43,000	452.276,210	469.326,400
12:33:18	43,500	80.930.101,500	84.016.531,680
14:12:05	43,600	50.000,000	51.911,230
14:12:05	44,000	4.722.805,000	4.904.988,820
14:12:06	43,500	4.000.000,000	4.152.547,950
14:13:09	44,000	3.993.951,980	4.148.020,040
14:16:19	43,500	3.916.883,120	4.066.261,250
14:38:41	44,000	3.714.403,000	3.857.687,370
14:53:10	43,500	27.336.760,650	28.379.302,310
15:18:30	44,850	23.500.000,000	24.424.032,880
15:18:30	45,000	5.923.157,210	6.156.837,930
15:36:30	47,000	1.034.932,500	1.077.577,390
15:41:06	45,000	124.733.716,670	129.654.718,090
16:05:29	43,000	3.375.028,700	3.502.262,670
16:22:15	44,000	25.825.122,690	26.821.335,640
PESOS	29-Oct		
11:01:16	39,000	1.810.464,780	1.874.302,260
11:41:58	40,000	30.000,000	31.084,930
12:20:03	43,000	1.840.464,780	1.912.016,000
13:14:41	44,000	383.381,690	398.632,930
13:24:21	40,000	700.000,000	725.315,070
15:31:34	42,000	700.000,000	726.580,820
PESOS	30-Oct		
15:04:52	39,010	10.520,440	10.902,730
PESOS	31-Oct		
11:15:45	40,000	1.068,000	1.108,960
11:15:45	45,000	235.932,000	246.112,630
11:33:52	40,000	5.724.039,740	5.943.591,940
PESOS	01-Nov		
13:30:52	35,500	24.000,000	24.840,330
13:58:06	36,000	280.928,800	290.903,700
PESOS	04-Nov		
14:25:17	36,000	20.000,000	20.769,320
PESOS	05-Nov		
11:54:18	40,000	3.000.000,000	3.131.506,850
PESOS	08-Nov		
11:00:23	38,000	1.200.000,000	1.253.720,550
11:26:02	35,500	1.197.505,000	1.247.586,960
12:04:10	36,000	200,000	208,480
13:35:02	36,250	22.000,000	22.939,520
PESOS	25-Nov		
11:26:11	39,000	1.042.319,170	1.109.141,820
PESOS	29-Nov		
11:44:45	36,000	2.000,000	2.126,250
PESOS	24-Ene		
13:37:51	10,000	4.003,690	4.135,320

VOLVER AL INICIO

VENCIMIENTOS DE CAUCIÓN BURSATIL Y OPERACIONES DE PASE QUE OPERARÁN EL DIA 27/09/2024

BYMA S.A., ha informado en la fecha los siguientes Montos:

Vencimiento de Caución y Pase Bursátil (Garantizado)*

En Pesos:	**2.471.012.458.277,40**
En Dólares:	**111.160.521,47**

MONTOS TOTALES DE VENCIMIENTOS FUTUROS DE PASES Y CAUCION BURSATIL

BYMA S.A., ha informado en la fecha los siguientes Montos:

Vencimiento de Caución y Pase Bursátil (Garantizado)*

En Pesos:	**2.752.052.663.384,88**
En Dólares:	**253.183.097,70**

*Posiciones administradas, totales relevados a las 18:00 hs. del 26 de agosto de 2024.-

INDICES SECTORIALES DE S&P BYMA DEL DIA DE LA FECHA

Indice	Denominación	Cierre/dia	Cierre anterior	Var.%
SPBYCAP	S&P BYMA Construcción	31.673,600	31.710,770	-0,120
SPBYCDAP	S&P BYMA CEDEAR Index	20.365,700	20.198,400	0,830
SPBYIGAP	S&P BYMA Ingenius Index	18.395,160	18.293,810	0,550
SPBYMAIG10	S&P BYMA Energía	57.405,360	58.507,460	-1,880
SPBYMAIG15	S&P BYMA Bs Intermedios	47.652,890	48.096,550	-0,920
SPBYMAIG20	S&P BYMA Ind y Bs de Cap	45.747,100	45.675,910	0,160
SPBYMAIG25	S&P BYMA Cons No Esencial	58.439,160	58.825,480	-0,660
SPBYMAIG30	S&P BYMA Consumo Masivo	56.347,740	56.815,030	-0,820
SPBYMAIG40	S&P BYMA Serv Financieros	50.592,970	51.086,660	-0,970
SPBYMAIG50	S&P BYMA Telecomunicación	26.926,800	27.524,830	-2,170
SPBYMAIG55	S&P BYMA Serv Públicos	48.390,870	49.448,740	-2,140
SPBYMAIG60	S&P BYMA Bienes Raíces	56.776,910	56.175,030	1,070
SPBYUEAP	S&P BYMA Energía y Servicios Públicos	58.084,120	59.254,430	-1,980

Préstamo de Títulos por vencimiento del día de la fecha

Especie	Plazo	Fecha	Tasa Promedio	Cantidad Operac.	Cantidad	Valor Títulos
AE38	1	27/09/24	5,000	2	3.300.000,000	2.091.166.421,920
AL30	1	27/09/24	3,513	4	69.430,000	48.730.663,370
AL41	1	27/09/24	4,539	9	1.433.423,000	794.215.096,450
BPY26	1	27/09/24	1,000	1	10.000,000	10.494.287,510
CEPU	1	27/09/24	3,970	23	238.624,000	292.346.196,490
CO21D	1	27/09/24	4,000	1	300.000,000	189.350.748,490
CRES	1	27/09/24	3,000	1	9.185,000	10.150.259,200
GD29	1	27/09/24	4,000	9	156.588,000	125.894.888,390
GD30	1	27/09/24	7,000	2	70.000,000	50.150.616,080
GD38	1	27/09/24	4,000	3	75.000,000	49.040.373,700
GGAL	1	27/09/24	3,800	9	184.886,000	981.846.876,930
IRSA	1	27/09/24	4,000	1	1,000	1.400,150
LOMA	1	27/09/24	3,493	2	205,000	435.666,680
MGC9O	1	27/09/24	5,000	2	37.000,000	48.476.639,730
MRCAO	1	27/09/24	4,000	5	137.152,000	114.122.969,250
NDT25	1	27/09/24	5,000	6	90.705,000	98.881.993,620
NFLX	1	27/09/24	3,000	2	14,000	258.321,230
PNDCO	1	27/09/24	6,000	1	21.000,000	28.197.134,380
PNXCO	1	27/09/24	4,000	2	17.000,000	22.734.891,220
TLCMO	1	27/09/24	4,649	7	259.000,000	334.696.521,600
TSC3O	1	27/09/24	5,000	3	220.000,000	285.995.172,060
VALE	1	27/09/24	3,000	1	2,000	13.621,120
YCAMO	1	27/09/24	5,000	2	300.000,000	361.789.553,430
YFC2O	1	27/09/24	5,000	3	31.000,000	39.592.422,880
YPFD	1	27/09/24	2,664	112	200.166,000	5.509.971.255,470

Préstamo de Títulos por Especie del día de la fecha

Especie	Total Negociado	Valor Títulos	Cantidad Operac,
AE38	3.300.000,000	2.091.166.421,920	2
AL30	69.430,000	48.730.663,370	4
AL41	1.433.423,000	794.215.096,450	9
BPY26	10.000,000	10.494.287,510	1
CEPU	238.624,000	292.346.196,490	23
CO21D	300.000,000	189.350.748,490	1
CRES	9.185,000	10.150.259,200	1
GD29	156.588,000	125.894.888,390	9
GD30	70.000,000	50.150.616,080	2
GD38	75.000,000	49.040.373,700	3
GGAL	184.886,000	981.846.876,930	9
IRSA	1,000	1.400,150	1
LOMA	205,000	435.666,680	2
MGC9O	37.000,000	48.476.639,730	2
MRCAO	137.152,000	114.122.969,250	5
NDT25	90.705,000	98.881.993,620	6
NFLX	14,000	258.321,230	2
PNDCO	21.000,000	28.197.134,380	1
PNXCO	17.000,000	22.734.891,220	2
TLCMO	259.000,000	334.696.521,600	7
TSC3O	220.000,000	285.995.172,060	3
VALE	2,000	13.621,120	1
YCAMO	300.000,000	361.789.553,430	2
YFC2O	31.000,000	39.592.422,880	3
YPFD	200.166,000	5.509.971.255,470	112

SOCIEDADES QUE EN LA FECHA COTIZARON SUS ACCIONES Y SE ENCUENTRAN EN NEGOCIACION CON ADVERTENCIAS ESPECIALES

Sociedad	Motivo
PATR	(A.E.)RL-Art.39-Inc.b), Nro. 3
ROSE	(A.E.)RL-Art.39-Inc.b), Nro. 3, Nro. 5
URBA	(A.E.)RL-Art.39-Inc.d), Nro. 3, Nro. 1-d)
POLL	(A.E.)RL-Art.39-Inc.d), Nro. 3, Nro. 1-d)

TRIBUNAL DE ARBITRAJE GENERAL

HORARIO DE ATENCION AL PUBLICO

Lunes a Viernes de 13:00 hs. a 18:00 hs.

VOLVER AL INICIO

LA BOLSA

Anexo II

jueves 26 de septiembre de 2024 — Año CXVIII - Nº 17.311

BCBA Bolsa de Comercio de Buenos Aires — BYMA Bolsas y Mercados Argentinos

SECUENCIA DE PRECIOS CORRESPONDIENTES A LAS COMPRAS Y VENTAS REGISTRADAS EN LA FECHA EN EL SEGMENTO DE NEGOCIACION BILATERAL (SENEBI) *(SUJETO A REVISIÓN)*

TITULOS PUBLICOS

---

n AE38

	24hs.	c/a: 64.968,094
11:04:01	852.000	63.000,00
11:54:02	30.110	63.100,00
12:14:53	531.334	62.378,00
12:18:43	45.669	63.572,199
12:19:56	45.669	63.584,377
12:23:32	45.669	63.572,199
12:24:25	45.669	63.584,377
12:28:14	2.200.000	63.149,00
12:36:15	19.300	63.115,00
13:00:49	286.098	63.269,087
13:43:09	34.804	63.250,00
14:15:16	13.972	63.400,00
14:47:41	3.843	63.330,00
15:17:32	26.216	63.370,00
15:45:20	37.735	64.976,40
15:46:22	19.102	63.290,00
15:51:43	15.807	63.260,00
16:01:27	95.000	63.095,00
16:26:38	150.977	65.441,25
16:28:41	1.276.100	63.450,00
16:31:04	1.276.100	63.550,00
16:33:17	300.000	62.716,599
16:34:11	402.434	63.295,828
16:35:37	300.000	62.710,00
	P. Cierre	63.429,539
	8.053.608	63.235,346

	Inm.	c/a: 63.491,538
11:04:00	97.000	63.005,179
11:04:02	755.000	63.006,905
11:49:11	9.644	63.200,00
11:54:01	23.785	63.180,00
12:02:58	1.902	63.070,00
12:08:37	2.171	63.090,00
12:09:40	45.669	63.500,00
12:10:36	9.498	63.060,00
12:10:44	45.669	63.500,00
12:11:45	2.765	63.110,00
12:12:05	95.538	63.090,00
12:14:11	45.669	63.500,00
12:14:34	76.105	63.070,00
12:15:19	45.669	63.500,00
12:18:01	12.784	63.160,00
12:25:01	47.517	63.280,00
12:28:11	2.200.000	63.150,00
12:38:00	380.952	64.627,50
12:44:33	18.991	63.290,00
12:50:26	9.481	63.270,00
12:52:34	15.829	63.230,00
12:57:17	1.929	63.270,00
12:57:50	324.357	63.200,00
13:02:16	7.223	63.250,00
13:04:24	9.512	63.070,00
13:09:35	98.986	63.240,00
13:12:02	35.793	63.260,00
13:23:03	10.495	63.410,00
13:23:30	43.001	63.340,00
13:25:00	34.743	63.310,00
13:26:03	6.778	63.290,00
13:27:21	3.815	63.420,00
13:33:21	87.416	63.440,00
13:39:15	5.792	63.180,00
13:40:03	90.070	63.400,00
13:40:51	34.019	63.263,00
13:40:56	3.747	63.260,00
13:42:42	63.091	63.400,00
13:51:45	77.148	63.410,00
13:54:19	668.588	63.300,00
14:05:27	40.419	63.480,00
14:06:12	67.698	63.015,838
14:07:14	69.933	63.490,00
14:08:39	15.794	63.310,00
14:11:25	8.550	63.420,00
14:20:14	80.655	63.390,00
14:27:16	30.358	63.619,50
14:28:09	37.160	63.400,00
14:33:30	1.929	63.348,886
14:39:34	613.333	64.995,00
14:41:16	12.618	63.390,00
14:44:01	57.736	63.340,00
14:57:06	8.630	63.370,00
14:58:03	261.800	65.773,10
14:59:12	22.716	63.390,00
15:10:23	66.602	63.374,55
15:20:30	5.995	63.370,00
15:23:55	3.920	63.300,00
15:31:31	27.391	63.330,00
15:46:54	24.083	63.320,00
15:53:29	57.761	63.260,00
15:56:46	57.783	63.200,00
15:59:58	21.145	63.190,00
16:01:43	27.604	63.200,00
16:24:15	27.772	63.100,00
16:33:55	402.434	63.230,00
16:41:12	311.740	63.945,00
16:50:26	275.676	63.603,75
16:56:56	19.424	63.525,00
	P. Cierre	63.598,567
	8.206.800	63.528,285

---

n AE38C

	24hs.	c/a: 52,00
16:43:34	2.000.000	51,30
	P. Cierre	51,30
	2.000.000	51,30

	Inm.	c/a: 53,00
11:02:42	94.205	51,50
11:06:59	62.796	51,231
11:07:33	31.358	51,644
11:07:38	61.204	51,181
11:08:07	28.257	51,78
11:08:15	94.206	51,865
11:49:12	9.644	51,888
11:54:05	13.383	52,301
12:10:37	9.498	52,638
12:12:09	95.538	52,335
12:12:15	605.769	52,00
12:14:39	76.105	52,558
12:31:49	240.571	52,50
12:32:09	625.000	52,80
12:32:51	336.449	52,349
12:33:52	26.923	52,00
12:43:13	333.333	52,50
12:44:38	145.029	52,00
12:57:50	38.259	52,275
13:02:21	7.223	52,316
13:15:52	140.748	52,50
13:16:48	19.180	51,98
13:22:21	10.495	52,405
13:27:21	3.815	52,413
13:33:01	3.846	52,00
13:33:22	65.063	52,257
13:38:57	1.896	52,779
13:41:44	57.615	52,00
14:03:46	67.698	51,70
14:07:51	38.461	52,00
14:20:18	76.794	52,087
14:26:25	40.384	52,00
14:28:10	37.160	53,82
14:31:27	44.668	52,00
14:57:06	8.630	52,72
15:10:04	66.602	51,65
15:17:27	15.384	52,00
15:26:29	1.067.962	51,50
16:40:29	3.208.044	52,50
	P. Cierre	52,50
	7.909.195	52,256

---

n AE38D

	24hs.	c/a: 52,988
15:14:40	36.747	54,34
	P. Cierre	54,34
	36.747	54,34

	Inm.	c/a: 53,00
11:00:11	18.971	52,851
11:02:25	57.231	52,80
11:02:31	112.534	53,00
11:02:35	28.641	53,01
11:02:49	19.274	54,00
11:02:52	158.507	53,00
11:06:43	25.532	50,916
11:06:43	66.040	52,24
11:06:47	18.268	52,467
11:06:51	1.919	52,095
11:06:51	3.838	52,098
11:06:55	81.662	52,645
11:06:55	2.058	51,683
11:06:55	2.355	52,18
11:06:56	19.667	51,979
11:06:59	15.693	51,889
11:06:59	25.168	52,021
11:07:00	4.875	51,683
11:07:03	9.672	51,953
11:07:04	3.166	51,599
11:07:04	1.914	52,246
11:07:04	31.386	51,969
11:07:04	120.151	53,50
11:07:07	9.950	52,209
11:07:08	5.717	51,91
11:07:09	11.565	51,782
11:07:12	22.757	51,881
11:07:13	18.077	51,715
11:07:15	48.851	51,99
11:07:15	183.252	53,50
11:07:17	7.868	52,003
11:07:20	208.689	53,50
11:07:21	26.722	52,622
11:07:22	7.850	52,175
11:07:25	62.794	52,00
11:07:29	3.137	52,469
11:07:43	25.414	52,199
11:07:46	1.009.346	53,50
11:07:48	65.019	52,077
11:07:50	7.822	52,18
11:07:54	159.626	53,50
11:07:55	9.635	52,162
11:07:55	15.687	51,99
11:07:59	19.961	52,14
11:07:59	9.184	52,222
11:08:03	11.910	52,373
11:08:04	355.140	53,50
11:08:08	23.160	52,205
11:08:11	29.898	52,334
11:08:12	32.956	52,23
11:08:12	145.234	53,50
11:08:12	37.902	51,976
11:08:17	95.978	52,095
11:08:18	37.653	52,16
11:08:18	7.065	52,00
11:08:19	10.993	52,803
11:23:50	21.803	52,745
11:23:52	2.843	52,761
11:33:38	941.819	53,50
11:54:01	10.402	52,87
12:02:59	1.902	52,558
12:12:13	228.636	52,70
12:12:51	19.200	52,272
12:31:49	336.449	53,50
12:32:14	625.000	52,80
12:32:46	240.571	51,975
12:33:52	26.923	51,87
12:43:13	142.857	52,894
12:43:17	190.476	52,50
12:44:34	18.991	52,654
12:44:39	64.260	52,91
12:51:05	80.769	52,00
13:15:53	140.748	53,287
13:32:28	3.846	52,00
13:37:03	1.902	52,56
13:41:44	57.615	52,00
13:54:19	92.588	52,838
14:01:50	95.019	52,621
14:07:15	69.933	53,263
14:07:46	38.461	52,13
14:11:25	8.550	52,631
14:26:21	40.384	52,26
14:27:10	48.100	52,00
14:27:15	30.358	53,00
14:31:26	23.515	52,005
14:35:06	21.153	52,26
14:59:12	22.716	52,825
15:17:27	15.384	52,26
15:26:35	621.360	52,273
15:26:52	446.602	52,247
15:38:11	170.000	52,735
15:46:55	24.083	52,987
16:01:00	418.000	52,61
16:32:40	52.493	53,34
16:40:28	2.601.204	52,973
	P. Cierre	52,98
	11.552.249	52,906

---

n AL29

	24hs.	c/a: 78.050,00
13:00:48	559.981	78.285,484
14:58:11	500.000	77.750,00
14:59:22	500.000	77.700,00
14:59:28	860.000	77.750,00
16:10:03	124.800	78.700,00
16:24:14	11.775	77.630,405
16:30:46	600.000	77.700,00
	P. Cierre	77.698,66
	3.156.556	77.864,686

	Inm.	c/a: 78.007,653
13:00:38	559.981	78.200,00
14:45:45	141.607	77.619,75
	P. Cierre	77.619,75
	701.588	78.082,884

---

n AL30

	24hs.	c/a: 70.102,977
11:03:33	12.945.000	70.000,00
11:39:43	100.000	69.800,00
11:42:41	10.406	69.670,00
12:15:43	241.500	69.425,00
12:18:39	1.379.261	70.334,879
12:20:09	734.470	70.336,804
12:20:12	214.931	70.342,578
12:20:15	429.860	70.348,353
12:23:28	1.379.261	70.334,879
12:24:38	734.470	70.336,804
12:24:41	214.931	70.342,578
12:24:44	429.860	70.348,353
12:27:25	4.309.027	70.088,219
12:27:41	173.913	69.862,50
12:27:43	173.913	70.380,00
12:27:58	20.811	69.679,85
12:27:59	20.811	70.030,00
12:33:55	616.179	70.083,54
12:41:08	155.200	69.935,00
12:43:57	258.620	70.122,00
12:44:10	258.620	69.658,00
12:48:36	155.200	69.235,00
13:00:45	1.632.152	70.176,63
13:09:57	101.052	70.294,50
13:14:45	4.873.191	70.429,50
13:14:52	565.953	70.154,478
13:15:01	568.153	70.126,13
13:26:31	6.081	69.346,535
13:27:38	262.670	70.707,20
13:37:17	173.913	70.150,00
13:37:18	173.913	70.610,00
13:47:02	77.922	69.877,50
14:06:14	869.565	71.012,50
14:14:07	6.574	69.602,385
14:18:53	25.775	70.032,84
14:19:22	25.775	69.339,355
14:21:12	407.054	70.081,70
14:26:31	3.590	69.336,634
14:31:17	39.886	70.200,00
14:38:51	439.224	70.209,353
14:52:41	13.432.000	73.080,30
14:57:26	400.000	69.980,00
14:58:05	140.891	70.978,40
14:59:16	140.891	70.284,80
15:12:42	4.700.000	72.079,858
15:24:52	28.090	68.860,00
15:34:40	400.000	69.950,00
15:35:18	864.305	70.114,20
15:41:04	54.910	69.230,00
15:42:46	105.207	69.975,81
15:44:54	105.207	68.293,425
15:48:55	12.936	69.863,18
15:49:15	2.566	69.970,00
15:49:35	2.566	70.530,442
15:53:40	877.193	70.053,00
15:54:57	2.047.828	70.053,749
15:57:14	445.357	70.000,022
16:05:46	12.681	69.919,039
16:14:18	1.609.575	70.148,742
16:23:37	21.100	69.250,00
16:24:15	67.779	69.742,877
16:32:54	500.000	69.329,70
16:34:03	87.766	69.872,668
16:34:34	834.065	69.763,75
16:34:35	834.065	69.449,813
16:35:11	87.766	69.872,668
16:35:20	500.000	69.320,00
16:37:17	879.353	69.824,08
16:39:11	63.598	70.755,86
16:39:55	63.598	70.090,00
16:41:11	173.631	69.296,35
16:41:12	194.842	69.820,00
16:41:13	95.999	69.589,594
16:41:14	239.057	69.303,332
16:41:15	74.518	69.491,846
16:41:16	159.738	69.254,458
16:41:17	175.957	69.477,882
16:41:18	88.832	69.750,18
16:41:19	210.319	69.184,638
16:41:20	150.812	69.736,216
16:41:21	160.063	69.254,458
16:41:23	171.886	69.324,278
16:41:24	124.081	69.826,982
16:41:26	137.211	69.268,422
16:41:27	18.468	69.694,324
16:41:28	19.318	69.429,008
16:41:29	173.631	69.296,35
16:41:30	194.842	69.820,00
16:41:31	95.999	69.589,594
16:41:32	239.057	69.303,332
16:41:33	74.518	69.491,846
16:41:35	159.738	69.254,458
16:41:36	175.957	69.477,882
16:41:38	88.832	69.750,18
16:41:40	210.319	69.184,638
16:41:42	150.812	69.736,216
16:41:44	160.063	69.254,458
16:41:46	171.886	69.324,278
16:41:47	124.081	69.826,982
16:41:48	137.211	69.268,422
16:41:49	18.468	69.694,324
16:41:50	19.318	69.429,008
16:41:51	173.631	70.314,00
16:41:53	194.842	70.845,00
16:41:54	95.999	70.611,00
16:41:55	239.057	70.320,00
16:41:56	74.518	70.512,00
16:41:57	159.738	70.272,00
16:41:58	175.957	70.500,00
16:41:59	88.832	70.776,00
16:42:00	210.319	70.200,00
16:42:01	150.812	70.761,00
16:42:02	160.063	70.272,00
16:42:03	171.886	70.344,00
16:42:04	124.081	70.854,00
16:42:05	137.211	70.287,00
16:42:06	18.468	70.719,00
16:42:07	19.318	70.449,00
16:42:08	173.631	70.314,00
16:42:09	194.842	70.845,00
16:42:10	95.999	70.611,00

VOLVER AL INICIO

16:42:11	239.057	70.320,00
16:42:12	74.518	70.512,00
16:42:13	159.738	70.272,00
16:42:15	175.957	70.500,00
16:42:17	88.832	70.776,00
16:42:19	210.319	70.200,00
16:42:20	150.812	70.761,00
16:42:23	160.063	70.272,00
16:42:24	171.886	70.344,00
16:42:25	124.081	70.854,00
16:42:26	137.211	70.287,00
16:42:28	18.468	70.719,00
16:42:29	19.318	70.449,00
16:42:31	786.586	69.456,936
16:42:32	796.061	69.310,314
16:42:33	432.638	69.219,548
16:42:34	1.092.665	69.359,188
16:42:35	330.132	69.456,936
16:42:38	655.976	69.505,81
16:42:40	819.989	69.792,072
16:42:41	413.322	69.163,692
16:42:42	887.517	69.603,558
16:42:44	701.912	69.715,27
16:42:45	737.513	69.317,296
16:42:46	763.363	69.477,882
16:42:47	1.209.153	69.408,062
16:42:50	339.813	69.247,476
16:42:51	841.064	69.317,296
16:42:52	786.586	69.456,936
16:42:55	796.061	69.310,314
16:42:56	432.638	69.219,548
16:42:57	1.092.665	69.359,188
16:42:58	330.132	69.456,936
16:42:59	655.976	69.505,81
16:43:00	819.989	69.792,072
16:43:01	413.322	69.163,692
16:43:02	887.517	69.603,558
16:43:03	701.912	69.715,27
16:43:04	737.513	69.317,296
16:43:06	763.363	69.477,882
16:43:08	1.209.153	69.408,062
16:43:11	339.813	69.247,476
16:43:12	841.064	69.317,296
16:43:13	786.586	70.431,00
16:43:14	796.061	70.281,00
16:43:15	432.638	70.188,00
16:43:16	1.092.665	70.332,00
16:43:17	330.132	70.431,00
16:43:18	655.976	70.479,00
16:43:20	819.989	70.770,00
16:43:23	413.322	70.134,00
16:43:26	887.517	70.578,00
16:43:30	701.912	70.692,00
16:43:33	737.513	70.287,00
16:43:38	763.363	70.452,00
16:43:39	1.209.153	70.380,00
16:43:41	339.813	70.218,00
16:43:44	841.064	70.287,00
16:43:47	786.586	70.431,00
16:43:49	796.061	70.281,00
16:43:52	432.638	70.188,00
16:43:55	1.092.665	70.332,00
16:43:56	330.132	70.431,00
16:43:59	655.976	70.479,00
16:44:01	819.989	70.770,00
16:44:02	413.322	70.134,00
16:44:05	887.517	70.578,00
16:44:08	701.912	70.692,00
16:44:10	737.513	70.287,00
16:44:12	763.363	70.452,00
16:44:13	1.209.153	70.380,00
16:44:15	339.813	70.218,00
16:44:16	841.064	70.287,00
16:44:17	340.100	69.579,744
16:44:18	344.692	70.113,568
16:44:19	641.430	70.197,856
16:44:20	753.887	69.720,224
16:44:21	582.462	69.874,752
16:44:22	650.688	69.657,008
16:44:23	673.150	70.078,448
16:44:25	641.445	69.579,744
16:44:29	344.692	70.113,568
16:44:31	641.430	70.197,856
16:44:32	753.887	69.720,224
16:44:33	582.462	69.874,752
16:44:35	650.688	69.657,008
16:44:36	673.150	70.078,448
16:44:39	301.345	69.579,744
16:44:41	340.100	70.203,331
16:44:42	344.692	70.741,939
16:44:43	641.430	70.826,983
16:44:44	753.887	70.345,07
16:44:46	582.462	70.500,983
16:44:47	650.688	70.281,287
16:44:48	673.150	70.706,504
16:44:49	641.445	70.203,331
16:44:52	344.692	70.741,939
16:44:54	641.430	70.826,983
16:44:55	753.887	70.345,07
16:44:56	582.462	70.500,983

16:44:57	650.688	70.281,287
16:44:58	673.150	70.706,504
16:44:59	301.345	70.203,331
16:47:22	438.597	69.939,00
16:48:16	22.346	69.417,80
16:48:19	547.421	69.272,01
16:50:02	192.982	69.996,00
16:53:43	1.500.000	68.565,35
16:53:51	1.500.000	69.967,25
16:54:27	410.177	69.913,992
16:55:27	62.079	69.643,90
16:55:29	192.982	69.939,00
16:55:32	62.079	69.066,90
16:56:45	46.000	69.686,95
	P. Cierre	69.440,839
	138.665.403	70.380,436
	Inm.	c/a: 70.035,64
11:03:32	7.312.000	70.005,754
11:03:46	5.633.000	70.007,672
11:06:06	121.733	70.150,00
11:09:43	94.828	70.609,20
11:16:30	11.286	70.878,788
11:18:31	47.599	69.676,271
11:21:33	3.455	69.456,00
11:23:34	63.220	71.180,00
11:23:50	106.590	70.625,75
11:26:43	4.329	68.433,75
11:28:31	32.758	69.890,00
11:28:58	26.215	69.522,30
11:31:00	6.933	69.500,00
11:31:47	1.596.571	71.317,818
11:34:08	37.000	69.992,594
11:34:09	37.000	69.964,597
11:40:38	1.733	69.500,00
11:44:40	1.729	69.684,864
11:45:08	86.780	69.650,00
11:45:11	86.780	70.000,00
11:46:12	121.362	69.677,122
11:47:19	143.530	70.592,904
11:48:09	8.590	69.508,243
11:48:57	17.380	69.518,177
11:51:38	345.542	69.629,64
11:53:16	6.444	69.458,601
11:55:26	7.714.774	70.581,30
11:57:44	8.800	70.500,00
11:59:12	21.930	68.628,00
12:00:21	24.138	69.832,00
12:00:45	14.364	69.650,00
12:06:08	344.827	70.116,30
12:09:37	2.758.522	70.255,00
12:11:22	344.827	70.116,30
12:11:35	141.671	70.238,00
12:12:26	21.834	70.010,00
12:12:27	21.834	69.169,88
12:13:34	141.671	70.586,076
12:14:08	1.379.261	70.255,00
12:15:27	508.475	71.331,00
12:15:31	1.379.261	70.255,00
12:16:55	3.513	70.010,00
12:17:38	3.513	70.545,15
12:19:47	344.827	70.202,70
12:19:58	121.128	69.579,16
12:20:01	5.191	69.348,00
12:21:42	52.714	70.000,379
12:27:24	174.978	69.894,45
12:27:24	13.913	69.632,50
12:27:24	4.309.027	70.000,00
12:27:25	13.913	70.322,50
12:27:29	34.602	69.764,60
12:27:32	77.241	69.542,00
12:27:34	77.241	70.151,00
12:27:35	437.445	69.951,60
12:27:37	8.620	69.397,00
12:27:39	8.620	70.122,00
12:27:46	121.739	69.460,00
12:27:48	121.739	70.380,00
12:27:51	267.357	71.050,00
12:27:52	267.357	70.000,00
12:28:20	34.602	69.533,40
12:30:13	173.771	69.632,00
12:30:15	352.422	69.520,00
12:31:32	26.050	68.540,353
12:32:45	942.201	69.759,40
12:32:53	52.174	69.345,00
12:33:21	434.783	70.437,50
12:34:18	43.860	70.207,50
12:35:39	174.978	69.894,45
12:35:46	98.215	70.207,50
12:35:57	437.445	69.951,60
12:38:29	191.266	70.300,00
12:38:31	44.096	70.300,98
12:43:47	35.087	69.682,50
12:43:52	35.007	69.711,00
12:44:03	199.271	71.259,50
12:44:14	199.271	70.163,20
12:44:40	4.331	69.268,068
12:45:18	281.614	71.019,00
12:46:50	120.875	69.832,96
12:46:55	151.231	69.770,00

12:49:11	12.485	69.925,12
12:49:22	269.245	71.340,00
12:51:56	12.172	69.650,00
12:52:16	14.220	70.323,488
12:52:24	257.090	70.227,00
12:52:45	11.428	68.953,50
12:53:58	49.773	70.324,183
12:54:31	17.300	69.248,555
12:57:13	21.011	69.642,15
12:57:18	189.655	69.312,871
12:59:01	1.410.174	70.163,20
12:59:42	705.087	70.913,235
12:59:53	35.007	69.643,214
13:00:10	705.087	70.913,235
13:00:35	1.632.152	70.100,00
13:00:54	7.213	70.807,68
13:01:32	219.336	69.317,439
13:01:33	32.851	69.647,76
13:02:48	5.217	69.920,00
13:02:49	5.217	70.897,50
13:02:51	43.478	69.862,50
13:02:52	43.478	70.667,50
13:02:55	34.782	69.517,50
13:02:56	34.782	70.437,50
13:04:35	26.100	68.965,517
13:04:46	29.824	69.996,00
13:04:54	18.269	71.155,50
13:04:55	35.007	69.711,00
13:04:57	98.259	69.882,00
13:05:03	455.024	69.996,00
13:05:05	175.042	69.926,075
13:05:16	29.824	69.027,00
13:05:25	18.269	70.519,15
13:05:27	98.259	69.255,00
13:06:28	52.470	69.925,672
13:08:50	131.400	69.292,692
13:11:01	5.156	69.430,00
13:14:45	4.873.191	70.500,00
13:14:47	565.953	70.067,372
13:15:51	44.500	68.778,99
13:17:09	1.778.783	69.575,00
13:17:33	191.529	69.999,965
13:17:50	1.355.932	71.449,00
13:18:08	42.944	69.910,00
13:24:03	877.193	69.996,00
13:24:16	877.193	70.053,00
13:26:42	2.145.766	69.975,36
13:32:40	307.017	70.053,00
13:37:14	244.827	69.890,00
13:37:15	244.827	70.267,00
13:38:58	27.550	70.019,274
13:40:31	12.993	70.010,00
13:40:45	526.315	70.053,00
13:43:04	27.550	69.723,05
13:44:04	12.993	70.618,00
13:45:26	72.495	69.406,13
13:50:31	326.083	70.296,00
13:51:34	219.298	70.053,00
13:51:36	17.504	69.869,75
13:51:51	326.083	70.296,00
13:53:06	21.355	69.559,448
13:53:08	103.377	69.836,63
13:54:12	712.088	70.152,75
13:55:12	17.446	69.457,432
13:55:36	16.900.000	70.000,00
13:57:10	167.619	69.768,124
14:00:10	712.088	70.215,45
14:02:08	219.298	69.762,83
14:02:26	175.439	70.053,00
14:03:16	326.111	70.000,042
14:03:28	429.825	69.882,00
14:03:59	193.240	68.828,37
14:04:07	40.360	69.737,84
14:05:11	802.892	69.996,00
14:05:26	17.397	69.491,20
14:05:40	32.731	69.825,00
14:06:43	802.892	69.426,00
14:11:48	264.654	69.664,155
14:11:53	219.299	69.705,456
14:12:52	68.298	70.350,00
14:13:29	24.246	69.304,82
14:14:06	24.246	69.990,00
14:14:14	22.830	70.773,50
14:15:51	10.004	69.970,00
14:17:25	1.052.570	70.000,00
14:18:09	10.004	69.970,00
14:18:13	5.190	69.071,00
14:18:21	120.000	70.392,15
14:18:45	17.389	69.882,80
14:19:09	17.705	69.240,60
14:19:10	17.389	69.304,30
14:19:18	9.393	69.900,00
14:19:19	9.393	69.201,00
14:19:25	244.171	69.900,00
14:19:27	244.171	69.131,10
14:19:28	28.420	69.950,00
14:19:30	28.420	70.372,98
14:19:50	852.632	69.956,00
14:20:31	168.611	69.169,95
14:20:38	98.855	70.700,00

14:20:41	185.670	69.641,78
14:20:55	186.806	69.637,62
14:21:04	342.116	69.873,20
14:21:07	106.784	69.939,365
14:21:22	1.578.947	69.768,00
14:21:39	1.754.385	69.825,00
14:21:46	13.910.626	69.784,00
14:23:14	7.169.138	69.568,50
14:23:31	852.632	70.366,50
14:24:03	8.620	69.716,00
14:24:04	8.620	70.180,00
14:26:35	129.733	69.759,92
14:26:39	8.771.930	70.110,00
14:26:43	508.475	71.331,00
14:27:07	8.771.930	70.622,999
14:27:13	31.069	70.826,70
14:28:00	10.377	69.558,541
14:28:02	27.691	69.510,42
14:31:02	120.000	70.041,936
14:31:03	17.241	69.507,20
14:31:12	12.704.461	69.950,223
14:31:31	149.570	70.201,026
14:31:41	57.143	69.999,825
14:31:45	52.631	69.535,093
14:32:57	327.717	69.800,00
14:32:58	327.717	69.960,00
14:33:12	4.378.283	69.958,92
14:33:16	346.425	69.890,40
14:34:18	86.520	69.116,84
14:34:21	993.793	69.996,00
14:34:42	34.982	70.749,45
14:34:46	993.793	70.509,031
14:35:06	5.715	69.995,80
14:35:48	19.948	70.181,90
14:36:51	34.982	71.457,00
14:38:50	439.224	70.130,00
14:39:43	51.499	69.755,00
14:46:14	16.650	69.600,00
14:46:52	13.432.000	73.000,00
14:47:46	808.565	69.882,00
14:48:49	808.565	69.084,009
14:49:20	50.644	69.724,05
14:53:14	10.347	69.440,00
14:54:08	26.043	69.400,00
14:54:29	394.736	69.996,00
14:54:49	35.087	69.682,50
14:54:56	52.467	69.882,00
14:56:05	52.467	69.084,878
14:58:02	9.917	70.577,00
14:58:19	16.017	69.768,00
14:58:26	35.172	71.155,50
14:58:41	394.736	69.996,00
14:59:13	9.917	70.287,75
14:59:31	16.017	68.970,00
14:59:37	35.172	70.287,75
15:00:41	15.543	70.771,20
15:00:48	10.257	70.649,00
15:01:18	10.257	69.271,00
15:01:38	15.543	70.771,20
15:03:03	35.087	69.112,50
15:04:39	271.709	69.654,00
15:06:31	3.511.852	70.005,787
15:06:34	191.633	69.751,50
15:07:56	322.040	70.726,70
15:10:57	3.000.000	72.000,00
15:11:29	38.062	69.360,00
15:12:08	877.192	69.939,00
15:13:55	30.980	69.390,40
15:15:01	7.017.544	70.167,00
15:16:24	173.160	69.334,00
15:16:26	36.190	69.265,00
15:16:28	81.459	69.335,00
15:16:30	25.982	69.592,04
15:16:46	1.700.000	72.000,00
15:17:22	26.032	69.428,713
15:17:28	25.516	70.639,40
15:18:41	104.130	68.855,90
15:18:42	142.475	70.245,00
15:19:53	5.161	69.960,00
15:19:56	53.535	70.980,00
15:20:43	34.482	70.064,00
15:21:12	25.862	69.600,00
15:21:24	348.915	70.402,74
15:22:35	18.700	69.520,00
15:22:50	24.460	69.508,244
15:22:52	1.739	69.690,00
15:23:54	59.835	69.547,35
15:25:10	49.322	71.413,70
15:25:47	26.087	69.862,50
15:26:04	3.780	69.153,92
15:26:07	140.000	70.472,399
15:29:13	6.400	69.346,30
15:29:17	15.080	69.285,69
15:29:48	6.400	69.880,00
15:30:36	86.640	70.204,215
15:33:37	174.458	70.332,114
15:34:13	1.230.228	69.958,55
15:34:23	1.230.228	69.930,10
15:34:42	174.457	70.332,517
15:34:58	57.964	68.540,40

15:35:02	369.746	69.939,00
15:36:15	5.000.000	69.900,00
15:36:43	214.439	70.156,00
15:36:55	369.746	69.312,00
15:39:22	52.706	70.200,00
15:40:05	206.093	70.053,00
15:40:58	438.597	69.882,00
15:40:59	219.298	70.110,00
15:41:02	214.439	69.367,00
15:41:17	1.731.600	69.993,00
15:43:07	214.439	69.366,85
15:43:09	39.932	68.174,644
15:43:13	20.453	68.176,305
15:44:10	878.734	69.930,10
15:45:44	877.193	69.768,00
15:49:08	175.439	69.226,50
15:49:10	40.605	68.970,00
15:49:14	81.577	69.479,58
15:49:18	20.534	69.394,68
15:49:40	20.514	69.000,00
15:50:39	206.093	69.540,00
15:54:12	122.196	70.345,98
15:54:18	878.734	69.873,20
15:54:33	878.734	69.816,30
15:54:36	1.140.351	69.996,00
15:54:51	4.322.546	69.848,64
15:54:56	527.412	69.167,296
15:58:30	70.378	71.115,974
16:01:29	28.053	71.293,623
16:01:43	37.365	69.168,316
16:03:14	35.137	69.328,56
16:04:18	9.851	70.179,374
16:04:58	5.227	69.346,534
16:05:37	9.851	71.056,00
16:06:16	6.753	68.838,00
16:06:56	1.430.592	69.901,117
16:06:57	1.051.105	69.900,844
16:07:00	173.142	70.000,00
16:08:12	42.235	69.906,00
16:08:30	172.384	69.887,548
16:08:32	105.533	70.092,13
16:08:42	348.915	70.402,74
16:10:01	34.602	69.360,00
16:10:30	94.837	70.098,875
16:13:46	1.609.575	70.100,00
16:13:55	878.734	69.816,30
16:14:34	151.869	69.825,00
16:14:46	128.170	69.870,00
16:14:47	128.170	70.219,35
16:18:33	175.327	69.870,241
16:19:31	175.327	69.939,00
16:21:06	219.298	70.110,00
16:24:19	46.213	70.676,697
16:26:32	33.729	69.850,44
16:27:40	195.421	69.869,325
16:28:03	195.421	69.799,884
16:32:46	526.777	69.820,00
16:32:47	526.777	69.435,99
16:33:41	35.136	68.882,948
16:33:51	175.532	69.800,00
16:35:07	64.633	69.032,193
16:36:01	240.360	70.669,80
16:36:02	240.360	69.987,00
16:36:04	24.353	70.214,60
16:36:05	24.353	69.873,20
16:36:06	1.299.048	70.328,40
16:36:07	1.299.048	69.987,00
16:36:08	21.191	70.783,60
16:36:09	21.191	70.214,60
16:36:10	11.331	70.601,72
16:36:11	11.331	69.903,55
16:36:12	9.865	70.951,959
16:36:13	9.865	69.903,55
16:36:14	25.129	70.451,70
16:36:15	25.129	69.961,25
16:36:16	1.769	70.624,80
16:36:17	1.769	69.961,25
16:36:18	88.409	70.624,80
16:36:19	88.409	69.961,25
16:36:20	177.303	70.624,80
16:36:21	177.303	69.961,25
16:36:22	2.122	70.682,50
16:36:23	2.122	69.961,25
16:36:24	3.425	70.653,65
16:36:25	3.425	69.932,40
16:36:26	4.699	70.624,80
16:36:27	4.699	69.961,25
16:36:28	10.619	70.624,80
16:36:29	10.619	69.903,55
16:36:30	233.968	70.336,30
16:36:31	233.968	69.586,20
16:36:32	6.923	69.759,30
16:36:33	6.923	69.701,60
16:36:48	174.868	69.816,30
16:39:31	70.175	69.768,00
16:39:35	195.421	69.869,325
16:40:20	70.175	69.209,40
16:42:18	26.785	67.957,812
16:42:23	9.910	66.980,827
16:45:43	17.078	70.000,00

VOLVER AL INICIO

16:46:46	17.078	70.705,00
16:51:34	2.672	69.518,96
16:51:46	972.407	69.790,00
16:52:33	42.203	69.882,842
16:52:36	438.596	69.939,00
16:52:44	336.756	70.377,219
16:56:19	138.158	69.252,00
	P. Cierre	69.896,574
	226.725.131	70.265,547

---

n AL30C

	24hs.	c/a: 57,503
12:27:44	173.913	57,50
12:29:56	96.383	57,30
13:26:29	6.081	56,94
13:37:19	1.043.478	57,50
14:21:08	407.054	57,35
14:26:29	3.590	57,04
14:39:06	42.992	58,15
15:48:13	521.369	57,00
16:05:45	12.681	56,891
16:37:22	879.353	56,86
16:47:29	438.597	57,00
16:48:20	547.421	57,014
16:50:18	192.982	57,00
16:52:47	410.177	56,876
16:54:57	192.982	57,00
	P. Cierre	56,976
	4.969.053	57,133

	Inm.	c/a: 57,221
11:02:40	573.531	57,30
11:02:43	278.103	57,37
11:02:57	123.706	57,50
11:03:09	275.555	57,44
11:03:29	95.652	57,50
11:04:54	355.514	57,24
11:08:10	157.107	57,00
11:09:03	84.400	57,377
11:09:48	29.917	58,00
11:10:42	978.432	57,46
11:11:57	26.346	56,376
11:11:58	26.346	57,222
11:19:02	612.144	57,50
11:24:26	22.589	57,55
11:24:35	4.329	57,75
11:25:57	387.805	57,35
11:26:22	262.400	57,30
11:26:36	9.920	57,37
11:27:07	115.485	57,36
11:27:09	11.384	57,177
11:28:21	26.215	57,22
11:30:04	171.969	57,15
11:30:15	6.933	57,70
11:33:42	34.542	58,00
11:38:32	75.153	57,06
11:40:01	1.733	57,70
11:41:45	10.406	57,40
11:42:38	178.751	57,175
11:45:06	86.780	57,617
11:45:09	86.780	57,33
11:45:51	121.362	57,66
11:48:30	17.380	57,527
11:51:57	278.746	57,40
11:53:14	6.444	57,20
12:01:15	14.364	57,48
12:08:44	426.653	56,521
12:10:15	271.586	57,072
12:10:30	652.174	57,50
12:11:10	315.789	57,00
12:12:24	43.668	57,25
12:14:02	340.870	57,50
12:17:40	69.226	56,931
12:18:34	42.252	57,58
12:19:54	128.575	57,097
12:26:50	491.160	57,50
12:28:16	37.702	57,099
12:28:17	612.423	57,15
12:30:14	352.422	56,75
12:32:41	942.201	56,90
12:33:12	434.783	57,50
12:33:33	43.860	57,00
12:35:07	98.215	56,00
12:35:31	1.213.992	56,753
12:35:50	612.423	57,15
12:38:36	449.360	56,848
12:44:02	181.595	57,50
12:44:06	70.094	57,00
12:46:48	120.875	56,96
12:46:57	254.293	58,986
12:50:25	869.565	57,50
12:52:21	254.293	58,00
12:52:51	12.172	57,43
12:57:12	21.011	57,11
12:57:41	35.007	57,00
12:58:47	35.007	57,131
13:01:30	219.336	56,989
13:01:31	32.851	57,837
13:02:43	173.913	56,373
13:02:45	173.913	56,594
13:02:50	83.477	57,50
13:04:00	184.068	57,00
13:04:34	26.100	56,98
13:04:49	991.891	57,00
13:08:01	131.400	57,078
13:08:04	175.042	57,129
13:08:48	52.470	57,176
13:10:18	5.156	57,70
13:13:14	1.754.386	57,00
13:15:23	44.500	57,078
13:16:30	1.778.783	57,50
13:29:18	1.052.317	57,017
13:29:50	191.304	57,50
13:32:52	307.017	57,00
13:33:45	191.000	57,592
13:39:00	1.754.386	57,00
13:39:41	27.550	56,849
13:40:31	52.604	57,03
13:40:37	594.168	57,00
13:41:14	12.993	56,95
13:41:15	745.613	57,00
13:54:41	58.906	56,732
13:57:14	167.619	57,00
13:57:22	129.310	58,00
14:01:35	219.298	56,856
14:02:33	605.264	57,00
14:03:57	193.240	56,93
14:04:01	615.611	56,854
14:05:03	802.892	57,00
14:05:22	17.397	56,96
14:05:35	1.864.685	57,00
14:11:22	24.246	57,05
14:11:42	35.045	57,07
14:11:46	264.654	57,055
14:11:48	219.299	56,856
14:12:18	24.246	57,041
14:14:52	17.544	57,00
14:16:21	439.722	56,854
14:16:37	1.565.217	57,50
14:19:23	244.171	57,05
14:19:24	244.171	57,337
14:20:26	168.611	56,93
14:20:35	185.670	56,99
14:20:51	186.806	56,94
14:21:00	342.116	56,90
14:21:18	3.333.332	57,00
14:21:50	13.910.626	57,20
14:21:58	4.314.315	56,95
14:23:15	7.440.847	57,00
14:26:33	129.733	57,04
14:31:05	1.733.222	57,696
14:31:47	52.631	57,00
14:33:08	4.724.708	57,10
14:34:50	52.028	56,53
14:37:18	181.671	56,665
14:42:36	1.739.130	57,50
14:47:38	1.617.130	57,00
14:50:03	17.364	57,592
14:51:51	702.493	56,94
14:52:28	10.347	57,47
14:53:29	26.043	57,50
14:54:48	1.228.191	57,00
15:06:31	3.511.852	56,95
15:06:32	191.633	56,94
15:11:31	1.754.385	57,00
15:12:28	87.900	56,90
15:12:32	30.980	57,275
15:14:10	14.427	56,94
15:16:27	81.459	56,95
15:16:52	13.420	56,361
15:18:49	87.720	57,00
15:20:40	104.347	57,50
15:21:28	348.915	57,238
15:21:40	18.700	57,30
15:22:29	24.460	57,24
15:24:21	3.780	56,87
15:25:46	26.087	57,50
15:30:35	86.640	57,71
15:31:05	174.458	57,32
15:32:41	174.457	57,321
15:34:18	2.460.456	56,90
15:34:38	57.964	56,88
15:34:50	945.585	57,00
15:40:56	214.439	56,35
15:41:05	438.597	57,00
15:41:10	214.439	56,35
15:42:10	307.017	57,00
15:42:31	43.357	56,921
15:43:10	219.298	57,00
15:43:11	60.385	56,00
15:44:16	878.734	56,90
15:45:04	1.415.994	57,00
15:54:13	878.734	56,90
15:54:14	122.196	57,285
15:54:29	878.734	56,90
15:54:37	1.140.351	57,00
15:54:47	4.322.546	56,88
15:54:55	527.412	56,881
15:58:24	87.889	56,89
16:03:13	35.137	56,92
16:04:35	265.000	56,94
16:05:03	348.915	57,238
16:08:11	42.235	57,30
16:09:37	94.837	57,202
16:13:51	878.734	56,90
16:15:49	175.327	57,00
16:16:50	175.327	57,037
16:19:17	570.175	57,00
16:26:26	10.389	57,75
16:32:12	35.136	56,921
16:32:44	2.721.684	56,95
16:36:49	174.868	56,90
16:39:33	140.350	57,00
16:42:20	35.717	56,00
16:51:59	6.161.970	56,801
16:52:32	480.799	57,00
16:57:12	18.758	56,90
	P. Cierre	56,816
	109.902.363	57,071

---

n AL30D

	24hs.	c/a: 58,25
11:18:04	51.502	58,25
12:33:54	616.179	58,403
12:44:00	517.240	58,00
13:19:55	13.816	58,189
13:38:10	4.291.532	56,16
13:41:29	77.922	57,75
14:14:05	6.574	57,80
14:19:21	11.291	57,40
14:19:22	11.291	57,76
14:29:38	6.944.445	57,601
14:39:07	42.992	58,499
14:48:06	35.150	56,95
15:35:23	864.305	57,85
15:47:07	5.208.334	57,601
15:48:14	521.369	57,855
15:53:41	51.502	58,25
16:07:37	43.030	58,10
16:34:09	61.634	57,65
16:48:15	22.346	57,80
16:55:30	124.158	57,70
	P. Cierre	57,715
	19.516.612	57,345

	Inm.	c/a: 57,913
11:00:42	4.164	59,00
11:01:23	104.280	57,538
11:01:23	606.175	57,955
11:01:24	606.175	58,086
11:01:48	9.135	57,846
11:02:24	56.233	57,919
11:02:31	1.560.000	55,80
11:02:34	250.000	58,08
11:02:36	195.517	58,00
11:02:37	102.882	58,10
11:02:40	201.307	58,12
11:02:40	87.366	57,974
11:02:42	243.139	56,634
11:02:43	55.924	58,15
11:02:45	212.993	58,25
11:02:47	68.846	58,10
11:02:49	45.461	58,12
11:02:50	498.538	58,17
11:02:55	1.560.000	55,80
11:02:58	250.000	58,08
11:02:59	230.462	58,20
11:03:01	161.034	58,00
11:03:03	87.366	57,631
11:03:05	55.924	58,15
11:03:08	68.846	58,10
11:03:08	274.685	57,87
11:03:12	103.988	58,276
11:03:12	189.170	57,79
11:04:58	221.060	58,05
11:11:53	620.386	58,07
11:11:55	407.393	58,157
11:15:02	175.439	57,00
11:18:12	212.993	58,25
11:21:31	3.455	57,88
11:22:55	71.500	58,07
11:23:34	71.500	58,18
11:24:27	258.176	58,10
11:24:28	4.955.296	57,49
11:25:07	387.805	57,94
11:25:28	387.805	58,06
11:25:53	4.955.296	57,16
11:27:16	4.955.296	57,15
11:27:40	23.938	57,326
11:28:30	32.758	58,00
11:29:29	6.993	58,201
11:30:02	246.337	58,20
11:30:05	69.204	57,801
11:30:06	17.153	58,30
11:30:29	21.235	58,107
11:32:07	6.993	58,201
11:32:36	21.233	58,107
11:36:13	34.542	57,70
11:39:18	75.153	57,15
11:40:15	8.605	58,105
11:41:37	821.081	57,75
11:41:42	8.605	58,105
11:42:40	178.751	57,575
11:47:44	8.590	58,202
11:51:36	345.542	57,88
11:53:03	8.800	57,22
11:53:09	7.000	57,721
11:58:28	21.930	57,00
11:59:52	368.965	58,00
12:06:07	30.089	58,60
12:07:53	283.342	57,711
12:08:24	1.764.150	58,215
12:11:07	52.312	57,921
12:11:20	344.827	58,00
12:12:05	3.513	57,603
12:12:45	3.513	57,84
12:13:25	36.256	57,922
12:13:38	315.789	58,026
12:14:07	36.256	57,922
12:15:03	340.870	58,247
12:15:26	652.174	58,19
12:15:57	508.475	59,00
12:19:43	344.827	58,00
12:19:56	126.319	57,79
12:25:46	102.809	57,063
12:27:30	173.913	57,788
12:27:31	173.913	58,075
12:27:32	34.602	57,80
12:27:36	85.861	58,00
12:28:21	37.702	57,099
12:28:23	34.602	57,80
12:30:12	173.771	57,547
12:31:30	26.050	57,58
12:32:14	52.174	57,50
12:35:30	1.213.992	57,661
12:36:03	34.593	57,876
12:36:35	254.332	58,25
12:38:34	449.360	57,86
12:38:48	117.861	57,61
12:46:58	254.293	58,00
12:49:36	2.608.695	58,19
12:52:19	11.428	57,75
12:53:59	17.300	57,803
12:54:30	49.773	57,408
12:57:49	189.655	58,00
12:59:43	35.000	57,70
13:02:46	173.913	57,50
13:04:01	23.177	57,057
13:04:03	160.891	58,425
13:05:12	280.701	57,057
13:05:13	280.701	57,627
13:05:46	9.910.592	57,50
13:17:29	1.355.932	59,00
13:18:07	42.944	57,68
13:22:17	254.293	58,87
13:29:11	1.052.317	57,901
13:31:58	191.000	57,592
13:32:14	191.304	58,248
13:34:00	1.304.347	58,218
13:37:16	244.827	58,00
13:37:19	142.550	58,12
13:37:25	133.420	58,11
13:37:31	204.978	58,05
13:37:37	84.867	58,15
13:38:01	2.145.766	56,16
13:38:11	22.646	58,15
13:38:29	1.754.386	57,827
13:38:39	170.201	58,10
13:40:35	297.084	57,456
13:41:02	297.084	56,886
13:41:25	2.145.766	56,16
13:45:03	72.495	57,935
13:50:18	652.166	58,00
13:53:05	21.355	57,93
13:53:07	103.377	58,04
13:57:24	129.310	58,00
14:03:32	40.360	57,73
14:03:57	615.611	57,621
14:06:57	877.193	57,741
14:10:09	35.045	57,299
14:13:07	508.475	59,00
14:14:03	17.544	57,855
14:15:44	17.705	58,39
14:16:59	1.565.217	58,305
14:18:11	5.190	57,80
14:18:47	17.389	57,85
14:19:06	10.004	57,83
14:19:08	439.722	57,621
14:19:13	17.389	57,85
14:19:16	9.393	57,80
14:19:17	9.393	58,378
14:20:01	6.944.445	57,60
14:21:27	1.611.305	57,946
14:21:54	2.703.010	57,947
14:21:56	106.784	57,78
14:24:05	8.620	58,00
14:27:11	31.069	59,00
14:28:03	10.377	57,82
14:28:05	27.691	57,78
14:30:43	17.241	58,00
14:31:06	1.733.222	58,331
14:31:11	623.484	57,74
14:31:20	1.211.491	57,78
14:31:28	608.470	57,85
14:32:21	95.785	58,00
14:33:15	86.520	57,79
14:34:49	52.028	57,661
14:35:33	42.644	57,538
14:36:32	14.131	57,473
14:38:02	17.500	57,35
14:38:18	365.044	56,897
14:38:28	51.499	57,89
14:47:56	16.650	58,089
14:48:53	50.644	58,249
14:49:36	17.364	57,592
14:51:55	702.493	57,737
14:57:45	47.368	57,57
14:58:58	47.368	57,00
14:59:40	42.861	58,328
14:59:41	42.861	57,75
15:03:04	30.089	57,873
15:11:30	38.062	57,80
15:13:18	87.880	57,47
15:14:11	14.427	57,509
15:14:19	77.854	57,80
15:15:38	877.193	57,77
15:16:23	173.160	57,75
15:16:24	5.161	57,71
15:16:25	36.190	57,75
15:16:29	25.982	57,72
15:17:21	130.162	57,62
15:18:50	5.161	57,80
15:20:41	104.347	57,644
15:20:42	104.347	58,219
15:20:44	60.344	58,00
15:22:00	1.739	57,50
15:23:05	59.835	57,62
15:25:09	49.322	59,001
15:27:02	6.400	57,62
15:28:21	6.400	57,866
15:29:16	15.080	57,69
15:41:34	307.017	57,285
15:42:30	43.357	57,661
15:44:49	1.731.600	57,75
15:49:19	20.534	58,00
15:52:28	5.208.334	57,60
15:54:24	72.823	57,30
15:58:29	87.889	56,89
16:01:42	37.365	57,74
16:04:32	265.000	57,66
16:05:46	6.753	57,75
16:07:55	11.945	57,016
16:08:29	172.384	58,01
16:10:00	34.602	57,80
16:18:18	350.877	57,741
16:24:21	153.438	58,371
16:26:27	10.389	58,476
16:33:49	61.634	57,65
16:42:24	9.910	56,00
16:42:26	8.932	56,337
16:43:46	34.156	57,84
16:51:32	2.672	57,74
16:51:57	608.959	57,60
16:52:28	6.161.970	57,454
16:55:37	336.756	57,639
	P. Cierre	57,475
	101.889.229	57,603

---

n AL35

	24hs.	c/a: 59.319,804
11:32:08	800.000	59.895,741
13:00:43	3.802.155	59.464,933
14:02:35	12.000	61.100,00
14:09:06	10.253	59.554,28
14:10:44	10.253	59.494,782
14:13:12	10.253	58.899,834
14:18:25	20.444	59.528,468
14:18:26	20.444	59.587,996
14:27:31	12.000	61.161,10
15:16:16	99.920	59.293,771
15:21:50	4.000.000	59.405,00
15:21:54	8.000.000	59.347,00
16:15:48	200.000	58.500,00
16:16:32	200.000	58.852,00
16:24:16	107.700	59.385,517
16:32:45	500.000	59.450,00
16:34:17	205.322	59.521,904
16:39:13	149.234	60.307,53
16:39:57	149.234	59.740,00
	P. Cierre	59.635,312
	18.309.212	59.411,98

	Inm.	c/a: 59.300,00
11:32:02	800.000	59.840,00
11:43:26	12.500	59.210,00
11:44:22	12.500	59.850,00
11:52:17	45.761	60.090,958
11:52:48	45.761	60.030,927
12:05:10	202.752	59.434,38
12:11:05	202.752	59.375,00

VOLVER AL INICIO

12:11:49	202.752	59.231,201
12:20:52	3.300	60.750,00
12:21:09	3.300	60.810,75
12:42:31	39.800	60.044,00
12:48:23	40.777	59.347,181
12:48:24	40.777	59.406,528
12:48:25	5.899	59.332,09
12:48:26	5.899	59.391,422
12:48:27	16.371	59.373,282
12:48:28	16.371	59.432,655
12:48:29	20.428	59.350,979
12:48:30	20.428	59.410,33
12:48:31	6.130	59.706,362
12:48:33	6.130	59.766,068
12:48:34	10.174	59.711,028
12:48:35	10.174	59.770,739
12:57:21	6.000	60.100,00
13:00:33	3.802.155	59.400,00
13:04:19	7.146	59.508,816
13:04:21	7.146	59.568,325
13:04:22	3.473	59.473,078
13:04:24	3.473	59.532,551
13:19:37	28.800	59.559,50
13:20:58	28.800	59.500,00
13:22:30	200.831	59.502,766
13:22:31	200.831	59.562,269
13:22:33	28.800	58.770,83
13:37:21	512.296	59.830,00
14:10:20	88.236	59.499,983
14:10:40	88.236	59.440,48
14:18:22	67.372	59.512,854
14:18:23	67.372	59.572,367
14:18:28	2.041	59.529,642
14:18:29	2.041	59.589,172
14:18:31	6.125	59.510,204
14:18:33	6.125	59.569,714
14:36:48	24.000	60.500,00
14:37:04	24.000	60.560,50
14:56:19	3.594	61.213,133
14:56:36	3.594	61.274,346
15:04:40	512.296	59.974,00
15:20:38	185.118	60.750,00
15:21:39	986.875	60.800,00
16:26:06	30.000	60.750,00
16:26:31	30.000	60.810,75
16:31:19	7.019	59.681,151
16:31:20	7.019	59.740,832
16:31:21	5.710	59.694,746
16:31:22	5.710	59.754,441
16:31:23	40.709	59.691,96
16:31:24	40.709	59.751,652
16:33:47	205.322	59.460,00
	P. Cierre	59.747,705
	9.039.710	59.715,545

n AL35D

	Inm.	c/a: 49,38
11:23:46	2.000	50,00
11:23:48	2.040	49,02
11:23:49	20.894	49,038
11:36:30	700.000	49,65
12:57:37	6.000	50,00
14:01:48	100.997	49,506
	P. Cierre	49,506
	831.931	49,619

n AL41

	24hs.	c/a: 55.067,60
11:33:41	1.200.000	55.391,55
13:00:41	9.514.349	55.360,451
	P. Cierre	55.360,451
	10.714.349	55.363,934

	Inm.	c/a: 55.789,869
11:33:34	1.200.000	55.340,00
12:00:18	439.560	55.464,50
13:00:31	9.514.349	55.300,00
14:31:52	747.252	55.055,00
14:55:55	158.433	55.828,50
14:57:13	30.907	55.783,00
15:49:43	305.848	55.009,50
15:53:21	123.819	56.534,00
	P. Cierre	55.448,822
	12.520.168	55.307,974

n AL41C

	Inm.	c/a: 45,165
11:01:37	268.305	45,75
11:01:41	597.826	45,333
11:01:45	1.180.327	44,972
11:01:49	472.739	45,172
12:00:11	628.900	45,50
15:46:22	802.197	44,84
	P. Cierre	44,84
	3.950.294	45,161

n AL41D

	24hs.	c/a: 45,873
14:48:07	44.750	44,70
	P. Cierre	44,70
	44.750	44,70

	Inm.	c/a: 46,00
11:01:30	219.543	45,50
11:01:33	717.019	46,00
14:31:37	1.855.297	45,50
	P. Cierre	45,50
	2.791.859	45,628

n BA37D

	24hs.	c/a: 57.913,082
13:20:48	600.000	57.200,00
13:21:34	600.000	57.150,00
14:03:24	1.000.000	57.564,589
14:37:09	1.000.000	57.563,014
14:54:07	1.647.466	57.564,432
16:08:56	725.000	59.470,629
16:08:59	725.000	59.469,001
	P. Cierre	59.469,815
	6.297.466	57.928,741

	Inm.	c/a: 59.000,034
12:05:53	2.542	59.008,655
12:06:53	76.105	59.000,18
12:47:22	10.331	58.997,193
13:44:56	1.000.000	57.500,00
14:01:10	111.978	59.000,014
14:19:34	2.647.466	57.500,00
15:08:43	2.064	59.011,628
16:08:53	1.450.000	59.400,00
	P. Cierre	59.400,00
	5.300.486	58.077,223

n BA7DC

	Inm.	c/a: 49,90
11:38:41	333.831	47,928
	P. Cierre	47,928
	333.831	47,928

n BA7DD

	Inm.	c/a: 48,175
11:01:55	5.766	48,561
11:03:38	118.644	48,64
	P. Cierre	48,636
	124.410	48,636

n BDC28

	24hs.	c/a: 102,75
16:38:20	200.000.000	102,79
	P. Cierre	102,79
	200.000.000	102,79

n BNA6D

	24hs.	c/a: 105,80
16:54:00	32.841	106,80
	P. Cierre	106,80
	32.841	106,80

n BPA7C

	24hs.	c/a: 95,00
15:21:14	250.000	95,25
	P. Cierre	95,25
	250.000	95,25

	Inm.	c/a: 93,29
12:29:52	98.456	94,05
13:49:59	25.360	94,80
	P. Cierre	94,80
	123.816	94,204

n BPA7D

	Inm.	c/a: 97,00
14:16:55	30.000	96,68
	P. Cierre	96,68
	30.000	96,68

n BPB7C

	24hs.	c/a: 86,70
13:34:25	862.069	87,00
15:12:25	388.724	86,70
	P. Cierre	86,70
	1.250.793	86,907

	Inm.	c/a: 87,50
11:54:08	2.285.714	87,50
13:09:30	287.026	87,10
13:22:34	114.943	87,00
13:50:52	25.360	86,60
15:13:09	115.340	86,70
15:48:49	173.410	86,50
	P. Cierre	86,50
	3.001.793	87,346

n BPB7D

	Inm.	c/a: 89,10
14:25:51	284.091	88,00
	P. Cierre	88,00
	284.091	88,00

n BPC7C

	24hs.	c/a: 81,00
15:12:26	583.086	80,95
16:50:03	53.592	81,324
	P. Cierre	81,324
	636.678	80,981

	Inm.	c/a: 81,15
13:51:30	38.060	80,90
16:27:02	925.920	81,00
	P. Cierre	81,00
	963.980	80,996

n BPC7D

	24hs.	c/a: 83,25
13:48:17	11.983	83,45
	P. Cierre	83,45
	11.983	83,45

n BPD7C

	24hs.	c/a: 80,60
15:12:27	583.086	79,95
	P. Cierre	79,95
	583.086	79,95

	Inm.	c/a: 78,51
13:52:14	38.050	79,90
	P. Cierre	79,90
	38.050	79,90

n BPD7D

	24hs.	c/a: 82,60
13:09:48	302.000	82,10
13:50:11	12.118	82,51
13:55:52	11.976	83,50
	P. Cierre	83,002
	326.094	82,167

	Inm.	c/a: 81,69
11:12:07	275.000	81,25
13:13:38	24.388	82,007
	P. Cierre	82,007
	299.388	81,312

n BPJ25

	24hs.	c/a: 101.926,00
13:10:56	355.000	101.350,00
13:35:08	555.000	99.277,698
14:20:25	7.000.000	100.100,00
14:42:22	2.000.000	101.450,00
14:42:54	5.000.000	101.300,00
14:48:24	7.000.000	101.339,29
14:53:39	555.000	101.611,233
14:56:32	7.000.000	100.728,57
14:56:43	7.000.000	100.728,571
16:11:11	500.000	101.382,75
16:26:33	294.700	101.462,377
16:38:56	186.300	102.218,607
16:39:29	39.200	102.000,00
16:40:18	39.200	101.400,00
16:41:41	1.078.000	101.591,00
	P. Cierre	101.684,445
	38.602.400	100.881,595

	Inm.	c/a: 100.500,00
13:35:07	555.000	99.160,20
14:45:10	2.418.000	102.325,00
14:53:38	555.000	101.500,00
16:27:44	989.070	101.430,00
	P. Cierre	101.430,00
	4.517.070	101.638,813

n BPJ5C

	24hs.	c/a: 81,701
13:51:44	1.000.000	82,50
15:12:28	203.200	82,05
15:59:17	2.000.000	81,90
15:59:18	20.000.000	81,00
	P. Cierre	81,082
	23.203.200	81,151

	Inm.	c/a: 82,304
13:53:02	101.750	82,10
14:31:27	2.433.100	82,20
16:46:28	1.835.100	81,80
	P. Cierre	81,80
	4.369.950	82,03

n BPJ5D

	24hs.	c/a: 82,45
14:18:09	30.800	83,35
	P. Cierre	83,35
	30.800	83,35

n BPOA7

	24hs.	c/a: 117.033,60
13:55:49	250.000	117.075,00
14:02:25	134.795	117.130,784
14:14:22	430.000	117.253,00
14:18:57	5.000.000	117.465,00
14:19:47	6.000.000	118.500,00
14:38:55	100.545	116.031,142
14:53:52	379.317	117.131,104
15:21:25	300.000	117.550,00
15:40:55	300.000	117.750,00
15:48:41	300.000	118.400,00
16:33:34	257.957	115.133,904
16:37:25	275.000	117.250,00
16:38:35	275.000	117.252,00
	P. Cierre	116.575,073
	14.002.614	117.849,067

	Inm.	c/a: 116.245,411
13:23:13	514.112	117.000,00
14:38:54	100.545	115.900,00
16:33:33	257.957	115.000,00
	P. Cierre	115.000,00
	872.614	116.282,027

n BPOB7

	24hs.	c/a: 104.957,344
12:19:35	81.700	106.569,574
12:20:51	81.700	106.573,949
12:24:13	81.700	106.569,574
12:25:04	81.700	106.573,949
13:34:34	287.356	106.836,00
13:50:04	574.713	107.009,934
14:03:31	630.294	106.919,967
14:37:11	630.294	106.917,041
15:08:37	265.500	109.120,896
15:52:29	115.000	106.134,00
	P. Cierre	106.134,00
	2.829.957	107.063,397

	Inm.	c/a: 106.934,211
11:54:06	2.285.714	101.675,00
12:10:32	326.800	106.450,00
13:09:49	287.026	106.697,50
13:24:55	114.943	106.836,00
13:45:00	630.294	106.800,00
14:25:59	284.091	106.568,00
14:37:10	630.294	106.800,00
15:06:18	265.500	109.000,00
15:13:26	115.340	106.467,60
15:48:35	173.410	106.308,50
15:50:04	372.492	104.850,00
	P. Cierre	105.313,304
	5.485.904	104.578,728

n BPOC7

	24hs.	c/a: 100.697,00
12:19:02	2.339.100	100.580,604
12:20:55	4.678.200	100.581,98
12:27:27	21.600	99.213,93
14:01:33	1.189.832	100.015,775
14:19:04	51.039	99.335,805
14:42:25	24.300	98.030,00
14:47:54	2.100.000	99.435,50
14:48:15	2.100.000	99.682,89
15:09:39	2.339.100	100.577,851
15:14:49	449.550	100.100,00
15:16:30	690.550	99.809,26
15:27:37	2.339.100	100.580,604
	P. Cierre	100.580,604
	18.322.371	100.260,465

	Inm.	c/a: 100.185,00
11:47:07	27.000	100.100,00
12:11:27	7.017.300	100.465,00
14:01:31	1.189.832	99.900,00
14:32:22	625.000	99.350,00
14:47:55	2.100.000	99.325,688
14:48:18	2.100.000	99.574,313
15:09:17	2.339.100	100.465,00
15:16:28	690.550	99.700,00
15:26:54	6.000.000	99.300,00
15:51:46	161.600	98.800,00
15:51:50	161.600	98.680,00
15:53:39	2.339.100	100.465,00
16:06:44	161.600	99.000,00
16:26:57	308.640	99.468,00
16:29:44	617.280	99.387,636
	P. Cierre	99.414,424
	25.838.602	99.887,288

n BPOD7

	24hs.	c/a: 99.205,963
11:21:29	648.000	99.094,932
11:30:04	760.000	99.092,219
12:14:03	2.450.000	99.092,22
12:19:05	1.865.300	99.294,125
12:21:00	3.730.600	99.295,484
12:27:28	21.600	98.109,452
14:15:19	206.300	98.508,00
14:18:02	500.000	98.093,973
15:00:31	822.000	98.291,474
15:12:27	3.730.600	99.291,408
15:27:25	1.865.300	99.294,125
16:26:35	60.653	99.392,274
16:28:53	836.700	98.030,00
16:33:11	836.700	97.910,00
	P. Cierre	98.019,748
	18.333.753	99.042,997

	Inm.	c/a: 99.085,00
11:21:24	1.408.000	99.000,00
12:11:30	1.865.300	99.180,00
12:13:59	2.450.000	99.000,00
12:14:33	3.730.600	99.180,00
14:15:10	206.300	98.400,00
14:17:58	500.000	98.000,00
14:21:19	11.537	99.340,74
14:21:51	11.537	99.678,49
14:22:17	38.776	99.246,506
14:22:44	38.776	100.576,409
14:32:23	625.000	98.160,00
15:01:32	822.000	98.200,00
15:12:01	1.865.300	99.180,00
15:26:49	2.000.000	98.200,00
15:53:46	1.865.300	99.180,00
	P. Cierre	99.180,00
	17.438.426	98.905,659

n BPY26

	24hs.	c/a: 104.851,223
11:44:52	17.250	105.000,00
12:19:44	2.857.000	105.122,951
12:21:03	2.857.000	105.127,266
12:24:19	2.857.000	105.122,951
12:25:15	2.857.000	105.127,266
12:56:31	5.400.000	105.074,913
13:02:36	1.092.000	106.678,75
13:15:41	268.600	104.916,761
13:29:16	281.400	106.605,50
14:38:59	25.800	105.579,329
14:39:09	3.240	105.587,13
14:53:25	91.800	105.664,488
15:02:50	56.000	105.986,75
15:33:41	99.100	104.155,253
15:44:48	18.800	105.728,63
16:05:45	509.300	104.348,54
16:10:02	39.000	105.500,00
16:16:41	4.700	106.382,00
16:33:04	1.553.300	104.121,096
16:34:07	116.800	105.009,211
16:37:21	2.437.100	105.000,00
16:39:05	59.700	105.002,00
16:43:22	374.900	105.483,50
16:43:25	374.900	106.667,00
16:43:48	374.900	104.300,00
16:43:51	374.900	105.641,72
16:44:09	2.377.400	104.910,00
16:49:09	16.900	106.019,70
16:57:56	31.500	104.975,42
	P. Cierre	105.340,055
	27.427.290	105.112,189

	Inm.	c/a: 105.273,75
12:10:38	11.428.000	105.005,00
12:51:02	5.400.000	104.980,00
12:58:39	65.700	106.403,50
13:12:28	343.000	106.329,00
13:55:04	6.200	105.823,166
14:26:06	120.600	105.000,265
14:38:58	29.040	105.460,00
15:26:59	5.000.000	105.000,00
16:33:03	1.100.000	104.000,00
16:33:53	58.400	104.900,00
16:34:02	453.300	104.000,00
16:34:45	58.400	104.900,00
	P. Cierre	104.062,942
	24.062.640	104.956,393

n BPY6C

	Inm.	c/a: 85,183
12:38:40	70.000	85,25
14:48:10	86.200	84,48
15:37:01	350.100	85,69
15:38:37	350.120	85,685
15:44:12	233.400	85,69
15:45:45	350.080	85,695
15:55:04	350.100	85,69
15:55:20	350.120	85,685
15:57:15	350.080	85,695
	P. Cierre	85,69
	2.490.200	85,636

n BPY6D

	24hs.	c/a: 85,80
14:47:27	11.300	88,49
14:51:59	1.700	87,75
16:09:12	15.000	86,45
16:10:38	150.000	86,85
	P. Cierre	86,814
	178.000	86,929

	Inm.	c/a: 86,082
15:37:52	350.100	86,59
15:39:24	350.120	86,627

VOLVER AL INICIO

15:45:28	233.400	86,804
15:47:21	350.080	86,594
16:09:36	350.120	86,713
16:09:52	350.080	86,68
16:10:02	350.100	86,675
16:10:32	150.000	86,85
16:22:12	102.390	86,43
	P. Cierre	86,43
	2.586.390	86,664

n CCO26

	24hs.	c/a: 30,006
14:43:24	1.695.000	29,501
	P. Cierre	29,501
	1.695.000	29,501

	Inm.	c/a: 28,75
13:46:44	290.000	28,75
14:43:19	1.695.000	29,50
	P. Cierre	29,50
	1.985.000	29,39

n CO21D

	24hs.	c/a: 61.314,402
12:18:49	4.800.000	63.071,63
12:23:21	4.500.000	63.073,356
12:23:24	300.000	63.083,712
12:23:38	4.800.000	63.071,63
12:27:28	4.500.000	63.073,356
12:27:31	300.000	63.083,712
15:11:30	150.000	60.190,00
15:40:39	1.000.000	61.413,13
15:40:53	214.000	61.516,40
16:08:45	750.000	63.475,385
16:08:51	750.000	63.473,648
16:33:44	1.000.000	61.413,13
16:33:53	214.000	61.516,40
16:43:45	2.214.000	62.034,00
16:44:07	2.214.000	61.784,245
	P. Cierre	61.909,123
	27.706.000	62.749,124

	Inm.	c/a: 63.400,00
11:02:33	158.000	61.672,86
11:19:33	800.000	61.520,00
11:19:38	800.000	61.368,00
12:09:48	19.200.000	63.000,00
16:08:41	1.500.000	63.400,00
	P. Cierre	63.400,00
	22.458.000	62.906,524

n CO24D

	24hs.	c/a: 116.196,30
12:50:27	265.800	112.107,397
	P. Cierre	112.107,397
	265.800	112.107,397

	Inm.	c/a: 112.000,00
12:50:21	265.800	112.000,00
	P. Cierre	112.000,00
	265.800	112.000,00

n CO26

	24hs.	c/a: 34.037,819
12:54:57	4.186.822	34.838,137
14:02:34	4.206.732	34.838,90
14:03:38	1.585.764	34.839,09
14:05:34	6.000.000	34.839,329
14:35:01	2.873.564	34.837,946
14:37:13	1.585.764	34.838,137
14:41:03	5.630.600	36.039,453
14:46:06	6.000.000	34.838,42
14:54:15	8.643.265	34.838,995
15:00:53	15.000.000	34.038,192
	P. Cierre	34.330,941
	55.712.511	34.744,539

	Inm.	c/a: 33.985,434
12:54:50	9.979.318	34.800,00
13:47:07	290.000	35.046,25
13:53:31	23.516.829	34.800,00
14:36:20	5.630.600	36.000,00
14:37:12	1.585.764	34.800,00
14:43:45	15.000.000	34.000,00
14:56:45	531.000	34.024,429
14:57:20	285.700	35.001,75
14:57:55	278.000	34.101,583
14:58:30	2.700.000	33.996,407
15:58:36	100.081	34.751,00
16:25:37	573.000	34.035,26
	P. Cierre	34.035,26
	60.470.292	34.662,197

n CO26D

	Inm.	c/a: 29,547
15:58:01	100.081	29,50
	P. Cierre	29,50
	100.081	29,50

n DICP

	24hs.	c/a: 31.277,639
14:47:37	1.500.000	31.605,00
14:53:59	4.150.000	31.935,745
15:24:17	500.000	32.075,00
16:12:09	581.000	32.031,561
16:53:29	3.000.000	32.050,75
16:53:56	3.000.000	31.345,00
	P. Cierre	31.697,875
	12.731.000	31.794,512

	Inm.	c/a: 31.700,00
14:19:12	4.150.000	31.900,00
14:57:10	500.000	31.950,00
16:03:08	581.000	32.000,00
	P. Cierre	32.000,00
	5.231.000	31.915,886

n GD29

	24hs.	c/a: 80.490,522
12:25:19	160.000	80.204,642
13:15:39	80.693	80.083,73
15:52:59	24.200	82.600,00
	P. Cierre	82.600,00
	264.893	80.386,643

	Inm.	c/a: 80.100,00
12:25:11	160.000	80.130,00
14:36:02	250.000	81.237,50
	P. Cierre	81.237,50
	410.000	80.805,305

n GD29D

	Inm.	c/a: 67,77
14:24:22	250.000	67,00
	P. Cierre	67,00
	250.000	67,00

n GD30

	24hs.	c/a: 71.608,843
12:19:08	1.050.646	71.657,36
12:21:13	37.725	71.670,107
12:21:16	794.970	71.658,341
12:21:19	255.676	71.670,107
12:25:25	794.970	71.658,341
12:25:28	217.951	71.670,107
12:27:55	20.131	72.028,35
12:27:57	20.131	71.670,00
12:32:13	700.000	71.640,00
12:49:17	341.880	71.545,50
13:00:46	2.267.695	71.778,379
13:14:58	553.500	71.731,832
13:15:06	555.000	71.772,689
13:15:30	150.000	73.500,00
13:52:31	857.633	71.709,00
13:53:50	857.633	71.708,994
14:00:07	323.987	71.311,50
14:02:22	14.068	71.138,432
14:13:44	700.000	71.700,00
14:25:05	25.569	70.945,875
14:25:37	192.203	71.626,00
14:28:18	192.205	72.274,215
14:34:52	6.870	70.925,109
14:41:40	162.616	69.951,328
14:46:53	750.000	71.664,73
15:03:54	136.752	70.668,00
15:07:39	85.470	71.750,25
15:12:07	589.300	73.581,522
15:21:07	208.475	71.449,00
15:21:38	416.950	71.124,50
15:22:01	2.100.000	73.581,522
15:24:28	1.050.646	71.655,399
15:26:04	26.955	71.760,00
15:27:11	1.050.646	71.657,36
15:28:02	171.468	71.616,96
15:38:36	84.000	71.251,95
15:48:46	35.000.000	71.600,00
15:50:26	39.492	70.917,10
15:52:20	162.616	71.798,18
15:55:01	2.000.000	71.688,242
16:01:13	361.000	71.760,00
16:05:44	196.172	71.357,296
16:34:05	600.000	70.582,089
16:34:07	181.000	71.884,50
16:39:39	859.845	71.466,35
16:39:49	343.938	71.408,20
16:40:27	429.923	71.437,275
16:40:52	1.633.706	71.408,20
16:41:34	851.788	72.083,60
16:41:37	429.923	71.437,275
16:42:43	7.137	70.979,865
16:51:30	1.225.375	72.222,77
16:58:11	215.635	71.573,58
	P. Cierre	72.125,624
	62.301.271	71.702,112

	Inm.	c/a: 71.530,929
11:30:15	20.324	71.341,50
11:30:18	20.324	71.700,00
11:34:10	100.000	72.682,227
11:34:11	100.000	72.653,154
11:36:13	136.194	71.248,00
11:36:22	136.194	71.600,00
11:38:08	255.537	71.848,80
11:38:58	255.000	70.356,167
11:48:39	1.389	71.995,00
11:51:53	39.082	71.620,45
12:02:47	16.949	71.584,70
12:02:48	69.237	72.216,00
12:06:38	244.036	70.814,00
12:11:22	19.194	73.000,974
12:11:39	3.151.938	71.575,00
12:21:12	175.098	70.776,72
12:21:14	170.940	71.633,25
12:24:12	105.229	71.253,041
12:25:02	175.098	70.073,64
12:42:55	105.229	71.779,50
12:43:31	85.690	71.595,45
12:44:31	1.948.217	71.709,00
12:45:29	85.690	71.478,586
12:45:38	1.948.217	72.583,50
12:46:40	21.369	71.694,74
12:48:05	170.940	71.545,50
12:48:41	1.282.051	71.838,00
12:49:24	7.359.208	71.650,70
12:49:43	8.000	70.782,00
12:50:29	523.610	72.233,00
12:50:37	8.000	71.497,00
12:54:47	417.232	71.487,00
13:00:36	2.267.695	71.700,00
13:03:32	41.379	71.340,00
13:06:32	222.170	71.592,40
13:13:22	222.170	70.892,80
13:14:55	553.500	71.661,942
13:19:46	170.341	72.045,209
13:24:43	170.341	71.973,277
13:28:16	507.701	71.425,04
13:28:17	425.082	71.162,60
13:28:19	3.485	71.721,45
13:37:38	8.576.329	71.709,00
13:38:18	8.576.329	72.175,403
13:39:08	24.138	71.108,00
13:40:50	11.047	70.645,00
13:40:53	11.047	71.000,00
13:40:55	218.644	71.154,022
13:43:09	1.468.853	71.750,40
13:44:00	50.847	71.390,643
13:44:21	1.468.853	71.040,002
13:48:39	51.282	71.487,071
13:50:10	27.082	71.486,80
13:52:08	218.644	71.508,00
13:52:15	50.847	71.449,00
13:52:29	51.282	71.779,50
13:56:09	8.363	71.744,59
14:07:44	82.051	70.024,50
14:09:44	5.675	70.668,00
14:12:21	85.470	71.721,00
14:16:20	51.414	71.537,10
14:17:54	51.414	71.420,236
14:19:31	2.161	71.500,00
14:19:33	2.161	70.070,00
14:22:37	857.633	71.709,00
14:23:05	857.633	71.825,594
14:40:24	123.836	71.868,80
14:41:20	750.000	71.600,00
14:41:22	123.836	72.675,00
14:45:17	1.936.215	71.896,50
14:45:46	1.936.215	72.306,02
14:49:37	385.935	71.300,90
14:49:59	320.000	70.904,00
14:54:19	20.000	72.100,00
14:59:29	340.682	72.045,209
15:02:36	41.513	71.696,295
15:10:25	589.300	73.500,00
15:12:47	4.177	72.061,288
15:13:27	241.192	71.750,00
15:15:42	1.116.838	71.527,80
15:17:21	2.100.000	73.500,00
15:21:43	1.050.646	71.575,00
15:24:19	170.341	71.973,277
15:25:29	426.694	71.772,75
15:26:34	1.803.419	71.194,50
15:26:38	1.803.419	71.662,50
15:32:52	164.666	71.709,00
15:32:54	274.443	71.942,079
15:33:19	263.321	71.688,00
15:33:23	548.885	71.709,00
15:33:39	164.666	72.875,00
15:34:20	274.442	71.942,341
15:38:52	1.596.717	71.779,50
15:41:40	300.000	72.305,00
15:41:41	8.547	71.611,02
15:41:42	116.897	71.994,82
15:41:44	26.131	70.797,86
15:42:12	45.714	72.590,00
15:53:47	85.763	71.592,40
15:53:53	1.050.646	71.575,00
15:54:19	857.339	71.558,62
15:54:27	171.527	71.592,40
15:54:55	857.339	71.587,80
16:01:33	67.734	71.630,00
16:05:26	16.739	72.274,927
16:05:52	385.935	71.126,00
16:06:00	92.574	71.794,978
16:10:01	171.527	71.533,927
16:11:59	85.763	71.534,344
16:14:33	608.475	71.390,00
16:17:23	608.475	70.328,00
16:20:44	243.103	71.920,133
16:21:17	92.048	71.701,92
16:21:24	243.103	71.224,00
16:22:10	342.555	71.207,30
16:22:13	342.555	71.350,00
16:23:59	1.114.923	71.534,10
16:31:08	30.368	70.797,86
16:31:19	6.780	71.976,401
16:34:04	600.000	70.500,00
16:43:50	857.632	71.534,10
	P. Cierre	71.108,437
	74.549.869	71.773,579

n GD30C

	24hs.	c/a: 59,505
13:17:33	265.670	57,85
13:52:17	2.715.266	58,30
14:16:46	164.639	58,50
14:45:21	235.727	58,33
15:11:28	1.708.905	58,517
15:32:05	171.468	58,32
15:34:07	4.049.668	58,243
16:23:00	859.107	58,20
16:33:37	257.069	58,35
16:37:23	2.407.567	58,15
16:40:58	257.069	58,35
16:41:08	1.289.768	58,15
16:41:36	851.788	58,70
16:45:57	859.107	58,20
16:50:28	1.500.000	58,14
	P. Cierre	58,249
	17.592.818	58,27

	Inm.	c/a: 58,70
11:12:15	36.170	56,06
11:16:30	22.146.508	58,70
11:30:13	20.324	59,016
11:30:16	20.324	58,722
11:36:12	136.194	58,93
11:36:21	136.194	58,64
11:37:11	255.537	58,70
11:38:15	255.000	58,81
12:01:05	58.320	59,00
12:21:20	381.398	58,50
12:30:42	8.475	59,00
12:36:18	16.941	59,03
12:41:18	171.380	58,35
12:46:23	85.793	58,28
12:46:38	148.607	58,493
12:47:56	170.940	58,50
12:48:00	85.793	58,28
12:48:03	1.282.051	58,50
12:49:22	7.359.208	58,30
12:54:12	417.232	58,50
13:03:58	41.379	58,00
13:06:22	444.340	58,30
13:19:48	170.341	58,621
13:23:46	170.341	58,706
13:28:18	425.082	58,33
13:39:45	24.138	58,00
13:40:49	11.047	58,297
13:40:51	11.047	58,007
13:44:10	307.692	58,50
14:16:00	51.414	58,35
14:17:08	51.282	58,50
14:27:20	266.798	57,882
14:28:24	385.935	58,30
14:35:37	51.414	58,35
14:49:54	385.935	58,30
14:55:43	5.675	58,50
14:59:33	340.682	58,621
15:16:59	1.116.838	58,20
15:23:22	170.341	58,706
15:25:20	426.694	58,59
15:26:23	3.606.838	58,50
15:27:45	169.822	58,786
15:28:13	171.780	58,214
15:28:57	3.424.658	58,40
15:37:15	5.154.639	58,20
15:38:06	1.596.717	58,50
15:38:13	169.822	58,885
15:41:45	84.581	59,00
15:44:14	171.677	58,214
15:50:40	17.007	58,80
15:53:48	857.339	58,32
15:53:56	257.290	58,30
15:54:39	857.339	58,32
15:59:26	3.448.276	58,00
16:07:09	92.574	58,60
16:08:43	257.290	58,30
16:22:09	342.555	58,385
16:22:12	342.555	58,268
16:24:05	1.114.923	58,30
16:34:10	515.846	58,157
16:43:05	1.525.278	58,35
16:43:49	857.632	58,30
	P. Cierre	58,301
	63.087.242	58,46

n GD30D

	24hs.	c/a: 59,00
14:16:11	164.639	59,524
14:45:27	235.727	59,15
14:45:48	3.433.400	60,003
15:06:30	1.708.905	59,307
15:06:38	4.675.093	59,00
16:22:36	859.107	58,986
16:27:42	3.356	59,415
16:33:31	514.138	59,109
16:43:58	7.137	59,00
16:46:26	859.107	58,869
	P. Cierre	58,925
	12.460.609	59,323

	Inm.	c/a: 58,84
11:01:01	55.401	59,40
11:01:09	16.846	59,36
11:01:38	320.637	59,00
11:02:18	12.655	59,36
11:02:24	55.401	59,40
11:02:30	201.681	59,50
11:02:47	278.333	60,60
11:02:50	12.620	59,429
11:03:35	8.027	59,36
11:15:25	32.706	59,50
11:23:19	379.000	59,53
11:24:20	379.000	59,65
11:53:18	31.744	59,50
12:01:07	61.257	59,00
12:19:43	554.220	59,204
12:20:54	175.098	58,59
12:21:23	19.886	59,00
12:24:11	175.098	58,59
12:29:03	671.434	59,574
12:30:41	8.475	59,295
12:36:17	16.941	59,03
12:49:18	85.793	58,979
12:50:41	85.793	58,921
13:40:01	269.491	59,00
13:42:57	2.937.706	59,20
13:50:12	27.082	59,08
13:53:11	37.650	58,439
13:54:03	37.650	59,03
14:06:55	82.051	58,50
14:07:49	170.940	59,319
14:17:14	269.491	59,00
14:45:35	3.433.400	60,00
15:01:35	41.513	59,499
15:07:23	87.233	59,38
15:27:43	169.822	59,609
15:29:32	171.780	59,00
15:38:48	5.154.639	58,956
15:39:10	169.822	59,592
15:41:43	26.131	59,50
15:41:46	84.581	59,00
15:44:52	171.677	58,505
15:49:39	17.007	58,80
16:06:15	3.448.276	58,841
16:14:24	1.216.950	59,00
16:27:39	460.000	58,50
16:30:24	30.368	59,50
16:34:17	515.846	59,00
	P. Cierre	59,028
	22.669.152	59,205

n GD35

	24hs.	c/a: 60.114,438
11:45:37	30.390	59.600,00
12:19:29	2.019.174	60.042,369
12:21:28	908.713	60.054,693
12:21:32	231.763	60.049,763
12:21:36	30.012	60.054,693
12:21:39	848.686	60.049,763
12:24:06	2.019.174	60.042,369
12:25:37	908.713	60.054,693
12:25:40	231.763	60.049,763
12:25:43	30.012	60.054,693
12:25:45	848.686	60.049,763
12:46:44	48.887	60.439,50
12:54:52	1.024.590	59.878,60
13:00:40	8.345.369	59.965,48
13:02:38	835.000	59.950,00
13:09:40	165.000	60.600,00
13:15:38	710.231	60.251,435
13:15:48	161.616	60.142,50
13:34:18	108.059	62.064,50
13:36:49	1.127.397	61.132,50
13:47:10	55.000	60.450,00
13:48:26	1.024.590	59.925,40
13:50:41	1.621.955	59.846,167
14:02:16	2.057.678	60.267,292
14:37:17	1.621.955	59.846,986
14:40:38	20.000	59.900,00
14:41:57	1.090.000	59.850,00

VOLVER AL INICIO

14:42:46	5.000	59.900,00
14:44:05	158.537	60.390,00
14:47:45	616.256	59.968,27
14:47:50	1.000.000	59.840,00
14:48:09	73.517	59.850,00
14:51:30	197.872	59.800,90
14:53:24	340.000	60.169,35
14:56:10	4.200.000	61.108,63
14:57:37	11.741	60.297,00
14:58:10	11.741	59.193,00
15:09:12	424.100	61.067,658
15:16:07	500.000	59.950,00
15:17:00	98.579	60.099,926
15:20:17	98.251	60.420,00
15:22:06	4.000.000	59.900,00
15:22:12	8.000.000	60.000,00
15:25:20	326.163	61.380,00
15:34:12	166.980	60.545,03
15:35:23	606.060	60.736,50
15:35:28	1.012.146	59.872,80
15:41:42	13.500.000	58.555,00
15:44:44	249.996	60.400,858
15:44:47	23.017	60.170,847
15:50:55	89.201	60.159,30
15:50:56	89.201	59.860,00
15:51:15	1.500.000	60.250,00
15:54:36	1.500.000	60.300,00
16:05:40	133.000	60.121,43
16:05:41	232.987	60.081,814
16:05:42	880.555	60.351,508
16:05:57	29.950	59.328,00
16:05:58	29.950	59.927,398
16:24:17	137.620	60.142,777
16:24:23	1.000.000	59.925,00
16:24:37	249.800	60.050,00
16:30:25	24.000	60.650,00
16:34:56	1.295.017	59.569,281
16:37:47	96.448	60.011,865
16:42:39	4.081.633	60.294,50
16:43:57	17.934.000	59.850,00
16:44:29	67.566	60.093,139
16:44:40	5.000.000	60.075,00
16:48:14	1.000.000	59.500,00
16:48:17	1.024.590	59.292,00
16:48:21	1.025.641	59.231,25
16:57:20	3.000.000	60.000,00
16:58:28	1.823.770	59.877,60
	P. Cierre	59.953,723
	105.989.298	59.857,22
	Inm.	c/a: 59.072,00
11:32:14	91.612	59.926,40
12:04:35	163.072	61.000,00
12:10:26	4.038.348	59.975,00
12:12:42	1.012.145	59.774,00
12:14:25	273.279	59.378,80
12:15:01	4.038.348	59.975,00
12:19:01	1.979.834	59.828,80
12:36:25	312.192	62.266,50
12:40:11	104.732	62.042,785
12:45:09	161.000	61.118,012
12:45:10	161.000	61.093,565
12:45:11	575.000	60.932,284
12:45:12	575.000	60.907,911
12:45:13	73.000	60.616,438
12:45:14	73.000	60.592,191
12:49:39	409.836	59.926,40
12:50:30	91.389	59.826,60
12:50:35	93.577	59.040,00
12:52:00	612.245	60.221,00
12:52:30	592.000	61.015,74
12:52:31	592.000	60.991,343
12:52:59	16.087	59.280,00
12:55:51	1.024.590	60.074,00
13:00:30	8.345.369	59.900,00
13:07:52	117.209	61.000,00
13:07:53	117.209	60.975,60
13:15:18	8.167	59.999,275
13:15:22	106.654	59.507,80
13:17:19	8.167	58.529,90
13:21:21	326.149	61.593,84
13:22:08	2.057.678	60.200,00
13:28:37	1.024.590	60.169,40
13:44:35	2.637.987	60.565,12
13:46:17	6.464	59.895,00
13:53:44	323.762	61.685,75
13:56:41	45.212	61.924,50
13:58:26	1.621.955	59.780,00
14:06:32	279.797	60.390,00
14:16:53	70.927	58.927,50
14:18:51	252.930	59.879,00
14:19:15	15.278	58.927,50
14:19:19	252.930	59.700,00
14:20:28	25.340	59.170,00
14:21:38	23.865	58.685,00
14:23:02	16.494	59.170,00
14:24:31	76.288	59.024,50
14:25:29	20.202	59.152,50
14:26:35	58.952	59.143,00
14:28:36	326.530	59.045,00

14:29:42	1.030.909	58.947,00
14:34:54	5.011	59.868,29
14:37:16	1.621.955	59.780,00
14:38:39	101.680	60.239,505
14:39:38	191.683	59.994,00
14:43:29	168.000	59.600,00
14:45:44	300.000	60.297,00
14:46:19	300.000	59.193,00
14:47:47	616.256	59.900,00
14:49:57	157.465	59.943,50
14:51:34	330.834	59.878,00
14:52:12	148.748	61.711,00
14:53:10	1.286.480	59.850,00
14:53:28	406.087	61.563,035
14:55:35	4.200.000	61.015,262
15:06:33	606.061	60.736,50
15:06:53	424.100	61.000,00
15:13:58	253.736	59.477,60
15:19:34	614.754	60.024,00
15:26:05	303.030	60.043,50
15:37:53	408.163	59.829,00
15:38:00	2.658.950	59.731,20
15:39:03	53.325	58.947,00
15:42:15	202.828	59.182,20
15:43:34	669.000	59.750,00
15:45:46	109.539	60.489,00
15:47:00	81.800	61.088,00
15:49:16	1.020.408	59.657,50
16:16:11	21.836	59.633,00
16:19:18	141.414	60.489,00
16:25:38	324.579	59.803,60
16:26:37	190.954	59.796,00
16:26:44	212.396	61.206,40
16:27:41	324.579	60.095,799
16:34:55	1.295.017	59.500,00
16:43:02	56.808	61.578,00
16:43:24	145.349	59.602,749
16:44:24	4.992	59.595,352
16:45:39	560.554	58.693,204
16:46:57	4.992	59.595,352
16:57:19	3.000.000	60.004,932
	P. Cierre	60.004,932
	59.783.663	60.100,185
	----------	
	n GD35C	
	24hs.	c/a: 49,021
13:15:48	320.153	49,50
14:51:32	197.872	49,30
15:33:32	606.060	49,50
16:01:06	1.099.590	48,80
16:48:22	1.025.641	48,75
16:55:17	1.823.770	48,80
	P. Cierre	48,787
	5.073.086	48,937
	Inm.	c/a: 49,22
11:07:38	128.571	49,00
11:07:43	188.000	50,00
11:07:47	130.612	49,00
11:32:17	91.612	49,12
11:37:22	795.919	49,00
11:44:11	300.000	49,25
12:18:40	2.697.047	48,80
12:50:33	91.389	49,24
12:51:16	612.245	49,00
13:15:11	8.167	48,979
13:15:24	106.654	49,18
13:16:20	8.167	48,979
13:44:27	2.637.987	49,28
14:05:27	279.797	49,50
14:17:20	228.192	48,50
14:38:22	9.825.768	48,80
14:38:34	101.680	49,174
14:47:03	9.825.768	48,79
14:47:53	9.825.768	48,44
14:48:38	9.825.768	48,43
14:51:36	330.834	49,00
15:05:17	606.061	49,50
15:20:06	614.754	48,80
15:25:23	303.030	49,50
15:38:32	408.163	49,00
15:39:38	2.658.950	48,80
15:40:52	202.828	49,50
15:42:25	612.457	48,983
15:45:42	109.539	49,50
15:49:17	1.042.244	49,00
16:19:20	141.414	49,50
16:20:27	1.020.409	49,00
16:22:27	612.457	48,983
16:25:46	324.579	48,70
16:26:46	212.396	49,60
	P. Cierre	49,039
	56.909.226	48,745
	----------	
	n GD35D	
	24hs.	c/a: 49,81
12:46:46	48.887	49,50
13:04:14	9.960	50,20
13:09:44	497.000	49,80
14:04:02	406.100	49,47

14:09:39	2.006.100	49,85
14:45:59	1.880.000	50,003
15:13:03	1.500.000	49,485
15:35:32	2.400	49,50
15:35:33	1.012.146	49,40
15:50:13	15.000	47,00
15:54:41	300.000	49,52
15:55:19	300.000	49,65
16:06:41	26.000	49,91
16:20:00	4.000.000	49,65
16:43:02	1.000.000	49,50
	P. Cierre	49,50
	13.003.593	49,676
	Inm.	c/a: 50,086
11:00:45	537.624	49,70
11:01:21	324.449	49,534
11:01:22	330.778	49,514
11:01:22	324.449	49,646
11:01:36	58.000	49,41
11:01:37	327.800	50,00
11:02:49	250.000	49,80
11:02:52	125.000	49,40
11:03:11	250.000	49,18
11:03:14	125.000	48,79
11:03:32	676.706	49,00
11:07:29	266.882	50,00
11:07:51	417.857	49,00
11:07:51	114.754	50,00
11:07:52	188.000	50,25
11:07:55	1.844.880	50,00
11:25:31	1.020.603	48,96
11:30:00	4.950.495	50,49
11:30:35	4.950.495	50,21
11:31:45	4.950.495	50,20
12:09:38	1.285.424	49,40
12:39:39	307.377	49,459
12:50:38	93.577	49,20
12:52:58	16.087	49,40
13:06:19	4.950.495	50,50
13:46:17	26.666	49,50
14:27:03	1.416.391	49,00
14:34:36	5.011	48,872
14:39:39	191.683	50,50
14:42:00	9.825.768	49,581
14:44:11	9.825.768	49,585
14:45:01	9.825.768	49,95
14:45:41	1.880.000	50,00
14:45:47	9.825.768	49,955
14:49:57	157.465	50,50
15:13:57	253.736	49,40
15:21:18	119.652	49,56
15:25:27	89.092	50,501
15:39:31	53.325	49,00
15:44:32	612.457	49,595
16:21:15	48.404	49,50
16:21:51	612.457	49,595
16:23:43	1.020.409	49,686
16:26:39	190.954	49,50
16:37:56	29.292	50,49
16:43:53	861.236	50,086
	P. Cierre	50,099
	75.558.529	49,884
	----------	
	n GD38	
	24hs.	c/a: 65.185,705
11:07:12	92.592	65.232,00
11:07:17	33.222	64.260,00
11:07:26	18.518	65.236,05
13:00:42	2.538.095	65.471,492
13:12:03	237.798	66.054,00
13:12:11	9.091	66.290,00
13:26:20	9.287	64.962,00
13:50:46	7.000.000	65.272,167
13:54:51	150.160	65.027,38
13:54:53	150.160	65.354,151
13:54:55	181.807	65.027,38
13:54:58	181.807	65.354,151
14:20:30	1.215.805	65.800,00
14:37:19	7.000.000	65.273,06
14:40:34	1.215.000	65.700,00
14:47:48	6.975.000	65.492,684
14:48:11	6.204.402	65.653,386
14:53:16	279.440	65.550,00
14:55:28	4.705.436	64.070,137
15:17:42	60.986	64.856,811
16:24:18	56.927	65.843,38
16:24:20	291.899	65.071,233
16:44:01	8.199.770	65.450,00
16:44:45	5.000.000	65.800,00
	P. Cierre	65.582,578
	51.807.202	65.352,17
	Inm.	c/a: 65.649,42
11:00:46	1.846.204	65.703,231
11:02:32	9.259	64.800,00
12:29:51	34.700	65.777,25
13:00:32	2.538.095	65.400,00
13:59:11	7.000.000	65.200,00
14:15:09	1.000.000	65.498,00

14:20:53	8.426.966	65.628,60
14:22:11	8.426.966	65.788,802
14:37:18	7.000.000	65.200,00
14:47:50	6.975.000	65.418,125
14:48:13	6.204.402	65.581,875
14:53:09	2.315.080	65.450,00
14:55:27	4.705.436	64.000,00
15:17:41	60.986	64.800,00
15:55:07	183.416	65.479,721
16:01:11	335.301	65.505,426
16:24:19	291.899	65.000,00
	P. Cierre	65.000,00
	57.353.710	65.360,731
	----------	
	n GD38C	
	Inm.	c/a: 53,446
11:00:25	2.051.130	53,811
11:30:45	13.059.702	53,60
14:14:47	1.000.000	53,25
15:48:08	300.000	53,082
15:58:37	335.301	53,452
	P. Cierre	53,452
	16.746.133	53,593
	----------	
	n GD38D	
	Inm.	c/a: 54,25
11:00:26	453.304	54,481
15:54:08	183.416	54,521
	P. Cierre	54,521
	636.720	54,493
	----------	
	n GD41	
	24hs.	c/a: 56.437,59
12:05:04	2.255.915	57.050,00
12:11:46	1.287.000	56.800,00
12:11:53	1.936.000	56.700,00
12:12:01	1.287.000	56.800,00
12:50:21	16.252	55.694,733
13:00:44	4.500.000	56.761,982
13:13:06	250.000	56.750,00
13:15:40	144.111	56.597,157
13:23:42	4.403	56.780,00
13:45:10	2.595.829	56.767,984
13:48:18	440.295	56.780,00
13:54:52	171.615	56.375,965
13:54:54	171.615	56.659,262
13:54:56	213.331	56.375,965
13:54:59	213.331	56.659,262
13:55:16	500.000	56.750,00
13:57:20	47.590	55.658,512
14:20:33	1.403.508	57.000,00
14:20:48	9.000	56.000,00
14:30:08	3.020.138	56.721,756
14:43:50	1.403.000	56.800,00
14:54:09	7.042.254	56.860,379
14:56:18	28.414	56.814,212
15:03:30	1.150.000	56.752,816
15:07:15	831.578	57.060,904
15:13:32	18.457	57.331,438
15:17:44	641.751	55.259,523
15:41:45	14.815.131	58.190,00
16:05:43	63.000	56.860,781
16:05:44	30.233	56.230,594
16:18:32	864.865	56.748,75
16:33:44	864.491	56.680,00
16:33:45	864.491	56.424,94
16:33:46	935.000	57.741,726
16:35:59	935.000	57.750,00
16:36:33	319.624	56.996,485
16:39:15	26.146	57.369,89
16:40:00	26.146	56.830,00
16:41:39	300.000	56.800,00
16:42:27	565.000	56.550,00
16:43:21	565.000	56.552,00
16:43:59	1.700.000	56.500,00
16:44:02	9.448.503	56.800,00
	P. Cierre	56.812,63
	63.905.017	57.121,74
	Inm.	c/a: 56.600,001
12:26:59	21.632	55.704,74
12:27:00	21.632	56.398,16
12:27:02	21.632	55.935,88
12:27:03	21.632	56.490,616
12:27:05	108.160	55.935,88
12:27:08	49.753	55.982,108
12:27:10	2.539.370	56.629,30
12:27:12	51.916	55.935,88
12:27:17	108.160	55.704,74
12:50:14	97.344	55.889,652
12:50:15	201.080	57.191,149
12:50:17	29.818	55.180,34
12:50:19	107.937	56.490,616
12:50:23	1.750.751	56.814,212
12:50:25	43.264	55.704,74
12:50:27	540.798	56.536,844
12:50:29	216.319	56.999,124
12:58:25	10.816	55.797,196
12:58:27	174.463	57.378,201
12:58:30	351.172	56.115,60

13:00:34	4.500.000	56.700,00
13:20:34	25.661	55.788,259
13:20:35	23.480	56.952,896
13:20:39	43.264	56.074,564
13:20:42	9.623	56.255,889
13:22:05	100.000	56.575,00
13:31:20	21.384	55.554,444
13:42:46	1.292.735	57.500,00
13:42:47	1.292.735	57.477,00
13:52:21	265.946	56.702,50
13:52:31	185.101	56.748,75
13:57:14	42.769	57.845,831
13:57:16	213.829	56.536,467
13:57:18	43.264	56.074,564
13:59:45	192.185	56.711,13
14:13:21	1.000.000	56.900,00
14:30:04	51.917	56.141,595
14:30:06	432.552	55.566,056
14:32:27	1.075.731	56.705,60
14:45:47	71.385	55.935,88
14:45:51	216.319	56.675,528
14:45:52	34.228	57.845,831
14:46:38	1.445.585	56.799,474
14:54:01	7.042.254	56.800,00
14:57:33	1.150.000	56.700,00
15:03:52	78.840	55.776,00
15:06:07	831.578	57.000,00
15:13:34	108.160	56.351,932
15:17:43	641.751	55.194,122
15:26:20	31.719	56.748,00
15:35:08	17.306	56.028,336
15:41:36	47.331	56.900,00
15:44:35	216.216	56.795,00
15:45:43	1.064.963	56.856,45
15:49:23	433.369	56.764,50
15:53:57	212.993	57.607,65
16:02:09	212.993	57.560,577
16:02:31	129.791	56.120,792
16:02:33	4.326.382	56.733,313
16:05:54	433.369	56.718,408
16:06:23	9.623	56.255,889
16:07:43	216.216	56.748,806
16:14:41	1.622.393	56.490,616
16:22:42	15.136	56.702,50
16:30:39	298.507	56.702,10
16:31:16	2.659	56.425,00
16:36:02	42.882	56.817,045
16:39:59	709.616	57.157,127
16:42:36	328.000	57.775,00
	P. Cierre	57.331,194
	39.271.389	56.754,723
	----------	
	n GD41C	
	24hs.	c/a: 46,26
13:45:09	5.691.971	46,228
	P. Cierre	46,228
	5.691.971	46,228
	Inm.	c/a: 46,813
11:07:11	86.783	46,00
11:19:48	345.000	46,148
11:55:57	307.000	43,57
12:26:58	5.711.116	46,228
13:52:16	451.047	46,25
13:57:17	527.733	46,228
14:32:25	1.075.731	46,48
14:45:46	287.704	46,228
14:46:40	1.445.585	46,348
15:13:33	125.466	46,228
15:41:33	12.787	47,00
15:41:35	17.095	46,798
15:43:55	216.216	46,25
15:48:30	55.492	46,00
15:49:12	433.369	46,15
15:54:06	425.986	46,95
16:02:30	4.456.173	46,228
16:03:50	433.369	46,15
16:06:36	216.216	46,25
16:14:40	1.622.393	46,228
16:16:44	882.660	46,25
16:33:42	1.728.982	46,27
	P. Cierre	46,27
	20.863.903	46,225
	----------	
	n GD41D	
	24hs.	c/a: 47,00
12:50:20	16.252	46,763
	P. Cierre	46,763
	16.252	46,763
	Inm.	c/a: 47,027
11:00:19	515.653	46,735
11:00:28	13.684.421	47,50
11:07:16	88.931	46,46
11:07:24	350.000	45,39
11:07:25	54.716	46,115
11:07:29	41.054	46,00
11:07:30	147.484	46,161
11:07:58	154.806	46,51
12:46:36	442.198	47,49

12:50:16	29.818	46,763
12:55:25	860.000	46,57
12:58:29	386.456	46,763
13:21:36	1.702.120	47,00
13:31:19	235.213	46,763
13:59:40	192.185	46,83
14:39:43	54.315	46,069
15:03:48	78.840	46,48
15:26:19	31.719	47,29
15:41:32	35.088	46,607
15:41:34	12.787	46,93
15:41:37	12.661	47,39
15:41:39	17.575	47,461
15:45:36	1.064.963	46,95
15:48:29	32.609	46,00
15:48:33	22.883	46,322
16:06:22	9.623	46,763
16:28:36	298.507	46,90
	P. Cierre	46,90
	20.556.625	47,255

n GD46

	24hs.	c/a: 63.637,00
13:47:25	94.732	63.336,00
14:21:34	103.417	63.024,00
	P. Cierre	63.024,00
	198.149	63.173,162
	Inm.	c/a: 63.284,00
13:50:10	97.317	63.960,00
13:52:06	192.307	62.972,00
13:52:18	304.762	63.105,00
13:54:11	94.192	63.700,00
13:55:33	192.307	63.128,23
14:46:30	94.170	63.499,52
14:46:34	577.322	63.500,008
	P. Cierre	63.499,94
	1.552.377	63.351,937

n GD46C

	Inm.	c/a: 51,70
14:46:32	94.170	52,22
14:46:36	577.322	51,964
	P. Cierre	52,00
	671.492	52,00

n GD46D

	24hs.	c/a: 52,30
16:22:48	600.000	52,00
16:23:47	600.000	51,98
	P. Cierre	51,99
	1.200.000	51,99
	Inm.	c/a: 52,908
11:11:07	471.537	52,00
12:26:46	289.922	51,738
13:52:23	304.762	52,50
	P. Cierre	52,50
	1.066.221	52,072

n NDT11

	24hs.	c/a: 90.103,562
12:18:46	6.750.000	90.102,329
12:21:52	6.750.000	90.104,795
12:23:35	6.750.000	90.102,329
12:25:57	6.750.000	90.104,795
	P. Cierre	90.103,562
	27.000.000	90.103,562
	Inm.	c/a: 90.000,00
12:09:44	27.000.000	90.000,00
	P. Cierre	90.000,00
	27.000.000	90.000,00

n NDT25

	24hs.	c/a: 111.550,00
12:53:12	39.949	111.000,638
	P. Cierre	111.000,638
	39.949	111.000,638
	Inm.	c/a: 111.999,344
12:02:29	1.913.581	109.999,989
12:45:51	57.252	111.000,489
15:48:52	20.909	110.000,478
	P. Cierre	110.000,478
	1.991.742	110.028,753

n NDT5C

	Inm.	c/a: 89,61
11:02:17	43.679	91,577
	P. Cierre	91,577
	43.679	91,577

n NDT5D

	Inm.	c/a: 93,193
11:03:13	509.789	91,541
12:38:43	75.000	90,30
12:52:13	94.000	91,434
	P. Cierre	91,434
	678.789	91,389

n PBA25

	24hs.	c/a: 109,119
14:47:27	3.556.511.000	109,621
	P. Cierre	109,621
	3.556.511.000	109,621
	Inm.	c/a: 109,00
14:41:37	3.556.511.000	109,50
15:25:49	10.000.000	107,60
	P. Cierre	107,60
	3.566.511.000	109,495

n PMD25

	24hs.	c/a: 151,695
16:38:11	600.000.000	151,93
	P. Cierre	151,93
	600.000.000	151,93

n PMM29

	24hs.	c/a: 79.280,00
12:54:56	389.000	77.584,932
	P. Cierre	77.584,932
	389.000	77.584,932
	Inm.	c/a: 78.000,00
12:54:49	389.000	77.500,00
	P. Cierre	77.500,00
	389.000	77.500,00

n S11N4

	24hs.	c/a: 103,362
12:38:42	100.496.864	103,65
13:34:52	200.000.000	103,027
13:57:52	500.000.000	103,44
14:00:53	500.000.000	103,40
14:38:52	320.000.000	103,48
15:14:17	263.868.789	103,65
15:38:44	20.019.861	103,162
15:47:45	483.500.000	103,60
16:04:39	40.462.105	103,40
16:05:25	40.462.105	103,71
16:24:22	36.530.942	103,707
16:52:10	605.884.304	103,555
	P. Cierre	103,555
	3.111.224.970	103,487
	Inm.	c/a: 102,888
12:27:25	111.390.000	103,58
12:46:54	54.625.000	103,55
13:04:04	3.500.000.000	103,50
13:59:52	795.000.000	103,28
14:38:47	2.430.380	102,988
	P. Cierre	102,988
	4.463.445.380	103,463

n S12S5

	24hs.	c/a: 102,598
12:18:52	3.426.470.588	102,116
12:21:55	2.326.470.588	102,136
12:22:05	4.526.470.588	102,116
12:26:00	2.326.470.588	102,136
12:26:13	1.100.000.000	102,116
12:26:32	198.000.000	102,103
12:27:44	409.365.000	102,65
12:28:35	409.365.000	102,45
13:04:40	22.800.000	102,50
13:05:09	22.800.000	102,30
13:16:19	135.000.000	105,00
13:32:17	700.001.000	101,90
13:40:42	200.000.000	102,10
14:06:35	200.000.000	102,012
14:38:53	57.353.764	102,81
14:38:54	57.353.764	102,05
14:39:01	100.000.000	102,023
14:39:15	100.000.000	102,019
14:53:43	900.000.000	102,312
15:00:42	500.000.000	102,304
15:07:27	391.772.771	102,10
15:09:11	1.000.000.000	102,05
15:18:01	2.000.000.000	102,00
15:18:02	259.549.461	102,10
15:19:45	1.000.000.000	102,00
15:20:01	400.000.000	102,287
15:39:33	300.000.000	102,05
15:40:44	1.300.000.000	102,10
15:41:48	2.420.369.832	103,24
16:10:36	157.206.960	102,15
16:33:30	500.000.000	102,10
16:39:09	393.000.000	102,35
16:39:53	393.000.000	102,15
16:42:21	2.000.000.000	102,90
16:43:42	26.800.000	102,25
16:44:04	26.800.000	102,05
16:45:40	1.000.000.000	102,00
16:48:20	1.000.000.000	102,05
	P. Cierre	102,425
	32.286.419.904	102,264
	Inm.	c/a: 101,75

11:42:40	200.000.000	102,05
12:09:51	13.903.882.352	102,00
13:13:08	84.247.231	101,481
13:13:34	84.247.231	102,09
13:56:40	200.000.000	101,90
14:18:24	500.000.000	102,19
14:18:49	1.450.000	102,10
14:19:16	1.450.000	102,00
14:24:12	167.379.700	102,20
14:24:13	167.379.700	102,024
14:36:08	400.000.000	102,20
14:39:00	200.000.000	101,90
14:53:42	900.000.000	102,20
15:53:01	315.402.000	102,00
	P. Cierre	102,00
	17.125.438.214	102,019

n S13D4

	24hs.	c/a: 115,337
11:53:53	6.478.717.474	115,601
12:23:40	1.320.053	115,686
12:23:41	1.320.053	115,454
12:46:42	865.426.223	115,55
13:08:58	41.192.426	115,732
13:18:15	400.000.000	115,426
13:18:20	363.573.407	115,52
13:28:10	700.000.000	115,50
13:28:54	500.000.000	115,48
13:35:02	38.540.609	114,122
13:47:31	700.000.000	115,47
13:55:14	519.255.000	115,52
14:20:27	693.541.395	115,35
14:25:50	300.000.000	115,45
14:30:57	49.348.134	115,40
14:37:24	285.000.000	115,55
14:38:01	10.000.000.000	115,449
14:38:57	303.030.000	115,50
14:43:15	100.000.000	115,41
15:00:27	380.000.000	115,579
15:14:10	15.174.567	115,75
15:18:13	480.000.000	115,50
15:36:28	400.000.000	115,39
15:39:25	1.713.923.749	115,394
15:39:39	4.321.070	115,005
15:39:40	2.604.595.198	115,394
15:40:46	500.000.000	115,42
15:42:28	40.000.000	115,33
15:42:58	500.000.000	115,42
15:44:36	40.000.000	115,33
15:56:42	156.533.967	115,55
16:26:28	30.030.237	115,75
16:56:28	500.000.000	115,42
16:58:55	3.200.000.000	114,20
	P. Cierre	114,365
	32.904.843.562	115,355
	Inm.	c/a: 115,244
11:53:53	6.478.717.474	115,50
13:34:05	60.601.344	115,35
13:34:44	43.290.044	115,50
13:35:01	38.540.609	114,00
13:38:46	400.000.000	115,30
13:41:08	700.000.000	115,38
13:54:43	79.484.380	115,29
14:17:49	380.000.000	115,45
14:37:03	10.000.000.000	115,322
15:39:23	4.318.518.947	115,279
16:07:34	87.363.479	115,55
	P. Cierre	115,55
	22.586.516.277	115,367

n S14F5

	24hs.	c/a: 102,21
12:58:26	294.939.759	101,717
12:58:28	50.120.732	101,434
13:20:40	20.870.732	101,27
13:34:57	100.000.000	100,607
14:06:32	187.299.147	101,553
14:39:03	100.000.000	101,564
14:39:17	100.000.000	101,56
14:45:44	3.868.750	102,80
16:36:42	1.000.000.000	101,62
16:56:21	146.427.177	102,44
	P. Cierre	102,44
	2.003.526.297	101,626
	Inm.	c/a: 101,68
12:27:15	361.740.964	101,592
12:28:16	636.482.415	101,024
13:04:05	3.554.955.839	101,90
13:20:37	1.117.787.805	101,393
13:34:56	100.000.000	100,50
13:54:45	18.327.718	101,50
13:56:34	187.299.147	101,442
14:33:04	101.951.219	102,91
14:35:26	104.338.553	101,592
14:39:02	200.000.000	101,442
15:13:31	18.042.683	101,352
16:14:39	64.029.268	101,516
16:24:49	918.564.452	100,296

	P. Cierre	100,296
	7.383.520.063	101,494

n S14M5

	24hs.	c/a: 101,68
13:47:29	700.000.000	101,85
14:06:33	200.000.000	101,611
14:39:05	100.000.000	101,622
14:39:19	100.000.000	101,618
15:11:08	200.000.000	101,70
15:14:16	1.956.947.162	102,20
16:59:16	100.000.000	101,65
	P. Cierre	101,65
	3.356.947.162	102,011
	Inm.	c/a: 101,452
13:56:36	400.000.000	101,50
14:53:08	147.011.306	101,65
15:01:29	780.000.000	101,80
16:22:13	48.969.886	101,68
	P. Cierre	101,68
	1.375.981.192	101,692

n S14O4

	24hs.	c/a: 129,125
13:02:34	319.135.000	127,938
13:13:13	2.494.086.021	129,297
13:29:15	234.543.502	127,908
13:34:33	150.000.000	129,27
13:34:54	500.000.000	128,642
13:43:38	21.538.318	130,005
14:27:05	80.427.229	129,00
14:31:09	93.945.491	129,35
14:35:40	952.380.952	129,465
14:53:57	952.380.952	129,491
14:56:27	798.000.000	129,18
15:03:47	150.000.000	129,28
15:07:26	25.000.000	129,23
15:22:44	2.045.700.000	129,45
15:38:12	3.903.198	129,13
15:43:48	4.091.400.000	129,45
15:57:35	124.387.625	129,102
15:59:23	32.376.197	129,224
16:01:18	18.440.937	129,612
16:06:54	96.637.031	129,35
16:09:59	400.000.000	129,24
16:19:59	13.935.260	129,612
16:39:24	300.000.000	129,30
16:41:16	556.079.170	128,58
16:58:19	35.000.000	128,82
	P. Cierre	128,82
	14.489.296.883	129,272
	Inm.	c/a: 128,98
11:09:50	11.770.804	130,433
12:03:42	32.710.280	128,935
12:06:33	89.252.336	129,256
13:02:47	29.668.307	129,036
13:09:47	99.573.832	130,861
13:11:14	2.494.086.021	129,155
13:56:39	353.919.126	129,00
14:40:37	142.857.142	128,835
14:53:27	93.457.944	130,54
14:53:29	228.971.963	131,075
14:53:31	18.691.589	128,935
14:53:32	76.355.140	130,968
14:59:54	153.362.400	129,78
14:59:55	153.362.400	130,41
14:59:56	153.772.800	129,426
14:59:58	153.772.800	130,062
15:00:01	153.773.585	129,532
15:22:21	140.186.916	129,791
15:36:14	58.207.547	128,47
15:49:26	21.028.037	129,684
15:53:30	21.028.037	129,814
16:01:41	95.238.095	128,625
16:26:22	157.142.857	129,465
16:26:58	155.660.377	129,108
16:36:31	302.185.030	129,06
	P. Cierre	129,076
	5.390.035.365	129,405

n S16A5

	24hs.	c/a: 101,40
13:18:08	1.600.000.000	102,111
14:06:34	200.000.000	101,711
14:39:07	100.000.000	101,722
14:39:13	117.728.678	101,718
14:53:14	108.525.984	101,47
15:05:35	244.836.000	102,11
15:16:34	500.000.000	101,511
15:41:06	445.464.370	101,80
15:43:13	445.464.370	101,55
16:17:37	1.223.438.374	102,616
16:31:32	49.137.506	101,755
16:51:17	16.917.407	101,54
	P. Cierre	101,54
	5.051.512.689	102,045
	Inm.	c/a: 101,28

12:23:31	123.000.000	104,50
13:38:30	1.600.000.000	102,00
13:56:38	417.728.678	101,60
15:00:55	48.372.417	101,54
15:16:32	500.000.000	101,40
15:51:45	115.583.323	101,541
15:51:46	656.874.197	101,54
15:51:48	12.054.293	101,541
15:51:49	33.862.639	101,54
	P. Cierre	101,54
	3.507.475.547	101,841

n S16Y5

	24hs.	c/a: 102,03
12:31:34	1.926.614.500	102,20
12:52:08	1.797.182.931	101,495
12:53:47	1.546.610.378	101,494
13:12:06	490.000.000	102,10
13:16:27	250.572.553	101,495
13:35:00	100.000.000	100,908
14:39:24	30.927.712	101,818
15:47:59	2.928.515	101,98
15:48:31	2.928.515	102,593
16:09:58	24.900.000	102,50
	P. Cierre	102,50
	6.172.665.104	101,76
	Inm.	c/a: 100,822
11:22:53	278.686.470	101,848
12:51:30	3.343.793.309	101,383
13:16:03	250.572.553	101,384
13:34:06	197.867.855	101,80
13:34:59	100.000.000	100,80
14:39:22	30.927.712	101,70
15:12:04	278.686.470	101,88
16:48:24	116.705.698	102,90
	P. Cierre	102,90
	4.597.240.067	101,487

n S17E5

	24hs.	c/a: 114,04
11:44:24	2.339.000.000	114,211
11:53:52	1.072.052.401	114,094
12:23:42	43.014.346	114,38
12:23:43	43.014.346	114,151
12:38:49	61.495.408	114,35
14:34:43	14.000.000	114,25
14:48:01	929.300.000	116,128
15:14:28	39.615.216	114,35
	P. Cierre	114,35
	4.541.491.717	114,58
	Inm.	c/a: 114,00
11:44:22	2.339.000.000	114,10
11:53:52	1.072.052.401	114,00
13:53:29	12.265.115	113,46
13:53:58	12.265.115	114,118
13:54:44	200.000.000	113,88
14:27:09	112.216.565	113,739
14:29:36	112.216.565	114,398
14:42:13	929.300.000	116,00
14:47:54	53.225.806	112,809
14:58:33	53.056.027	113,088
	P. Cierre	113,088
	4.895.597.594	114,402

n S18J5

	24hs.	c/a: 105,596
11:44:27	1.074.000.000	105,553
12:19:49	1.600.000.000	106,119
12:22:08	1.600.000.000	106,121
12:24:22	1.600.000.000	106,119
12:26:16	1.600.000.000	106,121
12:26:40	25.001.749	105,515
13:12:15	472.000.000	105,70
13:38:34	3.000.000.000	106,035
13:38:36	3.000.000.000	106,032
13:38:39	520.000.000	106,034
13:38:42	520.000.000	106,031
13:40:38	250.000.000	106,841
13:51:36	31.090.000	106,15
14:12:22	1.904.761.905	105,115
14:41:48	5.000.000.000	105,571
14:47:56	54.000.000.000	105,484
14:48:08	86.337.760	105,40
14:48:22	75.506.169	105,748
14:50:21	35.361.700.000	107,619
15:08:03	200.000.000	107,119
15:19:41	17.209.500.000	108,421
16:09:57	54.242.000	104,60
16:19:03	1.202.014.000	104,445
	P. Cierre	104,452
	130.386.153.583	106,506
	Inm.	c/a: 105,426
11:44:25	1.074.000.000	105,45
12:10:41	6.400.000.000	106,00
12:26:38	25.001.749	105,40
13:38:33	7.040.000.000	105,915
13:40:27	250.000.000	106,721

VOLVER AL INICIO

13:56:48	19.280.000.000	105,55
14:12:21	1.904.761.905	105,00
14:19:13	19.279.014.684	105,55
14:41:02	5.000.000.000	105,455
14:44:32	35.361.700.000	107,50
14:47:58	54.000.000.000	105,368
14:48:23	75.506.169	105,632
15:05:43	200.000.000	107,00
15:15:02	17.209.500.000	108,30
15:44:43	172.413.793	105,705
	P. Cierre	105,705
	167.271.898.300	106,213

---

n S24DC

	24hs.	c/a: 77,115
15:02:58	13.377	77,54
	P. Cierre	77,54
	13.377	77,54

---

n S28F5

	24hs.	c/a: 130,14
11:44:15	430.000.000	130,177
13:02:31	216.000.000	130,282
13:50:55	1.746.315.315	130,144
14:06:15	2.000.000.000	130,147
14:09:12	7.160.918	130,66
14:45:58	253.684.685	130,144
14:52:06	5.332.000.000	133,147
15:19:06	4.604.700.000	133,649
15:52:47	50.000.000	130,02
16:36:44	38.290.149	130,581
	P. Cierre	130,581
	14.678.151.067	132,339

	Inm.	c/a: 130,14
11:27:24	150.000.000	130,35
11:44:13	430.000.000	130,05
12:59:56	10.057.581	130,25
13:02:30	108.000.000	130,15
13:02:43	499.040.307	130,25
13:03:03	108.000.000	130,15
13:53:35	4.000.000.000	130,00
14:03:34	603.167.371	130,25
14:46:17	5.332.000.000	133,00
15:14:27	4.604.700.000	133,50
15:54:32	70.754.717	126,352
16:14:38	338.331.410	130,05
	P. Cierre	130,05
	16.254.051.386	131,984

---

n S29G5

	24hs.	c/a: 102,852
11:44:30	89.000.000	102,83
11:52:03	197.943.045	104,422
12:19:39	6.250.485.436	103,116
12:22:11	2.171.844.665	103,137
12:22:34	2.400.000.000	103,117
12:22:37	1.678.640.771	103,137
12:24:16	6.250.485.436	103,116
12:26:19	2.171.844.665	103,137
12:26:40	2.400.000.000	103,117
12:26:43	1.678.640.771	103,137
12:58:46	1.000.000.000	103,11
13:16:44	3.200.000.000	102,70
13:27:20	147.500.000	103,974
13:29:10	147.500.000	104,077
13:34:54	200.000.000	101,608
13:45:33	349.083.333	103,068
13:50:50	3.254.824.286	102,614
13:52:21	10.000.000	104,025
14:07:09	4.300.000.000	102,616
14:26:48	281.132.567	103,256
14:38:59	9.000.000.000	103,11
14:46:02	1.045.175.714	102,613
14:47:59	4.197.776.749	102,884
14:58:35	2.064.360.000	103,52
14:59:48	2.064.360.000	103,00
15:00:10	700.000.000	103,315
15:18:56	200.000.000	102,85
15:42:31	17.935.046	103,15
15:42:37	1.500.000.000	102,75
15:44:39	17.935.046	102,95
16:22:30	2.417.093.687	103,43
16:40:32	2.000.000.000	103,60
16:43:36	15.768.455.000	103,55
16:59:56	1.220.000.000	104,71
	P. Cierre	104,71
	80.392.016.217	103,17

	Inm.	c/a: 102,76
11:24:12	200.000.000	102,65
11:44:28	89.000.000	102,73
12:03:01	25.000.000	104,19
12:10:35	25.001.941.744	103,00
12:58:17	1.000.000.000	102,997
13:34:53	200.000.000	101,50
13:53:39	8.600.000.000	102,50
14:06:29	2.126.014.688	103,45
14:17:31	700.000.000	103,20
14:38:33	9.000.000.000	102,997
14:48:01	4.197.776.749	102,771
	P. Cierre	102,925
	51.139.733.181	102,911

---

n S29N4

	24hs.	c/a: 125,00
12:16:39	1.676.935.355	125,439
12:45:19	318.928.808	125,165
12:45:20	318.928.808	125,375
12:47:49	2.000.261.600	125,14
13:00:04	121.000.000	125,17
13:01:41	4.250.000.000	125,10
13:04:33	37.525.000	125,25
13:26:36	8.756.394	123,884
13:34:52	4.000.000.000	124,593
13:34:55	200.000.000	124,57
14:20:22	711.434.284	125,05
14:30:58	422.816.114	125,35
14:50:53	445.914.186	125,023
15:14:08	175.634.623	125,35
15:23:19	2.000.261.600	125,136
15:39:11	4.009.868	124,745
15:42:45	500.000.000	125,10
15:48:11	399.800.000	125,30
15:50:08	119.407.738	125,62
15:54:56	745.849.056	125,10
16:00:42	300.000.000	125,15
16:09:55	4.587.018	125,20
16:20:59	500.000.000	125,21
16:38:07	230.000.000	125,22
16:38:58	151.952.497	125,40
16:49:13	570.271.652	125,38
16:49:54	26.000.000	125,16
	P. Cierre	125,37
	20.240.274.601	125,062

	Inm.	c/a: 127,483
12:16:05	1.676.935.355	125,30
12:29:54	240.307.594	124,84
12:47:39	2.000.261.600	125,00
13:08:59	80.015.878	125,13
13:09:00	80.015.878	124,88
13:22:38	66.356.654	124,55
13:34:51	4.000.000.000	124,45
14:38:55	15.953.000	125,334
14:38:56	15.953.000	125,021
14:50:52	445.914.186	124,88
15:22:46	2.000.261.600	125,00
16:20:41	1.000.000.000	125,10
	P. Cierre	125,10
	11.621.974.745	124,853

---

n S2F5C

	Inm.	c/a: 0,083
11:00:41	307.957.317	0,082
	P. Cierre	0,082
	307.957.317	0,082

---

n S2F5D

	Inm.	c/a: 0,083
11:00:44	42.168.675	0,083
16:26:13	918.564.452	0,084
	P. Cierre	0,084
	960.733.127	0,084

---

n S2J5C

	Inm.	c/a: 0,085
13:11:32	1.675.402.177	0,084
16:36:41	9.647.152	0,085
16:43:47	595.238.095	0,084
	P. Cierre	0,084
	2.280.287.424	0,084

---

n S2J5D

	Inm.	c/a: 0,085
16:36:37	11.525.593	0,086
	P. Cierre	0,086
	11.525.593	0,086

---

n S2N4D

	24hs.	
15:12:51	45.000.000	0,084
15:12:52	105.000.000	0,085
	P. Cierre	0,085
	150.000.000	0,085

---

n S2S4C

	24hs.	c/a: 0,09
14:40:40	1.086.956.522	0,092
	P. Cierre	0,092
	1.086.956.522	0,092

	Inm.	c/a: 0,091
11:00:42	1.411.410.360	0,092
11:00:45	1.280.553.256	0,091
11:42:03	350.331.183	0,093
12:17:02	232.074.418	0,086
12:21:24	480.000.000	0,092
12:38:37	5.376.344	0,093
12:38:45	5.390.064.543	0,092
14:18:35	493.011.000	0,091
14:19:01	95.457.000	0,09
14:19:04	37.000.000	0,091
14:19:07	20.554.000	0,09
14:19:16	355.425.511	0,092
14:31:29	107.526.881	0,093
14:55:29	651.277.175	0,092
15:15:08	2.119.505	0,093
15:32:30	1.972.379.137	0,092
	P. Cierre	0,092
	12.884.560.313	0,092

---

n S2S4D

	24hs.	c/a: 0,094
15:35:44	1.109.210.638	0,094
	P. Cierre	0,094
	1.109.210.638	0,094

	Inm.	c/a: 0,091
11:00:18	2.168.507.502	0,093
11:00:28	129.825.934	0,092
11:00:31	359.945.826	0,093
11:00:35	53.772.141	0,092
11:00:36	47.908.010	0,093
11:00:37	15.242.760	0,092
11:00:38	15.752.676	0,093
11:18:40	1.387.716.275	0,091
11:31:58	95.531.914	0,094
11:40:38	189.247.312	0,093
11:41:52	395.000.000	0,09
11:41:54	1.711.088.172	0,093
11:41:57	68.250.549	0,091
11:47:08	60.638.297	0,094
12:12:47	208.184.804	0,092
12:20:01	430.107.526	0,093
12:43:57	1.899.600.411	0,092
14:31:03	60.215.052	0,093
14:55:53	4.456.522	0,092
15:14:20	265.957.446	0,094
15:14:29	57.526.881	0,093
15:14:31	35.106.382	0,094
15:30:26	537.634.409	0,093
15:32:28	11.790.652	0,092
15:34:39	537.634.409	0,093
15:39:18	85.106.382	0,094
16:27:05	108.695.652	0,092
	P. Cierre	0,093
	10.940.443.896	0,092

---

n S30J5

	24hs.	c/a: 103,325
12:18:56	2.400.000.000	103,117
13:02:38	1.290.000.000	103,305
13:16:06	150.000.000	102,485
13:19:08	150.000.000	102,382
14:15:41	31.591.891	105,315
14:49:11	2.799.100.000	105,116
14:51:38	204.531.478	103,25
15:03:46	593.896.788	103,659
15:20:15	1.619.200.000	105,117
16:53:23	17.721.900	104,00
16:55:11	600.000.000	103,231
16:59:21	2.045.000.000	105,01
	P. Cierre	104,602
	11.901.042.057	104,23

	Inm.	c/a: 102,68
12:09:54	2.400.000.000	103,00
13:02:36	1.290.000.000	103,20
13:11:30	595.238.095	103,32
13:21:29	3.000.000.000	103,11
13:21:31	3.000.000.000	103,10
14:11:34	416.167.654	102,648
14:43:22	4.418.300.000	105,00
16:19:55	4.200.000.000	103,20
16:21:14	595.238.095	103,152
16:26:41	68.758.333	103,236
16:26:51	428.155.719	103,36
16:36:35	11.525.593	103,20
16:36:39	9.647.152	103,36
16:43:48	595.238.095	103,068
	P. Cierre	103,075
	21.028.268.736	103,519

---

n S30S4

	24hs.	c/a: 112,473
12:17:16	5.300.000.000	112,663
12:19:23	157.522.123	113,127
12:23:06	38.053.097	113,15
12:23:09	119.469.026	113,128
12:23:59	157.522.123	113,127
12:27:13	38.053.097	113,15
12:27:16	119.469.026	113,128
12:27:38	22.000.000	112,60
12:28:29	22.000.000	112,30
12:33:38	312.673.629	111,603
13:29:13	16.105.253	111,573
13:34:28	166.447.924	112,592
13:34:50	4.486.250.000	112,665
13:37:36	227.682.454	112,60
14:02:07	300.000.000	112,70
14:40:36	1.086.956.522	112,792
14:41:14	200.000.000	112,70
14:52:23	388.000.000	112,60
14:55:34	642.237.192	111,968
14:58:38	3.600.000.000	112,71
15:07:25	140.000.000	112,72
15:11:31	100.000.000	112,71
15:14:25	150.310.989	112,70
15:30:12	500.000.000	112,73
15:35:24	4.489.467	112,705
15:35:39	1.109.210.638	113,928
15:36:48	257.368.600	112,79
15:48:57	166.447.924	112,611
16:08:02	23.691.666	112,53
16:41:32	418.994.000	112,50
16:43:35	454.444.783	112,512
16:49:11	140.000.000	112,71
16:50:06	85.779.395	113,00
16:57:25	700.000.000	112,75
	P. Cierre	112,767
	21.651.178.928	112,719

	Inm.	c/a: 108,843
11:31:59	74.468.085	112,80
11:32:01	193.548.387	112,995
11:32:04	21.063.829	112,988
11:41:43	200.000.000	112,58
11:47:10	44.680.851	112,988
11:47:13	15.957.446	112,612
11:51:39	176.800.000	111,989
11:51:40	176.800.000	113,109
12:10:20	157.522.123	113,00
12:12:52	17.206.543	109,756
12:12:53	15.434.783	109,94
12:12:54	12.500.000	110,40
12:12:55	163.043.478	109,756
12:13:39	315.044.246	113,00
12:17:10	5.300.000.000	112,54
12:18:07	10.347.826	111,136
12:18:08	1.086.957	112,608
12:18:17	157.522.123	113,00
12:20:08	215.053.763	112,53
12:27:53	9.880.610	112,00
12:27:54	9.880.610	112,619
12:38:30	58.357.086	112,24
12:38:33	34.845.599	112,294
12:38:38	5.376.344	112,995
12:38:39	533.548.908	112,567
12:38:46	228.260.869	112,24
12:38:51	18.133.271	112,608
12:38:52	13.287.967	112,884
12:41:21	100.000.000	112,58
12:44:02	174.164.348	111,412
12:44:04	93.195.467	110,86
12:44:06	10.942.391	109,664
12:44:07	19.565.217	110,124
12:44:08	166.519.283	111,872
12:44:09	118.478.261	110,86
12:44:10	2.717.391.304	112,976
12:46:22	215.053.763	112,437
12:51:03	5.211.957	113,528
12:51:04	16.630.435	111,32
12:51:30	71.952.883	112,585
12:57:28	1.410.637.402	111,872
12:57:30	760.869.565	110,584
12:57:31	222.826.087	110,86
12:57:32	48.913.043	110,492
12:57:33	16.423.913	111,504
13:07:25	1.521.739	110,676
13:07:26	4.293.478	110,40
13:11:30	500.000.000	112,59
13:12:33	148.913.043	110,676
13:17:06	40.835.280	112,60
13:22:42	21.739.130	113,344
13:22:43	90.505.076	114,54
13:22:44	32.608.696	112,424
13:29:37	228.260.870	110,40
13:29:39	16.728.261	111,504
13:29:40	217.391.304	110,676
13:29:41	60.641.304	111,504
13:29:43	54.342.391	111,872
13:29:44	34.057.826	111,504
13:29:47	94.127.174	111,688
13:32:53	15.217.391	110,584
13:32:55	123.575.001	111,504
13:34:27	166.447.924	112,50
13:34:49	4.486.250.000	112,536
13:37:38	227.682.454	112,60
13:54:49	32.454.186	112,242
13:54:50	32.454.186	112,58
13:58:25	500.000.000	112,585
13:59:03	48.106.400	112,58
14:17:06	1.000.000.000	112,59
14:19:36	97.826.087	110,40
14:19:37	23.832.609	111,504
14:19:39	41.216.304	112,24
14:19:40	10.226.087	111,504
14:19:42	4.581.935	110,40
14:19:43	57.873.913	111,688
14:19:51	13.274.152	111,504
14:19:52	63.085.870	111,688
14:19:55	137.300.000	112,056
14:24:30	68.499.880	109,94
14:24:43	106.382.979	113,74
14:26:24	106.382.979	113,058
14:27:15	44.365.217	112,70
14:27:16	15.880.435	113,344
14:27:18	113.781.522	112,608
14:27:22	44.005.435	113,62
14:30:51	500.000.000	112,59
14:31:01	8.616.576	112,70
14:31:02	160.034.140	112,476
14:31:04	35.483.870	112,251
14:31:07	409.638.983	112,294
14:31:10	44.696.108	112,608
14:31:18	8.874.358	112,792
14:31:19	177.929.673	112,516
14:31:21	23.148.076	112,424
14:31:25	24.731.182	112,065
14:31:26	98.084.663	112,148
14:31:30	107.526.881	113,181
14:34:23	58.231.728	111,78
14:37:20	202.319.860	112,835
14:37:22	202.319.860	112,61
14:49:22	3.260.870	113,62
14:52:47	1.287.687.047	112,605
14:55:32	19.755.435	111,504
14:55:33	642.237.192	111,839
14:55:33	597.826.087	112,976
14:55:34	5.434.783	112,608
14:58:14	134.110.000	113,46
14:59:25	134.110.000	112,90
15:04:52	28.260.870	112,516
15:14:13	234.289.488	112,148
15:14:22	265.957.446	112,80
15:14:26	223.142.630	112,148
15:14:30	57.526.881	111,693
15:14:32	35.106.382	113,082
15:15:34	2.119.505	112,032
15:30:16	537.634.409	112,809
15:32:31	11.790.652	109,94
15:32:32	21.417.826	112,608
15:34:14	537.634.409	112,623
15:35:06	18.057.609	114,08
15:39:19	31.914.893	112,988
15:39:21	71.084.354	112,65
15:42:37	244.000.000	112,61
15:44:45	500.000.000	112,59
15:48:56	166.447.924	112,50
15:52:05	326.601.087	113,62
16:06:59	89.309.782	112,148
16:07:02	37.317.630	112,056
16:22:40	10.000.000.000	112,63
16:26:24	6.521.739	112,056
16:26:25	89.263.760	112,24
16:26:38	625.221.303	112,286
16:26:42	53.191.489	112,988
16:27:08	108.695.652	110,032
16:28:16	40.217.391	113,896
16:28:17	161.164.130	114,08
16:34:19	10.000.000.000	112,64
16:43:52	260.656.336	112,70
16:48:26	660.195.391	113,16
16:48:47	271.739.130	112,516
16:55:33	3.078.462.440	112,64
	P. Cierre	112,717
	57.156.095.451	112,514

---

n S31E5

	24hs.	c/a: 147,524
11:44:09	3.520.000.000	147,544
11:53:52	4.016.111.630	147,321
12:19:26	500.000.000	150,168
12:22:21	20.387.000	147,15
12:23:12	500.000.000	150,171
12:24:02	500.000.000	150,168
12:26:36	101.106.138	147,661
12:27:19	500.000.000	150,171
13:13:36	864.000.000	148,17
13:20:50	37.140.084	146,72
13:20:51	37.140.084	147,532
14:12:51	329.260.888	147,00
14:51:31	3.060.000.000	151,167
15:00:31	39.939.399	148,633
15:18:31	2.781.900.000	151,168
16:24:12	511.694.038	147,90
	P. Cierre	147,90
	17.318.679.261	149,05

	Inm.	c/a: 148,005
11:44:07	3.520.000.000	147,40
11:53:52	4.016.111.630	147,20
12:10:23	2.000.000.000	150,00
12:26:34	101.106.138	147,50
13:11:55	864.000.000	148,005
14:45:42	3.060.000.000	151,00
14:51:40	315.682.281	147,00
15:13:52	2.781.900.000	151,00

VOLVER AL INICIO

	P. Cierre	151,00
	16.658.800.049	148,951

n S31M5

	24hs.	c/a: 122,802
12:48:52	378.538.681	122,95
12:48:54	378.538.681	123,196
13:02:34	506.000.000	122,975
13:18:47	3.107.748.927	122,428
13:38:25	1.394.107.543	123,449
13:38:27	1.394.107.543	123,445
13:40:33	200.000.000	124,201
13:48:59	103.894.738	122,393
13:57:21	312.500.000	122,315
14:04:29	300.000.000	123,00
14:18:08	62.300.000	123,60
14:38:57	203.000.000	122,888
14:39:50	1.461.351.905	123,246
14:42:05	300.000.000	122,95
14:47:51	5.047.140.200	122,831
14:50:56	8.154.000.000	125,138
14:53:15	10.040.004.969	122,95
14:53:51	9.600.000.000	125,139
14:58:08	90.000.000	122,937
14:58:52	1.660.000.000	122,89
14:59:19	90.000.000	122,937
14:59:44	3.320.000.000	122,892
15:00:01	1.660.000.000	122,89
15:02:12	202.122.000	123,685
15:07:27	200.000.000	125,139
15:11:32	5.527.900.000	126,14
15:12:59	550.000.000	122,92
15:16:28	44.000.000	126,00
15:17:56	36.009.000.000	126,14
15:31:04	200.000.000	122,95
15:40:47	2.017.105.050	124,00
15:46:26	2.418.454	123,30
15:46:49	2.418.454	124,041
15:46:54	3.107.748.927	122,409
16:09:56	93.438.712	122,00
16:20:08	500.000.000	123,00
16:25:47	1.000.000.000	122,80
16:26:31	28.157.148	123,45
16:33:41	126.461.000	123,766
16:39:27	48.840.000	122,85
16:40:16	48.840.000	122,54
16:46:55	1.000.000.000	122,90
16:57:23	1.000.000.000	122,96
	P. Cierre	122,96
	101.471.682.932	124,642

	lnm.	c/a: 122,72
12:29:55	570.822.800	122,63
13:02:33	506.000.000	122,85
13:18:45	3.107.748.927	122,275
13:38:24	2.788.215.086	123,31
13:40:08	200.000.000	124,061
13:55:07	67.379.130	122,70
14:11:32	304.125.480	122,20
14:38:56	203.000.000	122,749
14:45:07	8.154.000.000	125,00
14:47:53	5.047.140.200	122,696
14:53:16	7.200.000.000	125,00
14:53:23	242.846.900	123,535
14:54:25	2.400.000.000	125,00
14:57:56	123.310.520	122,70
14:59:07	123.310.520	122,46
15:05:08	200.000.000	125,00
15:09:47	41.536.900.000	126,00
15:33:10	3.107.748.927	122,275
16:07:30	5.980.392	123,415
16:07:38	9.008.893.988	123,10
	P. Cierre	123,10
	84.897.422.870	124,836

n SA24D

	24hs.	c/a: 93.103,511
13:35:06	284.451	93.107,014
13:35:16	284.451	93.101,918
	P. Cierre	93.104,466
	568.902	93.104,466

	lnm.	c/a: 93.000,00
13:35:05	568.902	93.000,00
	P. Cierre	93.000,00
	568.902	93.000,00

n SA5C

	lnm.	c/a: 0,082
11:00:18	356.669.512	0,082
	P. Cierre	0,082
	356.669.512	0,082

n SA5D

	lnm.	c/a: 0,083
11:00:21	96.385.542	0,083
11:00:23	121.496.429	0,084
	P. Cierre	0,084
	217.881.971	0,084

n SF5D

	lnm.	c/a: 0,108
15:54:33	70.754.717	0,106
	P. Cierre	0,106
	70.754.717	0,106

n SG5D

	lnm.	c/a: 0,085
11:09:56	1.561.911.762	0,085
	P. Cierre	0,085
	1.561.911.762	0,085

n SJ5C

	lnm.	c/a: 0,086
15:44:42	172.413.793	0,087
	P. Cierre	0,087
	172.413.793	0,087

n SM5C

	lnm.	c/a: 0,097
14:11:30	304.125.480	0,10
	P. Cierre	0,10
	304.125.480	0,10

n SM5D

	lnm.	c/a: 0,101
16:06:43	5.980.392	0,102
	P. Cierre	0,102
	5.980.392	0,102

n SN4D

	lnm.	c/a: 0,098
11:00:40	2.458.676.390	0,105
	P. Cierre	0,105
	2.458.676.390	0,105

n SO4C

	24hs.	c/a: 0,106
13:43:40	21.538.318	0,107
14:35:58	1.904.761.904	0,105
	P. Cierre	0,105
	1.926.300.222	0,105

	lnm.	c/a: 0,106
11:09:49	200.596.972	0,107
14:40:40	142.857.142	0,105
14:53:26	322.429.907	0,107
16:01:40	95.238.095	0,105
	P. Cierre	0,105
	761.122.116	0,106

n SO4D

	lnm.	c/a: 0,108
12:01:40	191.588.785	0,107
15:32:03	58.207.547	0,106
15:49:38	21.028.037	0,107
	P. Cierre	0,107
	270.824.369	0,107

n SS5C

	lnm.	c/a: 0,082
13:09:33	48.780.487	0,082
	P. Cierre	0,082
	48.780.487	0,082

n T2V4

	24hs.	c/a: 96.215,00
13:40:06	500.000	96.620,00
13:40:08	500.000	96.630,00
13:46:44	3.265.000	96.605,753
14:06:31	116.000	96.139,121
14:39:11	82.652	96.762,538
15:40:06	71.355	95.458,28
16:12:28	1.000.000	96.590,00
	P. Cierre	96.590,00
	5.535.007	96.584,153

	lnm.	c/a: 95.955,433
13:46:42	3.265.000	96.500,00
14:06:29	116.000	96.027,40
14:39:10	82.652	96.650,00
	P. Cierre	96.650,00
	3.463.652	96.487,752

n T2X5

	24hs.	c/a: 575,699
11:44:04	42.000.000	568,656
11:51:32	644.973.165	570,609
12:08:20	9.000.000	568,50
12:48:10	299.596.035	570,636
14:02:41	310.000.000	568,034
14:19:11	60.000.000	567,15
14:19:56	70.000.000	567,10
14:20:13	70.000.000	567,11
14:24:06	9.464.628	564,17
14:24:07	9.464.628	567,00
14:30:55	34.967.679	566,50
14:42:28	182.380.000	564,00
14:53:17	370.000.000	567,50
15:19:46	59.000.000	566,75
15:25:41	299.596.035	570,628
15:32:38	14.991.933	566,70
15:33:43	126.297.145	567,944
15:35:15	14.991.933	558,20
15:44:46	2.430.467	569,849
16:14:07	38.383.386	561,538
16:21:45	50.000.000	567,40
16:22:14	50.000.000	567,00
16:24:23	8.874.617	570,888
16:26:33	6.125.110	567,50
16:29:56	20.000.000	566,20
	P. Cierre	567,308
	2.802.536.761	568,546

	lnm.	c/a: 570,00
11:44:03	42.000.000	568,10
11:51:31	944.569.200	570,00
13:10:05	48.864.882	567,872
13:17:26	48.864.882	573,62
13:23:37	310.000.000	567,40
15:24:12	299.596.035	570,00
15:33:42	126.297.145	567,40
	P. Cierre	569,229
	1.820.192.144	569,373

n T2X5C

	lnm.	c/a: 0,464
11:08:37	64.516.128	0,465
	P. Cierre	0,465
	64.516.128	0,465

n T4X4

	24hs.	c/a: 574,50
12:16:31	74.205.828	575,082
14:13:26	25.000.000	574,70
14:19:48	30.000.000	575,00
14:20:07	30.000.000	574,90
14:28:53	500.000.000	575,00
14:40:17	2.500.000.000	574,928
14:42:47	500.000.000	574,82
14:48:40	500.000.000	574,80
14:53:45	370.000.000	576,281
14:55:18	100.000.000	574,75
15:03:43	74.300.000	575,00
15:08:41	150.000.000	575,09
15:14:27	1.740.644	574,50
15:25:56	50.000.000	574,90
15:40:34	150.000.000	575,09
15:40:37	150.000.000	575,10
15:40:37	12.163.336	575,50
15:42:49	150.000.000	575,10
16:16:07	14.826.000	575,567
16:33:40	26.978.213	569,052
16:36:08	50.000.000	574,90
	P. Cierre	572,85
	5.459.214.021	574,995

	lnm.	c/a: 574,75
12:16:29	74.205.828	574,50
14:16:16	2.141.327	575,811
14:39:35	2.500.000.000	574,30
14:53:44	370.000.000	575,65
16:05:28	14.826.000	575,00
16:14:49	87.000.000	574,30
16:39:44	1.400.000.000	574,50
	P. Cierre	574,50
	4.448.173.155	574,482

n T4X4C

	lnm.	c/a: 0,466
12:49:03	18.406.896	0,464
12:50:28	33.937.000	0,466
12:50:57	2.141.327	0,467
	P. Cierre	0,465
	54.485.223	0,465

n T4X4D

	lnm.	c/a: 0,473
12:48:29	24.677.893	0,475
	P. Cierre	0,475
	24.677.893	0,475

n T5X4

	24hs.	c/a: 467,069
11:53:52	74.906.143	466,383
13:20:47	280.000.000	466,30
14:19:53	100.000.000	467,20
14:20:10	100.000.000	467,21
16:36:49	110.000.000	466,25
16:39:22	226.000.000	466,15
	P. Cierre	466,183
	890.906.143	466,466

	lnm.	c/a: 466,00
11:53:52	74.906.143	466,00
	P. Cierre	466,00
	74.906.143	466,00

n TDE25

	24hs.	c/a: 116.415,00
12:46:32	177.404	117.603,014
16:03:19	12.752	117.600,00
	P. Cierre	117.600,00
	190.156	117.602,812

	lnm.	c/a: 116.900,00
12:46:30	177.404	117.500,00
	P. Cierre	117.500,00
	177.404	117.500,00

n TO26

	24hs.	c/a: 75,085
12:19:32	800.000.000	75,084
12:23:15	800.000.000	75,085
12:24:10	800.000.000	75,084
12:27:22	800.000.000	75,085
	P. Cierre	75,085
	3.200.000.000	75,085

	lnm.	c/a: 75,00
12:10:29	3.200.000.000	75,00
	P. Cierre	75,00
	3.200.000.000	75,00

n TV25

	24hs.	c/a: 96.360,00
15:28:51	175.000	97.100,00
15:40:38	175.619	96.032,26
16:15:44	6.532	97.110,00
	P. Cierre	97.110,00
	357.151	96.575,152

n TX25

	24hs.	c/a: 943,00
13:20:52	120.000.000	920,30
15:35:57	1.956.700	919,022
15:55:30	7.000.000	931,90
16:06:53	1.063.829	940,00
	P. Cierre	940,00
	130.020.529	921,066

	lnm.	c/a: 920,00
16:07:29	1.066.452	937,665
	P. Cierre	937,665
	1.066.452	937,665

n TX26

	24hs.	c/a: 1.885,535
14:02:51	269.000.000	1.888,609
14:06:37	100.000.000	1.889,00
14:18:11	50.000.000	1.888,00
14:18:24	21.266.000	1.886,50
14:53:10	159.024.649	1.888,567
14:53:25	52.000.000	1.887,112
14:54:20	268.000.000	1.887,577
14:54:21	250.000.000	1.887,50
14:55:30	4.800.282	1.883,959
14:58:48	268.000.000	1.887,577
14:58:55	536.000.000	1.887,597
15:02:16	13.170.000	1.898,25
15:11:50	250.000.000	1.887,00
15:36:53	4.902.585	1.865,782
15:53:38	62.000.000	1.888,00
15:53:40	118.000.000	1.890,00
16:04:43	27.000.000	1.868,00
16:11:54	62.000.000	1.892,00
16:18:30	50.000.000	1.893,00
16:26:34	457.368	1.900,00
16:31:36	11.310.220	1.905,686
16:44:00	74.700.000	1.894,00
16:56:30	10.000.000	1.891,00
16:57:13	4.300.000	1.895,50
	P. Cierre	1.893,396
	2.665.931.104	1.888,141

	lnm.	c/a: 1.882,654
12:05:42	7.000.000	1.842,75
12:30:52	36.606.716	1.885,00
13:23:50	269.000.000	1.886,50
14:20:20	52.000.000	1.885,00
14:52:52	2.144.336	1.865,379
14:53:09	159.024.649	1.886,50
14:55:29	4.800.282	1.882,00
15:11:28	960.245	1.874,52
15:43:24	1.276.737	1.888,783
	P. Cierre	1.888,783
	532.812.965	1.885,534

n TX26D

	lnm.	c/a: 1,551
11:28:28	354.610	1,551
12:30:53	2.465.798	1,558
	P. Cierre	1,558
	2.820.408	1,557

n TX28

	24hs.	c/a: 1.545,00
15:47:18	189.960	1.568,252
15:47:48	189.960	1.580,813
	P. Cierre	1.574,533
	379.920	1.574,533

n TZV25

	24hs.	c/a: 98.000,00
14:15:00	35.000	95.060,00
	P. Cierre	95.060,00
	35.000	95.060,00

n TZV26

	24hs.	c/a: 91.192,50
12:41:59	272.222	90.000,00
	P. Cierre	90.000,00
	272.222	90.000,00

	lnm.	c/a: 90.000,00
13:09:01	46.939	90.000,00
13:34:03	164.682	89.700,00
15:00:53	1.311.463	89.699,999
	P. Cierre	89.699,999
	1.523.084	89.709,245

n TZV6D

	lnm.	c/a: 74,095
11:00:43	13.889	72,144
	P. Cierre	72,144
	13.889	72,144

n TZX25

	24hs.	c/a: 178,059
11:44:06	1.863.000.000	178,474
13:12:31	1.458.333.333	175,068
13:12:32	37.000.000	178,70
14:12:15	3.100.000.000	175,173
14:19:57	437.500.000	177,048
14:20:00	100.000.000	178,50
14:20:16	100.000.000	178,51
14:27:13	138.888.889	175,824
14:27:19	3.472.222	177,984
14:34:10	1.402.918.070	178,394
14:42:29	100.000.000	178,00
14:43:28	284.937.175	180,50
14:49:21	17.530.556	176,832
14:53:47	520.000.000	179,046
15:20:36	500.000.000	178,45
15:35:07	1.388.889	177,12
15:58:31	250.000.000	178,15
16:27:07	344.444.444	172,944
16:34:51	450.000.000	178,40
	P. Cierre	176,034
	11.109.413.578	176,896

	lnm.	c/a: 176,019
11:44:05	1.863.000.000	178,30
14:12:14	3.100.000.000	175,00
14:32:39	1.402.918.070	178,20
14:53:46	520.000.000	178,85
15:57:29	250.000.000	178,00
	P. Cierre	178,00
	7.135.918.070	176,876

n TZX26

	24hs.	c/a: 192,50
13:35:18	249.000.000	191,194
14:12:10	4.583.352.292	193,217
14:44:03	262.403.875	196,00
16:19:19	310.000.000	193,30
16:50:55	7.000.000	193,95
	P. Cierre	193,95
	5.411.756.167	193,265

	lnm.	c/a: 191,20
13:34:07	12.102.441	193,00
13:35:17	249.000.000	191,00
14:12:01	4.583.352.292	193,00
15:28:55	625.000.000	194,08
15:46:44	312.500.000	193,76
	P. Cierre	193,76
	5.781.954.733	193,072

n TZX27

	24hs.	c/a: 174,19
12:58:44	57.193.378	169,10
14:48:36	895.600.000	174,192
15:40:18	59.814.228	170,00
	P. Cierre	170,00
	1.012.607.606	173,657

	lnm.	c/a: 174,00
14:42:48	895.600.000	174,00
	P. Cierre	174,00
	895.600.000	174,00

n TZX28

	24hs.	c/a: 151,35
13:32:44	3.780.793.847	148,50
14:21:02	1.500.000.000	151,75
14:49:46	1.799.000.000	156,172

VOLVER AL INICIO

15:20:50	1.799.000.000	157,175
15:52:06	25.000.000	152,40
16:12:53	150.000.000	152,75
16:34:14	450.000.000	152,10
16:34:59	450.000.000	152,15
16:35:41	450.000.000	152,70
16:47:42	50.000.000	152,10
16:48:07	50.000.000	152,615
16:51:11	1.500.000.000	151,85
	P. Cierre	151,882
	12.003.793.847	152,297

Inm. c/a: 157,00

14:43:57	1.799.000.000	156,00
15:16:12	1.799.000.000	157,00
	P. Cierre	157,00
	3.598.000.000	156,50

n TZX5C

24hs. c/a: 0,142

14:19:34	437.500.000	0,144
	P. Cierre	0,144
	437.500.000	0,144

Inm. c/a: 0,144

11:42:00	1.099.366.197	0,142
	P. Cierre	0,142
	1.099.366.197	0,142

n TZX5D

24hs. c/a: 0,143

13:12:26	1.802.777.777	0,144
	P. Cierre	0,144
	1.802.777.777	0,144

n TZX6D

Inm. c/a: 0,156

15:33:24	937.500.000	0,16
	P. Cierre	0,16
	937.500.000	0,16

n TZXD5

24hs. c/a: 150,90

12:47:28	2.550.233.800	150,167
12:50:38	500.000.000	150,60
13:46:52	900.315.237	151,065
14:20:03	100.000.000	150,80
14:20:19	100.000.000	150,81
15:22:08	2.550.233.800	150,164
15:55:43	32.500.000	150,85
16:26:35	11.434.210	152,00
16:43:31	1.000.000.000	148,75
	P. Cierre	148,75
	7.744.717.047	150,137

Inm. c/a: 150,161

12:47:13	2.550.233.800	150,00
13:46:50	900.315.237	150,90
15:21:30	2.550.233.800	150,00
	P. Cierre	150,00
	6.000.782.837	150,135

n TZXD6

24hs. c/a: 135,40

12:05:19	135.406.946	135,13
13:35:04	336.072.660	133,702
13:56:04	4.428.412	135,40
14:43:21	87.000.000	135,129
14:49:00	500.000.000	134,60
14:53:13	17.709.749	134,75
14:53:41	1.450.000.000	135,198
15:13:57	500.000.000	134,70
15:15:30	8.160.925	134,788
15:24:27	500.000.000	134,60
15:42:34	200.000.000	135,00
16:15:10	100.000.000	134,832
16:38:41	100.000.000	135,25
	P. Cierre	135,25
	3.938.778.692	134,831

Inm. c/a: 133,86

12:05:18	135.406.946	135,00
13:32:23	550.000.000	134,50
13:35:03	336.072.660	133,55
14:43:27	87.000.000	135,00
14:53:40	1.450.000.000	135,05
15:57:57	122.628.267	135,00
16:05:09	100.000.000	134,70
	P. Cierre	134,865
	2.781.107.873	134,741

n TZXD7

24hs. c/a: 117,85

12:36:04	52.278.570	119,116
13:26:19	900.000.000	120,50
13:27:13	900.000.000	120,145
13:39:25	500.000.000	119,75
13:40:09	82.900.000	120,60
13:55:12	1.000.000.000	119,65
14:00:13	27.240.000	121,00
14:18:25	334.040.874	120,10
14:32:24	330.000.000	119,85
14:41:44	200.000.000	120,00
14:43:05	60.000.000	120,50
14:56:42	1.200.000.000	120,30
15:02:14	207.000.000	120,75
15:16:47	500.000.000	119,75
15:17:04	100.000.000	124,00
15:17:15	1.000.000.000	119,828
15:40:43	500.000.000	119,25
15:42:52	500.000.000	119,27
15:42:55	500.000.000	119,25
15:46:24	500.000.000	119,27
15:51:20	1.000.000.000	120,197
16:07:26	2.000.000.000	119,90
16:20:54	200.000.000	119,253
16:24:04	500.000.000	119,903
16:31:27	100.000.000	120,25
16:32:34	1.000.000.000	120,00
16:32:35	500.000.000	120,50
16:34:31	7.862.170.047	117,35
16:35:09	50.000.000	120,60
16:35:27	50.000.000	121,99
16:37:31	500.000.000	119,60
16:45:23	600.000.000	120,50
16:54:41	1.000.000.000	120,00
	P. Cierre	120,188
	24.755.629.491	119,142

Inm. c/a: 120,30

12:36:03	52.278.570	119,00
15:57:01	72.000.000	119,50
	P. Cierre	119,50
	124.278.570	119,29

n TZXM5

24hs. c/a: 124,10

11:44:20	1.530.000.000	124,922
11:51:30	2.964.796.000	124,126
11:51:34	999.587.078	125,12
12:15:24	1.700.000.000	123,727
12:59:08	1.080.000.000	124,623
13:16:08	716.745.000	123,168
14:12:17	1.005.000.000	123,922
14:59:23	321.000.000	125,089
	P. Cierre	125,089
	10.317.128.078	124,27

Inm. c/a: 123,80

11:44:19	1.530.000.000	124,80
11:51:29	2.964.796.000	124,00
11:51:32	999.587.078	125,00
12:14:54	1.700.000.000	123,60
12:58:28	1.080.000.000	124,50
13:09:06	716.745.000	123,05
14:12:16	1.005.000.000	123,80
14:16:54	321.000.000	124,95
	P. Cierre	124,078
	10.317.128.078	124,146

n TZXM6

24hs. c/a: 119,067

11:44:18	500.000.000	119,116
12:26:44	22.163.031	119,02
14:59:40	800.000.000	118,933
15:12:29	500.000.000	117,90
15:34:52	500.000.000	117,85
15:51:24	500.000.000	118,50
15:53:39	1.500.000.000	117,75
15:55:23	500.000.000	118,60
16:06:03	1.000.000.000	117,75
	P. Cierre	117,75
	5.822.163.031	118,194

Inm. c/a: 117,974

11:44:16	500.000.000	119,00
12:26:42	22.163.031	118,90
14:17:13	800.000.000	118,80
	P. Cierre	118,80
	1.322.163.031	118,877

OBLIGACIONES NEGOCIABLES

n AEC1D

24hs. c/a: 100,688

16:49:39	6.500	102,50
	P. Cierre	102,50
	6.500	102,50

n AEC1O

24hs. c/a: 124.658,278

12:18:59	2.299.246	124.923,582
12:20:02	299.727	124.921,873
12:20:05	1.999.519	124.925,292
12:24:32	299.727	124.921,873
12:24:35	1.999.519	124.925,292
15:07:33	2.299.246	124.920,164
15:08:54	2.299.246	124.923,582
15:17:22	33.646	126.096,48
15:17:31	33.646	123.624,00
16:29:41	45.000	124.300,00
	P. Cierre	124.300,00
	11.608.522	124.920,621

Inm. c/a: 124.515,00

12:10:50	11.496.230	124.780,00
	P. Cierre	124.780,00
	11.496.230	124.780,00

n AEC2O

Inm. c/a: 121.700,00

14:13:30	8.737	115.330,00
	P. Cierre	115.330,00
	8.737	115.330,00

n AER1D

Inm. c/a: 41,795

14:41:00	150.000	41,79
14:41:24	150.000	41,80
	P. Cierre	41,795
	300.000	41,795

n AER5O

24hs. c/a: 87.670,382

12:27:07	1.550.000	87.796,485
	P. Cierre	87.796,485
	1.550.000	87.796,485

Inm. c/a: 87.575,608

12:26:48	1.550.000	87.685,977
	P. Cierre	87.685,977
	1.550.000	87.685,977

n AER6O

24hs. c/a: 96.481,00

14:56:32	500.000	97.106,301
	P. Cierre	97.106,301
	500.000	97.106,301

Inm. c/a: 98.000,00

14:56:30	500.000	97.000,00
	P. Cierre	97.000,00
	500.000	97.000,00

n BACAO

24hs. c/a: 121.900,00

16:08:33	500.000	123.100,00
16:12:46	500.000	123.970,00
	P. Cierre	123.535,00
	1.000.000	123.535,00

n BYCFO

24hs. c/a: 101,05

15:21:21	1.600.000.000	105,74
16:15:29	551.000.000	105,51
	P. Cierre	105,51
	2.151.000.000	105,681

n CAC8D

24hs. c/a: 102,90

16:56:59	200.000	102,50
	P. Cierre	102,50
	200.000	102,50

n CACAO

24hs. c/a: 80.975,00

12:27:18	506.833	84.453,748
12:49:31	1.147.734	83.100,00
14:07:58	1.147.734	83.293,00
14:31:44	1.147.734	92.859,70
	P. Cierre	92.859,70
	3.950.035	86.165,587

Inm. c/a: 84.241,28

12:26:58	506.833	84.347,447
12:42:18	1.000.000	81.300,00
15:49:29	200.000	83.100,00
15:52:07	200.000	83.110,00
	P. Cierre	83.105,00
	1.906.833	82.488,645

n CIC3O

24hs. c/a: 99.553,786

13:38:29	1.658.404	99.666,977
13:38:32	1.658.404	99.664,25
	P. Cierre	99.665,614
	3.316.808	99.665,614

Inm. c/a: 99.443,444

13:38:28	3.316.808	99.555,148
	P. Cierre	99.555,148
	3.316.808	99.555,148

n CIC5O

24hs. c/a: 99.145,869

12:27:21	3.925.000	99.284,404
14:12:08	3.925.000	99.270,821
	P. Cierre	99.270,821
	7.850.000	99.277,613

Inm. c/a: 99.034,625

12:27:03	7.850.000	99.159,436
	P. Cierre	99.159,436
	7.850.000	99.159,436

n CLSID

Inm. c/a: 31,05

11:06:47	34.482	29,00
14:36:06	350.000	31,05
	P. Cierre	31,05
	384.482	30,866

n CP17O

24hs. c/a: 43.699,032

12:54:55	101.000	41.145,041
14:38:53	84.000	42.267,772
	P. Cierre	42.267,772
	185.000	41.654,822

Inm. c/a: 43.650,00

12:54:48	101.000	41.100,00
14:38:52	84.000	42.220,00
	P. Cierre	42.220,00
	185.000	41.608,541

n CP28O

24hs. c/a: 90.143,363

12:27:19	4.123.591	90.269,319
14:12:06	4.123.591	90.256,969
	P. Cierre	90.256,969
	8.247.182	90.263,144

Inm. c/a: 90.042,22

12:27:00	8.247.182	90.155,698
	P. Cierre	90.155,698
	8.247.182	90.155,698

n CP34O

24hs. c/a: 123.199,075

12:19:20	479.188	122.427,367
12:21:08	479.188	122.429,042
12:23:56	479.188	122.427,367
12:25:18	479.188	122.429,042
	P. Cierre	122.428,205
	1.916.752	122.428,205

Inm. c/a: 123.060,00

12:10:17	1.916.752	122.290,00
	P. Cierre	122.290,00
	1.916.752	122.290,00

n CP35D

Inm.

11:05:43	21.496	80,39
	P. Cierre	80,39
	21.496	80,39

n CP35O

24hs. c/a: 102.373,513

12:58:40	1.295.468	98.420,115
12:58:45	52.980	98.122,433
13:46:32	2.000.000	104.576,08
14:01:37	2.000.000	104.582,663
	P. Cierre	104.582,663
	5.348.448	103.023,554

Inm. c/a: 97.938,584

12:58:34	1.295.468	98.300,00
12:58:44	52.980	98.000,00
13:46:30	4.000.000	104.461,602
	P. Cierre	104.461,602
	5.348.448	102.905,17

n CRCKO

24hs. c/a: 100,109

14:37:30	1.200.000.000	100,11
	P. Cierre	100,11
	1.200.000.000	100,11

Inm. c/a: 100,00

14:35:10	1.200.000.000	100,00
	P. Cierre	100,00
	1.200.000.000	100,00

n CS36O

24hs. c/a: 96.867,838

13:38:44	500.000	96.977,975
13:38:46	500.000	96.975,321
	P. Cierre	96.976,648
	1.000.000	96.976,648

Inm. c/a: 96.760,473

13:38:43	1.000.000	96.869,163
	P. Cierre	96.869,163
	1.000.000	96.869,163

n CS40O

24hs. c/a: 90.594,00

13:38:48	500.000	91.702,893
13:38:51	500.000	91.701,011
16:05:13	500.000	89.600,38
16:27:13	1.700.000	90.130,00
16:35:29	1.200.000	89.635,00
16:41:52	1.200.000	89.500,00
16:48:06	1.200.000	89.502,00
	P. Cierre	89.501,00
	6.800.000	90.012,874

Inm. c/a: 90.400,00

13:38:47	1.000.000	91.600,00
	P. Cierre	91.600,00
	1.000.000	91.600,00

n CS43O

Inm. c/a: 104,00

14:46:44	300.000.000	105,55
14:49:07	300.000.000	105,57
	P. Cierre	105,56
	600.000.000	105,56

n CS44O

24hs. c/a: 121.176,00

16:34:45	42.000	122.543,30
	P. Cierre	122.543,30
	42.000	122.543,30

Inm. c/a: 121.990,00

14:45:29	76.678	121.500,00
	P. Cierre	121.500,00
	76.678	121.500,00

n DH52O

Inm. c/a: 103,92

15:55:00	369.790.000	102,77
	P. Cierre	102,77
	369.790.000	102,77

n DHS6O

Inm.

16:26:30	236.305.717	110,75
	P. Cierre	110,75
	236.305.717	110,75

n DNC2O

24hs. c/a: 129.420,00

13:05:22	400.000	127.054,80
15:55:35	200.000	130.000,00
16:44:11	200.000	129.100,00
	P. Cierre	129.100,00
	800.000	128.302,40

n DNC3D

24hs. c/a: 104,432

15:06:14	16.224	104,226
	P. Cierre	104,226
	16.224	104,226

n DNC3O

24hs. c/a: 126.800,00

15:06:14	9.382	125.295,10
	P. Cierre	125.295,10
	9.382	125.295,10

n DNC5O

24hs. c/a: 126.418,95

15:17:24	66.497	130.899,636
15:17:38	66.497	127.260,00
15:39:04	120.000	124.900,36
	P. Cierre	124.900,36
	252.994	127.097,419

n DRDCO

24hs. c/a: 101,312

14:03:10	75.000.000	101,313
	P. Cierre	101,313
	75.000.000	101,313

Inm. c/a: 101,20

13:41:31	75.000.000	101,20
	P. Cierre	101,20
	75.000.000	101,20

n DSCCO

24hs. c/a: 29.732,955

14:03:05	134.270	29.733,199

VOLVER AL INICIO

	P. Cierre	29.733,199
	134.270	29.733,199
	Inm.	c/a: 29.700,00
13:41:06	134.270	29.700,00
	P. Cierre	29.700,00
	134.270	29.700,00

n EAC1O

	24hs.	c/a: 70.274,283
14:55:32	72.305	70.274,283
	P. Cierre	70.274,283
	72.305	70.274,283
	Inm.	c/a: 70.191,592
14:55:31	72.305	70.191,592
	P. Cierre	70.191,592
	72.305	70.191,592

n GN40D

	Inm.	c/a: 101,81
14:25:24	69.847	102,00
	P. Cierre	102,00
	69.847	102,00

n GN40O

	24hs.	c/a: 118.000,00
12:30:41	50.000	120.500,00
	P. Cierre	120.500,00
	50.000	120.500,00

n GNCXD

	24hs.	c/a: 62,214
16:36:16	1.000.000	62,209
	P. Cierre	62,209
	1.000.000	62,209

n GNCXO

	24hs.	c/a: 74.374,888
16:02:08	14.700	73.766,45
16:26:49	70.000	74.063,65
	P. Cierre	74.063,65
	84.700	74.012,07

n HC11P

	Inm.	c/a: 91.793,759
15:16:41	8.721	91.732,00
16:44:03	18.494	92.192,05
16:44:38	175.394	91.964,377
16:47:26	18.494	92.192,05
	P. Cierre	92.004,028
	221.103	91.993,298

n HC1PD

	Inm.	c/a: 76,00
16:41:39	6.536	76,118
16:42:14	79.526	75,988
16:42:49	6.090	76,174
16:43:28	80.978	76,00
	P. Cierre	76,005
	173.130	76,005

n HJCEO

	24hs.	c/a: 98.118,942
12:58:41	1.946.703	98.119,748
	P. Cierre	98.119,748
	1.946.703	98.119,748
	Inm.	c/a: 98.000,00
12:58:35	1.946.703	98.000,00
	P. Cierre	98.000,00
	1.946.703	98.000,00

n IRCFO

	24hs.	c/a: 107.685,75
12:19:09	2.318	107.815,00
15:48:16	1.668	107.097,00
15:48:50	1.668	107.954,82
	P. Cierre	107.525,91
	5.654	107.644,43

n IRCGD

	24hs.	c/a: 102,65
14:18:06	75.000	102,50
14:36:27	200.000	103,20
15:16:58	200.000	102,75
15:16:59	200.000	103,20
16:44:28	6.500	101,50
	P. Cierre	101,50
	681.500	102,975

n IRCGO

	24hs.	c/a: 128.130,00
16:28:37	100.000	130.000,00
16:30:14	43.000	124.025,00
	P. Cierre	128.203,322
	143.000	128.203,322

n IRCHO

	24hs.	c/a: 125.146,00
16:51:56	23.333	125.782,00
	P. Cierre	125.782,00
	23.333	125.782,00

n LECHO

	24hs.	c/a: 69.072,308
16:11:49	308.555	69.072,308
	P. Cierre	69.072,308
	308.555	69.072,308
	Inm.	c/a: 69.000,00
16:11:18	308.555	69.000,00
	P. Cierre	69.000,00
	308.555	69.000,00

n LIC5O

	24hs.	c/a: 93.299,959
15:06:55	920.000	93.201,47
	P. Cierre	93.201,47
	920.000	93.201,47
	Inm.	c/a: 93.196,569
15:06:50	920.000	93.095,62
	P. Cierre	93.095,62
	920.000	93.095,62

n LMS6O

	24hs.	c/a: 90.536,369
12:27:16	1.512.639	90.650,47
14:12:24	1.280.951	90.634,347
	P. Cierre	90.634,347
	2.793.590	90.643,077
	Inm.	c/a: 90.422,412
12:26:56	2.793.590	90.536,369
	P. Cierre	90.536,369
	2.793.590	90.536,369

n LMS7C

	Inm.	c/a: 98,661
14:32:20	158.000	98,661
	P. Cierre	98,661
	158.000	98,661

n LMS7D

	Inm.	c/a: 104,00
13:54:34	203.380	104,00
	P. Cierre	104,00
	203.380	104,00

n LMS7O

	Inm.	c/a: 126.303,225
13:55:01	203.380	126.573,72
	P. Cierre	126.573,72
	203.380	126.573,72

n LMS8C

	Inm.	c/a: 102,28
15:35:07	9.100	102,28
	P. Cierre	102,28
	9.100	102,28

n LMS8D

	24hs.	c/a: 101,69
16:57:32	200.000	103,00
	P. Cierre	103,00
	200.000	103,00

n LMS8O

	24hs.	c/a: 122.307,50
15:39:08	35.000	120.690,98
	P. Cierre	120.690,98
	35.000	120.690,98

n LOC2O

	24hs.	c/a: 121.887,50
12:36:42	70.000	126.799,80
16:43:29	9.611	124.851,00
16:43:54	9.611	124.230,00
	P. Cierre	124.540,50
	89.222	126.313,056

n LOC3D

	Inm.	c/a: 98,99
11:59:37	1.300.000	98,99
	P. Cierre	98,99
	1.300.000	98,99

n LOC3O

	24hs.	c/a: 121.467,817
12:19:14	999.950	122.342,772
12:21:42	999.950	122.347,794
12:23:50	999.950	122.342,772
12:25:48	999.950	122.347,794
12:36:39	70.000	126.799,80
14:52:49	50.000	123.750,675
	P. Cierre	123.750,675
	4.119.800	122.438,027
	Inm.	c/a: 122.877,95
12:10:11	3.999.800	122.205,50
	P. Cierre	122.205,50
	3.999.800	122.205,50

n LOC4O

	24hs.	c/a: 128.138,136
14:47:39	1.184.976	126.981,297
14:48:08	1.053.782	127.297,405
	P. Cierre	127.130,089
	2.238.758	127.130,089
	Inm.	c/a: 127.998,381
14:47:40	1.184.976	126.841,25
14:48:09	1.053.782	127.158,75
	P. Cierre	126.990,697
	2.238.758	126.990,697

n LR6AO

	24hs.	c/a: 102,111
14:40:27	1.550.000.000	102,112
	P. Cierre	102,112
	1.550.000.000	102,112
	Inm.	c/a: 102,00
14:35:45	1.550.000.000	102,00
	P. Cierre	102,00
	1.550.000.000	102,00

n LUC4O

	24hs.	c/a: 92.335,639
12:27:22	3.500.000	92.464,658
14:12:09	3.500.000	92.452,008
	P. Cierre	92.452,008
	7.000.000	92.458,333
	Inm.	c/a: 92.232,036
12:27:04	7.000.000	92.348,274
	P. Cierre	92.348,274
	7.000.000	92.348,274

n MGC9O

	24hs.	c/a: 131.700,00
16:44:30	17.425	131.643,939
	P. Cierre	131.643,939
	17.425	131.643,939

n MGCEO

	24hs.	c/a: 83.400,00
14:15:39	734.375	80.206,022
15:49:00	400.000	83.300,00
	P. Cierre	83.300,00
	1.134.375	81.297,011
	Inm.	c/a: 83.010,00
14:15:35	734.375	80.110,00
	P. Cierre	80.110,00
	734.375	80.110,00

n MGCHD

	24hs.	c/a: 101,70
15:09:49	750.000	101,50
15:43:33	2.000.000	101,55
	P. Cierre	101,55
	2.750.000	101,536
	Inm.	c/a: 96,875
14:27:43	200.000	101,25
	P. Cierre	101,25
	200.000	101,25

n MGCHO

	24hs.	c/a: 121.887,50
15:17:27	13.000	126.046,448
15:18:18	13.000	123.866,40
	P. Cierre	124.956,424
	26.000	124.956,424

n MGCJO

	24hs.	c/a: 120.400,00
15:17:26	75.519	125.472,30
15:18:20	75.519	124.230,00
	P. Cierre	124.851,15
	151.038	124.851,15
	Inm.	c/a: 130.369,25
15:26:16	70.761	120.100,00
	P. Cierre	120.100,00
	70.761	120.100,00

n MGCMD

	24hs.	c/a: 104,40
13:40:56	124.000	103,90
15:24:38	10.000	105,61
	P. Cierre	105,61
	134.000	104,028

n MIC2O

	24hs.	c/a: 100.108,493
13:46:36	4.000.000	100.217,478
14:01:41	4.000.000	100.223,786
16:01:49	500.000	97.428,00
16:37:30	500.000	97.735,00
	P. Cierre	97.735,00
	9.000.000	99.927,395
	Inm.	c/a: 100.000,00
13:46:34	8.000.000	100.107,771
	P. Cierre	100.107,771
	8.000.000	100.107,771

n MR36C

	24hs.	
16:54:33	761.700	55,782
	P. Cierre	55,782
	761.700	55,782

n MR36O

	24hs.	c/a: 90.000,00
16:57:36	380.850	68.500,296
16:59:43	380.850	68.444,514
	P. Cierre	68.472,405
	761.700	68.472,405

n MRCAO

	24hs.	c/a: 83.103,355
12:19:11	748.618	83.313,48
12:21:45	748.618	83.323,74
12:23:47	748.618	83.313,48
12:25:51	748.618	83.323,74
16:23:39	63.000	84.176,035
	P. Cierre	84.176,035
	3.057.472	83.336,277
	Inm.	c/a: 83.005,00
12:10:08	2.994.472	83.220,00
16:19:44	63.000	84.100,00
	P. Cierre	84.100,00
	3.057.472	83.238,133

n MRCJD

	24hs.	c/a: 69,25
14:54:53	641.647	70,132
	P. Cierre	70,132
	641.647	70,132

n MRCJO

	24hs.	c/a: 92.103,973
13:34:46	375.000	92.109,014
13:35:14	375.000	92.100,822
14:55:04	641.647	85.000,00
	P. Cierre	85.000,00
	1.391.647	88.829,052
	Inm.	c/a: 92.000,00
13:34:45	750.000	92.000,00
15:54:34	647.112	84.993,00
	P. Cierre	84.993,00
	1.397.112	88.754,509

n MSSEO

	Inm.	c/a: 118.000,00
14:44:07	76.678	121.500,00
	P. Cierre	121.500,00
	76.678	121.500,00

n NBS1D

	24hs.	c/a: 101,25
15:36:39	32.500	101,554
	P. Cierre	101,554
	32.500	101,554
	Inm.	c/a: 100,50
13:04:18	187.000	100,25
13:47:03	5.000	101,25
	P. Cierre	101,25
	192.000	100,276

n NBS1O

	24hs.	c/a: 119.298,50
15:36:39	25.000	124.309,08
	P. Cierre	124.309,08
	25.000	124.309,08

n NPCAO

	24hs.	c/a: 122.613,05
16:44:31	14.400	122.668,728
	P. Cierre	122.668,728
	14.400	122.668,728

n NPCBD

	24hs.	c/a: 110,08
16:02:20	14.000	109,116
	P. Cierre	109,116
	14.000	109,116

n NPCBO

	24hs.	c/a: 126.280,00
16:34:21	16.000	131.557,773
	P. Cierre	131.557,773
	16.000	131.557,773

n OLC2O

	24hs.	c/a: 86.000,00
15:07:56	375.000	83.200,00
	P. Cierre	83.200,00
	375.000	83.200,00

n OLC3O

	24hs.	c/a: 85.865,00
13:38:54	1.690.123	91.602,781
13:38:57	1.690.123	91.600,901
	P. Cierre	91.601,841
	3.380.246	91.601,841
	Inm.	c/a: 90.515,00
13:38:52	3.380.246	91.500,00
	P. Cierre	91.500,00
	3.380.246	91.500,00

n OLC4O

	24hs.	c/a: 98.450,00
12:16:35	432.805	98.607,945
16:59:17	500.000	95.356,00
	P. Cierre	95.356,00
	932.805	96.864,845
	Inm.	c/a: 97.750,00
12:16:33	432.805	98.500,00
	P. Cierre	98.500,00
	432.805	98.500,00

n PN7CO

	24hs.	c/a: 100.821,00
16:06:47	1.000.000	99.827,00
16:27:33	225.000	99.575,00
	P. Cierre	99.575,00
	1.225.000	99.780,714

n PNECO

	24hs.	c/a: 105.432,131
12:27:15	639.818	105.565,004
	P. Cierre	105.565,004
	639.818	105.565,004
	Inm.	c/a: 105.299,425
12:26:55	639.818	105.432,131
	P. Cierre	105.432,131
	639.818	105.432,131

n PNRCO

	24hs.	c/a: 84.310,667
12:40:19	500.000	86.950,00
14:11:52	2.000.000	95.113,50
14:45:09	2.000.000	85.150,00
	P. Cierre	85.150,00
	4.500.000	89.778,222

n PNVCO

	Inm.	c/a: 124.476,965
11:53:05	5.000	124.921,50
11:53:07	5.000	124.237,85
	P. Cierre	124.579,675
	10.000	124.579,675

n PNWCO

	24hs.	c/a: 119.366,00
12:58:42	500.000	125.152,74
15:06:26	8.970	118.357,00
	P. Cierre	118.357,00
	508.970	125.032,973
	Inm.	c/a: 125.000,00
11:53:11	7.883	125.323,50
11:53:13	7.883	124.637,65
12:58:36	500.000	125.000,00
	P. Cierre	125.000,00
	515.766	124.999,406

n PNXCC

	Inm.	c/a: 107,351
12:44:18	1.000.000	109,697
	P. Cierre	109,697
	1.000.000	109,697

n PNXCD

	24hs.	c/a: 110,00
12:26:21	30.000	111,74
13:36:19	45.000	112,75
14:08:47	2.000	112,15
15:17:07	8.000	112,47
15:17:54	8.000	111,35
	P. Cierre	111,91
	93.000	112,267

VOLVER AL INICIO

	Inm.	c/a: 110,385
11:10:25	250.000	110,00
	P. Cierre	110,00
	250.000	110,00

n PNZCC

	Inm.	c/a: 77,30
15:31:57	71.777	77,30
	P. Cierre	77,30
	71.777	77,30

n PNZCD

	Inm.	c/a: 78,084
11:05:35	194.261	77,50
	P. Cierre	77,50
	194.261	77,50

n PNZCO

	24hs.	c/a: 86.994,042
13:07:14	525.000	82.200,00
14:06:50	525.000	85.084,86
16:27:34	500.000	86.500,00
16:28:02	500.000	86.700,00
	P. Cierre	86.600,00
	2.050.000	85.085,147
	Inm.	c/a: 93.870,271
15:31:55	30.641	94.937,50
15:31:56	6.468	93.919,50
15:31:59	96.386	93.232,50
15:32:05	14.288	93.842,20
15:32:07	3.710	94.317,50
15:32:08	51.021	94.074,10
15:32:10	39.406	94.937,50
16:42:37	3.337	94.960,75
16:42:54	4.213	94.397,50
	P. Cierre	94.646,449
	249.470	93.995,016

n PQCKO

	24hs.	c/a: 91.374,00
15:09:37	250.000	90.830,00
15:18:05	250.000	90.004,00
16:24:47	250.000	91.797,00
	P. Cierre	91.797,00
	750.000	90.877,00

n PQCNO

	24hs.	c/a: 94.977,00
13:25:39	500.000	95.326,00
	P. Cierre	95.326,00
	500.000	95.326,00

n PQCQO

	24hs.	c/a: 103.365,406
12:27:14	3.168.701	103.495,675
14:12:13	2.467.768	103.481,515
	P. Cierre	103.481,515
	5.636.469	103.489,475
	Inm.	c/a: 103.235,301
12:26:54	5.636.469	103.365,406
	P. Cierre	103.365,406
	5.636.469	103.365,406

n PZCFO

	24hs.	c/a: 100,595
12:10:25	805.000.000	101,77
13:25:16	805.000.000	102,34
	P. Cierre	102,34
	1.610.000.000	102,055

n RAC4O

	24hs.	c/a: 131.854,071
16:08:43	50.000	131.856,596
16:08:50	50.000	131.852,988
	P. Cierre	131.854,792
	100.000	131.854,792
	Inm.	c/a: 131.700,00
16:08:40	100.000	131.700,00
	P. Cierre	131.700,00
	100.000	131.700,00

n RAC5D

	24hs.	c/a: 107,625
16:00:56	44.900	107,70
	P. Cierre	107,70
	44.900	107,70

n RCCJO

	24hs.	c/a: 131.905,00
14:04:10	22.812	133.000,00
14:04:50	22.812	129.000,00
15:24:22	70.000	130.475,00
	P. Cierre	130.475,00
	115.624	130.682,159

	Inm.	c/a: 128.700,00
14:28:03	22.812	128.000,00
	P. Cierre	128.000,00
	22.812	128.000,00

n RFCAC

	24hs.	c/a: 100,00
15:45:38	210.000	100,00
	P. Cierre	100,00
	210.000	100,00
	Inm.	c/a: 100,00
11:58:14	170.000	100,00
	P. Cierre	100,00
	170.000	100,00

n RFCAO

	24hs.	c/a: 122.300,00
15:46:04	210.000	121.350,00
	P. Cierre	121.350,00
	210.000	121.350,00

n RMS3P

	24hs.	c/a: 91.154,238
12:27:09	1.961.334	91.281,605
	P. Cierre	91.281,605
	1.961.334	91.281,605
	Inm.	c/a: 91.051,96
12:26:49	1.961.334	91.166,71
	P. Cierre	91.166,71
	1.961.334	91.166,71

n RUC6O

	24hs.	c/a: 126.936,715
16:38:40	91.414	125.243,95
16:51:16	500.000	128.500,00
	P. Cierre	128.500,00
	591.414	127.996,717
	Inm.	c/a: 123.612,00
16:38:14	91.414	125.100,00
	P. Cierre	125.100,00
	91.414	125.100,00

n RUC7O

	24hs.	c/a: 121.880,00
15:17:29	30.650	125.442,072
15:18:31	30.650	123.381,60
	P. Cierre	124.411,836
	61.300	124.411,836

n RZ7BO

	24hs.	c/a: 97.605,781
13:46:40	3.900.000	97.706,959
14:01:45	500.000	97.695,439
	P. Cierre	97.695,439
	4.400.000	97.705,65
	Inm.	c/a: 97.500,00
13:46:38	3.900.000	97.600,00
14:01:43	500.000	97.582,35
	P. Cierre	97.582,35
	4.400.000	97.597,994

n SNS9O

	24hs.	c/a: 80.891,91
15:20:35	14.000	85.900,00
	P. Cierre	85.900,00
	14.000	85.900,00

n TBC4O

	24hs.	c/a: 96.103,89
11:37:28	600.000	96.103,89
	P. Cierre	96.103,89
	600.000	96.103,89
	Inm.	c/a: 96.000,00
11:37:08	600.000	96.000,00
	P. Cierre	96.000,00
	600.000	96.000,00

n TBC6O

	24hs.	c/a: 95.850,00
13:46:48	1.100.000	99.108,493
	P. Cierre	99.108,493
	1.100.000	99.108,493
	Inm.	c/a: 98.891,355
13:46:46	1.100.000	99.000,00
	P. Cierre	99.000,00
	1.100.000	99.000,00

n TLC1D

	24hs.	c/a: 104,40
16:35:43	50.000	104,35
16:36:10	50.000	104,734
16:44:37	150.000	104,35

	P. Cierre	104,427
	250.000	104,427
	Inm.	c/a: 100,00
11:47:16	433.000	105,00
13:54:35	154.000	100,00
14:04:48	400.000	104,16
	P. Cierre	104,16
	987.000	103,879

n TLC1O

	24hs.	c/a: 124.568,641
15:06:18	10.000	123.248,50
	P. Cierre	123.248,50
	10.000	123.248,50

n TLC5C

	24hs.	c/a: 34,725
16:40:12	800.000	34,902
	P. Cierre	34,902
	800.000	34,902

n TLC5D

	24hs.	c/a: 34,72
16:33:25	400.000	35,45
	P. Cierre	35,45
	400.000	35,45

n TLC8O

	24hs.	c/a: 116.744,337
14:06:23	1.000.000	117.738,82
14:48:40	7.348	117.630,00
14:57:52	7.348	117.628,00
15:12:35	1.200.000	118.005,56
15:45:58	200.000	117.629,51
15:51:26	153.000	117.630,00
16:08:05	400.000	117.000,00
16:09:08	400.000	117.900,00
16:24:56	553.000	118.185,00
16:36:18	553.000	118.903,00
	P. Cierre	118.903,00
	4.473.696	117.948,811

n TLCGO

	24hs.	c/a: 95.981,557
12:27:12	3.026.909	96.115,67
14:12:11	3.026.909	96.102,52
	P. Cierre	96.102,52
	6.053.818	96.109,095
	Inm.	c/a: 95.873,863
12:26:52	6.053.818	95.994,69
	P. Cierre	95.994,69
	6.053.818	95.994,69

n TLCHC

	Inm.	c/a: 77,551
15:41:41	205.000	77,173
	P. Cierre	77,173
	205.000	77,173

n TLCHO

	24hs.	c/a: 94.250,00
14:59:56	400.000	93.500,00
	P. Cierre	93.500,00
	400.000	93.500,00

n TLCKO

	24hs.	c/a: 95.526,272
12:27:23	8.124.082	95.664,984
14:12:19	6.980.188	95.646,661
	P. Cierre	95.646,661
	15.104.270	95.656,516
	Inm.	c/a: 95.424,311
12:27:06	15.104.270	95.544,572
	P. Cierre	95.544,572
	15.104.270	95.544,572

n TLCMC

	24hs.	c/a: 104,99
13:40:53	616.000	104,971
	P. Cierre	104,971
	616.000	104,971
	Inm.	c/a: 103,187
12:46:51	425.000	105,22
	P. Cierre	105,22
	425.000	105,22

n TLCMD

	24hs.	c/a: 106,80
12:26:21	40.000	107,79
12:44:33	23.000	107,535
13:36:20	46.000	108,50
16:04:58	18.000	108,01
	P. Cierre	108,01
	127.000	108,032

	Inm.	c/a: 108,428
11:10:26	72.000	107,79
	P. Cierre	107,79
	72.000	107,79

n TLCMO

	24hs.	c/a: 130.304,432
15:07:22	300.000	125.000,00
15:42:17	20.000	128.900,00
15:44:26	20.000	128.255,00
15:44:49	200.000	130.464,929
16:26:53	47.000	131.620,191
	P. Cierre	131.620,191
	587.000	127.635,834

n TLCNO

	24hs.	c/a: 95.925,00
12:48:30	1.000.000	94.650,00
15:11:27	1.000.000	95.025,00
16:24:17	1.000.000	95.314,00
	P. Cierre	95.314,00
	3.000.000	94.996,333

n TSC3C

	24hs.	c/a: 106,37
13:35:16	25.000	105,74
16:05:59	321.000	108,90
	P. Cierre	108,90
	346.000	108,672

n TSC3D

	24hs.	c/a: 108,09
12:46:32	25.000	107,65
12:48:01	25.000	108,188
13:37:18	46.000	109,50
14:12:17	74.000	108,40
14:12:18	74.000	107,85
15:19:47	900.000	108,98
15:19:48	45.000	108,71
15:19:49	54.000	108,57
16:05:03	10.000	108,25
	P. Cierre	108,25
	1.253.000	108,823

n TSC3O

	24hs.	c/a: 130.100,00
15:07:40	300.000	124.000,00
15:46:25	235.000	131.200,00
16:31:33	83.000	132.310,00
	P. Cierre	132.310,00
	618.000	127.853,932

n TTC7C

	Inm.	c/a: 100,00
11:17:45	2.002.693	100,00
	P. Cierre	100,00
	2.002.693	100,00

n TTC7D

	Inm.	c/a: 101,323
11:17:04	715.895	101,293
15:44:11	282.656	101,06
15:46:23	2.303	101,264
16:22:53	899.426	101,093
16:23:58	41.005	100,137
16:28:09	30.465	101,288
16:36:59	30.943	101,395
	P. Cierre	101,342
	2.002.693	101,148

n VSCKO

	24hs.	c/a: 78.090,288
15:23:10	58.801	82.086,965
15:36:16	58.801	82.091,997
	P. Cierre	82.091,997
	117.602	82.089,481
	Inm.	c/a: 78.000,00
15:23:09	176.403	82.000,00
	P. Cierre	82.000,00
	176.403	82.000,00

n VSCPC

	24hs.	c/a: 105,00
16:53:07	348.938	107,50
	P. Cierre	107,50
	348.938	107,50

n VSCPD

	24hs.	c/a: 107,00
16:56:34	550.000	108,00
	P. Cierre	108,00
	550.000	108,00

n VSCPO

	24hs.	c/a: 133.200,00
16:52:48	174.469	132.010,00
16:59:28	174.469	131.902,50

	P. Cierre	131.956,25
	348.938	131.956,25

n VSCQC

	24hs.	
16:48:52	350.878	62,70
	P. Cierre	62,70
	350.878	62,70
	Inm.	c/a: 65,52
16:05:16	318.725	62,75
	P. Cierre	62,75
	318.725	62,75

n VSCQO

	24hs.	c/a: 94.610,00
16:48:32	175.439	76.995,60
16:54:56	175.439	76.932,90
	P. Cierre	76.964,25
	350.878	76.964,25
	Inm.	c/a: 79.999,92
16:05:04	318.725	76.994,25
	P. Cierre	76.994,25
	318.725	76.994,25

n WNCMO

	24hs.	c/a: 101,175
15:35:35	78.675.789	102,80
16:49:29	438.600.000	103,05
	P. Cierre	103,05
	517.275.789	103,012

n YCA6O

	24hs.	c/a: 123.800,00
14:38:51	59.000	124.847,656
14:38:52	59.000	125.600,00
	P. Cierre	125.223,828
	118.000	125.223,828

n YFC2D

	24hs.	c/a: 106,78
12:39:54	18.000	106,808
13:36:24	47.000	107,00
	P. Cierre	107,00
	65.000	106,947
	Inm.	c/a: 107,05
14:18:55	59.000	106,25
14:19:25	59.000	105,80
	P. Cierre	106,025
	118.000	106,025

n YFC2O

	24hs.	c/a: 127.221,877
16:30:26	49.000	125.205,91
16:31:37	180.000	130.102,40
	P. Cierre	129.054,679
	229.000	129.054,679

n YFCAO

	24hs.	c/a: 88.488,568
12:27:20	2.079.653	88.612,211
14:12:07	2.079.653	88.600,088
	P. Cierre	88.600,088
	4.159.306	88.606,15
	Inm.	c/a: 88.389,281
12:27:01	4.159.306	88.500,676
	P. Cierre	88.500,676
	4.159.306	88.500,676

n YFCDO

	24hs.	c/a: 98.103,553
14:48:05	12.894.538	96.621,60
14:48:24	2.636.550	97.591,833
14:48:34	10.257.988	97.591,432
	P. Cierre	97.106,557
	25.789.076	97.106,557
	Inm.	c/a: 97.996,114
14:48:06	12.894.538	96.515,00
14:48:26	12.894.538	97.485,00
	P. Cierre	97.000,00
	25.789.076	97.000,00

n YFCEO

	24hs.	c/a: 95.903,00
13:46:56	4.000.000	95.504,548
14:36:55	200.000	96.105,206
15:24:24	1.000.000	96.221,00
16:25:35	3.095.000	95.665,00
16:42:16	1.000.000	95.930,00
16:43:27	1.000.000	95.665,00
16:44:34	1.095.000	95.800,00
	P. Cierre	95.798,384
	11.390.000	95.701,441

VOLVER AL INICIO

	Inm.	c/a: 95.295,306
13:46:54	4.000.000	95.400,00
14:34:35	200.000	96.000,00
	P. Cierre	96.000,00
	4.200.000	95.428,571

n YFCHD

	Inm.	c/a: 81,667
12:06:29	3.750.000	81,20
	P. Cierre	81,20
	3.750.000	81,20

n YMC1O

	24hs.	c/a: 129.134,30
16:33:19	250.000	126.275,00
16:43:37	250.000	125.015,00
16:43:57	250.000	124.600,00
16:44:00	250.000	126.275,00
	P. Cierre	125.296,667
	1.000.000	125.541,25

n YMCHD

	24hs.	c/a: 48,90
14:37:22	22.800	48,245
	P. Cierre	48,245
	22.800	48,245
	Inm.	c/a: 47,706
11:01:20	6.884	48,05
	P. Cierre	48,05
	6.884	48,05

n YMCHO

	24hs.	c/a: 58.067,932
13:34:48	49.535	58.068,726
	P. Cierre	58.068,726
	49.535	58.068,726
	Inm.	c/a: 57.387,00
13:34:47	49.535	58.000,00
	P. Cierre	58.000,00
	49.535	58.000,00

n YMCID

	24hs.	c/a: 107,65
14:39:42	21.541	107,786
	P. Cierre	107,786
	21.541	107,786
	Inm.	c/a: 107,858
11:19:16	1.382	108,40
11:19:59	1.382	107,315
	P. Cierre	107,858
	2.764	107,858

n YMCIO

	24hs.	c/a: 129.621,60
13:10:34	10.000	128.500,00
16:05:55	42.072	128.942,349
16:05:56	42.072	129.850,00
16:41:35	46.621	129.445,871
16:41:36	46.621	130.225,925
16:42:57	20.000	129.439,982
16:42:58	20.000	130.220,00
	P. Cierre	129.834,125
	227.386	129.613,389

n YMCJD

	24hs.	c/a: 100,697
13:37:07	50.000	101,00
	P. Cierre	101,00
	50.000	101,00

n YMCJO

	24hs.	c/a: 121.020,00
13:25:05	16.751	117.669,30
15:56:05	75.018	117.853,92
	P. Cierre	117.853,92
	91.769	117.820,22

n YMCMO

	24hs.	c/a: 102.590,812
12:27:10	2.595.805	102.734,159
	P. Cierre	102.734,159
	2.595.805	102.734,159
	Inm.	c/a: 102.475,702
12:26:51	2.595.805	102.604,849
12:46:34	3.081.000	96.882,00
	P. Cierre	96.882,00
	5.676.805	99.498,859

n YMCOO

	24hs.	c/a: 97.105,238
14:56:36	3.178.688	97.211,655
14:59:47	1.300.000	93.000,00
	P. Cierre	95.989,165
	4.478.688	95.989,165
	Inm.	c/a: 97.000,00
14:56:34	3.178.688	97.105,238
15:03:39	500.000	95.146,00
15:04:25	500.000	95.144,00
	P. Cierre	96.636,134
	4.178.688	96.636,134

n YMCQD

	24hs.	c/a: 101,50
15:17:00	200.000	100,70
15:17:01	200.000	100,90
	P. Cierre	100,80
	400.000	100,80
	Inm.	c/a: 101,10
11:47:15	350.000	101,50
	P. Cierre	101,50
	350.000	101,50

n YMCQO

	24hs.	c/a: 121.736,296
12:19:17	899.267	120.900,654
12:23:18	899.267	120.905,617
12:23:53	899.267	120.900,654
12:27:25	899.267	120.905,617
16:33:39	9.786	122.610,00
16:52:58	20.000	122.310,00
	P. Cierre	122.310,00
	3.626.854	120.915,499
	Inm.	c/a: 119.768,944
12:10:14	3.597.068	120.765,00
	P. Cierre	120.765,00
	3.597.068	120.765,00

n YMCTO

	24hs.	c/a: 91.673,47
12:27:13	4.924.724	91.801,563
14:12:12	4.924.724	91.789,004
	P. Cierre	91.789,004
	9.849.448	91.795,284
	Inm.	c/a: 91.570,61
12:26:53	9.849.448	91.686,014
	P. Cierre	91.686,014
	9.849.448	91.686,014

n YMCVD

	Inm.	c/a: 102,25
11:08:20	300.000	102,25
16:08:59	100.000	102,85
	P. Cierre	102,85
	400.000	102,40

n YMCVO

	24hs.	c/a: 125.151,712
12:58:43	205.566	125.152,74
	P. Cierre	125.152,74
	205.566	125.152,74
	Inm.	c/a: 125.000,00
12:58:38	205.566	125.000,00
	P. Cierre	125.000,00
	205.566	125.000,00

n YMCWO

	24hs.	c/a: 93.500,00
15:26:56	190.854	93.990,041
	P. Cierre	93.990,041
	190.854	93.990,041
	Inm.	c/a: 92.000,00
15:40:30	190.854	93.900,00
	P. Cierre	93.900,00
	190.854	93.900,00

n YMCXC

	24hs.	c/a: 101,94
12:00:03	86.800	102,36
12:19:53	42.880	102,61
14:12:15	123.059	102,30
14:12:16	123.059	102,00
16:05:27	673.000	104,00
	P. Cierre	104,00
	1.048.798	103,373

n YMCXD

	24hs.	c/a: 103,817
12:26:27	30.000	103,77
12:45:43	24.140	103,565
13:36:54	48.000	105,00
14:18:07	238.720	104,00
14:24:09	100.320	103,50
14:24:10	24.980	104,00
14:24:11	24.980	103,50
16:04:58	19.000	103,85
16:33:06	10.000	104,50
	P. Cierre	104,50
	520.140	103,943

n YMCXO

	24hs.	c/a: 124.800,754
12:00:08	21.100	125.600,00
13:25:00	15.626	126.100,00
15:23:31	73.024	125.071,80
15:36:35	39.313	125.926,50
15:48:35	8.361	126.966,00
15:56:18	70.027	126.246,72
16:20:58	42.689	126.495,175
16:20:59	42.689	125.490,00
	P. Cierre	125.992,588
	312.829	125.831,132
	Inm.	c/a: 124.071,147
13:33:46	393.000	124.500,00
	P. Cierre	124.500,00
	393.000	124.500,00

TITULOS DE DEUDA

n GA01A

	Inm.	c/a: 73.486,564
14:40:13	2.675	74.856,15
14:49:52	371.247	73.384,50
15:00:40	133.575	73.324,25
16:45:10	185.000	75.520,00
	P. Cierre	75.520,00
	692.497	73.949,06

n GA1AC

	24hs.	c/a: 60,00
15:09:04	247.806	60,531
	P. Cierre	60,531
	247.806	60,531
	Inm.	c/a: 60,50
11:53:59	531.120	60,25
14:12:02	625.000	61,44
14:12:59	1.143.790	61,20
14:50:20	504.822	60,25
15:59:28	164.700	61,80
	P. Cierre	61,80
	2.969.432	60,952

n GA1AD

	24hs.	c/a: 61,20
15:08:35	247.806	61,50
	P. Cierre	61,50
	247.806	61,50
	Inm.	c/a: 61,50
11:59:08	315.888	61,50
12:13:20	162.844	61,41
14:13:28	625.000	61,50
14:13:58	1.143.790	61,353
16:00:32	164.700	60,75
	P. Cierre	60,75
	2.412.222	61,373

n MY44C

	24hs.	c/a: 103,117
14:47:41	35.285.675	103,117
	P. Cierre	103,117
	35.285.675	103,117
	Inm.	c/a: 103,00
14:47:43	35.285.675	103,00
	P. Cierre	103,00
	35.285.675	103,00

CERTIFICADOS DE PARTICIPACION

n DT20Q

	24hs.	c/a: 82,70
14:57:42	1.617.615.654	82,71
15:48:34	3.220.000.000	82,80
	P. Cierre	82,80
	4.837.615.654	82,77
	Inm.	c/a: 82,61
14:57:29	1.617.615.654	82,615
15:45:54	3.220.000.000	82,71
	P. Cierre	82,71
	4.837.615.654	82,678

n DT21Q

	24hs.	c/a: 82,70
14:57:47	1.624.535.796	82,71
15:48:39	3.200.000.000	82,80
	P. Cierre	82,80
	4.824.535.796	82,77
	Inm.	c/a: 82,61
14:57:34	1.624.535.796	82,615
15:45:59	3.200.000.000	82,71
	P. Cierre	82,71
	4.824.535.796	82,678

n DT22Q

	24hs.	c/a: 82,70
14:57:48	1.784.540.546	82,71
15:48:40	3.400.000.000	82,80
	P. Cierre	82,80
	5.184.540.546	82,769
	Inm.	c/a: 82,61
14:57:35	1.784.540.546	82,615
15:46:00	3.400.000.000	82,71
	P. Cierre	82,71
	5.184.540.546	82,677

n DT23Q

	24hs.	c/a: 82,70
14:57:50	4.890.073.801	82,71
15:48:42	9.600.000.000	82,80
	P. Cierre	82,80
	14.490.073.801	82,77
	Inm.	c/a: 82,61
14:57:37	4.890.073.801	82,615
15:46:02	9.600.000.000	82,71
	P. Cierre	82,71
	14.490.073.801	82,678

n DT24Q

	24hs.	c/a: 82,70
14:57:40	4.498.544.330	82,71
15:48:33	8.800.000.000	82,80
	P. Cierre	82,80
	13.298.544.330	82,77
	Inm.	c/a: 82,61
14:57:27	4.498.544.330	82,615
15:45:53	8.800.000.000	82,71
	P. Cierre	82,71
	13.298.544.330	82,678

n DT25Q

	24hs.	c/a: 82,10
14:57:41	9.000.202.162	82,16
15:48:44	18.000.000.000	82,20
	P. Cierre	82,20
	27.000.202.162	82,187
	Inm.	c/a: 82,011
14:57:28	9.000.202.162	82,065
15:46:04	18.000.000.000	82,11
	P. Cierre	82,11
	27.000.202.162	82,095

n DT26Q

	24hs.	c/a: 80,90
14:57:51	10.347.308.017	80,917
15:48:43	20.600.000.000	81,00
	P. Cierre	81,00
	30.947.308.017	80,972
	Inm.	c/a: 80,812
14:57:38	10.347.308.017	80,824
15:46:03	20.600.000.000	80,912
	P. Cierre	80,912
	30.947.308.017	80,883

n NM30Q

	24hs.	c/a: 82,70
14:57:45	2.924.996.593	82,71
15:48:37	5.800.000.000	82,80
	P. Cierre	82,80
	8.724.996.593	82,77
	Inm.	c/a: 82,61
14:57:32	2.924.996.593	82,615
15:45:57	5.800.000.000	82,71
	P. Cierre	82,71
	8.724.996.593	82,678

n NM31Q

	24hs.	c/a: 82,70
14:57:46	2.879.998.645	82,71
15:48:38	5.600.000.000	82,80
	P. Cierre	82,80
	8.479.998.645	82,769
	Inm.	c/a: 82,61
14:57:33	2.879.998.645	82,615
15:45:58	5.600.000.000	82,71
	P. Cierre	82,71
	8.479.998.645	82,678

n NM32Q

	24hs.	c/a: 82,70
14:57:44	4.949.974.040	82,71
15:48:36	9.800.000.000	82,80
	P. Cierre	82,80
	14.749.974.040	82,77
	Inm.	c/a: 82,61
14:57:31	4.949.974.040	82,615
15:45:56	9.800.000.000	82,71
	P. Cierre	82,71
	14.749.974.040	82,678

n NM33Q

	24hs.	c/a: 82,70
14:57:49	6.749.998.313	82,71
15:48:41	13.400.000.000	82,80
	P. Cierre	82,80
	20.149.998.313	82,77
	Inm.	c/a: 82,595
14:57:36	6.749.998.313	82,615
15:46:01	6.700.000.000	82,71
15:47:03	6.700.000.000	82,69
	P. Cierre	82,70
	20.149.998.313	82,672

n NM34Q

	24hs.	c/a: 82,70
14:57:52	5.849.998.621	82,71
15:48:45	11.600.000.000	82,80
	P. Cierre	82,80
	17.449.998.621	82,77
	Inm.	c/a: 82,61
14:57:39	5.849.998.621	82,615
15:46:05	11.600.000.000	82,71
	P. Cierre	82,71
	17.449.998.621	82,678

n NM35Q

	24hs.	c/a: 82,70
14:57:43	6.749.997.214	82,71
15:48:35	13.400.000.000	82,80
	P. Cierre	82,80
	20.149.997.214	82,77
	Inm.	c/a: 82,61
14:57:30	6.749.997.214	82,615
15:45:55	13.400.000.000	82,71
	P. Cierre	82,71
	20.149.997.214	82,678

n S230Q

	24hs.	c/a: 57,993
13:34:42	368.882.182	58,074
13:35:10	368.882.182	58,464
	P. Cierre	58,269
	737.764.364	58,269
	Inm.	c/a: 57,925
13:34:41	368.882.182	58,00
13:35:09	368.882.182	58,40
	P. Cierre	58,20
	737.764.364	58,20

n S232Q

	24hs.	c/a: 100,168
13:34:44	288.856.966	100,127
13:35:12	288.856.966	99,559
	P. Cierre	99,843
	577.713.932	99,843
	Inm.	c/a: 100,05
13:34:43	288.856.966	100,00
13:35:11	288.856.966	99,45
	P. Cierre	99,725
	577.713.932	99,725

VOLVER AL INICIO

INFORMACIONES DE BYMA S.A.

SEGMENTO DE NEGOCIACION BILATERAL (SENEBI)

Arreglos

Arreglos de Operaciones
–Alta y Bajas–

Bolsas y Mercados Argentinos S.A. remitió el día 26.09.2024, los arreglos de Negociación Electrónica con Concertación Automática de Operaciones Prioridad Precio-Tiempo (PPT) que seguidamente se detallan:

Alta de Operaciones

Especie	Vto.	Cantidad	Precio	Fecha Oper.	Fecha Liq.
S30S4	24 Hs	400.000.000	112,570	25.09.24	26.09.24
T4X4	24 Hs	100.000.000	574,500	25.09.24	26.09.24
S12S5	24 Hs	200.000.000	102,050	25.09.24	26.09.24
AL30	24 Hs	5.174.417	70.175,000	25.09.24	26.09.24
AL30	C.Inmediato	21.763	69.281,800	25.09.24	25.09.24
GD30	24 Hs	5.063.050	71.790,000	25.09.24	26.09.24
AL30	C.Inmediato	1.596.571	71.230,000	25.09.24	25.09.24
S16Y5	C.Inmediato	278.686.470	101,750	25.09.24	25.09.24
AL30	C.Inmediato	405.091	70.000,000	25.09.24	25.09.24
AL30	24 Hs	405.091	70.075,753	25.09.24	26.09.24

Baja de Operaciones

Especie	Vto.	Cantidad	Precio	Fecha Oper.	Fecha Liq.
S2S4D	C.Inmediato	54.256.989	0,094	24.09.24	24.09.24
AL30	24 Hs	5.185.088	70.175,000	25.09.24	26.09.24
GD30	24 Hs	5.073.500	71.790,000	25.09.24	26.09.24
AL30	24 Hs	21.763	69.281,800	25.09.24	26.09.24
S29G5	C.Inmediato	200.000.000	102,650	25.09.24	25.09.24
TZXD6	24 Hs	400.000.000	134,500	25.09.24	26.09.24
TZXD6	24 Hs	150.000.000	134,500	25.09.24	26.09.24
T4X4	24 Hs	100.000.000	575,500	25.09.24	26.09.24

BCBA
Bolsa de Comercio de Buenos Aires

BIBLIOTECA

Especializada en materia de Bolsas, Sociedades Anónimas, Derecho Comercial en general, Economía, Finanzas y disciplinas afines.

El Centro Bibliográfico reúne referencias a obras y publicaciones periódicas propias y las existencias en las principales bibliotecas de carácter similar.

La sección Legislación recopila los textos de leyes, decretos y resoluciones administrativas sobre materias pertinentes. Servicio de revistas y diarios

HORARIO DE SERVICIO DE REVISTAS Y DIARIOS: 10 A 18 HS.

HORARIOS DE FUNCIONAMIENTO DE LOS DISTINTOS SERVICIOS

RECINTO DE SOCIOS	
Sarmiento 299	10 a 18 hs.
BIBLIOTECA	
Sala de lectura	10 a 18 hs.
Consultas, entrega diario "La Bolsa" suscriptores	10 a 18 hs.
HEMEROTECA	10 a 18 hs.
CONTADURÍA	
Caja	
Registro de Contratos	11 a 16 hs.
ADMINISTRACIÓN	
25 de Mayo 347 2º entrepiso	
Tramitación solicitudes de socios	
Suscripciones al Boletín Diario y/o Boletín Semanal "La Bolsa"	10 a 16 hs.
Compras	10 a 18 hs.
SECRETARÍA ADMINISTRATIVA Y EVENTOS	
Consultas en general	10 a 18 hs.
BOLETÍN	
T.E. 4316-7084	
Recepción	
edictos, Publicidad, Títulos Perdidos, etc.	
Sarmiento 299 piso 2º	11 a 16 hs.
VALORES MOBILIARIOS	
T.E. 4316-7159 Fax 4316-7121	
Atención sociedades que cotizan,	
recepción documentación, etc.	
Sarmiento 299 piso 2º	10 a 18hs.
BALANCES	
T.E. 4316-7100 Fax 4316-7128	
Recepción Balances sociedades	
y demás documentación contable	
Sarmiento 299 piso 2º	10 a 18 hs.
INFORMACIÓN SOCIETARIA	
T.E. 4316-7100 Fax 4316-7121/7128	
Recepción información relevante de	
Sociedades que cotizan	
Sarmiento 299 piso 2º	10 a 18hs.
HORARIO DE OPERACIONES	11 a 17hs.
SESIÓN CONTINUA DE NEGOCIACIÓN	11 a 17hs.
CONMUTADOR BOLSA	4316-7000

CAMARA ARGENTINA DE FONDOS COMUNES DE INVERSION (Valor de las Cuotapartes)

VALORES SUJETOS A REVISIÓN

Esta información corresponde al día de la fecha hasta las **19.30hs**. Puede consultar los **datos actualizados** haciendo click aquí.

FONDO DE INVERSIÓN	Clasificación			Fecha	Valor (mil cuotapartes)				Variación cuotaparte %			Cant. cuotapartes	Patrimonio
	Mon	Reg	Hor		Actual	Anterior	Variac. %	Reexp. Pesos	31/07/24	29/12/23	31/07/23	Actual	Actual
Renta Variable Peso Argentina													
Gainvest Renta Variable - Clase A	ARS	Arg	Flex	25/09/24	368.519,347	373.974,792	-1,459	368.519,347	0,165	73,600	198,870	1.912.008	704.611.781,10
Gainvest Renta Variable - Clase B	ARS	Arg	Flex	25/09/24	20.099,222	20.396,485	-1,457	20.099,222	0,201	74,246	200,373	597.571.220	12.010.716.785,83
Gainvest Renta Variable - Clase C	ARS	Arg	Flex	25/09/24	1.000,000	1.000,000	0,000	1.000,000	0,000	0,000	0,000	0	0,00
MAF Acciones Argentinas - Clase A	ARS	Arg	Flex	25/09/24	566.390,620	576.124,051	-1,689	566.390,620	1,177	88,703	204,503	2.624.649	1.486.576.852,10
MAF Acciones Argentinas - Clase B	ARS	Arg	Flex	25/09/24	566.390,629	576.124,060	-1,689	566.390,629	1,177	88,703	204,503	5.908.530	3.346.536.222,59
MAF Acciones Argentinas - Clase RAP Ley N° 27.743	ARS	Arg	Flex	25/09/24	1.000,000	1.000,000	0,000	1.000,000				0	0,00
SBS Patrimonio VII - Clase A	ARS	Arg	Flex	09/09/24	1.000,000			1.000,000				0	0,00
SBS Patrimonio VII - Clase B	ARS	Arg	Flex	09/09/24	3.336,769			3.336,769				0	0,00
1810 Renta Variable Argentina	ARS	Arg	Lar	25/09/24	1.429.494,729	1.455.751,155	-1,804	1.429.494,729	-0,043	82,826	209,567	28.189.113	40.296.188.457,21
1822 Raices Valores Negociables	ARS	Arg	Lar	25/09/24	17.056.346,142	17.349.132,431	-1,688	17.056.346,142	1,338	84,098	208,194	3.078.204	52.502.916.149,71
Adcap Acciones - Clase A	ARS	Arg	Lar	25/09/24	103.913,661	105.698,481	-1,689	103.913,661	1,590	83,051	223,474	83.903.847	8.718.755.907,18
Adcap Acciones - Clase B	ARS	Arg	Lar	25/09/24	120.122,749	122.182,623	-1,686	120.122,749	1,663	84,415	226,736	83.957.669	10.085.226.074,80
Adcap Acciones - Clase Ley Nº 27.743	ARS	Arg	Lar	25/09/24	996,454	1.013,467	-1,679	996,454				0	0,00
Allaria Acciones - Clase A	ARS	Arg	Lar	25/09/24	506.100,812	514.587,312	-1,649	506.100,812	1,089	79,922	197,487	14.961.900	7.572.229.529,67
Allaria Acciones - Clase B	ARS	Arg	Lar	25/09/24	693.210,711	704.809,322	-1,646	693.210,711	1,184	81,690	201,448	10.429.052	7.229.530.588,16
Allaria Acciones - Clase Ley Nº 27.743	ARS	Arg	Lar	25/09/24	1.000,340	1.017,114	-1,649	1.000,340				62.613.982	62.635.264,20
Alpha Acciones - Clase A	ARS	Arg	Lar	25/09/24	36.038,208	36.670,887	-1,725	36.038,208	1,162	88,812	210,928	205.552.879	7.407.757.327,69
Alpha Acciones - Clase B	ARS	Arg	Lar	25/09/24	22.281,187	22.674,318	-1,734	22.281,187	0,934	84,417	201,109	682.954.493	15.217.036.749,92
Alpha Acciones - Clase C	ARS	Arg	Lar	25/09/24	21.534,245	21.914,197	-1,734	21.534,245	0,934	84,417	201,110	338.081	7.280.327,46
Alpha Acciones - Clase D	ARS	Arg	Lar	25/09/24	0,495	0,498	-0,602	598,456	6,223	-17,637	-40,719	0	0,00
Alpha Acciones - Clase E	ARS	Arg	Lar	25/09/24	14,859	15,212	-2,321	17.977,945	7,069	51,824	78,315	195.566	2.905,99
Alpha Acciones - Clase I	ARS	Arg	Lar	25/09/24	0,489	0,492	-0,610	591,661	6,074	-17,677	-40,799	0	0,00
Alpha Acciones - Clase J	ARS	Arg	Lar	25/09/24	1.110,031	1.110,031	0,000	1.110,031	0,000	0,000	0,000	0	0,00
Alpha Acciones - Clase K	ARS	Arg	Lar	25/09/24	10.280,830	10.462,226	-1,734	10.280,830	0,934	84,417	193,734	8.462.488	87.001.405,57
Alpha Acciones - Clase Q Ley N° 27.743	ARS	Arg	Lar	25/09/24	1.000,000	1.000,000	0,000	1.000,000				0	0,00
Alpha Mega - Clase A	ARS	Arg	Lar	25/09/24	503.478,347	511.665,425	-1,600	503.478,347	1,131	86,658	218,043	30.593.783	15.403.307.173,68
Alpha Mega - Clase B	ARS	Arg	Lar	25/09/24	309.232,288	314.287,990	-1,609	309.232,288	0,903	82,293	207,688	41.660.527	12.882.780.043,86
Alpha Mega - Clase C	ARS	Arg	Lar	25/09/24	295.649,838	300.483,475	-1,609	295.649,838	0,903	82,293	207,689	21.235	6.278.051,88
Alpha Mega - Clase D	ARS	Arg	Lar	25/09/24	212,516	213,785	-0,594	257.116,750	6,080	-4,649	16,870	0	0,00
Alpha Mega - Clase E	ARS	Arg	Lar	25/09/24	209,893	214,599	-2,193	253.943,705	7,038	50,078	82,221	58.066	12.187,66
Alpha Mega - Clase I	ARS	Arg	Lar	25/09/24	7,324	7,368	-0,597	8.861,123	6,083	-17,671	-40,778	0	0,00
Alpha Mega - Clase J	ARS	Arg	Lar	25/09/24	1.352,322	1.352,322	0,000	1.352,322	0,000	0,000	0,000	0	0,00
Alpha Mega - Clase K	ARS	Arg	Lar	25/09/24	1.110,441	1.110,441	0,000	1.110,441	0,000	0,000	0,000	0	0,00
Alpha Mercosur - Clase A	ARS	Arg	Lar	25/09/24	21.619.989,396	21.974.386,255	-1,613	21.619.989,396	-0,881	94,822	222,315	258.655	5.592.122.555,95
Alpha Mercosur - Clase B	ARS	Arg	Lar	25/09/24	18.255.161,439	18.555.656,619	-1,619	18.255.161,439	-1,055	90,200	212,647	697.598	12.734.757.804,49
Alpha Mercosur - Clase C	ARS	Arg	Lar	25/09/24	91,337	91,883	-0,594	110.506,605	6,080	-17,672	-40,778	0	0,00
Alpha Mercosur - Clase D	ARS	Arg	Lar	25/09/24	12.095,142	12.367,700	-2,204	14.633.582,971	4,961	57,480	86,212	6.847	82.819,03
Alpha Mercosur - Clase I	ARS	Arg	Lar	25/09/24	91,203	91,748	-0,594	110.344,394	6,080	-17,673	-40,778	0	0,00
Alpha Mercosur - Clase J	ARS	Arg	Lar	25/09/24	1.379,549	1.379,549	0,000	1.379,549	0,000	0,000	0,000	0	0,00
Alpha Mercosur - Clase K	ARS	Arg	Lar	25/09/24	7.619,555	7.744,979	-1,619	7.619,555	-1,055	91,284	214,428	4.795.635	36.540.600,38
Argenfunds Renta Variable - Clase A	ARS	Arg	Lar	25/09/24	1.454,793	1.454,793	0,000	1.454,793	0,000	0,000	0,000	0	0,00
Argenfunds Renta Variable - Clase B	ARS	Arg	Lar	25/09/24	537,461	547,621	-1,855	537,461	0,042	84,753	212,000	597.037.141	320.884.259,85
Arpenta Acciones Argentina	ARS	Arg	Lar	25/09/24	469.001,850	473.685,110	-0,989	469.001,850	1,203	51,386	182,046	408.962	191.803.944,09
Balanz Acciones - Clase A	ARS	Arg	Lar	25/09/24	93.253,108	94.928,175	-1,765	93.253,108	1,926	84,606	214,115	248.492.658	23.172.712.588,51
Balanz Acciones - Clase B	ARS	Arg	Lar	25/09/24	96.108,450	97.831,375	-1,761	96.108,450	2,016	86,356	218,175	22.358.287	2.148.820.317,51
Balanz Acciones - Clase C	ARS	Arg	Lar	25/09/24	41.048,949	41.784,771	-1,761	41.048,949	2,019	86,424	218,335	314.513.983	12.910.468.434,02
Balanz Acciones - Clase D	ARS	Arg	Lar	25/09/24	1.412,841	1.412,841	0,000	1.412,841	0,000	39,035	41,284	0	0,00
Balanz Acciones - Clase E	ARS	Arg	Lar	25/09/24	46.625,796	47.461,585	-1,761	46.625,796	2,019	86,424	218,335	56.755.128	2.646.252.984,04
Balanz Acciones - Clase F	ARS	Arg	Lar	25/09/24	1.000,000	1.000,000	0,000	1.000,000	0,000	0,000	0,000	0	0,00
Balanz Acciones - Clase G	ARS	Arg	Lar	25/09/24	1.000,000	1.000,000	0,000	1.000,000	0,000	0,000	0,000	0	0,00
Balanz Acciones - Clase L Ley Nº 27.743	ARS	Arg	Lar	25/09/24	991,742	1.009,556	-1,765	991,742				325.876.590	323.185.467,87
Balanz Equity Selection - Clase A	ARS	Arg	Lar	25/09/24	9.459,350	9.631,825	-1,791	9.459,350	1,748	84,018	199,212	1.295.812.943	12.257.548.323,27
Balanz Equity Selection - Clase B	ARS	Arg	Lar	25/09/24	2.750,700	2.800,824	-1,790	2.750,700	1,776	84,561	110,937	105.154.277	289.247.916,77
Balanz Equity Selection - Clase C	ARS	Arg	Lar	25/09/24	6.310,968	6.425,950	-1,789	6.310,968	1,783	84,697	129,699	73.296	462.569,73
Balanz Equity Selection - Clase D	ARS	Arg	Lar	25/09/24	1.000,000	1.000,000	0,000	1.000,000	0,000	0,000	0,000	0	0,00
Bull Market Acciones Argentinas - Clase A	ARS	Arg	Lar	25/09/24	57.736,941	58.491,378	-1,290	57.736,941	0,128	72,246	214,936	185.427.590	10.706.021.831,25
Bull Market Acciones Argentinas - Clase B	ARS	Arg	Lar	25/09/24	58.333,493	59.095,725	-1,290	58.333,493	0,128	72,246	214,936	21.900.699	1.277.544.273,58
Champaqui Renta Variable - Clase A	ARS	Arg	Lar	25/09/24	1.410,075	1.435,922	-1,800	1.410,075	0,530			1.548.179.191	2.183.048.264,44
Champaqui Renta Variable - Clase B	ARS	Arg	Lar	25/09/24	1.417,458	1.443,394	-1,797	1.417,458	0,615			1.640.376.105	2.325.164.795,48
CMA Acciones - Clase A	ARS	Arg	Lar	25/09/24	45.676,997	46.425,613	-1,613	45.676,997	-0,159	88,125	204,866	20.229.128	924.005.827,65
CMA Acciones - Clase B	ARS	Arg	Lar	25/09/24	47.776,209	48.557,893	-1,610	47.776,209	-0,090	89,519	207,946	90.733.183	4.334.887.494,53
CMA Acciones - Clase C	ARS	Arg	Lar	25/09/24	53.905,900	54.785,917	-1,606	53.905,900	-0,001	91,344	211,991	71.197.156	3.837.946.748,09
CMA Acciones - Clase I	ARS	Arg	Lar	25/09/24	18.648,465	18.951,889	-1,601	18.648,465	0,132	94,112	218,152	16.519.992	308.072.485,55
CMA Acciones - Clase Ley N° 27.743	ARS	Arg	Lar	25/09/24	983,876	1.000,000	-1,612	983,876				24.450.000	24.055.756,89
Compass Crecimiento - Clase A	ARS	Arg	Lar	25/09/24	6.130.572,177	6.240.970,011	-1,769	6.130.572,177	1,219	81,740	205,123	805.447	4.937.848.904,47
Compass Crecimiento - Clase B	ARS	Arg	Lar	25/09/24	7.969.918,769	8.113.042,987	-1,764	7.969.918,769	1,307	83,125	208,648	1.465.005	11.675.971.423,73
Compass Crecimiento - Clase C	ARS	Arg	Lar	25/09/24	9.120.775,337	9.284.227,045	-1,761	9.120.775,337	1,374	84,235	210,921	4.316.112	39.366.291.914,80
Compass Crecimiento - Clase I Ley 27.743	ARS	Arg	Lar	25/09/24	982,460	1.000,000	-1,754	982,460				480.653.002	472.222.559,77
Compass Crecimiento II - Clase A	ARS	Arg	Lar	25/09/24	381.958,041	386.521,622	-1,181	381.958,041	-0,037	53,548	135,491	1.065.323	406.908.867,36
Compass Crecimiento II - Clase B	ARS	Arg	Lar	25/09/24	477.469,185	483.154,255	-1,177	477.469,185	0,036	54,677	137,839	126.579	60.437.669,57
Compass Crecimiento II - Clase C	ARS	Arg	Lar	25/09/24	613.755,152	620.983,526	-1,164	613.755,152	0,266	58,283	145,379	0	0,00
Consultatio Acciones Argentina - Clase A	ARS	Arg	Lar	25/09/24	9.140.093,308	9.281.429,636	-1,523	9.140.093,308	1,522	89,548	218,161	300.703	2.748.450.299,15
Consultatio Acciones Argentina - Clase B	ARS	Arg	Lar	25/09/24	10.106.994,874	10.262.932,182	-1,519	10.106.994,874	1,612	91,311	222,167	1.429.968	14.452.674.561,82
Consultatio Acciones Argentina - Clase C	ARS	Arg	Lar	25/09/24	10.378.278,180	10.538.285,845	-1,518	10.378.278,180	1,641	91,879	223,459	2.097.862	21.772.192.494,83
Consultatio Acciones Argentina - Clase Z Ley N° 27.743	ARS	Arg	Lar	25/09/24	1.000,000	0,000		1.000,000				0	0,00
Consultatio Renta Variable - Clase A	ARS	Arg	Lar	25/09/24	701.305,434	712.424,383	-1,561	701.305,434	1,511	92,145	228,857	2.032.635	1.425.497.874,02
Consultatio Renta Variable - Clase B	ARS	Arg	Lar	25/09/24	783.970,978	796.378,799	-1,558	783.970,978	1,583	93,574	232,165	28.042.412	21.984.437.496,66
Consultatio Renta Variable - Clase C	ARS	Arg	Lar	25/09/24	21.154,018	21.487,428	-1,552	21.154,018	1,754	97,002	240,141	0	0,00
Delta Acciones - Clase A	ARS	Arg	Lar	25/09/24	1.007.585,520	1.024.688,999	-1,669	1.007.585,520	-0,075	83,519	195,610	6.465.163	6.514.204.789,41
Delta Acciones - Clase B	ARS	Arg	Lar	25/09/24	1.393.434,856	1.417.033,809	-1,665	1.393.434,856	0,024	85,432	199,782	2.085.774	2.906.390.099,28
Delta Acciones - Clase E	ARS	Arg	Lar	25/09/24	55.103,635	55.103,635	0,000	55.103,635	0,000	0,000	0,000	0	0,00
Delta Acciones - Clase K Ley Nº 27.743	ARS	Arg	Lar	25/09/24	1.000,000	1.000,000	0,000	1.000,000				0	0,00
Delta Acciones - Clase L Ley Nº 27.743	ARS	Arg	Lar	25/09/24	1.000,000	1.000,000	0,000	1.000,000				0	0,00
Delta Recursos Naturales - Clase A	ARS	Arg	Lar	25/09/24	841.597,648	855.076,792	-1,576	841.597,648	-3,862	61,683	178,073	6.128.067	5.157.366.596,29
Delta Recursos Naturales - Clase B	ARS	Arg	Lar	25/09/24	1.139.602,262	1.157.809,996	-1,573	1.139.602,262	-3,766	63,368	181,997	5.285.313	6.023.154.131,24
Delta Recursos Naturales - Clase E	ARS	Arg	Lar	25/09/24	1.197.743,746	1.216.853,823	-1,570	1.197.743,746	-3,712	64,338	184,264	3.760.356	4.503.942.294,82
Delta Select - Clase A	ARS	Arg	Lar	25/09/24	403.775,736	410.304,531	-1,591	403.775,736	0,562	83,293	212,965	18.616.918	7.517.059.714,30
Delta Select - Clase B	ARS	Arg	Lar	25/09/24	57.924,162	58.857,220	-1,585	57.924,162	0,720	86,304	219,933	622.495.660	36.057.539.233,15

VOLVER AL INICIO

CAMARA ARGENTINA DE FONDOS COMUNES DE INVERSION (Valor de las Cuotapartes)

VALORES SUJETOS A REVISIÓN

FONDO DE INVERSIÓN	Clasificación			Fecha	Valor (mil cuotapartes)				Variación cuotaparte %			Cant. cuotapartes	Patrimonio
	Mon	Reg	Hor		Actual	Anterior	Variac. %	Reexp. Pesos	31/07/24	29/12/23	31/07/23	Actual	Actual
FBA Acciones Argentinas - Clase A	ARS	Arg	Lar	25/09/24	371.768,809	378.461,226	-1,768	371.768,809	0,685	84,142	207,576	127.531.168	47.412.110.592,37
FBA Acciones Argentinas - Clase B	ARS	Arg	Lar	25/09/24	425.523,780	433.165,724	-1,764	425.523,780	0,794	86,243	212,327	80.026.659	34.053.246.526,13
FBA Acciones Argentinas - Clase J Ley N° 27.743	ARS	Arg	Lar	25/09/24	371.877,110	378.571,477	-1,768	371.877,110				1.471.098	547.067.570,82
FBA Acciones Argentinas - Clase K Ley N° 27.743	ARS	Arg	Lar	09/09/24	426.094,454			426.094,454				0	0,00
FBA Calificado - Clase A	ARS	Arg	Lar	11/04/24	1.256.962,343			1.256.962,343				0	0,00
FBA Calificado - Clase B	ARS	Arg	Lar	11/04/24	1.829.936,263			1.829.936,263				0	0,00
Fima Acciones - Clase A	ARS	Arg	Lar	25/09/24	167.999,716	170.654,177	-1,555	167.999,716	1,561	84,360	212,961	281.888.395	47.357.170.159,39
Fima Acciones - Clase B	ARS	Arg	Lar	25/09/24	186.302,431	189.239,786	-1,552	186.302,431	1,649	86,030	216,799	129.749.763	24.172.696.238,23
Fima PB Acciones - Clase A	ARS	Arg	Lar	25/09/24	1.807.597,146	1.837.093,980	-1,606	1.807.597,146	1,288	88,923	211,116	14.265.413	25.786.119.192,82
Fima PB Acciones - Clase B	ARS	Arg	Lar	25/09/24	2.096.892,324	2.131.039,046	-1,602	2.096.892,324	1,376	90,635	214,931	8.123.571	17.034.252.977,96
Fima PB Acciones - Clase L Ley N° 27.743	ARS	Arg	Lar	25/09/24	1.000,000	0,000		1.000,000				22.550.705	22.550.705,00
Galileo Acciones - Clase A	ARS	Arg	Lar	25/09/24	221.340,324	226.012,683	-2,067	221.340,324	-3,015	63,233	178,552	67.300.980	14.896.420.725,52
Galileo Acciones - Clase B	ARS	Arg	Lar	25/09/24	238.167,363	243.184,930	-2,063	238.167,363	-2,915	65,046	182,774	240.088.079	57.181.144.596,03
Goal Acciones Argentinas - Clase A	ARS	Arg	Lar	25/09/24	212.699.797,702	216.703.778,069	-1,848	212.699.797,702	-0,026	83,575	206,099	17.612	3.746.012.769,47
Goal Acciones Argentinas - Clase B	ARS	Arg	Lar	25/09/24	277.584.669,246	282.797.276,690	-1,843	277.584.669,246	0,091	85,837	211,207	4.328	1.201.338.259,80
Goal Acciones Plus - Clase A	ARS	Arg	Lar	25/09/24	185.665,353	189.209,090	-1,873	185.665,353	-2,627	78,629	176,375	5.923.113	1.099.716.948,68
Goal Acciones Plus - Clase B	ARS	Arg	Lar	25/09/24	230.381,189	234.767,762	-1,868	230.381,189	-2,512	80,820	180,973	143	32.944,51
HF Acciones Argentinas - Clase G	ARS	Arg	Lar	25/09/24	1.160.170,060	1.180.919,780	-1,757	1.160.170,060	0,815	88,834	222,590	2.427.172	2.815.932.002,00
HF Acciones Argentinas - Clase I	ARS	Arg	Lar	25/09/24	1.374.490,589	1.399.021,550	-1,753	1.374.490,589	0,912	90,742	227,000	8.594.064	11.812.459.570,69
HF Acciones Argentinas Cash Lecaps D.596 - Clase I	ARS	Arg	Lar	02/07/24	1.515,116			1.515,116				0	0,00
HF Acciones Lideres - Clase G	ARS	Arg	Lar	25/09/24	226.098,820	230.070,559	-1,726	226.098,820	0,983	85,630	212,995	18.661.186	4.219.272.093,21
HF Acciones Lideres - Clase I	ARS	Arg	Lar	25/09/24	322.751,025	328.408,412	-1,723	322.751,025	1,080	87,505	217,274	61.300.901	19.784.928.508,66
HF Acciones Lideres Cash Lecaps D.596 - Clase I	ARS	Arg	Lar	15/08/24	1.515,296			1.515,296				0	0,00
IAM Renta Variable - Clase A	ARS	Arg	Lar	25/09/24	110.727,398	112.725,129	-1,772	110.727,398	-0,427	82,559	206,229	4.812.725	532.900.467,19
IAM Renta Variable - Clase B	ARS	Arg	Lar	25/09/24	713.943,588	726.820,489	-1,772	713.943,588	-0,413	82,830	206,844	5.300.368	3.784.163.483,67
IAM Renta Variable - Clase C	ARS	Arg	Lar	25/09/24	78.337,439	79.750,795	-1,772	78.337,439	-0,427	82,559	206,229	791.669	62.017.321,86
IAM Renta Variable - Clase D	ARS	Arg	Lar	25/09/24	1.000,000	1.000,000	0,000	1.000,000	0,000	0,000	0,000	0	0,00
IEB Value - Clase A	ARS	Arg	Lar	25/09/24	30.114,056	30.633,030	-1,694	30.114,056	1,115	85,289	213,216	32.607.301	981.938.083,82
IEB Value - Clase B	ARS	Arg	Lar	25/09/24	13.273,481	13.501,675	-1,690	13.273,481	1,223	87,363	217,969	27.813.547	369.182.577,79
IEB Value - Clase C	ARS	Arg	Lar	25/09/24	1.000,000	1.000,000	0,000	1.000,000	0,000	0,000	0,000	0	0,00
IEB Value - Clase Ley N° 27.743	ARS	Arg	Lar	25/09/24	1.000,000	1.000,000	0,000	1.000,000				0	0,00
Julio A. Roca Valores Negociables	ARS	Arg	Lar	25/09/24	74.167,582	75.218,598	-1,397	74.167,582	-2,890	65,822	221,715	40.423.261	2.998.095.525,80
Lombard Acciones Lideres	ARS	Arg	Lar	25/09/24	120.427,162	122.232,858	-1,477	120.427,162	0,940	82,244	200,244	120.756.971	14.542.419.316,83
MEGAQM Acciones - Clase A	ARS	Arg	Lar	25/09/24	134.367,322	136.785,225	-1,768	134.367,322	0,699	85,269	209,287	8.927.541	1.199.569.772,98
MEGAQM Acciones- Clase B	ARS	Arg	Lar	25/09/24	155.032,141	157.815,749	-1,764	155.032,141	0,801	87,233	213,423	79.547.499	12.332.419.185,89
Optimum Renta Variable III	ARS	Arg	Lar	10/07/18	26.241,806			26.241,806				0	0,00
Optimum Renta Variable III - Clase B	ARS	Arg	Lar	25/09/24	52.516,985	52.516,985	0,000	52.516,985	0,000	0,000	0,000	17	913,68
Parakeet Capital Plus - Clase A	ARS	Arg	Lar	25/09/24	996,670	1.000,000	-0,333	996,670				1.000	996,67
Parakeet Capital Plus - Clase B	ARS	Arg	Lar	25/09/24	996,695	1.000,000	-0,331	996,695				508.459.959	506.779.302,14
Parakeet Capital Plus - Clase X Ley N° 27.743	ARS	Arg	Lar	25/09/24	1.000,000	1.000,000	0,000	1.000,000				0	0,00
Pellegrini Acciones - Clase A	ARS	Arg	Lar	25/09/24	85.284,037	86.751,989	-1,692	85.284,037	0,937	88,981	208,543	233.101.347	19.879.823.875,80
Pellegrini Acciones - Clase B	ARS	Arg	Lar	25/09/24	88.455,406	89.976,689	-1,691	88.455,406	0,974	89,685	210,095	33.445.903	2.958.470.981,10
Pionero Acciones	ARS	Arg	Lar	25/09/24	983.557,336	1.002.214,779	-1,862	983.557,336	-0,347	78,168	194,871	36.455.508	35.856.082.267,71
Premier Renta Variable - Clase A	ARS	Arg	Lar	25/09/24	893.592,476	909.442,948	-1,743	893.592,476	1,166	89,109	212,865	7.180.850	6.416.753.847,74
Premier Renta Variable - Clase B	ARS	Arg	Lar	25/09/24	776.043,073	789.823,631	-1,745	776.043,073	1,115	88,129	210,676	9.196.060	7.136.538.512,55
Premier Renta Variable - Clase C	ARS	Arg	Lar	25/09/24	1.000,000	1.000,000	0,000	1.000,000	0,000	0,000	0,000	0	0,00
Rofex 20 Renta Variable - Clase A	ARS	Arg	Lar	25/09/24	114.829,652	116.917,144	-1,785	114.829,652	0,931	88,125	220,356	2.847.174	326.940.014,46
Rofex 20 Renta Variable - Clase B	ARS	Arg	Lar	25/09/24	179.455,435	182.716,510	-1,785	179.455,435	0,949	88,475	221,161	29.734.663	5.336.046.836,76
Rofex 20 Renta Variable - Clase C	ARS	Arg	Lar	25/09/24	58.602,932	59.667,623	-1,784	58.602,932	0,959	88,684	221,644	69.019.907	4.044.768.926,99
Rofex 20 Renta Variable - Clase D	ARS	Arg	Lar	25/09/24	1.253,991	1.253,991	0,000	1.253,991	0,000	0,000	0,000	0	0,00
SBS Acciones Argentina - Clase A	ARS	Arg	Lar	25/09/24	981.575,360	997.591,060	-1,605	981.575,360	1,155	74,640	203,095	12.380.116	12.152.016.887,81
SBS Acciones Argentina - Clase B	ARS	Arg	Lar	25/09/24	1.104.541,100	1.122.532,345	-1,603	1.104.541,100	1,228	75,941	206,151	15.408.302	17.019.102.704,81
Schroder Renta Variable - Clase A	ARS	Arg	Lar	25/09/24	570.751,812	579.143,750	-1,449	570.751,812	1,122	71,351	193,222	966.962	551.895.323,71
Schroder Renta Variable - Clase B	ARS	Arg	Lar	25/09/24	612.869,315	621.863,468	-1,446	612.869,315	1,194	72,627	196,178	37.470.322	22.964.410.820,69
Schroder Renta Variable - Clase C	ARS	Arg	Lar	25/09/24	607.299,831	616.224,921	-1,448	607.299,831	1,140	71,670	193,958	5.624.685	3.415.870.550,37
Schroder Renta Variable - Clase D	ARS	Arg	Lar	25/09/24	629.668,979	638.903,024	-1,445	629.668,979	1,221	73,115	197,308	26.636.997	16.772.490.714,13
Schroder Renta Variable - Clase E Ley 27.743	ARS	Arg	Lar	25/09/24	1.000,000	1.000,000	0,000	1.000,000				0	0,00
Superfondo Acciones - Clase A	ARS	Arg	Lar	25/09/24	286.752,711	292.033,593	-1,808	286.752,711	-0,713	92,992	225,712	571.605.466	163.909.416.971,78
Superfondo Acciones - Clase B	ARS	Arg	Lar	25/09/24	435.808,099	443.818,049	-1,805	435.808,099	-0,621	94,879	230,024	1.059.962	461.939.998,31
Superfondo Acciones - Clase F Ley N° 27.743	ARS	Arg	Lar	25/09/24	225.187,721	229.328,900	-1,806	225.187,721	-0,532	98,551	238,572	1.620.291	364.869.741,49
Superfondo Acciones - Clase H	ARS	Arg	Lar	25/09/24	34.836,249	35.477,799	-1,808	34.836,249	-0,713	92,992	225,712	5.520.945	192.329.006,67
Superfondo Acciones - Clase I	ARS	Arg	Lar	25/09/24	37.441,326	38.129,478	-1,805	37.441,326	-0,621	94,880	230,026	3.444.510	128.967.007,49
Superfondo Renta Variable - Clase A	ARS	Arg	Lar	25/09/24	3.021.084,541	3.075.575,176	-1,772	3.021.084,541	0,652	88,605	223,961	39.423.266	119.101.018.897,35
Superfondo Renta Variable - Clase B	ARS	Arg	Lar	25/09/24	3.763.228,402	3.830.967,135	-1,768	3.763.228,402	0,746	90,450	228,252	6.059.419	22.802.977.214,94
Superfondo Renta Variable - Clase D	ARS	Arg	Lar	25/09/24	56.179,187	57.186,274	-1,761	56.179,187	0,936	94,230	236,165	0	0,00
Superfondo Renta Variable - Clase E	ARS	Arg	Lar	25/09/24	66.723,276	67.919,380	-1,761	66.723,276	0,936	94,230	237,086	0	0,00
Superfondo Renta Variable - Clase F	ARS	Arg	Lar	25/09/24	169.521,714	172.560,617	-1,761	169.521,714	0,936	94,230	237,086	0	0,00
Superfondo Renta Variable - Clase H	ARS	Arg	Lar	25/09/24	68.129,704	69.358,542	-1,772	68.129,704	0,652	88,605	223,962	14.139.855	963.344.106,88
Superfondo Renta Variable - Clase I	ARS	Arg	Lar	25/09/24	72.889,399	74.201,421	-1,768	72.889,399	0,746	90,449	228,251	46.602.561	3.396.832.672,64
Tavelli Plus	ARS	Arg	Lar	25/09/24	2.560.195,883	2.577.582,273	-0,675	2.560.195,883	1,092	57,296	173,334	1.945.712	4.981.403.852,21
Toronto Trust Multimercado - Clase A	ARS	Arg	Lar	25/09/24	200.615,534	203.883,863	-1,603	200.615,534	1,296	81,623	202,813	14.150.780	2.838.866.314,54
Toronto Trust Multimercado - Clase B	ARS	Arg	Lar	25/09/24	215.435,937	218.942,106	-1,601	215.435,937	1,339	82,434	204,568	14.092.833	3.036.102.621,54
Toronto Trust Multimercado - Clase C	ARS	Arg	Lar	25/09/24	213.608,493	217.086,709	-1,602	213.608,493	1,318	82,028	203,786	462.018	98.690.946,65
Toronto Trust Multimercado - Clase D	ARS	Arg	Lar	25/09/24	6.761,183	6.761,183	0,000	6.761,183	0,000	0,000	0,000	0	0,00
Ualintec Renta Variable Pesos - Clase A	ARS	Arg	Lar	25/09/24	1.217,151	1.238,479	-1,722	1.217,151	0,785			350.000	426.003,01
Ualintec Renta Variable Pesos - Clase B	ARS	Arg	Lar	25/09/24	1.000,000	1.000,000	0,000	1.000,000	0,000			0	0,00
Ualintec Renta Variable Pesos - Clase C	ARS	Arg	Lar	25/09/24	1.220,679	1.242,043	-1,720	1.220,679	0,829			100.000.000	122.067.919,99
Valiant Renta Variable - Clase A	ARS	Arg	Lar	25/09/24	25.255,932	25.773,774	-2,009	25.255,932	-0,538	66,059	193,838	9.537.656	240.882.374,51
Valiant Renta Variable - Clase B	ARS	Arg	Lar	25/09/24	24.376,303	24.876,452	-2,011	24.376,303	-0,574	65,443	192,367	33.449.173	815.367.183,39
Cima Renta Variable - Clase A	ARS	Arg	Med	09/01/20	868,502			868,502				0	0,00
Cima Renta Variable - Clase B	ARS	Arg	Med	09/01/20	1.009,409			1.009,409				0	0,00
Cima Renta Variable - Clase C	ARS	Arg	Med	09/01/20	15,654			15,654				0	0,00
Integrae Acciones - Clase A	ARS	Arg	Med	29/07/19	1.520,749			1.520,749				0	0,00
Integrae Acciones - Clase B	ARS	Arg	Med	29/07/19	1.643,422			1.643,422				0	0,00
Probolsa Acciones	ARS	Arg	Med	16/08/23	1.000,000			1.000,000				0	0,00
Superfondo Acciones Brasil - Clase C	ARS	Bra	Lar	25/09/24	1.619.764,774	1.621.881,369	-0,131	1.619.764,774	-5,869			237.787	385.159.705,29
Alpha Recursos Naturales - Clase A	ARS	Glo	Lar	25/09/24	2.232.961,441	2.258.947,489	-1,150	2.232.961,441	-3,009	36,715	127,643	1.166.656	2.605.096.933,68
Alpha Recursos Naturales - Clase B	ARS	Glo	Lar	25/09/24	1.449.135,349	1.466.145,456	-1,160	1.449.135,349	-3,259	33,078	119,498	2.959.686	4.288.985.844,43
Alpha Recursos Naturales - Clase C	ARS	Glo	Lar	25/09/24	18,477	18,588	-0,597	22.355,386	6,080	-17,675	-40,779	0	0,00
Alpha Recursos Naturales - Clase D	ARS	Glo	Lar	25/09/24	972,461	989,754	-1,747	1.176.553,545	2,623	9,561	29,992	7.751	7.537,80
Alpha Recursos Naturales - Clase I	ARS	Glo	Lar	25/09/24	18,571	18,682	-0,594	22.468,389	6,078	-17,671	-40,777	0	0,00
Alpha Recursos Naturales - Clase J	ARS	Glo	Lar	25/09/24	1.336,938	1.336,938	0,000	1.336,938	0,000	0,000	0,000	0	0,00

VOLVER AL INICIO

CAMARA ARGENTINA DE FONDOS COMUNES DE INVERSION (Valor de las Cuotapartes)

VALORES SUJETOS A REVISIÓN

FONDO DE INVERSIÓN	Clasificación			Fecha	Valor (mil cuotapartes)				Variación cuotaparte %			Cant. cuotapartes	Patrimonio
	Mon	Reg	Hor		Actual	Anterior	Variac. %	Reexp. Pesos	31/07/24	29/12/23	31/07/23	Actual	Actual
Alpha Recursos Naturales - Clase K	ARS	Glo	Lar	25/09/24	5.357,546	5.420,433	-1,160	5.357,546	-3,259	33,078	119,491	6.835.065	36.619.173,69
Delta Internacional - Clase A	ARS	Glo	Lar	25/09/24	552.475,042	559.433,387	-1,244	552.475,042	-2,323	58,344	141,023	432.037	238.689.572,86
Delta Internacional - Clase B	ARS	Glo	Lar	25/09/24	216.936,668	219.660,551	-1,240	216.936,668	-2,226	59,994	144,424	1.007.387	218.539.220,64
Delta Internacional - Clase K Ley Nº 27.743	ARS	Glo	Lar	25/09/24	1.000,000	1.000,000	0,000	1.000,000				0	0,00
Delta Internacional - Clase L Ley Nº 27.743	ARS	Glo	Lar	25/09/24	1.000,000	1.000,000	0,000	1.000,000				0	0,00
Compass Small Cap II - Clase D	ARS	Latam	Lar	25/09/24	583.505,762	565.568,070	3,172	461.354,670	-1,723	10,417	74,581	224.552	131.027.515,40
Compass Small Cap II - Clase E	ARS	Latam	Lar	25/09/24	673.992,273	653.247,475	3,176	532.898,735	-1,651	11,227	76,317	266.969	179.934.885,21
Compass Small Cap II - Clase F	ARS	Latam	Lar	25/09/24	859.827,025	833.254,803	3,189	679.830,842	-1,425	13,821	81,909	0	0,00
Delta Latinoamerica - Clase A	ARS	Latam	Lar	25/09/24	1.171.470,240	1.189.635,951	-1,527	1.171.470,240	-2,505	67,772	157,655	354.859	415.706.837,30
Delta Latinoamerica - Clase B	ARS	Latam	Lar	25/09/24	245.719,327	249.520,093	-1,523	245.719,327	-2,408	69,521	161,291	45.150	11.094.154,73
FBA Acciones Latinoamericana - Clase A	ARS	Latam	Lar	25/09/24	1.534.421,281	1.558.779,326	-1,563	1.534.421,281	0,734	74,304	188,076	3.067.697	4.707.139.712,17
FBA Acciones Latinoamericana - Clase B	ARS	Latam	Lar	25/09/24	2.039.897,033	2.072.192,393	-1,559	2.039.897,033	0,844	76,292	192,526	1.114.170	2.272.791.643,83
Superfondo Latinoamerica - Clase C	ARS	Latam	Lar	25/09/24	4.525.697,289	4.549.571,829	-0,525	4.525.697,289	-4,287			282.134	1.276.853.322,45
Superfondo Latinoamerica - Clase D	ARS	Latam	Lar	25/09/24	6.618.589,775	6.653.185,199	-0,520	6.618.589,775	-4,168			19.122	126.562.742,64
Renta Variable Dolar Estadounidense Billete													
Delta Acciones - Clase I	USB	Arg	Lar	25/09/24	1,011	1,017	-0,590	1.222,869	6,086	-17,671	-40,773	0	0,00
Delta Internacional - Clase I	USB	Glo	Lar	25/09/24	0,709	0,713	-0,561	857,264	6,138			0	0,00
Alpha Latam - Clase J	USB	Latam	Lar	25/09/24	940,140	940,140	0,000	910.525,610	0,000	-5,437	-5,437	0	0,00
Alpha Latam - Clase K	USB	Latam	Lar	25/09/24	1.189,164	1.194,166	-0,419	1.151.705,359	3,219	8,534	23,354	114.763	136.471,53
Renta Variable Dolar Estadounidense													
MAF Acciones Argentinas - Clase D	USD	Arg	Flex	25/09/24	35,421	35,633	-0,595	42.854,729	6,079	-19,413	-40,777	0	0,00
Allaria Acciones - Clase W Art. 11 Decreto 99/2019 y mod	USD	Arg	Lar	25/09/24	125,576	125,760	-0,146	151.723,352	6,327	-19,082	-41,277	0	0,00
Alpha Mega - Clase R Art. 11 Decreto 99/2019 y mod	USD	Arg	Lar	25/09/24	0,827	0,831	-0,481	1.000,000	6,162	-17,629	-40,759	0	0,00
Argenfunds Renta Variable - Clase E	USD	Arg	Lar	25/09/24	1.000,000	1.000,000	0,000	1.000,000	0,000	0,000	0,000	0	0,00
Argenfunds Renta Variable - Clase F	USD	Arg	Lar	25/09/24	1.000,000	1.000,000	0,000	1.000,000	0,000	0,000	0,000	0	0,00
Balanz Equity Selection - Clase E	USD	Arg	Lar	25/09/24	1.000,000	1.000,000	0,000	1.000,000	0,000	0,000	0,000	0	0,00
Balanz Equity Selection - Clase F	USD	Arg	Lar	25/09/24	1.000,000	1.000,000	0,000	1.000,000	0,000	0,000	0,000	0	0,00
Compass Crecimiento - Clase D	USD	Arg	Lar	25/09/24	4.996,183	5.100,978	-2,054	6.119.954,231	7,244	46,976	88,824	10.103	50.478,29
Compass Crecimiento - Clase E	USD	Arg	Lar	25/09/24	7.225,260	7.375,687	-2,039	8.850.409,121	7,538	51,064	95,922	0	0,00
Compass Crecimiento - Clase F	USD	Arg	Lar	25/09/24	7.445,981	7.601,513	-2,046	9.120.776,497	7,408	49,252	92,746	1.155.208	8.601.659,00
Compass Crecimiento II - Clase D	USD	Arg	Lar	25/09/24	370,572	376,029	-1,451	453.923,153	6,234	28,228	52,115	0	0,00
Compass Crecimiento II - Clase E	USD	Arg	Lar	25/09/24	436,710	443,141	-1,451	534.937,659	6,234	28,228	52,115	0	0,00
Compass Crecimiento II - Clase F	USD	Arg	Lar	25/09/24	501,055	508,434	-1,451	613.755,152	6,234	28,228	52,115	0	0,00
Delta Acciones - Clase F	USD	Arg	Lar	25/09/24	650,335	663,303	-1,955	796.612,000	5,872	48,668	83,254	10	6,50
Delta Acciones - Clase G	USD	Arg	Lar	25/09/24	40,601	40,719	-0,290	49.733,400	5,953	-18,989	-38,008	0	0,00
Delta Recursos Naturales - Clase F	USD	Arg	Lar	25/09/24	688,107	701,166	-1,862	842.880,000	1,860	30,982	72,383	10	6,88
Delta Recursos Naturales - Clase G	USD	Arg	Lar	25/09/24	41,295	41,416	-0,292	50.583,700	5,953	-18,988	-38,009	0	0,00
Delta Select - Clase F	USD	Arg	Lar	25/09/24	514,640	524,486	-1,877	630.395,498	6,548	48,491	94,009	10	5,19
Delta Select - Clase G	USD	Arg	Lar	25/09/24	31,329	31,420	-0,290	38.375,618	5,952	-18,988	-38,008	0	0,00
Galileo Acciones - Clase C	USD	Arg	Lar	25/09/24	195,321	200,022	-2,350	239.253,239	2,793	32,726	73,548	38.845	7.587,20
Galileo Acciones - Clase D	USD	Arg	Lar	25/09/24	3,472	3,483	-0,316	4.253,527	5,951	-18,992	-38,022	0	0,00
IEB Value - Clase D	USD	Arg	Lar	25/09/24	24,093	24,630	-2,180	29.128,020	7,304	49,414	83,510	19.314	465,32
IEB Value - Clase E	USD	Arg	Lar	25/09/24	3,719	3,738	-0,508	4.496,872	6,106	-19,363	-41,405	0	0,00
IEB Value - Clase F	USD	Arg	Lar	25/09/24	1.000,000	1.000,000	0,000	1.000,000	0,000	0,000	0,000	0	0,00
Superfondo Renta Variable - Clase G	USD	Arg	Lar	25/09/24	75.652,358	77.008,527	-1,761	75.652,358	0,936	94,230	237,086	0	0,00
Superfondo Renta Variable - Clase L	USD	Arg	Lar	25/09/24	75.652,358	77.008,527	-1,761	75.652,358	0,936	94,230	237,086	0	0,00
Superfondo Acciones Brasil - Clase A	USD	Bra	Lar	25/09/24	1.319,977	1.327,110	-0,537	1.619.798,275	-0,576	-14,606	-0,758	3.312.199	4.372.027,82
Superfondo Acciones Brasil - Clase B	USD	Bra	Lar	25/09/24	2.144,075	2.155,429	-0,527	2.631.081,616	-0,300	-12,094	3,208	0	0,00
Delta Internacional - Clase F	USD	Glo	Lar	25/09/24	737,300	748,763	-1,531	903.138,000	3,491	28,277	49,416	10	7,37
Delta Internacional - Clase G	USD	Glo	Lar	25/09/24	77,858	78,085	-0,291	95.370,350	5,952	-18,988	-38,008	0	0,00
Alpha Latam - Clase A	USD	Latam	Lar	25/09/24	1.264,331	1.269,563	-0,412	1.224.504,600	3,401	10,547	22,938	266.098	336.436,03
Alpha Latam - Clase B	USD	Latam	Lar	25/09/24	1.089,513	1.094,096	-0,419	1.055.193,364	3,219	8,532	23,350	3.716.746	4.049.444,24
Alpha Latam - Clase C	USD	Latam	Lar	25/09/24	1.034,138	1.038,479	-0,418	1.001.562,675	3,241	8,774	23,722	687.691	711.167,42
Alpha Latam - Clase D	USD	Latam	Lar	25/09/24	1.000,000	1.000,000	0,000	968.500,021	0,000	0,000	0,000	0	0,00
Alpha Latam - Clase H	USD	Latam	Lar	25/09/24	1.000,000	1.000,000	0,000	968.500,021	0,000	0,000	0,000	0	0,00
Alpha Latam - Clase I	USD	Latam	Lar	25/09/24	1.000,000	1.000,000	0,000	968.500,021	0,000	0,000	0,000	0	0,00
Alpha Latam - Clase Q Ley N° 27.743	USD	Latam	Lar	25/09/24	1.000,000	1.000,000	0,000	968.500,021				150.000	150.000,00
Compass Small Cap II - Clase A	USD	Latam	Lar	25/09/24	518,854	504,370	2,872	502.510,110	4,126	-10,550	8,223	208.910	108.393,56
Compass Small Cap II - Clase B	USD	Latam	Lar	25/09/24	574,299	558,173	2,889	556.208,594	4,442	-9,185	11,065	0	0,00
Compass Small Cap II - Clase C	USD	Latam	Lar	25/09/24	701,942	682,232	2,889	679.830,842	4,443	-7,791	12,769	0	0,00
Fima Acciones Latinoamerica - Clase A	USD	Latam	Lar	25/09/24	1.097,819	1.105,547	-0,699	1.063.237,725	0,350	-9,841	2,213	301.441	330.927,71
Fima Acciones Latinoamerica - Clase B	USD	Latam	Lar	25/09/24	1.114,274	1.122,110	-0,698	1.079.174,393	0,368	-9,670	2,473	130.758	145.700,15
Fima Acciones Latinoamerica - Clase C	USD	Latam	Lar	25/09/24	1.140,605	1.148,618	-0,698	1.104.675,967	0,396	-9,255	3,100	19.337	22.056,20
Superfondo Latinoamerica - Clase A	USD	Latam	Lar	25/09/24	3.687,990	3.722,614	-0,930	4.525.684,171	1,094	-7,930	7,209	1.669.060	6.155.477,78
Superfondo Latinoamerica - Clase B	USD	Latam	Lar	25/09/24	5.469,754	5.520,514	-0,919	6.712.158,967	1,375	-5,406	10,653	0	0,00
Renta Fija Peso Argentina													
1810 Mas Ahorro	ARS	Arg	Cor	25/09/24	36.379,322	36.340,171	0,108	36.379,322	2,577	50,069	162,081	4.230.496.072	153.902.579.173,15
1822 Raices Cobertura - Clase A	ARS	Arg	Cor	25/09/24	1.055,742	1.054,873	0,082	1.055,742	2,419			10.038.556.068	10.598.127.395,18
1822 Raices Valores Fiduciarios	ARS	Arg	Cor	25/09/24	121.722,661	121.585,835	0,113	121.722,661	2,440	57,879	120,467	570.467.124	69.438.776.270,71
Adcap Balanceado I - Clase A	ARS	Arg	Cor	25/09/24	73.393,307	73.557,226	-0,223	73.393,307	-3,650	18,416	133,973	0	0,00
Adcap Balanceado I - Clase B	ARS	Arg	Cor	25/09/24	67.549,199	67.701,297	-0,225	67.549,199	-3,696	17,827	132,399	26.303.920	1.776.808.701,99
Adcap Balanceado VI - Clase A	ARS	Arg	Cor	25/09/24	58.509,818	58.626,625	-0,199	58.509,818	-0,557	51,746	192,385	9.192	537.797,77
Adcap Balanceado VI - Clase B	ARS	Arg	Cor	25/09/24	9.077,709	9.095,346	-0,194	9.077,709	-0,418	53,956	198,154	3.187.826.321	28.938.160.796,92
Adcap Balanceado VI - Clase C	ARS	Arg	Cor	25/09/24	9.290,031	9.307,841	-0,191	9.290,031	-0,352	55,033	200,975	0	0,00
Adcap Balanceado VI - Clase D	ARS	Arg	Cor	22/04/22	1.000,191			1.000,191				300.000.000	300.057.153,21
Adcap Balanceado VI - Clase E	ARS	Arg	Cor	22/04/22	1.000,217			1.000,217				0	0,00
Adcap Cobertura - Clase A	ARS	Arg	Cor	25/09/24	20.848,950	20.898,870	-0,239	20.848,950	-0,011	56,177	253,633	157.174.563	3.276.924.668,43
Adcap Cobertura - Clase B	ARS	Arg	Cor	25/09/24	21.448,256	21.499,287	-0,237	21.448,256	0,028	56,816	255,589	1.793.998.061	38.478.130.330,28
Adcap Cobertura - Clase C	ARS	Arg	Cor	25/09/24	22.180,818	22.233,378	-0,236	22.180,818	0,053	58,098	258,822	23.357.882	518.096.945,45
Adcap Cobertura - Clase Ley Nº 27.743	ARS	Arg	Cor	25/09/24	994,458	996,760	-0,231	994,458				0	0,00
Adcap Moneda - Clase A	ARS	Arg	Cor	25/09/24	20.066,752	20.052,129	0,073	20.066,752	1,922	23,620	119,859	69.368.493	1.392.000.329,50
Adcap Moneda - Clase B	ARS	Arg	Cor	25/09/24	19.600,670	19.586,091	0,074	19.600,670	1,962	24,126	121,074	370.566.083	7.263.343.447,76
Adcap Moneda - Clase C	ARS	Arg	Cor	25/09/24	20.324,550	20.308,118	0,081	20.324,550	2,133	25,707	124,065	0	0,00
Adcap Moneda - Clase Ley Nº 27.743	ARS	Arg	Cor	25/09/24	1.009,252	1.008,436	0,081	1.009,252				0	0,00
Adcap Pesos Plus - Clase A	ARS	Arg	Cor	25/09/24	72.537,187	72.483,859	0,074	72.537,187	2,480	52,013	177,481	103.898.107	7.536.476.377,59
Adcap Pesos Plus - Clase B	ARS	Arg	Cor	25/09/24	74.682,339	74.626,103	0,075	74.682,339	2,527	52,748	179,296	794.846.889	59.361.024.956,17
Adcap Pesos Plus - Clase C	ARS	Arg	Cor	25/09/24	41.494,870	41.463,284	0,076	41.494,870	2,549	53,088	180,137	3.648.096.960	151.377.310.477,58
Adcap Pesos Plus - Clase Ley Nº 27.743	ARS	Arg	Cor	25/09/24	1.014,906	1.014,079	0,082	1.014,906				0	0,00
Alamerica Renta Fija Argentina - Clase A	ARS	Arg	Cor	25/09/24	3.679.864,177	3.679.864,177	0,000	3.679.864,177	0,000	0,000	0,000	0	0,00
Alamerica Renta Fija Argentina - Clase B	ARS	Arg	Cor	25/09/24	64.042.545,228	64.042.545,228	0,000	64.042.545,228	2,688	251,170	499,535	0	10.266,02
Alamerica Renta Fija Argentina - Clase C	ARS	Arg	Cor	25/09/24	10.641.398,611	10.641.398,611	0,000	10.641.398,611	0,000	0,000	0,000	0	0,00
Alamerica Renta Fija Argentina - Clase G	ARS	Arg	Cor	25/09/24	5.387.219,595	5.387.219,595	0,000	5.387.219,595	0,000	0,000	0,000	0	0,00

VOLVER AL INICIO

CAMARA ARGENTINA DE FONDOS COMUNES DE INVERSION (Valor de las Cuotapartes)

VALORES SUJETOS A REVISIÓN

FONDO DE INVERSIÓN	Clasificación			Fecha	Valor (mil cuotapartes)				Variación cuotaparte %			Cant. cuotapartes	Patrimonio
	Mon	Reg	Hor		Actual	Anterior	Variac. %	Reexp. Pesos	31/07/24	29/12/23	31/07/23	Actual	Actual
Alamerica Renta Fija Argentina - Clase I	ARS	Arg	Cor	25/09/24	211.428.571,429	211.428.571,429	0,000	211.428.571,429	2,778	187,196	391,509	0	1,48
Alianza de Capitales	ARS	Arg	Cor	25/09/24	127.741,021	127.626,524	0,090	127.741,021	1,312	71,628	144,167	4.393.543	561.235.666,76
Allaria Ahorro Plus - Clase A	ARS	Arg	Cor	25/09/24	133.290,002	133.087,052	0,152	133.290,002	2,354	56,195	153,341	31.867.608	4.247.633.528,99
Allaria Ahorro Plus - Clase B	ARS	Arg	Cor	25/09/24	133.374,918	133.170,929	0,153	133.374,918	2,372	56,485	153,976	360.923.973	48.138.205.467,06
Allaria Ahorro Plus - Clase C	ARS	Arg	Cor	25/09/24	13.904,601	13.883,247	0,154	13.904,601	2,389	28,434	64,201	805.846.449	11.204.972.971,38
Allaria Ahorro Plus - Clase D	ARS	Arg	Cor	25/09/24	1.080,237	1.080,237	0,000	1.080,237	0,000	0,000		0	0,00
Allaria Ahorro Plus - Clase Ley Nº 27.743	ARS	Arg	Cor	25/09/24	1.016,780	1.015,232	0,152	1.016,780				275.824.558	280.452.941,57
Allaria Dinámico III - Clase A	ARS	Arg	Cor	25/09/24	1.139,530	1.138,057	0,129	1.139,530	2,785	13,953	13,953	1.994.651.862	2.272.966.097,51
Allaria Dinámico III - Clase B	ARS	Arg	Cor	25/09/24	2.131,699	2.128,929	0,130	2.131,699	2,804	-95,079	102,749	20.001.223.464	42.636.595.157,77
Allaria Dinámico III - Clase C	ARS	Arg	Cor	25/09/24	1.173,308	1.171,776	0,131	1.173,308	2,821	17,331	17,331	3.909.157	4.586.647,84
Allaria Dinámico IV - Clase A	ARS	Arg	Cor	25/09/24	1.000,000	1.000,000	0,000	1.000,000	0,000	0,000	0,000	0	0,00
Allaria Dinámico IV - Clase B	ARS	Arg	Cor	25/09/24	1.646,467	1.658,582	-0,730	1.646,467	-1,205	46,236	145,008	9.435.407.623	15.535.087.710,89
Allaria Dinámico IV - Clase C	ARS	Arg	Cor	25/09/24	1.000,000	1.000,000	0,000	1.000,000	0,000	0,000	0,000	0	0,00
Allaria Renta Balanceada II - Clase A	ARS	Arg	Cor	25/09/24	93.367,257	93.109,528	0,277	93.367,257	3,108	63,068	156,737	25.800.434	2.408.915.807,59
Allaria Renta Balanceada II - Clase B	ARS	Arg	Cor	25/09/24	93.370,807	93.113,068	0,277	93.370,807	3,108	63,068	156,736	72.660.923	6.784.409.003,38
Allaria Renta Balanceada II - Clase C	ARS	Arg	Cor	25/09/24	1.781,395	1.781,395	0,000	1.781,395	0,000	0,000	0,000	0	0,00
Alpha Ahorro - Clase A	ARS	Arg	Cor	25/09/24	7.004,370	7.006,970	-0,037	7.004,370	2,002	56,208	139,350	15.018.855.587	105.197.623.032,31
Alpha Ahorro - Clase B	ARS	Arg	Cor	25/09/24	6.292,012	6.294,476	-0,039	6.292,012	1,948	55,356	137,674	6.790.844.420	42.728.077.185,10
Alpha Ahorro - Clase C	ARS	Arg	Cor	25/09/24	6.017,411	6.019,767	-0,039	6.017,411	1,948	55,350	137,590	3.502.294	21.074.741,93
Alpha Ahorro - Clase J	ARS	Arg	Cor	25/09/24	1.200,018	1.200,463	-0,037	1.200,018	2,002	12,948	12,948	14.088.563.114	16.906.523.340,90
Alpha Ahorro - Clase K	ARS	Arg	Cor	25/09/24	4.497,876	4.499,637	-0,039	4.497,876	1,947	55,353	137,669	6.046.999	27.198.650,37
Alpha Ahorro - Clase Q Ley N° 27.743	ARS	Arg	Cor	25/09/24	1.000,000	1.000,000	0,000	1.000,000				0	0,00
Argenfunds Ahorro Pesos - Clase A	ARS	Arg	Cor	25/09/24	58.790,523	58.737,531	0,090	58.790,523	2,279	50,291	128,963	145.786	8.570.806,15
Argenfunds Ahorro Pesos - Clase B	ARS	Arg	Cor	25/09/24	89.055,835	88.972,883	0,093	89.055,835	2,360	51,523	131,503	218.433.370	19.452.766.175,99
Argenfunds Renta Capital - Clase E	ARS	Arg	Cor	25/09/24	1.288.688,494	1.284.942,941	0,291	1.288.688,494	-5,618	23,439	61,312	0	0,00
Argenfunds Renta Capital - Clase F	ARS	Arg	Cor	25/09/24	1.244.605,242	1.240.798,627	0,307	1.244.605,242	-5,322	26,405	66,813	728.517	906.716.600,52
Argenfunds Renta Flexible - Clase A	ARS	Arg	Cor	25/09/24	6.004,706	6.004,706	0,000	6.004,706	0,000	0,000	0,000	0	0,00
Argenfunds Renta Flexible - Clase B	ARS	Arg	Cor	25/09/24	24.079,051	24.033,780	0,188	24.079,051	2,568	46,128	102,423	46.040.329	1.108.607.434,53
Arpenta Ahorro Pesos	ARS	Arg	Cor	25/09/24	38.890,446	38.902,994	-0,032	38.890,446	2,050	54,338	136,624	7.662.579	298.001.105,76
Balanz Capital Ahorro - Clase A	ARS	Arg	Cor	25/09/24	122.656,373	122.530,560	0,103	122.656,373	2,531	61,855	134,952	738.775.091	90.615.473.282,22
Balanz Capital Ahorro - Clase B	ARS	Arg	Cor	25/09/24	124.271,878	124.143,045	0,104	124.271,878	2,559	62,346	135,979	120.896.666	15.024.055.670,67
Balanz Capital Ahorro - Clase C	ARS	Arg	Cor	25/09/24	43.771,056	43.725,140	0,105	43.771,056	2,590	62,878	137,004	596.777.552	26.121.583.732,20
Balanz Capital Ahorro - Clase D	ARS	Arg	Cor	25/09/24	11.269,462	11.257,625	0,105	11.269,462	2,466	34,363	95,528	825.791.009	9.306.220.653,93
Balanz Capital Ahorro - Clase E	ARS	Arg	Cor	25/09/24	1.791,981	1.791,981	0,000	1.791,981	0,000	0,000	0,000	0	0,00
Balanz Capital Ahorro - Clase F	ARS	Arg	Cor	25/09/24	1.000,000	1.000,000	0,000	1.000,000	0,000	0,000	0,000	0	0,00
Balanz Capital Ahorro - Clase G	ARS	Arg	Cor	25/09/24	1.000,000	1.000,000	0,000	1.000,000	0,000	0,000	0,000	0	0,00
Balanz Capital Ahorro - Clase L Ley Nº 27.743	ARS	Arg	Cor	25/09/24	1.014,882	1.013,841	0,103	1.014,882				86.885.537	88.178.571,88
Balanz Opportunity - Clase A	ARS	Arg	Cor	25/09/24	22.654,620	22.613,678	0,181	22.654,620	-0,400	37,858	127,439	204.315.738	4.628.695.435,98
Balanz Opportunity - Clase B	ARS	Arg	Cor	25/09/24	22.991,677	22.950,125	0,181	22.991,677	-0,400	37,857	127,438	30.433.097	699.707.915,50
Balanz Opportunity - Clase C	ARS	Arg	Cor	25/09/24	23.725,745	23.682,542	0,182	23.725,745	-0,366	38,365	128,579	618.501	14.674.399,18
Balanz Opportunity - Clase D	ARS	Arg	Cor	25/09/24	2.271,466	2.271,466	0,000	2.271,466	0,000	16,439	62,027	0	0,00
Balanz Opportunity - Clase E	ARS	Arg	Cor	25/09/24	1.000,000	1.000,000	0,000	1.000,000	0,000	0,000	0,000	0	0,00
Balanz Opportunity - Clase F	ARS	Arg	Cor	25/09/24	1.000,000	1.000,000	0,000	1.000,000	0,000	0,000	0,000	0	0,00
Balanz Opportunity - Clase G	ARS	Arg	Cor	25/09/24	1.000,000	1.000,000	0,000	1.000,000	0,000	0,000	0,000	0	0,00
BAVSA Peso Plus - Clase C	ARS	Arg	Cor	25/09/24	1.153,590	1.152,141	0,126	1.153,590	2,611	-99,882	-99,837	2.216.786.556	2.557.263.627,21
BAVSA Pesos Plus - Clase B	ARS	Arg	Cor	25/09/24	2.115,352	2.112,738	0,124	2.115,352	2,558	55,847	109,641	4.666.394.068	9.871.068.092,35
BAVSA Pesos Plus - Clase F Ley Nº 27.743	ARS	Arg	Cor	25/09/24	1.015,620	1.014,365	0,124	1.015,620				16.516.104	16.774.089,48
BM Smart Corto Plazo - Clase A	ARS	Arg	Cor	25/09/24	1.128,547	1.127,652	0,079	1.128,547	2,323			414.384.776	467.652.634,51
BM Smart Corto Plazo - Clase B	ARS	Arg	Cor	25/09/24	1.130,686	1.129,768	0,081	1.130,686	2,373			1.556.054.285	1.759.409.038,94
BM Smart Corto Plazo - Clase C Ley Nº 27.743	ARS	Arg	Cor	25/09/24	1.000,000	1.000,000	0,000	1.000,000				0	0,00
Chaco Abierto Ahorro - Clase A	ARS	Arg	Cor	25/09/24	46.242,466	46.190,861	0,112	46.242,466	2,799	58,200	116,727	57.259.517	2.647.821.220,69
Chaco Abierto Ahorro - Clase B	ARS	Arg	Cor	25/09/24	47.127,561	47.074,968	0,112	47.127,561	2,799	58,200	116,727	475.191.952	22.394.637.729,81
Champaquí Ahorro Pesos - Clase A	ARS	Arg	Cor	25/09/24	9.050,582	9.046,579	0,044	9.050,582	2,873	58,282	114,493	2.782.039.668	25.179.078.113,53
Champaquí Ahorro Pesos - Clase B	ARS	Arg	Cor	25/09/24	9.158,036	9.153,837	0,046	9.158,036	2,916	58,988	115,800	2.138.008.770	19.579.960.437,92
Champaquí Ahorro Pesos - Clase C	ARS	Arg	Cor	25/09/24	9.195,507	9.191,263	0,046	9.195,507	2,924	59,118	116,038	2.607.086.020	23.973.476.513,38
Champaqui Renta Pesos - Clase A	ARS	Arg	Cor	25/09/24	1.045,648	1.044,387	0,121	1.045,648	2,987			1.160.616.999	1.213.596.940,96
Champaqui Renta Pesos - Clase B	ARS	Arg	Cor	25/09/24	1.046,216	1.044,940	0,122	1.046,216	3,024			23.587.034.898	24.677.123.280,95
Cima Renta Dolares Corto Plazo - Clase D	ARS	Arg	Cor	04/09/19	55.754,505			55.754,505				0	0,00
CMA Proteccion - Clase A	ARS	Arg	Cor	25/09/24	240.698,861	240.621,290	0,032	240.698,861	2,456	57,625	113,106	12.316.113	2.964.474.466,85
CMA Proteccion - Clase B	ARS	Arg	Cor	25/09/24	271.668,375	271.572,255	0,035	271.668,375	2,540	58,976	115,577	56.289.732	15.292.139.907,99
CMA Proteccion - Clase Ley N° 27.743	ARS	Arg	Cor	25/09/24	1.003,528	1.003,204	0,032	1.003,528				600.000.000	602.116.542,52
Cohen Renta Fija Argentina - Clase A	ARS	Arg	Cor	14/12/18	1.119,618			1.119,618				0	0,00
Cohen Renta Fija Argentina - Clase B	ARS	Arg	Cor	14/12/18	1.126,815			1.126,815				0	0,00
Cohen Renta Fija Argentina - Clase C	ARS	Arg	Cor	14/12/18	1.118,357			1.118,357				0	0,00
Cohen Renta Fija Plus - Clase A	ARS	Arg	Cor	25/09/24	133.761,637	133.781,716	-0,015	133.761,637	1,870	55,447	187,932	2.489.287	332.971.153,06
Cohen Renta Fija Plus - Clase B	ARS	Arg	Cor	25/09/24	246.932,776	246.964,782	-0,013	246.932,776	1,924	56,313	190,101	4.875.898	1.204.018.934,94
Cohen Renta Fija Plus Titulos RP - Clase B	ARS	Arg	Cor	28/05/20	13.595,872			13.595,872				0	0,00
Compass Ahorro - Clase A	ARS	Arg	Cor	25/09/24	54.827,830	54.691,538	0,249	54.827,830	3,012	47,676	101,794	22.841.565	1.252.353.424,37
Compass Ahorro - Clase B	ARS	Arg	Cor	25/09/24	61.559,630	61.404,485	0,253	61.559,630	3,076	48,598	103,555	338.096.609	20.813.102.201,09
Compass Ahorro - Clase C	ARS	Arg	Cor	25/09/24	73.864,490	73.677,435	0,254	73.864,490	3,099	50,837	107,804	119.256.533	8.808.822.937,62
Consultatio Ahorro Plus Argentina F.C.I. - Clase A	ARS	Arg	Cor	25/09/24	108.564,309	108.489,672	0,069	108.564,309	2,496	64,048	142,285	27.520.070	2.987.697.426,06
Consultatio Ahorro Plus Argentina F.C.I. - Clase B	ARS	Arg	Cor	25/09/24	126.039,578	125.950,345	0,071	126.039,578	2,551	64,961	144,111	439.254.259	55.363.421.242,20
Consultatio Ahorro Plus Argentina F.C.I. - Clase C	ARS	Arg	Cor	25/09/24	147.571,094	147.458,072	0,077	147.571,094	2,706	67,573	149,348	0	0,00
Consultatio Ahorro Plus Argentina F.C.I. RP D.596 - Clase A	ARS	Arg	Cor	25/09/24	7.474,012	7.474,012	0,000	7.474,012	0,000	0,000	0,000	586	4.378,05
Consultatio Renta Fija Argentina F.C.I. - Clase A	ARS	Arg	Cor	25/09/24	406.884,099	407.315,160	-0,106	406.884,099	0,379	37,554	168,518	2.205.826	897.515.714,03
Consultatio Renta Fija Argentina F.C.I. - Clase B	ARS	Arg	Cor	25/09/24	463.276,476	463.754,608	-0,103	463.276,476	0,450	38,576	171,219	17.509.578	8.111.775.512,77
Consultatio Renta Fija Argentina F.C.I. RP D.596 - Clase A	ARS	Arg	Cor	25/09/24	396.755,974	395.322,171	0,363	396.755,974	1,840	19,797	176,675	1.247	494.903,56
Consultatio Renta Local - Clase A	ARS	Arg	Cor	25/09/24	188.406,465	188.452,466	-0,024	188.406,465	0,718	44,602	326,052	183.600	34.591.487,43
Consultatio Renta Local - Clase B	ARS	Arg	Cor	25/09/24	68.169,313	68.183,628	-0,021	68.169,313	0,807	45,947	331,416	341.735	23.295.814,48
Consultatio Renta Local - Clase C	ARS	Arg	Cor	25/09/24	69.166,345	69.180,493	-0,020	69.166,345	0,822	46,163	332,281	9.297	643.039,51
Consultatio Renta Nacional - Clase A	ARS	Arg	Cor	25/09/24	115.231,407	115.124,095	0,093	115.231,407	2,500	62,137	155,074	22.000.704	2.535.172.058,84
Consultatio Renta Nacional - Clase B	ARS	Arg	Cor	25/09/24	128.714,640	128.592,136	0,095	128.714,640	2,555	63,040	156,996	223.400.061	28.754.858.384,51
Consultatio Renta Nacional - Clase C	ARS	Arg	Cor	25/09/24	156.247,589	156.089,835	0,101	156.247,589	2,709	65,621	162,509	0	0,00
Consultatio Renta Nacional - Clase Z Ley N° 27.743	ARS	Arg	Cor	25/09/24	1.000,000	0,000		1.000,000				0	0,00
Consultatio Renta Nacional RP D.596 - Clase A	ARS	Arg	Cor	25/09/24	15.555,009	15.555,009	0,000	15.555,009	0,000	0,000	0,000	293	4.550,66
Delta Ahorro - Clase A	ARS	Arg	Cor	25/09/24	153.900,172	153.855,291	0,029	153.900,172	2,548	49,253	98,830	99.138.451	15.257.424.611,99
Delta Ahorro - Clase B	ARS	Arg	Cor	25/09/24	187.368,061	187.308,302	0,032	187.368,061	2,621	50,362	100,830	380.155.361	71.228.972.869,93
Delta Ahorro Plus - Clase A	ARS	Arg	Cor	25/09/24	229.959,086	229.929,771	0,013	229.959,086	1,988	54,294	173,404	83.342.896	19.165.456.252,69
Delta Ahorro Plus - Clase B	ARS	Arg	Cor	25/09/24	269.995,932	269.954,136	0,015	269.995,932	2,061	55,441	176,154	205.923.465	55.598.497.795,50
Delta Ahorro Plus - Clase K Ley Nº 27.743	ARS	Arg	Cor	25/09/24	1.000,000	1.000,000	0,000	1.000,000				0	0,00
Delta Ahorro Plus - Clase L Ley Nº 27.743	ARS	Arg	Cor	25/09/24	1.000,000	1.000,000	0,000	1.000,000				70.000.000	70.000.000,00
Delta Gestion IV - Clase A	ARS	Arg	Cor	25/09/24	2.809,192	2.809,192	0,000	2.809,192	0,000	0,000	0,000	0	0,00

VOLVER AL INICIO

CAMARA ARGENTINA DE FONDOS COMUNES DE INVERSION (Valor de las Cuotapartes)

VALORES SUJETOS A REVISIÓN

FONDO DE INVERSIÓN	Clasificación			Fecha	Valor (mil cuotapartes)				Variación cuotaparte %			Cant. cuotapartes	Patrimonio
	Mon	Reg	Hor		Actual	Anterior	Variac. %	Reexp. Pesos	31/07/24	29/12/23	31/07/23	Actual	Actual
Delta Gestion IV - Clase B	ARS	Arg	Cor	25/09/24	82.329,901	82.308,080	0,027	82.329,901	0,119	79,567	202,337	113.672	9.358.582,48
Delta Gestion X - Clase B	ARS	Arg	Cor	25/09/24	1.331,685	1.330,726	0,072	1.331,685	0,354	-70,800	-54,991	1.538.658	2.049.007,47
Delta Patrimonio I - Clase A	ARS	Arg	Cor	25/09/24	24.791,801	24.770,660	0,085	24.791,801	-0,411	20,570	127,901	11.271.661	279.444.777,44
Delta Patrimonio I - Clase B	ARS	Arg	Cor	25/09/24	25.401,994	25.379,951	0,087	25.401,994	-0,372	21,062	129,159	8.434.586	214.255.304,19
FBA Ahorro Pesos - Clase A	ARS	Arg	Cor	25/09/24	7.682,112	7.677,729	0,057	7.682,112	2,541	50,742	78,019	2.537.874.855	19.496.239.152,87
FBA Ahorro Pesos - Clase B	ARS	Arg	Cor	25/09/24	136.770,666	136.690,380	0,059	136.770,666	2,584	51,414	79,092	379.738.127	51.937.037.205,50
FBA Ahorro Pesos - Clase J Ley Nº 27.743	ARS	Arg	Cor	25/09/24	7.682,722	7.678,338	0,057	7.682,722				65.528.323	503.435.897,82
FBA Ahorro Pesos - Clase K Ley Nº 27.743	ARS	Arg	Cor	10/09/24	134.718,999			134.718,999				0	0,00
FBA Bonos Argentina - Clase A	ARS	Arg	Cor	25/09/24	7.697,754	7.693,236	0,059	7.697,754	2,409	50,524	76,042	1.160.906.233	8.936.370.642,17
FBA Bonos Argentina - Clase B	ARS	Arg	Cor	25/09/24	87.876,767	87.823,747	0,060	87.876,767	2,453	51,195	77,104	121.125.444	10.644.112.456,49
FBA Gestion I - Clase B	ARS	Arg	Cor	25/09/24	7.608,091	7.605,304	0,037	7.608,091	0,961	17,500	33,837	9.990.150	76.005.974,31
Fima Ahorro Pesos - Clase A	ARS	Arg	Cor	25/09/24	353.233,602	353.034,767	0,056	353.233,602	2,399	56,677	125,042	279.472.792	98.719.181.132,65
Fima Ahorro Pesos - Clase B	ARS	Arg	Cor	25/09/24	391.756,109	391.529,619	0,058	391.756,109	2,440	57,326	126,303	185.332.868	72.605.283.112,60
Fima Ahorro Pesos - Clase C	ARS	Arg	Cor	25/09/24	412.931,832	412.688,523	0,059	412.931,832	2,469	57,800	127,224	341.757.402	141.122.510.271,06
Fima Ahorro Plus - Clase A	ARS	Arg	Cor	25/09/24	86.805,950	86.742,790	0,073	86.805,950	2,349	55,426	127,831	1.218.727.435	105.792.792.622,85
Fima Ahorro Plus - Clase B	ARS	Arg	Cor	25/09/24	90.180,565	90.113,576	0,074	90.180,565	2,390	56,070	129,107	661.688.516	59.671.444.459,53
Fima Ahorro Plus - Clase C	ARS	Arg	Cor	25/09/24	94.352,335	94.281,201	0,075	94.352,335	2,419	56,540	130,040	1.567.179.377	147.867.033.565,55
Fima Capital Plus - Clase A	ARS	Arg	Cor	25/09/24	62.101,463	62.075,674	0,042	62.101,463	0,769	34,089	133,683	268.589.924	16.679.827.282,78
Fima Capital Plus - Clase B	ARS	Arg	Cor	25/09/24	64.284,840	64.257,342	0,043	64.284,840	0,802	34,543	134,753	234.344.767	15.064.815.784,56
Fima Capital Plus - Clase C	ARS	Arg	Cor	25/09/24	66.460,952	66.431,971	0,044	66.460,952	0,824	34,847	135,469	1.844.830.616	122.609.199.126,73
Fima Renta Pesos - Clase A	ARS	Arg	Cor	25/09/24	96.106,757	95.958,255	0,155	96.106,757	2,476	45,710	199,377	343.425.746	33.005.534.614,61
Fima Renta Pesos - Clase B	ARS	Arg	Cor	25/09/24	98.804,952	98.651,050	0,156	98.804,952	2,509	46,203	200,748	185.414.147	18.319.835.810,98
Fima Renta Pesos - Clase C	ARS	Arg	Cor	25/09/24	101.315,218	101.156,565	0,157	101.315,218	2,531	46,533	201,666	429.872.314	43.552.607.257,27
Fima Renta Pesos - Clase L Ley N° 27.743	ARS	Arg	Cor	25/09/24	1.001,626	999,997	0,163	1.001,626				325.642.641	326.172.262,74
First Renta Pesos - Clase A	ARS	Arg	Cor	25/09/24	35.420,764	35.385,522	0,100	35.420,764	2,717	58,665	132,578	14.124.728	500.308.658,46
First Renta Pesos - Clase B	ARS	Arg	Cor	25/09/24	29.820,220	29.790,143	0,101	29.820,220	2,752	59,250	133,746	6.629.168	197.683.258,82
First Renta Pesos - Clase C	ARS	Arg	Cor	25/09/24	2.098,966	2.098,966	0,000	2.098,966	0,000	0,000	0,000	0	0,00
First Renta Pesos - Clase D	ARS	Arg	Cor	25/09/24	3.068,028	3.068,028	0,000	3.068,028	0,000	0,000	0,000	0	0,00
Fundcorp Performance - Clase A	ARS	Arg	Cor	25/09/24	25.323,333	25.388,929	-0,258	25.323,333	0,463	34,487	106,137	10.021.722	253.783.412,36
Fundcorp Performance - Clase B	ARS	Arg	Cor	25/09/24	25.796,866	25.863,509	-0,258	25.796,866	0,480	34,735	106,656	168.646.461	4.350.550.129,99
Fundcorp Performance - Clase C	ARS	Arg	Cor	25/09/24	27.950,847	28.022,095	-0,254	27.950,847	0,566	35,979	109,267	204.005	5.702.124,61
Gainvest Ahorro - Clase A	ARS	Arg	Cor	25/09/24	164.447,757	164.578,955	-0,080	164.447,757	-3,431	-25,636	1.067,813	82.978	13.645.486,38
Gainvest Ahorro - Clase B	ARS	Arg	Cor	25/09/24	19.530,964	19.546,278	-0,078	19.530,964	-3,396	-25,330	1.074,563	466.298	9.107.258,61
Gainvest Ahorro - Clase C	ARS	Arg	Cor	25/09/24	2.404,719	2.404,719	0,000	2.404,719	0,000	0,000	9,027	0	0,00
Gainvest FF - Clase A	ARS	Arg	Cor	25/09/24	154.237,232	154.072,138	0,107	154.237,232	2,448	57,274	113,217	8.145.244	1.256.299.838,34
Gainvest FF - Clase B	ARS	Arg	Cor	25/09/24	155.408,481	155.242,127	0,107	155.408,481	2,448	57,274	113,217	119.119.881	18.512.239.858,21
Gainvest FF - Clase C	ARS	Arg	Cor	25/09/24	6.012,669	6.005,986	0,111	6.012,669	2,557	59,034	116,447	348.994.455	2.098.388.165,37
Gainvest Renta Fija - Clase A	ARS	Arg	Cor	25/09/24	54.963,673	54.904,801	0,107	54.963,673	2,823	13,606	40,134	23.817.882	1.309.118.260,41
Gainvest Renta Fija - Clase B	ARS	Arg	Cor	25/09/24	1.136,088	1.134,871	0,107	1.136,088	2,823			9.192.638.149	10.443.644.924,23
Gainvest Renta Fija - Clase C	ARS	Arg	Cor	25/09/24	1.000,000	1.000,000	0,000	1.000,000	0,000			0	0,00
Gainvest Renta Mixta RP D.596	ARS	Arg	Cor	25/09/24	5.753,126	5.759,479	-0,110	5.753,126	-2,387	-15,059	-15,824	12.957	74.542,24
Galileo Ahorro - Clase A	ARS	Arg	Cor	25/09/24	121.075,692	120.964,890	0,092	121.075,692	2,287	60,592	111,482	67.033.760	8.116.158.923,25
Galileo Ahorro - Clase B	ARS	Arg	Cor	25/09/24	84.353,908	84.275,557	0,093	84.353,908	2,322	61,184	112,544	137.107.514	11.565.554.673,96
Galileo Multimercado II - Clase A	ARS	Arg	Cor	25/09/24	11.459,596	11.462,330	-0,024	11.459,596	1,748	61,843	236,081	234.861.759	2.691.420.765,22
Galileo Multimercado II - Clase B	ARS	Arg	Cor	25/09/24	11.598,296	11.600,902	-0,022	11.598,296	1,784	62,441	237,769	1.218.907.222	14.137.246.899,37
Gestionar Renta Fija - Clase A	ARS	Arg	Cor	30/12/22	1.000,000			1.000,000				0	0,00
Gestionar Renta Fija - Clase B	ARS	Arg	Cor	30/12/22	4.161,886			4.161,886				3.095.272	12.882.166,81
Goal Capital Plus - Clase A	ARS	Arg	Cor	25/09/24	134.704,891	134.597,160	0,080	134.704,891	2,998	53,542	111,815	8.174.269	1.101.113.985,49
Goal Capital Plus - Clase B	ARS	Arg	Cor	25/09/24	26.723,971	26.702,232	0,081	26.723,971	3,035	54,112	112,880	37.541.259	1.003.251.522,29
HF Pesos Plus - Clase C	ARS	Arg	Cor	25/09/24	1.044,654	1.044,447	0,020	1.044,654	2,172			35.321.008.603	36.898.233.301,27
HF Pesos Plus - Clase G	ARS	Arg	Cor	25/09/24	164.549,633	164.522,621	0,016	164.549,633	2,081	63,169	128,611	71.808.368	11.816.040.568,10
HF Pesos Plus - Clase I	ARS	Arg	Cor	25/09/24	191.328,810	191.292,685	0,019	191.328,810	2,146	64,264	130,684	515.724.427	98.672.941.037,87
HF Pesos Plus - Clase P	ARS	Arg	Cor	25/09/24	6.458,594	6.457,419	0,018	6.458,594	2,128	63,957	130,104	7.264.144	46.916.159,51
HF Pesos Plus Cash Lecaps D.596 - Clase I	ARS	Arg	Cor	15/08/24	1.515,115			1.515,115				0	0,00
HF Pesos Renta Fija - Clase G	ARS	Arg	Cor	25/09/24	589.401,040	589.986,995	-0,099	589.401,040	0,421	70,084	224,966	5.389.569	3.176.617.815,18
HF Pesos Renta Fija - Clase I	ARS	Arg	Cor	25/09/24	691.104,772	691.773,834	-0,097	691.104,772	0,489	71,288	228,077	32.387.659	22.383.265.894,93
HF Pesos Renta Fija - Clase P	ARS	Arg	Cor	25/09/24	9.363,140	9.372,269	-0,097	9.363,140	0,471	70,969	227,252	2.132.495	19.966.848,72
IAM Renta Capital - Clase A	ARS	Arg	Cor	25/09/24	44.494,112	44.541,651	-0,107	44.494,112	3,827	72,905	136,741	29.328.924	1.304.964.429,83
IAM Renta Capital - Clase B	ARS	Arg	Cor	25/09/24	45.513,781	45.562,323	-0,107	45.513,781	3,833	72,995	136,907	365.448.399	16.632.938.367,71
IAM Renta Capital - Clase C	ARS	Arg	Cor	25/09/24	43.150,518	43.195,555	-0,104	43.150,518	3,894	74,063	138,886	2.986.454	128.867.017,00
IAM Renta Capital - Clase D	ARS	Arg	Cor	25/09/24	1.000,000	1.000,000	0,000	1.000,000	0,000	0,000	0,000	0	0,00
IAM Renta Plus - Clase A	ARS	Arg	Cor	25/09/24	119.194,005	119.134,370	0,050	119.194,005	0,931	79,886	232,651	47.831.693	5.701.251.059,68
IAM Renta Plus - Clase B	ARS	Arg	Cor	25/09/24	122.914,942	122.852,199	0,051	122.914,942	0,957	80,380	233,887	208.438.918	25.620.257.434,82
IAM Renta Plus - Clase C	ARS	Arg	Cor	25/09/24	107.843,232	107.786,913	0,052	107.843,232	0,988	80,956	235,330	3.531.238	380.820.137,16
IAM Renta Plus - Clase D	ARS	Arg	Cor	25/09/24	1.000,000	1.000,000	0,000	1.000,000	0,000	0,000	0,000	0	0,00
IAM Renta Plus - Clase E	ARS	Arg	Cor	25/09/24	1.000,000	1.000,000	0,000	1.000,000	0,000	0,000	0,000	0	0,00
IAM Renta Plus - Clase F	ARS	Arg	Cor	25/09/24	1.000,000	1.000,000	0,000	1.000,000	0,000	0,000	0,000	0	0,00
IEB Ahorro Plus - Clase A	ARS	Arg	Cor	25/09/24	23.432,543	23.429,638	0,012	23.432,543	2,285	58,374	154,855	67.394.274	1.579.219.239,07
IEB Ahorro Plus - Clase B	ARS	Arg	Cor	25/09/24	24.873,087	24.869,457	0,015	24.873,087	2,343	59,317	156,943	630.342.576	15.678.565.420,45
IEB Ahorro Plus - Clase C	ARS	Arg	Cor	25/09/24	1.022,907	1.022,907	0,000	1.022,907	0,000	0,000	0,000	0	0,00
IEB Ahorro Plus - Clase Ley N° 27.743	ARS	Arg	Cor	25/09/24	1.000,000	1.000,000	0,000	1.000,000				0	0,00
Integrae Renta Fija - Clase A	ARS	Arg	Cor	25/09/24	2.086,265	2.086,265	0,000	2.086,265	0,000	0,000	0,000	0	0,00
Integrae Renta Fija - Clase B	ARS	Arg	Cor	25/09/24	2.610,206	2.610,206	0,000	2.610,206	0,000	0,000	0,000	0	0,00
Integrae Renta Fija Crecimiento - Clase A	ARS	Arg	Cor	08/11/18	1.000,000			1.000,000				0	0,00
Integrae Renta Fija Crecimiento - Clase B	ARS	Arg	Cor	08/11/18	1.000,000			1.000,000				0	0,00
Integrae Renta Fija Crecimiento - Clase C	ARS	Arg	Cor	08/11/18	1.000,000			1.000,000				0	0,00
Julio A. Roca Ahorro Pesos	ARS	Arg	Cor	25/09/24	29.815,186	29.819,977	-0,016	29.815,186	1,265	77,357	213,993	11.753.412	350.430.159,48
Lombard Capital	ARS	Arg	Cor	25/09/24	145.894,060	145.850,328	0,030	145.894,060	2,781	55,269	118,679	811.791.844	118.435.608.065,28
Lombard Capital Fisicos	ARS	Arg	Cor	25/09/24	115.745,404	115.630,398	0,099	115.745,404	2,567	50,140	94,288	655.271	75.844.606,59
Lombard Capital JYF	ARS	Arg	Cor	25/09/24	109.902,126	109.795,562	0,097	109.902,126	2,503	49,201	91,608	147.793	16.242.764,95
MAF Ahorro Pesos - Clase A	ARS	Arg	Cor	25/09/24	71.227,451	71.168,490	0,083	71.227,451	2,688	68,054	231,381	6.796.673	484.109.723,46
MAF Ahorro Pesos - Clase B	ARS	Arg	Cor	25/09/24	82.304,946	82.236,366	0,083	82.304,946	2,703	68,303	232,045	143.770.903	11.833.056.356,92
MAF Ahorro Pesos - Clase RAP Ley N° 27.743	ARS	Arg	Cor	25/09/24	1.000,000	1.000,000	0,000	1.000,000				0	0,00
MAF Ahorro Plus - Clase A	ARS	Arg	Cor	25/06/20	2.165,088			2.165,088				0	0,00
MAF Ahorro Plus - Clase B	ARS	Arg	Cor	25/06/20	1.678,028			1.678,028				0	0,00
MAF Ahorro Plus - Clase C	ARS	Arg	Cor	25/09/24	19.073,303	19.034,474	0,204	19.073,303	2,527	19,767	246,978	250.509.261	4.778.039.020,97
MAF Ahorro Plus - Clase D	ARS	Arg	Cor	25/06/20	1.399,422			1.399,422				0	0,00
MAF Gestión Activa III - Clase A	ARS	Arg	Cor	25/09/24	1.000,000	1.000,000	0,000	1.000,000	0,000			0	0,00
MAF Gestión Activa III - Clase B	ARS	Arg	Cor	25/09/24	1.128,030	1.125,582	0,217	1.128,030	1,391			26.831.728.957	30.266.999.992,58
MAF Pesos Plus - Clase A	ARS	Arg	Cor	25/09/24	82.014,076	81.929,391	0,103	82.014,076	2,433	54,443	109,273	9.314.237	763.898.534,14
MAF Pesos Plus - Clase B	ARS	Arg	Cor	25/09/24	90.765,186	90.670,102	0,105	90.765,186	2,473	55,074	110,312	120.024.185	10.894.017.468,72
MAF Pesos Plus - Clase C	ARS	Arg	Cor	25/09/24	93.782,725	93.684,480	0,105	93.782,725	2,473	55,074	110,387	10.963.542	1.028.190.836,90

VOLVER AL INICIO

CAMARA ARGENTINA DE FONDOS COMUNES DE INVERSION (Valor de las Cuotapartes)

VALORES SUJETOS A REVISIÓN

FONDO DE INVERSIÓN	Clasificación			Fecha	Valor (mil cuotapartes)				Variación cuotaparte %			Cant. cuotapartes	Patrimonio
	Mon	Reg	Hor		Actual	Anterior	Variac. %	Reexp. Pesos	31/07/24	29/12/23	31/07/23	Actual	Actual
MAF Pesos Plus - Clase RAP Ley N° 27.743	ARS	Arg	Cor	25/09/24	1.000,000	1.000,000	0,000	1.000,000				0	0,00
Max Ahorro Pesos - Clase A	ARS	Arg	Cor	25/09/24	4.212,407	4.208,761	0,087	4.212,407	2,144	68,641	153,751	88.544.285	372.984.545,50
Max Ahorro Pesos - Clase B	ARS	Arg	Cor	25/09/24	5.452,438	5.447,645	0,088	5.452,438	2,180	69,268	226,723	1.540.998.047	8.402.197.105,14
Max Ahorro Pesos - Clase C	ARS	Arg	Cor	25/09/24	1.000,000	1.000,000	0,000	1.000,000	0,000	0,000	0,000	0	0,00
Max Ahorro Pesos - Clase D	ARS	Arg	Cor	25/09/24	1.000,000	1.000,000	0,000	1.000,000	0,000	0,000	0,000	0	0,00
Max Dinamico I - Clase A	ARS	Arg	Cor	25/09/24	1.000,000	1.000,000	0,000	1.000,000	0,000	0,000		0	0,00
Max Dinamico I - Clase B	ARS	Arg	Cor	25/09/24	1.000,000	1.000,000	0,000	1.000,000	0,000	0,000		0	0,00
Max Dinamico I - Clase C	ARS	Arg	Cor	25/09/24	1.000,000	1.000,000	0,000	1.000,000	0,000	0,000		0	0,00
Max Dinamico I - Clase D	ARS	Arg	Cor	25/09/24	1.170,667	1.165,833	0,415	1.170,667	-0,003	17,067		10.228.668.563	11.974.363.611,60
Max Dinamico II - Clase A	ARS	Arg	Cor	25/09/24	1.141,366	1.140,007	0,119	1.141,366	2,783			1.576.563.148	1.799.436.117,28
Max Dinamico II - Clase B	ARS	Arg	Cor	25/09/24	1.156,737	1.155,347	0,120	1.156,737	2,812			25.559.626.012	29.565.771.646,16
Max Dinamico II - Clase C	ARS	Arg	Cor	25/09/24	1.000,000	1.000,000	0,000	1.000,000	0,000			0	0,00
Max Dinamico II - Clase D	ARS	Arg	Cor	25/09/24	1.164,210	1.162,750	0,126	1.164,210	2,952			1.000	1.164,21
Max Dinamico III - Clase A	ARS	Arg	Cor	25/09/24	1.000,000	1.000,000	0,000	1.000,000	0,000			0	0,00
Max Dinamico III - Clase B	ARS	Arg	Cor	25/09/24	1.000,000	1.000,000	0,000	1.000,000	0,000			0	0,00
Max Dinamico III - Clase C	ARS	Arg	Cor	25/09/24	1.000,000	1.000,000	0,000	1.000,000	0,000			0	0,00
Max Dinamico III - Clase D	ARS	Arg	Cor	25/09/24	1.076,813	1.075,279	0,143	1.076,813	1,502			365.745.224	393.839.230,39
Max Dinamico IV - Clase A	ARS	Arg	Cor	25/09/24	1.000,000	1.000,000	0,000	1.000,000	0,000			0	0,00
Max Dinamico IV - Clase B	ARS	Arg	Cor	25/09/24	1.000,000	1.000,000	0,000	1.000,000	0,000			0	0,00
Max Dinamico IV - Clase C	ARS	Arg	Cor	25/09/24	1.000,000	1.000,000	0,000	1.000,000	0,000			0	0,00
Max Dinamico IV - Clase D	ARS	Arg	Cor	25/09/24	1.065,359	1.063,358	0,188	1.065,359	1,120			29.193.640.587	31.101.705.963,70
Max Dinamico V - Clase A	ARS	Arg	Cor	25/09/24	1.000,000	1.000,000	0,000	1.000,000	0,000			0	0,00
Max Dinamico V - Clase B	ARS	Arg	Cor	25/09/24	1.000,000	1.000,000	0,000	1.000,000	0,000			0	0,00
Max Dinamico V - Clase C	ARS	Arg	Cor	25/09/24	1.000,000	1.000,000	0,000	1.000,000	0,000			0	0,00
Max Dinamico V - Clase D	ARS	Arg	Cor	25/09/24	1.134,619	1.136,846	-0,196	1.134,619	1,083			6.331.281.303	7.183.593.622,91
Max Estrategico V - Clase A	ARS	Arg	Cor	25/09/24	1.000,000	1.000,000	0,000	1.000,000	0,000	0,000		0	0,00
Max Estrategico V - Clase B	ARS	Arg	Cor	25/09/24	1.000,000	1.000,000	0,000	1.000,000	0,000	0,000		0	0,00
Max Estrategico V - Clase C	ARS	Arg	Cor	25/09/24	1.000,000	1.000,000	0,000	1.000,000	0,000	0,000		0	0,00
Max Estrategico V - Clase D	ARS	Arg	Cor	25/09/24	2.619,262	2.617,627	0,062	2.619,262	2,046	43,705		667.667.926	1.748.797.462,25
Max Multigestión I - Clase A	ARS	Arg	Cor	25/09/24	1.000,000	1.000,000	0,000	1.000,000	0,000			0	0,00
Max Multigestión I - Clase B	ARS	Arg	Cor	25/09/24	1.000,000	1.000,000	0,000	1.000,000	0,000			0	0,00
Max Multigestión I - Clase C	ARS	Arg	Cor	25/09/24	1.000,000	1.000,000	0,000	1.000,000	0,000			0	0,00
Max Multigestión I - Clase D	ARS	Arg	Cor	25/09/24	1.000,000	1.000,000	0,000	1.000,000	0,000			1.000	1.000,00
Max Multigestión II - Clase A	ARS	Arg	Cor	25/09/24	1.000,000	1.000,000	0,000	1.000,000	0,000			0	0,00
Max Multigestión II - Clase B	ARS	Arg	Cor	25/09/24	1.000,000	1.000,000	0,000	1.000,000	0,000			0	0,00
Max Multigestión II - Clase C	ARS	Arg	Cor	25/09/24	1.000,000	1.000,000	0,000	1.000,000	0,000			0	0,00
Max Multigestión II - Clase D	ARS	Arg	Cor	25/09/24	1.000,000	1.000,000	0,000	1.000,000	0,000			1.000	1.000,00
Megainver Ahorro - Clase A	ARS	Arg	Cor	20/09/24	88.928,834			88.928,834				14.743.059	1.311.083.007,82
Megainver Ahorro - Clase B	ARS	Arg	Cor	20/09/24	114.597,837			114.597,837				71.259.986	8.166.240.309,02
Megainver Ahorro Plus - Clase B	ARS	Arg	Cor	25/09/24	14.021,365	14.030,625	-0,066	14.021,365	1,267	55,791	196,440	882.187.732	12.369.476.508,52
Megainver Renta Fija - Clase A	ARS	Arg	Cor	25/09/24	173.298,084	173.170,825	0,073	173.298,084	1,483	49,609	172,207	1.264.298	219.100.376,26
Megainver Renta Fija - Clase B	ARS	Arg	Cor	25/09/24	180.627,753	180.494,022	0,074	180.627,753	1,499	49,853	172,808	3.222.370	582.049.472,43
Megainver Renta Fija - Clase C	ARS	Arg	Cor	25/09/24	184.369,141	184.228,703	0,076	184.369,141	1,556	50,723	174,949	13.258	2.444.361,74
Megainver Renta Fija - Clase D	ARS	Arg	Cor	25/09/24	3.276,552	3.276,552	0,000	3.276,552	0,000	0,000	0,000	0	0,00
MEGAQM Ahorro - Clase A	ARS	Arg	Cor	25/09/24	279.968,656	279.601,514	0,131	279.968,656				5.355.314	1.499.320.034,68
MEGAQM Ahorro - Clase B	ARS	Arg	Cor	25/09/24	279.968,656	0,000		279.968,656	1,575	51,455	153,609	187.639.749	52.533.248.488,17
Novus Liquidez Plus - Clase A	ARS	Arg	Cor	25/09/24	8.562,419	8.533,985	0,333	8.562,419	2,571	51,743	186,124	14.247.384	121.992.067,21
Novus Liquidez Plus - Clase B	ARS	Arg	Cor	25/09/24	8.627,335	8.598,498	0,335	8.627,335	2,630	52,099	186,983	372.484.113	3.213.545.369,26
Novus Liquidez Plus - Clase C	ARS	Arg	Cor	25/09/24	8.559,760	8.531,335	0,333	8.559,760	2,571	51,743	186,124	33.983.511	290.890.697,90
Novus Liquidez Plus - Clase D	ARS	Arg	Cor	25/09/24	8.800,254	8.770,839	0,335	8.800,254	2,629	53,241	190,005	569.032.070	5.007.626.966,11
Novus Liquidez Plus - Clase E	ARS	Arg	Cor	25/09/24	1.637,023	1.631,587	0,333	1.637,023	2,571	29,546	29,546	797.984	1.306.318,22
Novus Liquidez Plus - Clase F	ARS	Arg	Cor	25/09/24	1.407,443	1.402,739	0,335	1.407,443	2,629	32,016	32,016	28.282.115	39.805.478,20
Novus Liquidez Plus - Clase G	ARS	Arg	Cor	25/09/24	1.522,415	1.517,359	0,333	1.522,415	2,571	52,242	52,242	31.567.106	48.058.223,04
Novus Liquidez Plus - Clase H	ARS	Arg	Cor	25/09/24	1.475,295	1.470,364	0,335	1.475,295	2,629	47,530	47,530	237.986.697	351.100.646,85
Novus Liquidez Plus - Clase I Ley N° 27.743	ARS	Arg	Cor	25/09/24	1.000,000	1.000,000	0,000	1.000,000				0	0,00
Optimum Global Opportunity - Clase A	ARS	Arg	Cor	25/09/24	1.000,000	1.000,000	0,000	1.000,000	0,000	0,000	0,000	0	0,00
Optimum Global Opportunity - Clase B	ARS	Arg	Cor	25/09/24	26.888,069	26.888,069	0,000	26.888,069	0,000	0,000	26,609	0	0,00
Optimum Multi Asset Fund - Clase A	ARS	Arg	Cor	25/09/24	6.373,599	6.395,360	-0,340	6.373,599	0,697	53,237	199,128	98.936.482	630.581.469,43
Optimum Multi Asset Fund - Clase B	ARS	Arg	Cor	25/09/24	52.520,283	52.698,891	-0,339	52.520,283	0,732	53,791	200,601	75.309.489	3.955.275.665,45
Optimum Multi Asset Fund - Clase C	ARS	Arg	Cor	25/09/24	1.666,195	1.671,797	-0,335	1.666,195	0,832	10,710	10,710	1.093.559.728	1.822.083.528,09
Optimum Renta Fija Argentina	ARS	Arg	Cor	10/07/18	4.603,049			4.603,049				0	0,00
Optimum Renta Fija Argentina - Clase B	ARS	Arg	Cor	25/09/24	134.950,470	134.743,775	0,153	134.950,470	2,434	52,141	132,111	5.319.924	717.926.244,64
Optimum Total Return - Clase A	ARS	Arg	Cor	25/09/24	1.000,000	1.000,000	0,000	1.000,000	0,000	0,000	0,000	0	0,00
Optimum Total Return - Clase B	ARS	Arg	Cor	25/09/24	936.897,659	939.205,660	-0,246	936.897,659	-0,085	35,686	112,265	29.994.516	28.101.791.376,71
Parakeet Renta Pesos - Clase A	ARS	Arg	Cor	25/09/24	1.002,320	1.001,120	0,120	1.002,320				1.000	1.002,32
Parakeet Renta Pesos - Clase B	ARS	Arg	Cor	25/09/24	1.002,352	1.001,133	0,122	1.002,352				7.436.047.708	7.453.540.207,11
Parakeet Renta Pesos - Clase X Ley N° 27.743	ARS	Arg	Cor	25/09/24	1.000,000	1.000,000	0,000	1.000,000				0	0,00
Pellegrini Crecimiento - Clase A	ARS	Arg	Cor	25/09/24	88.048,442	88.494,730	-0,504	88.048,442	-1,444	51,005	211,261	39.906.360	3.513.692.781,69
Pellegrini Crecimiento - Clase B	ARS	Arg	Cor	25/09/24	110.557,922	111.116,755	-0,503	110.557,922	-1,408	51,568	212,825	3.428.156.489	379.009.858.930,62
Pellegrini Crecimiento - Clase R Ley N° 27.743	ARS	Arg	Cor	25/09/24	1.000,000	1.000,000	0,000	1.000,000				0	0,00
Pellegrini Proteccion - Clase A	ARS	Arg	Cor	25/09/24	12.930,092	12.917,868	0,095	12.930,092	-0,465	45,400	195,877	420.678.982	5.439.417.826,99
Pellegrini Proteccion - Clase B	ARS	Arg	Cor	25/09/24	13.660,652	13.647,547	0,096	13.660,652	-0,429	45,942	197,365	10.233.346.218	139.794.180.338,84
Pellegrini Proteccion - Clase C	ARS	Arg	Cor	25/09/24	13.447,343	13.434,368	0,097	13.447,343	-0,414	45,974	197,431	2.422.844.075	32.580.815.768,83
Pellegrini Proteccion - Clase R Ley N° 27.743	ARS	Arg	Cor	25/09/24	1.000,000	1.000,000	0,000	1.000,000				0	0,00
Pellegrini Renta Fija - Clase A	ARS	Arg	Cor	25/09/24	21.881,834	21.888,042	-0,028	21.881,834	2,199	57,650	146,685	743.179.775	16.262.136.546,35
Pellegrini Renta Fija - Clase B	ARS	Arg	Cor	25/09/24	22.420,371	22.426,419	-0,027	22.420,371	2,236	58,237	147,924	15.644.456.238	350.754.514.888,14
Pellegrini Renta Fija III - Clase A	ARS	Arg	Cor	25/09/24	6.095,770	6.089,099	0,110	6.095,770	1,306	53,258	169,725	1.209.724	7.374.199,95
Pellegrini Renta Fija III - Clase B	ARS	Arg	Cor	25/09/24	6.225,846	6.218,946	0,111	6.225,846	1,343	54,301	171,915	9.794.633.477	60.979.884.338,66
Pionero FF	ARS	Arg	Cor	25/09/24	135.982,046	135.857,760	0,091	135.982,046	3,215	59,097	115,762	133.938.761	18.213.266.731,58
Pionero Renta Ahorro - Clase A	ARS	Arg	Cor	25/09/24	162.607,724	162.468,717	0,086	162.607,724	2,924	55,957	110,989	133.705.703	21.741.580.158,86
Pionero Renta Ahorro - Clase B	ARS	Arg	Cor	25/09/24	166.507,165	166.361,580	0,088	166.507,165	2,976	56,770	112,475	506.257.616	84.295.520.121,94
Pionero Renta Ahorro - Clase C	ARS	Arg	Cor	25/09/24	17.658,918	17.658,918	0,000	17.658,918	0,000	0,000	0,000	0	0,00
Pionero Renta Ahorro Plus - Clase A	ARS	Arg	Cor	25/09/24	12.428,829	12.420,625	0,066	12.428,829	0,940	37,194	192,129	465.176.272	5.781.596.556,31
Pionero Renta Ahorro Plus - Clase B	ARS	Arg	Cor	25/09/24	53.495,328	53.459,642	0,067	53.495,328	0,958	37,449	192,862	614.384.704	32.866.710.980,50
Pionero Renta Ahorro Plus - Clase C	ARS	Arg	Cor	25/09/24	1.000,000	1.000,000	0,000	1.000,000	0,000	0,000	0,000	0	0,00
Pionero Renta Balanceado - Clase A	ARS	Arg	Cor	25/09/24	7.349,588	7.341,849	0,105	7.349,588	3,142	51,019	144,598	2.103.033.001	15.456.426.978,91
Pionero Renta Balanceado - Clase B	ARS	Arg	Cor	25/09/24	7.467,840	7.459,862	0,107	7.467,840	3,183	51,638	145,950	7.309.325.151	54.584.872.778,72
Pionero Renta Balanceado - Clase C	ARS	Arg	Cor	25/09/24	1.000,000	1.000,000	0,000	1.000,000	0,000	0,000	0,000	0	0,00
Premier Renta Fija Ahorro - Clase A	ARS	Arg	Cor	25/09/24	495.253,474	494.825,881	0,086	495.253,474	2,567	54,742	128,691	93.861.581	46.485.273.856,42
Premier Renta Fija Ahorro - Clase B	ARS	Arg	Cor	25/09/24	450.510,699	450.126,674	0,085	450.510,699	2,538	54,284	127,775	39.567.967	17.825.792.440,41
Premier Renta Fija Ahorro - Clase C	ARS	Arg	Cor	25/09/24	13.897,721	13.885,513	0,088	13.897,721	2,607	55,375	129,955	3.789.925.063	52.671.322.771,82

VOLVER AL INICIO

CAMARA ARGENTINA DE FONDOS COMUNES DE INVERSION (Valor de las Cuotapartes)

VALORES SUJETOS A REVISIÓN

FONDO DE INVERSIÓN	Clasificación			Fecha	Valor (mil cuotapartes)				Variación cuotaparte %			Cant. cuotapartes	Patrimonio
	Mon	Reg	Hor		Actual	Anterior	Variac. %	Reexp. Pesos	31/07/24	29/12/23	31/07/23	Actual	Actual
Premier Renta Fija Ahorro - Clase Ley Nº 27.743	ARS	Arg	Cor	25/09/24	1.002,093	1.001,239	0,085	1.002,093				698.574.003	700.036.325,53
Premier Renta Plus en Pesos - Clase A	ARS	Arg	Cor	25/09/24	119.287,186	119.851,095	-0,471	119.287,186	2,653	50,404	107,606	17.558.920	2.094.554.156,90
Premier Renta Plus en Pesos - Clase B	ARS	Arg	Cor	25/09/24	112.310,354	112.842,519	-0,472	112.310,354	2,624	49,958	106,775	22.326.255	2.507.469.621,78
Premier Renta Plus en Pesos - Clase C	ARS	Arg	Cor	25/09/24	1.436,089	1.436,089	0,000	1.436,089	0,000	4,836	43,609	0	0,00
Quinquela Ahorro Plus - Clase A	ARS	Arg	Cor	25/09/24	1.000,000	1.000,000	0,000	1.000,000	0,000	0,000	0,000	0	0,00
Quinquela Ahorro Plus - Clase B	ARS	Arg	Cor	25/09/24	7.383,522	7.375,031	0,115	7.383,522	1,054	30,765	33,508	488.355.928	3.605.786.971,25
Quinquela Performance - Clase A	ARS	Arg	Cor	25/09/24	7.546,315	7.546,315	0,000	7.546,315	0,000	0,000	0,000	0	0,00
Quinquela Performance - Clase B	ARS	Arg	Cor	25/09/24	49.453,084	49.404,266	0,099	49.453,084	2,541	36,873	145,801	71.473.572	3.534.588.532,93
Quiron Savings - Clase A	ARS	Arg	Cor	25/09/24	243.756,195	243.150,712	0,249	243.756,195	2,330	49,223	159,149	10.442.109	2.545.328.747,66
Quiron Savings - Clase B	ARS	Arg	Cor	25/09/24	229.521,776	228.951,651	0,249	229.521,776	2,330	49,223	159,149	419.922	96.381.237,93
SBS Gestion Renta Fija - Clase A	ARS	Arg	Cor	25/09/24	21.576,143	21.550,665	0,118	21.576,143	2,644	54,119	113,812	465.248.753	10.038.273.853,02
SBS Gestion Renta Fija - Clase B	ARS	Arg	Cor	25/09/24	22.310,109	22.283,458	0,120	22.310,109	2,681	54,692	114,886	534.588.650	11.926.730.882,90
SC II Renta Fija - Clase A	ARS	Arg	Cor	25/09/24	20.826,626	20.814,824	0,057	20.826,626	2,896	12,256	12,256	7.229.384	150.563.684,65
SC II Renta Fija - Clase B	ARS	Arg	Cor	25/09/24	93.057,079	93.003,836	0,057	93.057,079	2,910	38,333	78,785	36.928.283	3.436.438.163,27
SC II Renta Fija - Clase C	ARS	Arg	Cor	25/09/24	19.875,872	19.875,872	0,000	19.875,872	0,161	0,161	0,161	0	0,00
SC II Renta Fija - Clase D	ARS	Arg	Cor	25/09/24	90.708,385	90.653,881	0,060	90.708,385	2,987	39,414	80,676	8.500.573	771.073.220,39
Schroder Argentina - Clase A	ARS	Arg	Cor	25/09/24	483.027,024	482.712,703	0,065	483.027,024	-1,144	36,882	107,718	2.580.011	1.246.214.946,11
Schroder Argentina - Clase B	ARS	Arg	Cor	25/09/24	515.041,046	514.698,809	0,066	515.041,046	-1,108	37,391	108,839	157.176.715	80.952.459.493,76
Schroder Argentina - Clase C	ARS	Arg	Cor	25/09/24	510.230,716	509.895,171	0,066	510.230,716	-1,126	37,136	108,240	11.441.049	5.837.574.586,58
Schroder Argentina - Clase D	ARS	Arg	Cor	25/09/24	541.294,829	540.918,847	0,070	541.294,829	-1,031	38,517	111,078	18.745.814	10.147.012.176,10
Schroder Argentina - Clase F Ley N° 27.743	ARS	Arg	Cor	25/09/24	1.000,000	1.000,000	0,000	1.000,000				0	0,00
Schroder Capital Renta Fija - Clase A	ARS	Arg	Cor	25/09/24	1.764,145	1.764,145	0,000	1.764,145	0,000	0,000	0,000	0	0,00
Schroder Capital Renta Fija - Clase B	ARS	Arg	Cor	25/09/24	113.635,827	113.345,486	0,256	113.635,827	0,822	60,994	199,101	959.418.565	109.024.322.159,76
Schroder Capital Renta Fija - Clase C	ARS	Arg	Cor	25/09/24	1.764,145	1.764,145	0,000	1.764,145	0,000	0,000	0,000	0	0,00
Schroder Corto Plazo - Clase A	ARS	Arg	Cor	25/09/24	24.214,343	24.214,343	0,000	24.214,343	0,000	0,000	0,000	0	0,00
Schroder Corto Plazo - Clase B	ARS	Arg	Cor	25/09/24	303.679,649	304.980,888	-0,427	303.679,649	-0,932	45,217	127,192	68.220.350	20.717.131.823,24
Schroder Corto Plazo - Clase C	ARS	Arg	Cor	25/09/24	8.874,955	8.874,955	0,000	8.874,955	0,000	0,000	0,000	0	0,00
Schroder Renta Plus - Clase A	ARS	Arg	Cor	25/09/24	62.495,722	62.427,359	0,110	62.495,722	2,407	89,219	228,788	499.236.299	31.200.132.985,75
Schroder Renta Plus - Clase B	ARS	Arg	Cor	25/09/24	67.018,940	66.944,252	0,112	67.018,940	2,462	90,035	230,752	2.382.720.746	159.687.419.227,56
Schroder Renta Plus - Clase C	ARS	Arg	Cor	25/09/24	1.692,373	1.692,373	0,000	1.692,373	0,000	0,000	0,000	0	0,00
Schroder Renta Plus - Clase D	ARS	Arg	Cor	25/09/24	1.773,113	1.773,113	0,000	1.773,113	0,000	0,000	0,000	0	0,00
Schroder Renta Plus - Clase E Ley N° 27.743	ARS	Arg	Cor	25/09/24	1.000,000	1.000,000	0,000	1.000,000				0	0,00
SMSV Renta en Pesos - Clase A	ARS	Arg	Cor	25/09/24	1.372,467	1.372,467	0,000	1.372,467	0,000	0,000	0,000	0	0,00
SMSV Renta en Pesos - Clase B	ARS	Arg	Cor	25/09/24	6.566,629	6.566,629	0,000	6.566,629	0,000	0,000	0,000	0	0,00
SMSV Renta en Pesos - Clase C	ARS	Arg	Cor	25/09/24	49.016,700	48.964,215	0,107	49.016,700	-1,115	51,587	126,754	278.392.793	13.645.896.127,16
Supergestion Mix VI - Clase A	ARS	Arg	Cor	25/09/24	85.967,223	85.888,275	0,092	85.967,223	2,484	54,846	124,278	5.207.687.271	447.690.415.375,32
Supergestion Mix VI - Clase B	ARS	Arg	Cor	25/09/24	96.542,961	96.452,318	0,094	96.542,961	2,538	55,711	125,972	1.179.917.715	113.912.749.451,05
Supergestion Mix VI - Clase H	ARS	Arg	Cor	25/09/24	8.740,124	8.732,098	0,092	8.740,124	2,484	54,846	124,277	144.044.148	1.258.963.788,43
Supergestion Mix VI - Clase I	ARS	Arg	Cor	25/09/24	9.082,332	9.073,804	0,094	9.082,332	2,538	55,711	125,971	3.562.167.683	32.352.787.905,72
Supergestion Mix VI - Clase J Ley N° 27.743	ARS	Arg	Cor	25/09/24	9.439,432	9.429,989	0,100	9.439,432	2,703	58,330	131,124	165.545.850	1.562.658.849,77
Tandem Pesos Ahorro Plus - Clase A	ARS	Arg	Cor	25/09/24	1.005,078	1.002,743	0,233	1.005,078	-0,430			447.025	449.295,59
Tandem Pesos Ahorro Plus - Clase B	ARS	Arg	Cor	25/09/24	1.036,931	1.034,516	0,233	1.036,931	-0,416			9.903.000	10.268.728,25
Tandem Pesos Ahorro Plus - Clase C	ARS	Arg	Cor	25/09/24	1.000,000	1.000,000	0,000	1.000,000	0,000			0	0,00
Tandem Pesos Ahorro Plus - Clase D	ARS	Arg	Cor	25/09/24	1.000,000	1.000,000	0,000	1.000,000	0,000			0	0,00
Tavelli Mix	ARS	Arg	Cor	25/09/24	627.669,855	627.023,347	0,103	627.669,855	2,293	42,872	140,175	563.029	353.396.330,56
Toronto Trust Global Capital - Clase A	ARS	Arg	Cor	25/09/24	16.877,263	16.859,324	0,106	16.877,263	0,069	46,873	159,462	73.317.270	1.237.394.870,89
Toronto Trust Global Capital - Clase B	ARS	Arg	Cor	25/09/24	91.704,824	91.605,840	0,108	91.704,824	0,112	47,528	160,966	36.337.408	3.332.315.611,03
Toronto Trust Global Capital - Clase C	ARS	Arg	Cor	25/09/24	17.548,370	17.529,573	0,107	17.548,370	0,090	47,200	160,296	3.358.705	58.939.798,89
Toronto Trust Renta Fija - Clase A	ARS	Arg	Cor	25/09/24	41.495,211	41.461,064	0,082	41.495,211	2,597	55,712	126,947	147.120.585	6.104.799.792,90
Toronto Trust Renta Fija - Clase B	ARS	Arg	Cor	25/09/24	43.311,289	43.274,936	0,084	43.311,289	2,641	56,407	128,263	1.053.608.824	45.633.156.238,46
Toronto Trust Renta Fija - Clase C	ARS	Arg	Cor	25/09/24	42.860,095	42.824,473	0,083	42.860,095	2,619	56,058	127,649	11.887.663	509.506.370,49
Ualintec Renta Fija Pesos - Clase A	ARS	Arg	Cor	25/09/24	6.765,269	6.765,615	-0,005	6.765,269	2,092	61,647	200,714	1.193.366	8.073.442,36
Ualintec Renta Fija Pesos - Clase B	ARS	Arg	Cor	25/09/24	1.000,000	1.000,000	0,000	1.000,000	0,000	0,000	0,000	0	0,00
Ualintec Renta Fija Pesos - Clase C	ARS	Arg	Cor	25/09/24	6.871,097	6.871,307	-0,003	6.871,097	2,146	62,549	202,982	1.223.128.173	8.404.231.816,07
Zofingen Pesos 24 - Clase A	ARS	Arg	Cor	25/09/24	1.037,077	1.037,077	0,000	1.037,077	0,000	0,000	0,000	0	0,00
Zofingen Pesos 24 - Clase B	ARS	Arg	Cor	25/09/24	49.376,488	49.306,406	0,142	49.376,488	2,641	59,565	202,017	159.047.228	7.853.193.484,90
Zofingen Pesos 24 - Clase C	ARS	Arg	Cor	25/09/24	1.837,234	1.837,234	0,000	1.837,234	0,000	0,000	0,000	0	0,00
Argenfunds Financiamiento Pesos - Clase B	ARS	Arg	Flex	25/09/24	998,908	998,962	-0,005	998,908	-0,109			100.000	99.890,78
Argenfunds Gestión Pesos - Clase A	ARS	Arg	Flex	25/09/24	1.000,000	1.000,000	0,000	1.000,000	0,000	0,000	0,000	0	0,00
Argenfunds Gestión Pesos - Clase B	ARS	Arg	Flex	25/09/24	1.412,663	1.411,267	0,099	1.412,663	0,818	41,266	41,266	1.623.855.743	2.293.962.623,85
Argenfunds Inversión Pesos - Clase A	ARS	Arg	Flex	25/09/24	1.000,000	1.000,000	0,000	1.000,000	0,000	0,000	0,000	0	0,00
Argenfunds Inversión Pesos - Clase B	ARS	Arg	Flex	25/09/24	713,668	689,552	3,497	713,668	3,296	-70,759	-57,540	31.736	22.648,79
Argenfunds Renta Fija II - Clase A	ARS	Arg	Flex	25/09/24	1.000,000	1.000,000	0,000	1.000,000	0,000			0	0,00
Argenfunds Renta Fija II - Clase B	ARS	Arg	Flex	25/09/24	997,762	997,816	-0,005	997,762	-0,126			100.000	99.776,17
Balanz Capital Renta Fija - Clase A	ARS	Arg	Flex	25/09/24	150.643,176	150.644,175	-0,001	150.643,176	1,469	21,927	88,317	225.659.928	33.994.128.349,06
Balanz Capital Renta Fija - Clase B	ARS	Arg	Flex	25/09/24	162.734,601	162.733,313	0,001	162.734,601	1,506	22,427	89,467	94.660.173	15.404.485.478,75
Balanz Capital Renta Fija - Clase C	ARS	Arg	Flex	25/09/24	12.363,000	12.362,817	0,001	12.363,000	1,523	22,635	89,829	1.695.930.822	20.966.792.008,72
Balanz Capital Renta Fija - Clase D	ARS	Arg	Flex	25/09/24	11.295,170	11.294,972	0,002	11.295,170	1,530	22,730	90,053	9.162.976.123	103.497.370.709,47
Balanz Capital Renta Fija - Clase E	ARS	Arg	Flex	25/09/24	1.000,000	1.000,000	0,000	1.000,000	0,000	0,000	0,000	0	0,00
Balanz Capital Renta Fija - Clase F	ARS	Arg	Flex	25/09/24	1.000,000	1.000,000	0,000	1.000,000	0,000	0,000	0,000	0	0,00
Balanz Capital Renta Fija - Clase G	ARS	Arg	Flex	25/09/24	1.000,000	1.000,000	0,000	1.000,000	0,000	0,000	0,000	0	0,00
Balanz Capital Renta Fija - Clase L Ley Nº 27.743	ARS	Arg	Flex	25/09/24	1.010,843	1.010,850	-0,001	1.010,843				20.792.010	21.017.466,62
Consultatio Renta y Capital - Clase A	ARS	Arg	Flex	25/09/24	46.563,681	46.554,897	0,019	46.563,681	2,162	71,426	195,968	138	6.414,04
Consultatio Renta y Capital - Clase B	ARS	Arg	Flex	25/09/24	42.394,310	42.384,545	0,023	42.394,310	2,275	73,930	201,866	72.380.896	3.068.538.109,56
Consultatio Renta y Capital - Clase C	ARS	Arg	Flex	25/09/24	54.660,499	54.645,490	0,027	54.660,499	2,385	74,840	203,936	0	0,00
Delta Federal I - Clase A	ARS	Arg	Flex	25/09/24	174.090,513	174.188,678	-0,056	174.090,513	1,159	43,271	119,825	157.473	27.414.590,64
Delta Federal I - Clase B	ARS	Arg	Flex	25/09/24	231.547,665	231.671,899	-0,054	231.547,665	1,231	44,336	122,036	45.099.590	10.442.704.706,46
Delta Federal I - Clase C	ARS	Arg	Flex	25/09/24	1.000,000	1.000,000	0,000	1.000,000	0,000	0,000	0,000	0	0,00
Delta Gestion III - Clase B	ARS	Arg	Flex	25/09/24	164.707,074	165.073,266	-0,222	164.707,074	0,370	61,874	159,616	47.456.022	7.816.342.593,45
Delta Gestion IX - Clase A	ARS	Arg	Flex	25/09/24	18.282,656	18.248,579	0,187	18.282,656	-2,746	13,140	56,100	35.418.426	647.542.904,08
Delta Gestion IX - Clase B	ARS	Arg	Flex	25/09/24	18.604,034	18.569,332	0,187	18.604,034	-2,743	13,181	56,178	617.774.539	11.493.098.230,69
Delta Gestion IX - Clase E	ARS	Arg	Flex	25/09/24	6.413,496	6.413,496	0,000	6.413,496	0,000	0,000	0,000	0	0,00
Delta Gestion VI - Clase A	ARS	Arg	Flex	25/09/24	12.108,208	12.184,542	-0,626	12.108,208	-1,172	64,871	182,365	260.336.125	3.152.203.965,12
Delta Gestion VI - Clase B	ARS	Arg	Flex	25/09/24	36.178,000	36.405,376	-0,625	36.178,000	-1,123	65,732	184,360	51.591.109	1.866.463.116,65
Delta Gestion VI - Clase E	ARS	Arg	Flex	25/09/24	59.909,721	60.284,685	-0,622	59.909,721	-1,056	66,902	187,076	102.369.866	6.132.950.077,93
Delta Gestion VI - Clase K Ley Nº 27.743	ARS	Arg	Flex	25/09/24	1.000,000	1.000,000	0,000	1.000,000				0	0,00
Delta Gestion VI - Clase L Ley Nº 27.743	ARS	Arg	Flex	25/09/24	1.000,000	1.000,000	0,000	1.000,000				0	0,00
Delta Gestion XI - Clase E	ARS	Arg	Flex	25/09/24	7.928,879	7.929,940	-0,013	7.928,879	-1,250	32,289	117,056	502.888.171	3.987.339.652,56
Delta Moneda - Clase A	ARS	Arg	Flex	25/09/24	253.862,643	254.086,002	-0,088	253.862,643	0,131	21,772	81,844	4.820.792	1.223.819.053,54
Delta Moneda - Clase B	ARS	Arg	Flex	25/09/24	283.501,946	283.745,568	-0,086	283.501,946	0,184	22,450	83,214	225.139.186	63.827.397.399,67
Delta Moneda - Clase D	ARS	Arg	Flex	25/09/24	4.625,676	4.629,556	-0,084	4.625,676	0,238	23,132	84,595	3.979.386.865	18.407.353.848,38

VOLVER AL INICIO

CAMARA ARGENTINA DE FONDOS COMUNES DE INVERSION (Valor de las Cuotapartes)

VALORES SUJETOS A REVISIÓN

FONDO DE INVERSIÓN	Clasificación			Fecha	Valor (mil cuotapartes)				Variación cuotaparte %			Cant. cuotapartes	Patrimonio
	Mon	Reg	Hor		Actual	Anterior	Variac. %	Reexp. Pesos	31/07/24	29/12/23	31/07/23	Actual	Actual
Delta Renta - Clase A	ARS	Arg	Flex	25/09/24	1.004.175,576	1.004.994,479	-0,081	1.004.175,576	0,422	45,105	123,140	3.601.209	3.616.246.319,38
Delta Renta - Clase B	ARS	Arg	Flex	25/09/24	1.128.084,716	1.128.989,242	-0,080	1.128.084,716	0,457	45,643	124,260	1.056.320	1.191.618.498,07
Delta Renta - Clase E	ARS	Arg	Flex	25/09/24	57.228,941	57.228,941	0,000	57.228,941	0,000	44,246	123,210	0	0,00
Delta Renta - Clase K Ley Nº 27.743	ARS	Arg	Flex	25/09/24	1.000,000	1.000,000	0,000	1.000,000				0	0,00
Delta Renta - Clase L Ley Nº 27.743	ARS	Arg	Flex	25/09/24	1.000,000	1.000,000	0,000	1.000,000				0	0,00
Delta Retorno Real - Clase A	ARS	Arg	Flex	25/09/24	58.722,895	58.975,411	-0,428	58.722,895	-1,940	38,223	151,992	41.058.532	2.411.075.849,78
Delta Retorno Real - Clase B	ARS	Arg	Flex	25/09/24	65.987,010	66.269,857	-0,427	65.987,010	-1,905	38,736	153,257	122.971.701	8.114.534.873,50
Delta Retorno Real - Clase E	ARS	Arg	Flex	25/09/24	9.557,204	9.597,790	-0,423	9.557,204	-1,804	40,233	156,959	250.000.000	2.389.301.053,12
FBA Renta Fija Local - Clase B	ARS	Arg	Flex	23/09/24	4.493,736			4.493,736				0	0,00
FBA Renta Fija Plus - Clase A	ARS	Arg	Flex	25/09/24	9.468,021	9.462,611	0,057	9.468,021	2,378	51,670	79,167	653.645.659	6.188.730.647,47
FBA Renta Fija Plus - Clase B	ARS	Arg	Flex	25/09/24	9.671,799	9.666,114	0,059	9.671,799	2,421	52,346	80,247	2.114.905.267	20.454.938.056,44
Fundcorp Performance Balanceado - Clase A	ARS	Arg	Flex	25/09/24	1.118,720	1.117,750	0,087	1.118,720	2,089			1.000	1.118,72
Fundcorp Performance Balanceado - Clase B	ARS	Arg	Flex	25/09/24	1.119,480	1.118,500	0,088	1.119,480	2,109			1.000	1.119,48
Fundcorp Performance Balanceado - Clase C	ARS	Arg	Flex	25/09/24	1.121,418	1.120,415	0,090	1.121,418	2,155			7.097.671.458	7.959.454.826,02
Fundcorp Performance Multiestrategia - Clase A	ARS	Arg	Flex	25/09/24	1.000,000	1.000,000	0,000	1.000,000	0,000			0	0,00
Fundcorp Performance Multiestrategia - Clase B	ARS	Arg	Flex	25/09/24	1.000,000	1.000,000	0,000	1.000,000	0,000			0	0,00
Fundcorp Performance Multiestrategia - Clase C	ARS	Arg	Flex	25/09/24	1.288,047	1.294,954	-0,533	1.288,047	0,035			4.846.740.976	6.242.828.684,33
Gainvest Crecimiento II - Clase A	ARS	Arg	Flex	25/09/24	1.005,080	1.005,080	0,000	1.005,080	0,000	0,000	0,000	0	0,00
Gainvest Crecimiento II - Clase B	ARS	Arg	Flex	25/09/24	85.177,456	85.128,544	0,057	85.177,456	2,393	46,615	143,453	108.421.112	9.235.034.479,49
Gainvest Crecimiento III - Clase A	ARS	Arg	Flex	25/09/24	1.858,980	1.858,980	0,000	1.858,980	0,000	0,000	0,000	0	0,00
Gainvest Crecimiento III - Clase B	ARS	Arg	Flex	25/09/24	10.435,671	10.419,398	0,156	10.435,671	0,330	36,919	118,178	797.542.992	8.322.896.509,77
HF Renta Fija Argentina - Clase G	ARS	Arg	Flex	25/09/24	482.303,118	482.880,314	-0,120	482.303,118	-0,236	34,838	147,797	1.475.835	711.799.620,83
HF Renta Fija Argentina - Clase I	ARS	Arg	Flex	25/09/24	508.896,745	509.492,508	-0,117	508.896,745	-0,168	35,792	150,169	58.847.273	29.947.185.774,38
HF Renta Fija Argentina - Clase P	ARS	Arg	Flex	25/09/24	7.307,875	7.316,480	-0,118	7.307,875	-0,186	35,539	149,540	108.603	793.657,34
IEB Estratégico - Clase Ley N° 27.743	ARS	Arg	Flex	25/09/24	1.003,973	998,874	0,510	972.849,879				737.715	740.645,88
Lombard Ahorro Plus - Clase A	ARS	Arg	Flex	25/09/24	53.717,249	53.667,676	0,092	53.717,249	3,059	56,108	231,360	156.687.654	8.416.829.766,30
Lombard Ahorro Plus - Clase B	ARS	Arg	Flex	25/09/24	1.000,000	1.000,000	0,000	1.000,000	0,000	0,000	0,000	0	0,00
Novus Income - Clase A	ARS	Arg	Flex	25/09/24	1.001,250	1.001,250	0,000	1.001,250	0,000	0,000	0,000	0	0,00
Novus Income - Clase B	ARS	Arg	Flex	25/09/24	1.001,250	1.001,250	0,000	1.001,250	0,000	0,000	0,000	0	0,00
Novus Income - Clase C	ARS	Arg	Flex	25/09/24	1.000,000	1.000,000	0,000	1.000,000	0,000	0,000	0,000	0	0,00
Novus Income - Clase D	ARS	Arg	Flex	25/09/24	3.069,279	3.065,160	0,134	3.069,279	1,231	34,431	160,725	784.411.649	2.407.578.156,19
Novus Income - Clase E	ARS	Arg	Flex	25/09/24	1.000,000	1.000,000	0,000	1.000,000	0,000	0,000	0,000	0	0,00
Novus Income - Clase F	ARS	Arg	Flex	25/09/24	3.011,310	3.007,430	0,129	3.011,310	1,088	32,473	156,787	1.000	3.011,31
Novus Income - Clase G	ARS	Arg	Flex	25/09/24	1.000,000	1.000,000	0,000	1.000,000	0,000	0,000	0,000	0	0,00
Novus Income - Clase H	ARS	Arg	Flex	25/09/24	1.000,000	1.000,000	0,000	1.000,000	0,000	0,000	0,000	0	0,00
Novus Renta Fija - Clase A	ARS	Arg	Flex	25/09/24	1.000,000	1.000,000	0,000	1.000,000	0,000			0	0,00
Novus Renta Fija - Clase B	ARS	Arg	Flex	25/09/24	1.000,000	1.000,000	0,000	1.000,000	0,000			0	0,00
Novus Renta Fija - Clase C	ARS	Arg	Flex	25/09/24	1.076,669	1.076,669	0,000	1.076,669	0,000			0	0,00
Novus Renta Fija - Clase D	ARS	Arg	Flex	25/09/24	1.042,062	1.041,216	0,081	1.042,062	2,417			1.200.000.000	1.250.474.595,61
Novus Renta Fija - Clase E	ARS	Arg	Flex	25/09/24	1.000,000	1.000,000	0,000	1.000,000	0,000			0	0,00
Novus Renta Fija - Clase F	ARS	Arg	Flex	25/09/24	1.000,000	1.000,000	0,000	1.000,000	0,000			0	0,00
Novus Renta Fija - Clase G	ARS	Arg	Flex	25/09/24	1.000,000	1.000,000	0,000	1.000,000	0,000			0	0,00
Novus Renta Fija - Clase H	ARS	Arg	Flex	25/09/24	1.000,000	1.000,000	0,000	1.000,000	0,000			0	0,00
Optimum Dynamic Balanced Fund - Clase A	ARS	Arg	Flex	25/09/24	1.457.945,254	1.457.636,075	0,021	1.457.945,254	-2,252	29,672	102,007	22.920	33.415.698,90
Optimum Dynamic Balanced Fund - Clase B	ARS	Arg	Flex	25/09/24	1.609.864,166	1.609.411,384	0,028	1.609.864,166	-2,088	31,957	106,881	0	497,77
Optimum FAE (Fondo de Aplicaciones Especiales)	ARS	Arg	Flex	25/09/24	345.129,661	344.472,753	0,191	345.129,661	1,721	72,485	194,322	56.122.261	19.369.457.017,43
Pellegrini Renta Fija Publica - Clase A	ARS	Arg	Flex	25/09/24	120.287,083	120.190,164	0,081	120.287,083	1,170	83,064	233,934	1.094.430.911	131.645.902.117,87
Pellegrini Renta Fija Publica - Clase R Ley N° 27.743	ARS	Arg	Flex	25/09/24	1.000,000	1.000,000	0,000	1.000,000				0	0,00
Quiron Fixed Income - Clase A	ARS	Arg	Flex	25/09/24	137.557,368	137.378,511	0,130	137.557,368	1,524	44,853	166,743	17.301.786	2.379.988.093,31
Quiron Fixed Income - Clase B	ARS	Arg	Flex	25/09/24	133.226,848	133.053,258	0,130	133.226,848	1,531	44,959	167,011	1.182.127	157.491.010,57
Quiron Fixed Income - Clase Ley Nº 27.743	ARS	Arg	Flex	25/09/24	137.557,368	137.378,511	0,130	137.557,368				0	0,00
Schroder Patrimonio - Clase B	ARS	Arg	Flex	25/09/24	6.076,001	6.069,234	0,111	6.076,001	-0,559	46,176	314,702	3.529.556.907	21.445.591.139,43
Schroder Renta Performance - Clase A	ARS	Arg	Flex	25/09/24	1.572.013,455	1.573.375,575	-0,087	1.572.013,455	1,040	105,333	207,215	1.309.145	2.057.994.262,60
Schroder Renta Performance - Clase B	ARS	Arg	Flex	25/09/24	1.597.347,168	1.598.702,753	-0,085	1.597.347,168	1,086	106,326	209,224	25.954.488	41.458.328.605,80
Schroder Renta Performance - Clase C	ARS	Arg	Flex	06/04/22	1.000,000			1.000,000				0	0,00
Schroder Renta Performance - Clase D	ARS	Arg	Flex	06/04/22	1.000,000			1.000,000				0	0,00
Schroder Renta Performance - Clase E	ARS	Arg	Flex	06/04/22	1.000,000			1.000,000				0	0,00
Schroder Renta Performance - Clase F Ley N° 27.743	ARS	Arg	Flex	25/09/24	999,853	1.000,719	-0,087	999,853				76.038.295	76.027.097,54
Toronto Trust - Clase A	ARS	Arg	Flex	25/09/24	599.268,952	599.536,542	-0,045	599.268,952	1,669	48,599	140,889	7.405.504	4.437.888.420,60
Toronto Trust - Clase B	ARS	Arg	Flex	25/09/24	135.653,565	135.711,904	-0,043	135.653,565	1,712	49,262	142,304	128.798.399	17.471.961.989,62
Toronto Trust - Clase C	ARS	Arg	Flex	25/09/24	134.254,818	134.313,662	-0,044	134.254,818	1,690	48,930	141,662	886.926	119.074.036,09
Toronto Trust Special Opportunities	ARS	Arg	Flex	25/09/24	2.044.612,190	2.043.015,628	0,078	2.044.612,190	1,035	53,991	165,507	5.231.889	10.697.184.820,07
Allaria Renta Fija - Clase A	ARS	Arg	Lar	25/09/24	75.454,586	75.613,633	-0,210	75.454,586	-1,968	25,387	137,287	17.352.138	1.309.298.414,36
Allaria Renta Fija - Clase B	ARS	Arg	Lar	25/09/24	82.629,815	82.803,420	-0,210	82.629,815	-1,950	25,620	137,882	92.149.820	7.614.322.576,55
Allaria Renta Fija - Clase C	ARS	Arg	Lar	25/09/24	24.067,303	24.067,303	0,000	24.067,303	0,000	-0,007	89,467	0	0,00
Allaria Renta Mixta II - Clase A	ARS	Arg	Lar	25/09/24	21.294,310	21.277,427	0,079	21.294,310	1,934	4,861	126,476	14.600.508	310.907.745,84
Allaria Renta Mixta II - Clase B	ARS	Arg	Lar	25/09/24	31.791,060	31.765,637	0,080	31.791,060	1,953	5,055	127,044	190.810.569	6.066.070.220,47
Allaria Renta Mixta II - Clase C	ARS	Arg	Lar	25/09/24	2.099,464	2.099,464	0,000	2.099,464	0,000	0,000	2,751	0	0,00
Alpha Planeamiento Conservador - Clase A	ARS	Arg	Lar	25/09/24	6.950.662,188	6.943.082,620	0,109	6.950.662,188	0,979	57,548	193,032	366.840	2.549.780.259,69
Alpha Planeamiento Conservador - Clase B	ARS	Arg	Lar	25/09/24	12.128.415,554	12.115.189,756	0,109	12.128.415,554	0,979	57,547	193,031	562.456	6.821.702.210,32
Alpha Planeamiento Conservador - Clase C	ARS	Arg	Lar	25/09/24	254,923	256,447	-0,594	308.424,951	6,080	-17,672	-40,778	0	0,00
Alpha Planeamiento Conservador - Clase D	ARS	Arg	Lar	25/09/24	9.730,013	9.777,479	-0,485	11.772.077,280	7,118	29,706	73,541	478	4.653,80
Alpha Planeamiento Conservador - Clase I	ARS	Arg	Lar	25/09/24	254,518	256,039	-0,594	307.934,316	6,080	-17,672	-40,777	0	0,00
Alpha Planeamiento Conservador - Clase J	ARS	Arg	Lar	25/09/24	1.237,313	1.237,313	0,000	1.237,313	0,000	0,717	0,717	0	0,00
Alpha Planeamiento Conservador - Clase K	ARS	Arg	Lar	25/09/24	4.377,742	4.372,968	0,109	4.377,742	0,979	57,548	193,032	4.421.730	19.357.193,08
Alpha Renta Cobertura - Clase A	ARS	Arg	Lar	25/09/24	6.266.058,017	6.278.276,948	-0,195	6.266.058,017	-0,732	33,587	153,681	13.764.896	86.251.635.244,07
Alpha Renta Cobertura - Clase B	ARS	Arg	Lar	25/09/24	5.927.861,886	5.939.502,475	-0,196	5.927.861,886	-0,768	33,094	152,415	1.295.455	7.679.278.021,95
Alpha Renta Cobertura - Clase C	ARS	Arg	Lar	25/09/24	92,557	93,110	-0,594	111.982,259	6,080	-17,672	-40,778	0	0,00
Alpha Renta Cobertura - Clase D	ARS	Arg	Lar	25/09/24	4.488,316	4.524,002	-0,789	5.430.291,331	5,265	9,573	49,487	1.825	8.191,59
Alpha Renta Cobertura - Clase I	ARS	Arg	Lar	25/09/24	92,562	93,115	-0,594	111.987,640	6,081	-17,671	-40,777	0	0,00
Alpha Renta Cobertura - Clase J	ARS	Arg	Lar	25/09/24	3.038,155	3.044,079	-0,195	3.038,155	-0,732	33,587	153,682	49.887.290	151.565.296,62
Alpha Renta Cobertura - Clase K	ARS	Arg	Lar	25/09/24	5.383,075	5.393,646	-0,196	5.383,075	-0,768	33,093	152,415	6.007.015	32.336.213,16
Alpha Renta Crecimiento - Clase A	ARS	Arg	Lar	25/09/24	7.879.009,567	7.878.679,627	0,004	7.879.009,567	8,789	110,984	310,608	236.652	1.864.580.424,59
Alpha Renta Crecimiento - Clase B	ARS	Arg	Lar	25/09/24	6.318.669,219	6.318.812,930	-0,002	6.318.669,219	8,602	107,230	300,766	19.003	120.073.145,46
Alpha Renta Crecimiento - Clase C	ARS	Arg	Lar	25/09/24	74,097	74,540	-0,594	89.648,234	6,080	-17,673	-40,778	0	0,00
Alpha Renta Crecimiento - Clase D	ARS	Arg	Lar	25/09/24	97,541	98,124	-0,594	118.012,668	6,079	-17,672	-40,778	0	0,00
Alpha Renta Crecimiento - Clase I	ARS	Arg	Lar	25/09/24	73,967	74,409	-0,594	89.490,916	6,079	-17,673	-40,778	0	0,00
Alpha Renta Fija Serie 4 - Clase A	ARS	Arg	Lar	25/09/24	9.968.900,686	9.965.964,719	0,029	9.968.900,686	1,595	56,161	216,485	486.782	4.852.677.546,93
Alpha Renta Fija Serie 4 - Clase B	ARS	Arg	Lar	25/09/24	9.791.760,949	9.789.037,644	0,028	9.791.760,949	1,552	55,469	214,589	655.600	6.419.478.169,52
Alpha Renta Fija Serie 4 - Clase Q Ley N° 27.743	ARS	Arg	Lar	25/09/24	1.000,000	1.000,000	0,000	1.000,000				0	0,00
Alpha Renta Fija Serie 6 - Clase A	ARS	Arg	Lar	25/09/24	8.141.477,772	8.136.905,265	0,056	8.141.477,772	2,364	50,128	140,652	3	25.034,23
Alpha Renta Fija Serie 6 - Clase B	ARS	Arg	Lar	25/09/24	5.351.926,718	5.350.021,512	0,036	5.351.926,718	1,818	41,994	123,205	38.674	206.982.876,31

VOLVER AL INICIO

CAMARA ARGENTINA DE FONDOS COMUNES DE INVERSION (Valor de las Cuotapartes)

VALORES SUJETOS A REVISIÓN

FONDO DE INVERSIÓN	Clasificación			Fecha	Valor (mil cuotapartes)				Variación cuotaparte %			Cant. cuotapartes	Patrimonio
	Mon	Reg	Hor		Actual	Anterior	Variac. %	Reexp. Pesos	31/07/24	29/12/23	31/07/23	Actual	Actual
Alpha Renta Fija Serie 7 - Clase A	ARS	Arg	Lar	25/09/24	9.410.506,193	9.385.872,170	0,262	9.410.506,193	1,323	50,154	195,205	989.679	9.313.381.503,58
Alpha Renta Fija Serie 7 - Clase B	ARS	Arg	Lar	25/09/24	5.641.876,251	5.628.263,912	0,242	5.641.876,251	0,783	42,019	173,797	49.779	280.849.215,80
Balanz Capital Estrategia I USD - Clase E	ARS	Arg	Lar	25/09/24	1.000,000	1.000,000	0,000	1.202.686,320	0,000	0,000	0,000	0	0,00
Balanz Crecimiento FCI Ab para Financ Infra y Econ Real - Clase A	ARS	Arg	Lar	25/09/24	961,541	959,390	0,224	961,541	-4,818			177.691.613	170.857.783,38
Balanz Crecimiento FCI Ab para Financ Infra y Econ Real - Clase B	ARS	Arg	Lar	25/09/24	962,866	960,699	0,226	962,866	-4,785			9.441.806.741	9.091.196.008,64
Balanz Crecimiento FCI Ab para Financ Infra y Econ Real - Clase C	ARS	Arg	Lar	25/09/24	1.000,000	1.000,000	0,000	1.000,000	0,000			0	0,00
Balanz Crecimiento FCI Ab para Financ Infra y Econ Real - Clase L Ley N°27.743	ARS	Arg	Lar	25/09/24	1.000,0001	000,000		0,000	1.000,000				00,00
Balanz Excalibur Regisseur - Clase A	ARS	Arg	Lar	25/09/24	82.932,303	83.011,645	-0,096	82.932,303	1,236	64,871	166,202	61.122.269	5.069.010.489,43
Balanz Excalibur Regisseur - Clase B	ARS	Arg	Lar	25/09/24	88.255,366	88.338,517	-0,094	88.255,366	1,273	65,515	167,620	487.041.757	42.984.048.635,16
Balanz Excalibur Regisseur - Clase C	ARS	Arg	Lar	25/09/24	1.064,327	1.064,327	0,000	1.064,327	0,000	6,433	6,433	0	0,00
Balanz Excalibur Regisseur - Clase D	ARS	Arg	Lar	25/09/24	1.000,000	1.000,000	0,000	1.000,000	0,000	0,000	0,000	0	0,00
Balanz Excalibur Regisseur - Clase E	ARS	Arg	Lar	25/09/24	1.000,000	1.000,000	0,000	1.000,000	0,000	0,000	0,000	0	0,00
Balanz Excalibur Regisseur - Clase F	ARS	Arg	Lar	25/09/24	1.000,000	1.000,000	0,000	1.000,000	0,000	0,000	0,000	0	0,00
Balanz Excalibur Regisseur - Clase G	ARS	Arg	Lar	25/09/24	1.000,000	1.000,000	0,000	1.000,000	0,000	0,000	0,000	0	0,00
Balanz Performance IV - Clase A	ARS	Arg	Lar	25/09/24	1.000,000	1.000,000	0,000	1.000,000	0,000	0,000	0,000	0	0,00
Balanz Performance IV - Clase B	ARS	Arg	Lar	25/09/24	1.000,000	1.000,000	0,000	1.000,000	0,000	0,000	0,000	0	0,00
Balanz Performance IV - Clase C	ARS	Arg	Lar	25/09/24	1.000,000	1.000,000	0,000	1.000,000	0,000	0,000	0,000	0	0,00
Balanz Performance IV - Clase D	ARS	Arg	Lar	25/09/24	5.436,710	5.407,077	0,548	5.436,710	1,511	52,646	186,583	1.253.670.134	6.815.841.323,85
Balanz Performance V - Clase A	ARS	Arg	Lar	25/09/24	1.006,352	1.006,352	0,000	1.006,352	0,000	0,000	0,000	0	0,00
Balanz Performance V - Clase B	ARS	Arg	Lar	25/09/24	1.000,000	1.000,000	0,000	1.000,000	0,000	0,000	0,000	0	0,00
Balanz Performance V - Clase C	ARS	Arg	Lar	25/09/24	1.000,000	1.000,000	0,000	1.000,000	0,000	0,000	0,000	0	0,00
Balanz Performance V - Clase D	ARS	Arg	Lar	25/09/24	3.881,150	3.882,789	-0,042	3.881,150	-1,391	27,100	107,201	1.111.359.170	4.313.351.734,35
Balanz Performance VI - Clase A	ARS	Arg	Lar	25/09/24	1.047,174	1.046,293	0,084	1.047,174	4,508			2.126.582.189	2.226.901.942,65
Balanz Performance VI - Clase C	ARS	Arg	Lar	25/09/24	1.000,000	1.000,000	0,000	1.000,000	0,000			0	0,00
Balanz Performance VI - Clase D	ARS	Arg	Lar	25/09/24	1.000,000	1.000,000	0,000	1.000,000	0,000			0	0,00
Balanz Performance XI - Clase A	ARS	Arg	Lar	25/09/24	1.006,008	1.006,008	0,000	1.006,008	0,000	0,000	0,000	0	0,00
Balanz Performance XI - Clase B	ARS	Arg	Lar	25/09/24	1.000,000	1.000,000	0,000	1.000,000	0,000	0,000	0,000	0	0,00
Balanz Performance XI - Clase C	ARS	Arg	Lar	25/09/24	1.000,000	1.000,000	0,000	1.000,000	0,000	0,000	0,000	0	0,00
Balanz Performance XI - Clase D	ARS	Arg	Lar	25/09/24	4.104,313	4.102,075	0,055	4.104,313	-0,004	30,067	102,366	5.585.262.153	22.923.662.605,25
Balanz Performance XII - Clase A	ARS	Arg	Lar	25/09/24	1.000,000	1.000,000	0,000	1.000,000	0,000			0	0,00
Balanz Performance XII - Clase B	ARS	Arg	Lar	25/09/24	1.000,000	1.000,000	0,000	1.000,000	0,000			0	0,00
Balanz Performance XII - Clase C	ARS	Arg	Lar	25/09/24	1.104,956	1.104,956	0,000	1.104,956	0,000			0	0,00
Balanz Performance XII - Clase D	ARS	Arg	Lar	25/09/24	1.178,553	1.177,138	0,120	1.178,553	1,564			10.463.627.281	12.331.938.031,79
Bull Market Renta Fija - Clase A	ARS	Arg	Lar	25/09/24	1.000,000	1.000,000	0,000	1.000,000	0,000	0,000	0,000	0	0,00
Bull Market Renta Fija - Clase B	ARS	Arg	Lar	25/09/24	22.568,027	22.569,677	-0,007	22.568,027	0,445	58,326	136,616	1.461.609.718	32.985.646.926,93
Champaquí Cobertura - Clase A	ARS	Arg	Lar	25/09/24	11.714,879	11.721,965	-0,060	11.714,879	1,506	66,750	182,931	609.150.036	7.136.118.955,45
Champaquí Cobertura - Clase B	ARS	Arg	Lar	25/09/24	11.888,561	11.895,514	-0,058	11.888,561	1,559	67,648	184,978	979.730.951	11.647.591.131,97
Champaquí Cobertura - Clase C	ARS	Arg	Lar	25/09/24	2.455,721	2.457,207	-0,060	2.455,721	1,506	66,750	68,981	35.668.444	87.591.762,61
Champaquí Cobertura - Clase D	ARS	Arg	Lar	25/09/24	2.346,762	2.348,134	-0,058	2.346,762	1,559	67,648	83,044	4.564.223.243	10.711.144.477,30
Compass Renta Fija III - Clase A	ARS	Arg	Lar	25/09/24	190.749,012	190.750,705	-0,001	190.749,012	-0,668	26,993	98,290	6.518.775	1.243.449.812,26
Compass Renta Fija III - Clase B	ARS	Arg	Lar	25/09/24	220.963,478	220.955,551	0,004	220.963,478	-0,588	28,020	100,387	253.254.104	55.959.907.611,53
Compass Renta Fija III - Clase C	ARS	Arg	Lar	25/09/24	228.944,522	228.933,055	0,005	228.944,522	-0,563	28,348	101,057	41.374.199	9.472.396.226,30
Consultatio Deuda Argentina - Clase A	ARS	Arg	Lar	25/09/24	1.079.685,238	1.080.439,685	-0,070	1.079.685,238	-0,328	69,632	241,893	2.600.997	2.808.257.785,22
Consultatio Deuda Argentina - Clase B	ARS	Arg	Lar	25/09/24	1.232.492,588	1.233.320,112	-0,067	1.232.492,588	-0,257	70,893	245,332	48.109.333	59.294.396.050,66
Consultatio Deuda Argentina - Clase C	ARS	Arg	Lar	25/09/24	1.589.470,974	1.590.435,144	-0,061	1.589.470,974	-0,089	73,920	253,624	0	0,00
Consultatio Deuda Argentina - Clase Z Ley N° 27.743	ARS	Arg	Lar	25/09/24	1.000,000	0,000		1.000,000				0	0,00
Consultatio Deuda Argentina RP D.596 - Clase A	ARS	Arg	Lar	25/09/24	20.947,009	20.947,009	0,000	20.947,009	0,000	0,000	0,000	303	6.345,05
Delta Gestion XII - Clase B	ARS	Arg	Lar	25/09/24	1.000,000	1.000,000	0,000	1.000,000	0,000	0,000	0,000	1.000	1.000,00
FBA Horizonte Plus - Clase A	ARS	Arg	Lar	25/09/24	15.095,081	15.088,705	0,042	15.095,081	1,020	18,166	35,514	691.606	10.439.849,44
FBA Horizonte Plus - Clase B	ARS	Arg	Lar	25/09/24	15.316,296	15.309,743	0,043	15.316,296	1,035	18,342	35,786	28.441	435.613,10
Gainvest Renta Fija Plus - Clase A	ARS	Arg	Lar	25/09/24	16.021,982	16.003,922	0,113	16.021,982	2,701	54,917	99,480	36.951.973	592.043.845,18
Gainvest Renta Fija Plus - Clase B	ARS	Arg	Lar	25/09/24	5.997,348	5.990,588	0,113	5.997,348	2,701	54,917	99,480	549.118.276	3.293.253.567,79
Gainvest Renta Fija Plus - Clase C	ARS	Arg	Lar	25/09/24	1.000,000	1.000,000	0,000	1.000,000	0,000	0,000	0,000	0	0,00
Galileo Ahorro Plus - Clase A	ARS	Arg	Lar	25/09/24	46.567,582	46.554,951	0,027	46.567,582	2,535	62,447	116,383	105.264.829	4.901.928.527,82
Galileo Ahorro Plus - Clase B	ARS	Arg	Lar	25/09/24	48.045,486	48.031,796	0,029	48.045,486	2,570	63,047	117,471	182.893.804	8.787.221.660,66
Goal Ahorro Max FCI - Clase A	ARS	Arg	Lar	25/09/24	67.119,102	67.026,138	0,139	67.119,102	2,645	53,186	141,746	94.958.925	6.373.557.729,05
Goal Ahorro Max FCI - Clase B	ARS	Arg	Lar	25/09/24	69.967,127	69.868,302	0,141	69.967,127	2,718	54,327	144,181	150.660.798	10.541.303.168,69
Goal Renta Crecimiento - Clase A	ARS	Arg	Lar	25/09/24	1.094.530,755	1.096.489,972	-0,179	1.094.530,755	1,315	60,623	225,438	5.988.890	6.555.024.318,84
Goal Renta Crecimiento - Clase B	ARS	Arg	Lar	25/09/24	1.094.044,675	1.095.986,476	-0,177	1.094.044,675	1,354	61,258	227,150	13.062.967	14.291.468.940,20
IEB Renta Fija - Clase A	ARS	Arg	Lar	25/09/24	8.274,209	8.261,203	0,157	8.274,209	-0,005	31,047	124,009	39.267.866	324.910.533,47
IEB Renta Fija - Clase B	ARS	Arg	Lar	25/09/24	61.783,788	61.685,811	0,159	61.783,788	0,031	31,535	125,135	759.016.083	46.894.888.468,17
IEB Renta Fija - Clase C	ARS	Arg	Lar	25/09/24	1.000,000	1.000,000	0,000	1.000,000	0,000	0,000	0,000	0	0,00
IEB Renta Fija - Clase Ley N° 27.743	ARS	Arg	Lar	25/09/24	1.000,000	1.000,000	0,000	1.000,000				0	0,00
Lombard Renta Fija	ARS	Arg	Lar	25/09/24	416.263,376	416.478,690	-0,052	416.263,376	0,643	34,220	153,301	68.294.855	28.428.646.891,01
MAF Renta - Clase A	ARS	Arg	Lar	25/09/24	189.705,660	189.728,998	-0,012	189.705,660	1,587	70,993	166,196	10.199.588	1.934.919.507,95
MAF Renta - Clase B	ARS	Arg	Lar	25/09/24	252.371,727	252.401,395	-0,012	252.371,727	1,601	71,246	166,710	28.655.035	7.231.720.743,94
Megainver Renta Global - Clase A	ARS	Arg	Lar	25/09/24	1.920,831	1.920,831	0,000	1.920,831	0,000	0,000	0,000	0	0,00
Megainver Renta Global - Clase B	ARS	Arg	Lar	25/09/24	95.049,345	95.008,594	0,043	95.049,345	2,137	49,520	188,226	2.148	204.183,43
Megainver Renta Global - Clase C	ARS	Arg	Lar	25/09/24	1.879,275	1.879,275	0,000	1.879,275	0,000	0,000	0,000	0	0,00
Megainver Renta Global - Clase D	ARS	Arg	Lar	25/09/24	105.215,432	105.165,563	0,047	105.215,432	2,257	51,362	193,035	76.230.571	8.020.632.444,27
Megainver Retorno Absoluto - Clase A	ARS	Arg	Lar	25/09/24	73.179,527	73.585,318	-0,551	73.179,527	-0,996	70,410	247,548	28.639.896	2.095.854.008,91
Megainver Retorno Absoluto - Clase B	ARS	Arg	Lar	25/09/24	77.218,559	77.644,894	-0,549	77.218,559	-0,935	71,514	250,594	649.378.884	50.144.101.577,64
Pellegrini Renta Fija Plus - Clase A	ARS	Arg	Lar	25/09/24	193.758,852	194.296,960	-0,277	193.758,852	-1,516	68,440	235,543	48.340.766	9.366.451.301,85
Pellegrini Renta Fija Plus - Clase B	ARS	Arg	Lar	25/09/24	202.862,623	203.423,174	-0,276	202.862,623	-1,480	69,068	237,229	27.303.846	5.538.929.839,96
Pionero Capital - Clase A	ARS	Arg	Lar	25/09/24	1.000,000	1.000,000	0,000	1.000,000	0,000	0,000	0,000	0	0,00
Pionero Capital - Clase B	ARS	Arg	Lar	25/09/24	10.341,017	10.341,017	0,000	10.341,017	0,000	30,357	152,507	9.670	100.000,23
Pionero Capital - Clase C Ley N° 27.743	ARS	Arg	Lar	25/09/24	1.000,000	1.000,000	0,000	1.000,000	0,000	0,000	0,000	0	0,00
Pionero Crecimiento - Clase A	ARS	Arg	Lar	25/09/24	3.253,002	3.266,544	-0,415	3.253,002	-0,548	41,260	58,507	2.735.745	8.899.383,92
Pionero Crecimiento - Clase B	ARS	Arg	Lar	25/09/24	6.089,905	6.115,151	-0,413	6.089,905	-0,503	48,232	185,678	1.677.447.245	10.215.494.239,18
Pionero Crecimiento - Clase C	ARS	Arg	Lar	25/09/24	1.000,000	1.000,000	0,000	1.000,000	0,000	0,000	0,000	0	0,00
Pionero Gestion - Clase A	ARS	Arg	Lar	25/09/24	1.000,000	1.000,000	0,000	1.000,000	0,000	0,000	0,000	0	0,00
Pionero Gestion - Clase B	ARS	Arg	Lar	25/09/24	19.663,262	19.735,866	-0,368	19.663,262	-0,086	53,533	211,274	2.232.127.091	43.890.900.735,23
Pionero Gestion - Clase C	ARS	Arg	Lar	25/09/24	1.000,000	1.000,000	0,000	1.000,000	0,000	0,000	0,000	0	0,00
Pionero Retorno - Clase A	ARS	Arg	Lar	25/09/24	1.119,763	1.127,215	-0,661	1.119,763	-0,471	11,976	11,976	11.003.844.974	12.321.703.102,14
Pionero Retorno - Clase B	ARS	Arg	Lar	25/09/24	7.124,022	7.171,589	-0,663	7.124,022	-0,529	48,307	221,615	68.175.477	485.683.596,82
Pionero Retorno - Clase C	ARS	Arg	Lar	25/09/24	1.000,000	1.000,000	0,000	1.000,000	0,000	0,000	0,000	0	0,00
Premier Balanceado - Clase A	ARS	Arg	Lar	25/09/24	108.330,354	108.702,633	-0,342	108.330,354	-0,490	74,815	248,264	32.021.407	3.468.890.369,32
Premier Balanceado - Clase B	ARS	Arg	Lar	25/09/24	1.000,000	1.000,000	0,000	1.000,000	0,000	0,000	0,000	0	0,00
Premier Balanceado - Clase C	ARS	Arg	Lar	25/09/24	1.000,000	1.000,000	0,000	1.000,000	0,000	0,000	0,000	0	0,00
Quinquela Renta	ARS	Arg	Lar	25/09/24	304.702,450	304.935,283	-0,076	304.702,450	1,146	62,622	195,667	380.628.185	115.978.340.318,24
ST Renta Fija - Clase A	ARS	Arg	Lar	25/09/24	125.938,220	126.164,287	-0,179	125.938,220	0,842	37,199	173,940	423.328	53.313.202,88
ST Renta Fija - Clase B	ARS	Arg	Lar	25/09/24	130.376,950	130.611,342	-0,179	130.376,950	0,834	37,113	173,911	8.456.719	1.102.561.207,94

VOLVER AL INICIO

CAMARA ARGENTINA DE FONDOS COMUNES DE INVERSION (Valor de las Cuotapartes)

VALORES SUJETOS A REVISIÓN

FONDO DE INVERSIÓN	Clasificación			Fecha	Valor (mil cuotapartes)				Variación cuotaparte %			Cant. cuotapartes	Patrimonio
	Mon	Reg	Hor		Actual	Anterior	Variac. %	Reexp. Pesos	31/07/24	29/12/23	31/07/23	Actual	Actual
ST Renta Fija - Clase C	ARS	Arg	Lar	25/09/24	1.195,030	1.195,030	0,000	1.195,030	0,000	0,000	0,000	0	0,00
ST Renta Fija - Clase D	ARS	Arg	Lar	25/09/24	8.872,998	8.872,998	0,000	8.872,998	0,000	10,705	121,388	0	0,00
Superfondo Renta Fija - Clase A	ARS	Arg	Lar	25/09/24	82.228,502	82.473,361	-0,297	82.228,502	0,224	51,508	199,591	1.534.554.290	126.184.099.754,48
Superfondo Renta Fija - Clase B	ARS	Arg	Lar	25/09/24	95.416,354	95.698,778	-0,295	95.416,354	0,270	52,241	201,552	740.381.692	70.644.521.304,80
Superfondo Renta Fija - Clase F	ARS	Arg	Lar	25/09/24	66.859,300	67.052,885	-0,289	66.859,300	0,438	54,917	208,737	0	0,00
Superfondo Renta Fija - Clase H	ARS	Arg	Lar	25/09/24	23.140,334	23.209,242	-0,297	23.140,334	0,224	51,508	199,590	12.217.421	282.715.203,18
Superfondo Renta Fija - Clase I	ARS	Arg	Lar	25/09/24	23.610,152	23.680,036	-0,295	23.610,152	0,270	52,241	201,551	312.983.103	7.389.578.617,86
Superfondo Renta Fija - Clase J Ley N° 27.743	ARS	Arg	Lar	25/09/24	25.103,486	25.176,171	-0,289	25.103,486	0,438	54,917	208,737	15.293.350	383.916.397,36
Superfondo Renta Fija - Clase K Ley N° 27.743	ARS	Arg	Lar	25/09/24	18.876,520	18.931,175	-0,289	18.876,520	-99,922	-99,842	-99,563	0	0,00
Zofingen Dollar Linked - Clase A	ARS	Arg	Lar	25/09/24	2.450,043	2.450,043	0,000	2.450,043	0,000	0,000	0,000	0	0,00
Zofingen Dollar Linked - Clase B	ARS	Arg	Lar	25/09/24	19.552,817	19.420,904	0,679	19.552,817	2,419	26,419	134,149	1.907.539	37.297.751,34
Zofingen Dollar Linked - Clase C	ARS	Arg	Lar	25/09/24	1.000,000	1.000,000	0,000	1.000,000	0,000	0,000	0,000	0	0,00
1810 Ahorros Activos	ARS	Arg	Med	25/09/24	14.386,010	14.419,603	-0,233	14.386,010	0,661	56,209	218,958	3.040.038.863	43.734.029.076,87
1810 Renta Fija Argentina	ARS	Arg	Med	25/09/24	47.414,548	47.610,566	-0,412	47.414,548	0,318	40,800	179,300	308.396.645	14.622.487.674,98
1822 Raices Gestion	ARS	Arg	Med	25/09/24	9.515,525	9.597,990	-0,859	9.515,525	-0,917	65,146	155,807	642.216.335	6.111.025.325,65
1822 Raices Inversion	ARS	Arg	Med	25/09/24	52.687,636	52.803,234	-0,219	52.687,636	1,137	42,976	152,213	1.066.238.279	56.177.574.733,36
1822 Raices Renta en Pesos	ARS	Arg	Med	25/09/24	7.812.330,658	7.802.502,301	0,126	7.812.330,658	2,418	47,486	119,958	5.784.627	45.191.417.897,48
Adcap Balance Multiactivo - Clase A	ARS	Arg	Med	25/09/24	1.055,706	1.055,238	0,044	1.055,706	0,063			474.160.705	500.574.535,41
Adcap Balance Multiactivo - Clase B	ARS	Arg	Med	25/09/24	1.056,987	1.056,503	0,046	1.056,987	0,098			4.059.767.840	4.291.119.639,24
Adcap Balance Multiactivo - Clase Ley Nº 27.743	ARS	Arg	Med	25/09/24	1.001,068	1.000,624	0,044	1.001,068				20.512.041	20.533.955,11
Adcap Balanceado IX - Clase A	ARS	Arg	Med	25/09/24	1.057,068	1.055,624	0,137	1.057,068	3,837			1.167.768.178	1.234.410.182,78
Adcap Balanceado IX - Clase B	ARS	Arg	Med	25/09/24	1.056,760	1.055,317	0,137	1.056,760	3,837			401.204.599	423.977.082,08
Adcap Balanceado IX - Clase C	ARS	Arg	Med	25/09/24	1.059,843	1.058,318	0,144	1.059,843	4,034			0	0,00
Adcap Balanceado VII - Clase A	ARS	Arg	Med	06/06/24	1.000,000			1.000,000				0	0,00
Adcap Balanceado VII - Clase B	ARS	Arg	Med	25/09/24	1.130,363	1.128,901	0,130	1.130,363	3,423			3.751.466.150	4.240.517.093,02
Adcap Balanceado VII - Clase C	ARS	Arg	Med	06/06/24	1.000,000			1.000,000				0	0,00
Adcap Balanceado X - Clase A	ARS	Arg	Med	25/09/24	4.699,277	4.696,904	0,051	4.699,277	2,465	60,424	173,282	137.484.392	646.077.219,21
Adcap Balanceado X - Clase B	ARS	Arg	Med	25/09/24	4.707,482	4.705,105	0,051	4.707,482	2,465	60,425	173,288	5.158.269.219	24.282.458.557,90
Adcap Balanceado X - Clase C	ARS	Arg	Med	25/09/24	5.115,637	5.112,330	0,065	5.115,637	2,843	66,703	187,845	0	0,00
Adcap Balanceado XIII - Clase A	ARS	Arg	Med	25/09/24	993,405	1.000,000	-0,660	993,405				0	0,00
Adcap Balanceado XIII - Clase B	ARS	Arg	Med	25/09/24	993,333	1.000,000	-0,667	993,333				9.998.620.984	9.931.959.677,61
Adcap Balanceado XIII - Clase C	ARS	Arg	Med	25/09/24	993,405	1.000,000	-0,660	993,405				0	0,00
Adcap Balanceado XVI - Clase A	ARS	Arg	Med	25/09/24	3.332,118	3.329,370	0,083	3.332,118	2,593	225,400		521.550.200	1.737.866.970,33
Adcap Balanceado XVI - Clase B	ARS	Arg	Med	25/09/24	3.324,062	3.321,238	0,085	3.324,062	2,658	224,645		10.669.212.947	35.465.122.172,73
Adcap Balanceado XVI - Clase C	ARS	Arg	Med	25/09/24	3.363,430	3.360,374	0,091	3.363,430	2,817	228,532		0	0,00
Adcap Balanceado XVII - Clase A	ARS	Arg	Med	25/09/24	1.201,512	1.200,933	0,048	1.201,512	0,872	18,991		1.161.192.537	1.395.187.117,81
Adcap Balanceado XVII - Clase B	ARS	Arg	Med	25/09/24	1.201,511	1.200,932	0,048	1.201,511	0,872	18,991		470.879.699	565.767.278,55
Adcap Balanceado XVII - Clase C	ARS	Arg	Med	25/09/24	1.221,342	1.220,714	0,051	1.221,342	0,955	20,843		0	0,00
Adcap Balanceado XX - Clase B	ARS	Arg	Med	25/09/24	1.045,080	1.042,646	0,233	1.045,080	1,171			276.125.355.900	288.573.051.508,13
Adcap Renta Fija - Clase A	ARS	Arg	Med	25/09/24	109.997,480	110.104,811	-0,097	109.997,480	0,566	50,572	128,627	31.637.116	3.480.003.059,21
Adcap Renta Fija - Clase B	ARS	Arg	Med	25/09/24	119.340,487	119.455,132	-0,096	119.340,487	0,605	51,188	129,891	36.766.918	4.387.781.899,63
Adcap Renta Fija - Clase C	ARS	Arg	Med	25/09/24	130.645,621	130.762,662	-0,090	130.645,621	0,774	53,113	133,001	0	0,00
Adcap Renta Fija - Clase Ley Nº 27.743	ARS	Arg	Med	25/09/24	1.006,263	1.007,164	-0,089	1.006,263				0	0,00
Adcap Wise Capital Multistrategy - Clase A	ARS	Arg	Med	25/09/24	7.580,052	7.674,588	-1,232	7.580,052	2,137	48,470	201,201	620.916.730	4.706.581.213,02
Adcap Wise Capital Multistrategy - Clase B	ARS	Arg	Med	25/09/24	7.586,342	7.680,956	-1,232	7.586,342	2,137	48,470	201,200	2.597.386.749	19.704.664.433,54
Allaria Agro - Clase A	ARS	Arg	Med	25/09/24	1.150,871	1.152,670	-0,156	1.150,871	1,147	15,087		26.151.751	30.097.303,75
Allaria Agro - Clase B	ARS	Arg	Med	25/09/24	1.139,683	1.141,456	-0,155	1.139,683	1,166	13,968		208.952.014	238.138.999,90
Allaria Agro - Clase C	ARS	Arg	Med	25/09/24	1.061,864	1.063,510	-0,155	1.061,864	1,182	6,186		1.871.805.000	1.987.603.248,21
Allaria Capital - Clase A	ARS	Arg	Med	25/09/24	5.081,640	5.082,910	-0,025	5.081,640	1,440	61,955	146,491	1.000	5.081,64
Allaria Capital - Clase B	ARS	Arg	Med	25/09/24	1.001,520	1.001,520	0,000	1.001,520	0,000	0,000	0,000	0	0,00
Allaria Capital - Clase C	ARS	Arg	Med	25/09/24	11.342,906	11.346,377	-0,031	11.342,906	1,295	59,538	141,539	260.046.649	2.949.684.690,56
Allaria Capital - Clase D	ARS	Arg	Med	25/09/24	1.000,000	1.000,000	0,000	1.000,000	0,000	0,000	0,000	0	0,00
Allaria Dinámico - Clase A	ARS	Arg	Med	25/09/24	11.776,710	11.785,136	-0,071	11.776,710	0,992	20,405	118,811	33.815.012	398.229.595,53
Allaria Dinámico - Clase B	ARS	Arg	Med	25/09/24	11.653,724	11.662,062	-0,071	11.653,724	0,992	20,405	118,811	326.230.957	3.801.805.533,44
Allaria Dinámico - Clase C	ARS	Arg	Med	25/09/24	1.000,000	1.000,000	0,000	1.000,000	0,000	0,000	0,000	0	0,00
Allaria Dinámico - Clase D	ARS	Arg	Med	25/09/24	1.000,000	1.000,000	0,000	1.000,000	0,000	0,000	0,000	0	0,00
Allaria Dinámico - Clase Ley N° 27.743	ARS	Arg	Med	25/09/24	1.000,000	1.000,000	0,000	1.000,000				0	0,00
Allaria Estructurado - Clase A	ARS	Arg	Med	25/09/24	51.217,864	51.171,084	0,091	51.217,864	2,926	56,621	122,373	43.046	2.204.745,87
Allaria Estructurado - Clase B	ARS	Arg	Med	25/09/24	9.021,561	9.013,321	0,091	9.021,561	2,926	56,621	122,376	1.950.007.595	17.592.112.158,57
Allaria Estructurado - Clase C	ARS	Arg	Med	25/09/24	19.476,648	19.458,859	0,091	19.476,648	2,926	56,621	73,745	170.011.185	3.311.247.995,73
Allaria Estructurado - Clase D	ARS	Arg	Med	25/09/24	1.000,000	1.000,000	0,000	1.000,000	0,000	0,000	0,000	0	0,00
Allaria Estructurado - Clase Ley N° 27.743	ARS	Arg	Med	25/09/24	1.000,000	1.212.221,000	-99,918	1.000,000				0	0,00
Allaria Patrimonio - Clase A	ARS	Arg	Med	25/09/24	1.000,000	1.000,000	0,000	1.000,000	0,000	0,000	0,000	0	0,00
Allaria Patrimonio - Clase B	ARS	Arg	Med	25/09/24	5.353,331	5.344,584	0,164	5.353,331	4,136	-99,522	-93,143	324.917.700	1.739.392.181,54
Allaria Patrimonio - Clase C	ARS	Arg	Med	25/09/24	4.340,304	4.340,304	0,000	4.340,304	0,000	0,000	0,000	0	0,00
Allaria Patrimonio - Clase D	ARS	Arg	Med	25/09/24	262,091	262,091	0,000	262,091	0,000	-99,547	-73,791	0	0,00
Allaria Patrimonio - Clase Ley N° 27.743	ARS	Arg	Med	25/09/24	1.000,000	1.212.221,000	-99,918	1.000,000				0	0,00
Allaria Patrimonio II - Clase A	ARS	Arg	Med	25/09/24	1.000,000	1.000,000	0,000	1.000,000	0,000	0,000	0,000	0	0,00
Allaria Patrimonio II - Clase B	ARS	Arg	Med	25/09/24	1.067,751	1.067,751	0,000	1.067,751	0,000	0,000	0,000	0	0,00
Allaria Patrimonio II - Clase C	ARS	Arg	Med	25/09/24	9.260,147	9.276,628	-0,178	9.260,147	-2,494	30,019	95,790	1.684.769.071	15.601.208.693,61
Allaria Patrimonio II - Clase D	ARS	Arg	Med	25/09/24	1.000,000	1.000,000	0,000	1.000,000	0,000	0,000	0,000	0	0,00
Allaria Patrimonio III - Clase A	ARS	Arg	Med	25/09/24	4.509,462	4.504,741	0,105	4.509,462	1,500	43,988	130,532	26.857.475	121.112.769,82
Allaria Patrimonio III - Clase B	ARS	Arg	Med	25/09/24	406,217	405,792	0,105	406,217	1,500	43,989	130,541	31.517.551.184	12.802.974.290,79
Allaria Patrimonio III - Clase C	ARS	Arg	Med	25/09/24	1.000,000	1.000,000	0,000	1.000,000	0,000	0,000	0,000	0	0,00
Allaria Patrimonio III - Clase D	ARS	Arg	Med	25/09/24	1.000,000	1.000,000	0,000	1.000,000	0,000	0,000	0,000	0	0,00
Allaria Patrimonio III - Clase Ley N° 27.743	ARS	Arg	Med	25/09/24	1.000,000	1.000,000	0,000	1.000,000				0	0,00
Allaria Patrimonio V - Clase A	ARS	Arg	Med	25/09/24	8.413,676	8.416,449	-0,033	8.413,676	1,847	62,803	149,007	56.195.269	472.808.799,61
Allaria Patrimonio V - Clase B	ARS	Arg	Med	25/09/24	9.115,173	9.118,177	-0,033	9.115,173	1,847	62,803	149,006	4.021.481.011	36.656.495.651,98
Allaria Patrimonio V - Clase C	ARS	Arg	Med	25/09/24	7.912,599	7.915,207	-0,033	7.912,599	1,847	62,803	149,007	836.455.805	6.618.539.733,61
Allaria Patrimonio V - Clase Ley N° 27.743	ARS	Arg	Med	25/09/24	1.000,000	1.000,000	0,000	1.000,000				0	0,00
Allaria Principal - Clase A	ARS	Arg	Med	25/09/24	1.000,000	1.000,000	0,000	1.000,000	0,000	0,000	0,000	0	0,00
Allaria Principal - Clase B	ARS	Arg	Med	25/09/24	9.058,554	9.047,962	0,117	9.058,554	3,155	71,609	127,286	2.514.756.727	22.780.060.452,30
Allaria Principal - Clase C	ARS	Arg	Med	25/09/24	1.000,000	1.000,000	0,000	1.000,000	0,000	0,000	0,000	0	0,00
Allaria Principal - Clase D	ARS	Arg	Med	25/09/24	1.000,000	1.000,000	0,000	1.000,000	0,000	0,000	0,000	0	0,00
Alpha Renta Capital - Clase A	ARS	Arg	Med	25/09/24	35.902.466,343	35.916.414,018	-0,039	35.902.466,343	1,445	56,678	195,330	121.836	4.374.227.778,15
Alpha Renta Capital - Clase B	ARS	Arg	Med	25/09/24	29.702.696,121	29.715.453,223	-0,043	29.702.696,121	1,337	54,947	190,929	237.726	7.061.111.107,20
Alpha Renta Capital - Clase C	ARS	Arg	Med	25/09/24	624,765	628,498	-0,594	755.886,033	6,080	-17,672	-40,777	0	0,00
Alpha Renta Capital - Clase D	ARS	Arg	Med	25/09/24	22.131,928	22.273,735	-0,637	26.776.816,499	7,498	27,565	72,296	254	5.615,77
Alpha Renta Capital - Clase I	ARS	Arg	Med	25/09/24	621,083	624,794	-0,594	751.431,722	6,080	-17,672	-40,777	0	0,00
Alpha Renta Capital Pesos - Clase A	ARS	Arg	Med	25/09/24	8.628.250,861	8.643.530,800	-0,177	8.628.250,861	1,687	55,317	191,254	3.613.873	31.181.406.454,25
Alpha Renta Capital Pesos - Clase B	ARS	Arg	Med	25/09/24	6.828.252,470	6.840.634,477	-0,181	6.828.252,470	1,575	53,531	186,746	2.388.278	16.307.767.750,69
Alpha Renta Capital Pesos - Clase J	ARS	Arg	Med	25/09/24	2.552,283	2.556,790	-0,176	2.552,283	1,700	55,524	141,649	20.742.001	52.939.449,95

VOLVER AL INICIO

CAMARA ARGENTINA DE FONDOS COMUNES DE INVERSION (Valor de las Cuotapartes)

VALORES SUJETOS A REVISIÓN

FONDO DE INVERSIÓN	Clasificación			Fecha	Valor (mil cuotapartes)				Variación cuotaparte %			Cant. cuotapartes	Patrimonio
	Mon	Reg	Hor		Actual	Anterior	Variac. %	Reexp. Pesos	31/07/24	29/12/23	31/07/23	Actual	Actual
Alpha Renta Capital Pesos - Clase K	ARS	Arg	Med	25/09/24	6.245,699	6.257,025	-0,181	6.245,699	1,575	53,544	186,770	2.667.112	16.657.977,91
Alpha Renta Capital Pesos - Clase Q Ley N° 27.743	ARS	Arg	Med	25/09/24	1.000,000	1.000,000	0,000	1.000,000				0	0,00
Alpha Renta Fija Serie 1 - Clase A	ARS	Arg	Med	25/09/24	726.961,845	726.046,092	0,126	726.961,845	1,879	51,942	186,929	328.346	238.695.226,73
Alpha Renta Fija Serie 1 - Clase B	ARS	Arg	Med	25/09/24	727.405,034	726.488,723	0,126	727.405,034	1,879	51,942	186,929	4.508.043	3.279.173.376,86
Alpha Renta Plus - Clase A	ARS	Arg	Med	25/09/24	165.893,124	165.905,838	-0,008	165.893,124	2,083	53,424	156,087	88.255.779	14.641.026.992,62
Alpha Renta Plus - Clase B	ARS	Arg	Med	25/09/24	105.773,229	105.784,688	-0,011	105.773,229	1,999	52,112	153,131	102.720.491	10.865.077.968,25
Alpha Renta Plus - Clase I	ARS	Arg	Med	25/09/24	1.000,000	1.000,000	0,000	1.000,000	0,000	0,000	0,000	0	0,00
Alycbur Renta Cobertura - Clase A	ARS	Arg	Med	25/09/24	4.708,304	4.703,297	0,106	4.708,304	1,341	6,445	114,138	89.277.780	420.346.951,70
Alycbur Renta Cobertura - Clase B	ARS	Arg	Med	25/09/24	4.725,211	4.720,174	0,107	4.725,211	1,348	6,525	114,353	733.833.228	3.467.517.181,36
Argenfunds Renta Argentina - Clase A	ARS	Arg	Med	25/09/24	4.293,198	4.293,198	0,000	4.293,198	0,000	0,000	0,000	0	0,00
Argenfunds Renta Argentina - Clase B	ARS	Arg	Med	25/09/24	102.230,578	102.177,563	0,052	102.230,578	1,036	66,248	165,423	329.127.529	33.646.897.402,46
Argenfunds Renta Balanceada - Clase A	ARS	Arg	Med	25/09/24	31.050,351	31.038,631	0,038	31.050,351	0,758	55,929	210,391	4.666.317	144.890.775,68
Argenfunds Renta Balanceada - Clase B	ARS	Arg	Med	25/09/24	61.824,938	61.801,601	0,038	61.824,938	0,758	55,929	210,391	278.023.825	17.188.805.654,65
Argenfunds Renta Crecimiento - Clase E	ARS	Arg	Med	07/06/21	173.255,398			173.255,398				0	0,00
Argenfunds Renta Crecimiento - Clase F	ARS	Arg	Med	07/06/21	172.460,501			172.460,501				0	0,00
Argenfunds Renta Dinamica - Clase A	ARS	Arg	Med	25/09/24	2.482,490	2.482,490	0,000	2.482,490	0,000	0,000	0,000	0	0,00
Argenfunds Renta Dinamica - Clase B	ARS	Arg	Med	25/09/24	302,045	301,366	0,225	302,045	1,631	63,814	159,969	140.474.140.600	42.429.564.446,08
Argenfunds Renta Fija - Clase A	ARS	Arg	Med	25/09/24	85.753,934	85.443,986	0,363	85.753,934	0,984	45,189	155,038	164.298	14.089.217,58
Argenfunds Renta Fija - Clase B	ARS	Arg	Med	25/09/24	146.438,958	145.905,679	0,365	146.438,958	1,056	46,090	156,788	218.750.945	32.033.660.457,96
Argenfunds Renta Global - Clase A	ARS	Arg	Med	25/09/24	7.234,272	7.209,425	0,345	7.234,272	-1,131	54,061	103,285	2.559.846	18.518.622,27
Argenfunds Renta Global - Clase B	ARS	Arg	Med	25/09/24	33.703,552	33.587,794	0,345	33.703,552	-1,131	54,061	103,285	39.680.120	1.337.361.012,59
Argenfunds Renta Mixta - Clase A	ARS	Arg	Med	25/09/24	1.571,346	1.569,567	0,113	1.571,346	2,877	14,859	14,859	1.541.736.973	2.422.601.969,95
Argenfunds Renta Mixta - Clase B	ARS	Arg	Med	25/09/24	17.140,948	17.121,544	0,113	17.140,948	2,877	54,393	169,423	1.197.404.191	20.524.643.461,44
Argenfunds Renta Pesos - Clase A	ARS	Arg	Med	25/09/24	3.042,840	3.042,840	0,000	3.042,840	0,000	0,000	0,000	0	0,00
Argenfunds Renta Pesos - Clase B	ARS	Arg	Med	25/09/24	107.365,277	107.502,231	-0,127	107.365,277	1,000	47,699	151,988	40.116.354	4.307.103.415,15
Argenfunds Renta Total - Clase A	ARS	Arg	Med	25/09/24	1.396,300	1.396,300	0,000	1.396,300	0,000	0,000	0,000	0	0,00
Argenfunds Renta Total - Clase B	ARS	Arg	Med	25/09/24	5.879,763	5.877,393	0,040	5.879,763	1,112	34,473	58,275	568.371.480	3.341.889.412,48
Balanz Gestion - Clase A	ARS	Arg	Med	25/09/24	1.433,010	1.433,010	0,000	1.433,010	0,000	6,083	8,047	0	0,00
Balanz Gestion - Clase B	ARS	Arg	Med	25/09/24	1.000,000	1.000,000	0,000	1.000,000	0,000	0,000	0,000	0	0,00
Balanz Gestion - Clase C	ARS	Arg	Med	25/09/24	1.000,000	1.000,000	0,000	1.000,000	0,000	0,000	0,000	0	0,00
Balanz Gestion - Clase D	ARS	Arg	Med	25/09/24	5.376,415	5.359,704	0,312	5.376,415	1,417	37,600	119,052	1.039.359.046	5.588.026.030,74
Balanz Gestion - Clase E	ARS	Arg	Med	25/09/24	1.000,000	1.000,000	0,000	1.000,000	0,000	0,000	0,000	0	0,00
Balanz Gestion - Clase F	ARS	Arg	Med	25/09/24	1.208,006	1.208,006	0,000	1.208,006	0,000	0,000	0,000	0	0,00
Balanz Institucional - Clase A	ARS	Arg	Med	25/09/24	57.165,786	57.238,899	-0,128	57.165,786	1,039	55,893	162,375	547.989.074	31.326.226.134,74
Balanz Institucional - Clase B	ARS	Arg	Med	25/09/24	21.254,825	21.281,776	-0,127	21.254,825	1,067	56,340	163,337	527.059.502	11.202.557.649,69
Balanz Institucional - Clase C	ARS	Arg	Med	25/09/24	59.800,995	59.876,165	-0,126	59.800,995	1,094	56,812	164,470	375.213.876	22.438.163.084,92
Balanz Institucional - Clase D	ARS	Arg	Med	25/09/24	16.924,510	16.945,761	-0,125	16.924,510	1,098	56,865	164,574	2.690.350.524	45.532.864.086,57
Balanz Institucional - Clase E	ARS	Arg	Med	25/09/24	1.000,000	1.000,000	0,000	1.000,000	0,000	0,000	0,000	0	0,00
Balanz Institucional - Clase F	ARS	Arg	Med	25/09/24	1.000,000	1.000,000	0,000	1.000,000	0,000	0,000	0,000	0	0,00
Balanz Institucional - Clase G	ARS	Arg	Med	25/09/24	1.000,000	1.000,000	0,000	1.000,000	0,000	0,000	0,000	0	0,00
Balanz Institucional - Clase L Ley N° 27.743	ARS	Arg	Med	25/09/24	1.005,946	1.005,946	0,000	1.005,946				0	0,00
Balanz Performance I - Clase A	ARS	Arg	Med	25/09/24	1.000,000	1.000,000	0,000	1.000,000	0,000	0,000	0,000	0	0,00
Balanz Performance I - Clase B	ARS	Arg	Med	25/09/24	1.000,000	1.000,000	0,000	1.000,000	0,000	0,000	0,000	0	0,00
Balanz Performance I - Clase C	ARS	Arg	Med	25/09/24	1.000,000	1.000,000	0,000	1.000,000	0,000	0,000	0,000	0	0,00
Balanz Performance I - Clase D	ARS	Arg	Med	25/09/24	6.869,478	6.902,804	-0,483	6.869,478	2,177	41,060	128,964	833.585.968	5.726.300.263,93
Balanz Performance I - Clase E	ARS	Arg	Med	25/09/24	1.000,000	1.000,000	0,000	1.000,000	0,000	0,000	0,000	0	0,00
Balanz Performance I - Clase F	ARS	Arg	Med	25/09/24	1.000,000	1.000,000	0,000	1.000,000	0,000	0,000	0,000	0	0,00
Balanz Performance II - Clase A	ARS	Arg	Med	25/09/24	1.149,610	1.148,417	0,104	1.149,610	2,564	14,961	14,961	82.084.973.548	94.365.683.173,46
Balanz Performance II - Clase B	ARS	Arg	Med	25/09/24	1.147,124	1.145,920	0,105	1.147,124	2,595	14,712	14,712	28.797.577.408	33.034.400.709,24
Balanz Performance II - Clase C	ARS	Arg	Med	25/09/24	1.145,294	1.144,081	0,106	1.145,294	2,620	14,529	14,529	18.953.569.613	21.707.415.038,88
Balanz Performance II - Clase D	ARS	Arg	Med	25/09/24	7.752,031	7.743,808	0,106	7.752,031	2,624	31,790	124,900	2.673.159.877	20.722.418.312,08
Balanz Performance II - Clase E	ARS	Arg	Med	25/09/24	1.000,000	1.000,000	0,000	1.000,000	0,000	0,000	0,000	0	0,00
Balanz Performance II - Clase F	ARS	Arg	Med	25/09/24	1.000,000	1.000,000	0,000	1.000,000	0,000	0,000	0,000	0	0,00
Balanz Performance II - Clase L Ley Nº 27.743	ARS	Arg	Med	25/09/24	1.017,227	1.016,172	0,104	1.017,227				451.123.864	458.895.585,30
Balanz Performance III - Clase A	ARS	Arg	Med	25/09/24	5.907,885	5.800,111	1,858	5.907,885	0,574	45,793	109,163	2.316.595.045	13.686.176.777,50
Balanz Performance III - Clase B	ARS	Arg	Med	25/09/24	5.913,931	5.806,031	1,858	5.913,931	0,581	45,888	109,299	1.660.847.067	9.822.135.220,82
Balanz Performance III - Clase C	ARS	Arg	Med	25/09/24	5.725,716	5.621,234	1,859	5.725,716	0,588	46,008	109,582	647.689.118	3.708.483.625,41
Balanz Performance III - Clase D	ARS	Arg	Med	25/09/24	5.955,479	5.846,797	1,859	5.955,479	0,591	46,056	109,650	348.970.587	2.078.287.084,65
Balanz Performance III - Clase L Ley Nº 27.743	ARS	Arg	Med	25/09/24	1.000,000	1.000,000	0,000	1.000,000				0	0,00
BM Active Renta Fija Argentina - Clase A	ARS	Arg	Med	25/09/24	10.633,704	10.642,305	-0,081	10.633,704	1,772	53,217	147,279	116.309.941	1.236.805.477,98
BM Active Renta Fija Argentina - Clase B	ARS	Arg	Med	25/09/24	10.718,918	10.727,441	-0,079	10.718,918	1,809	53,785	148,519	113.437.362	1.215.925.734,26
BM Active Renta Fija Argentina - Clase C Ley N° 27.743	ARS	Arg	Med	25/09/24	1.000,000	1.000,000	0,000	1.000,000				0	0,00
BPF Renta Fija Pesos - Clase A	ARS	Arg	Med	25/09/24	1.000,000	1.000,000	0,000	1.000,000	0,000	0,000	0,000	0	0,00
BPF Renta Fija Pesos - Clase B	ARS	Arg	Med	25/09/24	5.831,360	5.834,940	-0,061	5.831,360	1,598	59,312	112,142	3.223.749.527	18.798.843.454,59
BPF Renta Fija Pesos - Clase C	ARS	Arg	Med	25/09/24	20.117,995	20.117,995	0,000	20.117,995	0,000	0,984	1.911,800	0	0,00
Chaco Renta Fija I - Clase A	ARS	Arg	Med	25/09/24	118.873,023	119.267,693	-0,331	118.873,023	0,217	32,792	129,488	3.263.790	387.976.561,09
Chaco Renta Fija I - Clase B	ARS	Arg	Med	25/09/24	79.484,602	79.748,498	-0,331	79.484,602	0,217	32,792	129,488	47.162.647	3.748.704.228,91
Champaquí Estratégico - Clase A	ARS	Arg	Med	25/09/24	7.687,571	7.690,195	-0,034	7.687,571	0,407	31,323	113,151	299.228.121	2.300.337.308,20
Champaquí Estratégico - Clase B	ARS	Arg	Med	25/09/24	7.776,411	7.778,940	-0,033	7.776,411	0,449	31,905	114,427	552.992.026	4.300.293.455,97
Champaquí Renta Futura - Clase B	ARS	Arg	Med	25/09/24	2.380,560	2.377,841	0,114	2.380,560	2,146	49,795	113,878	10.007.507	23.823.468,90
Champaquí Renta Futura - Clase D	ARS	Arg	Med	25/09/24	2.386,560	2.383,818	0,115	2.386,560	2,163	50,062	114,404	9.600.512.149	22.912.195.087,28
Cima Ahorro - Clase A	ARS	Arg	Med	25/09/24	19.411,263	19.494,293	-0,426	19.411,263	-0,041	67,202	176,460	233.900.929	4.540.312.384,26
Cima Renta Fija Argentina Plus - Clase A	ARS	Arg	Med	25/09/24	3.353,431	3.353,431	0,000	3.353,431	0,000	0,000	0,000	0	0,00
Cima Renta Fija Argentina Plus - Clase B	ARS	Arg	Med	25/09/24	3.770,606	3.770,606	0,000	3.770,606	0,000	0,000	0,000	0	0,00
Cima Renta Fija Argentina Plus - Clase C	ARS	Arg	Med	25/09/24	113.403,400	113.451,360	-0,042	113.403,400	1,465	50,457	176,750	16.416.320	1.861.666.469,76
Cima Renta Fija Nacional - Clase A	ARS	Arg	Med	25/09/24	65.648,767	65.568,560	0,122	65.648,767	0,701	43,595	128,760	128	8.389,51
Cima Renta Fija Nacional - Clase B	ARS	Arg	Med	25/09/24	79.507,314	79.408,527	0,124	79.507,314	0,753	44,388	130,484	7.620.744	605.904.900,73
Cima Renta Fija Nacional - Clase C	ARS	Arg	Med	25/09/24	9.017,805	9.006,724	0,123	9.017,805	0,718	43,859	129,333	14.835.601	133.784.567,02
Cima Renta Fija Nacional - Clase D	ARS	Arg	Med	25/09/24	3.460,874	3.456,621	0,123	3.460,874	0,718	35,628	116,212	134.010.029	463.791.807,40
CMA Performance - Clase A	ARS	Arg	Med	25/09/24	25.347,435	25.313,268	0,135	25.347,435	0,597	36,099	140,996	22.348.856	566.486.167,95
CMA Performance - Clase B	ARS	Arg	Med	25/09/24	35.156,153	35.108,235	0,136	35.156,153	0,637	36,656	142,329	62.957.114	2.213.329.959,59
CMA Performance - Clase Ley N° 27.743	ARS	Arg	Med	25/09/24	1.004,573	1.003,219	0,135	1.004,573				66.522	66.825,87
Compass Opportunity - Clase A	ARS	Arg	Med	25/09/24	284.048,999	284.467,626	-0,147	284.048,999	-0,193	47,858	100,461	8.567.414	2.433.565.256,49
Compass Opportunity - Clase B	ARS	Arg	Med	25/09/24	328.523,008	328.989,145	-0,142	328.523,008	-0,094	49,326	103,083	72.814.181	23.921.133.805,10
Compass Opportunity - Clase C	ARS	Arg	Med	25/09/24	351.391,858	351.886,183	-0,140	351.391,858	-0,073	49,654	103,688	19.966.846	7.016.187.000,20
Compass Renta Fija IV - Clase A	ARS	Arg	Med	25/09/24	78.222,128	78.205,525	0,021	78.222,128	-0,961	44,758	121,185	6.350.459	496.746.385,14
Compass Renta Fija IV - Clase B	ARS	Arg	Med	25/09/24	84.791,644	84.770,031	0,025	84.791,644	-0,885	45,875	123,413	337.025.917	28.576.981.653,26
Compass Renta Fija IV - Clase C	ARS	Arg	Med	25/09/24	89.712,444	89.688,332	0,027	89.712,444	-0,860	46,249	124,188	59.026	5.295.378,38
Consultatio Multiestrategia - Clase A	ARS	Arg	Med	25/09/24	32.242,289	32.035,472	0,646	32.242,289	3,475	47,116	117,076	4.066.812	131.123.341,75
Consultatio Multiestrategia - Clase B	ARS	Arg	Med	25/09/24	35.718,754	35.488,183	0,650	35.718,754	3,585	48,759	120,359	85.708.780	3.061.410.801,58
Consultatio Multiestrategia - Clase C	ARS	Arg	Med	25/09/24	39.040,578	38.788,034	0,651	39.040,578	3,622	49,311	121,465	19.933.160	778.202.075,84
Consultatio Multimercado I - Clase A	ARS	Arg	Med	25/09/24	1.000,000	1.000,000	0,000	1.000,000	0,000	0,000	0,000	0	0,00

CAMARA ARGENTINA DE FONDOS COMUNES DE INVERSION (Valor de las Cuotapartes)

VALORES SUJETOS A REVISIÓN

FONDO DE INVERSIÓN	Clasificación			Fecha	Valor (mil cuotapartes)				Variación cuotaparte %			Cant. cuotapartes	Patrimonio
	Mon	Reg	Hor		Actual	Anterior	Variac. %	Reexp. Pesos	31/07/24	29/12/23	31/07/23	Actual	Actual
Consultatio Multimercado I - Clase B	ARS	Arg	Med	25/09/24	1.000,000	1.000,000	0,000	1.000,000	0,000	0,000	0,000	1.000	1.000,00
Consultatio Multimercado I - Clase C	ARS	Arg	Med	25/09/24	1.000,000	1.000,000	0,000	1.000,000	0,000	0,000	0,000	0	0,00
Consultatio Multimercado II - Clase A	ARS	Arg	Med	25/09/24	1.000,000	1.000,000	0,000	1.000,000	0,000	0,000	0,000	0	0,00
Consultatio Multimercado II - Clase B	ARS	Arg	Med	25/09/24	1.000,000	1.000,000	0,000	1.000,000	0,000	0,000	0,000	1.000	1.000,00
Consultatio Multimercado II - Clase C	ARS	Arg	Med	25/09/24	1.000,000	1.000,000	0,000	1.000,000	0,000	0,000	0,000	0	0,00
Consultatio Renta Dolares - Clase A	ARS	Arg	Med	25/09/24	76.272,845	76.331,836	-0,077	76.272,845	0,395	53,522	201,297	18.570	1.416.369,03
Consultatio Renta Dolares - Clase B	ARS	Arg	Med	25/09/24	81.330,343	81.390,133	-0,073	81.330,343	0,495	55,122	205,549	310.325.830	25.238.906.153,57
Consultatio Renta Dolares - Clase C	ARS	Arg	Med	25/09/24	86.061,961	86.122,945	-0,071	86.061,961	0,564	56,242	208,532	0	0,00
CYC Pesos Renta Fija - Clase U	ARS	Arg	Med	24/09/24	11.185,951			11.185,951				437.457.997	4.893.383.774,90
CYC Renta Fija en Dolares - Clase A	ARS	Arg	Med	24/09/24	1.000,000			1.000,000				0	0,00
CYC Renta Fija en Dolares - Clase B	ARS	Arg	Med	24/09/24	53.349,594			53.349,594				5.174.901	276.078.855,89
Dracma Renta Ahorro - Clase A	ARS	Arg	Med	25/09/24	5.347,411	5.348,390	-0,018	5.347,411	1,506	70,000	193,715	381.196.083	2.038.411.985,26
Dracma Renta Ahorro - Clase B	ARS	Arg	Med	25/09/24	5.347,419	5.348,398	-0,018	5.347,419	1,506	70,000	193,715	1.114.735.850	5.960.959.292,70
Dracma Renta Ahorro - Clase C	ARS	Arg	Med	25/09/24	1.000,000	1.000,000	0,000	1.000,000	0,000	0,000	0,000	0	0,00
Dracma Renta Ahorro - Clase D	ARS	Arg	Med	25/09/24	1.000,000	1.000,000	0,000	1.000,000	0,000	0,000	0,000	0	0,00
FBA Horizonte	ARS	Arg	Med	25/09/24	214.098,985	213.864,287	0,110	214.098,985	0,800	31,820	50,156	35.741.042	7.652.120.838,03
FBA Horizonte - Clase J Ley N° 27.743	ARS	Arg	Med	25/09/24	214.107,888	213.873,180	0,110	214.107,888				57.521	12.315.761,67
FBA Horizonte - Clase K Ley N° 27.743	ARS	Arg	Med	10/09/24	213.660,218			213.660,218				0	0,00
Fima Renta Plus - Clase A	ARS	Arg	Med	25/09/24	467.414,638	467.849,004	-0,093	467.414,638	1,546	47,698	203,187	56.902.529	26.597.075.048,61
Fima Renta Plus - Clase B	ARS	Arg	Med	25/09/24	523.493,683	523.973,626	-0,092	523.493,683	1,579	48,198	204,576	27.301.090	14.291.948.030,75
Fima Renta Plus - Clase C	ARS	Arg	Med	25/09/24	549.818,909	550.318,410	-0,091	549.818,909	1,601	48,533	205,505	51.997.481	28.589.198.039,10
First Crecimiento - Clase A	ARS	Arg	Med	25/09/24	1.000,000	1.000,000	0,000	1.000,000	0,000	0,000	0,000	0	0,00
First Crecimiento - Clase B	ARS	Arg	Med	25/09/24	1.000,000	1.000,000	0,000	1.000,000	0,000	0,000	0,000	0	0,00
First Crecimiento - Clase C	ARS	Arg	Med	25/09/24	1.000,000	1.000,000	0,000	1.000,000	0,000	0,000	0,000	0	0,00
First Crecimiento - Clase D	ARS	Arg	Med	25/09/24	21.802,825	21.789,264	0,062	21.802,825	2,423	56,263	172,963	215.686.442	4.702.573.680,74
Fundcorp Long Performance - Clase A	ARS	Arg	Med	25/09/24	41.311,629	41.304,080	0,018	41.311,629	1,789	69,601	178,029	15.783.696	652.050.184,41
Fundcorp Long Performance - Clase B	ARS	Arg	Med	25/09/24	41.996,232	41.988,269	0,019	41.996,232	1,806	69,913	178,727	267.809.905	11.247.006.883,49
Fundcorp Long Performance - Clase C	ARS	Arg	Med	25/09/24	7.171,900	7.170,226	0,023	7.171,900	1,918	71,926	183,231	4.843.140	34.734.518,05
Gainvest Balanceado IV - Clase A	ARS	Arg	Med	25/09/24	1.000,000	1.000,000	0,000	1.000,000	0,000	0,000	0,000	0	0,00
Gainvest Balanceado IV - Clase B	ARS	Arg	Med	25/09/24	7.048,154	7.048,154	0,000	7.048,154	0,000	6,286	73,980	0	0,00
Gainvest Balanceado IV - Clase C	ARS	Arg	Med	25/09/24	1.000,000	1.000,000	0,000	1.000,000	0,000	0,000	0,000	0	0,00
Gainvest Balanceado VIII - Clase A	ARS	Arg	Med	25/09/24	1.000,000	1.000,000	0,000	1.000,000	0,000	0,000		0	0,00
Gainvest Balanceado VIII - Clase B	ARS	Arg	Med	25/09/24	999,360	999,364	0,000	999,360	-0,010	-0,064		10.000	9.993,60
Gainvest Balanceado VIII - Clase C	ARS	Arg	Med	25/09/24	1.000,000	1.000,000	0,000	1.000,000	0,000	0,000		0	0,00
Gainvest Capital - Clase A	ARS	Arg	Med	25/09/24	12.316,067	12.363,927	-0,387	12.316,067	-3,867	-12,666	124,107	55.825	687.538,65
Gainvest Capital - Clase B	ARS	Arg	Med	25/09/24	16.965,792	17.031,720	-0,387	16.965,792	-3,867	-12,666	124,107	1.083.542	18.383.151,97
Gainvest Capital II - Clase A	ARS	Arg	Med	25/09/24	1.000,000	1.000,000	0,000	1.000,000	0,000	0,000	0,000	0	0,00
Gainvest Capital II - Clase B	ARS	Arg	Med	25/09/24	21.907,382	21.922,117	-0,067	21.907,382	1,994	64,938	249,428	2.585.015.517	56.630.921.881,15
Gainvest Capital III - Clase A	ARS	Arg	Med	25/09/24	1.007,849	1.007,849	0,000	1.007,849	0,000	0,000	0,000	0	0,00
Gainvest Capital III - Clase B	ARS	Arg	Med	25/09/24	16.094,265	16.175,238	-0,501	16.094,265	0,789	64,056	191,919	1.714.064.438	27.586.608.042,83
Gainvest Capital NR D.596 - Clase A	ARS	Arg	Med	25/09/24	3.186,669	3.186,669	0,000	3.186,669	0,000	0,000	0,000	25.005	79.683,80
Gainvest Capital RP D.596 - Clase A	ARS	Arg	Med	25/09/24	3.473,383	3.473,383	0,000	3.473,383	0,000	0,000	0,000	0	0,00
Gainvest Capital RP D.596 - Clase B	ARS	Arg	Med	25/09/24	3.097,154	3.100,758	-0,116	3.097,154	-2,785	-18,212	-21,806	782.152	2.422.444,25
Gainvest Estrategia II - Clase A	ARS	Arg	Med	25/09/24	1.000,000	1.000,000	0,000	1.000,000	0,000	0,000	0,000	0	0,00
Gainvest Estrategia II - Clase B	ARS	Arg	Med	25/09/24	6.408,305	6.411,510	-0,050	6.408,305	-0,589	34,627	87,809	4.408.989.759	28.254.151.855,49
Gainvest Estrategia III - Clase A	ARS	Arg	Med	25/09/24	23.144,132	23.144,132	0,000	23.144,132	0,000	0,000	0,000	0	0,00
Gainvest Estrategia III - Clase B	ARS	Arg	Med	25/09/24	9.616,545	9.607,382	0,095	9.616,545	2,461	54,923	154,887	1.445.217.881	13.898.002.984,60
Gainvest Regional - Clase A	ARS	Arg	Med	25/09/24	534.887.640,449	534.495.131,086	0,073	534.887.640,449	0,360	586.340,647	1.290.469,436	0	14.281,50
Gainvest Regional - Clase B	ARS	Arg	Med	25/09/24	1.000,000	1.000,000	0,000	1.000,000	0,000	0,000	0,000	0	0,00
Gainvest Regional - Clase C	ARS	Arg	Med	25/09/24	1.000,000	1.000,000	0,000	1.000,000	0,000	0,000	0,000	0	0,00
Gainvest Regional NR D.596	ARS	Arg	Med	25/09/24	2.915,906	2.915,906	0,000	2.915,906	0,000	0,007	0,007	15	44,90
Gainvest Renta Fija Dolares - Clase E	ARS	Arg	Med	25/09/24	1.000,000	1.000,000	0,000	968.500,021	0,000			0	0,00
Gainvest Renta Fija Dolares - Clase F	ARS	Arg	Med	25/09/24	1.000,000	1.000,000	0,000	968.500,021	0,000			0	0,00
Gainvest Renta Fija Dolares RP D.596 - Clase B	ARS	Arg	Med	25/09/24	3.405,980	3.405,095	0,026	3.298.691,702	0,068	0,886	15,547	5.486	18.686,44
Gainvest Renta Fija Proteccion Plus - Clase A	ARS	Arg	Med	25/09/24	156.954,278	156.765,757	0,120	156.954,278	1,534	36,809	155,059	222.943.796	34.991.982.420,50
Gainvest Renta Fija Proteccion Plus - Clase B	ARS	Arg	Med	25/09/24	1.062,624	1.062,624	0,000	1.062,624	0,000	0,000	0,000	0	0,00
Gainvest Renta Fija Proteccion Plus - Clase C	ARS	Arg	Med	25/09/24	1.000,000	1.000,000	0,000	1.000,000	0,000	0,000	0,000	0	0,00
Gainvest Renta Fija Proteccion Plus - Clase D	ARS	Arg	Med	25/09/24	1.000,000	1.000,000	0,000	1.000,000	0,000	0,000	0,000	0	0,00
Gainvest Renta Fija Proteccion Plus - Clase E	ARS	Arg	Med	25/09/24	1.000,000	1.000,000	0,000	1.000,000	0,000	0,000	0,000	0	0,00
Gainvest Renta Fija Proteccion Plus - Clase F	ARS	Arg	Med	25/09/24	1.000,000	1.000,000	0,000	1.000,000	0,000	0,000	0,000	0	0,00
Gainvest Renta Fija Proteccion Plus NR D.596	ARS	Arg	Med	25/09/24	30.577,809	30.445,226	0,435	30.577,809	2,216	21,134	142,135	47.143	1.441.541,72
Gainvest Renta Fija Proteccion Plus RP D.596	ARS	Arg	Med	25/09/24	63.215,604	62.999,104	0,344	63.215,604	1,584	16,670	149,004	849.438	53.697.748,85
Galileo Estrategia - Clase A	ARS	Arg	Med	25/09/24	36.724,323	36.688,505	0,098	36.724,323	1,301	50,113	170,253	6.477.714	237.889.657,35
Galileo Estrategia - Clase B	ARS	Arg	Med	25/09/24	32.964,435	32.931,831	0,099	32.964,435	1,336	50,667	171,611	129.166.453	4.257.899.167,76
Galileo Multimercado III - Clase A	ARS	Arg	Med	25/09/24	7.892,857	7.911,734	-0,239	7.892,857	0,171	51,531	131,298	650.538.297	5.134.605.826,06
Galileo Multimercado III - Clase B	ARS	Arg	Med	14/01/22	1.079,451			1.079,451				2.010.000	2.169.697,12
Galileo Premium - Clase A	ARS	Arg	Med	25/09/24	171.411,977	170.996,847	0,243	171.411,977	-2,637	37,351	88,250	26.011.750	4.458.725.548,25
Galileo Premium - Clase B	ARS	Arg	Med	25/09/24	179.196,331	178.761,125	0,243	179.196,331	-2,620	37,585	88,684	104.326.343	18.694.897.912,67
Galileo Renta - Clase A	ARS	Arg	Med	25/09/24	29.861,458	29.832,224	0,098	29.861,458	1,219	68,023	138,086	20.697.891	618.069.190,82
Galileo Renta - Clase B	ARS	Arg	Med	25/09/24	26.737,984	26.711,808	0,098	26.737,984	1,219	68,023	138,087	383.049	10.241.970,44
Goal Performance - Clase B	ARS	Arg	Med	25/09/24	94.097,111	94.084,818	0,013	94.097,111	1,062	35,079	145,454	16.423.510	1.545.404.879,76
Goal Performance II - Clase B	ARS	Arg	Med	25/09/24	30.193,538	30.156,874	0,122	30.193,538	1,361	34,936	266,695	245.978	7.426.957,71
Goal Performance III - Clase B	ARS	Arg	Med	25/09/24	43.272,440	43.169,710	0,238	43.272,440	1,413	30,108	136,371	246.235.809	10.655.224.282,30
Goal Renta Global - Clase A	ARS	Arg	Med	25/09/24	131.500,018	131.435,664	0,049	131.500,018	0,729	35,534	157,939	13.085.361	1.720.725.165,48
Goal Renta Global - Clase B	ARS	Arg	Med	25/09/24	136.347,003	136.279,343	0,050	136.347,003	0,746	35,880	158,934	82.942.112	11.308.908.396,10
GSS Cobertura - Clase A	ARS	Arg	Med	25/09/24	2.620,119	2.620,119	0,000	2.620,119	0,000	0,000	0,000	0	0,00
GSS Cobertura - Clase B	ARS	Arg	Med	25/09/24	44.638,721	44.689,335	-0,113	44.638,721	0,083	49,318	129,449	72.428.334	3.233.108.197,93
GSS Renta Fija Argentina - Clase A	ARS	Arg	Med	25/09/24	56.461,482	56.571,604	-0,195	56.461,482	1,833	68,235	174,343	15.679.463	885.285.719,30
GSS Renta Fija Argentina - Clase B	ARS	Arg	Med	25/09/24	58.511,672	58.626,708	-0,196	58.511,672	1,793	67,531	172,781	433.783.955	25.381.424.702,62
IAM Estrategia - Clase E	ARS	Arg	Med	25/09/24	1.393.205,933	1.384.231,502	0,648	1.393.205,933	-4,813	27,857	80,938	626.725	873.157.043,90
IAM Renta Balanceada - Clase A	ARS	Arg	Med	25/09/24	7.746,875	7.736,317	0,136	7.746,875	-0,336	39,062	58,678	15.226.032	117.954.173,19
IAM Renta Balanceada - Clase B	ARS	Arg	Med	25/09/24	7.887,717	7.876,872	0,138	7.887,717	-0,305	39,518	59,381	2.475.455.097	19.525.689.726,95
IAM Renta Balanceada - Clase C	ARS	Arg	Med	25/09/24	8.005,958	7.994,784	0,140	8.005,958	-0,251	40,307	60,599	1.196.126	9.576.134,57
IAM Renta Balanceada - Clase D	ARS	Arg	Med	25/09/24	1.000,000	1.000,000	0,000	1.000,000	0,000	0,000	0,000	0	0,00
IAM Renta Crecimiento - Clase A	ARS	Arg	Med	25/09/24	76.528,726	76.450,358	0,103	76.528,726	2,755	68,073	134,229	57.492.636	4.399.838.177,41
IAM Renta Crecimiento - Clase B	ARS	Arg	Med	25/09/24	83.236,094	83.149,922	0,104	83.236,094	2,785	68,585	135,194	997.522.529	83.029.878.982,90
IAM Renta Crecimiento - Clase C	ARS	Arg	Med	25/09/24	60.395,301	60.332,777	0,104	60.395,301	2,785	68,585	135,194	9.842.997	594.470.734,63
IAM Renta Crecimiento - Clase D	ARS	Arg	Med	25/09/24	1.000,000	1.000,000	0,000	1.000,000	0,000	0,000	0,000	0	0,00
Intervalores Ahorro - Clase A	ARS	Arg	Med	25/09/24	28.025,302	27.986,841	0,137	28.025,302	2,085	64,800	172,278	8.192.840	229.606.808,69
Intervalores Ahorro - Clase B	ARS	Arg	Med	25/09/24	33.014,017	32.968,485	0,138	33.014,017	2,103	65,105	172,961	63.768.729	2.105.261.929,40
Intervalores Ahorro - Clase C	ARS	Arg	Med	25/09/24	28.273,957	28.234,769	0,139	28.273,957	2,121	65,411	173,645	15.657.395	442.696.496,91
Intervalores Ahorro - Clase D	ARS	Arg	Med	26/04/21	1.000,000			1.000,000				0	0,00

VOLVER AL INICIO

CAMARA ARGENTINA DE FONDOS COMUNES DE INVERSION (Valor de las Cuotapartes)

VALORES SUJETOS A REVISIÓN

FONDO DE INVERSIÓN	Clasificación			Fecha	Valor (mil cuotapartes)				Variación cuotaparte %			Cant. cuotapartes	Patrimonio
	Mon	Reg	Hor		Actual	Anterior	Variac. %	Reexp. Pesos	31/07/24	29/12/23	31/07/23	Actual	Actual
Intervalores Ahorro - Clase Ley N° 27.743	ARS	Arg	Med	25/09/24	1.000,000	1.000,000	0,000	1.000,000				0	0,00
Intervalores Total Return - Clase A	ARS	Arg	Med	25/09/24	1.000,000	1.000,000	0,000	1.000,000	0,000	0,000	0,000	0	0,00
Intervalores Total Return - Clase B	ARS	Arg	Med	25/09/24	7,168	7,168	0,000	7,168	0,000	0,000	0,000	0	0,00
Intervalores Total Return - Clase C	ARS	Arg	Med	25/09/24	1.000,000	1.000,000	0,000	1.000,000	0,000	0,000	0,000	0	0,00
Intervalores Total Return - Clase D	ARS	Arg	Med	26/04/21	1.000,000			1.000,000				0	0,00
Lombard Abierto Plus	ARS	Arg	Med	25/09/24	77.778,091	77.743,253	0,045	77.778,091	2,350	50,889	159,816	551.666.334	42.907.554.144,27
MAF Ahorro	ARS	Arg	Med	25/09/24	42.795,566	42.732,513	0,148	42.795,566	2,715	58,410	136,915	402.959.542	17.244.881.727,70
MAF Renta Argentina - Clase U	ARS	Arg	Med	25/09/24	136.232,812	136.018,098	0,158	136.232,812	1,477	55,105	112,883	89.296.326	12.165.089.492,40
MAF Renta Argentina 2 - Clase A	ARS	Arg	Med	25/09/24	168.457,872	168.096,873	0,215	168.457,872	-0,376	62,648	152,875	2.381.905	401.250.616,63
MAF Renta Argentina 2 - Clase B	ARS	Arg	Med	25/09/24	174.969,930	174.594,975	0,215	174.969,930	-0,376	62,648	152,875	3.313.739	579.804.753,44
MAF Renta Fija Cobertura - Clase A	ARS	Arg	Med	25/09/24	163.981,186	163.559,970	0,258	163.981,186	0,840	74,103	142,551	1.153.127	189.091.095,86
MAF Renta Fija Cobertura - Clase B	ARS	Arg	Med	25/09/24	164.474,567	164.050,514	0,258	164.474,567	0,866	74,554	143,280	49.019.570	8.062.472.518,86
MAF Renta Fija Cobertura - Clase RAP Ley N° 27.743	ARS	Arg	Med	25/09/24	1.000,000	1.000,000	0,000	1.000,000				0	0,00
Max Cobertura - Clase A	ARS	Arg	Med	25/09/24	4.249,835	4.245,781	0,095	4.249,835	0,949	40,221	108,418	46.660.903	198.301.123,71
Max Cobertura - Clase B	ARS	Arg	Med	25/09/24	4.282,136	4.277,997	0,097	4.282,136	0,982	40,690	109,360	1.782.577.638	7.633.239.355,34
Max Cobertura - Clase C	ARS	Arg	Med	25/09/24	1.000,000	1.000,000	0,000	1.000,000	0,000	0,000	0,000	0	0,00
Max Cobertura - Clase D	ARS	Arg	Med	25/09/24	1.000,000	1.000,000	0,000	1.000,000	0,000	0,000	0,000	0	0,00
Max Renta Fija - Clase A	ARS	Arg	Med	25/09/24	7.062,525	7.097,410	-0,492	7.062,525	-0,942	71,977	276,462	7.112.311	50.230.876,43
Max Renta Fija - Clase B	ARS	Arg	Med	25/09/24	7.131,925	7.167,064	-0,490	7.131,925	-0,910	72,552	278,165	1.009.743.969	7.201.418.151,06
Max Renta Fija - Clase C	ARS	Arg	Med	25/09/24	1.000,000	1.000,000	0,000	1.000,000	0,000	0,000	0,000	0	0,00
Max Renta Fija - Clase D	ARS	Arg	Med	25/09/24	1.000,000	1.000,000	0,000	1.000,000	0,000	0,000	0,000	0	0,00
Max Renta Fija Latam - Clase A	ARS	Arg	Med	25/09/24	1.002,395	1.002,284	0,011	968.313,558	0,119			225.183	225.722,05
Max Renta Fija Latam - Clase B	ARS	Arg	Med	25/09/24	1.002,435	1.002,324	0,011	968.352,198	0,123			229.390	229.948,34
Max Renta Fija Latam - Clase C	ARS	Arg	Med	25/09/24	1.000,954	1.000,843	0,011	966.921,552	0,095			90.240	90.326,32
Max Renta Fija Latam - Clase D	ARS	Arg	Med	25/09/24	1.000,993	1.000,882	0,011	966.959,226	0,099			213.100	213.311,88
Megainver Corporativo Dolares - Clase BP	ARS	Arg	Med	25/09/24	1.321.539,663	1.317.559,233	0,302	1.321.539,663	-5,331	31,157	69,834	2.564.452	3.389.025.282,05
Megainver Diversificado - Clase B	ARS	Arg	Med	25/09/24	24.009,369	24.049,561	-0,167	24.009,369	-0,710	51,603	107,277	85.048.015	2.041.949.204,41
Megainver Renta Fija Cobertura - Clase A	ARS	Arg	Med	25/09/24	248.188,410	248.271,119	-0,033	248.188,410	0,443	49,732	176,708	6.277.353	1.557.966.176,18
Megainver Renta Fija Cobertura - Clase B	ARS	Arg	Med	25/09/24	260.873,484	260.954,980	-0,031	260.873,484	0,497	50,579	178,826	272.540.237	71.098.520.977,00
Megainver Renta Flexible - Clase A	ARS	Arg	Med	25/09/24	36.889,568	36.890,845	-0,003	36.889,568	-0,001	7,229	19,729	2.099	77.426,77
Megainver Renta Flexible - Clase B	ARS	Arg	Med	25/09/24	466.471,096	466.477,395	-0,001	466.471,096	0,052	7,790	20,576	319	148.847,69
Megainver Renta Flexible - Clase C	ARS	Arg	Med	25/09/24	1.000,000	1.000,000	0,000	1.000,000	0,000	0,000	0,000	0	0,00
Megainver Renta Flexible - Clase D	ARS	Arg	Med	25/09/24	1.000,000	1.000,000	0,000	1.000,000	0,000	0,000	0,000	0	0,00
Megainver Sovereign & Sub-Sovereign - Clase CP	ARS	Arg	Med	25/09/24	888.944,524	885.732,031	0,363	888.944,524	1,840	19,797	176,675	0	0,00
Megainver Valores Negociables - Clase A	ARS	Arg	Med	25/09/24	48.114,821	47.870,710	0,510	48.114,821	-0,172	64,236	152,063	74.235.732	3.571.838.995,64
Megainver Valores Negociables - Clase B	ARS	Arg	Med	25/09/24	19.877,905	19.877,905	0,000	19.877,905	0,000	0,000	4,180	0	0,00
Novus Estrategia - Clase A	ARS	Arg	Med	25/09/24	7.591,247	7.582,342	0,117	7.591,247	2,082	63,776	250,549	3.095.342	23.497.509,19
Novus Estrategia - Clase B	ARS	Arg	Med	25/09/24	7.746,617	7.737,318	0,120	7.746,617	2,154	64,994	254,075	137.398.718	1.064.375.257,12
Novus Estrategia - Clase C	ARS	Arg	Med	25/09/24	7.591,247	7.582,342	0,117	7.591,247	2,082	63,776	250,549	5.180.175	39.323.989,58
Novus Estrategia - Clase D	ARS	Arg	Med	25/09/24	7.776,715	7.767,380	0,120	7.776,715	2,154	65,208	254,720	24.422.172	189.924.275,21
Novus Estrategia - Clase E	ARS	Arg	Med	25/09/24	1.181,713	1.180,327	0,117	1.181,713	2,082	18,171	18,171	18.136.845	21.432.550,73
Novus Estrategia - Clase F	ARS	Arg	Med	25/09/24	3.529,579	3.525,342	0,120	3.529,579	2,154	64,994	254,076	33.681.270	118.880.702,78
Novus Estrategia - Clase G	ARS	Arg	Med	25/09/24	1.244,310	1.242,850	0,117	1.244,310	2,082	24,431	24,431	6.633.192	8.253.745,60
Novus Estrategia - Clase H	ARS	Arg	Med	25/09/24	1.246,756	1.245,259	0,120	1.246,756	2,155	24,676	24,676	41.958.727	52.312.278,96
Novus Estrategia - Clase I Ley N° 27.743	ARS	Arg	Med	25/09/24	1.000,000	1.000,000	0,000	1.000,000				0	0,00
Novus Valor - Clase A	ARS	Arg	Med	25/09/24	5.669,227	5.651,219	0,319	5.669,227	1,053	31,817	191,990	705.544	3.999.890,51
Novus Valor - Clase B	ARS	Arg	Med	25/09/24	5.784,339	5.765,839	0,321	5.784,339	1,110	32,773	194,874	85.512.110	494.631.003,95
Novus Valor - Clase C	ARS	Arg	Med	25/09/24	5.669,273	5.651,265	0,319	5.669,273	1,053	31,817	191,989	1.343.917	7.619.030,75
Novus Valor - Clase D	ARS	Arg	Med	25/09/24	5.806,760	5.788,189	0,321	5.806,760	1,111	32,946	195,412	198.446.478	1.152.331.154,10
Novus Valor - Clase E	ARS	Arg	Med	25/09/24	1.000,000	1.000,000	0,000	1.000,000	0,000	0,000	0,000	0	0,00
Novus Valor - Clase F	ARS	Arg	Med	25/09/24	2.928,932	2.919,565	0,321	2.928,932	1,110	32,773	194,874	26.017.557	76.203.667,74
Novus Valor - Clase G	ARS	Arg	Med	25/09/24	1.000,000	1.000,000	0,000	1.000,000	0,000	0,000	0,000	0	0,00
Novus Valor - Clase H	ARS	Arg	Med	25/09/24	2.934,415	2.925,030	0,321	2.934,415	1,110	32,945	195,410	13.148.452	38.583.013,84
Optimum Balanced Strategy - Clase B	ARS	Arg	Med	25/09/24	2.801,228	2.810,124	-0,317	2.801,228	-0,351	36,843	112,747	2.057.899.989	5.764.646.230,43
Optimum Renta Fija Estrategica - Clase A	ARS	Arg	Med	03/03/10	1.102,530			1.102,530				0	0,00
Optimum Renta Fija Estrategica - Clase B	ARS	Arg	Med	25/09/24	36.976,148	36.996,118	-0,054	36.976,148	-0,362	49,987	150,778	91.510.357	3.383.700.519,63
Optimum Renta Mixta Flexible - Clase A	ARS	Arg	Med	25/09/24	1.000,000	1.000,000	0,000	1.000,000	0,000	0,000	0,000	0	0,00
Optimum Renta Mixta Flexible - Clase B	ARS	Arg	Med	25/09/24	39.984,639	40.084,332	-0,249	39.984,639	0,200	44,555	146,298	3.217.161.300	128.637.031.898,27
Optimum Renta Mixta Flexible Argentina - Clase A	ARS	Arg	Med	25/09/24	1.000,000	1.000,000	0,000	1.000,000	0,000	0,000	0,000	0	0,00
Optimum Renta Mixta Flexible Argentina - Clase B	ARS	Arg	Med	25/09/24	9.912,272	9.930,910	-0,188	9.912,272	1,105	35,885	111,135	1.517.263.730	15.039.530.410,08
Pellegrini Renta Fija Ahorro - Clase A	ARS	Arg	Med	25/09/24	160.589,375	160.633,870	-0,028	160.589,375	-0,179	54,166	218,858	35.866.757	5.759.820.151,42
Pellegrini Renta Fija Ahorro - Clase B	ARS	Arg	Med	25/09/24	185.244,173	185.292,913	-0,026	185.244,173	-0,142	54,740	220,459	17.707.627	3.280.234.712,05
Pellegrini Renta Publica Federal - Clase A	ARS	Arg	Med	25/09/24	39.913,238	39.986,518	-0,183	39.913,238	0,448	57,828	177,755	30.680.624	1.224.563.026,93
Pellegrini Renta Publica Federal - Clase B	ARS	Arg	Med	25/09/24	43.883,221	43.963,177	-0,182	43.883,221	0,484	58,415	179,150	565.333.617	24.808.660.016,82
Pionero Desarrollo - Clase A	ARS	Arg	Med	25/09/24	1.000,000	1.000,000	0,000	1.000,000	0,000	0,000	0,000	0	0,00
Pionero Desarrollo - Clase B	ARS	Arg	Med	25/09/24	8.214,700	8.202,856	0,144	8.214,700	35,664	85,176	246,729	239.812.143	1.969.984.906,15
Pionero Desarrollo - Clase C	ARS	Arg	Med	25/09/24	1.000,000	1.000,000	0,000	1.000,000	0,000	0,000	0,000	0	0,00
Pionero Renta	ARS	Arg	Med	25/09/24	854.546,356	861.843,654	-0,847	854.546,356	-0,458	46,212	221,442	33.689.363	28.789.122.066,68
Premier Capital - Clase A	ARS	Arg	Med	25/09/24	95.496,537	95.682,521	-0,194	95.496,537	0,482	64,806	247,885	201.643.166	19.256.224.011,58
Premier Capital - Clase B	ARS	Arg	Med	25/09/24	88.799,530	88.974,202	-0,196	88.799,530	0,432	63,952	245,457	98.511.905	8.747.810.910,82
Premier Capital - Clase C	ARS	Arg	Med	25/09/24	3.949,233	3.949,233	0,000	3.949,233	0,000	18,184	150,181	0	0,00
Premier Renta Fija Crecimiento - Clase A	ARS	Arg	Med	25/09/24	336.542,716	338.303,603	-0,521	336.542,716	0,477	66,987	290,901	93.392	31.430.531,71
Premier Renta Fija Crecimiento - Clase B	ARS	Arg	Med	25/09/24	289.841,745	291.362,275	-0,522	289.841,745	0,441	66,369	288,947	1.158.850	335.883.000,55
Premier Renta Fija Crecimiento - Clase C	ARS	Arg	Med	25/09/24	3.100,604	3.116,674	-0,516	3.100,604	0,605	69,053	210,060	8.492.075.498	26.330.566.503,96
Quinquela Deuda Argentina - Clase A	ARS	Arg	Med	25/09/24	41.553,758	41.657,829	-0,250	41.553,758	1,199	49,507	105,897	853.323	35.458.771,77
Quinquela Deuda Argentina - Clase B	ARS	Arg	Med	25/09/24	40.854,999	40.956,061	-0,247	40.854,999	1,280	50,755	107,973	8.742	357.163,27
Quinquela Deuda Argentina - Clase C	ARS	Arg	Med	25/09/24	3.579,625	3.579,625	0,000	3.579,625	0,000	0,000	0,000	0	0,00
SBS Capital Plus - Clase A	ARS	Arg	Med	25/09/24	60.329,946	60.362,369	-0,054	60.329,946	1,298	36,180	141,119	21.287.658	1.284.283.258,76
SBS Capital Plus - Clase B	ARS	Arg	Med	25/09/24	63.634,837	63.667,288	-0,051	63.634,837	1,370	37,195	143,551	351.776.627	22.385.248.203,23
SBS Estrategia - Clase A	ARS	Arg	Med	25/09/24	37.105,070	37.025,390	0,215	37.105,070	0,552	39,767	99,541	113.937.476	4.227.658.011,58
SBS Estrategia - Clase B	ARS	Arg	Med	25/09/24	38.747,961	38.663,692	0,218	38.747,961	0,624	40,808	101,552	332.477.741	12.882.834.392,49
SBS Patrimonio - Clase A	ARS	Arg	Med	25/09/24	1.000,000	1.000,000	0,000	1.000,000	0,000	0,000	0,000	0	0,00
SBS Patrimonio - Clase B	ARS	Arg	Med	25/09/24	20.891,339	20.917,766	-0,126	20.891,339	-2,067	42,351	165,824	250.613.567	5.235.652.894,83
SBS Renta Capital - Clase A	ARS	Arg	Med	25/09/24	1.000,000	1.000,000	0,000	1.000,000	0,000	0,000	0,000	0	0,00
SBS Renta Capital - Clase B	ARS	Arg	Med	25/09/24	76.396,361	76.326,901	0,091	76.396,361	1,211	59,443	175,902	381.524.247	29.147.063.912,03
SBS Renta Fija Total - Clase FPN	ARS	Arg	Med	25/09/24	6.918,841	6.911,000	0,113	6.918,841	-0,208	37,418	119,662	15.304.599.286	105.890.084.320,49
SBS Renta Fija Total - Clase JPN	ARS	Arg	Med	25/09/24	8.438,587	8.429,024	0,113	8.438,587	-0,208	37,418	119,662	13.340.505.669	112.575.016.785,04
SBS Renta Pesos - Clase A	ARS	Arg	Med	25/09/24	715.553,670	715.184,982	0,052	715.553,670	1,751	54,465	206,944	6.651.511	4.759.513.316,25
SBS Renta Pesos - Clase B	ARS	Arg	Med	25/09/24	785.568,619	785.142,304	0,054	785.568,619	1,823	55,616	210,039	27.521.016	21.619.646.823,81
Schroder Pesos - Clase A	ARS	Arg	Med	25/09/24	1.201,003	1.201,003	0,000	1.201,003	0,000	0,000	0,000	0	0,00
Schroder Pesos - Clase B	ARS	Arg	Med	25/09/24	23.739,994	23.703,067	0,156	23.739,994	1,117	36,797	122,946	141.911.388	3.368.975.567,95
Schroder Pesos - Clase C	ARS	Arg	Med	25/09/24	1.046,401	1.046,401	0,000	1.046,401	0,000	0,000	0,000	0	0,00

VOLVER AL INICIO

CAMARA ARGENTINA DE FONDOS COMUNES DE INVERSION (Valor de las Cuotapartes)

VALORES SUJETOS A REVISIÓN

FONDO DE INVERSIÓN	Clasificación			Fecha	Valor (mil cuotapartes)				Variación cuotaparte %			Cant. cuotapartes	Patrimonio
	Mon	Reg	Hor		Actual	Anterior	Variac. %	Reexp. Pesos	31/07/24	29/12/23	31/07/23	Actual	Actual
Schroder Pesos - Clase D	ARS	Arg	Med	25/09/24	1.065,759	1.065,759	0,000	1.065,759	0,000	0,000	0,000	0	0,00
Schroder Renta Fija - Clase A	ARS	Arg	Med	25/09/24	662,587	662,587	0,000	662,587	0,000	0,000	0,000	0	0,00
Schroder Renta Fija - Clase B	ARS	Arg	Med	25/09/24	41.485,530	41.498,628	-0,032	41.485,530	1,567	73,695	187,128	1.091.481.976	45.280.708.093,85
Schroder Renta Fija - Clase C	ARS	Arg	Med	25/09/24	662,587	662,587	0,000	662,587	0,000	0,000	0,000	0	0,00
Schroder Renta Global Cinco - Clase A	ARS	Arg	Med	25/09/24	8.884,822	8.923,072	-0,429	8.884,822	2,269	49,419	165,781	15.797	140.352,66
Schroder Renta Global Cinco - Clase B	ARS	Arg	Med	25/09/24	8.884,870	8.923,121	-0,429	8.884,870	2,269	49,419	165,781	4.798.582.193	42.634.776.947,94
Schroder Renta Global Cuatro - Clase B	ARS	Arg	Med	25/09/24	8.912,223	8.899,898	0,138	8.912,223	-1,499	33,190	119,132	1.967.877.383	17.538.162.705,84
ST Gestión IX - Clase A	ARS	Arg	Med	25/09/24	5.793,922	5.793,922	0,000	5.793,922	0,000	0,000	0,000	0	0,00
ST Gestión IX - Clase B	ARS	Arg	Med	25/09/24	4.927,770	4.927,770	0,000	4.927,770	0,000	0,000	0,000	0	0,00
ST Gestión IX - Clase C	ARS	Arg	Med	25/09/24	21.450,347	23.523,181	-8,812	21.450,347	-7,987	25,894	87,129	100.939	2.165.173,59
ST Global - Clase A	ARS	Arg	Med	25/09/24	1.242,914	1.242,914	0,000	1.242,914	0,000	0,000	0,000	0	0,00
ST Global - Clase B	ARS	Arg	Med	25/09/24	1.255,517	1.255,517	0,000	1.255,517	0,000	0,000	0,000	0	0,00
ST Global - Clase C	ARS	Arg	Med	25/09/24	2.381,653	2.381,653	0,000	2.381,653	0,000	0,000	0,000	0	0,00
ST Global - Clase D	ARS	Arg	Med	25/09/24	30.747,530	30.799,448	-0,169	30.747,530	-1,342	41,438	114,195	552.736.135	16.995.270.688,34
ST Renta Plus	ARS	Arg	Med	25/09/24	302.380,300	302.041,400	0,112	302.380,300	-1,673	50,559	156,276	346.328.963	104.723.042.675,83
Super Bonos - Clase A	ARS	Arg	Med	25/09/24	740.062,654	739.575,591	0,066	740.062,654	1,471	32,530	139,353	72.612.383	53.737.712.899,65
Super Bonos - Clase B	ARS	Arg	Med	25/09/24	791.250,471	790.715,625	0,068	791.250,471	1,518	33,171	140,910	99.824.954	78.986.542.118,21
Super Bonos - Clase F	ARS	Arg	Med	25/09/24	39.391,668	39.362,509	0,074	39.391,668	1,688	35,512	146,651	0	0,00
Super Bonos - Clase H	ARS	Arg	Med	25/09/24	8.144,375	8.139,022	0,066	8.144,375	1,471	32,529	139,343	2.783.586	22.670.571,42
Super Bonos - Clase I	ARS	Arg	Med	25/09/24	8.314,906	8.309,285	0,068	8.314,906	1,518	33,171	140,910	4.713.193.922	39.189.762.242,57
Superfondo Renta $ - Clase A	ARS	Arg	Med	25/09/24	68.509,222	68.708,936	-0,291	68.509,222	0,403	45,966	157,913	943.633.719	64.647.612.154,25
Superfondo Renta $ - Clase B	ARS	Arg	Med	25/09/24	76.750,381	76.972,747	-0,289	76.750,381	0,449	46,672	159,602	181.866.867	13.958.351.447,07
Superfondo Renta $ - Clase E	ARS	Arg	Med	25/09/24	36.834,358	36.938,701	-0,282	36.834,358	0,618	49,250	165,788	0	0,00
Superfondo Renta $ - Clase F	ARS	Arg	Med	25/09/24	59.149,694	59.317,251	-0,282	59.149,694	0,618	49,250	165,788	0	0,00
Superfondo Renta $ - Clase H	ARS	Arg	Med	25/09/24	20.415,094	20.474,607	-0,291	20.415,094	0,403	45,966	157,914	384.891	7.857.595,01
Superfondo Renta $ - Clase I	ARS	Arg	Med	25/09/24	22.015,176	22.077,540	-0,282	22.015,176	0,618	49,193	165,685	0	0,00
Superfondo Renta $ - Clase J	ARS	Arg	Med	25/09/24	22.128,557	22.191,242	-0,282	22.128,557	0,618	49,250	165,788	0	0,00
Tavelli Renta	ARS	Arg	Med	25/09/24	577.273,232	577.180,562	0,016	577.273,232	0,740	39,554	161,204	1.610.724	929.827.849,86
Toronto Trust Renta Fija Plus - Clase A	ARS	Arg	Med	25/09/24	135.345,881	134.843,380	0,373	135.345,881	1,100	55,750	181,365	5.137.240	695.304.267,20
Toronto Trust Renta Fija Plus - Clase B	ARS	Arg	Med	25/09/24	288.719,641	287.642,972	0,374	288.719,641	1,143	56,445	182,973	10.971.481	3.167.682.124,72
Toronto Trust Renta Fija Plus - Clase C	ARS	Arg	Med	25/09/24	140.408,555	139.886,106	0,373	140.408,555	1,122	56,097	182,246	109.375	15.357.223,43
Toronto Trust Renta Fija Plus - Clase D	ARS	Arg	Med	25/09/24	9.583,768	9.547,493	0,380	9.583,768	1,291	58,841	188,639	4.192.622.027	40.181.116.544,66
Toronto Trust Retorno Total - Clase A	ARS	Arg	Med	25/09/24	28.262,234	28.300,811	-0,136	28.262,234	0,638	56,971	208,373	153.455.501	4.336.995.328,03
Toronto Trust Retorno Total - Clase B	ARS	Arg	Med	25/09/24	33.336,061	33.381,014	-0,135	33.336,061	0,681	57,671	210,184	136.096.669	4.536.926.900,27
Toronto Trust Retorno Total - Clase C	ARS	Arg	Med	25/09/24	28.789,172	28.828,231	-0,135	28.789,172	0,659	57,320	209,363	9.384.251	270.164.830,38
Valiant Renta Fija - Clase A	ARS	Arg	Med	25/09/24	20.239,830	20.281,158	-0,204	20.239,830	0,084	42,065	101,637	253.233.309	5.125.399.201,23
Valiant Renta Fija - Clase B	ARS	Arg	Med	25/09/24	19.998,640	20.039,888	-0,206	19.998,640	0,030	41,276	100,126	55.024.357	1.100.412.309,46
Valiant Renta Fija Balanceado I - Clase A	ARS	Arg	Med	25/09/24	2.003,680	2.003,648	0,002	2.003,680	2,265	46,012		1.997.854.922	4.003.062.415,50
Valiant Renta Fija Balanceado I - Clase B	ARS	Arg	Med	25/09/24	1.000,000	1.000,000	0,000	1.000,000	0,000	0,000		0	0,00
Valiant Renta Fija Balanceado II - Clase A	ARS	Arg	Med	25/09/24	1.446,218	1.445,369	0,059	1.446,218	2,132	44,156		1.044.154.306	1.510.075.059,15
Valiant Renta Fija Balanceado II - Clase B	ARS	Arg	Med	25/09/24	1.033,061	1.032,407	0,063	1.033,061	2,255	3,306		246.312.411	254.455.772,11
Zofingen Multi Strategy I - Clase A	ARS	Arg	Med	25/09/24	1.000,000	1.000,000	0,000	1.000,000	0,000	0,000	0,000	0	0,00
Zofingen Multi Strategy I - Clase B	ARS	Arg	Med	25/09/24	1.000,000	1.000,000	0,000	1.000,000	0,000	0,000	0,000	0	0,00
Zofingen Multi Strategy I - Clase C	ARS	Arg	Med	25/09/24	5.522,278	5.512,284	0,181	5.522,278	1,373	46,675	171,436	2.778.071	15.341.282,19
Zofingen Soberano Plus - Clase E	ARS	Arg	Med	06/07/23	260.324,997			260.324,997				0	0,00
Zofingen Soberano Plus - Clase F	ARS	Arg	Med	06/07/23	184.399,129			184.399,129				0	0,00
Zofingen Soberano Plus - Clase G	ARS	Arg	Med	06/07/23	260.324,997			260.324,997				0	0,00
Zofingen Soberano Plus - Clase H	ARS	Arg	Med	06/07/23	260.324,997			260.324,997				0	0,00
BAVSA Cobertura - Clase A	ARS	Arg	Sasig	25/09/24	1.011,986	1.010,572	0,140	1.011,986	1,199			49.000	49.587,31
BAVSA Cobertura - Clase B	ARS	Arg	Sasig	25/09/24	1.049,911	1.048,419	0,142	1.049,911	1,600			300.001.000	314.974.486,51
BAVSA Cobertura - Clase C	ARS	Arg	Sasig	25/09/24	1.000,000	1.000,000	0,000	1.000,000	0,000			0	0,00
BAVSA Cobertura - Clase D	ARS	Arg	Sasig	25/09/24	1.050,420	1.048,920	0,143	1.050,420	1,619			1.000	1.050,42
BAVSA Cobertura - Clase E	ARS	Arg	Sasig	25/09/24	1.051,150	1.049,640	0,144	1.051,150	1,641			1.000	1.051,15
BAVSA Cobertura - Clase F	ARS	Arg	Sasig	25/09/24	1.000,000	1.000,000	0,000	1.000,000	0,000			0	0,00
BAVSA Cobertura - Clase G	ARS	Arg	Sasig	25/09/24	1.000,000	1.000,000	0,000	1.000,000	0,000			0	0,00
BAVSA Cobertura - Clase H	ARS	Arg	Sasig	25/09/24	1.000,000	1.000,000	0,000	1.000,000	0,000			0	0,00
BAVSA Cobertura - Clase I	ARS	Arg	Sasig	25/09/24	1.000,000	1.000,000	0,000	1.000,000	0,000			0	0,00
BAVSA Cobertura - Clase J	ARS	Arg	Sasig	25/09/24	1.000,000	1.000,000	0,000	1.000,000	0,000			0	0,00
Delta Multimercado II - Clase B	ARS	Eur	Cor	25/09/24	1.880,118	1.880,118	0,000	1.880,118	0,000	0,000	0,000	0	0,00
Delta Multimercado II - Clase E	ARS	Eur	Cor	25/09/24	9.574,991	9.560,718	0,149	9.574,991	1,687	59,767	144,229	480.675.137	4.602.460.267,25
Consultatio Crecimiento - Clase A	ARS	Glo	Flex	25/09/24	120.115,603	120.268,573	-0,127	120.115,603	-0,364	34,505	149,487	0	0,00
Consultatio Crecimiento - Clase B	ARS	Glo	Flex	25/09/24	113.446,794	113.594,440	-0,130	113.446,794	-0,436	33,492	146,951	11.800.469	1.338.725.329,64
Consultatio Crecimiento - Clase C	ARS	Glo	Flex	25/09/24	115.757,621	115.905,041	-0,127	115.757,621	-0,364	34,505	149,487	0	0,00
Consultatio Estrategia - Clase A	ARS	Glo	Flex	25/09/24	59.443,905	59.399,506	0,075	59.443,905	1,751	48,213	160,756	192.736	11.457.004,72
Consultatio Estrategia - Clase B	ARS	Glo	Flex	25/09/24	66.185,745	66.134,051	0,078	66.185,745	1,841	49,592	164,038	433.472	28.689.682,34
Consultatio Estrategia - Clase C	ARS	Glo	Flex	25/09/24	78.776,324	78.709,697	0,085	78.776,324	2,013	52,241	170,379	0	0,00
Consultatio Retorno Absoluto - Clase A	ARS	Glo	Flex	25/09/24	102.171,699	103.043,246	-0,846	102.171,699	0,427	51,107	159,373	69.455	7.096.306,63
Consultatio Retorno Absoluto - Clase B	ARS	Glo	Flex	25/09/24	108.946,041	109.870,041	-0,841	108.946,041	0,554	53,109	164,026	154.795.332	16.864.338.644,48
Consultatio Retorno Absoluto - Clase C	ARS	Glo	Flex	25/09/24	113.284,813	114.243,832	-0,839	113.284,813	0,595	53,756	165,537	0	0,00
Max Estrategico II - Clase A	ARS	Glo	Flex	25/09/24	1.996,891	1.996,891	0,000	1.996,891	0,000	38,398	99,689	0	0,00
Max Estrategico II - Clase B	ARS	Glo	Flex	25/09/24	2.003,046	2.003,046	0,000	2.003,046	0,000	38,872	100,305	0	0,00
Max Estrategico II - Clase C	ARS	Glo	Flex	25/09/24	1.000,000	1.000,000	0,000	1.000,000	0,000	0,000	0,000	0	0,00
Max Estrategico II - Clase D	ARS	Glo	Flex	25/09/24	2.075,370	2.068,025	0,355	2.075,370	1,111	43,643	107,537	6.313.489.424	13.102.825.356,06
Valiant Renta Fija Dolares - Clase A	ARS	Glo	Flex	25/09/24	923,916	924,502	-0,063	894.812,666	0,635	-4,362	-6,404	99.359	91.799,03
Valiant Renta Fija Dolares - Clase B	ARS	Glo	Flex	25/09/24	899,516	900,099	-0,065	871.181,265	0,599	-4,717	-6,873	21.819	19.626,24
Compass Renta Fija II - Clase A	ARS	Glo	Lar	25/09/24	750.822,067	750.001,424	0,109	750.822,067	-0,888	47,706	144,882	0	0,00
Compass Renta Fija II - Clase B	ARS	Glo	Lar	25/09/24	787.474,409	786.638,599	0,106	787.474,409	-0,945	46,865	142,996	79.927.479	62.940.843.957,28
Compass Renta Fija II - Clase C	ARS	Glo	Lar	25/09/24	880.334,575	879.372,375	0,109	880.334,575	-0,888	47,706	144,882	0	0,00
FBA Bonos Globales - Clase A	ARS	Glo	Lar	25/09/24	105.847,270	105.805,443	0,040	105.847,270	0,991	17,687	34,982	112.922	11.952.501,00
FBA Bonos Globales - Clase B	ARS	Glo	Lar	25/09/24	108.797,815	108.753,644	0,041	108.797,815	1,020	18,037	35,524	792	86.122,94
Adcap Balanceado IV - Clase A	ARS	Glo	Med	25/09/24	46.590,600	46.568,500	0,047	46.590,600	2,551	50,355	445,647	109	5.092,02
Adcap Balanceado IV - Clase B	ARS	Glo	Med	25/09/24	45.818,700	45.796,400	0,049	45.818,700	2,579	50,397	444,275	0	0,00
Adcap Balanceado IV - Clase C	ARS	Glo	Med	25/09/24	44.888,300	44.867,100	0,047	44.888,300	2,539	49,831	443,284	180.211.651	8.089.388.193,38
Adcap Balanceado V - Clase A	ARS	Glo	Med	25/09/24	25.436,679	25.407,791	0,114	25.436,679	1,393	18,132	2.582,294	0	0,00
Adcap Balanceado V - Clase B	ARS	Glo	Med	25/09/24	25.131,081	25.103,081	0,112	25.131,081	1,337	17,437	2.559,551	196.142.998	4.929.285.558,59
Adcap Balanceado V - Clase C	ARS	Glo	Med	25/09/24	25.724,744	25.695,529	0,114	25.724,744	1,393	18,132	2.580,909	0	0,00
Adcap Balanceado XI - Clase A	ARS	Glo	Med	25/09/24	16.205,965	16.182,228	0,147	16.205,965	2,786	42,514	130,171	0	0,00
Adcap Balanceado XI - Clase B	ARS	Glo	Med	25/09/24	16.124,919	16.101,300	0,147	16.124,919	2,786	42,714	130,494	0	0,00
Adcap Balanceado XI - Clase C	ARS	Glo	Med	25/09/24	15.557,578	15.536,052	0,139	15.557,578	2,570	39,658	123,815	498.974.863	7.762.840.526,03
Adcap Renta Dolar - Clase A	ARS	Glo	Med	03/06/20	114.410,279			114.410,279				0	0,00
Adcap Renta Dolar - Clase B	ARS	Glo	Med	03/06/20	114.779,208			114.779,208				0	0,00
Adcap Renta Dolar - Clase Ley Nº 27.743	ARS	Glo	Med	25/09/24	1.013,303	1.014,425	-0,111	980.792,855				450.904	456.902,72

VOLVER AL INICIO

CAMARA ARGENTINA DE FONDOS COMUNES DE INVERSION (Valor de las Cuotapartes)

VALORES SUJETOS A REVISIÓN

FONDO DE INVERSIÓN	Clasificación			Fecha	Valor (mil cuotapartes)				Variación cuotaparte %			Cant. cuotapartes	Patrimonio
	Mon	Reg	Hor		Actual	Anterior	Variac. %	Reexp. Pesos	31/07/24	29/12/23	31/07/23	Actual	Actual
Adcap Wise Capital Growth - Clase A	ARS	Glo	Med	25/09/24	7.600,625	7.605,560	-0,065	7.600,625	1,770	49,323	174,198	203.671.421	1.548.030.012,85
Adcap Wise Capital Growth - Clase B	ARS	Glo	Med	25/09/24	7.669,387	7.674,367	-0,065	7.669,387	1,770	49,323	174,199	3.012.104.056	23.100.992.634,81
Adcap Wise Capital Growth - Clase C	ARS	Glo	Med	25/09/24	8.605,023	8.609,391	-0,051	8.605,023	2,145	55,168	188,805	0	0,00
Toronto Trust Liquidez Dolar - Clase F	ARS	Latam	Cor	25/09/24	1.228.406,085	1.224.835,592	0,292	1.228.406,085	-5,618	23,439	61,312	0	0,00
Compass Renta Fija - Clase D	ARS	Latam	Flex	25/09/24	3.152.588,440	3.143.211,645	0,298	2.492.625,599	-5,391	26,601	67,836	1.666.417	5.253.525.727,10
Compass Renta Fija - Clase E	ARS	Latam	Flex	25/09/24	3.660.843,321	3.649.798,742	0,303	2.894.482,407	-5,318	27,577	69,635	2.734.813	10.011.720.678,17
Compass Renta Fija - Clase F	ARS	Latam	Flex	25/09/24	3.772.107,027	3.760.688,981	0,304	2.982.454,169	-5,301	27,810	69,989	7.959.279	30.023.252.358,62
Alamerica Renta Fija Dolar Latam - Clase A	ARS	Latam	Med	25/09/24	1.000,000	1.000,000	0,000	969.000,041	0,000	0,000	0,000	0	0,00
Alamerica Renta Fija Dolar Latam - Clase B	ARS	Latam	Med	25/09/24	1.150,410	1.151,290	-0,076	1.114.747,338	0,758	5,258	7,463	205	235,42
Alamerica Renta Fija Dolar Latam - Clase C	ARS	Latam	Med	25/09/24	1.000,000	1.000,000	0,000	969.000,041	0,000	0,000	0,000	0	0,00
Alamerica Renta Fija Dolar Latam - Clase G	ARS	Latam	Med	25/09/24	1.035,584	1.035,584	0,000	1.003.480,939	0,000	0,000	0,000	0	0,00
Alamerica Renta Fija Dolar Latam - Clase I	ARS	Latam	Med	25/09/24	1.000,000	1.000,000	0,000	969.000,041	0,000	0,000	0,000	0	0,00
Megainver Renta Fija LATAM - Clase AP	ARS	Latam	Med	25/09/24	953.354,618	949.909,358	0,363	953.354,618	1,840	19,797	176,675	0	0,00
Megainver Renta Fija LATAM - Clase BP	ARS	Latam	Med	25/09/24	944.664,267	941.250,412	0,363	944.664,267	1,840	19,797	176,675	0	0,00
Renta Fija Dolar Estadounidense													
Adcap Balanceado I - Clase F	USD	Arg	Cor	03/06/20	25,568			2.866,537				0	0,00
Alamerica Renta Fija Argentina - Clase D	USD	Arg	Cor	25/09/24	1.000.000,000	1.000.000,000	0,000	1.000.000,000	0,000	97.666,419	75.652,864	0	0,00
Alamerica Renta Fija Argentina - Clase E	USD	Arg	Cor	25/09/24	1.000.000,000	1.000.000,000	0,000	1.000.000,000	0,000	97.666,419	75.652,864	0	0,00
Alamerica Renta Fija Argentina - Clase F	USD	Arg	Cor	25/09/24	3.143,218	3.147,817	-0,146	3.797.702,304	6,326	-19,082	-37,302	0	0,00
Alamerica Renta Fija Argentina - Clase H	USD	Arg	Cor	25/09/24	1.000.000,000	1.000.000,000	0,000	1.000.000,000	0,000	97.666,419	75.652,864	0	0,00
Alamerica Renta Fija Argentina - Clase J	USD	Arg	Cor	25/09/24	1.000.000,000	1.000.000,000	0,000	1.000.000,000	0,000	97.666,419	75.652,864	0	0,00
Allaria Renta Dolar Ley 27260 - Clase A	USD	Arg	Cor	25/09/24	1.014,112	1.014,112	0,000	982.674,570	0,000	0,000	0,000	0	0,00
Allaria Renta Dolar Ley 27260 - Clase B	USD	Arg	Cor	25/09/24	961,675	963,773	-0,218	931.863,115	0,017	-0,034	-0,034	187.667	180.474,66
Allaria Renta Dolar Ley 27260 - Clase C	USD	Arg	Cor	25/09/24	930,844	932,913	-0,222	901.987,875	-0,090	-1,306	-1,937	786.859	732.442,25
Argenfunds Ahorro Pesos - Clase C	USD	Arg	Cor	25/09/24	3,429	3,449	-0,580	4.148,515	6,095	-17,671	-40,777	0	0,00
Argenfunds Ahorro Pesos - Clase D	USD	Arg	Cor	25/09/24	3,043	3,061	-0,588	3.681,138	6,102	-17,668	-40,775	0	0,00
Argenfunds Ahorro Pesos - Clase E	USD	Arg	Cor	25/09/24	0,827	0,831	-0,481	1.000,000	6,162	-17,629	-40,759	0	0,00
Argenfunds Ahorro Pesos - Clase F	USD	Arg	Cor	25/09/24	0,827	0,831	-0,481	1.000,000	6,162	-17,629	-40,759	0	0,00
Argenfunds Renta Capital - Clase A	USD	Arg	Cor	25/09/24	1.022,867	1.022,867	0,000	1.252.936,944	0,000	0,000	0,000	0	0,00
Argenfunds Renta Capital - Clase B	USD	Arg	Cor	25/09/24	1.067,609	1.067,420	0,018	1.307.741,851	0,378	3,088	4,347	3.691.391	3.940.961,86
Argenfunds Renta Capital - Clase C	USD	Arg	Cor	25/09/24	1.034,182	1.034,009	0,017	1.266.796,738	0,347	2,725	3,847	1.212	1.253,12
Argenfunds Renta Capital - Clase D	USD	Arg	Cor	25/09/24	1.062,815	1.062,626	0,018	1.301.869,188	0,378	3,088	4,347	1.448.628	1.539.622,41
Argenfunds Renta Flexible - Clase C	USD	Arg	Cor	25/09/24	1,150	1,157	-0,605	1.391,759	6,089	-17,681	-40,783	0	0,00
Argenfunds Renta Flexible - Clase D	USD	Arg	Cor	25/09/24	1,192	1,200	-0,667	1.442,760	6,050	-17,680	-40,814	0	0,00
Cima Renta Dolares Corto Plazo - Clase B	USD	Arg	Cor	04/09/19	927,424			56.502,936				0	0,00
Cocos Ahorro Dólares - Clase A	USD	Arg	Cor	25/09/24	1.019,234	1.019,128	0,010	1.232.253,846	0,371			55.814.509	56.888.026,62
Cocos Ahorro Dólares - Clase B	USD	Arg	Cor	25/09/24	1.021,438	1.021,318	0,012	1.234.918,481	0,407			3.487.095	3.561.850,60
Cohen Disp. Transitorias Ley 27260 - Clase A	USD	Arg	Cor	25/09/24	790,033	790,033	0,000	77.288,929	0,000	0,000	0,000	0	0,00
Cohen Disp. Transitorias Ley 27260 - Clase B	USD	Arg	Cor	25/09/24	749,924	749,924	0,000	73.365,065	0,000	0,000	0,000	0	0,00
Cohen Disp. Transitorias Ley 27260 - Clase C	USD	Arg	Cor	25/09/24	761,007	761,007	0,000	74.449,315	0,000	0,000	0,000	0	0,00
Cohen Disp. Transitorias Ley 27260 - Clase D	USD	Arg	Cor	25/09/24	1.044,710	1.044,710	0,000	102.203,980	0,000	0,000	0,000	0	0,00
Compass Ahorro - Clase D	USD	Arg	Cor	25/09/24	52,730	52,745	-0,028	64.590,069	9,396	22,426	29,063	0	0,00
Compass Ahorro - Clase E	USD	Arg	Cor	25/09/24	55,817	55,834	-0,030	68.372,172	9,394	22,422	29,060	0	0,00
Compass Ahorro - Clase F	USD	Arg	Cor	25/09/24	60,466	60,483	-0,028	74.065,820	9,395	22,426	29,063	0	0,00
Consultatio Liquidez Ley 27260 - Clase A	USD	Arg	Cor	25/09/24	760,893	760,870	0,003	736.924,958	0,078	0,508	0,972	0	0,00
Consultatio Liquidez Ley 27260 - Clase B	USD	Arg	Cor	25/09/24	723,480	723,481	0,000	700.690,463	0,014	-0,040	0,233	150.319	108.752,87
Consultatio Liquidez Ley 27260 - Clase C	USD	Arg	Cor	25/09/24	732,791	732,791	0,000	709.708,168	0,021	0,102	0,428	3.439.118	2.520.153,57
Consultatio Liquidez Ley 27260 - Clase D	USD	Arg	Cor	25/09/24	747,773	747,755	0,002	724.218,236	0,063	0,345	0,750	3.607.454	2.697.556,15
Delta Ahorro Plus - Clase F	USD	Arg	Cor	25/09/24	0,977	0,980	-0,306	1.197,279	5,850	-19,056	-38,047	0	0,00
Delta Ahorro Plus - Clase G	USD	Arg	Cor	25/09/24	5,091	5,106	-0,294	6.236,107	5,952	-18,985	-38,005	0	0,00
Delta Gestion IV - Clase G	USD	Arg	Cor	25/09/24	0,916	0,919	-0,326	1.122,180	5,896	-19,010	-38,024	0	0,00
Delta Patrimonio I - Clase F	USD	Arg	Cor	25/09/24	20,125	20,167	-0,208	24.652,132	5,516	-2,325	41,278	3.914	78,77
Delta Patrimonio I - Clase G	USD	Arg	Cor	25/09/24	2,987	2,996	-0,300	3.658,871	5,960	-18,986	-38,003	0	0,00
Delta Renta Dolares Plus - Clase A	USD	Arg	Cor	25/09/24	834,370	834,364	0,001	1.022.041,565	0,106	2,158	3,988	247.324	206.360,23
Delta Renta Dolares Plus - Clase B	USD	Arg	Cor	25/09/24	852,294	852,279	0,002	1.043.997,140	0,132	2,424	4,353	1.490.747	1.270.554,04
First Renta Dolares - Clase A	USD	Arg	Cor	25/09/24	1.282,371	1.285,426	-0,238	1.241.976,341	4,269	26,880	36,859	1.521.404	1.951.005,07
First Renta Dolares - Clase B	USD	Arg	Cor	25/09/24	1.439,286	1.442,699	-0,237	1.393.948,521	4,297	27,253	37,407	585.503	842.706,77
First Renta Dolares - Clase C	USD	Arg	Cor	25/09/24	1.000,000	1.000,000	0,000	968.500,021	0,000	0,000	0,000	0	0,00
First Renta Dolares - Clase D	USD	Arg	Cor	25/09/24	1.000,000	1.000,000	0,000	968.500,021	0,000	0,000	0,000	0	0,00
First Renta Dolares - Clase E	USD	Arg	Cor	25/09/24	1.000,000	1.000,000	0,000	968.500,021	0,000	0,000	0,000	0	0,00
Gainvest Renta Fija - Clase D	USD	Arg	Cor	25/09/24	1.000,000	1.000,000	0,000	1.000,000	0,000			0	0,00
Gainvest Renta Fija - Clase E	USD	Arg	Cor	25/09/24	1.000,000	1.000,000	0,000	1.000,000	0,000			0	0,00
Gainvest Renta Fija - Clase F	USD	Arg	Cor	25/09/24	1.000,000	1.000,000	0,000	1.000,000	0,000			0	0,00
Galileo Ahorro - Clase C	USD	Arg	Cor	09/06/21	52,114			8.412,878				0	0,00
Galileo Ahorro - Clase D	USD	Arg	Cor	09/06/21	27,581			4.452,462				0	0,00
HF Renta Dólares - Clase G	USD	Arg	Cor	25/09/24	1.753,247	1.755,393	-0,122	1.698.896,343	2,676	27,158	46,983	1.680.771	2.946.806,33
HF Renta Dólares - Clase I	USD	Arg	Cor	25/09/24	1.762,824	1.764,980	-0,122	1.708.176,456	2,680	27,204	47,056	556.111	980.325,78
HF Renta Dólares - Clase R Ley N° 27.743	USD	Arg	Cor	25/09/24	990,869	992,082	-0,122	960.152,061				99.600	98.690,59
IAM Renta Dólares - Clase A	USD	Arg	Cor	25/09/24	1.545,417	1.546,657	-0,080	1.495.834,861	1,470	10,902	11,943	4.900.811	7.573.797,77
IAM Renta Dólares - Clase B	USD	Arg	Cor	25/09/24	1.575,969	1.577,214	-0,079	1.525.406,651	1,503	11,273	12,449	14.431.652	22.743.838,92
IAM Renta Dólares - Clase C	USD	Arg	Cor	25/09/24	1.551,121	1.552,346	-0,079	1.501.355,858	1,503	11,273	12,449	767.783	1.190.924,67
IAM Renta Dólares - Clase D	USD	Arg	Cor	25/09/24	1.000,000	1.000,000	0,000	967.916,660	0,000	0,000	0,000	0	0,00
IAM Renta Dólares - Clase F Art. 11 Decreto 99/2019 y mod	USD	Arg	Cor	25/09/24	1.055,280	1.056,089	-0,077	1.021.423,093	1,565	5,528	5,528	259.908	274.276,12
IAM Renta Dólares - Clase Ley Nº 27.743	USD	Arg	Cor	25/09/24	994,910	995,708	-0,080	962.989,964				1.126.401	1.120.667,46
IEB Ahorro Plus - Clase D	USD	Arg	Cor	25/09/24	1.000,000	1.000,000	0,000	1.000,000	0,000	0,000	0,000	0	0,00
IEB Ahorro Plus - Clase E	USD	Arg	Cor	25/09/24	1.000,000	1.000,000	0,000	1.000,000	0,000	0,000	0,000	0	0,00
IEB Ahorro Plus - Clase F	USD	Arg	Cor	25/09/24	1.000,000	1.000,000	0,000	1.000,000	0,000	0,000	0,000	0	0,00
MAF Ahorro Plus - Clase E	USD	Arg	Cor	25/06/20	1,350			142,589				0	0,00
MAF Ahorro Plus - Clase F	USD	Arg	Cor	25/06/20	10,807			1.141,449				0	0,00
Optimum Renta Fija Dolares - Clase B	USD	Arg	Cor	25/09/24	2.022,029	2.021,086	0,047	1.959.346,185	5,048	36,456	53,478	208.550	421.694,39
Optimum Renta Fija Dolares RP D.596 - Clase B	USD	Arg	Cor	22/05/20	234,605			26.143,208				0	0,00
Pellegrini Renta Dólares - Clase A	USD	Arg	Cor	25/09/24	1.559,102	1.558,091	0,065	1.509.990,320	7,134	50,745	80,504	154.564	240.981,80
Pellegrini Renta Dólares - Clase B	USD	Arg	Cor	25/09/24	1.571,179	1.570,154	0,065	1.521.686,895	7,146	50,914	80,777	1.041.130	1.635.802,15
Pellegrini Renta Dólares - Clase C	USD	Arg	Cor	25/09/24	1.581,586	1.580,549	0,066	1.531.766,074	7,153	51,025	80,956	4.457.124	7.049.323,01
Pellegrini Renta Dólares - Clase R Ley N° 27.743	USD	Arg	Cor	25/09/24	1.000,070	999,422	0,065	968.567,816	0,007	0,007	0,007	95.500	95.506,73
Pionero Ahorro Dolár Plus - Clase B	USD	Arg	Cor	25/09/24	1.000,000	1.000,000	0,000	967.916,660				5.000	5.000,00
Pionero Ahorro Dólares - Clase A	USD	Arg	Cor	25/09/24	1.023,027	1.024,231	-0,118	990.204,877	0,520	5,648	5,939	14.264.350	14.592.820,96
Pionero Ahorro Dólares - Clase B	USD	Arg	Cor	25/09/24	1.030,959	1.032,169	-0,117	997.882,392	0,528	5,727	6,045	26.904.788	27.737.730,97
Pionero Ahorro Dólares - Clase C Ley N° 27.743	USD	Arg	Cor	25/09/24	908,896	909,960	-0,117	879.735,581	0,178	0,178	0,178	864.872	786.078,58
Pionero Inversión Dólar - Clase B	USD	Arg	Cor	25/09/24	1.000,000	1.000,000	0,000	967.916,660				5.000	5.000,00
Quinquela Capital - Clase A	USD	Arg	Cor	25/09/24	984,613	987,578	-0,300	953.597,711	1,326	6,219	2,786	1.975.304	1.944.910,26
Quinquela Capital - Clase B	USD	Arg	Cor	25/09/24	177,733	178,268	-0,300	172.134,414	1,326	6,217	2,783	8.369.549	1.487.543,47

VOLVER AL INICIO

CAMARA ARGENTINA DE FONDOS COMUNES DE INVERSION (Valor de las Cuotapartes)

VALORES SUJETOS A REVISIÓN

FONDO DE INVERSIÓN	Clasificación			Fecha	Valor (mil cuotapartes)				Variación cuotaparte %			Cant. cuotapartes	Patrimonio
	Mon	Reg	Hor		Actual	Anterior	Variac. %	Reexp. Pesos	31/07/24	29/12/23	31/07/23	Actual	Actual
Quinquela Capital - Clase C	USD	Arg	Cor	25/09/24	915,409	915,409	0,000	886.573,636	0,000	0,000	0,000	0	0,00
Quinquela Capital - Clase Ley N° 27.743	USD	Arg	Cor	25/09/24	1.001,261	1.004,293	-0,302	969.721,300				262.501	262.832,08
Quinquela Performance - Clase X	USD	Arg	Cor	25/09/24	114,312	114,726	-0,361	110.710,877	-1,806	-16,525	-63,856	0	0,00
SC II Renta Fija - Clase E	USD	Arg	Cor	25/09/24	1,377	1,382	-0,362	1.333,429	-1,502	-16,495	-63,849	0	0,00
SC II Renta Fija - Clase F	USD	Arg	Cor	25/09/24	1,033	1,036	-0,290	1.000,000	-1,525	-16,492	-63,843	0	0,00
Schroder Capital Renta Fija Dolares - Clase B	USD	Arg	Cor	25/09/24	94,022	94,293	-0,287	113.643,376	6,848	25,284	76,150	30.497.573	2.867.440,87
SMSV Renta en Dolares - Clase A	USD	Arg	Cor	25/09/24	1.188,323	1.190,890	-0,216	1.150.890,962	1,725	10,801	8,707	1.166.661	1.386.369,56
SMSV Renta en Dolares - Clase B	USD	Arg	Cor	25/09/24	1.297,612	1.300,426	-0,216	1.256.737,371	1,704	10,573	8,511	5.533.695	7.180.588,49
SMSV Renta en Dolares - Clase C	USD	Arg	Cor	25/09/24	643,227	644,614	-0,215	622.965,423	1,736	10,925	8,872	4.232.678	2.722.572,85
Superfondo Renta Fija Dolares - Clase G	USD	Arg	Cor	25/09/24	1.282,877	1.282,516	0,028	1.574.270,928	0,625	5,228	7,851	0	0,00
Superfondo Renta Fija Dolares - Clase L	USD	Arg	Cor	25/09/24	1.282,877	1.282,516	0,028	1.574.270,928	0,625	5,228	7,851	0	0,00
Delta Federal I - Clase F	USD	Arg	Flex	25/09/24	412,028	413,463	-0,347	504.704,000	7,179	16,062	36,267	10	4,12
Delta Federal I - Clase G	USD	Arg	Flex	25/09/24	64,836	65,025	-0,291	79.419,200	5,953	-18,988	-38,008	0	0,00
Delta Gestion IX - Clase G	USD	Arg	Flex	25/09/24	2,880	2,888	-0,277	3.527,499	5,960	-18,987	-37,998	0	0,00
Delta Gestion IX - Clase J	USD	Arg	Flex	25/09/24	2,880	2,888	-0,277	3.527,756	5,960	-18,987	-38,011	0	0,00
Delta Moneda - Clase F	USD	Arg	Flex	25/09/24	379,634	381,076	-0,378	465.024,000	6,090	-1,338	12,740	10	3,80
Delta Moneda - Clase G	USD	Arg	Flex	25/09/24	84,326	84,572	-0,291	103.293,000	5,953	-18,988	-38,008	0	0,00
Delta Renta - Clase F	USD	Arg	Flex	25/09/24	831,182	834,285	-0,372	1.018.136,499	6,399	17,554	38,328	9	7,44
Delta Renta - Clase G	USD	Arg	Flex	25/09/24	122,838	123,196	-0,291	150.467,568	5,952	-18,988	-38,008	0	0,00
Delta Renta Dolares - Clase A	USD	Arg	Flex	25/09/24	1.073,816	1.073,349	0,044	1.315.345,212	6,913	18,616	42,417	516.475	554.598,66
Delta Renta Dolares - Clase B	USD	Arg	Flex	25/09/24	1.095,219	1.094,735	0,044	1.341.562,305	6,932	18,835	42,772	4.904.031	5.370.986,47
Delta Renta Dolares - Clase D	USD	Arg	Flex	25/09/24	1.663,154	1.667,504	-0,261	2.012.204,428	7,042			2.564.101	4.264.493,47
Delta Renta Dolares - Clase E	USD	Arg	Flex	25/09/24	1.013,170	1.015,813	-0,260	1.225.806,791	7,061			415.952	421.430,26
Delta Renta Dolares - Clase K Ley Nº 27.743	USD	Arg	Flex	25/09/24	1.015,832	1.002,912	1,288	1.229.027,122				147.162	149.491,44
Delta Renta Dolares - Clase L Ley Nº 27.743	USD	Arg	Flex	25/09/24	1.012,442	1.000,000	1,244	1.224.926,070				49.386	50.000,00
Gainvest Estrategia IV - Clase A	USD	Arg	Flex	25/09/24	1.000,000	1.000,000	0,000	968.500,021	0,000	0,000	0,000	0	0,00
Gainvest Estrategia IV - Clase B	USD	Arg	Flex	25/09/24	104,984	104,973	0,010	101.677,006	0,293	4,333	8,274	122.888.196	12.901.237,21
HF Renta Fija Argentina Cash Letes D.596 - Clase G	USD	Arg	Flex	06/09/24	1.649,131			2.066.229,377				0	0,00
HF Renta Fija Argentina Cash Letes D.596 - Clase I	USD	Arg	Flex	15/08/24	1.649,129			2.089.296,537				0	0,00
IEB Estratégico - Clase A	USD	Arg	Flex	25/09/24	1.035,875	1.030,614	0,510	1.003.762,918	1,140			697.314	722.330,47
IEB Estratégico - Clase B	USD	Arg	Flex	25/09/24	1.031,971	1.026,724	0,511	999.979,942	1,154			2.178.293	2.247.935,07
Novus Ahorro Dólares - Clase A	USD	Arg	Flex	25/09/24	1.000,000	1.000,000	0,000	968.500,021				1.000	1.000,00
Novus Ahorro Dólares - Clase B	USD	Arg	Flex	25/09/24	1.000,000	1.000,000	0,000	968.500,021				1.000	1.000,00
Novus Ahorro Dólares - Clase C	USD	Arg	Flex	25/09/24	1.000,000	1.000,000	0,000	968.500,021				0	0,00
Novus Capital - Clase A	USD	Arg	Flex	25/09/24	1.000,000	1.000,000	0,000	968.500,021	0,000			0	0,00
Novus Capital - Clase B	USD	Arg	Flex	25/09/24	1.000,000	1.000,000	0,000	968.500,021	0,000			1.000	1.000,00
Novus Capital - Clase C	USD	Arg	Flex	25/09/24	1.000,000	1.000,000	0,000	968.500,021	0,000			0	0,00
Novus Capital - Clase D Ley N° 27.743	USD	Arg	Flex	25/09/24	1.000,000	1.000,000	0,000	968.500,021				0	0,00
Novus Renta Dólar - Clase A	USD	Arg	Flex	25/09/24	1.040,234	1.040,254	-0,002	1.007.466,651	1,621			132.653	137.990,27
Novus Renta Dólar - Clase B	USD	Arg	Flex	25/09/24	1.027,356	1.027,376	-0,002	994.994,308	1,621			12.386.007	12.724.837,54
Novus Renta Dólar - Clase C	USD	Arg	Flex	25/09/24	1.034,422	1.034,441	-0,002	1.001.837,729	1,623			4.345	4.494,72
Novus Renta Dólar - Clase D Ley N° 27.743	USD	Arg	Flex	25/09/24	1.000,000	1.000,000	0,000	968.500,021				0	0,00
Superfondo Estrategico - Clase K Ley N° 27.743	USD	Arg	Flex	25/09/24	1.318,232	1.318,991	-0,058	1.617.656,497	1,882	6,105	9,641	17.313.710	22.823.491,23
Allaria Dólar Dinámico II - Clase A	USD	Arg	Lar	25/09/24	1.011,474	1.008,561	0,289	980.118,348	1,303			531.219	537.314,24
Allaria Dólar Dinámico II - Clase B	USD	Arg	Lar	25/09/24	1.011,476	1.008,563	0,289	980.120,286	1,303			1.641.743	1.660.583,60
Allaria Dólar Dinámico II - Clase C	USD	Arg	Lar	25/09/24	1.000,000	1.000,000	0,000	969.000,041	0,000			0	0,00
Allaria Dólar Dinámico II - Clase Ley N° 27.743	USD	Arg	Lar	25/09/24	1.000,000	1.000,000	0,000	969.000,041				0	0,00
Allaria Dolares Plus - Clase A	USD	Arg	Lar	25/09/24	1.036,825	1.030,400	0,624	1.004.683,468	8,866	52,314	81,444	8.767.681	9.090.551,37
Allaria Dolares Plus - Clase B	USD	Arg	Lar	25/09/24	1.040,354	1.033,900	0,624	1.008.103,069	8,885	52,596	81,898	3.070.468	3.194.373,93
Allaria Dolares Plus - Clase C	USD	Arg	Lar	25/09/24	1.048,540	1.042,028	0,625	1.016.035,303	8,904	52,878	82,354	6.694	7.018,45
Allaria Dolares Plus - Clase D Art. 11 Decreto 99/2019 y mod	USD	Arg	Lar	25/09/24	1.947,539	1.935,445	0,625	1.887.165,372	8,903	52,855	82,316	171.900	334.782,02
Allaria Dolares Plus - Clase Ley Nº 27.743	USD	Arg	Lar	25/09/24	1.071,302	1.064,663	0,624	1.038.091,682				180.852	193.746,58
Alpha Renta Capital Dólar - Clase A	USD	Arg	Lar	25/09/24	1.615,474	1.615,792	-0,020	1.564.586,603	6,098	54,988	86,645	1.885.302	3.045.657,14
Alpha Renta Capital Dólar - Clase B	USD	Arg	Lar	25/09/24	1.475,888	1.476,239	-0,024	1.429.397,559	5,985	53,275	83,863	12.544.372	18.514.093,73
Alpha Renta Capital Dólar - Clase C	USD	Arg	Lar	25/09/24	1.467,941	1.468,278	-0,023	1.421.700,889	6,007	53,616	84,416	2.084.021	3.059.221,01
Alpha Renta Capital Dólar - Clase D	USD	Arg	Lar	25/09/24	1.000,000	1.000,000	0,000	968.500,021	0,000	0,000	0,000	0	0,00
Alpha Renta Capital Dólar - Clase H	USD	Arg	Lar	25/09/24	1.000,000	1.000,000	0,000	968.500,021	0,000	0,000	0,000	0	0,00
Alpha Renta Capital Dólar - Clase I	USD	Arg	Lar	25/09/24	1.000,000	1.000,000	0,000	968.500,021	0,000	0,000	0,000	0	0,00
Alpha Renta Capital Dólar - Clase Q Ley N° 27.743	USD	Arg	Lar	25/09/24	1.000,000	1.000,000	0,000	968.500,021				150.000	150.000,00
Alpha Renta Cobertura - Clase R Art. 11 Decreto 99/2019 y mod	USD	Arg	Lar	25/09/24	0,827	0,831	-0,481	1.000,000	6,162	-17,629	-40,759	0	0,00
Alpha Renta Fija Global - Clase A	USD	Arg	Lar	25/09/24	23.803,907	23.812,207	-0,035	23.054.084,431	0,508	4,245	5,924	571.147	13.595.531,25
Alpha Renta Fija Global - Clase B	USD	Arg	Lar	25/09/24	24.358,509	24.367,135	-0,035	23.591.216,480	0,493	4,089	5,690	2.299.170	56.004.340,26
Alpha Renta Fija Global - Clase I	USD	Arg	Lar	25/09/24	23.863,581	23.872,231	-0,036	23.111.878,701	0,472	3,874	5,546	106.778	2.548.115,48
Alpha Renta Fija Global - Clase Q Ley N° 27.743	USD	Arg	Lar	25/09/24	999,646	1.000,000	-0,035	968.157,172				481.096	480.925,65
Alpha Renta Fija Serie 6 - Clase R Art. 11 Decreto 99/2019 y mod	USD	Arg	Lar	25/09/24	0,827	0,831	-0,481	1.000,000	6,162	-17,629	-40,759	0	0,00
Balanz Capital Estrategia I USD - Clase A	USD	Arg	Lar	25/09/24	1.059,688	1.061,480	-0,169	1.274.472,261	0,479	4,345	3,721	15.234.676	16.144.003,85
Balanz Capital Estrategia I USD - Clase B	USD	Arg	Lar	25/09/24	1.059,498	1.061,290	-0,169	1.274.243,751	0,479	4,345	3,721	2.362.592	2.503.162,37
Balanz Capital Estrategia I USD - Clase C	USD	Arg	Lar	25/09/24	1.000,000	1.000,000	0,000	1.202.686,320	0,000	0,000	0,000	0	0,00
Balanz Capital Estrategia I USD - Clase D	USD	Arg	Lar	25/09/24	1.000,000	1.000,000	0,000	1.202.686,320	0,000	0,000	0,000	0	0,00
Balanz Capital Estrategia I USD - Clase L Ley Nº 27.743	USD	Arg	Lar	25/09/24	1.004,385	1.006,083	-0,169	1.207.960,100				2.339.570	2.349.828,18
Balanz Capital Estrategia II USD - Clase A	USD	Arg	Lar	25/09/24	1.000,000	1.000,000	0,000	1.202.686,320	0,000			0	0,00
Balanz Capital Estrategia II USD - Clase B	USD	Arg	Lar	25/09/24	1.000,000	1.000,000	0,000	1.202.686,320	0,000			0	0,00
Balanz Capital Estrategia II USD - Clase C	USD	Arg	Lar	25/09/24	1.015,340	1.016,826	-0,146	1.221.135,528	0,397			40.000.000	40.613.601,16
Balanz Capital Estrategia II USD - Clase D	USD	Arg	Lar	25/09/24	1.000,000	1.000,000	0,000	1.202.686,320	0,000			0	0,00
Balanz Capital Estrategia II USD - Clase E	USD	Arg	Lar	25/09/24	1.000,000	1.000,000	0,000	1.202.686,320	0,000			0	0,00
Balanz Capital Estrategia II USD - Clase F	USD	Arg	Lar	25/09/24	1.000,000	1.000,000	0,000	1.202.686,320	0,000			0	0,00
Balanz Capital Estrategia II USD - Clase L Ley Nº 27.743	USD	Arg	Lar	25/09/24	1.000,000	1.000,000	0,000	1.202.686,320				0	0,00
Balanz Crecimiento FCI Ab para Financ Infra y Econ Real - Clase D	USD	Arg	Lar	25/09/24	1.000,000	1.000,000	0,000	1.000,000	0,000			0	0,00
Balanz Crecimiento FCI Ab para Financ Infra y Econ Real - Clase E	USD	Arg	Lar	25/09/24	1.000,000	1.000,000	0,000	1.000,000	0,000			0	0,00
Balanz Performance IV - Clase E	USD	Arg	Lar	25/09/24	1.000,000	1.000,000	0,000	1.000,000	0,000	0,000	0,000	0	0,00
Balanz Performance V - Clase E	USD	Arg	Lar	25/09/24	1.000,000	1.000,000	0,000	1.000,000	0,000	0,000	0,000	0	0,00
Balanz Performance VI - Clase E	USD	Arg	Lar	25/09/24	1.000,000	1.000,000	0,000	1.000,000	0,000			0	0,00
Balanz Performance VI - Clase F	USD	Arg	Lar	25/09/24	1.000,000	1.000,000	0,000	1.000,000	0,000			0	0,00
Balanz Performance XI - Clase E	USD	Arg	Lar	25/09/24	1.000,000	1.000,000	0,000	1.000,000	0,000	0,000	0,000	0	0,00
Balanz Performance XI - Clase F	USD	Arg	Lar	25/09/24	1.000,000	1.000,000	0,000	1.000,000	0,000	0,000	0,000	0	0,00
Compass Renta Fija III - Clase D	USD	Arg	Lar	25/09/24	155,723	156,178	-0,291	190.748,883	5,245	2,880	22,924	86.839	13.522,77
Compass Renta Fija III - Clase E	USD	Arg	Lar	25/09/24	200,114	200,672	-0,278	245.125,179	5,506	5,470	27,053	0	0,00
Compass Renta Fija III - Clase F	USD	Arg	Lar	25/09/24	202,355	202,919	-0,278	247.869,968	5,506	5,470	27,053	0	0,00
Galileo Ahorro Plus - Clase C	USD	Arg	Lar	09/06/21	12,155			1.962,208				0	0,00
Galileo Ahorro Plus - Clase D	USD	Arg	Lar	09/06/21	12,155			1.962,208				0	0,00
Goal Renta Dólar Estrategia - Clase A	USD	Arg	Lar	25/09/24	1.190,149	1.191,076	-0,078	1.151.965,045	0,109	7,275	6,219	7.283.739	8.668.730,62
Goal Renta Dólar Estrategia - Clase B	USD	Arg	Lar	25/09/24	1.199,773	1.200,695	-0,077	1.161.280,275	0,137	7,594	6,646	302.459	362.881,81

VOLVER AL INICIO

CAMARA ARGENTINA DE FONDOS COMUNES DE INVERSION (Valor de las Cuotapartes)

VALORES SUJETOS A REVISIÓN

FONDO DE INVERSIÓN	Clasificación			Fecha	Valor (mil cuotapartes)				Variación cuotaparte %			Cant. cuotapartes	Patrimonio
	Mon	Reg	Hor		Actual	Anterior	Variac. %	Reexp. Pesos	31/07/24	29/12/23	31/07/23	Actual	Actual
Goal Renta Dólar Estrategia - Clase C Ley Nº 27.743	USD	Arg	Lar	25/09/24	1.005,477	1.006,238	-0,076	973.217,940				152.004	152.836,70
IEB Renta Fija - Clase D	USD	Arg	Lar	25/09/24	11,174	11,229	-0,490	13.508,980	6,126	-19,350	-35,167	0	0,00
IEB Renta Fija - Clase E	USD	Arg	Lar	25/09/24	1,437	1,444	-0,485	1.737,272	6,130	-19,360	-41,395	0	0,00
IEB Renta Fija - Clase F	USD	Arg	Lar	25/09/24	1.000,000	1.000,000	0,000	1.000,000	0,000	0,000	0,000	0	0,00
IEB Renta Fija Dólar - Clase A	USD	Arg	Lar	25/09/24	1.018,627	1.021,919	-0,322	987.049,605	0,582	3,043	-1,096	4.243.888	4.322.939,21
IEB Renta Fija Dólar - Clase B	USD	Arg	Lar	25/09/24	1.016,678	1.019,964	-0,322	985.161,024	0,583	3,043	-1,097	3.432.266	3.489.510,78
IEB Renta Fija Dólar - Clase C	USD	Arg	Lar	25/09/24	1.030,470	1.033,777	-0,320	998.525,473	0,642	3,689	-0,257	16.518	17.020,97
IEB Renta Fija Dólar - Clase Ley N° 27.743	USD	Arg	Lar	25/09/24	995,141	998,356	-0,322	964.291,670				15.001	14.928,11
Pionero Renta Fija Dólares - Clase A	USD	Arg	Lar	25/09/24	1.325,326	1.324,748	0,044	1.282.805,115	7,013	48,015	70,465	11.230.120	14.883.564,52
Pionero Renta Fija Dólares - Clase B	USD	Arg	Lar	25/09/24	1.373,867	1.373,249	0,045	1.329.788,758	7,051	48,566	71,322	5.850.359	8.037.614,06
Pionero Renta Fija Dólares - Clase C Ley N° 27.743	USD	Arg	Lar	25/09/24	937,392	936,996	0,042	907.317,334	1,373	1,373	1,373	2.339.826	2.193.333,39
Premier Renta Mixta en Dolares - Clase A	USD	Arg	Lar	25/09/24	946,548	947,343	-0,084	916.731,758	5,976	40,589	62,904	1.262.075	1.194.614,41
Premier Renta Mixta en Dolares - Clase B	USD	Arg	Lar	25/09/24	924,621	925,405	-0,085	895.495,458	5,953	40,277	62,416	9.312.935	8.610.933,36
Premier Renta Mixta en Dolares - Clase C	USD	Arg	Lar	25/09/24	836,647	836,647	0,000	810.292,637	0,000	0,000	0,000	0	0,00
SBS Dolar Plus Ley 27260 - Clase B	USD	Arg	Lar	25/09/24	865,805	865,771	0,004	838.532,161	0,050	1,245	1,549	1.151.969	997.380,78
SBS Dolar Plus Ley 27260 - Clase C	USD	Arg	Lar	25/09/24	865,074	865,040	0,004	837.824,187	0,050	1,246	1,549	776.455	671.690,91
1822 Raices Dolares Plus - Clase A	USD	Arg	Med	25/09/24	1.015,011	1.014,494	0,051	983.038,175	4,223	18,678	23,797	21.305.984	21.625.802,61
1822 Raices Dolares Plus - Clase B Art. 11 Decreto 99/2019 y mod	USD	Arg	Med	25/09/24	833,272	833,272	0,000	807.023,950	0,000	0,000	0,000	0	0,00
Allaria Dolar Crecimiento - Clase A	USD	Arg	Med	25/09/24	983,244	983,244	0,000	952.763,477	0,000	0,000	0,000	0	0,00
Allaria Dolar Crecimiento - Clase B	USD	Arg	Med	25/09/24	428,541	428,554	-0,003	415.256,247	-0,088	-1,858	4,542	944.016	404.550,14
Allaria Dolar Crecimiento - Clase C	USD	Arg	Med	25/09/24	1.000,000	1.000,000	0,000	969.000,041	0,000	0,000	0,000	0	0,00
Allaria Dolar Crecimiento - Clase D	USD	Arg	Med	25/09/24	1.000,000	1.000,000	0,000	969.000,041	0,000	0,000	0,000	0	0,00
Allaria Dolar Crecimiento - Clase Ley Nº 27.743	USD	Arg	Med	25/09/24	1.000,000	1.000,000	0,000	969.000,041				0	0,00
Allaria Dólar Dinámico - Clase A	USD	Arg	Med	25/09/24	1.075,463	1.078,178	-0,252	1.042.123,692	1,553	9,366	7,581	13.553.955	14.576.779,80
Allaria Dólar Dinámico - Clase B	USD	Arg	Med	25/09/24	1.078,218	1.080,932	-0,251	1.044.793,287	1,571	9,568	7,849	30.176.112	32.536.415,17
Allaria Dólar Dinámico - Clase C	USD	Arg	Med	25/09/24	1.000,000	1.000,000	0,000	969.000,041	0,000	0,000	0,000	0	0,00
Allaria Dólar Dinámico - Clase Ley N° 27.743	USD	Arg	Med	25/09/24	1.014,153	1.016,713	-0,252	982.714,299				2.172.454	2.203.200,39
Allaria Dólar Estratégico - Clase A	USD	Arg	Med	25/09/24	1.000,000	1.000,000	0,000	969.000,041	0,000			0	0,00
Allaria Dólar Estratégico - Clase B	USD	Arg	Med	25/09/24	1.000,000	1.000,000	0,000	969.000,041	0,000			1.000	1.000,00
Allaria Dólar Estratégico - Clase C	USD	Arg	Med	25/09/24	1.000,000	1.000,000	0,000	969.000,041	0,000			0	0,00
Alpha Renta Capital - Clase R Art. 11 Decreto 99/2019 y mod	USD	Arg	Med	25/09/24	0,827	0,831	-0,481	1.000,000	6,162	-17,629	-40,759	0	0,00
Argenfunds Renta Argentina - Clase C	USD	Arg	Med	25/09/24	1,972	1,984	-0,605	2.386,287	6,079	-17,696	-40,781	0	0,00
Argenfunds Renta Argentina - Clase D	USD	Arg	Med	25/09/24	3,970	3,994	-0,601	4.803,246	6,065	-17,669	-40,782	0	0,00
Argenfunds Renta Argentina - Clase E	USD	Arg	Med	25/09/24	0,827	0,831	-0,481	1.000,000	6,162	-17,629	-40,759	0	0,00
Argenfunds Renta Argentina - Clase F	USD	Arg	Med	25/09/24	0,827	0,831	-0,481	1.000,000	6,162	-17,629	-40,759	0	0,00
Argenfunds Renta Balanceada - Clase C	USD	Arg	Med	25/09/24	1,103	1,110	-0,631	1.334,421	6,058	-17,687	-40,763	0	0,00
Argenfunds Renta Balanceada - Clase D	USD	Arg	Med	25/09/24	1,103	1,110	-0,631	1.334,421	6,058	-17,687	-40,763	0	0,00
Argenfunds Renta Crecimiento - Clase A	USD	Arg	Med	25/09/24	885,327	885,327	0,000	1.084.459,632	0,000	0,000	0,000	0	0,00
Argenfunds Renta Crecimiento - Clase B	USD	Arg	Med	25/09/24	1.061,217	1.061,039	0,017	1.299.912,614	4,548	8,628	9,596	3.321.012	3.524.314,87
Argenfunds Renta Crecimiento - Clase C	USD	Arg	Med	25/09/24	1.000,000	1.000,000	0,000	1.224.926,070	0,000	0,000	0,000	0	0,00
Argenfunds Renta Crecimiento - Clase D	USD	Arg	Med	25/09/24	1.200,298	1.200,096	0,017	1.470.276,189	4,548	8,439	8,464	594.054	713.041,51
Argenfunds Renta Dinamica - Clase C	USD	Arg	Med	25/09/24	1,098	1,104	-0,543	1.327,996	6,087	-17,629	-40,745	0	0,00
Argenfunds Renta Dinamica - Clase D	USD	Arg	Med	25/09/24	1,098	1,104	-0,543	1.327,996	6,087	-17,629	-40,745	0	0,00
Argenfunds Renta Fija - Clase C	USD	Arg	Med	25/09/24	3,304	3,324	-0,602	3.997,766	6,067	-17,688	-40,778	0	0,00
Argenfunds Renta Fija - Clase D	USD	Arg	Med	25/09/24	4,697	4,725	-0,593	5.682,886	6,075	-17,669	-40,777	0	0,00
Argenfunds Renta Fija - Clase E	USD	Arg	Med	25/09/24	0,827	0,831	-0,481	1.000,000	6,162	-17,629	-40,759	0	0,00
Argenfunds Renta Fija - Clase F	USD	Arg	Med	25/09/24	0,827	0,831	-0,481	1.000,000	6,162	-17,629	-40,759	0	0,00
Argenfunds Renta Global - Clase C	USD	Arg	Med	25/09/24	1,202	1,210	-0,661	1.454,728	6,090	-17,671	-40,788	0	0,00
Argenfunds Renta Global - Clase D	USD	Arg	Med	25/09/24	1,132	1,139	-0,615	1.369,673	6,092	-17,673	-40,795	0	0,00
Argenfunds Renta Mixta - Clase C	USD	Arg	Med	25/09/24	1,413	1,415	-0,141	1.368,060	-1,602	2,913	-25,982	0	0,00
Argenfunds Renta Mixta - Clase D	USD	Arg	Med	25/09/24	2,521	2,524	-0,119	2.440,359	-1,562	2,898	-25,984	0	0,00
Argenfunds Renta Pesos - Clase C	USD	Arg	Med	25/09/24	2.345,570	2.345,570	0,000	2.345,570	0,000	0,000	0,000	0	0,00
Argenfunds Renta Pesos - Clase D	USD	Arg	Med	25/09/24	2.345,570	2.345,570	0,000	2.345,570	0,000	0,000	0,000	0	0,00
Argenfunds Renta Total - Clase C	USD	Arg	Med	25/09/24	1,154	1,161	-0,603	1.396,300	6,066	-17,689	-40,790	0	0,00
Argenfunds Renta Total - Clase D	USD	Arg	Med	25/09/24	1,154	1,161	-0,603	1.396,300	6,066	-17,689	-40,790	0	0,00
Argenfunds Renta Total - Clase E	USD	Arg	Med	25/09/24	0,827	0,831	-0,481	1.000,000	6,162	-17,629	-40,759	0	0,00
Argenfunds Renta Total - Clase F	USD	Arg	Med	25/09/24	1,684	1,694	-0,590	2.037,901	6,045	-17,693	-40,788	0	0,00
Balanz Ahorro en Dólares - Clase A	USD	Arg	Med	25/09/24	1.249,604	1.253,483	-0,309	1.502.881,636	1,115	8,765	6,750	43.724.315	54.638.083,90
Balanz Ahorro en Dólares - Clase B	USD	Arg	Med	25/09/24	1.398,922	1.403,251	-0,308	1.682.464,352	1,140	9,046	7,126	12.895.317	18.039.542,93
Balanz Ahorro en Dólares - Clase C	USD	Arg	Med	25/09/24	1.273,055	1.276,991	-0,308	1.531.085,833	1,146	9,127	7,234	27.014	34.390,10
Balanz Ahorro en Dólares - Clase D	USD	Arg	Med	25/09/24	1.000,000	1.000,000	0,000	1.202.686,320	0,000	0,000	0,000	0	0,00
Balanz Ahorro en Dólares - Clase E	USD	Arg	Med	25/09/24	1.383,773	1.388,068	-0,309	1.664.244,857	1,115	8,764	6,750	7.926	10.967,19
Balanz Ahorro en Dólares - Clase F	USD	Arg	Med	25/09/24	1.003,398	1.003,398	0,000	1.206.773,048	0,000	0,000	0,000	0	0,00
Balanz Ahorro en Dólares - Clase G	USD	Arg	Med	25/09/24	1.000,000	1.000,000	0,000	1.202.686,320	0,000	0,000	0,000	0	0,00
Balanz Ahorro en Dólares - Clase H Art. 11 Decreto 99/2019 y mod	USD	Arg	Med	25/09/24	1.025,021	1.025,021	0,000	1.232.778,735	0,000	0,000	0,000	0	0,00
Balanz Ahorro en Dólares - Clase L Ley Nº 27.743	USD	Arg	Med	25/09/24	1.009,887	1.013,022	-0,309	1.214.577,280				2.716.611	2.743.470,65
Balanz Capital Renta Fija en Dólares - Clase A	USD	Arg	Med	25/09/24	893,142	894,443	-0,145	1.074.169,665	7,742	22,980	24,131	13.471.338	12.031.811,84
Balanz Capital Renta Fija en Dólares - Clase B	USD	Arg	Med	25/09/24	914,596	915,919	-0,144	1.099.972,098	7,770	23,316	24,593	3.660.769	3.348.122,91
Balanz Capital Renta Fija en Dólares - Clase C	USD	Arg	Med	25/09/24	1.000,000	1.000,000	0,000	1.202.686,320	0,000	0,000	0,000	0	0,00
Balanz Capital Renta Fija en Dólares - Clase D	USD	Arg	Med	25/09/24	1.000,000	1.000,000	0,000	1.202.686,320	0,000	0,000	0,000	0	0,00
Balanz Capital Renta Fija en Dólares - Clase E	USD	Arg	Med	25/09/24	847,865	849,100	-0,145	1.019.715,637	7,742	22,981	24,132	91.775	77.812,81
Balanz Capital Renta Fija en Dólares - Clase F	USD	Arg	Med	25/09/24	935,908	935,908	0,000	1.125.603,749	0,000	0,000	0,000	0	0,00
Balanz Capital Renta Fija en Dólares - Clase G	USD	Arg	Med	25/09/24	1.000,000	1.000,000	0,000	1.202.686,320	0,000	0,000	0,000	0	0,00
Balanz Capital Renta Fija en Dólares - Clase L Ley Nº 27.743	USD	Arg	Med	25/09/24	1.072,718	1.074,281	-0,145	1.290.143,264				508.306	545.269,29
Balanz Performance III - Clase E	USD	Arg	Med	25/09/24	1.000,000	1.000,000	0,000	1.000,000	0,000	0,000	0,000	0	0,00
Balanz Performance III - Clase F	USD	Arg	Med	25/09/24	1.000,000	1.000,000	0,000	1.000,000	0,000	0,000	0,000	0	0,00
BAVSA Renta Dólares - Clase B	USD	Arg	Med	25/09/24	1.046,084	1.041,932	0,398	1.265.628,531	1,834			1.605.298	1.679.276,47
BAVSA Renta Dólares - Clase C	USD	Arg	Med	25/09/24	1.000,000	1.000,000	0,000	1.209.872,755	0,000			0	0,00
BAVSA Renta Dólares - Clase D Ley Nº 27.743	USD	Arg	Med	25/09/24	998,650	994,686	0,399	1.208.239,427				10.000	9.986,50
BPF Renta Fija Dolar - Clase A	USD	Arg	Med	25/09/24	1.000,000	1.000,000	0,000	968.500,115	0,000	0,000	0,000	0	0,00
BPF Renta Fija Dolar - Clase B	USD	Arg	Med	25/09/24	1.533,255	1.533,817	-0,037	1.484.957,644	4,236	19,275	29,235	12.400.283	19.012.794,58
BPF Renta Fija Dolar - Clase C	USD	Arg	Med	25/09/24	1.000,000	1.000,000	0,000	968.500,115	0,000	0,000	0,000	0	0,00
Champaqui Renta Dólar - Clase A	USD	Arg	Med	25/09/24	1.041,658	1.044,064	-0,230	1.008.845,601	1,706			1.824.899	1.900.919,79
Champaqui Renta Dólar - Clase B	USD	Arg	Med	25/09/24	1.041,994	1.044,396	-0,230	1.009.171,211	1,719			541.919	564.676,59
Cima Ahorro - Clase C	USD	Arg	Med	25/09/24	1.158,895	1.158,895	0,000	1.158,895	0,000	0,000	0,000	0	0,00
CMA Renta Dólar - Clase A	USD	Arg	Med	25/09/24	68,523	68,567	-0,064	82.903,920	1,985	8,260	7,225	123.999.680	8.496.781,05
CMA Renta Dólar - Clase B	USD	Arg	Med	25/09/24	72,628	72,675	-0,065	87.870,437	2,004	8,449	7,486	83.173.063	6.040.729,73
CMA Renta Dólar - Clase C	USD	Arg	Med	25/09/24	879,356	879,904	-0,062	1.063.906,421	2,048	4,444	4,444	1.187.727	1.044.435,79
CMA Renta Dólar - Clase Ley N° 27.743	USD	Arg	Med	25/09/24	995,971	996,616	-0,065	1.204.995,408				408.220	406.575,60
Compass Opportunity - Clase D	USD	Arg	Med	25/09/24	231,888	232,907	-0,438	284.045,824	5,748	19,782	24,269	6.104	1.415,53
Compass Opportunity - Clase E	USD	Arg	Med	25/09/24	20,409	20,469	-0,293	25.000,000	5,949	-18,989	-38,010	0	0,00
Compass Opportunity - Clase F	USD	Arg	Med	25/09/24	297,989	299,254	-0,423	365.014,309	6,030	23,024	28,763	0	0,00

CAMARA ARGENTINA DE FONDOS COMUNES DE INVERSION (Valor de las Cuotapartes)

VALORES SUJETOS A REVISIÓN

FONDO DE INVERSIÓN	Clasificación			Fecha	Valor (mil cuotapartes)				Variación cuotaparte %			Cant. cuotapartes	Patrimonio
	Mon	Reg	Hor		Actual	Anterior	Variac. %	Reexp. Pesos	31/07/24	29/12/23	31/07/23	Actual	Actual
Compass Renta Fija IV - Clase D	USD	Arg	Med	25/09/24	75,858	76,052	-0,255	92.920,331	5,195	20,224	41,722	0	0,00
Compass Renta Fija IV - Clase E	USD	Arg	Med	25/09/24	77,268	77,466	-0,256	94.647,400	5,195	20,226	41,724	0	0,00
Compass Renta Fija IV - Clase F	USD	Arg	Med	25/09/24	79,160	79,363	-0,256	96.965,024	5,195	20,225	41,724	0	0,00
Consultatio Income Fund - Clase A	USD	Arg	Med	25/09/24	1.176,112	1.176,213	-0,009	1.139.064,607	0,439	3,017	5,079	1.170.771	1.376.958,06
Consultatio Income Fund - Clase B	USD	Arg	Med	25/09/24	1.193,080	1.193,174	-0,008	1.155.498,117	0,457	3,209	5,342	22.475.282	26.814.809,04
Consultatio Income Fund RP D.596 - Clase A	USD	Arg	Med	25/09/24	2.253,081	2.253,081	0,000	2.182.109,207	0,000	0,000	0,000	9.231	20.799,09
Consultatio Multimercado III - Clase Z Ley N° 27.743	USD	Arg	Med	25/09/24	1.000,000	0,000		968.500,115				0	0,00
CYC Dolares Renta Fija - Clase U	USD	Arg	Med	24/09/24	1.706,899			2.069.138,570				5.684.445	9.702.772,18
CYC Renta Fija en Dolares - Clase C	USD	Arg	Med	24/09/24	1.000,000			1.212.221,000				0	0,00
CYC Renta Fija en Dolares - Clase D	USD	Arg	Med	24/09/24	1.000,000			1.212.221,000				0	0,00
Dracma Estrategia Dólar I - Clase A	USD	Arg	Med	25/09/24	1.029,700	1.028,600	0,107	996.667,258	1,488			2.016.162	2.075.991,46
Dracma Estrategia Dólar I - Clase B	USD	Arg	Med	25/09/24	1.029,700	1.028,600	0,107	996.667,258	1,488			1.477.662	1.521.511,26
Dracma Estrategia Dólar I - Clase C	USD	Arg	Med	25/09/24	1.000,000	1.000,000	0,000	967.920,033	0,000			0	0,00
Dracma Estrategia Dólar I - Clase D	USD	Arg	Med	25/09/24	1.000,000	1.000,000	0,000	967.920,033	0,000			0	0,00
Dracma Estrategia Dólar I - Clase E Ley N° 27.743	USD	Arg	Med	25/09/24	1.000,500	999,500	0,100	968.403,993				33.839	33.857,37
FBA Renta Fija Dólar I - Clase A	USD	Arg	Med	25/09/24	1.014,518	1.014,414	0,010	982.560,607	0,442			23.953.537	24.301.292,47
FBA Renta Fija Dólar I - Clase B	USD	Arg	Med	25/09/24	1.015,375	1.015,265	0,011	983.390,836	0,472			3.286.646	3.337.179,08
FBA Renta Fija Dólar I - Clase J Ley N° 27.743	USD	Arg	Med	25/09/24	1.014,643	1.014,538	0,010	982.681,463				9.059.207	9.191.857,82
FBA Renta Fija Dólar I - Clase K Ley N° 27.743	USD	Arg	Med	09/09/24	1.012,239			1.246.372,822				0	0,00
Fima Renta Fija Dólares - Clase A	USD	Arg	Med	25/09/24	992,298	990,945	0,137	1.200.554,315	-0,776			601.237	596.606,72
Fima Renta Fija Dólares - Clase B	USD	Arg	Med	25/09/24	992,304	990,947	0,137	1.200.561,575	-0,776			111.913	111.051,71
Fima Renta Fija Dólares - Clase C	USD	Arg	Med	25/09/24	992,313	990,952	0,137	1.200.572,463	-0,775			80.995	80.372,62
Fima Renta Fija Dólares - Clase L Ley N° 27.743	USD	Arg	Med	25/09/24	995,953	994,595	0,137	1.204.976,400				94.132	93.750,83
Fundcorp Long Performance Plus - Clase A	USD	Arg	Med	25/09/24	624,132	624,106	0,004	604.471,855	0,063	27,594	44,692	1.207.138	753.413,82
Fundcorp Long Performance Plus - Clase B	USD	Arg	Med	25/09/24	478,416	478,395	0,004	463.345,906	0,059	0,086	0,086	50.697	24.254,51
Fundcorp Long Performance Plus - Clase C	USD	Arg	Med	25/09/24	644,901	644,872	0,004	624.586,632	0,081	28,054	45,418	514.869	332.039,63
Fundcorp Long Performance Plus - Clase D Ley N° 27.743	USD	Arg	Med	25/09/24	1.000,227	1.000,182	0,004	968.719,871				2.937.416	2.938.083,29
Fundcorp Performance Plus - Clase A	USD	Arg	Med	25/09/24	436,387	436,358	0,007	422.640,819	0,323	37,284	65,451	806.595	351.987,10
Fundcorp Performance Plus - Clase B	USD	Arg	Med	25/09/24	436,692	436,663	0,007	422.936,211	0,323	37,286	65,453	434.789	189.868,54
Fundcorp Performance Plus - Clase C	USD	Arg	Med	25/09/24	435,219	435,191	0,006	421.509,611	0,323	37,286	65,452	100.509	43.743,51
Fundcorp Performance Plus - Clase D Ley N° 27.743	USD	Arg	Med	25/09/24	1.000,358	1.000,292	0,007	968.846,744				1.099.982	1.100.375,39
Gainvest Regional - Clase D	USD	Arg	Med	25/09/24	1.000,000	1.000,000	0,000	1.000,000	0,000	0,000	0,000	0	0,00
Gainvest Regional - Clase E	USD	Arg	Med	25/09/24	1.000,000	1.000,000	0,000	1.000,000	0,000	0,000	0,000	0	0,00
Gainvest Regional - Clase F	USD	Arg	Med	25/09/24	1.000,000	1.000,000	0,000	1.000,000	0,000	0,000	0,000	0	0,00
Gainvest Renta Fija Dolares - Clase A	USD	Arg	Med	25/09/24	1.753,668	1.753,134	0,030	1.698.427,495	0,650	5,711	8,416	13.486.007	23.649.984,95
Gainvest Renta Fija Dolares - Clase B	USD	Arg	Med	25/09/24	1.753,656	1.753,122	0,030	1.698.415,873	0,650	5,714	8,418	3.425	6.006,88
Gainvest Renta Fija Dolares - Clase C	USD	Arg	Med	25/09/24	1.000,000	1.000,000	0,000	968.500,021	0,000	0,000		0	0,00
Gainvest Renta Fija Dolares - Clase G	USD	Arg	Med	25/09/24	1.000,000	1.000,000	0,000	968.500,021	0,000	0,000	0,000	0	0,00
Gainvest Renta Fija Dolares RP D.596 - Clase A	USD	Arg	Med	25/09/24	3.406,389	3.405,503	0,026	3.299.087,818	0,067	0,884	15,545	2.923	9.957,57
Galileo Estrategia - Clase C	USD	Arg	Med	25/09/24	26,401	26,452	-0,193	32.339,054	7,330	21,624	67,551	129	3,41
Galileo Estrategia - Clase D	USD	Arg	Med	25/09/24	0,826	0,829	-0,362	1.012,106	5,897	-19,020	-38,035	0	0,00
Galileo Premium - Clase C	USD	Arg	Med	09/06/21	26,604			4.294,742				0	0,00
Galileo Premium - Clase D	USD	Arg	Med	09/06/21	27,421			4.426,632				0	0,00
Galileo Renta - Clase C	USD	Arg	Med	09/06/21	1.000,000			161.432,200				0	0,00
Galileo Renta - Clase D	USD	Arg	Med	09/06/21	1.000,000			161.432,200				0	0,00
Goal Performance II - Clase D	USD	Arg	Med	25/09/24	591,353	592,166	-0,137	573.020,808	-0,275	12,412	32,222	1.973	1.166,93
Goal Renta Dólares - Clase A	USD	Arg	Med	25/09/24	1.174,581	1.174,781	-0,017	1.136.896,519	-0,008	2,889	4,507	5.450.974	6.402.608,23
Goal Renta Dólares - Clase B	USD	Arg	Med	25/09/24	1.191,339	1.191,536	-0,017	1.153.116,866	0,006	3,041	4,717	411.920	490.736,34
Goal Renta Dólares - Clase C Ley Nº 27.743	USD	Arg	Med	25/09/24	999,504	999,672	-0,017	967.436,573				3.217.238	3.215.642,62
Goal Renta Dólares Plus - Clase A	USD	Arg	Med	25/09/24	1.320,555	1.320,819	-0,020	1.278.187,185	5,948	39,762	60,341	2.951.163	3.897.174,45
Goal Renta Dólares Plus - Clase B	USD	Arg	Med	25/09/24	1.336,992	1.337,248	-0,019	1.294.096,831	5,970	40,069	60,826	36.198	48.396,13
Goal Renta Dólares Plus - Clase C Art. 11 Decreto 99/2019 y mod	USD	Arg	Med	25/09/24	1.320,668	1.320,932	-0,020	1.278.296,560	5,948	39,764	60,342	41.503	54.811,77
Goal Renta Dólares Plus - Clase D Ley Nº 27.743	USD	Arg	Med	25/09/24	1.063,982	1.064,180	-0,019	1.029.845,904				18.500	19.683,67
Goal Renta Global - Clase C	USD	Arg	Med	25/09/24	754,413	755,973	-0,206	731.026,591	-0,810	13,862	-5,990	73.463	55.421,69
Goal Renta Global - Clase D	USD	Arg	Med	25/09/24	718,040	719,520	-0,206	695.780,963	-0,792	14,073	-5,754	11.888	8.536,10
HF Multimercado - Clase I	USD	Arg	Med	25/09/24	1.000,000	1.000,000	0,000	969.000,000	0,000	0,000	0,000	1.000	1.000,00
HF Renta Fija Estrategica - Clase C	USD	Arg	Med	27/12/22	863,217			289.835,121				0	0,00
HF Renta Fija Estrategica - Clase G	USD	Arg	Med	25/09/24	1.313,592	1.313,602	-0,001	1.272.870,648	3,535	29,455	47,479	9.200.156	12.085.252,29
HF Renta Fija Estrategica - Clase I	USD	Arg	Med	25/09/24	1.320,330	1.320,338	-0,001	1.279.399,770	3,540	29,518	47,576	338.889	447.445,73
IAM Estrategia - Clase A	USD	Arg	Med	25/09/24	454,580	454,580	0,000	439.995,555	0,000	0,000	0,000	0	0,00
IAM Estrategia - Clase B	USD	Arg	Med	25/09/24	523,898	523,819	0,015	507.089,602	0,468	2,886	4,877	16.222.785	8.499.082,23
IAM Estrategia - Clase C	USD	Arg	Med	25/09/24	829,065	829,065	0,000	802.465,826	0,000	0,000	0,000	0	0,00
IAM Estrategia - Clase D	USD	Arg	Med	25/09/24	1.000,000	1.000,000	0,000	967.916,660	0,000	0,000	0,000	0	0,00
Intervalores Ahorro - Clase E	USD	Arg	Med	26/04/21	10,722			1.622,114				0	0,00
Intervalores Ahorro - Clase F	USD	Arg	Med	26/04/21	10,722			1.622,114				0	0,00
Intervalores Ahorro - Clase G	USD	Arg	Med	26/04/21	10,722			1.622,114				0	0,00
Intervalores Ahorro - Clase H	USD	Arg	Med	26/04/21	10,722			1.622,114				0	0,00
Intervalores Total Return - Clase E	USD	Arg	Med	26/04/21	10,722			1.622,114				0	0,00
Intervalores Total Return - Clase F	USD	Arg	Med	26/04/21	10,722			1.622,114				0	0,00
Intervalores Total Return - Clase G	USD	Arg	Med	26/04/21	10,722			1.622,114				0	0,00
Intervalores Total Return - Clase H	USD	Arg	Med	26/04/21	10,722			1.622,114				0	0,00
Lombard Renta Fija en Dolares - Clase A	USD	Arg	Med	25/09/24	1.170,736	1.170,437	0,026	1.133.174,879	0,386	3,510	4,676	52.787.298	61.799.965,85
Lombard Renta Fija en Dolares Fisicos	USD	Arg	Med	25/09/24	1.071,266	1.071,266	0,000	1.036.896,209	0,000	0,000	0,000	18.399	19.710,23
Lombard Renta Fija en Dolares JYF	USD	Arg	Med	25/09/24	531,818	531,818	0,000	514.755,502	0,000	0,000	0,000	66	35,10
MAF Renta Argentina - Clase D	USD	Arg	Med	25/09/24	56,181	56,517	-0,595	67.971,896	6,080	-19,413	-40,777	0	0,00
MAF Renta Argentina 2 - Clase D	USD	Arg	Med	25/09/24	61,862	62,232	-0,595	74.845,112	6,081	-19,413	-40,778	0	0,00
MAF Renta Argentina 2 - Clase E	USD	Arg	Med	25/09/24	61,295	61,578	-0,460	75.209,485	5,772	-20,926	-37,898	0	0,00
MAF Renta Fija Cobertura - Clase C	USD	Arg	Med	20/11/20	24,425			3.603,909				0	0,00
MAF Renta Fija Cobertura - Clase D	USD	Arg	Med	20/11/20	6,669			984,011				0	0,00
Max Renta Fija Latam - Clase E N° 27.743	USD	Arg	Med	25/09/24	1.000,966	1.000,855	0,011	966.933,144				50.000	50.048,31
Megainver Corporativo Dolares - Clase A1	USD	Arg	Med	25/09/24	998,583	998,487	0,010	1.223.190,349	0,279	3,592	5,281	88.279	88.153,45
Megainver Corporativo Dolares - Clase A2	USD	Arg	Med	25/09/24	998,745	998,649	0,010	1.223.388,787	0,280	3,593	5,282	300.696	300.318,44
Megainver Corporativo Dolares - Clase B	USD	Arg	Med	25/09/24	1.078,871	1.078,757	0,011	1.321.537,214	0,305	3,861	5,650	2.498.963	2.696.059,54
Megainver Corporativo Dolares - Clase Ley N° 27.743	USD	Arg	Med	25/09/24	1.002,548	1.002,451	0,010	1.228.047,181				319.693	320.507,93
Megainver Sovereign & Sub-Sovereign - Clase A2	USD	Arg	Med	25/09/24	1.791,323	1.790,005	0,074	1.734.896,363	6,927	31,260	43,596	1.024.221	1.834.710,32
Megainver Sovereign & Sub-Sovereign - Clase B	USD	Arg	Med	25/09/24	48,023	47,987	0,075	46.510,277	6,946	32,193	45,115	3.151.653	151.350,94
Megainver Sovereign & Sub-Sovereign - Clase C	USD	Arg	Med	25/09/24	895,544	895,544	0,000	867.334,383	0,000	0,000	0,000	0	0,00
Megainver Sovereign & Sub-Sovereign - Clase Ley N° 27.743	USD	Arg	Med	25/09/24	1.011,404	1.010,660	0,074	979.544,795				84.433	85.395,74
MEGAQM Corporativo Dólares - Clase A	USD	Arg	Med	25/09/24	1.078,325	1.078,819	-0,046	1.044.357,785	2,244	12,582	12,396	4.280.613	4.615.889,55
MEGAQM Corporativo Dólares - Clase B	USD	Arg	Med	25/09/24	1.103,546	1.104,040	-0,045	1.068.784,324	2,273	12,915	12,847	5.120.499	5.650.705,91
MEGAQM Corporativo Dólares - Clase C	USD	Arg	Med	25/09/24	863,051	863,051	0,000	835.864,912	0,000	0,000	0,000	0	0,00
Premier Performance Dólares - Clase A	USD	Arg	Med	25/09/24	1.195,311	1.196,724	-0,118	1.157.658,729	5,647	38,634	59,073	3.292.238	3.935.249,37

VOLVER AL INICIO

CAMARA ARGENTINA DE FONDOS COMUNES DE INVERSION (Valor de las Cuotapartes)

VALORES SUJETOS A REVISIÓN

FONDO DE INVERSIÓN	Clasificación			Fecha	Valor (mil cuotapartes)				Variación cuotaparte %			Cant. cuotapartes	Patrimonio
	Mon	Reg	Hor		Actual	Anterior	Variac. %	Reexp. Pesos	31/07/24	29/12/23	31/07/23	Actual	Actual
Premier Performance Dólares - Clase B	USD	Arg	Med	25/09/24	1.179,347	1.180,747	-0,119	1.142.197,594	5,632	38,428	58,754	29.045.645	34.254.883,65
Premier Performance Dólares - Clase C	USD	Arg	Med	25/09/24	1.000,000	1.000,000	0,000	968.500,021	0,000	0,000	0,000	0	0,00
Premier Performance Dólares - Clase Ley Nº 27.743	USD	Arg	Med	25/09/24	998,814	1.000,000	-0,119	967.351,380				3.052.897	3.049.276,28
Quinquela Renta Fija Dolares - Clase A	USD	Arg	Med	25/09/24	1.098,828	1.098,828	0,000	1.064.214,941	0,000	0,000	0,000	0	0,00
Quinquela Renta Fija Dolares - Clase B	USD	Arg	Med	25/09/24	1.315,571	1.318,910	-0,253	1.274.130,541	1,643	6,841	4,978	15.818.089	20.809.821,52
Quinquela Renta Fija Dolares - Clase C	USD	Arg	Med	25/09/24	1.000,000	1.000,000	0,000	968.500,021	0,000	0,000	0,000	0	0,00
ST Gestión III - Clase G	USD	Arg	Med	25/09/24	1.000,000	1.000,000	0,000	968.500,115	0,000	0,000	0,000	0	0,00
ST Gestión III - Clase H	USD	Arg	Med	25/09/24	1.000,000	1.000,000	0,000	968.500,115	0,000	0,000	0,000	0	0,00
ST Gestión III - Clase I	USD	Arg	Med	25/09/24	968,740	968,574	0,017	938.224,801	0,265	2,735	2,395	10.134.805	9.817.995,51
Superfondo Renta $ - Clase K	USD	Arg	Med	25/09/24	16.443,549	16.490,130	-0,282	16.443,549	0,618	49,250	165,787	0	0,00
Toronto Trust Crecimiento - Clase A	USD	Arg	Med	25/09/24	117,834	118,341	-0,428	114.122,232	6,934	51,222	76,753	34.762.449	4.096.200,50
Toronto Trust Crecimiento - Clase B	USD	Arg	Med	25/09/24	120,494	121,009	-0,426	116.698,442	7,017	52,445	78,692	267.164.763	32.191.815,33
Toronto Trust Crecimiento - Clase C	USD	Arg	Med	25/09/24	118,658	119,167	-0,427	114.920,276	6,972	51,766	77,629	1.030.927	122.327,87
Zofingen Soberano Plus - Clase A	USD	Arg	Med	07/07/23	798,642			394.336,595				0	0,00
Zofingen Soberano Plus - Clase B	USD	Arg	Med	07/07/23	459,805			227.032,811				0	0,00
Zofingen Soberano Plus - Clase C	USD	Arg	Med	07/07/23	244.409,841			120.679.534,241				0	0,00
Fundcorp Liquidez Plus - Clase A	USD	Glo	Cor	05/06/23	1.005,885			484.849,848				0	0,00
Fundcorp Liquidez Plus - Clase B	USD	Glo	Cor	05/06/23	1.002,205			483.076,039				0	0,00
Fundcorp Liquidez Plus - Clase C	USD	Glo	Cor	05/06/23	1.002,962			483.440,923				0	0,00
Fundcorp Liquidez Plus - Clase D Art. 11 Decreto 99/2019 y mod	USD	Glo	Cor	05/06/23	1.000,000			482.013,200				0	0,00
Valiant Renta Fija Dolares - Clase C	USD	Glo	Flex	25/09/24	1.031,890	1.032,481	-0,057	999.385,487	0,796	-2,752	-4,270	609.259	628.688,10
Valiant Renta Fija Dolares - Clase D	USD	Glo	Flex	25/09/24	1.021,344	1.021,935	-0,058	989.171,686	0,782	-2,896	-4,461	854.966	873.214,67
Compass Renta Fija II - Clase D	USD	Glo	Lar	25/09/24	612,953	614,068	-0,182	750.822,067	5,011	19,659	51,807	0	0,00
Compass Renta Fija II - Clase E	USD	Glo	Lar	25/09/24	642,875	644,065	-0,185	787.474,430	4,952	18,978	50,638	8.419.201	5.412.494,55
Compass Renta Fija II - Clase F	USD	Glo	Lar	25/09/24	719,128	720,436	-0,182	880.879,017	5,011	19,659	51,807	0	0,00
Adcap Renta Dolar - Clase C	USD	Glo	Med	25/09/24	1.271,901	1.273,262	-0,107	1.231.094,168	1,710	5,376	8,849	786	1.000,15
Adcap Renta Dolar - Clase D	USD	Glo	Med	25/09/24	1.195,700	1.197,024	-0,111	1.157.337,950	1,605	4,233	7,254	7.532.982	9.007.188,54
Adcap Renta Dolar - Clase E	USD	Glo	Med	25/09/24	1.211,777	1.213,108	-0,110	1.172.899,147	1,626	4,465	7,577	4.327.151	5.243.539,76
Adcap Renta Dolar - Clase F	USD	Glo	Med	25/09/24	1.248,677	1.250,059	-0,111	1.208.615,271	1,605	4,233	7,255	1.181.793	1.475.677,58
Allaria Latam - Clase A	USD	Glo	Med	25/09/24	1.169,490	1.170,359	-0,074	1.133.235,858	0,710	5,010	7,465	5.747.919	6.722.137,13
Allaria Latam - Clase B	USD	Glo	Med	25/09/24	1.188,945	1.189,825	-0,074	1.152.087,754	0,717	5,088	7,572	4.387.075	5.215.992,37
Allaria Latam - Clase C	USD	Glo	Med	25/09/24	1.164,647	1.165,502	-0,073	1.128.542,991	0,731	5,245	7,789	140.629	163.782,99
Allaria Latam - Clase Ley Nº 27.743	USD	Glo	Med	25/09/24	1.008,122	1.008,872	-0,074	976.870,260				1.503.630	1.515.842,78
Gainvest Estrategia I - Clase A	USD	Glo	Med	25/09/24	1.172,604	1.172,683	-0,007	1.135.666,999	-0,179	-1,906	-2,210	1.917	2.248,15
Gainvest Estrategia I - Clase B	USD	Glo	Med	25/09/24	1.170,901	1.170,981	-0,007	1.134.017,643	-0,181	-1,906	-2,210	838.829	982.185,65
Galileo Income - Clase A	USD	Glo	Med	25/09/24	1.169,296	1.169,436	-0,012	1.131.781,079	0,392	3,606	5,494	23.673.177	27.680.961,92
Galileo Income - Clase B	USD	Glo	Med	25/09/24	1.179,948	1.180,081	-0,011	1.142.091,327	0,409	3,797	5,758	13.599.771	16.047.025,66
Galileo Income - Clase C Ley N°27.743	USD	Glo	Med	25/09/24	1.002,243	1.002,363	-0,012	970.087,697				1.940.336	1.944.688,75
Galileo Income - Clase D Ley N°27.743	USD	Glo	Med	25/09/24	1.000,793	1.000,906	-0,011	968.684,218				1.348.274	1.349.343,40
MAF Global	USD	Glo	Med	25/09/24	1.104,648	1.105,823	-0,106	1.336.483,519	0,799	5,299	0,089	2.302.748	2.543.727,01
MAF Global - Clase RAP Ley Nº 27.743	USD	Glo	Med	25/09/24	1.000,000	1.000,000	0,000	1.209.872,755				0	0,00
Max Renta Fija Dolares - Clase A	USD	Glo	Med	25/09/24	1.000,000	1.000,000	0,000	969.000,041	0,000			0	0,00
Max Renta Fija Dolares - Clase B	USD	Glo	Med	25/09/24	1.000,027	1.000,027	0,000	969.026,204	0,003			141.735	141.738,83
Max Renta Fija Dolares - Clase C	USD	Glo	Med	25/09/24	1.000,000	1.000,000	0,000	969.000,041	0,000			0	0,00
Max Renta Fija Dolares - Clase D	USD	Glo	Med	25/09/24	1.000,000	1.000,000	0,000	969.000,041	0,000			0	0,00
Max Renta Fija Dolares - Clase E Ley Nº 27.743	USD	Glo	Med	25/09/24	1.000,000	1.000,000	0,000	969.000,041				0	0,00
Gainvest Global I - Clase A	USD	Latam	Cor	25/09/24	1.099,921	1.099,827	0,009	1.065.273,512	0,227	2,341	2,809	1.811.687	1.992.711,57
Gainvest Global I - Clase B	USD	Latam	Cor	25/09/24	1.127,746	1.127,637	0,010	1.092.222,025	0,256	2,646	3,221	16.680.051	18.810.854,96
Toronto Trust Liquidez Dolar - Clase A	USD	Latam	Cor	25/09/24	1.163,818	1.163,875	-0,005	1.127.157,758	0,655	3,550	5,195	850.655	990.007,77
Toronto Trust Liquidez Dolar - Clase B	USD	Latam	Cor	25/09/24	1.138,547	1.138,593	-0,004	1.102.682,794	0,676	3,780	5,511	10.011.205	11.398.224,10
Toronto Trust Liquidez Dolar - Clase C	USD	Latam	Cor	25/09/24	1.048,570	1.048,617	-0,004	1.015.540,067	0,665	0,708	0,725	7.678	8.050,50
Compass Renta Fija - Clase A	USD	Latam	Flex	25/09/24	2.573,697	2.573,522	0,007	2.492.625,599	0,241	2,562	4,044	4.176.315	10.748.570,54
Compass Renta Fija - Clase B	USD	Latam	Flex	25/09/24	2.988,625	2.988,294	0,011	2.894.483,376	0,318	3,352	5,160	24.196.992	72.315.731,59
Compass Renta Fija - Clase C	USD	Latam	Flex	25/09/24	3.079,414	3.079,042	0,012	2.982.412,524	0,336	3,541	5,379	2.993.349	9.217.760,43
Compass Renta Fija - Clase H Ley 27.743	USD	Latam	Flex	25/09/24	1.004,371	1.004,199	0,017	972.733,335				4.533.560	4.553.377,64
Compass Renta Fija - Clase I Ley 27.743	USD	Latam	Flex	25/09/24	1.003,115	1.002,943	0,017	971.516,899				1.595.515	1.600.485,21
Schroder Income - Clase A	USD	Latam	Flex	25/09/24	1.098,411	1.098,428	-0,002	1.063.811,180	0,562	3,557	5,529	3.374.894	3.707.019,61
Schroder Income - Clase B	USD	Latam	Flex	25/09/24	1.134,103	1.134,088	0,001	1.098.378,886	0,637	4,301	6,566	109.329.364	123.990.720,22
Schroder Income - Clase C	USD	Latam	Flex	25/09/24	1.000,000	1.000,000	0,000	968.500,115	0,000	0,000	0,000	0	0,00
Schroder Income - Clase D	USD	Latam	Flex	25/09/24	1.000,000	1.000,000	0,000	968.500,115	0,000	0,000	0,000	0	0,00
Schroder Income - Clase E	USD	Latam	Flex	25/09/24	1.113,067	1.113,031	0,003	1.078.005,517	0,687	4,744	7,157	8.892.082	9.897.479,84
Schroder Income - Clase F Ley Nº 27.743	USD	Latam	Flex	25/09/24	1.000,537	1.000,553	-0,002	969.020,199				1.595.731	1.596.588,15
IEB Renta Fija Dólar 2 - Clase A	USD	Latam	Lar	25/09/24	839,991	840,107	-0,014	813.951,314	-0,088	-14,866		14.914	12.527,57
IEB Renta Fija Dólar 2 - Clase B	USD	Latam	Lar	25/09/24	852,886	853,004	-0,014	826.446,569	-0,088	-14,873		22.183	18.919,54
IEB Renta Fija Dólar 2 - Clase Ley Nº 27.743	USD	Latam	Lar	25/09/24	1.000,000	1.000,000	0,000	969.000,041				0	0,00
SBS Latam - Clase A	USD	Latam	Lar	25/09/24	1.220,945	1.221,282	-0,028	1.182.485,258	1,276	6,886	10,147	4.399.240	5.371.228,76
SBS Latam - Clase B	USD	Latam	Lar	25/09/24	1.277,044	1.277,379	-0,026	1.236.817,141	1,312	7,283	10,700	25.565.414	32.648.147,41
Superfondo Renta Fija Latam - Clase A	USD	Latam	Lar	25/09/24	759,719	759,672	0,006	932.282,312	0,339	3,218	5,129	806.732	612.889,17
Superfondo Renta Fija Latam - Clase B	USD	Latam	Lar	25/09/24	818,947	818,869	0,010	1.004.963,417	0,426	4,161	6,427	0	0,00
Superfondo Renta Fija Latam - Clase C	USD	Latam	Lar	25/09/24	827,569	827,490	0,010	1.015.543,827	0,426	4,162	6,429	0	0,00
Superfondo Renta Fija Latam - Clase D	USD	Latam	Lar	25/09/24	827,569	827,490	0,010	1.015.543,827	0,426	4,162	6,429	0	0,00
Superfondo Renta Fija Latam - Clase E	USD	Latam	Lar	25/09/24	755,751	755,692	0,008	927.413,016	0,381	3,680	5,935	1.388.712	1.049.520,36
Superfondo Renta Fija Latam - Clase F	USD	Latam	Lar	25/09/24	827,569	827,490	0,010	1.015.543,827	0,426	4,162	6,429	0	0,00
Allamerica Renta Fija Dolar Latam - Clase D	USD	Latam	Med	25/09/24	1.029,041	1.029,041	0,000	997.140,772	0,000	0,000	0,000	0	0,00
Allamerica Renta Fija Dolar Latam - Clase E	USD	Latam	Med	25/09/24	1.134,976	1.135,866	-0,078	1.099.791,791	0,718	4,887	6,975	596.679	677.215,80
Allamerica Renta Fija Dolar Latam - Clase F	USD	Latam	Med	25/09/24	1.149,192	1.150,085	-0,078	1.113.567,096	0,736	5,082	7,243	5.000.000	5.745.957,96
Allamerica Renta Fija Dolar Latam - Clase H	USD	Latam	Med	25/09/24	1.046,239	1.046,239	0,000	1.013.805,634	0,000	0,000	0,000	0	0,00
Allamerica Renta Fija Dolar Latam - Clase J	USD	Latam	Med	25/09/24	1.082,622	1.083,475	-0,079	1.049.060,763	0,707	4,771	6,815	475.253	514.519,42
Balanz Capital Sudamericano - Clase A	USD	Latam	Med	25/09/24	1.005,095	1.005,055	0,004	1.227.588,550	0,315	3,318	4,639	5.745.685	5.774.957,05
Balanz Capital Sudamericano - Clase B	USD	Latam	Med	25/09/24	1.124,653	1.124,601	0,005	1.373.612,590	0,332	3,508	4,902	4.493.587	5.053.725,69
Balanz Capital Sudamericano - Clase C	USD	Latam	Med	25/09/24	1.000,000	1.000,000	0,000	1.221.365,692	0,000	0,000	0,000	0	0,00
Balanz Capital Sudamericano - Clase D	USD	Latam	Med	25/09/24	1.000,000	1.000,000	0,000	1.221.365,692	0,000	0,000	0,000	0	0,00
Balanz Capital Sudamericano - Clase E	USD	Latam	Med	25/09/24	1.180,562	1.180,514	0,004	1.441.897,924	0,313	3,306	4,629	1.274	1.504,10
Balanz Capital Sudamericano - Clase F	USD	Latam	Med	25/09/24	1.000,000	1.000,000	0,000	1.221.365,692	0,000	0,000	0,000	0	0,00
Balanz Capital Sudamericano - Clase G	USD	Latam	Med	25/09/24	1.000,000	1.000,000	0,000	1.221.365,692	0,000	0,000	0,000	0	0,00
Balanz Capital Sudamericano - Clase L Ley Nº 27.743	USD	Latam	Med	25/09/24	1.000,000	1.000,000	0,000	1.221.365,692				0	0,00
Cohen Renta Fija Dolares - Clase A	USD	Latam	Med	25/09/24	1.147,195	1.150,435	-0,282	1.387.960,055	0,335	4,607	0,903	1.219.968	1.399.541,30
Cohen Renta Fija Dolares - Clase B	USD	Latam	Med	25/09/24	1.161,604	1.164,877	-0,281	1.405.393,203	0,349	4,762	1,103	333.192	387.036,71
Cohen Renta Fija Dolares - Clase C	USD	Latam	Med	25/09/24	992,480	992,480	0,000	1.215.714,626	0,000	0,000	0,000	0	0,00
Cohen Renta Fija Dolares - Clase I	USD	Latam	Med	25/09/24	1.144,816	1.144,550	0,023	1.402.314,963	0,229	3,088	5,832	446.352	510.991,06
Firma Renta Fija Internacional - Clase A	USD	Latam	Med	25/09/24	1.187,613	1.189,040	-0,120	1.150.203,216	0,342	3,354	4,631	874.817	1.038.944,65
Firma Renta Fija Internacional - Clase B	USD	Latam	Med	25/09/24	1.194,691	1.196,123	-0,120	1.157.058,259	0,349	3,432	4,737	601.883	719.064,47

VOLVER AL INICIO

CAMARA ARGENTINA DE FONDOS COMUNES DE INVERSION (Valor de las Cuotapartes)

VALORES SUJETOS A REVISIÓN

FONDO DE INVERSIÓN	Clasificación			Fecha	Valor (mil cuotapartes)				Variación cuotaparte %			Cant. cuotapartes	Patrimonio
	Mon	Reg	Hor		Actual	Anterior	Variac. %	Reexp. Pesos	31/07/24	29/12/23	31/07/23	Actual	Actual
Fima Renta Fija Internacional - Clase C	USD	Latam	Med	25/09/24	1.201,935	1.203,372	-0,119	1.164.074,073	0,356	3,509	4,843	3.124.551	3.755.506,34
Galileo Fixed Income - Clase A	USD	Latam	Med	25/09/24	1.152,530	1.152,058	0,041	1.115.552,988	0,667	6,961	8,984	999.454	1.151.900,82
Galileo Fixed Income - Clase B	USD	Latam	Med	25/09/24	1.192,671	1.192,160	0,043	1.154.406,131	0,714	7,494	9,720	25.794.986	30.764.937,33
IAM Performance Americas - Clase A	USD	Latam	Med	25/09/24	1.201,243	1.201,910	-0,055	1.162.703,113	0,367	3,836	6,125	2.240.303	2.691.148,79
IAM Performance Americas - Clase B	USD	Latam	Med	25/09/24	1.207,032	1.207,702	-0,055	1.168.306,382	0,367	3,836	6,126	9.934.573	11.991.346,90
IAM Performance Americas - Clase C	USD	Latam	Med	25/09/24	1.206,999	1.207,669	-0,055	1.168.274,441	0,367	3,836	6,126	280.684	338.785,53
IAM Performance Americas - Clase D	USD	Latam	Med	25/09/24	1.017,732	1.017,732	0,000	985.079,758	0,000	0,000	0,000	0	0,00
IAM Performance Americas - Clase E	USD	Latam	Med	25/09/24	1.085,177	1.088,991	-0,350	1.035.858,602	0,615	5,290	1,043	786.166	853.129,26
IAM Performance Americas - Clase F	USD	Latam	Med	25/09/24	1.085,188	1.089,003	-0,350	1.035.869,249	0,615	5,290	1,043	2.489.610	2.701.693,97
IAM Performance Americas - Clase G	USD	Latam	Med	25/09/24	1.085,391	1.089,206	-0,350	1.036.062,833	0,615	5,290	1,043	348.795	378.578,40
IAM Performance Americas - Clase Ley N° 27.743	USD	Latam	Med	25/09/24	1.000,768	1.001,324	-0,056	968.660,020				1.437.533	1.438.637,51
Megainver Renta Fija LATAM - Clase A	USD	Latam	Med	25/09/24	1.036,272	1.036,416	-0,014	1.003.629,454	0,538	4,127	5,686	1.335.125	1.383.552,43
Megainver Renta Fija LATAM - Clase B	USD	Latam	Med	25/09/24	1.047,193	1.047,332	-0,013	1.014.206,443	0,556	4,314	5,942	14.715.992	15.410.483,27
Megainver Renta Fija LATAM - Clase C	USD	Latam	Med	25/09/24	993,281	993,281	0,000	961.992,669	0,000	0,000	0,000	0	0,00
Megainver Renta Fija LATAM - Clase D	USD	Latam	Med	25/09/24	1.061,894	1.062,027	-0,013	1.028.444,361	0,574	4,515	6,217	1.837.266	1.950.980,85
Megainver Renta Fija LATAM - Clase Ley N° 27.743	USD	Latam	Med	25/09/24	1.000,319	1.000,458	-0,014	968.808,973				205.885	205.950,20
Renta Fija Dolar Estadounidense Billete													
Delta Gestion IV - Clase I	USB	Arg	Cor	25/09/24	0,872	0,877	-0,570	1.055,177	6,083	-17,658	-40,801	0	0,00
Delta Patrimonio I - Clase I	USB	Arg	Cor	25/09/24	11,361	11,419	-0,508	13.744,981	5,684	-0,368	35,654	48.238	548,01
Delta Renta Dolares Plus - Clase D	USB	Arg	Cor	25/09/24	994,513	997,539	-0,303	1.203.233,854	0,227	3,817	-0,659	77.429	77.003,62
Delta Renta Dolares Plus - Clase E	USB	Arg	Cor	25/09/24	1.012,442	1.015,531	-0,304	1.224.926,070	0,120	1,624	-4,467	0	0,00
Superfondo Renta Fija Dolares - Clase A	USB	Arg	Cor	25/09/24	387,738	387,639	0,026	475.809,186	0,561	4,529	6,883	60.135.546	23.316.864,44
Superfondo Renta Fija Dolares - Clase B	USB	Arg	Cor	25/09/24	395,746	395,635	0,028	485.636,131	0,624	5,228	7,821	0	0,00
Superfondo Renta Fija Dolares - Clase C	USB	Arg	Cor	25/09/24	415,838	415,721	0,028	510.291,847	0,625	5,227	7,849	0	0,00
Superfondo Renta Fija Dolares - Clase D	USB	Arg	Cor	25/09/24	415,838	415,721	0,028	510.291,847	0,625	5,227	7,849	0	0,00
Superfondo Renta Fija Dolares - Clase E	USB	Arg	Cor	25/09/24	407,550	407,435	0,028	500.121,303	0,625	5,230	7,852	0	0,00
Superfondo Renta Fija Dolares - Clase F	USB	Arg	Cor	25/09/24	415,838	415,721	0,028	510.291,847	0,625	5,227	7,849	0	0,00
Superfondo Renta Fija Dolares - Clase H	USB	Arg	Cor	25/09/24	1.282,877	1.282,516	0,028	1.574.270,928	0,625	5,228	7,851	0	0,00
Superfondo Renta Fija Dolares - Clase I	USB	Arg	Cor	25/09/24	1.282,877	1.282,516	0,028	1.574.270,928	0,625	5,228	7,851	0	0,00
Delta Gestion IX - Clase I	USB	Arg	Flex	25/09/24	2,373	2,387	-0,587	2.870,814	6,080	-17,661	-40,779	0	0,00
Superfondo Estrategico - Clase A	USB	Arg	Flex	25/09/24	400,860	401,101	-0,060	491.911,730	1,812	5,341	8,574	193.918.449	77.734.070,53
Superfondo Estrategico - Clase B	USB	Arg	Flex	25/09/24	420,510	420,760	-0,059	516.025,050	1,833	5,888	9,417	243.197	102.266,63
Superfondo Estrategico - Clase C	USB	Arg	Flex	25/09/24	433,011	433,260	-0,057	531.365,539	1,882	6,106	9,642	0	0,00
Superfondo Estrategico - Clase D	USB	Arg	Flex	25/09/24	433,011	433,260	-0,057	531.365,539	1,882	6,106	9,642	0	0,00
Superfondo Estrategico - Clase E	USB	Arg	Flex	25/09/24	433,011	433,260	-0,057	531.365,539	1,882	6,106	9,642	0	0,00
Superfondo Estrategico - Clase F	USB	Arg	Flex	25/09/24	433,011	433,260	-0,057	531.365,539	1,882	6,106	9,642	0	0,00
Superfondo Estrategico - Clase H	USB	Arg	Flex	25/09/24	1.314,112	1.314,903	-0,060	1.612.600,676	1,812	5,775	9,299	1.419.766	1.865.731,39
Superfondo Estrategico - Clase I	USB	Arg	Flex	25/09/24	1.315,379	1.316,160	-0,059	1.614.155,464	1,834	5,877	9,405	3.252.191	4.277.862,58
Superfondo Estrategico - Clase M Art. 11 Decreto 99/2019 y mod	USB	Arg	Flex	25/09/24	1.327,669	1.328,469	-0,060	1.629.237,026	1,812	5,342	8,576	10.104.305	13.415.177,37
Superfondo Estrategico - Clase N Ley N° 27.743	USB	Arg	Flex	25/09/24	1.392,136	1.392,937	-0,058	1.708.347,123	1,883	6,106	9,641	0	0,00
Superfondo Renta Fija Dólares II - Clase A	USB	Arg	Flex	25/09/24	1.227,243	1.227,263	-0,002	1.506.000,167	0,410	3,602	5,114	17.163.364	21.063.618,67
Superfondo Renta Fija Doláres II - Clase B	USB	Arg	Flex	25/09/24	1.237,307	1.237,324	-0,001	1.518.350,114	0,417	3,679	5,219	578.658	715.978,32
Superfondo Renta Fija Doláres II - Clase C Ley N° 27.743	USB	Arg	Flex	25/09/24	1.277,493	1.277,505	-0,001	1.567.664,001	0,438	3,997	5,659	11.373.153	14.529.123,34
Superfondo Renta Fija Doláres II - Clase D Ley N° 27.743	USB	Arg	Flex	25/09/24	1.277,519	1.277,521	0,000	1.567.695,907	0,447	4,006	5,669	0	0,00
Superfondo Renta Fija Dólares II - Clase E	USB	Arg	Flex	25/09/24	1.212,475	1.212,491	-0,001	1.487.877,749	0,417	3,679	5,219	1.964.328	2.381.697,58
Superfondo Renta Fija Dólares II - Clase F	USB	Arg	Flex	25/09/24	1.240,599	1.240,601	0,000	1.522.389,862	0,447	4,007	5,669	0	0,00
Alpha Renta Capital Dólar - Clase J	USB	Arg	Lar	25/09/24	1.008,123	1.008,123	0,000	976.367,147	0,000	-0,172	-0,172	0	0,00
Alpha Renta Capital Dólar - Clase K	USB	Arg	Lar	25/09/24	2.151,277	2.151,788	-0,024	2.083.511,820	5,985	53,276	83,771	410.584	883.279,95
Alpha Renta Fija Global - Clase J	USB	Arg	Lar	25/09/24	1.010,037	1.010,037	0,000	978.220,856	0,000	1,035	1,035	0	0,00
Alpha Renta Fija Global - Clase K	USB	Arg	Lar	25/09/24	999,630	999,630	0,000	968.141,676	0,000	0,000	0,000	0	0,00
Consultatio Multimercado III - Clase A	USB	Arg	Med	25/09/24	1.287,347	1.289,498	-0,167	1.246.795,717	1,918	11,382	10,667	4.148.077	5.340.015,90
Consultatio Multimercado III - Clase B	USB	Arg	Med	25/09/24	1.305,127	1.307,290	-0,165	1.264.015,649	1,955	11,795	11,221	13.140.623	17.150.188,25
Consultatio Multimercado III - Clase C	USB	Arg	Med	25/09/24	1.364,537	1.366,737	-0,161	1.321.554,241	2,072	13,145	13,041	0	0,00
Consultatio Multimercado IV - Clase A	USB	Arg	Med	25/09/24	1.194,050	1.196,134	-0,174	1.156.437,562	2,150	8,941	20,142	0	0,00
Consultatio Multimercado IV - Clase B	USB	Arg	Med	25/09/24	1.167,165	1.169,267	-0,180	1.130.399,437	2,004	7,323	17,736	59.218.007	69.117.178,86
Consultatio Multimercado IV - Clase C	USB	Arg	Med	25/09/24	1.194,050	1.196,134	-0,174	1.156.437,562	2,150	8,941	20,142	0	0,00
Consultatio Multimercado V - Clase A	USB	Arg	Med	25/09/24	1.000,000	1.000,000	0,000	968.500,115	0,000	0,000	0,000	0	0,00
Consultatio Multimercado V - Clase B	USB	Arg	Med	25/09/24	1.000,000	1.000,000	0,000	968.500,115	0,000	0,000	0,000	1.000	1.000,00
Consultatio Multimercado V - Clase C	USB	Arg	Med	25/09/24	1.000,000	1.000,000	0,000	968.500,115	0,000	0,000	0,000	0	0,00
Argenfunds Inversión Dólares - Clase A	USB	Glo	Flex	25/09/24	1.000,000	1.000,000	0,000	1.209.872,755	0,000	0,000	0,000	0	0,00
Argenfunds Inversión Dólares - Clase B	USB	Glo	Flex	25/09/24	999,700	999,710	-0,001	1.209.509,793	-0,030	-0,030	17,888	1.000	999,70
Superfondo Renta Global - Clase A	USB	Glo	Med	25/09/24	1.000,000	1.000,000	0,000	1.227.140,971	0,000	0,000	0,000	0	0,00
Superfondo Renta Global - Clase B	USB	Glo	Med	25/09/24	1.000,000	1.000,000	0,000	1.227.140,971	0,000	0,000	0,000	100	100,00
Superfondo Renta Global - Clase C	USB	Glo	Med	25/09/24	1.000,000	1.000,000	0,000	1.227.140,971	0,000	0,000	0,000	0	0,00
Superfondo Renta Global - Clase D	USB	Glo	Med	25/09/24	1.000,000	1.000,000	0,000	1.227.140,971	0,000	0,000	0,000	0	0,00
Superfondo Renta Global - Clase E	USB	Glo	Med	25/09/24	1.000,000	1.000,000	0,000	1.227.140,971	0,000	0,000	0,000	0	0,00
Superfondo Renta Global - Clase F	USB	Glo	Med	25/09/24	1.000,000	1.000,000	0,000	1.227.140,971	0,000	0,000	0,000	0	0,00
Renta Mixta Peso Argentina													
Adcap Balanceado III - Clase A	ARS	Arg	Cor	25/09/24	2.100,357	2.097,221	0,150	2.100,357	4,035	87,154		2.315.172.052	4.862.687.397,55
Adcap Balanceado III - Clase B	ARS	Arg	Cor	25/09/24	2.099,878	2.096,743	0,150	2.099,878	4,035	87,153		1.632.479.614	3.428.008.212,40
Adcap Balanceado XII - Clase A	ARS	Arg	Cor	25/09/24	5.924,830	5.949,208	-0,410	5.924,830	3,534	62,782	233,051	388.132.259	2.299.617.681,24
Adcap Balanceado XII - Clase B	ARS	Arg	Cor	25/09/24	6.019,115	6.043,715	-0,407	6.019,115	3,608	63,995	236,410	464.197.912	2.794.060.623,45
Adcap Balanceado XII - Clase C	ARS	Arg	Cor	25/09/24	6.265,704	6.290,853	-0,400	6.265,704	3,804	67,279	245,548	0	0,00
Adcap Wise Capital Hedge - Clase A	ARS	Arg	Cor	25/09/24	3.342,489	3.335,825	0,200	3.342,489	1,163	19,009	129,739	233.740.987	781.276.663,55
Adcap Wise Capital Hedge - Clase B	ARS	Arg	Cor	25/09/24	3.343,068	3.336,403	0,200	3.343,068	1,163	19,008	129,739	4.511.630.738	15.082.687.077,72
Adcap Wise Capital Hedge - Clase C	ARS	Arg	Cor	25/09/24	3.580,139	3.572,495	0,214	3.580,139	1,536	23,667	141,977	0	0,00
Alpha Retorno Total - Clase A	ARS	Arg	Cor	25/09/24	19.198.484,300	19.369.143,214	-0,881	19.198.484,300	1,791	89,733	263,687	413.581	7.940.129.832,71
Alpha Retorno Total - Clase B	ARS	Arg	Cor	25/09/24	27.451.502,462	27.697.189,110	-0,887	27.451.502,462	1,632	86,666	255,765	420.953	11.555.784.157,27
Alpha Retorno Total - Clase C	ARS	Arg	Cor	25/09/24	223,831	225,168	-0,594	270.806,981	6,080	-17,672	-40,777	0	0,00
Alpha Retorno Total - Clase D	ARS	Arg	Cor	25/09/24	20.546,931	20.854,696	-1,476	24.859.171,711	7,811	53,679	110,694	104	2.127,01
Alpha Retorno Total - Clase I	ARS	Arg	Cor	25/09/24	222,491	223,821	-0,594	269.186,327	6,079	-17,672	-40,778	0	0,00
Alpha Retorno Total - Clase J	ARS	Arg	Cor	25/09/24	1.276,935	1.276,935	0,000	1.276,935	0,000	0,000	0,000	0	0,00
Alpha Retorno Total - Clase K	ARS	Arg	Cor	25/09/24	14.263,562	14.391,217	-0,887	14.263,562	1,632	86,672	255,780	7.786.868	111.068.467,42
Axis Estrategia 1 - Clase A	ARS	Arg	Cor	25/09/24	1.000,000	1.000,000	0,000	1.000,000	0,000			0	0,00
Axis Estrategia 1 - Clase B	ARS	Arg	Cor	25/09/24	6.210,143	6.228,523	-0,295	6.210,143	-0,401	38,345	125,922	1.078.499.213	6.697.633.944,04
Axis Estrategia 22 - Clase A	ARS	Arg	Cor	25/09/24	1.000,000	1.000,000	0,000	1.000,000				0	0,00
Axis Estrategia 22 - Clase B	ARS	Arg	Cor	25/09/24	999,970	1.000,000	-0,003	999,970				3.104.405.782	3.104.312.650,92
Axis Estrategia 8 - Clase A	ARS	Arg	Cor	25/09/24	1.228,656	1.232,870	-0,342	1.228,656	-0,313	22,866		306.734.618	376.871.212,44
Axis Estrategia 8 - Clase B	ARS	Arg	Cor	25/09/24	2.057,814	2.064,845	-0,341	2.057,814	-0,278	58,018		425.381.383	875.355.966,58
Gainvest Global II - Clase A	ARS	Arg	Cor	25/09/24	14.426,323	14.411,341	0,104	14.426,323	2,127	74,575	192,341	47.069.346	679.037.579,92
Gainvest Global II - Clase B	ARS	Arg	Cor	25/09/24	14.465,693	14.450,670	0,104	14.465,693	2,127	74,575	192,341	165.142.960	2.388.907.309,46
Gainvest Global III - Clase A	ARS	Arg	Cor	25/09/24	12.987,704	12.987,704	0,000	12.987,704	0,000	29,453	33,361	0	0,00

VOLVER AL INICIO

CAMARA ARGENTINA DE FONDOS COMUNES DE INVERSION (Valor de las Cuotapartes)

VALORES SUJETOS A REVISIÓN

FONDO DE INVERSIÓN	Clasificación			Fecha	Valor (mil cuotapartes)				Variación cuotaparte %			Cant. cuotapartes	Patrimonio
	Mon	Reg	Hor		Actual	Anterior	Variac. %	Reexp. Pesos	31/07/24	29/12/23	31/07/23	Actual	Actual
Gainvest Global III - Clase B	ARS	Arg	Cor	25/09/24	12.987,702	12.987,702	0,000	12.987,702	0,000	29,453	33,361	0	0,00
GSS I - Clase A	ARS	Arg	Cor	25/09/24	159.407,890	159.801,673	-0,246	159.407,890	3,016	55,508	110,271	1.197.346	190.866.399,76
GSS I - Clase B	ARS	Arg	Cor	25/09/24	147.282,388	147.648,060	-0,248	147.282,388	2,984	54,987	109,313	34.327.424	5.055.824.974,28
Lombard Pesos Plus	ARS	Arg	Cor	25/09/24	6.732,131	6.736,786	-0,069	6.732,131	1,071	53,978	163,252	1.862.416.833	12.538.034.297,71
ST Renta Pesos - Clase A	ARS	Arg	Cor	25/09/24	15.559,586	15.527,528	0,206	15.559,586	0,196	47,149	150,078	1.146.223	17.834.753,66
ST Renta Pesos - Clase B	ARS	Arg	Cor	25/09/24	29.371,104	29.310,342	0,207	29.371,104	0,218	47,477	150,832	20.232.065	594.238.074,29
ST Renta Pesos - Clase C	ARS	Arg	Cor	25/09/24	1.043,364	1.043,364	0,000	1.043,364	0,000	0,000	0,000	0	0,00
ST Renta Pesos - Clase D	ARS	Arg	Cor	25/09/24	62.866,362	62.734,416	0,210	62.866,362	0,296	48,685	153,612	307.638.876	19.340.136.882,52
ST Retorno Total - Clase A	ARS	Arg	Cor	25/09/24	38.666,344	38.770,889	-0,270	38.666,344	-0,795	37,752	132,136	2.123.693	82.115.439,82
ST Retorno Total - Clase B	ARS	Arg	Cor	25/09/24	41.800,949	41.913,747	-0,269	41.800,949	-0,781	37,957	132,601	14.286.878	597.205.040,46
ST Retorno Total - Clase C	ARS	Arg	Cor	25/09/24	7.207,927	7.207,927	0,000	7.207,927	0,000	0,000	50,593	0	0,00
ST Retorno Total - Clase D	ARS	Arg	Cor	25/09/24	31.181,254	31.265,047	-0,268	31.181,254	-0,752	38,363	133,530	22.307	695.564,31
Argenfunds Retorno Absoluto - Clase B	ARS	Arg	Flex	25/09/24	17.878,992	17.850,388	0,160	17.878,992	1,850	47,014	111,030	113.296.028	2.025.618.768,82
Compass Renta Plus II - Clase A	ARS	Arg	Flex	25/09/24	7.046,968	7.036,871	0,143	7.046,968	1,732	27,615	88,113	0	0,00
Compass Renta Plus II - Clase B	ARS	Arg	Flex	25/09/24	6.233,804	6.225,654	0,131	6.233,804	1,502	24,758	82,430	3.663.708.080	22.838.836.665,03
Compass Renta Plus II - Clase C	ARS	Arg	Flex	25/09/24	7.046,968	7.036,871	0,143	7.046,968	1,732	27,615	88,113	0	0,00
Delta Gestion V - Clase B	ARS	Arg	Flex	25/09/24	50.991,666	51.198,547	-0,404	50.991,666	0,562	50,061	146,361	275.881.795	14.067.672.273,30
Delta Gestion VII - Clase B	ARS	Arg	Flex	25/09/24	71.454,560	72.303,187	-1,174	71.454,560	-2,130	66,525	195,484	249.900.358	17.856.520.098,96
Delta Multimercado I - Clase A	ARS	Arg	Flex	25/09/24	561.611,959	564.906,885	-0,583	561.611,959	0,927	60,764	150,945	10.373.185	5.825.704.919,30
Delta Multimercado I - Clase B	ARS	Arg	Flex	25/09/24	622.409,213	626.052,277	-0,582	622.409,213	0,963	61,360	152,204	2.458.406	1.530.134.246,92
Delta Multimercado I - Clase K Ley Nº 27.743	ARS	Arg	Flex	25/09/24	1.000,000	1.000,000	0,000	1.000,000				0	0,00
Delta Multimercado I - Clase L Ley Nº 27.743	ARS	Arg	Flex	25/09/24	1.000,000	1.000,000	0,000	1.000,000				33.261.400	33.261.400,00
Dracma Balanceado - Clase A	ARS	Arg	Flex	25/09/24	68.784,696	68.831,515	-0,068	68.784,696	0,912	73,954	195,676	57.816.323	3.976.878.151,95
Dracma Balanceado - Clase B	ARS	Arg	Flex	25/09/24	70.686,608	70.733,751	-0,067	70.686,608	0,948	74,601	197,164	128.020.304	9.049.321.001,91
Gainvest Balanceado - Clase A	ARS	Arg	Flex	25/09/24	301.049,066	301.644,855	-0,198	301.049,066	-0,107	74,533	346,815	11.193.029	3.369.650.977,42
Gainvest Balanceado - Clase B	ARS	Arg	Flex	25/09/24	301.050,132	301.645,923	-0,198	301.050,132	-0,107	74,532	346,814	63.850.341	19.222.153.451,97
Gainvest Balanceado - Clase C	ARS	Arg	Flex	25/09/24	1.000,000	1.000,000	0,000	1.000,000	0,000	0,000	0,000	0	0,00
Gainvest Crecimiento - Clase A	ARS	Arg	Flex	25/09/24	13.435,244	13.452,482	-0,128	13.435,244	0,360	47,284	158,179	105.541	1.417.965,75
Gainvest Crecimiento - Clase B	ARS	Arg	Flex	25/09/24	23.708,548	23.738,967	-0,128	23.708,548	0,360	47,284	158,179	344.536.255	8.168.454.186,37
Goal Multiestrategia - Clase B	ARS	Arg	Flex	25/09/24	1.642,507	1.642,038	0,029	1.642,507	0,747	24,385	42,813	100.000	164.250,71
Goal Multiestrategia Plus - Clase B	ARS	Arg	Flex	25/09/24	1.642,507	1.642,038	0,029	1.642,507	0,747	24,385	42,813	100.000	164.250,71
IEB Estructurado - Clase A	ARS	Arg	Flex	25/09/24	1.000,000	1.000,000	0,000	1.000,000	0,000			0	0,00
IEB Estructurado - Clase B	ARS	Arg	Flex	25/09/24	1.039,742	1.037,856	0,182	1.039,742	0,716			1.502.767.790	1.562.490.566,14
IEB Estructurado - Clase Ley N° 27.743	ARS	Arg	Flex	25/09/24	1.000,000	1.000,000	0,000	1.000,000				0	0,00
IEB Estructurado II - Clase A	ARS	Arg	Flex	25/09/24	1.000,000	1.000,000	0,000	1.000,000	0,000			0	0,00
IEB Estructurado II - Clase B	ARS	Arg	Flex	25/09/24	1.007,300	1.008,600	-0,129	1.007,300	-0,719			4.220.349.870	4.251.197.987,68
IEB Estructurado II - Clase Ley N° 27.743	ARS	Arg	Flex	25/09/24	1.000,000	1.000,000	0,000	1.000,000				0	0,00
MAF Gestion Activa II FCI - Clase B	ARS	Arg	Flex	25/09/24	5.661,133	5.649,408	0,208	5.661,133	1,461	51,619	125,653	13.691.358.645	77.508.608.044,94
MAF Renta Balanceada - Clase U	ARS	Arg	Flex	25/09/24	109.127,538	108.677,196	0,414	109.127,538	1,032	61,717	140,734	48.147.305	5.254.196.857,93
MAF Renta Mixta	ARS	Arg	Flex	25/09/24	127.003,383	127.124,631	-0,095	127.003,383	0,376	71,383	196,573	42.292.802	5.371.328.920,03
Novus Balanceado - Clase A	ARS	Arg	Flex	25/09/24	1.005,043	1.004,380	0,066	1.005,043	0,066	0,066	0,066	269.839	271.200,00
Novus Balanceado - Clase B	ARS	Arg	Flex	25/09/24	1.022,631	1.021,956	0,066	1.022,631	1,702	1,817	1,817	984.480.259	1.006.759.717,62
Novus Balanceado - Clase C	ARS	Arg	Flex	25/09/24	2.924,277	2.922,348	0,066	2.924,277	1,702	41,011	148,929	2.467.732	7.216.332,22
Novus Balanceado - Clase D	ARS	Arg	Flex	25/09/24	5.722,445	5.718,357	0,071	5.722,445	1,846	43,115	153,962	115.816	662.750,49
Novus Gestion - Clase A	ARS	Arg	Flex	25/09/24	1.000,000	1.000,000	0,000	1.000,000	0,000			0	0,00
Novus Gestion - Clase B	ARS	Arg	Flex	25/09/24	1.007,842	1.006,494	0,134	1.007,842	0,784			200.000.000	201.568.418,77
Novus Gestion - Clase C	ARS	Arg	Flex	25/09/24	990,534	990,534	0,000	990,534	0,000			0	0,00
Novus Gestion - Clase D	ARS	Arg	Flex	25/09/24	1.071,850	1.071,850	0,000	1.071,850	0,000			0	0,00
Novus Gestion - Clase E	ARS	Arg	Flex	25/09/24	1.163,809	1.162,252	0,134	1.163,809	3,044			11.135.375	12.959.446,39
Novus Gestion - Clase F	ARS	Arg	Flex	25/09/24	1.161,978	1.160,424	0,134	1.161,978	3,045			11.148.114.652	12.953.866.944,57
Novus Gestion - Clase G	ARS	Arg	Flex	25/09/24	1.000,000	1.000,000	0,000	1.000,000	0,000			0	0,00
Novus Gestion - Clase H	ARS	Arg	Flex	25/09/24	1.175,121	1.173,549	0,134	1.175,121	3,045			5.657.104.609	6.647.781.557,71
Novus Gestion - Clase I Ley N° 27.743	ARS	Arg	Flex	25/09/24	1.000,000	1.000,000	0,000	1.000,000				0	0,00
Novus Gestion II - Clase A	ARS	Arg	Flex	25/09/24	1.000,000	1.000,000	0,000	1.000,000				1.000	1.000,00
Novus Gestion II - Clase B	ARS	Arg	Flex	25/09/24	1.000,000	1.000,000	0,000	1.000,000				1.000	1.000,00
Novus Gestion II - Clase C	ARS	Arg	Flex	25/09/24	1.000,000	1.000,000	0,000	1.000,000				0	0,00
Novus Multiestrategia - Clase A	ARS	Arg	Flex	25/09/24	1.000,000	1.000,000	0,000	1.000,000	0,000			0	0,00
Novus Multiestrategia - Clase B	ARS	Arg	Flex	25/09/24	1.000,000	1.000,000	0,000	1.000,000	0,000			0	0,00
Novus Multiestrategia - Clase C	ARS	Arg	Flex	25/09/24	1.083,151	1.083,151	0,000	1.083,151	0,000			0	0,00
Novus Multiestrategia - Clase D	ARS	Arg	Flex	25/09/24	1.039,862	1.039,449	0,040	1.039,862	1,385			3.996.697.940	4.156.014.273,86
Novus Multiestrategia - Clase E	ARS	Arg	Flex	25/09/24	1.000,000	1.000,000	0,000	1.000,000	0,000			0	0,00
Novus Multiestrategia - Clase F	ARS	Arg	Flex	25/09/24	1.000,000	1.000,000	0,000	1.000,000	0,000			0	0,00
Novus Multiestrategia - Clase G	ARS	Arg	Flex	25/09/24	1.000,000	1.000,000	0,000	1.000,000	0,000			0	0,00
Novus Multiestrategia - Clase H	ARS	Arg	Flex	25/09/24	1.000,000	1.000,000	0,000	1.000,000	0,000			0	0,00
Novus Performance - Clase A	ARS	Arg	Flex	25/09/24	1.259,672	1.256,404	0,260	1.259,672	2,052			128.014.997	161.256.957,06
Novus Performance - Clase B	ARS	Arg	Flex	25/09/24	1.261,850	1.258,565	0,261	1.261,850	2,078			17.687.776.520	22.319.326.124,36
Novus Performance - Clase C	ARS	Arg	Flex	25/09/24	1.262,344	1.259,069	0,260	1.262,344	2,052			1.536.562.192	1.939.670.447,93
Novus Performance - Clase D	ARS	Arg	Flex	25/09/24	1.263,505	1.260,207	0,262	1.263,505	2,098			9.166.122.129	11.581.442.123,12
Novus Performance - Clase E	ARS	Arg	Flex	25/09/24	1.157,406	1.154,403	0,260	1.157,406	2,052			185.224.573	214.380.041,95
Novus Performance - Clase F	ARS	Arg	Flex	25/09/24	1.252,262	1.249,002	0,261	1.252,262	2,078			3.386.441.340	4.240.712.949,81
Novus Performance - Clase G	ARS	Arg	Flex	25/09/24	1.250,182	1.246,938	0,260	1.250,182	2,052			1.401.620.546	1.752.280.403,80
Novus Performance - Clase H	ARS	Arg	Flex	25/09/24	1.162,414	1.159,111	0,285	1.162,414	-0,791			9.737.627	11.319.155,29
Novus Performance - Clase I Ley N° 27.743	ARS	Arg	Flex	25/09/24	1.000,000	1.000,000	0,000	1.000,000				0	0,00
Novus Renta Balanceado - Clase A	ARS	Arg	Flex	25/09/24	1.002,140	1.002,140	0,000	1.002,140	0,000	0,000	0,000	0	0,00
Novus Renta Balanceado - Clase B	ARS	Arg	Flex	25/09/24	1.571,732	1.571,732	0,000	1.571,732	0,000	-0,458	56,838	0	0,00
Novus Renta Balanceado - Clase C	ARS	Arg	Flex	25/09/24	4.558,747	4.540,054	0,412	4.558,747	2,391	63,862	196,666	1.863.250	8.494.087,41
Novus Renta Balanceado - Clase D	ARS	Arg	Flex	25/09/24	8.052,103	8.018,648	0,417	8.052,103	2,537	66,308	202,665	93.331.091	751.511.600,98
Novus Renta Balanceado - Clase E	ARS	Arg	Flex	25/09/24	1.000,000	1.000,000	0,000	1.000,000	0,000	0,000	0,000	0	0,00
Novus Renta Balanceado - Clase F	ARS	Arg	Flex	25/09/24	1.000,000	1.000,000	0,000	1.000,000	0,000	0,000	0,000	0	0,00
Novus Renta Balanceado - Clase G	ARS	Arg	Flex	25/09/24	1.000,000	1.000,000	0,000	1.000,000	0,000	0,000	0,000	0	0,00
Novus Renta Balanceado - Clase H	ARS	Arg	Flex	25/09/24	3.411,313	3.397,014	0,421	3.411,313	2,635	67,978	206,782	200.581.713	684.246.981,15
Novus Renta Mixta - Clase A	ARS	Arg	Flex	25/09/24	1.101,657	1.099,193	0,224	1.101,657	2,158			300.586	331.142,67
Novus Renta Mixta - Clase B	ARS	Arg	Flex	25/09/24	1.127,720	1.125,197	0,224	1.127,720	2,158			10.267.451	11.578.807,36
Novus Renta Mixta - Clase C	ARS	Arg	Flex	25/09/24	1.134,832	1.132,293	0,224	1.134,832	2,158			989.442.927	1.122.851.157,05
Novus Renta Mixta - Clase D	ARS	Arg	Flex	25/09/24	1.000,000	1.000,000	0,000	1.000,000	0,000			0	0,00
Novus Renta Mixta - Clase E	ARS	Arg	Flex	25/09/24	1.000,000	1.000,000	0,000	1.000,000	0,000			0	0,00
Novus Renta Mixta - Clase F	ARS	Arg	Flex	25/09/24	1.000,000	1.000,000	0,000	1.000,000	0,000			0	0,00
Novus Renta Mixta - Clase G	ARS	Arg	Flex	25/09/24	1.000,000	1.000,000	0,000	1.000,000	0,000			0	0,00
Novus Renta Mixta - Clase H	ARS	Arg	Flex	25/09/24	1.000,000	1.000,000	0,000	1.000,000	0,000			0	0,00
Pellegrini Agro FCI - Clase A	ARS	Arg	Flex	25/09/24	71.133,883	71.529,338	-0,553	71.133,883	-1,168	23,158	137,894	40.935.621	2.911.909.638,53
Pellegrini Agro FCI - Clase B	ARS	Arg	Flex	25/09/24	37.435,523	37.643,113	-0,551	37.435,523	-1,132	23,617	139,089	14.259.176	533.799.705,70
SBS Patrimonio V - Clase A	ARS	Arg	Flex	25/09/24	2.685,230	2.680,670	0,170	2.685,230	1,552	10,206	18,313	1.000	2.685,23

VOLVER AL INICIO

CAMARA ARGENTINA DE FONDOS COMUNES DE INVERSION (Valor de las Cuotapartes)

VALORES SUJETOS A REVISIÓN

FONDO DE INVERSIÓN	Clasificación			Fecha	Valor (mil cuotapartes)				Variación cuotaparte %			Cant. cuotapartes	Patrimonio
	Mon	Reg	Hor		Actual	Anterior	Variac. %	Reexp. Pesos	31/07/24	29/12/23	31/07/23	Actual	Actual
$BS Patrimonio V - Clase B	ARS	Arg	Flex	25/09/24	2.813,544	2.808,598	0,176	2.813,544	1,709	12,033	19,874	11.376.933.570	32.009.504.639,43
$BS Patrimonio VI - Clase A	ARS	Arg	Flex	25/09/24	6.207,530	6.205,950	0,025	6.207,530	1,508	38,434	136,784	1.000	6.207,53
$BS Patrimonio VI - Clase B	ARS	Arg	Flex	25/09/24	6.375,204	6.373,364	0,029	6.375,204	1,598	39,710	139,744	4.718.241.275	30.079.750.733,62
Schroder Balanceado - Clase A	ARS	Arg	Flex	25/09/24	1.000,000	1.000,000	0,000	1.000,000	0,000	0,000	0,000	0	0,00
Schroder Balanceado - Clase B	ARS	Arg	Flex	25/09/24	80.958,595	80.987,058	-0,035	80.958,595	1,212	38,072	649,749	136.653.632	11.063.286.052,84
Schroder Balanceado - Clase C	ARS	Arg	Flex	25/09/24	1.000,000	1.000,000	0,000	1.000,000	0,000	0,000	0,000	0	0,00
Schroder Multiactivos - Clase A	ARS	Arg	Flex	25/09/24	1.000,000	1.000,000	0,000	1.000,000	0,000	0,000	0,000	0	0,00
Schroder Multiactivos - Clase B	ARS	Arg	Flex	25/09/24	80.018,142	79.561,486	0,574	80.018,142	1,609	39,878	96,620	223.953.009	17.920.303.696,82
Schroder Multiactivos - Clase C	ARS	Arg	Flex	25/09/24	1.000,000	1.000,000	0,000	1.000,000	0,000	0,000	0,000	0	0,00
Schroder Renta Global Dos - Clase A	ARS	Arg	Flex	25/09/24	515,736	515,736	0,000	515,736	0,000	0,000	0,000	0	0,00
Schroder Renta Global Dos - Clase B	ARS	Arg	Flex	25/09/24	29.299,092	29.276,741	0,076	29.299,092	0,731	53,396	185,805	1.433.922.054	42.012.614.819,06
Schroder Renta Global Dos - Clase C	ARS	Arg	Flex	25/09/24	515,736	515,736	0,000	515,736	0,000	0,000	0,000	0	0,00
Schroder Retorno Absoluto - Clase A	ARS	Arg	Flex	25/09/24	7.491,664	7.491,664	0,000	7.491,664	0,000	0,000	0,000	0	0,00
Schroder Retorno Absoluto - Clase B	ARS	Arg	Flex	25/09/24	1.357.095,444	1.358.259,838	-0,086	1.357.095,444	1,492	166,666	302,988	10.484.935	14.229.057.988,18
Schroder Retorno Absoluto - Clase C	ARS	Arg	Flex	25/09/24	7.491,664	7.491,664	0,000	7.491,664	0,000	0,000	0,000	0	0,00
1810 Renta Mixta	ARS	Arg	Lar	25/09/24	14.530,022	14.594,635	-0,443	14.530,022	1,548	59,128	200,278	1.127.324.229	16.380.045.648,87
Allaria Gestion - Clase A	ARS	Arg	Lar	25/09/24	1.000,000	1.000,000	0,000	1.000,000	0,000	0,000	0,000	0	0,00
Allaria Gestion - Clase B	ARS	Arg	Lar	25/09/24	18.326,717	18.325,425	0,007	18.326,717	1,195	24,442	73,981	2.039.099.392	37.369.997.222,32
Allaria Renta Balanceada I - Clase A	ARS	Arg	Lar	25/09/24	6.325,643	6.325,643	0,000	6.325,643	0,000	0,000	0,000	0	0,00
Allaria Renta Balanceada I - Clase B	ARS	Arg	Lar	25/09/24	98.328,371	98.661,096	-0,337	98.328,371	-1,290	44,321	191,993	64.035.743	6.296.530.267,72
Alpha Planeamiento Dinamico - Clase A	ARS	Arg	Lar	25/09/24	21.965.000,223	22.157.058,964	-0,867	21.965.000,223	1,523	75,698	213,093	38.616	848.196.354,35
Alpha Planeamiento Dinamico - Clase B	ARS	Arg	Lar	25/09/24	29.844.762,817	30.105.721,131	-0,867	29.844.762,817	1,523	75,698	213,092	107.018	3.193.916.853,08
Alpha Planeamiento Dinamico - Clase C	ARS	Arg	Lar	25/09/24	404,016	406,430	-0,594	488.807,387	6,080	-17,672	-40,777	0	0,00
Alpha Planeamiento Dinamico - Clase D	ARS	Arg	Lar	25/09/24	24.762,183	25.129,351	-1,461	29.959.090,909	7,664	45,631	87,842	0	0,05
Alpha Planeamiento Dinamico - Clase I	ARS	Arg	Lar	25/09/24	402,244	404,647	-0,594	486.663,814	6,080	-17,672	-40,777	0	0,00
Alpha Planeamiento Dinamico - Clase J	ARS	Arg	Lar	25/09/24	1.300,071	1.300,071	0,000	1.300,071	0,000	1,878	1,878	0	0,00
Alpha Planeamiento Dinamico - Clase K	ARS	Arg	Lar	25/09/24	3.531,141	3.562,017	-0,867	3.531,141	1,523	75,698	170,636	5.402.417	19.076.696,92
Alpha Planeamiento Equilibrado - Clase A	ARS	Arg	Lar	25/09/24	13.793.919,535	13.863.642,116	-0,503	13.793.919,535	1,627	67,023	206,362	147.304	2.031.897.811,35
Alpha Planeamiento Equilibrado - Clase B	ARS	Arg	Lar	25/09/24	19.131.423,584	19.228.125,114	-0,503	19.131.423,584	1,627	67,023	206,361	172.082	3.292.175.726,10
Alpha Planeamiento Equilibrado - Clase C	ARS	Arg	Lar	25/09/24	387,893	390,211	-0,594	469.301,686	6,080	-17,672	-40,778	0	0,00
Alpha Planeamiento Equilibrado - Clase D	ARS	Arg	Lar	25/09/24	14.891,231	15.055,644	-1,092	18.016.494,845	7,826	37,793	82,053	0	0,29
Alpha Planeamiento Equilibrado - Clase I	ARS	Arg	Lar	25/09/24	386,367	388,676	-0,594	467.454,993	6,080	-17,672	-40,777	0	0,00
Alpha Planeamiento Equilibrado - Clase J	ARS	Arg	Lar	25/09/24	1.144,345	1.144,345	0,000	1.144,345	0,000	0,000	0,000	0	0,00
Alpha Planeamiento Equilibrado - Clase K	ARS	Arg	Lar	25/09/24	2.313,293	2.324,986	-0,503	2.313,293	1,627	67,022	78,939	271.031	626.974,81
Arpenta (ex Mercosur)	ARS	Arg	Lar	25/09/24	10.582.859,016	10.703.829,022	-1,130	10.582.859,016	-1,635	57,015	110,880	93.131	985.592.180,62
Axis Estrategia 17 - Clase A	ARS	Arg	Lar	25/09/24	1.379,727	1.389,632	-0,713	1.379,727	0,430			916.596.626	1.264.652.957,00
Axis Estrategia 17 - Clase B	ARS	Arg	Lar	25/09/24	1.379,725	1.389,630	-0,713	1.379,725	0,430			704.826.366	972.466.451,25
Axis Estrategia 17 - Clase X Ley N° 27.743	ARS	Arg	Lar	25/09/24	1.000,000	1.000,000	0,000	1.000,000				0	0,00
Axis Estrategia 17 - Clase Y Ley N° 27.743	ARS	Arg	Lar	25/09/24	1.000,000	1.000,000	0,000	1.000,000				0	0,00
Balanz Renta Fija Estrategica - Clase A	ARS	Arg	Lar	25/09/24	56.441,486	56.403,686	0,067	56.441,486	0,934	57,766	139,833	30.003.778	1.693.457.836,67
Balanz Renta Fija Estrategica - Clase B	ARS	Arg	Lar	25/09/24	27.252,627	27.234,002	0,068	27.252,627	0,968	58,348	141,038	16.893.974	460.405.169,72
Balanz Renta Fija Estrategica - Clase C	ARS	Arg	Lar	25/09/24	4.115,109	4.112,297	0,068	4.115,109	0,968	37,834	37,834	332.804.642	1.369.527.516,24
Balanz Renta Fija Estrategica - Clase D	ARS	Arg	Lar	25/09/24	28.176,386	28.157,129	0,068	28.176,386	0,968	58,348	141,038	486.189.648	13.699.066.944,19
Balanz Renta Fija Estrategica - Clase E	ARS	Arg	Lar	25/09/24	1.000,000	1.000,000	0,000	1.000,000	0,000	0,000	0,000	0	0,00
Balanz Renta Fija Estrategica - Clase F	ARS	Arg	Lar	25/09/24	1.000,000	1.000,000	0,000	1.000,000	0,000	0,000	0,000	0	0,00
Balanz Renta Fija Estrategica - Clase G	ARS	Arg	Lar	25/09/24	1.000,000	1.000,000	0,000	1.000,000	0,000	0,000	0,000	0	0,00
Balanz Retorno Total - Clase A	ARS	Arg	Lar	25/09/24	395.029,556	395.813,454	-0,198	395.029,556	0,807	60,054	155,146	30.742.498	12.144.195.172,53
Balanz Retorno Total - Clase B	ARS	Arg	Lar	25/09/24	406.190,804	406.994,172	-0,197	406.190,804	0,824	60,337	155,761	1.991.405	808.890.308,52
Balanz Retorno Total - Clase C	ARS	Arg	Lar	25/09/24	14.100,284	14.128,075	-0,197	14.100,284	0,841	60,633	156,403	142.224.343	2.005.403.653,59
Balanz Retorno Total - Clase D	ARS	Arg	Lar	25/09/24	1.000,000	1.000,000	0,000	1.000,000	0,000	0,000	0,000	0	0,00
Balanz Retorno Total - Clase E	ARS	Arg	Lar	25/09/24	617,807	617,807	0,000	617,807	0,000	0,000	0,000	0	0,00
Balanz Retorno Total - Clase F	ARS	Arg	Lar	25/09/24	1.000,000	1.000,000	0,000	1.000,000	0,000	0,000	0,000	0	0,00
Balanz Retorno Total - Clase G	ARS	Arg	Lar	25/09/24	1.000,000	1.000,000	0,000	1.000,000	0,000	0,000	0,000	0	0,00
Balanz Retorno Total - Clase L Ley Nº 27.743	ARS	Arg	Lar	25/09/24	999,418	1.001,401	-0,198	999,418				6.790.587	6.786.634,05
BAVSA Global I - Clase B	ARS	Arg	Lar	25/09/24	1.164,514	1.159,598	0,424	1.164,514	1,457			2.221.258.227	2.586.685.810,81
BAVSA Global I - Clase D	ARS	Arg	Lar	25/09/24	1.140,895	1.136,079	0,424	1.140,895	1,457			693.474.866	791.182.059,68
BAVSA Global I - Clase E	ARS	Arg	Lar	25/09/24	1.000,000	1.000,000	0,000	1.000,000	0,000			0	0,00
Cima Renta Total - Clase A	ARS	Arg	Lar	25/09/24	1.036,904	1.036,904	0,000	1.036,904	0,000	0,000	0,000	0	0,00
Cima Renta Total - Clase B	ARS	Arg	Lar	25/09/24	3.585,720	3.585,720	0,000	3.585,720	0,000	0,000	0,000	0	0,00
Cima Renta Total - Clase C	ARS	Arg	Lar	25/09/24	12.891,551	12.927,008	-0,274	12.891,551	0,903	38,997	162,427	357.633.951	4.610.456.217,23
Compass Renta Mixta - Clase A	ARS	Arg	Lar	25/09/24	65.074,607	64.977,289	0,150	65.074,607	1,406	69,180	189,166	0	0,00
Compass Renta Mixta - Clase B	ARS	Arg	Lar	25/09/24	64.099,036	64.004,244	0,148	64.099,036	1,362	68,429	187,436	295.855.765	18.964.069.243,07
Compass Renta Mixta - Clase C	ARS	Arg	Lar	25/09/24	66.196,056	66.097,061	0,150	66.196,056	1,406	69,180	189,166	0	0,00
Compass Renta Plus - Clase A	ARS	Arg	Lar	25/09/24	29.342,624	29.290,844	0,177	29.342,624	-1,251	37,457	122,015	0	0,00
Compass Renta Plus - Clase B	ARS	Arg	Lar	25/09/24	28.814,341	28.764,011	0,175	28.814,341	-1,297	36,799	120,583	263.499.179	7.592.555.263,48
Compass Renta Plus - Clase C	ARS	Arg	Lar	25/09/24	29.947,671	29.894,824	0,177	29.947,671	-1,251	37,457	122,015	0	0,00
Consultatio Arbitraje - Clase A	ARS	Arg	Lar	25/09/24	16.529,492	16.564,076	-0,209	16.529,492	1,040	48,246	157,243	1.319.282.777	21.807.074.603,89
Consultatio Arbitraje - Clase B	ARS	Arg	Lar	25/09/24	17.656,733	17.693,264	-0,206	17.656,733	1,101	49,630	160,459	0	0,00
Consultatio Arbitraje - Clase C	ARS	Arg	Lar	25/09/24	18.150,972	18.188,526	-0,206	18.150,972	1,101	48,535	159,172	0	0,00
Consultatio Arbitraje RP D.596 - Clase A	ARS	Arg	Lar	25/09/24	32.958,335	32.839,229	0,363	32.958,335	1,840	19,797	176,675	12.812	422.266,05
Consultatio Arbitraje RP D.596 - Clase C	ARS	Arg	Lar	06/09/21	3.369,412			3.369,412				0	0,00
Consultatio Tactico - Clase A	ARS	Arg	Lar	25/09/24	39.767,493	39.738,134	0,074	39.767,493	0,521	51,807	199,446	0	0,00
Consultatio Tactico - Clase B	ARS	Arg	Lar	25/09/24	38.217,590	38.191,588	0,068	38.217,590	0,370	49,441	193,157	201.994.492	7.719.742.662,48
Consultatio Tactico - Clase C	ARS	Arg	Lar	25/09/24	35.723,590	35.699,284	0,068	35.723,590	0,370	49,441	193,157	2.397	85.611,94
Dracma Multiestrategia - Clase A	ARS	Arg	Lar	25/09/24	1.000,000	1.000,000	0,000	1.000,000	0,000			0	0,00
Dracma Multiestrategia - Clase B	ARS	Arg	Lar	25/09/24	1.305,200	1.304,000	0,092	1.305,200	1,312			3.137.558.107	4.095.103.686,37
Dracma Multiestrategia - Clase C	ARS	Arg	Lar	25/09/24	1.000,000	1.000,000	0,000	1.000,000	0,000			0	0,00
Dracma Multiestrategia - Clase D	ARS	Arg	Lar	25/09/24	1.000,000	1.000,000	0,000	1.000,000	0,000			0	0,00
GSS III - Clase A	ARS	Arg	Lar	25/09/24	272.846,762	274.078,300	-0,449	272.846,762	1,358	51,849	181,194	545.392	148.808.441,13
GSS III - Clase B	ARS	Arg	Lar	25/09/24	236.760,568	237.832,316	-0,451	236.760,568	1,325	51,319	179,859	126.289.201	29.900.302.947,13
HF Balanceado - Clase C	ARS	Arg	Lar	25/09/24	4.401,411	4.402,973	-0,035	4.401,411	-0,420	51,466	155,956	6.339.823.153	27.904.165.058,13
HF Balanceado - Clase G	ARS	Arg	Lar	25/09/24	55.067,320	55.086,865	-0,035	55.067,320	-0,420	51,466	155,956	1.323.129	72.861.155,20
HF Balanceado - Clase I	ARS	Arg	Lar	25/09/24	2.083,965	2.084,705	-0,035	2.083,965	-0,420	51,466		853.305.862	1.778.259.916,72
IAM Renta Mixta - Clase A	ARS	Arg	Lar	25/09/24	2.400,258	2.410,865	-0,440	2.400,258	0,323	45,768	120,790	14.582.107	35.000.817,31
IAM Renta Mixta - Clase B	ARS	Arg	Lar	25/09/24	2.572,591	2.583,818	-0,435	2.572,591	0,466	47,950	125,316	82.023.174	211.012.108,37
IAM Renta Mixta - Clase C	ARS	Arg	Lar	25/09/24	2.534,567	2.545,628	-0,435	2.534,567	0,466	47,950	125,315	22.946.522	58.159.504,73
IAM Renta Mixta - Clase D	ARS	Arg	Lar	25/09/24	1.000,000	1.000,000	0,000	1.000,000	0,000	0,000	0,000	0	0,00
IEB Multiestrategia II - Clase B	ARS	Arg	Lar	25/09/24	2.106,900	2.093,400	0,645	2.106,900	1,871	55,963		718.950.961	1.514.735.069,30
IEB Multiestrategia II - Clase Ley N° 27.743	ARS	Arg	Lar	25/09/24	1.000,000	1.000,000	0,000	1.000,000				0	0,00
IEB Multiestrategia III - Clase A	ARS	Arg	Lar	25/09/24	1.128,687	1.128,687	0,000	1.128,687	0,000	0,000	0,000	0	0,00
IEB Multiestrategia III - Clase B	ARS	Arg	Lar	25/09/24	4.293,823	4.285,759	0,188	4.293,823	1,097	42,750	146,201	5.543.944.973	23.804.717.747,64
IEB Multiestrategia III - Clase Ley N° 27.743	ARS	Arg	Lar	25/09/24	1.000,000	1.000,000	0,000	1.000,000				0	0,00

VOLVER AL INICIO

CAMARA ARGENTINA DE FONDOS COMUNES DE INVERSION (Valor de las Cuotapartes)

VALORES SUJETOS A REVISIÓN

FONDO DE INVERSIÓN	Clasificación			Fecha	Valor (mil cuotapartes)				Variación cuotaparte %			Cant. cuotapartes	Patrimonio
	Mon	Reg	Hor		Actual	Anterior	Variac. %	Reexp. Pesos	31/07/24	29/12/23	31/07/23	Actual	Actual
IEB Multiestrategia IV - Clase A	ARS	Arg	Lar	25/09/24	1.543,583	1.543,583	0,000	1.543,583	0,000	46,532	54,358	0	0,00
IEB Multiestrategia IV - Clase B	ARS	Arg	Lar	25/09/24	2.602,560	2.595,161	0,285	2.602,560	1,802	46,561	105,007	391	1.016,59
IEB Multiestrategia IV - Clase Ley N° 27.743	ARS	Arg	Lar	25/09/24	1.000,000	1.000,000	0,000	1.000,000				0	0,00
IEB Multiestrategia V - Clase A	ARS	Arg	Lar	25/09/24	1.276,680	1.274,918	0,138	1.276,680	2,680	12,864	12,864	1.621.901.615	2.070.649.888,93
IEB Multiestrategia V - Clase B	ARS	Arg	Lar	25/09/24	4.662,394	4.655,894	0,140	4.662,394	2,716	34,904	90,501	6.755.693.903	31.497.705.784,61
IEB Multiestrategia V - Clase Ley N° 27.743	ARS	Arg	Lar	25/09/24	1.000,000	1.000,000	0,000	1.000,000				0	0,00
MAF Gestion Activa - Clase A	ARS	Arg	Lar	20/11/20	1.000,422			1.000,422				0	0,00
MAF Gestion Activa - Clase B	ARS	Arg	Lar	25/09/24	43.230,496	43.120,222	0,256	43.230,496	0,414	59,617	202,016	233.234.380	10.082.837.901,45
MAF Gestion Activa - Clase C	ARS	Arg	Lar	25/09/24	3.892,288	3.892,288	0,000	3.892,288	0,000	0,000	0,000	0	0,00
MAF Gestion Activa - Clase D	ARS	Arg	Lar	20/11/20	1.000,000			1.000,000				0	0,00
Pellegrini Integral - Clase A	ARS	Arg	Lar	25/09/24	106.010,058	106.849,309	-0,785	106.010,058	-0,450	68,252	189,860	53.884.601	5.712.309.657,88
Pellegrini Integral - Clase B	ARS	Arg	Lar	25/09/24	111.179,005	112.057,611	-0,784	111.179,005	-0,414	68,879	191,317	52.565.336	5.844.161.769,96
Pellegrini Retorno Total - Clase A	ARS	Arg	Lar	25/09/24	11.419,786	11.439,151	-0,169	11.419,786	-0,771	54,501	222,741	2.130.216.417	24.326.615.511,23
Pellegrini Retorno Total - Clase B	ARS	Arg	Lar	25/09/24	13.615,126	13.637,226	-0,162	13.615,126	-0,584	52,436	216,293	4.434.270.733	60.373.152.708,00
Pionero Patrimonio I - Clase A	ARS	Arg	Lar	25/09/24	1.162,870	1.161,255	0,139	1.162,870	2,571			18.455.044.729	21.460.820.418,43
Pionero Patrimonio I - Clase B	ARS	Arg	Lar	25/09/24	1.165,195	1.163,559	0,141	1.165,195	2,612			190.273.656.980	221.705.947.956,78
Pionero Patrimonio I - Clase C Ley N° 27.743	ARS	Arg	Lar	25/09/24	1.014,092	1.012,676	0,140	1.014,092	1,409			2.049.701.467	2.078.586.645,43
Pionero Recovery - Clase A	ARS	Arg	Lar	25/09/24	1.524,829	1.544,845	-1,296	1.524,829	-0,337	52,483	52,483	2.523.719.898	3.848.240.757,03
Pionero Recovery - Clase B	ARS	Arg	Lar	25/09/24	1.530,585	1.550,646	-1,294	1.530,585	-0,286	53,059	53,059	3.469.688.882	5.310.652.095,17
Pionero Recovery - Clase C	ARS	Arg	Lar	25/09/24	1.000,000	1.000,000	0,000	1.000,000	0,000	0,000	0,000	0	0,00
Premier Commodities - Clase A	ARS	Arg	Lar	25/09/24	226.629,690	226.534,337	0,042	226.629,690	0,509	66,260	208,732	4.991.606	1.131.246.229,59
Premier Commodities - Clase B	ARS	Arg	Lar	25/09/24	205.641,852	205.559,261	0,040	205.641,852	0,459	65,401	206,577	17.260.039	3.549.386.353,75
Premier Commodities - Clase C	ARS	Arg	Lar	25/09/24	1.000,000	1.000,000	0,000	1.000,000	0,000	0,000	0,000	0	0,00
Premier Inversion - Clase A	ARS	Arg	Lar	25/09/24	8.925,826	8.975,161	-0,550	8.925,826	-1,084	86,413	215,242	202.418.227	1.806.749.797,16
Premier Inversion - Clase B	ARS	Arg	Lar	25/09/24	1.000,000	1.000,000	0,000	1.000,000	0,000	0,000	0,000	0	0,00
Premier Inversion - Clase C	ARS	Arg	Lar	25/09/24	1.000,000	1.000,000	0,000	1.000,000	0,000	0,000	0,000	0	0,00
Premier Renta Mixta - Clase A	ARS	Arg	Lar	25/09/24	38.458,651	38.474,202	-0,040	38.458,651	1,128	54,480	207,253	218.039.592	8.385.508.601,15
Premier Renta Mixta - Clase B	ARS	Arg	Lar	25/09/24	29.687,036	29.699,608	-0,042	29.687,036	1,078	53,681	205,108	91.584.564	2.718.874.232,94
Premier Renta Mixta - Clase C	ARS	Arg	Lar	25/09/24	3.399,057	3.400,376	-0,039	3.399,057	1,171	55,168	217,215	139.986.195	475.821.101,07
Probolsa	ARS	Arg	Lar	25/09/24	36.972,829	37.017,936	-0,122	36.972,829	-1,226	54,779	118,886	3.466.907	128.181.345,57
Quiron Renta Mixta - Clase A	ARS	Arg	Lar	25/09/24	1.218,048	1.241,819	-1,914	1.218,048	0,162			258.268.698	314.583.569,84
Quiron Renta Mixta - Clase B	ARS	Arg	Lar	25/09/24	1.305,970	1.331,450	-1,914	1.305,970	0,176			554.960.161	724.761.335,27
Quiron Renta Mixta - Clase C	ARS	Arg	Lar	25/09/24	1.000,000	1.000,000	0,000	1.000,000	0,000			0	0,00
Quiron Renta Mixta - Clase Ley Nº 27.743	ARS	Arg	Lar	25/09/24	1.000,000	1.000,000	0,000	1.000,000				0	0,00
SBS Balanceado - Clase A	ARS	Arg	Lar	25/09/24	84.880,033	85.225,923	-0,406	84.880,033	0,255	58,270	170,741	57.439.611	4.875.476.117,80
SBS Balanceado - Clase B	ARS	Arg	Lar	25/09/24	88.800,374	89.159,793	-0,403	88.800,374	0,327	59,450	173,471	440.297.427	39.098.575.976,31
Schroder Renta Global FCI - Clase A	ARS	Arg	Lar	25/09/24	482,318	482,318	0,000	482,318	0,000	0,000	0,000	0	0,00
Schroder Renta Global FCI - Clase B	ARS	Arg	Lar	25/09/24	30.602,135	30.523,153	0,259	30.602,135	-3,106	47,208	135,245	2.383.558.511	72.941.979.711,27
Schroder Renta Global FCI - Clase C	ARS	Arg	Lar	25/09/24	482,318	482,318	0,000	482,318	0,000	0,000	0,000	0	0,00
SF Value - Clase A	ARS	Arg	Lar	25/09/24	39.466,918	39.674,718	-0,524	39.466,918	-0,238	35,124	123,548	603.387.119	23.813.830.117,61
Toronto Trust Balanceado - Clase B	ARS	Arg	Lar	25/09/24	2.729,248	2.733,737	-0,164	2.729,248	-1,124	40,346	143,053	1.662.098.322	4.536.278.132,75
Allaria Cobertura Dinamica - Clase A	ARS	Arg	Med	25/09/24	4.354,034	4.352,486	0,036	4.354,034	-0,323	11,175	23,107	19.925.392	86.755.829,63
Allaria Cobertura Dinamica - Clase B	ARS	Arg	Med	25/09/24	4.408,802	4.407,205	0,036	4.408,802	-0,306	11,381	23,416	438.236.911	1.932.099.919,89
Allaria Cobertura Dinamica - Clase C	ARS	Arg	Med	25/09/24	3.298,291	3.298,291	0,000	3.298,291	0,000	0,340	11,249	0	0,00
Allaria Dinamico II - Clase A	ARS	Arg	Med	25/09/24	3.791,285	3.795,307	-0,106	3.791,285	-0,619	20,177	131,984	41.589.695	157.678.395,27
Allaria Dinamico II - Clase B	ARS	Arg	Med	25/09/24	3.936,837	3.940,988	-0,105	3.936,837	-0,602	20,382	132,519	415.712.119	1.636.590.662,24
Allaria Dinamico II - Clase C	ARS	Arg	Med	25/09/24	2.228,398	2.230,748	-0,105	2.228,398	-0,602	20,382	132,519	899.409.710	2.004.242.907,22
Allaria Dinamico II - Clase D	ARS	Arg	Med	25/09/24	4.054,913	4.059,004	-0,101	4.054,913	-0,485	21,880	136,440	1.722.280.398	6.983.697.610,17
Allaria Diversificado - Clase A	ARS	Arg	Med	25/09/24	92.242,136	92.364,447	-0,132	92.242,136	-1,294	76,901	288,872	120.994.028	11.160.747.540,39
Allaria Diversificado - Clase B	ARS	Arg	Med	25/09/24	88.413,723	88.529,143	-0,130	88.413,723	-1,241	77,789	291,325	10.071.924	890.496.309,95
Allaria Diversificado - Clase C	ARS	Arg	Med	25/09/24	40.506,443	40.558,790	-0,129	40.506,443	-1,207	78,422	293,211	922.235.676	37.356.486.399,40
Allaria Diversificado - Clase Ley Nº 27.743	ARS	Arg	Med	25/09/24	983,352	984,656	-0,132	983,352				419.857.627	412.867.793,84
Allaria Gestion II - Clase A	ARS	Arg	Med	25/09/24	1.000,000	1.000,000	0,000	1.000,000	0,000	0,000		0	0,00
Allaria Gestion II - Clase B	ARS	Arg	Med	25/09/24	1.180,191	1.182,314	-0,180	1.180,191	1,204	37,671		9.661	11.401,85
Allaria Gestion II - Clase C	ARS	Arg	Med	25/09/24	1.107,857	1.109,875	-0,182	1.107,857	1,139	10,786		15.173.505.429	16.810.068.203,44
Allaria Gestion IV - Clase A	ARS	Arg	Med	25/09/24	1.000,000	1.000,000	0,000	1.000,000	0,000			0	0,00
Allaria Gestion IV - Clase B	ARS	Arg	Med	25/09/24	1.000,000	1.000,000	0,000	1.000,000	0,000			10.000	10.000,00
Allaria Gestion IV - Clase C	ARS	Arg	Med	25/09/24	1.000,000	1.000,000	0,000	1.000,000	0,000			0	0,00
Allaria Patrimonio IV - Clase A	ARS	Arg	Med	25/09/24	6.615,167	6.611,321	0,058	6.615,167	2,425	53,742	131,696	37.688.263	249.314.149,77
Allaria Patrimonio IV - Clase B	ARS	Arg	Med	25/09/24	6.663,718	6.659,843	0,058	6.663,718	2,426	53,742	131,697	335.175.461	2.233.514.637,06
Allaria Patrimonio IV - Clase C	ARS	Arg	Med	25/09/24	1.084,465	1.084,465	0,000	1.084,465	0,000	0,000	0,000	0	0,00
Allaria Renta Mixta - Clase A	ARS	Arg	Med	25/09/24	8.943,311	8.943,311	0,000	8.943,311	0,000	0,000	0,000	0	0,00
Allaria Renta Mixta - Clase B	ARS	Arg	Med	25/09/24	320.788,578	320.202,016	0,183	320.788,578	0,299	53,728	150,747	20.080	6.441.354,32
Allaria Renta Mixta - Clase C	ARS	Arg	Med	25/09/24	51.572,548	51.476,278	0,187	51.572,548	0,399	55,330	154,286	430.884.891	22.221.831.552,18
Axis Capital 1 - Clase B	ARS	Arg	Med	25/09/24	11.722,358	11.719,489	0,024	11.722,358	1,989	51,647	177,718	902.330.783	10.577.444.353,82
Axis Estrategia 10 - Clase A	ARS	Arg	Med	25/09/24	1.504,145	1.504,145	0,000	1.504,145	0,000	46,557		0	0,00
Axis Estrategia 10 - Clase B	ARS	Arg	Med	25/09/24	1.613,000	1.611,893	0,069	1.613,000	2,908	57,238		1.589.212.479	2.563.399.544,97
Axis Estrategia 11 - Clase A	ARS	Arg	Med	25/09/24	1.887,733	1.888,820	-0,058	1.887,733	2,976	85,581		1.592.630.043	3.006.460.714,44
Axis Estrategia 11 - Clase B	ARS	Arg	Med	25/09/24	1.885,156	1.886,241	-0,058	1.885,156	2,975	85,583		173.044.662	326.216.135,62
Axis Estrategia 12 - Clase A	ARS	Arg	Med	25/09/24	1.007,272	1.007,272	0,000	1.007,272	0,727			0	0,00
Axis Estrategia 12 - Clase B	ARS	Arg	Med	25/09/24	1.486,686	1.490,156	-0,233	1.486,686	-0,011			1.463.384.899	2.175.593.705,17
Axis Estrategia 13 - Clase A	ARS	Arg	Med	25/09/24	988,847	990,591	-0,176	988,847	-3,468			4.876.886.002	4.822.492.952,77
Axis Estrategia 13 - Clase B	ARS	Arg	Med	25/09/24	1.028,711	1.030,526	-0,176	1.028,711	-3,468			3.756.188.350	3.864.033.903,42
Axis Estrategia 14 - Clase A	ARS	Arg	Med	25/09/24	1.072,195	1.078,963	-0,627	1.072,195	0,353			1.922.690.013	2.061.498.454,10
Axis Estrategia 14 - Clase B	ARS	Arg	Med	25/09/24	1.072,837	1.079,597	-0,626	1.072,837	0,381			3.809.073.097	4.086.513.549,82
Axis Estrategia 14 - Clase X Ley N° 27.743	ARS	Arg	Med	25/09/24	1.000,000	1.000,000	0,000	1.000,000				0	0,00
Axis Estrategia 14 - Clase Y Ley N° 27.743	ARS	Arg	Med	25/09/24	1.000,000	1.000,000	0,000	1.000,000				0	0,00
Axis Estrategia 15 - Clase A	ARS	Arg	Med	25/09/24	1.000,000	1.000,000	0,000	1.000,000	0,000			0	0,00
Axis Estrategia 15 - Clase B	ARS	Arg	Med	25/09/24	1.285,415	1.284,470	0,074	1.285,415	1,372			14.016.284.093	18.016.738.712,59
Axis Estrategia 16 - Clase A	ARS	Arg	Med	25/09/24	1.000,000	1.000,000	0,000	1.000,000	0,000			0	0,00
Axis Estrategia 16 - Clase B	ARS	Arg	Med	25/09/24	1.122,908	1.121,645	0,113	1.122,908	2,801			4.663.177.468	5.236.320.754,65
Axis Estrategia 18 - Clase A	ARS	Arg	Med	25/09/24	1.109,254	1.108,437	0,074	1.109,254	2,559			39.392.745	43.696.568,05
Axis Estrategia 18 - Clase B	ARS	Arg	Med	25/09/24	1.175,196	1.174,304	0,076	1.175,196	2,617			39.030.724.177	45.868.731.601,35
Axis Estrategia 19 - Clase A	ARS	Arg	Med	25/09/24	1.109,808	1.108,293	0,137	1.109,808	2,259			24.105.142	26.752.067,62
Axis Estrategia 19 - Clase B	ARS	Arg	Med	25/09/24	1.098,024	1.096,521	0,137	1.098,024	2,271			3.158.681.260	3.468.307.875,58
Axis Estrategia 20 - Clase A	ARS	Arg	Med	25/09/24	1.206,383	1.216,219	-0,809	1.206,383	-1,104			384.523.022	463.882.206,78
Axis Estrategia 20 - Clase B	ARS	Arg	Med	25/09/24	1.220,105	1.230,052	-0,809	1.220,105	-1,104			900.756.507	1.099.017.122,43
Axis Estrategia 21 - Clase A	ARS	Arg	Med	25/09/24	1.030,684	1.045,678	-1,434	1.030,684	-2,621			677.593.351	698.384.295,82
Axis Estrategia 21 - Clase B	ARS	Arg	Med	25/09/24	1.030,784	1.045,780	-1,434	1.030,784	-2,621			748.498.946	771.540.757,45
Axis Estrategia 3 - Clase A	ARS	Arg	Med	25/09/24	6.178,362	6.198,814	-0,330	6.178,362	1,177	78,354	205,737	1.958.469.046	12.100.130.787,32
Axis Estrategia 3 - Clase B	ARS	Arg	Med	25/09/24	5.268,102	5.285,541	-0,330	5.268,102	1,177	78,354	205,737	795.828.540	4.192.506.108,96
Axis Estrategia 3 - Clase X Ley N° 27.743	ARS	Arg	Med	25/09/24	997,290	1.000,591	-0,330	997,290				31.424.321	31.339.158,61

VOLVER AL INICIO

CAMARA ARGENTINA DE FONDOS COMUNES DE INVERSION (Valor de las Cuotapartes)

VALORES SUJETOS A REVISIÓN

FONDO DE INVERSIÓN	Clasificación			Fecha	Valor (mil cuotapartes)				Variación cuotaparte %			Cant. cuotapartes	Patrimonio
	Mon	Reg	Hor		Actual	Anterior	Variac. %	Reexp. Pesos	31/07/24	29/12/23	31/07/23	Actual	Actual
Axis Estrategia 3 - Clase Y Ley N° 27.743	ARS	Arg	Med	25/09/24	1.000,000	1.000,000	0,000	1.000,000				0	0,00
Axis Estrategia 5 - Clase A	ARS	Arg	Med	25/09/24	5.283,210	5.372,046	-1,654	5.283,210	-0,594	83,618	210,781	1.252.470.509	6.617.064.632,14
Axis Estrategia 5 - Clase B	ARS	Arg	Med	25/09/24	5.398,475	5.489,249	-1,654	5.398,475	-0,594	83,618	210,780	120.563.334	650.858.111,04
Axis Estrategia 5 - Clase X Ley N° 27.743	ARS	Arg	Med	25/09/24	1.000,000	1.000,000	0,000	1.000,000				0	0,00
Axis Estrategia 5 - Clase Y Ley N° 27.743	ARS	Arg	Med	25/09/24	1.000,000	1.000,000	0,000	1.000,000				0	0,00
Axis Estrategia 6 - Clase A	ARS	Arg	Med	25/09/24	3.506,947	3.508,368	-0,041	3.506,947	0,080	52,503	192,784	12.167.152	42.669.560,06
Axis Estrategia 6 - Clase B	ARS	Arg	Med	25/09/24	3.544,539	3.545,960	-0,040	3.544,539	0,090	52,700	193,354	1.642.933.526	5.823.441.274,30
Bamba Agronegocios - Clase A	ARS	Arg	Med	25/09/24	2.579,115	2.576,602	0,098	2.579,115	1,239	22,250		148.833.258	383.858.039,91
Bamba Agronegocios - Clase B	ARS	Arg	Med	25/09/24	2.584,819	2.582,283	0,098	2.584,819	1,257	22,477		481.639.775	1.244.951.609,25
Cocos Daruma Renta Mixta - Clase A	ARS	Arg	Med	25/09/24	6.389,636	6.390,693	-0,017	6.389,636	2,501	71,091	145,202	1.212.685.473	7.748.618.301,03
Cocos Daruma Renta Mixta - Clase B	ARS	Arg	Med	25/09/24	6.419,880	6.420,942	-0,017	6.419,880	2,502	71,090	145,201	99.583.650	639.315.047,74
Cocos Daruma Renta Mixta - Clase C	ARS	Arg	Med	25/09/24	1.000,000	1.000,000	0,000	1.000,000	0,000	0,000	0,000	0	0,00
Cocos Daruma Renta Mixta - Clase D	ARS	Arg	Med	25/09/24	71,112	71,112	0,000	71,112	0,000	0,000	0,000	0	0,00
Consultatio Renta Balanceada - Clase A	ARS	Arg	Med	25/09/24	349.272,481	350.236,167	-0,275	349.272,481	0,493	58,403	227,625	0	0,00
Consultatio Renta Balanceada - Clase B	ARS	Arg	Med	25/09/24	358.786,833	359.776,771	-0,275	358.786,833	0,493	58,403	227,625	0	0,00
Consultatio Renta Balanceada - Clase C	ARS	Arg	Med	25/09/24	332.946,385	333.870,691	-0,277	332.946,385	0,448	57,676	225,595	62.087.169	20.671.698.426,27
CYC Renta Mixta - Clase A	ARS	Arg	Med	24/09/24	7.138,305			7.138,305				395.000	2.819.630,50
CYC Renta Mixta - Clase B	ARS	Arg	Med	24/09/24	76.726,697			76.726,697				173.629.310	13.322.003.535,16
CYC Renta Mixta - Clase C	ARS	Arg	Med	24/09/24	1.000,000			1.000,000				0	0,00
CYC Renta Mixta - Clase D	ARS	Arg	Med	24/09/24	1.000,000			1.000,000				0	0,00
FBA Renta Mixta - Clase A	ARS	Arg	Med	25/09/24	12.317,728	12.350,120	-0,262	12.317,728	2,240	53,468	99,090	467.402.769	5.757.340.093,97
FBA Renta Mixta - Clase B	ARS	Arg	Med	25/09/24	21.081,858	21.136,690	-0,259	21.081,858	2,316	54,667	101,195	166.918.270	3.518.947.219,36
FBA Renta Mixta - Clase J Ley N° 27.743	ARS	Arg	Med	25/09/24	12.318,739	12.351,134	-0,262	12.318,739				21.133.088	260.332.987,11
FBA Renta Mixta - Clase K Ley N° 27.743	ARS	Arg	Med	10/09/24	20.756,300			20.756,300				0	0,00
First Renta Mixta I - Clase A	ARS	Arg	Med	25/09/24	13.610,668	13.639,135	-0,209	13.610,668	0,950	35,175	164,396	41.956.223	571.052.242,42
First Renta Mixta I - Clase B	ARS	Arg	Med	25/09/24	14.015,455	14.015,455	0,000	14.015,455	-0,155	33,793	162,034	0	0,00
First Renta Mixta I - Clase C	ARS	Arg	Med	25/09/24	8.782,605	8.800,733	-0,206	8.782,605	1,021	36,181	167,059	126.776.078	1.113.424.275,29
First Renta Mixta I - Clase D	ARS	Arg	Med	25/09/24	1.000,000	1.000,000	0,000	1.000,000	0,000	0,000	0,000	0	0,00
Gainvest Balanceado II - Clase A	ARS	Arg	Med	25/09/24	1.000,000	1.000,000	0,000	1.000,000	0,000	0,000	0,000	0	0,00
Gainvest Balanceado II - Clase B	ARS	Arg	Med	25/09/24	1.355,343	1.355,348	0,000	1.355,343	-0,010	-64,181	-42,764	10.000	13.553,43
Gainvest Balanceado II - Clase C	ARS	Arg	Med	25/09/24	4.399,631	4.399,631	0,000	4.399,631	0,000	15,854	88,680	0	0,00
Gainvest Balanceado III - Clase A	ARS	Arg	Med	25/09/24	1.000,000	1.000,000	0,000	1.000,000	0,000	0,000	0,000	0	0,00
Gainvest Balanceado III - Clase B	ARS	Arg	Med	25/09/24	9.534,075	9.558,932	-0,260	9.534,075	0,865	47,040	133,222	864.052.885	8.237.945.416,74
Gainvest Balanceado III - Clase C	ARS	Arg	Med	25/09/24	1.000,000	1.000,000	0,000	1.000,000	0,000	0,000	0,000	0	0,00
Gainvest Balanceado V - Clase A	ARS	Arg	Med	25/09/24	1.000,000	1.000,000	0,000	1.000,000	0,000	0,000	0,000	0	0,00
Gainvest Balanceado V - Clase B	ARS	Arg	Med	25/09/24	2.381,640	2.381,635	0,000	2.381,640	0,001	7,036	58,911	344.585	820.678,29
Gainvest Balanceado V - Clase C	ARS	Arg	Med	25/09/24	1.000,000	1.000,000	0,000	1.000,000	0,000	0,000	0,000	0	0,00
Gainvest Balanceado VI - Clase A	ARS	Arg	Med	25/09/24	1.000,000	1.000,000	0,000	1.000,000	0,000	0,000		0	0,00
Gainvest Balanceado VI - Clase B	ARS	Arg	Med	25/09/24	329,505	329,505	0,000	329,505	0,000	-75,042		10.000	3.295,05
Gainvest Balanceado VI - Clase C	ARS	Arg	Med	25/09/24	1.000,000	1.000,000	0,000	1.000,000	0,000	0,000		0	0,00
Gainvest Balanceado VII - Clase A	ARS	Arg	Med	25/09/24	1.000,000	1.000,000	0,000	1.000,000	0,000	0,000		0	0,00
Gainvest Balanceado VII - Clase B	ARS	Arg	Med	25/09/24	2.536,874	2.533,167	0,146	2.536,874	2,796	46,690		8.229.210.902	20.876.467.687,48
Gainvest Balanceado VII - Clase C	ARS	Arg	Med	25/09/24	1.000,000	1.000,000	0,000	1.000,000	0,000	0,000		0	0,00
Gainvest Global IX - Clase A	ARS	Arg	Med	25/09/24	1.000,000	1.000,000	0,000	1.000,000	0,000	0,000	0,000	0	0,00
Gainvest Global IX - Clase B	ARS	Arg	Med	25/09/24	35,989	35,870	0,332	35,989	-90,261	-68,293	-69,185	20.000	719,78
Gainvest Global IX - Clase C	ARS	Arg	Med	25/09/24	1.000,000	1.000,000	0,000	1.000,000	0,000	0,000	0,000	0	0,00
Gainvest Global V - Clase A	ARS	Arg	Med	25/09/24	3.884,437	3.881,265	0,082	3.884,437	0,913	30,432	101,084	50.691.675	196.908.614,98
Gainvest Global V - Clase B	ARS	Arg	Med	25/09/24	4.608,410	4.604,647	0,082	4.608,410	0,913	30,432	101,085	16.281.112.395	75.030.042.426,38
Gainvest Global V - Clase C	ARS	Arg	Med	25/09/24	1.000,000	1.000,000	0,000	1.000,000	0,000	0,000	0,000	0	0,00
Gainvest Global VI - Clase A	ARS	Arg	Med	25/09/24	2.600,882	2.599,121	0,068	2.600,882	2,136	45,825	160,088	477.631.241	1.242.262.437,29
Gainvest Global VI - Clase B	ARS	Arg	Med	25/09/24	899,703	899,094	0,068	899,703	2,136	45,826	1.144,557	22.756.983.447	20.474.529.154,25
Gainvest Global VI - Clase C	ARS	Arg	Med	25/09/24	1.000,000	1.000,000	0,000	1.000,000	0,000	0,000	0,000	0	0,00
Gainvest Global VII - Clase A	ARS	Arg	Med	25/09/24	1.025,287	1.024,847	0,043	1.025,287	1,949	2,529	2,529	27.378.325	28.070.628,20
Gainvest Global VII - Clase B	ARS	Arg	Med	25/09/24	0,463	0,463	0,000	0,463	2,208	-99,733	-99,604	10.310.336.477.192	4.775.723.175,23
Gainvest Global VII - Clase C	ARS	Arg	Med	25/09/24	1.000,000	1.000,000	0,000	1.000,000	0,000	0,000	0,000	0	0,00
Gainvest Global VIII - Clase A	ARS	Arg	Med	25/09/24	1.000,000	1.000,000	0,000	1.000,000	0,000	0,000	0,000	0	0,00
Gainvest Global VIII - Clase B	ARS	Arg	Med	25/09/24	32,929	32,810	0,363	32,929	-91,090	-70,980	-71,805	20.000	658,58
Gainvest Global VIII - Clase C	ARS	Arg	Med	25/09/24	1.000,000	1.000,000	0,000	1.000,000	0,000	0,000	0,000	0	0,00
Galileo Multimercado IV - Clase A	ARS	Arg	Med	25/09/24	8.147,022	8.206,822	-0,729	8.147,022	2,005	61,058	165,632	768.208.763	6.258.613.711,87
Galileo Multimercado IX - Clase A	ARS	Arg	Med	25/09/24	1.000,000	1.000,000	0,000	1.000,000	0,000			10.000	10.000,00
Galileo Multimercado IX - Clase B	ARS	Arg	Med	25/09/24	1.000,000	1.000,000	0,000	1.000,000	-99,922			0	0,00
Galileo Multimercado V - Clase A	ARS	Arg	Med	25/09/24	3.793,827	3.805,153	-0,298	3.793,827	-0,330	26,983	118,549	10.000	37.938,27
Galileo Multimercado V - Clase B	ARS	Arg	Med	25/09/24	3.848,476	3.859,869	-0,295	3.848,476	-0,268	27,828	120,527	26.810.692.847	103.180.303.989,96
Galileo Multimercado VI - Clase A	ARS	Arg	Med	25/09/24	1.141,654	1.141,489	0,014	1.141,654	0,420	14,165	14,165	718.962.374	820.806.350,57
Galileo Multimercado VI - Clase B	ARS	Arg	Med	25/09/24	1.144,868	1.144,679	0,017	1.144,868	0,472	14,487	14,487	1.126.228.248	1.289.383.323,54
Galileo Multimercado VII - Clase A	ARS	Arg	Med	25/09/24	1.009,852	1.009,688	0,016	1.009,852	0,985			840.749.434	849.032.549,43
Galileo Multimercado VII - Clase B	ARS	Arg	Med	25/09/24	1.002,757	1.002,589	0,017	1.002,757	0,276			5.331.783.435	5.346.484.238,60
Galileo Multimercado VIII - Clase A	ARS	Arg	Med	25/09/24	1.000,000	1.000,000	0,000	1.000,000	0,000			10.000	10.000,00
Galileo Multimercado VIII - Clase B	ARS	Arg	Med	25/09/24	1.000,000	1.000,000	0,000	1.000,000	0,000			0	0,00
GSS II - Clase A	ARS	Arg	Med	25/09/24	247.273,714	247.464,923	-0,077	247.273,714	1,966	57,107	120,185	858.453	212.272.861,20
GSS II - Clase B	ARS	Arg	Med	25/09/24	221.293,684	221.467,682	-0,079	221.293,684	1,933	56,559	119,140	48.388.560	10.708.082.588,09
Integrae SC Retorno Total - Clase A	ARS	Arg	Med	23/12/20	2.705,861			2.705,861				0	0,00
Integrae SC Retorno Total - Clase B	ARS	Arg	Med	23/12/20	3.639,839			3.639,839				0	0,00
MAF Renta Balanceada 2 - Clase A	ARS	Arg	Med	25/09/24	4.504,954	4.504,954	0,000	4.504,954	0,000			0	0,00
MAF Renta Balanceada 2 - Clase B	ARS	Arg	Med	25/09/24	4.719,744	4.711,063	0,184	4.719,744	2,210	31,013	30,499	531.619	2.509.104,09
MAF Renta Balanceada 2 - Clase C	ARS	Arg	Med	20/11/20	2.462,545			2.462,545				0	0,00
MAF Renta Balanceada 2 - Clase D	ARS	Arg	Med	20/11/20	1.000,000			1.000,000				0	0,00
MAF Renta Balanceada 2 - Clase E	ARS	Arg	Med	20/11/20	1.462,342			1.462,342				0	0,00
MAF Renta Balanceada 2 - Clase F	ARS	Arg	Med	20/11/20	956,409			956,409				0	0,00
Megainver Balanceado - Clase A	ARS	Arg	Med	25/09/24	1.000,000	1.000,000	0,000	1.000,000	0,000	0,000	0,000	0	0,00
Megainver Balanceado - Clase B	ARS	Arg	Med	25/09/24	896.753,603	896.535,171	0,024	896.753,603	-0,308	47,248	169,278	15.724.486	14.100.989.299,96
Megainver Balanceado - Clase C	ARS	Arg	Med	25/09/24	1.000,000	1.000,000	0,000	1.000,000	0,000	0,000	0,000	0	0,00
Megainver Balanceado - Clase D	ARS	Arg	Med	25/09/24	12.112,995	12.112,995	0,000	12.112,995	0,000	0,000	0,000	0	0,00
Megainver Balanceado II - Clase A	ARS	Arg	Med	25/09/24	1.000,000	1.000,000	0,000	1.000,000	0,000			0	0,00
Megainver Balanceado II - Clase B	ARS	Arg	Med	25/09/24	1.000,000	1.000,000	0,000	1.000,000	0,000			1.000	1.000,00
Megainver Performance - Clase A	ARS	Arg	Med	25/09/24	27.088,229	27.133,465	-0,167	27.088,229	0,237	37,924	118,252	2.168.416	58.738.537,43
Megainver Performance - Clase B	ARS	Arg	Med	25/09/24	28.251,029	28.297,958	-0,166	28.251,029	0,260	38,251	118,953	10.951.683	309.396.303,36
Megainver Renta Mixta - Clase A	ARS	Arg	Med	25/09/24	50.853,674	50.839,609	0,028	50.853,674	1,298	51,273	111,388	3.132.900	159.319.480,69
Megainver Renta Mixta - Clase B	ARS	Arg	Med	25/09/24	51.928,665	51.913,848	0,029	51.928,665	1,321	51,633	112,068	123.277.439	6.401.632.830,96
Optimum Global Balanced - Clase B	ARS	Arg	Med	25/09/24	172.109,129	172.415,189	-0,178	172.109,129	0,537	45,769	105,518	34.591.656	5.953.539.731,55
Pionero Renta Mixta I - Clase A	ARS	Arg	Med	25/09/24	102.909,747	103.493,028	-0,564	102.909,747	-0,190	73,720	253,240	92.883.276	9.558.594.395,35
Pionero Renta Mixta I - Clase B	ARS	Arg	Med	25/09/24	84.013,458	84.487,810	-0,561	84.013,458	-0,134	74,724	255,995	140.998.304	11.845.755.071,85

CAMARA ARGENTINA DE FONDOS COMUNES DE INVERSION (Valor de las Cuotapartes)

VALORES SUJETOS A REVISIÓN

FONDO DE INVERSIÓN	Clasificación			Fecha	Valor (mil cuotapartes)				Variación cuotaparte %			Cant. cuotapartes	Patrimonio
	Mon	Reg	Hor		Actual	Anterior	Variac. %	Reexp. Pesos	31/07/24	29/12/23	31/07/23	Actual	Actual
Pionero Renta Mixta I - Clase C Ley N° 27.743	ARS	Arg	Med	25/09/24	993,043	998,623	-0,559	993,043	-0,696	-0,696	-0,696	117.016.543	116.202.492,64
Pionero Renta Mixta I RP D.596 - Clase A	ARS	Arg	Med	28/02/20	1.885,797			1.885,797				0	0,00
Pionero Renta Mixta I RP D.596 - Clase B	ARS	Arg	Med	28/02/20	1.458,375			1.458,375				0	0,00
Premier Estrategico - Clase A	ARS	Arg	Med	25/09/24	16.166,767	16.220,230	-0,330	16.166,767	0,907	82,289	312,012	832.710.848	13.462.242.079,19
Premier Estrategico - Clase B	ARS	Arg	Med	25/09/24	1.000,000	1.000,000	0,000	1.000,000	0,000	0,000	0,000	0	0,00
Premier Estrategico - Clase C	ARS	Arg	Med	25/09/24	1.000,000	1.000,000	0,000	1.000,000	0,000	0,000	0,000	0	0,00
Quinquela Renta Mixta - Clase A	ARS	Arg	Med	25/09/24	96.704,916	96.697,771	0,007	96.704,916	-0,118	53,219	177,863	3.362.437	325.164.162,70
Quinquela Renta Mixta - Clase B	ARS	Arg	Med	25/09/24	131.984,887	131.972,379	0,009	131.984,887	-0,064	54,086	179,993	46.393.590	6.123.252.762,79
Quinquela Renta Mixta - Clase C	ARS	Arg	Med	25/09/24	29.713,247	29.713,247	0,000	29.713,247	0,000	14,709	108,441	0	0,00
$BS Patrimonio IV - Clase A	ARS	Arg	Med	25/09/24	3.017,925	3.017,925	0,000	3.017,925	0,000	0,000	0,000	0	0,00
$BS Patrimonio IV - Clase B	ARS	Arg	Med	25/09/24	23.468,508	23.433,914	0,148	23.468,508	1,330	43,332	139,107	294.395.173	6.909.015.532,71
$C I Renta Mixta - Clase A	ARS	Arg	Med	25/09/24	2.749,721	2.749,721	0,000	2.749,721	0,000	0,000	0,000	0	0,00
$C I Renta Mixta - Clase B	ARS	Arg	Med	25/09/24	3.411,347	3.411,347	0,000	3.411,347	0,000	0,000	0,000	0	0,00
$C I Renta Mixta - Clase C	ARS	Arg	Med	25/09/24	6.537,644	6.537,644	0,000	6.537,644	0,000	0,000	0,000	0	0,00
$C I Renta Mixta - Clase D	ARS	Arg	Med	25/09/24	14.082,822	14.066,620	0,115	14.082,822	-1,008	38,710	89,492	66.081.645	930.616.039,96
$MR Fondo Comun de Inversion - Clase A	ARS	Arg	Med	25/09/24	11.908,478	11.927,767	-0,162	11.908,478	1,189	13,630	156,956	45.900.837	546.609.111,94
$MR Fondo Comun de Inversion - Clase B	ARS	Arg	Med	25/09/24	11.585,505	11.604,271	-0,162	11.585,505	1,189	13,629	156,956	98.707.814	1.143.579.905,98
$MR Fondo Comun de Inversion - Clase C	ARS	Arg	Med	25/09/24	11.917,394	11.936,697	-0,162	11.917,394	1,189	13,630	156,956	1.749.090.784	20.844.603.855,52
$T Estrategico - Clase A	ARS	Arg	Med	25/09/24	1.000,000	1.000,000	0,000	1.000,000	0,000	0,000	0,000	0	0,00
$T Estrategico - Clase B	ARS	Arg	Med	25/09/24	210.832,500	210.374,900	0,218	210.832,500	0,634	47,795	122,480	74.530.252	15.713.400.204,31
$T Estrategico - Clase C	ARS	Arg	Med	25/09/24	1.000,000	1.000,000	0,000	1.000,000	0,000	0,000	0,000	0	0,00
$T Gestion I - Clase A	ARS	Arg	Med	25/09/24	1.000,000	1.000,000	0,000	1.000,000	0,000	0,000	0,000	0	0,00
$T Gestion I - Clase B	ARS	Arg	Med	25/09/24	1.527,076	1.525,953	0,074	1.527,076	0,199	52,708	52,708	8.033.767.826	12.268.173.743,03
$T Gestion I - Clase C	ARS	Arg	Med	25/09/24	998,504	998,504	0,000	998,504	0,000	0,000	0,000	0	0,00
$T Gestion I - Clase D	ARS	Arg	Med	25/09/24	47.042,945	47.042,945	0,000	47.042,945	0,000	36,166	59,193	0	0,00
$T Gestion IV - Clase A	ARS	Arg	Med	25/09/24	825,616	825,616	0,000	825,616	0,000	0,000	0,000	0	0,00
$T Gestion IV - Clase B	ARS	Arg	Med	25/09/24	73.056,230	72.962,446	0,129	73.056,230	2,214	3.917,847	3.917,847	188.131.822	13.744.201.600,85
$T Gestion IV - Clase C	ARS	Arg	Med	25/09/24	4.178,299	4.178,299	0,000	4.178,299	0,000	57,512	196,088	0	0,00
$T Gestion V - Clase A	ARS	Arg	Med	25/09/24	1.000,000	1.000,000	0,000	1.000,000	0,000	0,000	0,000	0	0,00
$T Gestion V - Clase B	ARS	Arg	Med	25/09/24	1.000,000	1.000,000	0,000	1.000,000	0,000	0,000	0,000	0	0,00
$T Gestion V - Clase C	ARS	Arg	Med	25/09/24	6.120,545	6.114,498	0,099	6.120,545	1,722	57,544	176,341	448.177	2.743.087,93
$T One Ahorro - Clase A	ARS	Arg	Med	25/09/24	1.000,000	1.000,000	0,000	1.000,000	0,000	0,000	0,000	0	0,00
$T One Ahorro - Clase B	ARS	Arg	Med	25/09/24	84.136,702	84.238,649	-0,121	84.136,702	-0,323	54,903	170,619	217.551.431	18.304.059.926,67
$T One Ahorro - Clase C	ARS	Arg	Med	25/09/24	1.000,000	1.000,000	0,000	1.000,000	0,000	0,000	0,000	0	0,00
$T One Ahorro - Clase D	ARS	Arg	Med	25/09/24	1.000,000	1.000,000	0,000	1.000,000	0,000	0,000	0,000	0	0,00
$T Renta Mixta - Clase A	ARS	Arg	Med	25/09/24	126.910,912	127.012,063	-0,080	126.910,912	-0,099	77,626	215,470	1.906.191	241.916.437,92
$T Renta Mixta - Clase B	ARS	Arg	Med	25/09/24	211.502,565	211.670,267	-0,079	211.502,565	-0,088	77,827	215,993	47.660.464	10.080.310.478,20
$T Renta Mixta - Clase C	ARS	Arg	Med	25/09/24	9.407,063	9.414,071	-0,074	9.407,063	0,036	8,623	8,623	1.155.608	10.870.878,60
$T Renta Mixta - Clase D	ARS	Arg	Med	25/09/24	54.744,107	54.786,838	-0,078	54.744,107	-0,056	78,418	217,374	35.574.803	1.947.510.838,13
Toronto Trust Argentina 2021 - Clase A	ARS	Arg	Med	25/09/24	12.272,458	12.363,483	-0,736	12.272,458	3,060	64,803	186,943	195.267.943	2.396.417.638,34
Toronto Trust Argentina 2021 - Clase B	ARS	Arg	Med	25/09/24	12.464,948	12.557,314	-0,736	12.464,948	3,079	65,109	187,663	81.875.546	1.020.574.386,61
Toronto Trust Argentina 2021 - Clase C	ARS	Arg	Med	25/09/24	12.544,990	12.637,777	-0,734	12.544,990	3,115	65,723	189,110	7.645.907	95.917.825,25
Toronto Trust Argentina 2021 - Clase D	ARS	Arg	Med	25/09/24	12.537,486	12.630,217	-0,734	12.537,486	3,115	65,723	189,110	253.709.024	3.180.873.353,07
Toronto Trust Gestión - Clase B	ARS	Arg	Med	25/09/24	4.090,958	4.081,539	0,231	4.090,958	1,533	48,385	131,883	3.122.775.401	12.775.142.908,98
Alpha Renta Balanceada Global - Clase A	ARS	Glo	Flex	25/09/24	254.652,426	256.131,925	-0,578	254.652,426	0,543	71,429	183,655	90.128.970	22.951.560.802,60
Alpha Renta Balanceada Global - Clase B	ARS	Glo	Flex	25/09/24	185.936,476	187.024,144	-0,582	185.936,476	0,439	69,602	179,577	1.076.010	200.069.487,40
Alpha Renta Balanceada Global - Clase C	ARS	Glo	Flex	25/09/24	2,693	2,710	-0,627	3.258,746	6,065	-17,696	-40,787	0	0,00
Alpha Renta Balanceada Global - Clase D	ARS	Glo	Flex	25/09/24	3,306	3,326	-0,601	4.000,000	6,064	-17,679	-40,785	0	0,00
Alpha Renta Balanceada Global - Clase I	ARS	Glo	Flex	25/09/24	2,693	2,709	-0,591	3.258,667	6,065	-17,696	-40,787	0	0,00
Delta Gestion I - Clase B	ARS	Glo	Flex	25/09/24	295.257,896	294.774,808	0,164	295.257,896	0,980	47,735	154,381	223.367.591	65.951.044.795,52
Delta Gestion II - Clase B	ARS	Glo	Flex	25/09/24	276.022,912	275.923,246	0,036	276.022,912	-0,411	3,671	154,757	4.749	1.310.772,58
IEB Retorno Total - Clase A	ARS	Glo	Flex	25/09/24	51.903,515	51.827,520	0,147	51.903,515	4,054	16,590	297,806	171.923.770	8.923.448.022,25
IEB Retorno Total - Clase B	ARS	Glo	Flex	25/09/24	26.660,987	26.621,958	0,147	26.660,987	3,850	25,146	94,897	469	12.514,55
IEB Retorno Total - Clase C	ARS	Glo	Flex	25/09/24	1.257,252	1.257,252	0,000	1.257,252	0,000	0,000	0,000	0	0,00
IEB Retorno Total - Clase Ley N° 27.743	ARS	Glo	Flex	25/09/24	1.000,000	1.000,000	0,000	1.000,000				0	0,00
Max Estrategico I - Clase A	ARS	Glo	Flex	25/09/24	1.000,000	1.000,000	0,000	1.000,000	0,000	0,000	0,000	0	0,00
Max Estrategico I - Clase B	ARS	Glo	Flex	25/09/24	1.000,000	1.000,000	0,000	1.000,000	0,000	0,000	0,000	0	0,00
Max Estrategico I - Clase C	ARS	Glo	Flex	25/09/24	1.000,000	1.000,000	0,000	1.000,000	0,000	0,000	0,000	0	0,00
Max Estrategico I - Clase D	ARS	Glo	Flex	25/09/24	4.207,133	4.227,103	-0,472	4.207,133	0,995	52,912	188,173	3.515.094.105	14.788.468.765,07
$BS Multiactivos - Clase A	ARS	Glo	Flex	25/09/24	1.000,000	1.000,000	0,000	1.000,000	0,000	0,000	0,000	0	0,00
$BS Multiactivos - Clase B	ARS	Glo	Flex	25/09/24	47.163,628	47.119,623	0,093	47.163,628	1,653	50,515	150,459	162.007.650	7.640.868.513,74
$BS Patrimonio II - Clase FPN	ARS	Glo	Flex	25/09/24	1.000,000	1.000,000	0,000	1.000,000	0,000	0,000	0,000	0	0,00
$BS Patrimonio II - Clase JPN	ARS	Glo	Flex	25/09/24	7.798,491	7.792,583	0,076	7.798,491	1,596	42,561	120,232	308.575.084	2.406.419.871,34
Superfondo Combinado - Clase A	ARS	Glo	Flex	25/09/24	27.312,928	27.431,111	-0,431	27.312,928	-0,128	46,762	169,387	818.244.729	22.348.659.722,32
Superfondo Combinado - Clase B	ARS	Glo	Flex	25/09/24	34.122,924	34.267,764	-0,423	34.122,924	0,085	50,059	177,597	0	0,00
Superfondo Combinado - Clase C	ARS	Glo	Flex	25/09/24	32.786,115	32.926,429	-0,426	32.786,115	-0,006	48,647	174,074	14.337.833	470.081.836,72
Superfondo Combinado - Clase D	ARS	Glo	Flex	25/09/24	34.266,456	34.411,905	-0,423	34.266,456	0,085	50,059	177,597	0	0,00
Superfondo Multirenta - Clase A	ARS	Glo	Flex	25/09/24	1.000,000	1.000,000	0,000	1.000,000	0,000	0,000	0,000	0	0,00
Superfondo Multirenta - Clase B	ARS	Glo	Flex	25/09/24	1.000,000	1.000,000	0,000	1.000,000	0,000	0,000	0,000	100	100,00
Superfondo Multirenta - Clase C	ARS	Glo	Flex	25/09/24	1.000,000	1.000,000	0,000	1.000,000	0,000	0,000	0,000	0	0,00
Superfondo Multirenta - Clase D	ARS	Glo	Flex	25/09/24	1.000,000	1.000,000	0,000	1.000,000	0,000	0,000	0,000	0	0,00
Superfondo Multirenta - Clase E	ARS	Glo	Flex	25/09/24	1.000,000	1.000,000	0,000	1.000,000	0,000	0,000	0,000	0	0,00
Superfondo Multirenta - Clase F	ARS	Glo	Flex	25/09/24	1.000,000	1.000,000	0,000	1.000,000	0,000	0,000	0,000	0	0,00
Superfondo Renta Balance - Clase A	ARS	Glo	Flex	25/09/24	2.005,745	2.005,745	0,000	2.005,745	0,000	-9,336	50,107	0	0,00
Superfondo Renta Balance - Clase B	ARS	Glo	Flex	25/09/24	1.995,800	1.995,800	0,000	1.995,800	0,000	-9,479	49,578	100	199,58
Superfondo Renta Balance - Clase C	ARS	Glo	Flex	25/09/24	2.005,745	2.005,745	0,000	2.005,745	0,000	-9,336	50,107	0	0,00
Superfondo Renta Balance - Clase D	ARS	Glo	Flex	25/09/24	2.005,745	2.005,745	0,000	2.005,745	0,000	-9,336	50,107	0	0,00
Superfondo Renta Balance - Clase E	ARS	Glo	Flex	25/09/24	2.005,745	2.005,745	0,000	2.005,745	0,000	-9,336	50,107	0	0,00
Superfondo Renta Balance - Clase F	ARS	Glo	Flex	25/09/24	2.005,745	2.005,745	0,000	2.005,745	0,000	-9,336	50,107	0	0,00
Superfondo Renta Mixta - Clase A	ARS	Glo	Flex	25/09/24	2.866,666	2.869,785	-0,109	2.866,666	1,403	44,879	130,230	0	0,00
Superfondo Renta Mixta - Clase B	ARS	Glo	Flex	25/09/24	2.846,573	2.849,716	-0,110	2.846,573	1,360	44,236	128,852	52.556.031.600	149.604.560.906,48
Superfondo Renta Mixta - Clase C	ARS	Glo	Flex	25/09/24	2.866,666	2.869,785	-0,109	2.866,666	1,403	44,879	130,230	0	0,00
Superfondo Renta Mixta - Clase D	ARS	Glo	Flex	25/09/24	2.866,666	2.869,785	-0,109	2.866,666	1,403	44,879	130,230	0	0,00
Supergestion Balanceado - Clase A	ARS	Glo	Flex	25/09/24	178.215,650	179.132,760	-0,512	178.215,650	-1,201	40,340	124,059	0	0,00
Supergestion Balanceado - Clase B	ARS	Glo	Flex	25/09/24	205.932,695	206.992,439	-0,512	205.932,695	-1,201	40,480	125,471	0	0,00
Supergestion Balanceado - Clase C	ARS	Glo	Flex	25/09/24	191.966,024	192.958,903	-0,515	191.966,024	-1,268	39,495	123,338	219.339.030	42.105.641.448,84
Supergestion Balanceado - Clase D	ARS	Glo	Flex	25/09/24	175.091,810	175.992,844	-0,512	175.091,810	-1,201	40,480	125,471	0	0,00
Tavelli Global	ARS	Glo	Flex	25/09/24	284.107,033	283.987,165	0,042	284.107,033	-1,435	46,113	138,138	251.324.176	71.402.966.075,36
Consultatio Renta Mixta - Clase A	ARS	Glo	Lar	25/09/24	167.398,626	167.354,042	0,027	167.398,626	0,772	47,061	205,674	0	0,00
Consultatio Renta Mixta - Clase B	ARS	Glo	Lar	25/09/24	167.053,403	167.008,911	0,027	167.053,403	0,772	47,061	205,674	0	0,00
Consultatio Renta Mixta - Clase C	ARS	Glo	Lar	25/09/24	159.191,058	159.150,638	0,025	159.191,058	0,740	46,567	204,286	781.551.852	124.416.066.453,26
FBA Retorno Total I - Clase A	ARS	Glo	Lar	25/09/24	13.342,779	13.337,445	0,040	13.342,779	0,953	17,385	34,407	706.259	9.423.452,53

CAMARA ARGENTINA DE FONDOS COMUNES DE INVERSION (Valor de las Cuotapartes)

VALORES SUJETOS A REVISIÓN

FONDO DE INVERSIÓN	Clasificación			Fecha	Valor (mil cuotapartes)				Variación cuotaparte %			Cant. cuotapartes	Patrimonio
	Mon	Reg	Hor		Actual	Anterior	Variac. %	Reexp. Pesos	31/07/24	29/12/23	31/07/23	Actual	Actual
FBA Retorno Total I - Clase B	ARS	Glo	Lar	25/09/24	13.573,190	13.567,671	0,041	13.573,190	0,971	17,603	34,744	73.224	993.887,19
GSS Energia - Clase A	ARS	Glo	Lar	25/09/24	64.506,879	64.153,899	0,550	64.506,879	0,406	56,568	132,067	5.504.894	355.103.533,35
GSS Energia - Clase B	ARS	Glo	Lar	25/09/24	60.780,519	60.449,187	0,548	60.780,519	0,354	55,694	130,306	73.957.752	4.495.190.534,65
GSS Retorno Total - Clase A	ARS	Glo	Lar	25/09/24	30.489,298	30.652,455	-0,532	30.489,298	0,181	61,191	216,037	12.112.813	369.311.166,90
GSS Retorno Total - Clase B	ARS	Glo	Lar	25/09/24	68.978,187	69.348,751	-0,534	68.978,187	0,129	60,292	213,639	138.368.405	9.544.401.653,91
IEB Multiestrategia - Clase A	ARS	Glo	Lar	25/09/24	11.354,189	11.370,497	-0,143	11.354,189	1,116	51,685	221,004	55.362.901	628.600.808,27
IEB Multiestrategia - Clase B	ARS	Glo	Lar	25/09/24	53.556,008	53.632,565	-0,143	53.556,008	1,134	51,971	221,875	42.054.791	2.252.286.744,60
IEB Multiestrategia - Clase C	ARS	Glo	Lar	25/09/24	1.000,000	1.000,000	0,000	1.000,000	0,000	0,000	0,000	0	0,00
IEB Multiestrategia - Clase Ley N° 27.743	ARS	Glo	Lar	25/09/24	1.000,000	1.000,000	0,000	1.000,000				0	0,00
Optimum Global Investment Grade	ARS	Glo	Lar	25/09/24	839.957,902	840.841,453	-0,105	839.957,902	-1,151	47,978	139,952	44.645.361	37.500.224.096,02
Optimum Global Renta Mixta	ARS	Glo	Lar	11/07/18	10.337,267			10.337,267				0	0,00
Optimum Global Renta Mixta - Clase A	ARS	Glo	Lar	25/09/24	727.505,005	727.579,656	-0,010	727.505,005	0,675	41,534	138,965	227.239	165.317.841,70
Supergestion - Clase A	ARS	Glo	Lar	25/09/24	758.026,132	764.054,022	-0,789	758.026,132	-0,985	51,170	170,333	33.710.123	25.553.154.431,63
Supergestion - Clase B	ARS	Glo	Lar	25/09/24	875.845,302	882.737,580	-0,781	875.845,302	-0,773	54,572	178,586	0	0,00
Supergestion - Clase C	ARS	Glo	Lar	25/09/24	817.747,071	824.210,331	-0,784	817.747,071	-0,861	53,147	175,120	7.531.155	6.158.579.911,98
Supergestion - Clase D	ARS	Glo	Lar	25/09/24	817.745,128	824.208,373	-0,784	817.745,128	-0,861	53,147	175,120	3.912.255	3.199.227.602,17
Supergestion - Clase F	ARS	Glo	Lar	25/09/24	78.399,509	79.016,457	-0,781	78.399,509	-0,773	54,572	177,739	0	0,00
Supergestion - Clase H	ARS	Glo	Lar	25/09/24	22.622,049	22.801,942	-0,789	22.622,049	-0,985	51,170	170,332	699.984	15.835.064,25
Supergestion - Clase I	ARS	Glo	Lar	25/09/24	24.014,152	24.204,682	-0,787	24.014,152	-0,939	52,222	174,333	724.184	17.390.664,77
Supergestion - Clase J	ARS	Glo	Lar	25/09/24	24.434,833	24.627,118	-0,781	24.434,833	-0,773	54,572	178,586	0	0,00
Fima Mix I - Clase A	ARS	Glo	Med	25/09/24	37.843,222	37.743,551	0,264	37.843,222	1,043	37,910	137,889	353.767.258	13.387.692.726,39
Fima Mix I - Clase B	ARS	Glo	Med	25/09/24	39.197,902	39.094,393	0,265	39.197,902	1,061	38,169	138,494	123.117.415	4.825.944.433,00
Fima Mix I - Clase C	ARS	Glo	Med	25/09/24	42.245,179	42.132,630	0,267	42.245,179	1,123	39,054	140,561	162.548.589	6.866.894.297,32
Fima Mix II - Clase A	ARS	Glo	Med	25/09/24	6.848,022	6.864,559	-0,241	6.848,022	0,432	35,401	152,752	669.096.824	4.581.989.989,88
Fima Mix II - Clase B	ARS	Glo	Med	25/09/24	6.888,472	6.905,058	-0,240	6.888,472	0,450	35,655	153,394	189.868.665	1.307.904.891,28
Fima Mix II - Clase C	ARS	Glo	Med	25/09/24	7.027,818	7.044,574	-0,238	7.027,818	0,512	36,524	155,591	32.897.030	231.194.341,20
First Renta Mixta II - Clase A	ARS	Glo	Med	25/09/24	20.566,390	20.941,314	-1,790	20.566,390		86,971	218,346	51.039.999	1.049.708.544,06
First Renta Mixta II - Clase B	ARS	Glo	Med	25/09/24	1.000,000	1.000,000	0,000	1.000,000		0,000	0,000	0	0,00
First Renta Mixta II - Clase C	ARS	Glo	Med	25/09/24	1.000,564	1.000,564	0,000	1.000,564		0,000	0,000	0	0,00
First Renta Mixta II - Clase D	ARS	Glo	Med	25/09/24	1.000,000	1.000,000	0,000	1.000,000		0,000	0,000	0	0,00
First Renta Mixta III - Clase A	ARS	Glo	Med	25/09/24	1.000,000	1.000,000	0,000	1.000,000	0,000	0,000	0,000	0	0,00
First Renta Mixta III - Clase B	ARS	Glo	Med	25/09/24	1.000,000	1.000,000	0,000	1.000,000	0,000	0,000	0,000	0	0,00
First Renta Mixta III - Clase C	ARS	Glo	Med	25/09/24	10.541,224	10.544,296	-0,029	10.541,224	1,275	35,069	134,975	4.066.662.121	42.867.596.129,08
First Renta Mixta III - Clase D	ARS	Glo	Med	25/09/24	1.000,000	1.000,000	0,000	1.000,000	0,000	0,000	0,000	0	0,00
First Renta Mixta IV - Clase A	ARS	Glo	Med	25/09/24	2.077,403	2.077,403	0,000	2.077,403	0,000	-17,720	46,086	0	0,00
First Renta Mixta IV - Clase B	ARS	Glo	Med	25/09/24	1.000,000	1.000,000	0,000	1.000,000	0,000	0,000	0,000	0	0,00
First Renta Mixta IV - Clase C	ARS	Glo	Med	25/09/24	2.804,913	2.798,162	0,241	2.804,913	2,536	-14,080	52,465	468.000	1.312.699,11
First Renta Mixta IV - Clase D	ARS	Glo	Med	25/09/24	1.054,821	1.052,264	0,243	1.054,821	2,584	5,482	5,482	4.486.636.716	4.732.600.437,53
First Renta Mixta V - Clase A	ARS	Glo	Med	25/09/24	1.000,000	1.000,000	0,000	1.000,000	0,000	0,000	0,000	0	0,00
First Renta Mixta V - Clase B	ARS	Glo	Med	25/09/24	10.165,327	10.178,380	-0,128	10.165,327	1,084	43,746	157,947	420.631.187	4.275.853.770,63
First Renta Mixta V - Clase C	ARS	Glo	Med	25/09/24	10.051,520	10.064,490	-0,129	10.051,520	1,067	43,485	157,315	1.000	10.051,52
First Renta Mixta V - Clase D	ARS	Glo	Med	25/09/24	1.000,000	1.000,000	0,000	1.000,000	0,000	0,000	0,000	0	0,00
First Renta Mixta VI - Clase A	ARS	Glo	Med	25/09/24	8.191,328	8.178,728	0,154	8.191,328	1,205	23,547	142,797	25.008.793	204.855.231,34
First Renta Mixta VI - Clase B	ARS	Glo	Med	25/09/24	1.000,000	1.000,000	0,000	1.000,000	0,000	0,000	0,000	0	0,00
First Renta Mixta VI - Clase C	ARS	Glo	Med	25/09/24	4.991,239	4.983,561	0,154	4.991,239	1,205	8,439	88,091	10.489.230	52.354.250,99
First Renta Mixta VI - Clase D	ARS	Glo	Med	25/09/24	8.516,661	8.503,351	0,157	8.516,661	1,267	24,367	144,996	119.100.614	1.014.339.594,26
First Renta Mixta VII - Clase A	ARS	Glo	Med	25/09/24	8.367,296	8.398,993	-0,377	8.367,296		46,853	239,865	108.427	907.238,89
First Renta Mixta VII - Clase B	ARS	Glo	Med	25/09/24	12.665,927	12.713,473	-0,374	12.665,927		48,211	244,150	30.508.846	386.422.810,22
First Renta Mixta VII - Clase C	ARS	Glo	Med	25/09/24	1.000,000	1.000,000	0,000	1.000,000		0,000	0,000	0	0,00
First Renta Mixta VII - Clase D	ARS	Glo	Med	25/09/24	12.658,057	12.705,574	-0,374	12.658,057		48,211	244,150	60.144	761.309,73
First Renta Mixta VIII - Clase A	ARS	Glo	Med	25/09/24	1.000,000	1.000,000	0,000	1.000,000	0,000	0,000	0,000	0	0,00
First Renta Mixta VIII - Clase B	ARS	Glo	Med	25/09/24	1.000,000	1.000,000	0,000	1.000,000	0,000	0,000	0,000	0	0,00
First Renta Mixta VIII - Clase C	ARS	Glo	Med	25/09/24	2.475,598	2.473,713	0,076	2.475,598	2,605	-5,646	51,298	167.226	413.983,54
First Renta Mixta VIII - Clase D	ARS	Glo	Med	25/09/24	3.279,743	3.276,995	0,084	3.279,743	1,783	23,931	99,400	3.738.527.450	12.261.410.699,18
Pionero Argentina Bicentenario - Clase A	ARS	Glo	Med	25/09/24	1.000,000	1.000,000	0,000	1.000,000	0,000	0,000	0,000	0	0,00
Pionero Argentina Bicentenario - Clase B	ARS	Glo	Med	25/09/24	36.038,691	36.033,629	0,014	36.038,691	0,374	48,160	169,030	411.654.410	14.835.486.274,29
Pionero Argentina Bicentenario - Clase C	ARS	Glo	Med	25/09/24	1.000,000	1.000,000	0,000	1.000,000	0,000	0,000	0,000	0	0,00
Argenfunds Renta Mixta Plus - Clase E	ARS	Latam	Med	25/09/24	1.209.872,755	1.202.686,320	0,598	1.209.872,755	-5,731	21,466	68,855	0	0,00
Argenfunds Renta Mixta Plus - Clase F	ARS	Latam	Med	25/09/24	1.144.134,319	1.137.338,359	0,598	1.144.134,319	-5,731	21,466	68,855	0	0,00
Renta Mixta Dolar Estadounidense													
Axis Estrategia Dólar 2 - Clase A	USD	Arg	Cor	25/09/24	1.000,000	1.000,000	0,000	968.500,021	0,000			0	0,00
Axis Estrategia Dólar 2 - Clase B	USD	Arg	Cor	25/09/24	955,864	955,987	-0,013	925.754,304	0,067			17.007	16.256,29
Axis Estrategia Dólar 2 - Clase E	USD	Arg	Cor	25/09/24	1.000,000	1.000,000	0,000	968.500,021	0,000			0	0,00
Axis Estrategia Dólar 2 - Clase F	USD	Arg	Cor	25/09/24	962,074	962,198	-0,013	931.768,689	0,066			76.440	73.541,11
Probolsa Dolares	USD	Arg	Cor	16/08/23	1.000,000			677.513,300				0	0,00
Probolsa Dolares RP D.596	USD	Arg	Cor	15/06/23	1.074,246			524.455,813				78.451	84.275,69
ST Retorno Total Dolares - Clase A	USD	Arg	Cor	25/09/24	1.087,963	1.088,989	-0,094	1.053.692,291	0,391	3,589	6,165	768.730	836.349,65
ST Retorno Total Dolares - Clase B	USD	Arg	Cor	25/09/24	1.105,664	1.106,701	-0,094	1.070.835,711	0,405	3,743	6,378	7.717.096	8.532.516,57
ST Retorno Total Dolares - Clase C	USD	Arg	Cor	25/09/24	1.168,004	1.169,077	-0,092	1.131.212,008	0,455	4,282	7,126	624.300	729.184,51
ST Retorno Total Dolares - Clase D	USD	Arg	Cor	25/09/24	1.103,338	1.104,373	-0,094	1.068.582,980	0,405	3,743	6,378	4.933.725	5.443.568,36
Delta Multimercado I - Clase F	USD	Arg	Flex	25/09/24	459,890	463,937	-0,872	563.331,005	6,934	30,242	55,570	14	6,58
Delta Multimercado I - Clase G	USD	Arg	Flex	25/09/24	461,410	462,755	-0,291	565.192,952	5,952	18,653	41,912	0	0,00
Gainvest Balanceado - Clase D	USD	Arg	Flex	25/09/24	1,033	1,036	-0,290	1.000,000	-1,806	-16,492	-63,843	0	0,00
Gainvest Balanceado - Clase E	USD	Arg	Flex	25/09/24	3,173	3,184	-0,345	3.072,809	-1,795	-16,522	-63,857	0	0,00
Gainvest Balanceado - Clase F	USD	Arg	Flex	25/09/24	3,183	3,194	-0,344	3.082,581	-1,790	-16,522	-63,858	0	0,00
MAF Mix I - Clase Art. 11 Decreto 99/2019 y mod	USD	Arg	Flex	27/08/24	1.634,386			2.111.329,744				0	0,00
MAF Mix I - Clase D	USD	Arg	Flex	27/08/24	1.000,000			1.291.818,300				0	0,00
MAF Mix II - Clase RAP Ley N° 27.743	USD	Arg	Flex	25/09/24	993,406	994,765	-0,137	1.201.894,854				1.557.210	1.546.941,27
MAF Mix II - Clase D	USD	Arg	Flex	25/09/24	1.639,581	1.641,824	-0,137	1.983.684,382	1,503	12,444	8,904	13.575.947	22.258.866,93
MAF Mix II - Clase E	USD	Arg	Flex	25/09/24	1.381,875	1.381,891	-0,001	1.695.560,445	1,210	10,334	14,201	662.341	915.272,53
MEGAQM Gestión Balanceada Dólares - Clase A	USD	Arg	Flex	25/09/24	1.000,000	1.000,000	0,000	968.500,021	0,000			0	0,00
MEGAQM Gestión Balanceada Dólares - Clase B	USD	Arg	Flex	25/09/24	1.162,249	1.162,602	-0,030	1.125.638,181	8,093			2.606.169	3.029.016,30
SBS Renta Mixta III - Clase A	USD	Arg	Flex	25/09/24	1.000,000	1.000,000	0,000	968.500,021	0,000	0,000	0,000	0	0,00
SBS Renta Mixta III - Clase B	USD	Arg	Flex	25/09/24	967,476	967,396	0,008	937.000,526	0,193	3,795	4,653	11.762.546	11.379.981,85
SBS Renta Patrimonio - Clase A	USD	Arg	Flex	25/09/24	1.000,000	1.000,000	0,000	968.500,021	0,000	0,000	0,000	0	0,00
SBS Renta Patrimonio - Clase B	USD	Arg	Flex	25/09/24	1.244,220	1.243,999	0,018	1.205.027,096	0,387	3,990	3,456	10.291.761	12.805.212,68
Schroder Renta Global Dos - Clase B Dólares	USD	Arg	Flex	25/09/24	24,240	24,354	-0,468	29.299,092	6,751	19,368	68,322	4.462.501	108.172,67
Schroder Retorno Absoluto Dolares - Clase B	USD	Arg	Flex	25/09/24	35,560	35,661	-0,283	43.632,000	5,736	-23,734	-38,228	0	0,00
Schroder Retorno Total - Clase A	USD	Arg	Flex	25/09/24	1.496,045	1.496,227	-0,012	1.448.919,754	1,846	11,380	11,369	3.164.544	4.734.301,30
Schroder Retorno Total - Clase B	USD	Arg	Flex	25/09/24	1.527,288	1.527,426	-0,009	1.479.178,603	1,929	12,334	12,660	10.276.190	15.694.706,75
Schroder Retorno Total - Clase C	USD	Arg	Flex	25/09/24	1.000,000	1.000,000	0,000	968.500,115	0,000	0,000	0,000	0	0,00
Schroder Retorno Total - Clase D Ley N° 27.743	USD	Arg	Flex	25/09/24	999,877	999,998	-0,012	968.380,989				378.533	378.486,61

VOLVER AL INICIO

CAMARA ARGENTINA DE FONDOS COMUNES DE INVERSION (Valor de las Cuotapartes)

VALORES SUJETOS A REVISIÓN

FONDO DE INVERSIÓN	Clasificación			Fecha	Valor (mil cuotapartes)				Variación cuotaparte %			Cant. cuotapartes	Patrimonio
	Mon	Reg	Hor		Actual	Anterior	Variac. %	Reexp. Pesos	31/07/24	29/12/23	31/07/23	Actual	Actual
Compass Renta Mixta - Clase D	USD	Arg	Lar	25/09/24	53,125	53,201	-0,143	65.074,607	7,443	37,054	79,258	0	0,00
Compass Renta Mixta - Clase E	USD	Arg	Lar	25/09/24	51,485	51,559	-0,144	63.065,439	7,395	36,446	78,186	14.596.763	751.515,78
Compass Renta Mixta - Clase F	USD	Arg	Lar	25/09/24	54,041	54,117	-0,140	66.196,056	7,442	37,056	79,258	0	0,00
Compass Renta Plus - Clase D	USD	Arg	Lar	25/09/24	23,955	23,982	-0,113	29.342,624	4,630	11,356	37,633	0	0,00
Compass Renta Plus - Clase E	USD	Arg	Lar	25/09/24	23,841	23,868	-0,113	29.203,581	4,625	11,355	37,634	0	0,00
Compass Renta Plus - Clase F	USD	Arg	Lar	25/09/24	23,955	23,982	-0,113	29.342,624	4,630	11,356	37,633	0	0,00
MAF Gestion Activa - Clase E	USD	Arg	Lar	20/11/20	6,720			991,536				0	0,00
MAF Gestion Activa - Clase F	USD	Arg	Lar	20/11/20	6,530			963,502				0	0,00
Allaria Dólar Retorno Total - Clase A	USD	Arg	Med	25/09/24	999,616	1.000,013	-0,040	968.627,945	-0,038			139.032	138.978,42
Allaria Dólar Retorno Total - Clase B	USD	Arg	Med	25/09/24	999,615	1.000,012	-0,040	968.626,976	-0,039			1.086.488	1.086.069,24
Allaria Dólar Retorno Total - Clase C	USD	Arg	Med	25/09/24	1.000,000	1.000,000	0,000	969.000,041	0,000			0	0,00
Allaria Dólar Retorno Total - Clase Ley N° 27.743	USD	Arg	Med	25/09/24	1.000,000	1.000,000	0,000	969.000,041				50.000	50.000,00
Allaria Renta Mixta Dólares - Clase A	USD	Arg	Med	25/09/24	1.000,000	1.000,000	0,000	969.000,041	0,000	0,000	0,000	0	0,00
Allaria Renta Mixta Dólares - Clase B	USD	Arg	Med	25/09/24	377,090	377,816	-0,192	365.400,226	1,585	15,888	21,154	2.756.215	1.039.340,87
Allaria Renta Mixta Dólares - Clase C	USD	Arg	Med	25/09/24	969,407	969,407	0,000	939.355,423	0,000	0,000	0,000	0	0,00
Axis Estrategia Dólar 1 - Clase A	USD	Arg	Med	25/09/24	1.139,142	1.140,858	-0,150	1.103.259,051	3,549			4.842.675	5.516.496,22
Axis Estrategia Dólar 1 - Clase B	USD	Arg	Med	25/09/24	1.171,942	1.173,707	-0,150	1.135.025,852	3,550			3.112.014	3.647.099,66
Axis Estrategia Dólar 1 - Clase E	USD	Arg	Med	25/09/24	1.000,000	1.000,000	0,000	968.500,021	0,000			0	0,00
Axis Estrategia Dólar 1 - Clase F	USD	Arg	Med	25/09/24	1.000,000	1.000,000	0,000	968.500,021	0,000			0	0,00
Axis Estrategia Dólar 1 - Clase X Ley N° 27.743	USD	Arg	Med	25/09/24	997,159	998,661	-0,150	965.748,513				114.667	114.341,07
Axis Estrategia Dólar 1 - Clase Y Ley N° 27.743	USD	Arg	Med	25/09/24	1.000,000	1.000,000	0,000	968.500,021				0	0,00
Fima Mix Dólares - Clase A	USD	Arg	Med	25/09/24	1.090,482	1.090,883	-0,037	1.319.344,462	5,681			23.023.172	25.106.361,10
Fima Mix Dólares - Clase B	USD	Arg	Med	25/09/24	1.091,233	1.091,629	-0,036	1.320.253,076	5,693			3.116.206	3.400.505,02
Fima Mix Dólares - Clase C	USD	Arg	Med	25/09/24	1.091,982	1.092,374	-0,036	1.321.159,271	5,704			342.075	373.539,19
Fima Mix Dólares - Clase L Ley N° 27.743	USD	Arg	Med	25/09/24	990,677	991,041	-0,037	1.198.593,112				56.864	56.333,86
IAM Renta Global - Clase A	USD	Arg	Med	25/09/24	1.000,000	1.000,000	0,000	967.916,660	0,000	0,000	0,000	0	0,00
IAM Renta Global - Clase B	USD	Arg	Med	25/09/24	955,954	955,980	-0,003	925.283,803	-0,072	-0,748	-3,057	24.773	23.682,03
IAM Renta Global - Clase C	USD	Arg	Med	25/09/24	1.000,000	1.000,000	0,000	967.916,660	0,000	0,000	0,000	0	0,00
IAM Renta Global - Clase D	USD	Arg	Med	25/09/24	1.000,000	1.000,000	0,000	967.916,660	0,000	0,000	0,000	0	0,00
IAM Renta Global - Clase Ley Nº 27.743	USD	Arg	Med	25/09/24	1.000,000	1.000,000	0,000	967.916,660				0	0,00
Integrae SC Retorno Total - Clase C	USD	Arg	Med	23/12/20	37.660,000			5.302.369,828				0	0,00
Integrae SC Retorno Total - Clase D	USD	Arg	Med	23/12/20	37.660,000			5.302.369,828				0	0,00
MAF Renta Balanceada 2 - Clase G	USD	Arg	Med	20/11/20	6,966			1.027,833				0	0,00
MAF Renta Balanceada 2 - Clase H	USD	Arg	Med	20/11/20	6,669			984,011				0	0,00
ST Gestion II - Clase A	USD	Arg	Med	25/09/24	1.000,000	1.000,000	0,000	968.500,115	0,000	0,000	0,000	0	0,00
ST Gestion II - Clase B	USD	Arg	Med	25/09/24	987,887	988,912	-0,104	956.768,673	1,332	7,241	10,828	6.618.288	6.538.118,76
ST Gestion II - Clase C	USD	Arg	Med	25/09/24	1.000,000	1.000,000	0,000	968.500,115	0,000	0,000	0,000	0	0,00
ST Gestion II - Clase D	USD	Arg	Med	25/09/24	1.000,000	1.000,000	0,000	968.500,115	0,000	0,000	0,000	0	0,00
Toronto Trust Renta Dolar - Clase A	USD	Arg	Med	25/09/24	1.021,822	1.021,601	0,022	989.634,629	0,969			1.899.579	1.941.032,05
Toronto Trust Renta Dolar - Clase B	USD	Arg	Med	25/09/24	1.023,720	1.023,496	0,022	991.472,842	0,977			1.290.760	1.321.377,56
Toronto Trust Renta Dolar - Clase C	USD	Arg	Med	25/09/24	1.023,945	1.023,719	0,022	991.690,754	0,980			254.447	260.539,57
Gainvest Global IV - Clase A	USD	Glo	Flex	25/09/24	1.000,000	1.000,000	0,000	968.500,021	0,000	0,000	0,000	0	0,00
Gainvest Global IV - Clase B	USD	Glo	Flex	25/09/24	59,761	59,750	0,018	57.878,530	1,827	3,628	12,861	1.130.549.096	67.563.023,53
IEB Retorno Total - Clase D	USD	Glo	Flex	25/09/24	12,114	12,175	-0,501	14.646,298	6,114	-19,358	-8,910	0	0,00
IEB Retorno Total - Clase E	USD	Glo	Flex	25/09/24	9,381	9,428	-0,499	11.341,419	6,120	-19,352	-8,736	0	0,00
IEB Retorno Total - Clase F	USD	Glo	Flex	25/09/24	1.000,000	1.000,000	0,000	1.000,000	0,000	0,000	0,000	0	0,00
Max Estrategico III - Clase A	USD	Glo	Flex	25/09/24	1.000,000	1.000,000	0,000	969.000,041	0,000			0	0,00
Max Estrategico III - Clase B	USD	Glo	Flex	25/09/24	1.000,000	1.000,000	0,000	969.000,041	0,000			0	0,00
Max Estrategico III - Clase C	USD	Glo	Flex	25/09/24	1.000,000	1.000,000	0,000	969.000,041	0,000			0	0,00
Max Estrategico III - Clase D	USD	Glo	Flex	25/09/24	1.000,000	1.000,000	0,000	969.000,041	0,000			1.000	1.000,00
Max Estrategico III - Clase E Ley N° 27.743	USD	Glo	Flex	25/09/24	1.000,000	1.000,000	0,000	969.000,041				0	0,00
Max Estrategico IV - Clase A	USD	Glo	Flex	25/09/24	1.000,000	1.000,000	0,000	969.000,041	0,000			0	0,00
Max Estrategico IV - Clase B	USD	Glo	Flex	25/09/24	1.000,000	1.000,000	0,000	969.000,041	0,000			0	0,00
Max Estrategico IV - Clase C	USD	Glo	Flex	25/09/24	1.000,000	1.000,000	0,000	969.000,041	0,000			0	0,00
Max Estrategico IV - Clase D	USD	Glo	Flex	25/09/24	1.000,000	1.000,000	0,000	969.000,041	0,000			1.000	1.000,00
Max Estrategico IV - Clase E Ley N° 27.743	USD	Glo	Flex	25/09/24	1.000,000	1.000,000	0,000	969.000,041				0	0,00
IEB Multiestrategia - Clase D	USD	Glo	Lar	25/09/24	1.000,000	1.000,000	0,000	1.000,000	0,000	0,000	0,000	0	0,00
IEB Multiestrategia - Clase E	USD	Glo	Lar	25/09/24	0,830	0,831	-0,120	1.016,547	5,867	-20,115	-38,564	0	0,00
IEB Multiestrategia - Clase F	USD	Glo	Lar	25/09/24	1.000,000	1.000,000	0,000	1.000,000	0,000	0,000	0,000	0	0,00
Supergestion - Clase K	USD	Glo	Lar	25/09/24	19.017,888	19.167,545	-0,781	19.017,888	-0,773	54,572	178,586	0	0,00
Galileo Multi Strategy - Clase A	USD	Latam	Flex	25/09/24	1.226,340	1.228,312	-0,161	1.186.994,917	2,759	12,332	11,601	12.363.783	15.162.197,44
Galileo Multi Strategy - Clase B	USD	Latam	Flex	25/09/24	1.116,696	1.118,469	-0,159	1.080.868,663	2,807	12,880	12,359	500.695	559.124,47
Galileo Multi Strategy II - Clase A	USD	Latam	Flex	25/09/24	1.028,465	1.024,888	0,349	995.468,408	0,976			177.532	182.585,81
Galileo Multi Strategy II - Clase B	USD	Latam	Flex	25/09/24	1.028,760	1.025,175	0,350	995.753,943	0,992			530.060	545.305,08
Galileo Multi Strategy II - Clase C Ley N°27.743	USD	Latam	Flex	25/09/24	1.007,702	1.004,197	0,349	975.371,554				165.355	166.628,71
Galileo Multi Strategy II - Clase D Ley N°27.743	USD	Latam	Flex	25/09/24	1.012,517	1.008,987	0,350	980.032,073				3.295	3.335,88
Schroder Retorno Total Cuatro - Clase B	USD	Latam	Flex	25/09/24	1.000,000	1.000,000	0,000	968.500,115	0,000	0,000	0,000	1.000	1.000,00
Schroder Retorno Total Cuatro - Clase D Ley N° 27.743	USD	Latam	Flex	25/09/24	1.000,000	1.000,000	0,000	968.500,115				0	0,00
Schroder Retorno Total Dos - Clase A	USD	Latam	Flex	25/09/24	390,907	390,907	0,000	378.593,474	0,000	0,000	0,000	0	0,00
Schroder Retorno Total Dos - Clase B	USD	Latam	Flex	25/09/24	343,793	344,039	-0,072	332.963,560	1,096	3,064	11,401	299.809.665	103.072.452,53
Schroder Retorno Total Dos - Clase C	USD	Latam	Flex	25/09/24	1.000,000	1.000,000	0,000	968.500,115	0,000	0,000	0,000	0	0,00
Argenfunds Renta Mixta Plus - Clase A	USD	Latam	Med	25/09/24	1.093,210	1.095,735	-0,230	1.322.644,995	0,931	4,607	3,401	39.630	43.323,95
Argenfunds Renta Mixta Plus - Clase B	USD	Latam	Med	25/09/24	944,667	946,822	-0,228	1.142.926,866	1,003	5,385	4,442	1.308.129	1.235.745,88
Premier Global Dolares - Clase A	USD	Latam	Med	25/09/24	1.105,768	1.105,768	0,000	1.070.936,331	0,000	-1,317	-2,002	0	0,00
Premier Global Dolares - Clase B	USD	Latam	Med	25/09/24	1.094,294	1.094,454	-0,015	1.059.823,762	-0,252	-1,572	-2,255	287.720	314.850,02
Premier Global Dolares - Clase C	USD	Latam	Med	25/09/24	1.000,000	1.000,000	0,000	968.500,021	0,000	0,000	0,000	0	0,00
Quiron Latam en U$S - Clase A	USD	Latam	Med	25/09/24	1.726,020	1.726,816	-0,046	1.671.650,406	0,411	4,929	8,592	4.440.182	7.663.842,68
Quiron Latam en U$S - Clase B	USD	Latam	Med	25/09/24	1.635,758	1.636,513	-0,046	1.584.231,658	0,411	4,929	8,592	997.100	1.631.014,55
Quiron Latam en U$S - Clase Ley Nº 27.743	USD	Latam	Med	25/09/24	1.728,899	1.729,694	-0,046	1.674.438,718				115.627	199.907,80
SBS Renta Mixta - Clase A	USD	Latam	Med	25/09/24	1.314,781	1.314,737	0,003	1.273.365,426	0,645	9,188	15,148	861.086	1.132.139,16
SBS Renta Mixta - Clase B	USD	Latam	Med	25/09/24	1.364,764	1.364,718	0,003	1.321.773,963	0,645	9,189	15,149	13.332.136	18.195.213,43
Renta Mixta Dolar Estadounidense Billete													
Superfondo Multiactivos Dolar - Clase A	USB	Glo	Lar	25/09/24	1.000,000	1.000,000	0,000	1.227.140,971	0,000	0,000	0,000	0	0,00
Superfondo Multiactivos Dolar - Clase B	USB	Glo	Lar	25/09/24	1.000,000	1.000,000	0,000	1.227.140,971	0,000	0,000	0,000	100	100,00
Superfondo Multiactivos Dolar - Clase C	USB	Glo	Lar	25/09/24	1.000,000	1.000,000	0,000	1.227.140,971	0,000	0,000	0,000	0	0,00
Superfondo Multiactivos Dolar - Clase D	USB	Glo	Lar	25/09/24	1.000,000	1.000,000	0,000	1.227.140,971	0,000	0,000	0,000	0	0,00
Superfondo Multiactivos Dolar - Clase E	USB	Glo	Lar	25/09/24	1.000,000	1.000,000	0,000	1.227.140,971	0,000	0,000	0,000	0	0,00
Superfondo Multiactivos Dolar - Clase F	USB	Glo	Lar	25/09/24	1.000,000	1.000,000	0,000	1.227.140,971	0,000	0,000	0,000	0	0,00
PyMes Peso Argentina													
Axis Rosental FCI Abierto Pymes - Clase A	ARS	Arg	Cor	25/09/24	1.417,354	1.418,182	-0,058	1.417,354	2,260	10,620	10,620	30.438.193	43.141.682,97
Axis Rosental FCI Abierto Pymes - Clase B	ARS	Arg	Cor	25/09/24	4.588,752	4.591,371	-0,057	4.588,752	2,297	57,471	120,421	942.468.998	4.324.756.558,26
BAVSA FCIA Pymes - Clase A	ARS	Arg	Cor	25/09/24	1.295,595	1.293,960	0,126	1.295,595	3,442			543.495.167	704.149.548,35

VOLVER AL INICIO

CAMARA ARGENTINA DE FONDOS COMUNES DE INVERSION (Valor de las Cuotapartes)

VALORES SUJETOS A REVISIÓN

FONDO DE INVERSIÓN	Clasificación			Fecha	Valor (mil cuotapartes)				Variación cuotaparte %			Cant. cuotapartes	Patrimonio
	Mon	Reg	Hor		Actual	Anterior	Variac. %	Reexp. Pesos	31/07/24	29/12/23	31/07/23	Actual	Actual
BAVSA FCIA Pymes - Clase B	ARS	Arg	Cor	25/09/24	1.297,007	1.295,340	0,129	1.297,007	3,499			418.371.579	542.630.710,32
BAVSA FCIA Pymes - Clase C	ARS	Arg	Cor	25/09/24	1.000,000	1.000,000	0,000	1.000,000	0,000			0	0,00
BAVSA FCIA Pymes - Clase D	ARS	Arg	Cor	25/09/24	1.000,000	1.000,000	0,000	1.000,000	0,000			0	0,00
Ecopymes FCI Abierto Pymes - Clase A	ARS	Arg	Cor	25/09/24	1.609,219	1.607,046	0,135	1.609,219	3,100	60,922		16.270.354	26.182.558,10
Ecopymes FCI Abierto Pymes - Clase B	ARS	Arg	Cor	25/09/24	1.849,394	1.846,897	0,135	1.849,394	3,100	64,569		187.124.221	346.066.429,14
Optimum Abierto Pymes - Clase B	ARS	Arg	Cor	25/09/24	9.765,090	9.751,403	0,140	9.765,090	2,237	40,848	122,380	1.792	17.494,65
Optimum Abierto Pymes - Clase C	ARS	Arg	Cor	25/09/24	10.602,538	10.587,270	0,144	10.602,538	2,339	45,229	130,153	255.335.126	2.707.200.397,36
Optimum Abierto Pymes - Clase D	ARS	Arg	Cor	25/09/24	1.023,046	1.023,046	0,000	1.023,046	0,000	0,000	0,000	0	0,00
Optimum Abierto Pymes - Clase E	ARS	Arg	Cor	25/09/24	1.000,000	1.000,000	0,000	1.000,000	0,000	0,000	0,000	0	0,00
Argenfunds Abierto Pymes II - Clase A	ARS	Arg	Flex	25/09/24	1.000,000	1.000,000	0,000	1.000,000	0,000			0	0,00
Argenfunds Abierto Pymes II - Clase B	ARS	Arg	Flex	25/09/24	1.170,571	1.170,243	0,028	1.170,571	2,210			6.302.985.457	7.378.094.278,82
Delta Gestion Abierto Pyme I - Clase B	ARS	Arg	Flex	25/09/24	2.609,610	2.606,530	0,118	2.609,610	2,751	53,856	105,509	1.000	2.609,61
Delta Gestion Abierto Pyme I - Clase E	ARS	Arg	Flex	25/09/24	4.537,378	4.531,940	0,120	4.537,378	2,807	54,742	107,071	3.663.796.443	16.624.028.065,92
Gainvest PYMEs - Clase A	ARS	Arg	Flex	25/09/24	17.711,168	17.690,212	0,118	17.711,168	2,544	53,889	149,248	374.088	6.625.538,05
Gainvest PYMEs - Clase B	ARS	Arg	Flex	25/09/24	80.896,955	80.801,236	0,118	80.896,955	2,544	53,889	149,249	158.253.894	12.802.258.124,64
Gainvest PYMEs - Clase C	ARS	Arg	Flex	25/09/24	6.975,605	6.967,160	0,121	6.975,605	2,617	55,035	151,760	599.861.855	4.184.399.150,55
Novus Pyme Abierto - Clase A	ARS	Arg	Flex	25/09/24	1.000,000	1.000,000	0,000	1.000,000	0,000			0	0,00
Novus Pyme Abierto - Clase B	ARS	Arg	Flex	25/09/24	1.069,751	1.068,191	0,146	1.069,751	2,866			459.214.577	491.245.301,98
Novus Pyme Abierto - Clase C	ARS	Arg	Flex	25/09/24	1.080,545	1.080,545	0,000	1.080,545	0,000			0	0,00
Novus Pyme Abierto - Clase D	ARS	Arg	Flex	25/09/24	1.107,651	1.106,036	0,146	1.107,651	2,866			1.000.000.000	1.107.651.380,00
Novus Pyme Abierto - Clase E	ARS	Arg	Flex	25/09/24	1.000,000	1.000,000	0,000	1.000,000	0,000			0	0,00
Novus Pyme Abierto - Clase F	ARS	Arg	Flex	25/09/24	1.073,719	1.072,153	0,146	1.073,719	2,866			100.978.827	108.422.874,39
Novus Pyme Abierto - Clase G	ARS	Arg	Flex	25/09/24	1.000,000	1.000,000	0,000	1.000,000	0,000			0	0,00
Novus Pyme Abierto - Clase H	ARS	Arg	Flex	25/09/24	1.000,000	1.000,000	0,000	1.000,000	0,000			0	0,00
Superfondo Empresas Args. Abierto Pymes - Clase A	ARS	Arg	Flex	25/09/24	1.000,000	1.000,000	0,000	1.000,000	0,000	0,000	0,000	0	0,00
Superfondo Empresas Args. Abierto Pymes - Clase B	ARS	Arg	Flex	25/09/24	1.000,000	1.000,000	0,000	1.000,000	0,000	0,000	0,000	100	100,00
Superfondo Empresas Args. Abierto Pymes - Clase C	ARS	Arg	Flex	25/09/24	1.000,000	1.000,000	0,000	1.000,000	0,000	0,000	0,000	0	0,00
Tavelli Abierto Pymes	ARS	Arg	Flex	25/09/24	40.643,886	40.609,239	0,085	40.643,886	2,334	52,442	115,022	141.830.611	5.764.547.188,60
Alamerica Abierto Pymes - Clase A	ARS	Arg	Lar	25/09/24	1.014,940	1.014,940	0,000	1.014,940	0,000	0,000	0,000	0	0,00
Alamerica Abierto Pymes - Clase B	ARS	Arg	Lar	25/09/24	8.885,553	8.896,571	-0,124	8.885,553	1,810	40,888	171,016	1.579.212.550	14.032.176.248,99
Alamerica Abierto Pymes - Clase C	ARS	Arg	Lar	25/09/24	1.000,000	1.000,000	0,000	1.000,000	0,000	0,000	0,000	0	0,00
Alamerica Abierto Pymes - Clase D	ARS	Arg	Lar	25/09/24	1.000,000	1.000,000	0,000	1.000,000	0,000	0,000	0,000	0	0,00
Allaria Abierto Pymes - Clase A	ARS	Arg	Lar	25/09/24	19.281,211	19.300,185	-0,098	19.281,211	1,766	31,157	121,107	13.757	265.247,24
Allaria Abierto Pymes - Clase B	ARS	Arg	Lar	25/09/24	107.999,869	108.106,147	-0,098	107.999,869	1,766	31,157	121,110	258.312.393	27.897.704.535,36
Allaria Abierto Pymes - Clase C	ARS	Arg	Lar	25/09/24	33.910,760	33.944,130	-0,098	33.910,760	1,766	31,157	121,110	218.771.258	7.418.699.583,74
Balanz Capital Abierto Pymes FCI - Clase A	ARS	Arg	Lar	25/09/24	12.864,005	12.860,566	0,027	12.864,005	1,899	43,546	106,624	18.274.236	235.079.850,87
Balanz Capital Abierto Pymes FCI - Clase B	ARS	Arg	Lar	25/09/24	41.315,607	41.304,110	0,028	41.315,607	1,927	43,969	107,455	489.074.594	20.206.413.579,71
Balanz Capital Abierto Pymes FCI - Clase C	ARS	Arg	Lar	25/09/24	41.315,667	41.304,170	0,028	41.315,667	1,927	43,969	107,455	167.143.838	6.905.659.123,48
Balanz Capital Abierto Pymes FCI - Clase D	ARS	Arg	Lar	25/09/24	1.000,000	1.000,000	0,000	1.000,000	0,000	0,000	0,000	0	0,00
Balanz Capital Abierto Pymes FCI - Clase E	ARS	Arg	Lar	25/09/24	1.000,000	1.000,000	0,000	1.000,000	0,000	0,000	0,000	0	0,00
Delta Empresas Argentinas Pymes - Clase A	ARS	Arg	Lar	25/09/24	3.122,632	3.122,632	0,000	3.122,632	0,000	0,000	0,000	0	0,00
Delta Empresas Argentinas Pymes - Clase B	ARS	Arg	Lar	25/09/24	97.938,103	98.123,650	-0,189	97.938,103	1,026	37,732	118,626	96.758.121	9.476.306.790,50
Delta Empresas Argentinas Pymes - Clase E	ARS	Arg	Lar	25/09/24	15.197,534	15.226,014	-0,187	15.197,534	1,080	38,499	120,273	927.888.771	14.101.620.922,99
Fima FCI Abierto Pymes - Clase A	ARS	Arg	Lar	25/09/24	46.452,865	46.552,752	-0,215	46.452,865	2,164	41,668	129,430	4.228.673	196.433.976,77
Fima FCI Abierto Pymes - Clase B	ARS	Arg	Lar	25/09/24	48.185,503	48.288,781	-0,214	48.185,503	2,183	41,934	130,013	34.285.322	1.652.055.499,77
Fima FCI Abierto Pymes - Clase C	ARS	Arg	Lar	25/09/24	50.719,099	50.827,455	-0,213	50.719,099	2,201	42,201	130,598	180.839.282	9.172.005.489,52
IEB Pyme - Clase A	ARS	Arg	Lar	25/09/24	5.597,232	5.601,987	-0,085	5.597,232	2,663	51,484	125,991	12.523	70.093,12
IEB Pyme - Clase B	ARS	Arg	Lar	25/09/24	7.638,156	7.644,645	-0,085	7.638,156	2,662	51,486	126,000	1.580.932.744	12.075.410.920,62
IEB Pyme - Clase C	ARS	Arg	Lar	25/09/24	1.000,000	1.000,000	0,000	1.000,000	0,000	0,000	0,000	0	0,00
IEB Pyme - Clase Ley N° 27.743	ARS	Arg	Lar	25/09/24	1.000,000	1.000,000	0,000	1.000,000				0	0,00
Megainver Financiamiento Productivo Pyme - Clase A	ARS	Arg	Lar	25/09/24	1.067,672	1.067,934	-0,025	1.067,672	2,154	6,767	6,767	5.000	5.338,36
Megainver Financiamiento Productivo Pyme - Clase B	ARS	Arg	Lar	25/09/24	62.241,441	62.260,296	-0,030	62.241,441	2,000	50,617	134,570	433.922.166	27.007.940.849,61
Megainver Financiamiento Productivo Pyme - Clase C	ARS	Arg	Lar	25/09/24	1.000,000	1.000,000	0,000	1.000,000	0,000	0,000	0,000	0	0,00
Megainver Financiamiento Productivo Pyme - Clase D	ARS	Arg	Lar	25/09/24	2.100,422	2.100,422	0,000	2.100,422	0,000	0,000	0,000	0	0,00
MEGAQM Cobertura FCIA Pymes - Clase A	ARS	Arg	Lar	25/09/24	1.000,000	1.000,000	0,000	1.000,000	0,000			0	0,00
MEGAQM Cobertura FCIA Pymes - Clase B	ARS	Arg	Lar	25/09/24	1.036,977	1.035,626	0,130	1.036,977	2,295			18.156.397.302	18.827.772.030,88
Pionero Empresas FCI Abierto Pymes - Clase A	ARS	Arg	Lar	25/09/24	42.872,111	42.887,606	-0,036	42.872,111	2,269	38,809	114,135	340.213.830	14.585.685.144,92
Pionero Empresas FCI Abierto Pymes - Clase B	ARS	Arg	Lar	25/09/24	43.469,845	43.483,649	-0,032	43.469,845	2,386	40,443		106.888.889	4.646.443.376,86
SBS Abierto Pymes - Clase A	ARS	Arg	Lar	25/09/24	24.352,024	24.321,489	0,126	24.352,024	0,807	36,955	142,503	212.655	5.178.591,38
SBS Abierto Pymes - Clase B	ARS	Arg	Lar	25/09/24	70.483,107	70.392,116	0,129	70.483,107	0,904	38,334	145,798	342.079.856	24.110.851.247,08
Toronto Trust Abierto Pymes - Clase A	ARS	Arg	Lar	25/09/24	1.000,000	1.000,000	0,000	1.000,000	0,000	0,000	0,000	0	0,00
Toronto Trust Abierto Pymes - Clase B	ARS	Arg	Lar	25/09/24	50.151,785	50.165,374	-0,027	50.151,785	2,373	44,196	125,294	174.610.114	8.757.008.928,31
Toronto Trust Abierto Pymes - Clase C	ARS	Arg	Lar	25/09/24	50.257,640	50.270,432	-0,025	50.257,640	2,417			164.434.386	8.264.084.227,65
Zofingen Factoring Abierto Pyme - Clase A	ARS	Arg	Lar	25/09/24	21.479,925	21.473,719	0,029	21.479,925	2,700	62,578	150,433	667.510.236	14.338.069.554,69
Zofingen Factoring Abierto Pyme - Clase B	ARS	Arg	Lar	25/09/24	42.119,836	42.108,787	0,026	42.119,836	2,632	61,420	148,009	2.088.063.750	87.948.902.236,45
Zofingen Factoring Abierto Pyme - Clase C	ARS	Arg	Lar	25/09/24	2.629,563	2.629,563	0,000	2.629,563	0,000	0,000	0,000	0	0,00
1822 Raices Abierto Pymes	ARS	Arg	Med	25/09/24	5.387.821,470	5.387.427,527	0,007	5.387.821,470	1,829	71,869	121,910	4.659.604	25.105.112.502,13
Abierto Pyme Veta Federal - Clase A	ARS	Arg	Med	03/01/23	828,611			828,611				0	0,00
Abierto Pyme Veta Federal - Clase B	ARS	Arg	Med	03/01/23	1.000,000			1.000,000				0	0,00
Abierto Pyme Veta Federal - Clase C	ARS	Arg	Med	03/01/23	1.000,000			1.000,000				0	0,00
Abierto Pymes Veta - Clase A	ARS	Arg	Med	25/09/24	7.377,778	7.372,108	0,077	7.377,778	2,351	59,079	122,756	35.832	264.359,62
Abierto Pymes Veta - Clase B	ARS	Arg	Med	25/09/24	7.482,818	7.477,057	0,077	7.482,818	2,354	59,345	123,366	887.475.127	6.640.814.999,24
Abierto Pymes Veta - Clase C	ARS	Arg	Med	25/09/24	2.200,356	2.198,590	0,080	2.200,356	2,438	60,546	120,036	499.799.590	1.099.737.069,66
Adcap Abierto Pymes - Clase A	ARS	Arg	Med	25/09/24	34.879,418	34.943,338	-0,183	34.879,418	0,323	41,872	131,061	114.231	3.984.316,41
Adcap Abierto Pymes - Clase B	ARS	Arg	Med	25/09/24	31.583,429	31.641,265	-0,183	31.583,429	0,327	41,925	131,177	78.012.285	2.463.895.494,44
Adcap Abierto Pymes - Clase C	ARS	Arg	Med	25/09/24	33.006,787	33.066,993	-0,182	33.006,787	0,345	42,199	131,780	140.575.191	4.639.935.334,73
Adcap Abierto Pymes - Clase Ley Nº 27.743	ARS	Arg	Med	25/09/24	1.005,936	1.007,711	-0,176	1.005,936				0	0,00
Adcap S&C Renta Corporativa Corto Plazo Abierto Pymes - Clase A	ARS	Arg	Med	25/09/24	6.535,138	6.531,890	0,050	6.535,138	3,029	66,463	136,829	282.102.821	1.843.580.954,59
Adcap S&C Renta Corporativa Corto Plazo Abierto Pymes - Clase B	ARS	Arg	Med	25/09/24	6.535,179	6.531,931	0,050	6.535,179	3,029	66,462	136,829	844.076.934	5.516.194.085,40
Adcap S&C Renta Corporativa Corto Plazo Abierto Pymes - Clase C	ARS	Arg	Med	25/09/24	6.677,320	6.674,001	0,050	6.677,320	3,029	66,462	136,829	999.616.146	6.674.756.797,43
Allaria Crecimiento Abierto Pymes - Clase Ley N° 27.743	ARS	Arg	Med	25/09/24	1.000,000	1.000,000	0,000	1.000,000				0	0,00
Allaria Crecimiento Abierto Pymes - Clase A	ARS	Arg	Med	25/09/24	12.273,226	12.266,066	0,058	12.273,226	2,912	59,486	111,861	45.259.424	555.479.158,77
Allaria Crecimiento Abierto Pymes - Clase B	ARS	Arg	Med	25/09/24	12.340,176	12.332,977	0,058	12.340,176	2,912	59,486	111,862	1.917.404.958	23.661.115.426,88
Allaria Crecimiento Abierto Pymes - Clase C	ARS	Arg	Med	25/09/24	1.000,000	1.000,000	0,000	1.000,000	0,000	0,000	0,000	0	0,00
Allaria Crecimiento Abierto Pymes - Clase D	ARS	Arg	Med	25/09/24	1.000,000	1.000,000	0,000	1.000,000	0,000	0,000	0,000	0	0,00
Allaria Pyme Selection - Clase A	ARS	Arg	Med	25/09/24	1.000,000	1.000,000	0,000	1.000,000	0,000	0,000	0,000	0	0,00
Allaria Pyme Selection - Clase B	ARS	Arg	Med	25/09/24	3.569,524	3.567,374	0,060	3.569,524	2,220	47,157	95,486	319.354.117	1.139.942.087,25
Allaria Pyme Selection - Clase C	ARS	Arg	Med	25/09/24	3.569,620	3.567,470	0,060	3.569,620	2,220	47,157	95,486	10.402.268.277	37.132.142.294,56
Alpha Abierto Pymes - Clase A	ARS	Arg	Med	25/09/24	6.833,535	6.849,500	-0,233	6.833,535	2,026	41,641	118,400	281.565.879	1.924.090.254,22
Alpha Abierto Pymes - Clase B	ARS	Arg	Med	25/09/24	6.450,794	6.466,042	-0,236	6.450,794	1,954	40,596	116,225	8.685.412	56.027.805,90
Alpha Abierto Pymes - Clase C	ARS	Arg	Med	25/09/24	5.258,112	5.270,512	-0,235	5.258,112	1,968	40,804	116,658	7.410.669	38.966.131,48
Alpha Abierto Pymes - Clase D	ARS	Arg	Med	25/09/24	1.000,000	1.000,000	0,000	1.000,000	0,000	0,000	0,000	0	0,00

VOLVER AL INICIO

CAMARA ARGENTINA DE FONDOS COMUNES DE INVERSION (Valor de las Cuotapartes)

VALORES SUJETOS A REVISIÓN

FONDO DE INVERSIÓN	Clasificación			Fecha	Valor (mil cuotapartes)				Variación cuotaparte %			Cant. cuotapartes	Patrimonio
	Mon	Reg	Hor		Actual	Anterior	Variac. %	Reexp. Pesos	31/07/24	29/12/23	31/07/23	Actual	Actual
Alpha Abierto Pymes - Clase E	ARS	Arg	Med	25/09/24	4.566,250	4.576,731	-0,229	4.566,250	2,135	43,223	121,703	988.294.542	4.512.800.438,42
Alpha Abierto Pymes - Clase J	ARS	Arg	Med	25/09/24	1.040,744	1.040,744	0,000	1.040,744	0,000	0,000	0,000	0	0,00
Alpha Abierto Pymes - Clase K	ARS	Arg	Med	25/09/24	1.039,988	1.039,988	0,000	1.039,988	0,000	0,000	0,000	0	0,00
Argenfunds Abierto Pymes - Clase A	ARS	Arg	Med	25/09/24	948,372	948,372	0,000	948,372	0,000	0,000	0,000	0	0,00
Argenfunds Abierto Pymes - Clase B	ARS	Arg	Med	25/09/24	15.358,638	15.354,933	0,024	15.358,638	1,752	43,679	132,850	3.155.280.645	48.460.814.319,76
Axis FCIA Pymes 1 - Clase A	ARS	Arg	Med	25/09/24	997,646	997,730	-0,008	997,646	-0,219			50.000	49.882,30
Axis FCIA Pymes 1 - Clase B	ARS	Arg	Med	25/09/24	1.000,000	1.000,000	0,000	1.000,000	0,000			0	0,00
Axis FCIA Pymes 2 - Clase A	ARS	Arg	Med	25/09/24	1.000,000	1.000,000	0,000	1.000,000				0	0,00
Axis FCIA Pymes 2 - Clase B	ARS	Arg	Med	25/09/24	1.021,456	1.020,591	0,085	1.021,456				245.984.851	251.262.661,81
Axis IMSA FCI Abierto Pymes Federal Argentina - Clase A	ARS	Arg	Med	25/09/24	3.440,994	3.436,538	0,130	3.440,994	3,406	68,218	145,140	302.735.179	1.041.709.848,08
Axis IMSA FCI Abierto Pymes Federal Argentina - Clase B	ARS	Arg	Med	25/09/24	3.552,805	3.548,156	0,131	3.552,805	3,442	68,843	146,372	1.565.209.976	5.560.885.991,52
Axis IMSA FCI Abierto Pymes Federal Argentina - Clase X Ley N° 27.743	ARS	Arg	Med	25/09/24	1.000,000	1.000,000	0,000	1.000,000				0	0,00
Axis IMSA FCI Abierto Pymes Federal Argentina - Clase Y Ley N° 27.743	ARS	Arg	Med	25/09/24	1.000,000	1.000,000	0,000	1.000,000				0	0,00
Chaco FCI Abierto Pymes - Clase A	ARS	Arg	Med	25/09/24	1.957,426	1.961,749	-0,220	1.957,426	1,746	39,433	94,412	17.656.660	34.561.602,86
Chaco FCI Abierto Pymes - Clase B	ARS	Arg	Med	25/09/24	26.485,758	26.544,253	-0,220	26.485,758	1,746	39,433	94,906	79.275.007	2.099.658.631,35
Champaquí FCI Abierto Pymes - Clase B	ARS	Arg	Med	25/09/24	8.914,180	8.912,180	0,022	8.914,180	1,371	46,703	142,553	456.209.225	4.066.731.264,03
Champaquí FCI Abierto Pymes - Clase D	ARS	Arg	Med	25/09/24	3.492,632	3.491,725	0,026	3.492,632	1,464	48,106	145,691	1.150.022.514	4.016.605.186,73
Cima Abierto Pymes - Clase A	ARS	Arg	Med	25/09/24	11.921,895	11.924,285	-0,020	11.921,895	2,324	53,534	126,436	186.207.035	2.219.940.732,87
Cima Abierto Pymes - Clase B	ARS	Arg	Med	25/09/24	1.000,000	1.000,000	0,000	1.000,000	0,000	0,000	0,000	0	0,00
CMA Abierto Pymes	ARS	Arg	Med	25/09/24	16.676,968	16.675,486	0,009	16.676,968	2,110	47,717	144,038	48.052.675	801.372.922,83
Cohen Abierto Pymes - Clase A	ARS	Arg	Med	25/09/24	1.076,749	1.076,749	0,000	1.076,749	0,000	0,000	0,000	0	0,00
Cohen Abierto Pymes - Clase B	ARS	Arg	Med	25/09/24	108.192,052	108.554,415	-0,334	108.192,052	1,058	36,106	127,158	53.243.298	5.760.501.599,02
Cohen Abierto Pymes - Clase C	ARS	Arg	Med	25/09/24	1.000,000	1.000,000	0,000	1.000,000	0,000	0,000	0,000	0	0,00
Compass Argentina Abierto PyMEs - Clase A	ARS	Arg	Med	25/09/24	120.003,951	119.897,938	0,088	120.003,951	1,502	47,798	100,172	336	40.275,51
Compass Argentina Abierto PyMEs - Clase B	ARS	Arg	Med	25/09/24	127.448,515	127.325,607	0,097	127.448,515	1,650	49,527	101,387	60.885.252	7.759.734.881,37
Compass Argentina Abierto PyMEs - Clase C	ARS	Arg	Med	25/09/24	131.018,255	130.888,187	0,099	131.018,255	1,688	50,076	102,389	117.958.472	15.454.713.203,63
Consultatio Abierto Pymes - Clase A	ARS	Arg	Med	25/09/24	54.751,006	54.786,641	-0,065	54.751,006	2,387	42,525	128,965	109	5.961,41
Consultatio Abierto Pymes - Clase B	ARS	Arg	Med	25/09/24	53.639,098	53.672,188	-0,062	53.639,098	2,479	43,855	131,853	736.655.060	39.513.512.973,78
Consultatio Abierto Pymes - Clase C	ARS	Arg	Med	25/09/24	13.155,854	13.163,207	-0,056	13.155,854	2,633	46,132	136,826	0	0,00
Dracma Abierto Pymes - Clase A	ARS	Arg	Med	25/09/24	1.517,263	1.516,607	0,043	1.517,263	2,196	51,726	51,726	1.714.750	2.601.726,75
Dracma Abierto Pymes - Clase B	ARS	Arg	Med	25/09/24	2.872,710	2.871,468	0,043	2.872,710	2,195	51,726	122,618	41.207.028	118.375.846,20
Dracma Abierto Pymes - Clase C	ARS	Arg	Med	25/09/24	1.000,000	1.000,000	0,000	1.000,000	0,000	0,000	0,000	0	0,00
Dracma Abierto Pymes - Clase D	ARS	Arg	Med	25/09/24	1.000,000	1.000,000	0,000	1.000,000	0,000	0,000	0,000	0	0,00
Dracma Abierto Pymes - Clase E Ley N° 27.743	ARS	Arg	Med	25/09/24	1.000,000	1.000,000	0,000	1.000,000				0	0,00
FCI Abierto Pymes Potencia Pyme - Clase A	ARS	Arg	Med	25/09/24	1.001,116	1.001,116	0,000	1.001,116	0,000	0,000	0,000	0	0,00
FCI Abierto Pymes Potencia Pyme - Clase B	ARS	Arg	Med	25/09/24	14,182	14,182	0,000	14,182	0,021	-93,873	-94,140	1.646.999.607	23.358.399,73
FCI Abierto Pymes Potencia Pyme - Clase C	ARS	Arg	Med	25/09/24	1.000,000	1.000,000	0,000	1.000,000	0,000	0,000	0,000	0	0,00
First Abierto Pymes - Clase A	ARS	Arg	Med	25/09/24	1.011,640	1.011,640	0,000	1.011,640		0,000	0,000	0	0,00
First Abierto Pymes - Clase B	ARS	Arg	Med	25/09/24	1.590,865	1.590,865	0,000	1.590,865		0,000	0,000	0	0,00
First Abierto Pymes - Clase C	ARS	Arg	Med	25/09/24	12.509,436	12.502,920	0,052	12.509,436		47,321	143,494	593.976.914	7.430.316.224,57
First Abierto Pymes - Clase D	ARS	Arg	Med	25/09/24	1.000,000	1.000,000	0,000	1.000,000		0,000	0,000	0	0,00
Fundcorp Capital Abierto Pymes - Clase A	ARS	Arg	Med	25/09/24	3.937,113	3.936,457	0,017	3.937,113	2,711	43,246	127,397	99.363	391.202,07
Fundcorp Capital Abierto Pymes - Clase B	ARS	Arg	Med	25/09/24	9.504,302	9.502,613	0,018	9.504,302	2,739	43,924	128,716	22.935.421	217.985.163,38
Fundcorp Capital Abierto Pymes - Clase C	ARS	Arg	Med	25/09/24	9.617,549	9.615,748	0,019	9.617,549	2,763	44,295	129,520	82.404.195	792.526.380,65
Galileo FCI Abierto Pymes - Clase B	ARS	Arg	Med	25/09/24	82.484,310	82.502,631	-0,022	82.484,310	2,457	57,151	157,013	591.804.323	48.814.571.175,71
Gestionar Abierto Pymes - Clase A	ARS	Arg	Med	30/12/22	1.000,000			1.000,000				0	0,00
Gestionar Abierto Pymes - Clase B	ARS	Arg	Med	30/12/22	4.837,395			4.837,395				233.664	1.130.322,79
HF Desarrollo Abierto Pymes - Clase C	ARS	Arg	Med	25/09/24	13.853,027	13.871,191	-0,131	13.853,027	0,504	33,922	129,274	1.858.860.837	25.750.849.031,10
IAM FCI Abierto Pymes - Clase A	ARS	Arg	Med	25/09/24	1.123,648	1.123,648	0,000	1.123,648	0,000	0,000	0,000	0	0,00
IAM FCI Abierto Pymes - Clase B	ARS	Arg	Med	25/09/24	49.693,720	49.802,310	-0,218	49.693,720	2,485	74,310	174,805	385.525.591	19.158.200.920,03
IAM FCI Abierto Pymes - Clase C	ARS	Arg	Med	25/09/24	5.037,310	5.048,291	-0,218	5.037,310	2,485	74,373	173,241	96	481,67
IAM FCI Abierto Pymes - Clase D	ARS	Arg	Med	25/09/24	1.000,000	1.000,000	0,000	1.000,000	0,000	0,000	0,000	0	0,00
Julio A. Roca Abierto Pymes - Clase A	ARS	Arg	Med	25/09/24	2.603,682	2.606,825	-0,121	2.603,682	0,890	43,897	83,603	37.030.749	96.416.277,89
Lombard Abierto Pymes	ARS	Arg	Med	25/09/24	4.871,857	4.867,315	0,093	4.871,857	2,386	55,016	113,791	993.898.561	4.842.131.757,44
MAF Abiertos Pymes - Clase A	ARS	Arg	Med	20/11/20	1.000,000			1.000,000				0	0,00
MAF Abiertos Pymes - Clase B	ARS	Arg	Med	20/11/20	1.000,000			1.000,000				0	0,00
MAF Abiertos Pymes - Clase C	ARS	Arg	Med	25/09/24	13.298,352	13.287,961	0,078	13.298,352	2,185	49,113	122,520	296.026.833	3.936.668.964,91
MAF Abiertos Pymes - Clase D	ARS	Arg	Med	20/11/20	1.000,000			1.000,000				0	0,00
MAF Abiertos Pymes - Clase E	ARS	Arg	Med	20/11/20	1.000,000			1.000,000				0	0,00
MAF Abiertos Pymes - Clase F	ARS	Arg	Med	20/11/20	1.000,000			1.000,000				0	0,00
MAF Empresas Pymes	ARS	Arg	Med	25/09/24	62.328,333	62.270,773	0,092	62.328,333	2,199	49,832	117,377	460.507.061	28.702.637.361,69
Pellegrini Empresas Argentinas PyMES	ARS	Arg	Med	25/09/24	57.246,541	57.251,513	-0,009	57.246,541	1,783	46,794	118,921	684.009.563	39.157.181.427,35
Premier Abierto Pymes - Clase A	ARS	Arg	Med	25/09/24	68.934,759	69.093,154	-0,229	68.934,759	1,333	49,313	130,340	133.330.479	9.191.104.393,50
Premier Abierto Pymes - Clase B	ARS	Arg	Med	25/09/24	47.289,039	47.398,737	-0,231	47.289,039	1,276	48,430	128,500	1.618.621	76.543.049,60
Premier Abierto Pymes - Clase C	ARS	Arg	Med	25/09/24	1.000,000	1.000,000	0,000	1.000,000	0,000	0,000	0,000	0	0,00
Quinquela Empresas Argentinas Pymes	ARS	Arg	Med	25/09/24	59.348,145	59.376,783	-0,048	59.348,145	2,211	49,960	132,858	1.135.943.904	67.416.163.757,09
Quiron Agro Pymes - Clase A	ARS	Arg	Med	25/09/24	5.638,365	5.632,801	0,099	5.638,365	2,022	43,491	112,003	0	0,00
Quiron Agro Pymes - Clase B	ARS	Arg	Med	25/09/24	5.638,365	5.632,801	0,099	5.638,365	2,022	43,491	112,003	47.373.532	267.109.245,20
Quiron Agro Pymes - Clase C	ARS	Arg	Med	25/09/24	5.879,733	5.873,657	0,103	5.879,733	2,142	45,319	115,695	18.230.028	107.187.696,75
Quiron PYMEs - Clase A	ARS	Arg	Med	25/09/24	21.161,821	21.138,537	0,110	21.161,821	2,499	84,915	142,223	20.484.021	433.479.182,84
Quiron PYMEs - Clase B	ARS	Arg	Med	25/09/24	20.262,421	20.241,652	0,103	20.262,421	2,306	81,167	135,543	137.764.451	2.791.441.277,70
Schroder Desarrollo y Crecimiento PyMEs - Clase A	ARS	Arg	Med	25/09/24	405,765	405,765	0,000	405,765	0,000	0,000	0,000	0	0,00
Schroder Desarrollo y Crecimiento PyMEs - Clase B	ARS	Arg	Med	25/09/24	8.643,344	8.637,753	0,065	8.643,344	2,134	53,508	155,240	9.989.713.570	86.344.532.076,73
Schroder Desarrollo y Crecimiento PyMEs - Clase C	ARS	Arg	Med	25/09/24	8.648,053	8.642,123	0,069	8.648,053	2,237	55,132	158,896	2.107.966.553	18.229.806.726,31
Schroder Desarrollo y Crecimiento PyMEs - Clase D	ARS	Arg	Med	25/09/24	8.987,599	8.981,638	0,066	8.987,599	2,178	54,192	156,779	1.002.626.873	9.011.208.706,07
ST Abierto Pymes - Clase A	ARS	Arg	Med	25/09/24	3.631,071	3.625,781	0,146	3.631,071	3,380	12,828	68,464	11.798	42.841,15
ST Abierto Pymes - Clase B	ARS	Arg	Med	25/09/24	20.706,869	20.676,364	0,148	20.706,869	3,424	44,378	115,910	248.675.446	5.149.289.888,32
ST Abierto Pymes - Clase C	ARS	Arg	Med	25/09/24	2.308,634	2.308,634	0,000	2.308,634	0,000	0,000	0,000	0	0,00
ST Abierto Pymes - Clase D	ARS	Arg	Med	25/09/24	12.959,421	12.940,188	0,149	12.959,421	3,454	44,807	116,777	365.792.229	4.740.455.640,51
Valiant Abierto Pymes - Clase A	ARS	Arg	Med	25/09/24	11.009,581	11.006,137	0,031	11.009,581	2,400	53,908	106,986	710.420.057	7.821.427.115,32
Valiant Abierto Pymes - Clase B	ARS	Arg	Med	25/09/24	1.856,094	1.856,094	0,000	1.856,094	0,000	27,756	67,309	0	0,00
Max Abierto PyMEs - Clase A	ARS	Glo	Flex	25/09/24	1.061,483	1.060,806	0,064	1.061,483	1,989	6,148	6,148	26.236	27.848,68
Max Abierto PyMEs - Clase B	ARS	Glo	Flex	25/09/24	2.776,537	2.774,748	0,064	2.776,537	2,007	41,691	172,238	367.078.545	1.019.207.020,13
Max Abierto PyMEs - Clase C	ARS	Glo	Flex	25/09/24	1.000,000	1.000,000	0,000	1.000,000	0,000	0,000	0,000	0	0,00
Max Abierto PyMEs - Clase D	ARS	Glo	Flex	25/09/24	1.000,000	1.000,000	0,000	1.000,000	0,000	0,000	0,000	0	0,00
Alycbur FCI Abierto Pymes - Clase A	ARS	Glo	Med	25/09/24	7.530,390	7.521,396	0,120	7.530,390	3,096	67,532	122,826	626.399.354	4.717.031.366,81
Alycbur FCI Abierto Pymes - Clase B	ARS	Glo	Med	25/09/24	7.530,388	7.521,394	0,120	7.530,388	3,096	67,532	122,826	751.299.246	5.657.574.741,88
Alycbur FCI Abierto Pymes - Clase C	ARS	Glo	Med	25/09/24	7.777,303	7.768,014	0,120	7.777,303	3,096	67,532	122,826	655.449.864	5.097.632.064,37
First Abierto Pymes II - Clase A	ARS	Glo	Med	25/09/24	3.696,052	3.692,382	0,099	3.696,052		53,078	117,078	5.000.000	18.480.258,15
First Abierto Pymes II - Clase B	ARS	Glo	Med	25/09/24	6.476,569	6.470,023	0,101	6.476,569		53,818	118,497	9.705.897	62.860.905,72
First Abierto Pymes II - Clase C	ARS	Glo	Med	25/09/24	3.738,451	3.738,451	0,000	3.738,451		0,000	5,941	0	0,00
First Abierto Pymes II - Clase D	ARS	Glo	Med	25/09/24	2.095,780	2.093,593	0,104	2.095,780		55,192	109,578	2.744.952.590	5.752.816.411,06

VOLVER AL INICIO

CAMARA ARGENTINA DE FONDOS COMUNES DE INVERSION (Valor de las Cuotapartes)

VALORES SUJETOS A REVISIÓN

FONDO DE INVERSIÓN	Clasificación			Fecha	Valor (mil cuotapartes)				Variación cuotaparte %			Cant. cuotapartes	Patrimonio
	Mon	Reg	Hor		Actual	Anterior	Variac. %	Reexp. Pesos	31/07/24	29/12/23	31/07/23	Actual	Actual
PyMes Dolar Estadounidense													
Argenfunds Abierto Pymes - Clase C	USD	Arg	Med	25/09/24	0,680	0,684	-0,585	822,714	6,084	-17,676	-40,767	0	0,00
Argenfunds Abierto Pymes - Clase D	USD	Arg	Med	25/09/24	0,977	0,983	-0,610	1.182,144	6,080	-17,692	-40,788	0	0,00
Compass Argentina Abierto PyMEs - Clase D	USD	Arg	Med	25/09/24	100,685	100,872	-0,185	123.331,782	7,870	23,055	27,532	0	0,00
Compass Argentina Abierto PyMEs - Clase E	USD	Arg	Med	25/09/24	16,328	16,375	-0,287	20.000,000	5,957	-2,781	-9,279	0	0,00
Compass Argentina Abierto PyMEs - Clase F	USD	Arg	Med	25/09/24	116,882	117,100	-0,186	143.171,885	7,870	23,054	27,531	0	0,00
MAF Abiertos Pymes - Clase H	USD	Arg	Med	20/11/20	6,669			984,011				0	0,00
PyMes Dolar Estadounidense Billete													
MAF Abiertos Pymes - Clase G	USB	Arg	Med	20/11/20	1.000,000			147.550,000				0	0,00
Infraestructura Peso Argentina													
Desarrollo Argentino I FCI Abierto para el Fi													
n. de la Infra. y la Econ. Real - Clase D	ARS	Arg	Flex	25/09/24	50.076,392	50.157,413	-0,162	50.076,392	-2,196	39,535	96,675	26.225.835	1.313.295.195,77
Desarrollo Argentino I FCI Abierto para el Fin.													
de la Infra. y la Econ. Real - Clase E	ARS	Arg	Flex	25/09/24	1.471.617,272	1.473.938,376	-0,157	1.471.617,272	-2,124	40,560	98,609	19.739.060	29.048.342.235,89
Desarrollo Argentino I FCI Abierto para el Fin.													
de la Infra. y la Econ. Real - Clase F	ARS	Arg	Flex	25/09/24	1.566.903,739	1.569.349,635	-0,156	1.566.903,739	-2,096	40,972	99,346	7.319.924	11.469.616.805,18
Gainvest Infraestructura FCI Abierto - Clase A	ARS	Arg	Flex	25/09/24	122.668,040	122.491,715	0,144	122.668,040	-1,802	46,004	121,391	277.761	34.072.429,59
Gainvest Infraestructura FCI Abierto - Clase B	ARS	Arg	Flex	25/09/24	129.888,677	129.701,973	0,144	129.888,677	-1,802	46,004	121,390	23.975.956	3.114.205.208,66
Gainvest Infraestructura FCI Abierto - Clase C	ARS	Arg	Flex	25/09/24	36.176,137	36.123,147	0,147	36.176,137	-1,732	47,091	123,621	24.247.324	877.174.528,68
Pellegrini Desarrollo Arg. Infraest. - Clase A	ARS	Arg	Flex	25/09/24	1.129,332	1.129,332	0,000	1.129,332	0,000	0,000	0,000	0	0,00
Pellegrini Desarrollo Arg. Infraest. - Clase B	ARS	Arg	Flex	25/09/24	123.554,388	123.363,439	0,155	123.554,388	0,855	58,429	168,831	1.773.478.677	219.121.072.917,71
Allaria Desarrollo e Infraestructura - Clase A	ARS	Arg	Lar	25/09/24	3.984,055	3.995,016	-0,274	3.984,055	-0,378	27,291	32,932	1.699.536	6.771.042,64
Allaria Desarrollo e Infraestructura - Clase B	ARS	Arg	Lar	25/09/24	75.029,923	75.236,350	-0,274	75.029,923	-0,378	27,291	116,421	49.771.909	3.734.382.520,79
Allaria Desarrollo e infraestructura - Clase C	ARS	Arg	Lar	25/09/24	13.778,045	13.815,952	-0,274	13.778,045	-0,378	27,291	116,421	119.836.193	1.651.108.464,22
Balanz Desarrollo FCI Ab para Financ Infra y Econ Real - Clase A	ARS	Arg	Lar	25/09/24	1.716,467	1.711,576	0,286	1.716,467	-4,674	24,703	68,262	265.248.501	455.290.240,21
Balanz Desarrollo FCI Ab para Financ Infra y Econ Real - Clase B	ARS	Arg	Lar	25/09/24	1.725,264	1.720,324	0,287	1.725,264	-4,641	25,164	69,116	1.510.217.831	2.605.523.676,19
Balanz Desarrollo FCI Ab para Financ Infra y Econ Real - Clase C	ARS	Arg	Lar	25/09/24	1.000,000	1.000,000	0,000	1.000,000	0,000	0,000	0,000	0	0,00
Balanz Desarrollo FCI Ab para Financ Infra y Econ Real - Clase L Ley N°27.743	ARS	Arg	Lar	25/09/24	1.000,0001	000,000	0,000	1.000,000	-99,922				00,00
Delta Crecimiento Infraestructura - Clase A	ARS	Arg	Lar	25/09/24	1.056,159	1.056,159	0,000	1.056,159	0,000	0,000	0,000	0	0,00
Delta Crecimiento Infraestructura - Clase B	ARS	Arg	Lar	25/09/24	86.046,794	87.117,709	-1,229	86.046,794	-1,904	20,170	104,636	78.292.623	6.736.829.124,50
Desarrollo Argentino II FCI Abierto para el Fin.													
de la Infra. y la Econ. Real - Clase A	ARS	Arg	Lar	25/09/24	721.849,082	723.213,394	-0,189	721.849,082	-2,866	38,954	98,718	102.087	73.691.752,81
Desarrollo Argentino II FCI Abierto para el Fin. de la													
Infra. y la Econ. Real - Clase B	ARS	Arg	Lar	25/09/24	828.576,192	830.108,475	-0,185	828.576,192	-2,795	39,975	100,672	31.298.468	25.933.165.393,65
Desarrollo Argentino II FCI Abierto para el Fin. de la Infra.													
y la Econ. Real - Clase C	ARS	Arg	Lar	25/09/24	954.649,405	956.325,585	-0,175	954.649,405	-2,632	42,349	105,244	0	0,00
HF Infraestructura II - Clase I	ARS	Arg	Lar	25/09/24	4.389,883	4.440,645	-1,143	4.389,883	0,111	51,153	122,481	1.938.683.122	8.510.592.574,94
Pionero Infraestructura - Clase A	ARS	Arg	Lar	25/09/24	3.894,669	3.916,037	-0,546	3.894,669	-1,411	41,342	95,369	210.783.003	820.930.107,91
Pionero Infraestructura - Clase B	ARS	Arg	Lar	25/09/24	4.046,741	4.068,841	-0,543	4.046,741	-1,347	42,291	97,139	1.250.281.906	5.059.567.393,87
Pionero Infraestructura - Clase C	ARS	Arg	Lar	25/09/24	1.000,000	1.000,000	0,000	1.000,000	0,000	0,000	0,000	0	0,00
Quinquela Desarrollo Argentino Infraest. - Clase A	ARS	Arg	Lar	25/09/24	10.881,164	10.880,702	0,004	10.881,164	-2,076	47,838	126,059	11.026.733	119.983.696,54
Quinquela Desarrollo Argentino Infraest. - Clase B	ARS	Arg	Lar	25/09/24	69.513,131	69.509,469	0,005	69.513,131	-2,050	48,245	126,901	1.563.216.424	108.664.068.031,79
Quinquela Desarrollo Argentino Infraest. - Clase Ley N° 27.743	ARS	Arg	Lar	25/09/24	1.000,000	1.000,000	0,000	1.000,000				0	0,00
SBS Desarrollo Infraestructura - Clase A	ARS	Arg	Lar	25/09/24	52.857,732	52.753,699	0,197	52.857,732	0,424	42,332	112,587	5.185.034	274.069.146,87
SBS Desarrollo Infraestructura - Clase B	ARS	Arg	Lar	25/09/24	198.393,990	197.996,184	0,201	198.393,990	0,520	43,766	115,476	154.901.223	30.731.471.600,31
Schroder Infraestructura - Clase A	ARS	Arg	Lar	25/09/24	36.991,733	36.920,110	0,194	36.991,733	-2,057	37,016	92,266	49.101.887	1.816.363.863,75
Schroder Infraestructura - Clase B	ARS	Arg	Lar	25/09/24	41.941,266	41.859,025	0,196	41.941,266	-1,995	37,934	94,010	2.138.025.920	89.671.514.524,04
Schroder Infraestructura - Clase C	ARS	Arg	Lar	25/09/24	603,649	603,649	0,000	603,649	0,000	0,000	0,000	0	0,00
Schroder Infraestructura - Clase D	ARS	Arg	Lar	25/09/24	43.844,557	43.757,744	0,198	43.844,557	-1,946	38,652	95,375	1.831.708.289	80.310.437.895,84
Schroder Infraestructura - Clase E Ley N° 27.743	ARS	Arg	Lar	25/09/24	1.000,000	1.000,000	0,000	1.000,000				0	0,00
ST Infraestructura - Clase A	ARS	Arg	Lar	25/09/24	2.755,372	2.755,056	0,011	2.755,372	-0,539	39,996	98,446	24.520.123	67.562.048,35
ST Infraestructura - Clase B	ARS	Arg	Lar	25/09/24	13.574,999	13.573,370	0,012	13.574,999	-0,525	40,209	98,904	321.822.724	4.368.743.103,89
ST Infraestructura - Clase C	ARS	Arg	Lar	25/09/24	13.531,778	13.530,080	0,013	13.531,778	-0,511	40,412	99,243	835.070.471	11.299.987.989,25
Zofingen Infraestructura - Clase A	ARS	Arg	Lar	25/09/24	2.344,924	2.352,367	-0,316	2.344,924	-2,164	33,907	102,420	1.667.273.108	3.909.628.467,54
Zofingen Infraestructura - Clase B	ARS	Arg	Lar	25/09/24	2.362,518	2.370,119	-0,321	2.362,518	-2,269	32,368	99,258	1.246.592.848	2.945.097.867,04
Zofingen Infraestructura - Clase C	ARS	Arg	Lar	25/09/24	1.000,000	1.000,000	0,000	1.000,000	0,000	0,000	0,000	0	0,00
1822 Raices Infraestructura	ARS	Arg	Med	25/09/24	5.034,923	5.033,480	0,029	5.034,923	-0,885	48,207	104,762	3.215.637.849	16.190.488.123,22
Adcap Desarrollo e Infraestructura - Clase A	ARS	Arg	Med	25/09/24	3.725,705	3.729,814	-0,110	3.725,705	-0,213	42,062	131,095	1.592.976	5.934.958,98
Adcap Desarrollo e Infraestructura - Clase B	ARS	Arg	Med	25/09/24	3.633,299	3.637,286	-0,110	3.633,299	-0,199	40,952	127,815	897.459.021	3.260.736.613,65
Adcap Desarrollo e Infraestructura - Clase C	ARS	Arg	Med	25/09/24	3.649,430	3.653,409	-0,109	3.649,430	-0,180	41,224	128,409	1.165.481.524	4.253.343.176,01
Adcap Desarrollo e Infraestructura - Clase G	ARS	Arg	Med	25/09/24	3.765,017	3.768,895	-0,103	3.765,017	-0,024	43,560	133,533	0	0,00
Adcap Desarrollo e Infraestructura - Clase Ley Nº 27.743	ARS	Arg	Med	25/09/24	1.001,339	1.002,370	-0,103	1.001,339				0	0,00
Alpha Infraestructura - Clase A	ARS	Arg	Med	25/09/24	11.588,789	11.609,490	-0,178	11.588,789	-0,035	34,443	121,314	48.913.948	566.853.428,79
Alpha Infraestructura - Clase B	ARS	Arg	Med	25/09/24	2.093,786	2.097,583	-0,181	2.093,786	-0,106	33,451	100,587	35.298.289	73.907.048,32
Alpha Infraestructura - Clase C	ARS	Arg	Med	25/09/24	2.195,498	2.199,468	-0,180	2.195,498	-0,091	33,649	119,550	54.096.737	118.769.285,56
Alpha Infraestructura - Clase D	ARS	Arg	Med	25/09/24	1.000,000	1.000,000	0,000	1.000,000	0,000	0,000	0,000	0	0,00
Alpha Infraestructura - Clase E	ARS	Arg	Med	25/09/24	7.163,142	7.175,643	-0,174	7.163,142	0,072	35,945	124,662	366.015.290	2.621.819.378,79
Alpha Infraestructura - Clase J	ARS	Arg	Med	25/09/24	1.012,990	1.012,990	0,000	1.012,990	0,000	0,000	0,000	0	0,00
Alpha Infraestructura - Clase K	ARS	Arg	Med	25/09/24	3.101,309	3.106,934	-0,181	3.101,309	-0,106	33,452	119,111	473.638	1.468.899,23
Argenfunds Infraestructura - Clase A	ARS	Arg	Med	25/09/24	1.000,000	1.000,000	0,000	1.000,000	0,000	0,000	0,000	0	0,00
Argenfunds Infraestructura - Clase B	ARS	Arg	Med	25/09/24	985,732	985,732	0,000	985,732	896.020,000	-71,577	-86,606	0	0,00
Argenfunds Infraestructura - Clase C	ARS	Arg	Med	25/09/24	998,116	1.000,169	-0,205	998,116	-0,188	-0,188	-0,188	5.390.345.583	5.380.190.167,71
Balanz Infraestructura - Clase A	ARS	Arg	Med	25/09/24	6.574,589	6.492,738	1,261	6.574,589	0,432	49,809	120,310	13.666.682	89.852.810,11
Balanz Infraestructura - Clase B	ARS	Arg	Med	25/09/24	4.208,347	4.208,347	0,000	4.208,347	-0,159	49,576	82,278	0	0,00
Balanz Infraestructura - Clase C	ARS	Arg	Med	25/09/24	11.724,380	11.578,131	1,263	11.724,380	0,494	50,805	122,307	291.916.784	3.422.543.280,33
Balanz Infraestructura - Clase D	ARS	Arg	Med	25/09/24	2.318,188	2.289,246	1,264	2.318,188	0,521	51,250	123,200	581.960.664	1.349.094.198,83
Balanz Infraestructura - Clase E	ARS	Arg	Med	25/09/24	1.000,000	1.000,000	0,000	1.000,000	0,000	0,000	0,000	0	0,00
Balanz Infraestructura - Clase F	ARS	Arg	Med	25/09/24	1.000,000	1.000,000	0,000	1.000,000	0,000	0,000	0,000	0	0,00
Balanz Infraestructura - Clase L Ley Nº 27.743	ARS	Arg	Med	25/09/24	1.000,000	1.000,000	0,000	1.000,000				0	0,00
Chaco FCI Abierto Infraestructura - Clase A	ARS	Arg	Med	25/09/24	2.863,622	2.856,165	0,261	2.863,622	0,900	38,295	125,051	31.784.453	91.018.644,39
Chaco FCI Abierto Infraestructura - Clase B	ARS	Arg	Med	25/09/24	58.451,696	58.299,489	0,261	58.451,696	0,900	38,295	125,051	22.081.029	1.290.673.629,83
Toronto Trust Infraestructura - Clase A	ARS	Arg	Med	25/09/24	1.000,000	1.000,000	0,000	1.000,000	0,000			0	0,00
Toronto Trust Infraestructura - Clase B	ARS	Arg	Med	25/09/24	1.048,251	1.047,143	0,106	1.048,251	2,273			8.404.251.116	8.809.761.971,68
Toronto Trust Infraestructura - Clase C	ARS	Arg	Med	25/09/24	1.000,000	1.000,000	0,000	1.000,000	0,000			0	0,00
Infraestructura Dolar Estadounidense													
Desarrollo Argentino I FCI Abierto para el Fin. de la Infra. y la Econ. Real - Clase A	USD	Arg	Flex	25/09/24	1.144,5731	149,613	-0,4381	.402.017,434	3,876	15,802	25,926	00,00	
Desarrollo Argentino I FCI Abierto para el Fin. de la Infra. y la Econ. Real - Clase B	USD	Arg	Flex	25/09/24	1.218,0941	223,457	-0,4381	.492.074,913	3,876	14,830	24,159	00,00	
Desarrollo Argentino I FCI Abierto para el Fin. de la Infra. y la Econ. Real - Clase C	USD	Arg	Flex	25/09/24	1.383,1281	389,218	-0,4381	.694.229,608	3,876	15,802	25,926	00,00	
Gainvest Infraestructura FCI Abierto - Clase D	USD	Arg	Flex	25/09/24	1,072	1,076	-0,372	1.038,135	-1,832	-16,511	-63,857	0	0,00
Gainvest Infraestructura FCI Abierto - Clase E	USD	Arg	Flex	25/09/24	1,033	1,036	-0,290	1.000,000	-1,806	-16,492	-63,843	0	0,00
Gainvest Infraestructura FCI Abierto - Clase F	USD	Arg	Flex	25/09/24	1,033	1,036	-0,290	1.000,000	-1,806	-16,492	-63,843	0	0,00
Gainvest Infraestructura FCI Abierto - Clase G	USD	Arg	Flex	25/09/24	1.000,000	1.000,000	0,000	1.000,000	0,000	0,000	0,000	0	0,00

VOLVER AL INICIO

CAMARA ARGENTINA DE FONDOS COMUNES DE INVERSION (Valor de las Cuotapartes)

VALORES SUJETOS A REVISIÓN

FONDO DE INVERSIÓN	Clasificación			Fecha	Valor (mil cuotapartes)				Variación cuotaparte %			Cant. cuotapartes	Patrimonio
	Mon	Reg	Hor		Actual	Anterior	Variac. %	Reexp. Pesos	31/07/24	29/12/23	31/07/23	Actual	Actual
Balanz Desarrollo FCI Ab para Financ Infra y Econ Real - Clase D	USD	Arg	Lar	25/09/24	1.000,000	1.000,000	0,000	1.000,000	0,000	0,000	0,000	0	0,00
Balanz Desarrollo FCI Ab para Financ Infra y Econ Real - Clase E	USD	Arg	Lar	25/09/24	1.000,000	1.000,000	0,000	1.000,000	0,000	0,000		0	0,00
Desarrollo Argentino II FCI Abierto para el Fin. de la Infra. y la Econ. Real - Clase D	USD	Arg	Lar	25/09/24	694,137	697,383	-0,465	850.266,931	3,164	15,320	27,234	0	0,00
Desarrollo Argentino II FCI Abierto para el Fin. de la Infra. y la Econ. Real - Clase E	USD	Arg	Lar	25/09/24	761,440	765,001	-0,465	932.707,961	3,164	15,320	27,234	0	0,00
Desarrollo Argentino II FCI Abierto para el Fin. de la Infra , y la Econ. Real - Clase F	USD	Arg	Lar	25/09/24	779,791	783,437	-0,465	955.186,516	3,164	15,320	27,234	0	0,00
HF Infraestructura - Clase C	USD	Arg	Lar	25/09/24	1.318,794	1.318,614	0,014	1.277.911,386	0,877	4,836	9,587	42.980.687	56.682.679,17
HF Infraestructura - Clase I	USD	Arg	Lar	25/09/24	1.307,000	1.306,829	0,013	1.266.483,000	0,862	4,680	9,368	23.406.077	30.591.748,43
Retorno Total Peso Argentina													
Consultatio Balance Fund - Clase A	ARS	Arg	Flex	25/09/24	2.106.745,919	2.108.245,974	-0,071	2.106.745,919	0,304	49,799	171,473	1.603.866	3.378.938.413,94
Consultatio Balance Fund - Clase B	ARS	Arg	Flex	25/09/24	2.271.031,902	2.272.586,835	-0,068	2.271.031,902	0,371	50,816	173,947	44.290.183	100.584.419.116,00
Consultatio Balance Fund - Clase Z Ley N° 27.743	ARS	Arg	Flex	25/09/24	1.000,000	0,000		1.000,000				0	0,00
Consultatio Balance Fund RP D.596 - Clase A	ARS	Arg	Flex	25/09/24	1.689.398,496	1.683.293,288	0,363	1.689.398,496	1,840	19,797	176,675	112	188.857,52
Schroder Patrimonio Dos - Clase B	ARS	Arg	Flex	25/09/24	1.330,010	1.330,010	0,000	1.330,010	-3,663	33,001		1.000	1.330,01
Schroder Patrimonio Dos - Clase C	ARS	Arg	Flex	25/09/24	531,480	531,500	-0,004	531,480	-3,763			1.000	531,48
ST Gestion VI - Clase A	ARS	Arg	Flex	25/09/24	1.000,000	1.000,000	0,000	1.000,000	0,000	0,000	0,000	0	0,00
ST Gestion VI - Clase B	ARS	Arg	Flex	25/09/24	1.000,000	1.000,000	0,000	1.000,000	0,000	0,000	0,000	0	0,00
ST Gestion VI - Clase C	ARS	Arg	Flex	25/09/24	1.000,000	1.000,000	0,000	1.000,000	0,000	0,000	0,000	0	0,00
ST Gestion VI - Clase D	ARS	Arg	Flex	25/09/24	6.038,624	6.026,673	0,198	6.038,624	2,911	54,012	187,958	740.665.789	4.472.601.977,33
ST Gestion VII - Clase A	ARS	Arg	Flex	25/09/24	3.052,492	3.076,148	-0,769	3.052,492	0,841	79,207	206,401	748.949.784	2.286.163.440,63
ST Gestion VII - Clase B	ARS	Arg	Flex	25/09/24	3.058,703	3.082,407	-0,769	3.058,703	0,841	79,207	206,402	473.571.436	1.448.514.448,12
ST Gestion VII - Clase C	ARS	Arg	Flex	25/09/24	3.268,066	3.293,212	-0,764	3.268,066	0,984	81,886	212,607	281.225.759	919.064.430,03
ST Gestion VII - Clase D	ARS	Arg	Flex	25/09/24	3.451,249	3.477,899	-0,766	3.451,249	0,913	80,543	209,491	298.352.169	1.029.687.485,73
Galileo Argentina - Clase A	ARS	Arg	Lar	25/09/24	557.583,200	556.882,405	0,126	557.583,200	1,288	22,301	92,302	5.510.963	3.072.820.637,39
Galileo Argentina - Clase B	ARS	Arg	Lar	25/09/24	275.221,268	274.871,593	0,127	275.221,268	1,323	22,752	93,269	26.068.988	7.174.739.887,04
Galileo Renta Fija - Clase A	ARS	Arg	Lar	25/09/24	127.649,102	127.727,352	-0,061	127.649,102	1,866	60,833	185,842	18.134.061	2.314.796.578,86
Galileo Renta Fija - Clase B	ARS	Arg	Lar	25/09/24	129.540,537	129.619,059	-0,061	129.540,537	1,883	61,115	186,523	43.730.589	5.664.883.954,00
Goal Retorno Total - Clase A	ARS	Arg	Lar	25/09/24	59.689,830	60.048,290	-0,597	59.689,830	-1,309	54,561	188,029	17.056.548	1.018.102.478,23
Goal Retorno Total - Clase B	ARS	Arg	Lar	25/09/24	64.734,860	65.122,286	-0,595	64.734,860	-1,257	55,227	189,496	3.110.229	201.340.264,09
Magna Retorno Total II - Clase B	ARS	Arg	Lar	25/09/24	790,900	790,000	0,114	790,900	4,464	-11,274		100.000	79.089,82
Magna Retorno Total II - Clase C	ARS	Arg	Lar	25/09/24	1.301,900	1.300,400	0,115	1.301,900	4,470			418.132.432	544.356.851,33
Megainver Retorno Total - Clase A	ARS	Arg	Lar	25/09/24	181.786,371	182.165,679	-0,208	181.786,371	0,581	63,863	190,386	1.701.404	309.292.014,80
Megainver Retorno Total - Clase B	ARS	Arg	Lar	25/09/24	190.597,731	190.991,390	-0,206	190.597,731	0,636	64,802	192,694	4.617.442	880.074.025,26
Pionero Renta Estrategico - Clase A	ARS	Arg	Lar	25/09/24	2.752,065	2.752,065	0,000	2.752,065	0,000	0,000	0,426	0	0,00
Pionero Renta Estrategico - Clase B	ARS	Arg	Lar	25/09/24	40.053,009	40.252,701	-0,496	40.053,009	-0,494	49,676	147,875	714.972.196	28.636.787.707,93
Pionero Renta Estrategico - Clase C	ARS	Arg	Lar	25/09/24	1.000,000	1.000,000	0,000	1.000,000	0,000	0,000	0,000	0	0,00
Quinquela Balanceado - Clase A	ARS	Arg	Lar	25/09/24	1.138,900	1.137,787	0,098	1.138,900	2,635	13,890	13,890	1.136.321.650	1.294.157.010,36
Quinquela Balanceado - Clase B	ARS	Arg	Lar	25/09/24	61.713,142	61.650,657	0,101	61.713,142	2,728	25,717	111,973	1.176.989.754	72.635.736.113,39
Quinquela Balanceado - Clase Ley N° 27.743	ARS	Arg	Lar	25/09/24	1.011,057	1.010,069	0,098	1.011,057				506.022.373	511.617.717,58
Schroder Crecimiento - Clase A	ARS	Arg	Lar	25/09/24	1.000,000	1.000,000	0,000	1.000,000				0	0,00
Schroder Crecimiento - Clase B	ARS	Arg	Lar	25/09/24	1.000,000	1.000,000	0,000	1.000,000				2.000	2.000,00
Schroder Crecimiento - Clase C	ARS	Arg	Lar	25/09/24	1.000,000	1.000,000	0,000	1.000,000				0	0,00
Quinquela Total Return - Clase A	ARS	Arg	Med	25/09/24	54.903,226	55.173,192	-0,489	54.903,226	-0,878	67,684	252,751	22.446.809	1.232.402.223,38
Quinquela Total Return - Clase B	ARS	Arg	Med	25/09/24	65.685,162	66.006,749	-0,487	65.685,162	-0,824	68,645	255,563	356.570.462	23.421.388.649,08
Quinquela Total Return - Clase C	ARS	Arg	Med	25/09/24	5.414,396	5.414,396	0,000	5.414,396	0,000	0,000	0,000	0	0,00
SBS Retorno Total - Clase A	ARS	Arg	Med	25/09/24	322.345,432	321.642,886	0,218	322.345,432	-1,085	53,980	170,080	10.552.547	3.401.565.180,70
SBS Retorno Total - Clase B	ARS	Arg	Med	25/09/24	345.196,519	344.434,712	0,221	345.196,519	-1,015	55,127	172,803	10.448.712	3.606.858.903,96
Schroder Renta Global Tres - Clase A	ARS	Arg	Med	25/09/24	2.560,484	2.560,484	0,000	2.560,484	0,000	0,000	0,000	0	0,00
Schroder Renta Global Tres - Clase B	ARS	Arg	Med	25/09/24	123.364,514	123.152,908	0,172	123.364,514	0,118	65,039	182,632	6.587.932	812.717.054,39
Schroder Renta Global Tres - Clase C	ARS	Arg	Med	25/09/24	2.560,484	2.560,484	0,000	2.560,484	0,000	0,000	0,000	0	0,00
Valiant Total Return - Clase A	ARS	Arg	Med	25/09/24	14.692,261	14.724,066	-0,216	14.692,261	1,204	27,471	98,802	98.010.786	1.440.000.028,68
Valiant Total Return - Clase B	ARS	Arg	Med	25/09/24	14.321,043	14.352,242	-0,217	14.321,043	1,168	26,998	97,806	31.213.699	447.012.731,55
Valiant Total Return - Clase C	ARS	Arg	Med	25/09/24	1.000,000	1.000,000	0,000	1.000,000	0,000	0,000	0,000	0	0,00
Valiant Total Return - Clase D	ARS	Arg	Med	25/09/24	1.000,000	1.000,000	0,000	1.000,000	0,000	0,000	0,000	0	0,00
Compass Ahorro en Dolares - Clase D	ARS	Glo	Flex	25/09/24	941.614,111	938.984,772	0,280	744.496,620	-0,095	42,717	88,762	56.816	53.498.897,88
Compass Ahorro en Dolares - Clase E	ARS	Glo	Flex	25/09/24	992.228,054	989.411,300	0,285	784.515,041	-0,010	43,923	90,927	67.952	67.423.793,71
Compass Ahorro en Dolares - Clase F	ARS	Glo	Flex	25/09/24	1.224.926,027	1.221.365,757	0,291	968.500,021	-5,618	23,439	61,312	0	12,25
Compass Best Ideas - Clase D	ARS	Glo	Flex	25/09/24	565.799,456	564.095,103	0,302	447.355,002	-4,531	34,711	83,221	5.092	2.881.062,25
Compass Best Ideas - Clase E	ARS	Glo	Flex	25/09/24	595.503,912	593.636,277	0,315	470.841,128	-4,317	36,660	86,205	0	0,00
Compass Best Ideas - Clase F	ARS	Glo	Flex	25/09/24	662.099,466	660.022,391	0,315	523.495,568	-4,318	37,766	88,759	0	0,00
Magna Retorno Total - Clase A	ARS	Glo	Lar	05/11/19	1.000,000			1.000,000				0	0,00
Magna Retorno Total - Clase B	ARS	Glo	Lar	25/09/24	6.586,800	6.585,400	0,021	6.586,800	1,031	56,516	116,578	446.879.540	2.943.505.657,54
Magna Retorno Total - Clase C	ARS	Glo	Lar	25/09/24	1.425,500	1.425,500	0,000	1.425,500	0,000	0,000	0,000	0	0,00
Magna Retorno Total - Clase D	ARS	Glo	Lar	05/11/19	1.000,000			1.000,000				0	0,00
Allaria Estrategico - Clase A	ARS	Glo	Med	25/09/24	39.261,040	39.345,297	-0,214	39.261,040	2,527	58,877	159,000	26.055.409	1.022.962.480,98
Allaria Estrategico - Clase B	ARS	Glo	Med	25/09/24	39.837,164	39.922,384	-0,213	39.837,164	2,545	59,172	159,649	328.939	13.104.007,99
Allaria Estrategico - Clase C	ARS	Glo	Med	25/09/24	999,168	999,168	0,000	999,168	0,000	0,000	0,000	0	0,00
Allaria Estrategico - Clase D	ARS	Glo	Med	25/09/24	1.000,000	1.000,000	0,000	1.000,000	0,000	0,000	0,000	0	0,00
Valiant Total Return RP	ARS	Glo	Med	25/09/24	1.237,740	1.237,365	0,030	1.237,740	0,213	1,981	8,118	13.311	16.475,56
Retorno Total Dolar Estadounidense													
Galileo Argentina - Clase C	USD	Arg	Lar	09/06/21	146,623			23.669,673				0	0,00
Galileo Argentina - Clase D	USD	Arg	Lar	09/06/21	155,580			25.115,622				0	0,00
Galileo Renta Fija - Clase C	USD	Arg	Lar	25/09/24	103,787	104,153	-0,351	127.131,792	7,935	30,090	76,921	9	0,92
Galileo Renta Fija - Clase D	USD	Arg	Lar	25/09/24	2,221	2,228	-0,314	2.720,875	5,964	-19,001	-38,013	0	0,00
Goal Retorno Total - Clase C	USD	Arg	Lar	25/09/24	1.267,530	1.278,414	-0,851	1.228.237,006	-2,834	29,358	4,331	10.654	13.504,42
Goal Retorno Total - Clase D	USD	Arg	Lar	25/09/24	1.270,891	1.281,794	-0,851	1.231.492,952	-2,817	29,598	4,593	616	782,91
Tandem Dolares Retorno Total - Clase A	USD	Arg	Med	25/09/24	1.000,000	1.000,000	0,000	968.500,021	0,000			5	5,00
Tandem Dolares Retorno Total - Clase B	USD	Arg	Med	25/09/24	1.000,000	1.000,000	0,000	968.500,021	0,000			0	0,00
Tandem Dolares Retorno Total - Clase D	USD	Arg	Med	25/09/24	1.000,000	1.000,000	0,000	968.500,021	0,000			0	0,00
Compass Ahorro en Dolares - Clase A	USD	Glo	Flex	25/09/24	768,717	768,805	-0,011	744.502,431	5,852	15,617	17,016	1.403.702	1.079.049,52
Compass Ahorro en Dolares - Clase B	USD	Glo	Flex	25/09/24	816,877	816,932	-0,007	791.145,392	5,941	16,594	18,358	747.600	610.696,63
Compass Ahorro en Dolares - Clase C	USD	Glo	Flex	25/09/24	870,804	870,819	-0,002	843.373,692	6,038	17,666	19,834	0	0,00
Compass Ahorro en Dolares - Clase H Ley 27.743	USD	Glo	Flex	25/09/24	1.071,996	1.072,014	-0,002	1.038.228,149				487.694	522.805,55
Compass Best Ideas - Clase A	USD	Glo	Flex	25/09/24	461,204	461,156	0,010	446.676,084	1,148	9,105	13,535	18.169.231	8.379.730,00
Compass Best Ideas - Clase B	USD	Glo	Flex	25/09/24	495,848	495,779	0,014	480.228,798	1,211	9,785	14,467	79.170.668	39.256.632,08
Compass Best Ideas - Clase C	USD	Glo	Flex	25/09/24	540,522	540,397	0,023	523.495,568	1,377	11,606	17,015	0	0,00
Compass Best Ideas - Clase H Ley 27.743	USD	Glo	Flex	25/09/24	1.013,017	1.012,783	0,023	981.106,986				2.022.354	2.048.678,51
Compass Best Ideas - Clase I Ley 27.743	USD	Glo	Flex	25/09/24	1.000,231	1.000,000	0,023	968.723,745				787.804	787.986,09
Galileo Event Driven - Clase A	USD	Latam	Lar	25/09/24	3.031,599	3.030,691	0,030	2.934.335,179	0,847	7,108	10,235	19.112.041	57.940.048,28
Galileo Event Driven - Clase B	USD	Latam	Lar	25/09/24	3.594,525	3.593,382	0,032	3.479.200,633	0,894	7,641	10,815	20.182.139	72.545.208,96

VOLVER AL INICIO

CAMARA ARGENTINA DE FONDOS COMUNES DE INVERSION (Valor de las Cuotapartes)

VALORES SUJETOS A REVISIÓN

FONDO DE INVERSIÓN	Clasificación			Fecha	Valor (mil cuotapartes)				Variación cuotaparte %			Cant. cuotapartes	Patrimonio
	Mon	Reg	Hor		Actual	Anterior	Variac. %	Reexp. Pesos	31/07/24	29/12/23	31/07/23	Actual	Actual
Galileo Event Driven - Clase C Ley N° 27.743	USD	Latam	Lar	25/09/24	1.011,109	1.010,806	0,030	978.669,246				3.384.088	3.421.682,20
Galileo Event Driven - Clase D Ley N° 27.743	USD	Latam	Lar	25/09/24	1.009,317	1.008,996	0,032	976.934,740				539.435	544.460,64
Galileo Event Driven - Clase Y	USD	Latam	Lar	09/04/19	1.818,114			78.815,242				0	0,00
Galileo Event Driven - Clase Z	USD	Latam	Lar	09/04/19	2.937,559			127.343,183				0	0,00
ASG Peso Argentina													
Quiron FCI Verde y Sustentable ASG - Clase A	ARS	Arg	Flex	25/09/24	6.760,021	6.765,193	-0,076	6.760,021	1,733	50,233	125,430	0	0,00
Quiron FCI Verde y Sustentable ASG - Clase B	ARS	Arg	Flex	25/09/24	6.858,180	6.863,317	-0,075	6.858,180	1,774	50,890	126,775	20.019.916	137.300.194,39
Quiron FCI Verde y Sustentable ASG - Clase C	ARS	Arg	Flex	25/09/24	6.944,762	6.949,866	-0,073	6.944,762	1,810	51,460	127,944	0	0,00
Quinquela Renta Mixta Sustentable ASG - Clase A	ARS	Arg	Lar	25/09/24	5.687,032	5.720,983	-0,593	5.687,032	-2,992	61,074	142,117	2.337.021	13.290.711,34
Quinquela Renta Mixta Sustentable ASG - Clase B	ARS	Arg	Lar	25/09/24	9.323,175	9.378,731	-0,592	9.323,175	-2,965	61,552	143,090	123.768.959	1.153.919.717,83
Quinquela Renta Mixta Sustentable ASG - Clase C	ARS	Arg	Lar	25/09/24	1.000,000	1.000,000	0,000	1.000,000	0,000	0,000	0,000	0	0,00
Quinquela Renta Mixta Sustentable ASG - Clase Ley N° 27.743	ARS	Arg	Lar	25/09/24	1.000,000	1.000,000	0,000	1.000,000				0	0,00
Superfondo Sustentable ASG - Clase B	ARS	Arg	Lar	25/09/24	5.380,522	5.416,736	-0,669	5.380,522	-0,968	51,779	117,348	636.669.041	3.425.611.948,36
Adcap Verde y Sustentable ASG - Clase A	ARS	Arg	Med	25/09/24	2.960,530	2.956,413	0,139	2.960,530	1,905	67,676	185,769	5.626.471	16.657.338,01
Adcap Verde y Sustentable ASG - Clase B	ARS	Arg	Med	25/09/24	2.921,602	2.917,531	0,140	2.921,602	1,912	66,536	182,085	281.901.879	823.605.085,65
Adcap Verde y Sustentable ASG - Clase C	ARS	Arg	Med	25/09/24	2.928,462	2.924,369	0,140	2.928,462	1,924	66,734	182,674	653.613.584	1.914.082.780,54
Adcap Verde y Sustentable ASG - Clase Ley Nº 27.743	ARS	Arg	Med	25/09/24	1.017,149	1.015,666	0,146	1.017,149				0	0,00
Allaria Sustentable ASG - Clase A	ARS	Arg	Med	25/09/24	2.314,085	2.313,701	0,017	2.314,085	2,531	65,630		9.557.414	22.116.671,85
Allaria Sustentable ASG - Clase B	ARS	Arg	Med	25/09/24	2.764,845	2.764,386	0,017	2.764,845	2,531	65,667		62.250.801	172.113.825,45
Allaria Sustentable ASG - Clase C	ARS	Arg	Med	25/09/24	1.000,000	1.000,000	0,000	1.000,000	0,000	0,000		0	0,00
ESG ST Fondo Comun De Inversión ASG - Clase A	ARS	Arg	Med	25/09/24	5.533,674	5.531,224	0,044	5.533,674	0,828	35,598	114,646	1.622.614	8.979.013,78
ESG ST Fondo Comun De Inversión ASG - Clase B	ARS	Arg	Med	25/09/24	8.545,758	8.541,881	0,045	8.545,758	0,857	36,011	115,637	94.923.956	811.197.125,82
ESG ST Fondo Comun De Inversión ASG - Clase C	ARS	Arg	Med	25/09/24	9.326,045	9.321,355	0,050	9.326,045	0,986	37,827	119,428	613.816	5.724.476,42
ESG ST Fondo Comun De Inversión ASG - Clase D	ARS	Arg	Med	25/09/24	6.172,653	6.169,836	0,046	6.172,653	0,864	36,128	116,047	568.827.433	3.511.174.417,26
Fima Cartera Sustentable FCI ASG - Clase A	ARS	Arg	Med	25/09/24	5.896,798	5.936,259	-0,665	5.896,798	-2,331	29,901	104,893	447.035.994	2.636.080.955,08
Fima Cartera Sustentable FCI ASG - Clase B	ARS	Arg	Med	25/09/24	5.945,770	5.985,500	-0,664	5.945,770	-2,306	30,244	105,623	99.990.710	594.521.721,40
Fima Cartera Sustentable FCI ASG - Clase C	ARS	Arg	Med	25/09/24	5.995,149	6.035,151	-0,663	5.995,149	-2,281	30,588	106,357	104.514.592	626.580.594,08
Gainvest Renta Mixta Sustentable FCI ASG - Clase A	ARS	Arg	Med	25/09/24	3.908,682	3.905,729	0,076	3.908,682	2,128	29,332	92,718	9.331	36.470,89
Gainvest Renta Mixta Sustentable FCI ASG - Clase B	ARS	Arg	Med	25/09/24	4.871,028	4.867,349	0,076	4.871,028	2,128	29,467	93,925	4.718.754	22.985.187,20
Gainvest Renta Mixta Sustentable FCI ASG - Clase C	ARS	Arg	Med	25/09/24	1.000,000	1.000,000	0,000	1.000,000	0,000	0,000	0,000	0	0,00
Galileo Sustentable ASG - Clase A	ARS	Arg	Med	25/09/24	6.359,328	6.362,004	-0,042	6.359,328	1,781	45,596	115,190	13.631.608	86.687.865,07
Galileo Sustentable ASG - Clase B	ARS	Arg	Med	25/09/24	3.597,265	3.598,730	-0,041	3.597,265	1,816	46,133	116,272	101.504.111	365.137.227,42
Premier Sustentable ASG - Clase A	ARS	Arg	Med	25/09/24	2.814,589	2.827,640	-0,462	2.814,589	1,409	48,502	122,614	194.367.450	547.064.538,35
Premier Sustentable ASG - Clase B	ARS	Arg	Med	25/09/24	2.788,429	2.801,404	-0,463	2.788,429	1,366	47,844	121,281	56.045.665	156.279.336,56
Premier Sustentable ASG - Clase C	ARS	Arg	Med	25/09/24	1.000,000	1.000,000	0,000	1.000,000	0,000	0,000	0,000	0	0,00
RG900 Peso Argentina													
FBA Renta Publica I - Clase A	ARS	Arg	Cor	25/09/24	9.823,757	9.820,735	0,031	9.823,757	2,329	48,509	74,783	318.289.704	3.126.800.825,92
FBA Renta Publica I - Clase B	ARS	Arg	Cor	25/09/24	9.955,056	9.951,830	0,032	9.955,056	2,373	49,171	75,837	199.814.958	1.989.169.170,53
Goal Renta Pesos - Clase A	ARS	Arg	Cor	25/09/24	186.418,498	186.217,905	0,108	186.418,498	2,591	52,647	122,567	16.965.396	3.162.663.580,75
Goal Renta Pesos - Clase B	ARS	Arg	Cor	25/09/24	60.761,564	60.695,350	0,109	60.761,564	2,627	53,214	123,686	21.945.937	1.333.469.455,55
HF Retorno Total - Clase I	ARS	Arg	Cor	25/09/24	22.548,608	22.541,351	0,032	22.548,608	0,379	42,154	138,545	1.901.220.879	42.869.884.797,45
Pellegrini Renta Fija II - Clase A	ARS	Arg	Cor	25/09/24	8.326,763	8.303,518	0,280	8.326,763	2,402	64,363	208,920	263.305.909	2.192.486.023,89
Pellegrini Renta Fija II - Clase B	ARS	Arg	Cor	25/09/24	10.659,406	10.629,501	0,281	10.659,406	2,439	64,975	210,473	8.602.182.683	91.694.161.554,68
Quinquela Estrategico - Clase A	ARS	Arg	Cor	25/09/24	3.115,579	3.115,579	0,000	3.115,579	0,000	0,000	0,000	0	0,00
Quinquela Estrategico - Clase B	ARS	Arg	Cor	25/09/24	19.500,772	19.479,519	0,109	19.500,772	2,672	34,842	141,984	2.793	54.473,13
SBS Pesos Plus - Clase A	ARS	Arg	Cor	25/09/24	30.916,177	30.885,991	0,098	30.916,177	2,781	36,549	58,631	76.399.090	2.361.967.808,77
SBS Pesos Plus - Clase B	ARS	Arg	Cor	25/09/24	33.408,347	33.374,814	0,100	33.408,347	2,854	37,565	60,228	1.283.666.629	42.885.179.567,75
Delta Performance - Clase A	ARS	Arg	Flex	25/09/24	34.191,726	34.158,289	0,098	34.191,726	2,437	104,487	260,656	143.932.045	4.921.285.110,49
Delta Performance - Clase B	ARS	Arg	Flex	25/09/24	46.577,958	46.531,454	0,100	46.577,958	2,492	105,837	263,983	369.058.259	17.189.980.046,89
Delta Performance - Clase E	ARS	Arg	Flex	25/09/24	12.076,764	12.064,212	0,104	12.076,764	2,601	107,922	266,664	266.673	3.220.542,54
Superfondo Equilibrado - Clase A	ARS	Arg	Flex	25/09/24	40.028,945	39.976,724	0,131	40.028,945	2,462	58,259	127,264	53.491.388	2.141.203.782,31
Superfondo Equilibrado - Clase B	ARS	Arg	Flex	25/09/24	40.531,887	40.478,291	0,132	40.531,887	2,509	59,022	128,747	8.562.498	347.054.193,10
Superfondo Equilibrado - Clase C	ARS	Arg	Flex	25/09/24	43.547,063	43.486,686	0,139	43.547,063	2,681	61,815	134,194	0	0,00
Superfondo Equilibrado - Clase D	ARS	Arg	Flex	25/09/24	43.305,196	43.245,154	0,139	43.305,196	2,681	61,815	134,194	0	0,00
Mercado de Dinero Peso Argentina													
1810 Ahorro	ARS	Arg	Cor	25/09/24	141.991,166	141.848,954	0,100	141.991,166	2,607	50,950	96,196	7.849.338.329	1.114.536.699.928,92
1822 Raices Ahorro Pesos	ARS	Arg	Cor	25/09/24	21.978,353	21.955,015	0,106	21.978,353	2,742	50,884	96,848	50.375.950.452	1.107.180.418.926,52
Adcap Ahorro Dinámico Fondo de Dinero - Clase A	ARS	Arg	Cor	25/09/24	2.156,568	2.154,328	0,104	2.156,568	2,719	49,573	71,277	463.788.409	1.000.191.204,97
Adcap Ahorro Dinámico Fondo de Dinero - Clase B	ARS	Arg	Cor	25/09/24	2.146,671	2.144,355	0,108	2.146,671	2,827	50,831	72,147	1.127.963.086	2.421.366.007,18
Adcap Ahorro Dinámico Fondo de Dinero - Clase C	ARS	Arg	Cor	25/09/24	2.185,064	2.182,620	0,112	2.185,064	2,933	51,692	73,540	0	0,00
Adcap Ahorro Dinámico Fondo de Dinero - Clase Ley Nº 27.743	ARS	Arg	Cor	25/09/24	1.015,851	1.014,715	0,112	1.015,851				0	0,00
Adcap Ahorro Pesos Fondo de Dinero - Clase A	ARS	Arg	Cor	25/09/24	11.085,937	11.074,886	0,100	11.085,937	2,582	49,112	94,066	473.004.204	5.243.694.990,59
Adcap Ahorro Pesos Fondo de Dinero - Clase B	ARS	Arg	Cor	25/09/24	11.615,672	11.603,803	0,102	11.615,672	2,647	50,111	95,825	9.511.743.361	110.485.290.503,91
Adcap Ahorro Pesos Fondo de Dinero - Clase C	ARS	Arg	Cor	25/09/24	11.707,397	11.695,335	0,103	11.707,397	2,670	50,480	96,511	3.789.322.186	44.363.098.546,53
Adcap Ahorro Pesos Fondo de Dinero - Clase H	ARS	Arg	Cor	21/11/23	14.285,714			14.285,714				0	0,00
Adcap Ahorro Pesos Fondo de Dinero - Clase I	ARS	Arg	Cor	25/09/24	12.036,019	12.023,688	0,103	12.036,019	2,655	50,213	95,988	2.476.847.222	29.811.381.211,56
Adcap Ahorro Pesos Fondo de Dinero - Clase Ley Nº 27.743	ARS	Arg	Cor	25/09/24	1.016,353	1.015,390	0,095	1.016,353				183.379.908	186.378.720,23
Allaria Ahorro - Clase A	ARS	Arg	Cor	25/09/24	62.602,414	62.537,879	0,103	62.602,414	2,662	49,444	94,081	879.353.970	55.049.681.303,20
Allaria Ahorro - Clase B	ARS	Arg	Cor	25/09/24	64.044,529	63.978,070	0,104	64.044,529	2,680	49,721	94,568	2.376.794.587	152.220.689.133,45
Allaria Ahorro - Clase C	ARS	Arg	Cor	25/09/24	19.252,229	19.231,857	0,106	19.252,229	2,735	50,555	96,034	8.200.369.405	157.875.390.269,61
Allaria Ahorro - Clase Ley Nº 27.743	ARS	Arg	Cor	25/09/24	1.022,559	1.021,505	0,103	1.022,559				857.812.846	877.164.338,35
Alpha Pesos - Clase A	ARS	Arg	Cor	25/09/24	61.772,273	61.710,543	0,100	61.772,273	2,553	52,277	98,248	13.592.245.949	839.623.921.777,43
Alpha Pesos - Clase B	ARS	Arg	Cor	25/09/24	52.832,208	52.781,215	0,097	52.832,208	2,461	50,874	95,787	1.601.207.349	84.595.319.655,20
Alpha Pesos - Clase J	ARS	Arg	Cor	25/09/24	1.500,095	1.498,596	0,100	1.500,095	2,553	19,794	40,944	24.576.070	36.866.441,67
Alpha Pesos - Clase K	ARS	Arg	Cor	25/09/24	3.621,770	3.618,274	0,097	3.621,770	2,461	50,874	95,787	12.950.552	46.903.915,33
Argenfunds Liquidez - Clase A	ARS	Arg	Cor	25/09/24	10.836,119	10.825,574	0,097	10.836,119	2,550	49,963	94,316	23.406.672	253.637.489,85
Argenfunds Liquidez - Clase B	ARS	Arg	Cor	25/09/24	11.590,340	11.578,658	0,101	11.590,340	2,643	51,382	97,030	8.673.419.920	100.527.880.987,61
Balanz Capital Money Market - Clase A	ARS	Arg	Cor	25/09/24	7.459,410	7.452,091	0,098	7.459,410	2,537	50,747	94,759	22.006.952.263	164.158.872.265,26
Balanz Capital Money Market - Clase B	ARS	Arg	Cor	25/09/24	7.588,310	7.580,761	0,100	7.588,310	2,574	51,300	95,703	5.796.428.579	43.985.097.095,61
Balanz Capital Money Market - Clase C	ARS	Arg	Cor	25/09/24	7.772,132	7.764,336	0,100	7.772,132	2,595	51,657	96,390	9.870.585.696	76.715.491.818,36
Balanz Capital Money Market - Clase D	ARS	Arg	Cor	25/09/24	7.661,022	7.653,317	0,101	7.661,022	2,603	51,761	96,544	14.481.361.547	110.942.033.589,84
Balanz Capital Money Market - Clase E	ARS	Arg	Cor	25/09/24	1.000,000	1.000,000	0,000	1.000,000	0,000	0,000	0,000	0	0,00
Balanz Capital Money Market - Clase F	ARS	Arg	Cor	25/09/24	1.000,000	1.000,000	0,000	1.000,000	0,000	0,000	0,000	0	0,00
Balanz Capital Money Market - Clase L Ley N° 27.743	ARS	Arg	Cor	25/09/24	1.018,520	1.017,521	0,098	1.018,520	-99,921			650.218.780	662.260.989,68
BAVSA Ahorro - Clase A	ARS	Arg	Cor	25/09/24	1.241,984	1.240,753	0,099	1.241,984	2,553			635.349.535	789.094.086,14
BAVSA Ahorro - Clase B	ARS	Arg	Cor	25/09/24	1.247,627	1.246,373	0,101	1.247,627	2,589			9.915.694.716	12.371.086.911,36
BAVSA Ahorro - Clase C Ley Nº 27.743	ARS	Arg	Cor	25/09/24	1.005,926	1.004,930	0,099	1.005,926				3.556	3.576,81
BAVSA Ahorro - Clase D Ley Nº 27.743	ARS	Arg	Cor	25/09/24	1.014,104	1.013,085	0,101	1.014,104				5.760.880	5.842.132,12
BM Smart Money Market - Clase A	ARS	Arg	Cor	25/09/24	6.212,303	6.206,494	0,094	6.212,303	2,373	45,607	87,998	106.063.366	658.897.753,65
BM Smart Money Market - Clase B	ARS	Arg	Cor	25/09/24	6.459,431	6.453,268	0,096	6.459,431	2,424	46,364	89,319	1.774.500.160	11.462.262.070,61
Chaco FCI Money Market - Clase A	ARS	Arg	Cor	25/09/24	1.478,682	1.477,146	0,104	1.478,682	2,680			2.610.669.204	3.860.348.420,76
Chaco FCI Money Market - Clase B	ARS	Arg	Cor	25/09/24	1.475,309	1.473,777	0,104	1.475,309	2,680			14.534.478.579	21.442.847.358,73

VOLVER AL INICIO

CAMARA ARGENTINA DE FONDOS COMUNES DE INVERSION (Valor de las Cuotapartes)

VALORES SUJETOS A REVISIÓN

FONDO DE INVERSIÓN	Clasificación			Fecha	Valor (mil cuotapartes)				Variación cuotaparte %			Cant. cuotapartes	Patrimonio
	Mon	Reg	Hor		Actual	Anterior	Variac. %	Reexp. Pesos	31/07/24	29/12/23	31/07/23	Actual	Actual
Champaquí Fondo Inmediato - Clase A	ARS	Arg	Cor	25/09/24	7.639,501	7.632,021	0,098	7.639,501	2,557	50,864	95,189	6.287.494.966	48.033.322.294,81
Champaquí Fondo Inmediato - Clase B	ARS	Arg	Cor	25/09/24	7.806,134	7.798,247	0,101	7.806,134	2,640	52,157	97,461	8.507.046.918	66.407.145.043,85
Champaquí Fondo Inmediato - Clase C	ARS	Arg	Cor	25/09/24	7.809,069	7.801,122	0,102	7.809,069	2,660	52,455	97,982	19.891.112.044	155.331.071.457,81
Champaqui Fondo Inmediato Plus - Clase A	ARS	Arg	Cor	25/09/24	4.259,512	4.255,041	0,105	4.259,512	2,602	50,563	95,096	2.467.666.615	10.511.055.294,21
Champaqui Fondo Inmediato Plus - Clase B	ARS	Arg	Cor	25/09/24	4.334,172	4.329,487	0,108	4.334,172	2,686	51,853	97,366	20.056.582.019	86.928.669.058,27
Champaqui Fondo Inmediato Plus - Clase D	ARS	Arg	Cor	25/09/24	4.356,626	4.351,885	0,109	4.356,626	2,705	52,149	97,884	6.917.556.794	30.137.208.185,14
Cocos Ahorro - Clase A	ARS	Arg	Cor	25/09/24	1.443,221	1.441,753	0,102	1.443,221	2,617			1.773.071.338	2.558.934.358,39
Cocos Ahorro - Clase B	ARS	Arg	Cor	25/09/24	1.448,281	1.446,788	0,103	1.448,281	2,654			9.606.621.593	13.913.091.693,28
Cocos Ahorro - Clase C	ARS	Arg	Cor	25/09/24	1.220,709	1.220,709	0,000	1.220,709	0,000			0	0,00
Cocos Ahorro - Clase D	ARS	Arg	Cor	25/09/24	1.000,000	1.000,000	0,000	1.000,000	0,000			0	0,00
Cohen Pesos - Clase A	ARS	Arg	Cor	25/09/24	73.540,039	73.470,378	0,095	73.540,039	2,469	51,602	96,731	4.237.206	311.604.296,28
Cohen Pesos - Clase B	ARS	Arg	Cor	25/09/24	74.968,870	74.897,651	0,095	74.968,870	2,476	51,715	96,928	31.185.786	2.337.963.152,33
Cohen Pesos - Clase C	ARS	Arg	Cor	25/09/24	57.493,571	57.438,326	0,096	57.493,571	2,505	52,165	97,718	120.740	6.941.792,20
Cohen Pesos - Clase D	ARS	Arg	Cor	25/09/24	6.334,130	6.334,130	0,000	6.334,130	0,000	0,000	0,000	0	0,00
Compass Liquidez - Clase A	ARS	Arg	Cor	25/09/24	7.376,688	7.368,945	0,105	7.376,688	2,699	49,471	92,991	161.719.725	1.192.956.036,51
Compass Liquidez - Clase B	ARS	Arg	Cor	25/09/24	7.581,651	7.573,516	0,107	7.581,651	2,761	50,417	94,643	2.280.831.427	17.292.468.765,35
Compass Liquidez - Clase C	ARS	Arg	Cor	25/09/24	7.967,178	7.958,564	0,108	7.967,178	2,783	50,788	95,825	209.237.028	1.667.028.748,74
Compass Liquidez - Clase H Ley 27.743	ARS	Arg	Cor	25/09/24	1.008,749	1.007,624	0,112	1.008,749				165.684.025	167.133.616,53
Compass Liquidez - Clase I Ley 27.743	ARS	Arg	Cor	25/09/24	1.000,000	0,000		1.000,000				4.714.817	4.714.816,81
Consultatio Fondo de Dinero - Clase A	ARS	Arg	Cor	25/09/24	5.332,936	5.327,538	0,101	5.332,936	2,574	48,605	92,892	267.054.197	1.424.182.904,87
Consultatio Fondo de Dinero - Clase B	ARS	Arg	Cor	25/09/24	5.409,834	5.404,284	0,103	5.409,834	2,610	49,157	93,859	2.544.866.518	13.767.304.244,83
Consultatio Fondo de Dinero - Clase C	ARS	Arg	Cor	25/09/24	5.670,180	5.664,113	0,107	5.670,180	2,729	50,958	97,030	0	0,00
CYC Liquidez	ARS	Arg	Cor	24/09/24	3.706,159			3.706,159				882.261.390	3.269.801.155,86
Delta Pesos - Clase A	ARS	Arg	Cor	25/09/24	29.956,654	29.927,910	0,096	29.956,654	2,503	50,673	95,337	1.462.898.294	43.823.538.535,92
Delta Pesos - Clase B	ARS	Arg	Cor	25/09/24	60.555,378	60.494,794	0,100	60.555,378	2,612	52,356	98,292	11.415.331.855	691.259.739.006,09
Delta Pesos - Clase D	ARS	Arg	Cor	25/09/24	5.010,663	5.005,527	0,103	5.010,663	2,677	53,375	100,086	2.504.270.599	12.548.056.408,06
Delta Pesos - Clase K Ley Nº 27.743	ARS	Arg	Cor	25/09/24	1.005,891	1.004,926	0,096	1.005,891				341.681.497	343.694.416,71
Delta Pesos - Clase L Ley Nº 27.743	ARS	Arg	Cor	25/09/24	1.005,033	1.004,027	0,100	1.005,033				349.000.000	350.756.346,91
Delta Pesos - Clase X	ARS	Arg	Cor	25/09/24	3.485,792	3.482,311	0,100	3.485,792	2,607	52,283	98,164	81.826.649.941	285.230.704.347,55
FBA Renta Pesos - Clase A	ARS	Arg	Cor	25/09/24	108.423,339	108.318,380	0,097	108.423,339	2,500	47,717	90,207	2.221.337.824	240.844.863.555,50
FBA Renta Pesos - Clase B	ARS	Arg	Cor	25/09/24	115.451,666	115.334,539	0,102	115.451,666	2,624	49,590	93,474	17.188.102.168	1.984.395.027.519,83
FBA Renta Pesos - Clase J Ley Nº 27.743	ARS	Arg	Cor	25/09/24	108.454,466	108.349,477	0,097	108.454,466				8.661.181	939.343.764,01
FBA Renta Pesos - Clase K Ley Nº 27.743	ARS	Arg	Cor	25/09/24	115.468,721	115.351,577	0,102	115.468,721				2.734.699	315.772.239,80
Fima Premium - Clase A	ARS	Arg	Cor	25/09/24	51.977,842	51.928,495	0,095	51.977,842	2,456	49,151	92,951	30.422.935.122	1.581.318.523.480,79
Fima Premium - Clase B	ARS	Arg	Cor	25/09/24	60.965,311	60.904,982	0,099	60.965,311	2,563	50,785	95,814	44.417.353.534	2.707.917.750.832,44
Fima Premium - Clase C	ARS	Arg	Cor	25/09/24	61.505,946	61.444,486	0,100	61.505,946	2,589	51,182	96,511	11.136.678.603	684.971.949.804,66
Fima Premium - Clase P	ARS	Arg	Cor	25/09/24	48.173,556	48.127,820	0,095	48.173,556	2,456			175.924.380	8.474.902.885,61
Fundcorp Liquidez - Clase A	ARS	Arg	Cor	25/09/24	10.628,664	10.617,663	0,104	10.628,664	2,689	52,059	98,134	560.234.760	5.954.547.080,10
Fundcorp Liquidez - Clase B	ARS	Arg	Cor	25/09/24	10.765,731	10.754,514	0,104	10.765,731	2,708	52,341	98,631	4.598.456.267	49.505.743.259,40
Fundcorp Liquidez - Clase C	ARS	Arg	Cor	25/09/24	11.376,527	11.364,440	0,106	11.376,527	2,762	53,191	100,130	3.124.419.507	35.545.043.774,98
Galileo Pesos - Clase A	ARS	Arg	Cor	25/09/24	9.144,790	9.135,753	0,099	9.144,790	2,526	47,254	90,439	445.762.550	4.076.404.991,30
Galileo Pesos - Clase B	ARS	Arg	Cor	25/09/24	9.897,361	9.887,070	0,104	9.897,361	2,663	49,293	94,003	2.268.866.949	22.455.794.797,05
Goal Pesos - Clase A	ARS	Arg	Cor	25/09/24	126.869,912	126.747,969	0,096	126.869,912	2,510	51,604	96,674	168.246.340	21.345.398.320,82
Goal Pesos - Clase B	ARS	Arg	Cor	25/09/24	150.020,562	149.871,023	0,100	150.020,562	2,605	52,862	98,720	2.169.525.065	325.473.368.835,34
Goal Premium - Clase A	ARS	Arg	Cor	25/09/24	3.107,503	3.104,810	0,087	3.107,503	2,003	43,952	84,529	9.132.217	28.378.388,74
Goal Premium - Clase B	ARS	Arg	Cor	25/09/24	3.161,943	3.159,116	0,089	3.161,943	2,076	45,027	86,393	10.000	31.619,43
HF Pesos - Clase C	ARS	Arg	Cor	25/09/24	1.028,257	1.027,225	0,100	1.028,257	2,618			29.619.417.702	30.456.370.999,18
HF Pesos - Clase G	ARS	Arg	Cor	25/09/24	62.152,848	62.093,107	0,096	62.152,848	2,504	49,969	94,626	702.679.433	43.673.528.178,84
HF Pesos - Clase I	ARS	Arg	Cor	25/09/24	68.909,793	68.841,106	0,100	68.909,793	2,599	51,424	97,180	13.096.419.459	902.471.554.612,76
HF Pesos - Clase P	ARS	Arg	Cor	25/09/24	5.012,425	5.007,504	0,098	5.012,425	2,559	50,805	96,091	16.243.479	81.419.215,84
IAM Ahorro Pesos - Clase A	ARS	Arg	Cor	25/09/24	27.370,972	27.344,434	0,097	27.370,972	2,705	51,931	97,195	607.895.614	16.638.693.839,13
IAM Ahorro Pesos - Clase B	ARS	Arg	Cor	25/09/24	30.603,035	30.572,440	0,100	30.603,035	2,786	53,176	99,382	10.180.600.318	311.557.268.690,99
IAM Ahorro Pesos - Clase C	ARS	Arg	Cor	25/09/24	22.852,385	22.829,351	0,101	22.852,385	2,807	53,517	99,982	28.966.379	661.950.843,07
IAM Ahorro Pesos - Clase D	ARS	Arg	Cor	25/09/24	1.011,972	1.011,972	0,000	1.011,972	0,000	0,000	0,000	0	0,00
IEB Ahorro - Clase A	ARS	Arg	Cor	25/09/24	7.251,807	7.244,386	0,102	7.251,807	2,661	50,178	95,266	143.314.801	1.039.291.283,56
IEB Ahorro - Clase B	ARS	Arg	Cor	25/09/24	7.297,676	7.290,207	0,102	7.297,676	2,661	50,178	95,294	2.414.009.558	17.616.659.046,90
IEB Ahorro - Clase C	ARS	Arg	Cor	25/09/24	6.303,515	6.296,978	0,104	6.303,515	2,697	50,736	96,248	3.430.605.409	21.624.873.554,42
IEB Ahorro - Clase D	ARS	Arg	Cor	25/09/24	1.020,385	1.020,385	0,000	1.020,385	0,000	0,000	2,039	0	0,00
IEB Ahorro - Clase E	ARS	Arg	Cor	25/09/24	7.588,059	7.580,127	0,105	7.588,059	2,719	51,071	96,839	1.611.678.192	12.229.508.977,33
IEB Ahorro - Clase Ley N° 27.743	ARS	Arg	Cor	25/09/24	1.007,260	1.006,169	0,108	1.007,260				50.794.789	51.163.559,44
Lombard Renta en Pesos	ARS	Arg	Cor	25/09/24	143.172,534	143.023,700	0,104	143.172,534	2,687	53,011	99,249	6.625.615.094	948.606.102.203,50
MAF Liquidez - Clase A	ARS	Arg	Cor	25/09/24	1.131,836	1.130,645	0,105	1.131,836	2,748			563.045.544	637.275.200,61
MAF Liquidez - Clase B	ARS	Arg	Cor	25/09/24	1.131,834	1.130,643	0,105	1.131,834	2,747			19.110.989.027	21.630.469.240,87
MAF Money Market - Clase A	ARS	Arg	Cor	25/09/24	33.730,653	33.696,979	0,100	33.730,653	2,561	48,632	92,955	59.867.331	2.019.364.151,96
MAF Money Market - Clase B	ARS	Arg	Cor	25/09/24	43.637,309	43.591,898	0,104	43.637,309	2,674	50,348	95,786	1.695.643.042	73.993.299.459,89
MAF Money Market - Clase RAP Ley N° 27.743	ARS	Arg	Cor	25/09/24	1.000,999	1.000,999	0,000	1.000,999				0	0,00
Max Money Market - Clase A	ARS	Arg	Cor	25/09/24	3.226,152	3.222,884	0,101	3.226,152	2,597	49,605	94,573	523.597.942	1.689.206.547,33
Max Money Market - Clase B	ARS	Arg	Cor	25/09/24	3.258,653	3.255,298	0,103	3.258,653	2,641	50,273	95,748	22.701.086.447	73.974.950.590,31
Megainver Liquidez Pesos - Clase A	ARS	Arg	Cor	25/09/24	18.901,121	18.883,613	0,093	18.901,121	2,441	51,580	96,989	117.736.967	2.225.360.708,99
Megainver Liquidez Pesos - Clase B	ARS	Arg	Cor	25/09/24	21.242,754	21.222,259	0,097	21.242,754	2,543	53,145	99,675	2.486.311.861	52.816.110.422,85
Megainver Liquidez Pesos - Clase C	ARS	Arg	Cor	25/09/24	1.027,520	1.027,520	0,000	1.027,520	0,000	0,000	0,000	0	0,00
Mercado Fondo - Clase A	ARS	Arg	Cor	25/09/24	15.224,656	15.209,152	0,102	15.224,656	2,681	49,131	91,094	163.108.913.213	2.483.277.022.311,20
Mercado Fondo - Clase B	ARS	Arg	Cor	25/09/24	1.128,223	1.128,223	0,000	1.128,223	0,000	0,000	0,000	0	0,00
Mercado Fondo - Clase C	ARS	Arg	Cor	25/09/24	7.272,293	7.264,812	0,103	7.272,293	2,709	50,804	94,096	772.980.449	5.621.340.138,42
Mercado Fondo - Clase D	ARS	Arg	Cor	13/07/18	1.000,000			1.000,000				0	0,00
Novus Liquidez Fondo de Dinero - Clase A	ARS	Arg	Cor	25/09/24	5.071,682	5.066,816	0,096	5.071,682	2,457	49,126	92,346	563.191.375	2.856.327.824,56
Novus Liquidez Fondo de Dinero - Clase B	ARS	Arg	Cor	25/09/24	5.147,706	5.142,577	0,100	5.147,706	2,555	49,794	93,459	5.015.749.867	25.819.606.070,54
Novus Liquidez Fondo de Dinero - Clase C	ARS	Arg	Cor	25/09/24	5.064,343	5.059,484	0,096	5.064,343	2,457	49,127	92,346	171.387.081	867.963.029,68
Novus Liquidez Fondo de Dinero - Clase D	ARS	Arg	Cor	25/09/24	5.281,085	5.275,823	0,100	5.281,085	2,555	50,968	95,585	2.937.701.205	15.514.249.705,05
Novus Liquidez Fondo de Dinero - Clase E	ARS	Arg	Cor	25/09/24	2.559,874	2.557,418	0,096	2.559,874	2,457	49,127	92,344	2.417.406	6.188.256,34
Novus Liquidez Fondo de Dinero - Clase F	ARS	Arg	Cor	25/09/24	3.459,870	3.456,423	0,100	3.459,870	2,555	49,794	93,459	105.126.301	363.723.342,04
Novus Liquidez Fondo de Dinero - Clase G	ARS	Arg	Cor	25/09/24	2.179,168	2.177,077	0,096	2.179,168	2,457	49,124	76,810	7.636.186	16.640.532,11
Novus Liquidez Fondo de Dinero - Clase H	ARS	Arg	Cor	25/09/24	1.674,224	1.672,556	0,100	1.674,224	2,555	49,541	58,455	79.790.078	133.586.519,67
Novus Liquidez Fondo de Dinero - Clase X	ARS	Arg	Cor	25/09/24	1.953,594	1.953,594	0,000	1.953,594	0,000	29,702	67,292	0	0,00
Optimum CDB Pesos Ultra - Clase A	ARS	Arg	Cor	25/09/24	45.408,635	45.372,338	0,080	45.408,635	2,146	44,244	86,334	0	0,00
Optimum CDB Pesos Ultra - Clase B	ARS	Arg	Cor	25/09/24	52.758,842	52.714,246	0,085	52.758,842	2,268	46,152	89,991	11.501.549	606.808.403,72
Optimum Liquidity - Clase A	ARS	Arg	Cor	25/09/24	1.000,000	1.000,000	0,000	1.000,000	0,000	0,000	0,000	0	0,00
Optimum Liquidity - Clase B	ARS	Arg	Cor	25/09/24	4.652,666	4.652,666	0,000	4.652,666	0,000	29,676	66,028	0	0,00
Optimum Liquidity - Clase C	ARS	Arg	Cor	25/09/24	1.000,000	1.000,000	0,000	1.000,000	0,000	0,000	0,000	0	0,00
Optimum Liquidity - Clase D	ARS	Arg	Cor	25/09/24	4.153,857	4.153,857	0,000	4.153,857	0,000	27,279	62,959	0	0,00
Optimum Liquidity - Clase E	ARS	Arg	Cor	25/09/24	4.557,619	4.557,619	0,000	4.557,619	0,000	28,623	64,680	0	0,00
Parakeet Pesos - Clase A	ARS	Arg	Cor	25/09/24	1.000,000	1.000,000	0,000	1.000,000				1.000	1.000,00

VOLVER AL INICIO

CAMARA ARGENTINA DE FONDOS COMUNES DE INVERSION (Valor de las Cuotapartes)

VALORES SUJETOS A REVISIÓN

FONDO DE INVERSIÓN	Clasificación			Fecha	Valor (mil cuotapartes)				Variación cuotaparte %			Cant. cuotapartes	Patrimonio
	Mon	Reg	Hor		Actual	Anterior	Variac. %	Reexp. Pesos	31/07/24	29/12/23	31/07/23	Actual	Actual
Parakeet Pesos - Clase B	ARS	Arg	Cor	25/09/24	1.000,000	1.000,000	0,000	1.000,000				1.000	1.000,00
Pellegrini Renta Pesos - Clase A	ARS	Arg	Cor	25/09/24	14.942,671	14.927,567	0,101	14.942,671	2,582	49,263	94,128	4.956.311.476	74.060.534.014,95
Pellegrini Renta Pesos - Clase B	ARS	Arg	Cor	25/09/24	15.337,824	15.322,107	0,103	15.337,824	2,619	49,818	95,102	50.492.476.150	774.444.719.224,63
Pellegrini Renta Pesos - Clase R Ley N° 27.743	ARS	Arg	Cor	25/09/24	1.005,062	1.004,046	0,101	1.005,062				79.000.000	79.399.897,95
Pionero Pesos - Clase A	ARS	Arg	Cor	25/09/24	60.053,454	59.995,246	0,097	60.053,454	2,489	49,619	93,439	1.442.782.514	86.644.072.868,77
Pionero Pesos - Clase B	ARS	Arg	Cor	25/09/24	62.728,414	62.665,342	0,101	62.728,414	2,586	51,071	95,975	4.006.765.140	251.338.021.982,46
Pionero Pesos - Clase C	ARS	Arg	Cor	25/09/24	7.821,332	7.821,332	0,000	7.821,332	0,000	0,000	0,000	0	0,00
Pionero Pesos Plus - Clase A	ARS	Arg	Cor	25/09/24	35.834,082	35.799,462	0,097	35.834,082	2,494	49,179	92,770	5.866.223.669	210.210.742.104,32
Pionero Pesos Plus - Clase B	ARS	Arg	Cor	25/09/24	37.406,759	37.369,265	0,100	37.406,759	2,590	50,627	95,298	36.809.514.105	1.376.924.635.819,43
Pionero Pesos Plus - Clase C Ley N° 27.743	ARS	Arg	Cor	25/09/24	4.845,977	4.841,200	0,099	4.845,977	1,563	1,563	1,563	2.123.461.039	10.290.242.987,79
Pionero Pesos RP D.596	ARS	Arg	Cor	03/03/20	7.799,136			7.799,136				0	0,00
Premier Renta CP en Pesos - Clase A	ARS	Arg	Cor	25/09/24	110.582,255	110.470,153	0,101	110.582,255	2,622	52,541	98,524	2.188.560.380	242.015.941.335,92
Premier Renta CP en Pesos - Clase B	ARS	Arg	Cor	25/09/24	103.721,691	103.620,100	0,098	103.721,691	2,530	51,132	96,050	1.370.269.511	142.126.670.619,19
Premier Renta CP en Pesos - Clase C	ARS	Arg	Cor	25/09/24	14.942,062	14.926,506	0,104	14.942,062	2,695	53,790	100,750	33.509.212.916	500.696.746.418,00
Premier Renta CP en Pesos - Clase D	ARS	Arg	Cor	25/09/24	3.130,067	3.126,894	0,101	3.130,067	2,622	52,541	98,524	2.233.481.382	6.990.946.170,10
Quinquela Pesos - Clase A	ARS	Arg	Cor	25/09/24	31.469,570	31.438,303	0,099	31.469,570	2,585	52,220	98,274	287.991.676	9.062.974.242,85
Quinquela Pesos - Clase B	ARS	Arg	Cor	25/09/24	32.772,162	32.738,361	0,103	32.772,162	2,686	53,787	100,971	10.154.422.807	332.782.392.605,16
Quinquela Pesos - Clase E	ARS	Arg	Cor	25/09/24	1.036,945	1.035,822	0,108	1.036,945	2,814			855	886,73
Quiron Money Market - Clase A	ARS	Arg	Cor	25/09/24	2.626,860	2.624,563	0,088	2.626,860	2,136	41,656	81,678	25.968.690	68.216.099,90
Quiron Money Market - Clase B	ARS	Arg	Cor	25/09/24	2.661,446	2.659,061	0,090	2.661,446	2,194	42,498	83,140	392.419.595	1.044.403.790,31
Quiron Money Market - Clase C	ARS	Arg	Cor	25/09/24	1.000,000	1.000,000	0,000	1.000,000	0,000	0,000	0,000	0	0,00
SBS Ahorro Pesos - Clase A	ARS	Arg	Cor	25/09/24	94.515,856	94.422,524	0,099	94.515,856	2,539	48,310	92,076	83.892.987	7.929.217.422,05
SBS Ahorro Pesos - Clase B	ARS	Arg	Cor	25/09/24	104.939,742	104.833,244	0,102	104.939,742	2,612	49,414	94,011	784.318.035	82.306.132.641,54
SBS Ahorro Pesos - Clase C	ARS	Arg	Cor	25/09/24	5.535,025	5.529,332	0,103	5.535,025	2,648	49,968	94,985	162.858.455	901.425.596,13
SBS Ahorro Pesos - Clase D	ARS	Arg	Cor	25/09/24	5.575,040	5.569,268	0,104	5.575,040	2,666	50,247	95,474	15.655.066.230	87.277.623.589,80
ST Zero - Clase A	ARS	Arg	Cor	25/09/24	7.073,832	7.066,709	0,101	7.073,832	2,572	47,965	91,337	147.263.409	1.041.716.627,46
ST Zero - Clase B	ARS	Arg	Cor	25/09/24	7.340,289	7.332,837	0,102	7.340,289	2,594	48,296	91,914	2.626.677.805	19.280.573.661,71
ST Zero - Clase C	ARS	Arg	Cor	25/09/24	7.440,193	7.432,477	0,104	7.440,193	2,652	49,178	93,459	5.539.792.998	41.217.129.628,79
ST Zero - Clase D	ARS	Arg	Cor	25/09/24	2.966,371	2.963,424	0,099	2.966,371	2,536	45,693	87,173	618.885.651	1.835.844.586,77
Super Ahorro $ - Clase A	ARS	Arg	Cor	25/09/24	12.003,993	11.992,164	0,099	12.003,993	2,557	50,368	95,164	122.754.508.429	1.473.544.208.649,19
Super Ahorro $ - Clase B	ARS	Arg	Cor	25/09/24	14.207,015	14.192,607	0,102	14.207,015	2,634	51,545	97,231	77.018.069.758	1.094.196.867.166,89
Super Ahorro $ - Clase G	ARS	Arg	Cor	25/09/24	8.587,073	8.578,611	0,099	8.587,073	2,557	50,369	95,164	959.555.705	8.239.774.418,58
Super Ahorro $ - Clase H	ARS	Arg	Cor	25/09/24	8.878,846	8.869,841	0,102	8.878,846	2,634	51,545	97,231	38.304.746.214	340.101.923.406,59
Super Ahorro $ - Clase I Ley N° 27.743	ARS	Arg	Cor	25/09/24	9.445,185	9.435,103	0,107	9.445,185	2,776	53,752	101,122	362.044.192	3.419.574.427,17
Super Ahorro Plus - Clase A	ARS	Arg	Cor	25/09/24	378.154,605	377.840,088	0,083	378.154,605	2,674	50,631	95,536	1.304.995.316	493.489.987.514,54
Super Ahorro Plus - Clase B	ARS	Arg	Cor	25/09/24	416.093,725	415.736,826	0,086	416.093,725	2,744	51,697	97,408	108.177.466	45.011.964.902,46
Super Ahorro Plus - Clase G	ARS	Arg	Cor	25/09/24	9.275,635	9.267,160	0,091	9.275,635	2,893	52,622	98,119	0	0,00
Super Ahorro Plus - Clase H	ARS	Arg	Cor	25/09/24	9.962,896	9.953,793	0,091	9.962,896	2,893	54,019	101,502	0	0,00
Super Ahorro Plus - Clase I	ARS	Arg	Cor	25/09/24	9.975,716	9.966,601	0,091	9.975,716	2,893	54,019	101,502	0	0,00
Toronto Trust Ahorro - Clase A	ARS	Arg	Cor	25/09/24	32.374,643	32.342,259	0,100	32.374,643	2,558	50,015	95,133	371.706.625	12.033.869.418,65
Toronto Trust Ahorro - Clase B	ARS	Arg	Cor	25/09/24	34.777,775	34.742,416	0,102	34.777,775	2,602	50,684	96,327	4.275.499.259	148.692.352.517,76
Toronto Trust Ahorro - Clase C	ARS	Arg	Cor	25/09/24	22.466,409	22.443,752	0,101	22.466,409	2,580	50,349	95,721	37.322.141	838.494.485,54
Transatlantica Liquidez Pesos - Clase A	ARS	Arg	Cor	25/09/24	5.280,470	5.275,226	0,099	5.280,470	2,611	50,194	94,117	124.433.242	657.066.003,44
Transatlantica Liquidez Pesos - Clase B	ARS	Arg	Cor	25/09/24	5.280,473	5.275,229	0,099	5.280,473	2,611	50,194	94,117	916.993.652	4.842.159.909,07
Ualintec Ahorro Pesos - Clase A	ARS	Arg	Cor	25/09/24	4.945,654	4.940,588	0,103	4.945,654	2,654	48,944	93,241	15.389.503.727	76.111.153.567,65
Ualintec Ahorro Pesos - Clase B	ARS	Arg	Cor	25/09/24	2.669,518	2.666,729	0,105	2.669,518	2,709	37,785	69,671	4.922.466	13.140.611,79
Ualintec Ahorro Pesos - Clase C	ARS	Arg	Cor	25/09/24	5.043,007	5.037,738	0,105	5.043,007	2,709	49,771	94,694	349.622.870	1.763.150.519,48
Valiant Ahorro - Clase A	ARS	Arg	Cor	25/09/24	7.250,523	7.243,149	0,102	7.250,523	2,660	50,255	94,233	521.176.450	3.778.801.915,61
Valiant Ahorro - Clase B	ARS	Arg	Cor	25/09/24	7.174,891	7.167,692	0,100	7.174,891	2,624	49,699	93,262	74.226.030	532.563.687,74
Axis Pesos - Clase A	ARS	Arg	Lar	25/09/24	1.236,218	1.234,944	0,103	1.236,218	2,691			127.862.400	158.065.792,52
Axis Pesos - Clase B	ARS	Arg	Lar	25/09/24	1.373,251	1.371,798	0,106	1.373,251	2,764			30.338.253.311	41.662.025.729,11
Magna GCDC Money Market - Clase A	ARS	Arg	Lar	25/09/24	1.758,600	1.757,000	0,091	1.758,600	2,375	50,090	75,860	46.767.111	82.244.546,90
Magna GCDC Money Market - Clase B	ARS	Arg	Lar	25/09/24	2.440,500	2.438,300	0,090	2.440,500	2,374	50,037	94,478	19.301.715	47.106.181,16
Magna GCDC Money Market - Clase C	ARS	Arg	Lar	25/09/24	2.705,000	2.702,500	0,093	2.705,000	2,396	50,303	94,885	206.512.019	558.609.842,14
Alpha Pesos Plus - Clase A	ARS	Arg	Med	25/09/24	4.883.694,097	4.878.964,926	0,097	4.883.694,097	2,510	50,781	95,938	13.555.640	66.201.599.222,30
Alpha Pesos Plus - Clase B	ARS	Arg	Med	25/09/24	4.534.364,294	4.530.047,801	0,095	4.534.364,294	2,467	50,122	94,878	6.055.538	27.458.015.267,83
Gainvest Pesos - Clase A	ARS	Arg	Med	25/09/24	25.331,002	25.306,376	0,097	25.331,002	2,525	49,430	93,758	52.367.738	1.326.527.269,08
Gainvest Pesos - Clase B	ARS	Arg	Med	25/09/24	25.331,673	25.307,045	0,097	25.331,673	2,525	49,431	93,760	1.766.015.243	44.736.121.108,57
Gainvest Pesos - Clase C	ARS	Arg	Med	25/09/24	3.405,129	3.401,744	0,100	3.405,129	2,583	50,320	95,320	8.274.658.913	28.176.281.503,63
Schroder Liquidez - Clase A	ARS	Arg	Med	25/09/24	4.185,907	4.181,741	0,100	4.185,907	2,563	50,375	95,478	138.429.284	579.452.146,03
Schroder Liquidez - Clase B	ARS	Arg	Med	25/09/24	4.321,354	4.316,869	0,104	4.321,354	2,676	52,114	98,569	26.702.219.331	115.389.736.329,73
Schroder Liquidez - Clase D Ley N° 27.743	ARS	Arg	Med	25/09/24	1.000,000	1.000,000	0,000	1.000,000				0	0,00
Mercado de Dinero Dolar Estadounidense													
Adcap Ahorro Dólares - Clase C	USD	Arg	Cor	25/09/24	1.000,144	1.000,127	0,002	957.887,924				0	0,00
Adcap Ahorro Dólares - Clase D	USD	Arg	Cor	25/09/24	1.000,102	1.000,092	0,001	957.847,698				63.586	63.592,18
Adcap Ahorro Dólares - Clase E	USD	Arg	Cor	25/09/24	1.000,063	1.000,052	0,001	957.810,346				1.946.583	1.946.705,54
Adcap Ahorro Dólares - Clase Ley N° 27.743	USD	Arg	Cor	25/09/24	1.000,136	1.000,119	0,002	957.880,262				0	0,00
Allaria Dólar Ahorro - Clase A	USD	Arg	Cor	25/09/24	1.000,705	1.000,697	0,001	967.181,428	0,050			6.401.892	6.406.405,73
Allaria Dólar Ahorro - Clase B	USD	Arg	Cor	25/09/24	1.000,799	1.000,788	0,001	967.272,279	0,057			31.064.634	31.089.447,02
Allaria Dólar Ahorro - Clase C	USD	Arg	Cor	25/09/24	1.000,041	1.000,041	0,000	966.539,672	0,004			0	0,00
Allaria Dólar Ahorro - Clase Ley N° 27.743	USD	Arg	Cor	25/09/24	1.000,652	1.000,644	0,001	967.130,203	0,050			3.385.694	3.387.902,06
BAVSA Ahorro Dólar - Clase A	USD	Arg	Cor	25/09/24	1.000,000	0,000		1.209.872,755				3.540	3.540,04
BAVSA Ahorro Dólar - Clase B	USD	Arg	Cor	25/09/24	1.000,115	1.000,102	0,001	1.210.011,891				6.016.708	6.017.398,70
BAVSA Ahorro Dólar - Clase F Ley N° 27.743	USD	Arg	Cor	25/09/24	1.000,114	1.000,101	0,001	1.210.010,681				169.988	170.007,29
Delta Dólares - Clase A	USD	Arg	Cor	25/09/24	1.000,189	1.000,174	0,001	968.683,068				219.814	219.855,37
Delta Dólares - Clase B	USD	Arg	Cor	25/09/24	1.000,217	1.000,201	0,002	968.710,186				4.345.827	4.346.771,20
Delta Dólares - Clase K Ley N° 27.743	USD	Arg	Cor	25/09/24	1.000,015	1.000,000	0,002	968.514,549				50.000	50.000,75
Delta Dólares - Clase L Ley N° 27.743	USD	Arg	Cor	25/09/24	1.000,000	1.000,000	0,000	968.500,021				0	0,00
Galileo Pesos - Clase C	USD	Arg	Cor	09/06/21	1.000,000			161.432,200				0	0,00
Galileo Pesos - Clase D	USD	Arg	Cor	09/06/21	1.000,000			161.432,200				0	0,00
IAM Liquidez en Dólares - Clase A	USD	Arg	Cor	25/09/24	1.005,415	1.005,400	0,001	973.157,929	0,089			2.877.281	2.892.862,09
IAM Liquidez en Dólares - Clase B	USD	Arg	Cor	25/09/24	991,167	991,152	0,002	959.367,052	0,089			5.851.170	5.799.486,91
IAM Liquidez en Dólares - Clase C	USD	Arg	Cor	25/09/24	1.005,312	1.005,297	0,001	973.058,233	0,089			387.278	389.335,03
IAM Liquidez en Dólares - Clase D	USD	Arg	Cor	25/09/24	1.000,000	1.000,000	0,000	967.916,660	0,000			0	0,00
IAM Liquidez en Dólares - Clase E	USD	Arg	Cor	25/09/24	1.000,000	1.000,000	0,000	967.916,660	0,000			0	0,00
IAM Liquidez en Dólares - Clase F	USD	Arg	Cor	25/09/24	1.000,000	1.000,000	0,000	967.916,660	0,000			0	0,00
IAM Liquidez en Dólares - Clase G	USD	Arg	Cor	25/09/24	1.000,000	1.000,000	0,000	967.916,660	0,000			0	0,00
IAM Liquidez en Dólares - Clase H	USD	Arg	Cor	25/09/24	1.000,000	1.000,000	0,000	967.916,660	0,000			0	0,00
IAM Liquidez en Dólares - Clase I	USD	Arg	Cor	25/09/24	1.000,000	1.000,000	0,000	967.916,660	0,000			0	0,00

VOLVER AL INICIO

CAMARA ARGENTINA DE FONDOS COMUNES DE INVERSION (Valor de las Cuotapartes)

VALORES SUJETOS A REVISIÓN

FONDO DE INVERSIÓN	Clasificación			Fecha	Valor (mil cuotapartes)				Variación cuotaparte %			Cant. cuotapartes	Patrimonio
	Mon	Reg	Hor		Actual	Anterior	Variac. %	Reexp. Pesos	31/07/24	29/12/23	31/07/23	Actual	Actual
IAM Liquidez en Dólares - Clase J	USD	Arg	Cor	25/09/24	1.000,000	1.000,000	0,000	967.916,660	0,000			0	0,00
IAM Liquidez en Dólares - Clase Ley Nº 27.743	USD	Arg	Cor	25/09/24	1.000,207	1.000,192	0,001	968.117,019				1.089.911	1.090.137,22
MEGAQM Liquidez Dólar - Clase A	USD	Arg	Cor	25/09/24	987,606	987,593	0,001	956.496,432	0,044	0,362	0,282	5.787.243	5.715.514,80
MEGAQM Liquidez Dólar - Clase B	USD	Arg	Cor	25/09/24	989,797	989,783	0,001	958.618,415	0,048	0,376	0,295	46.888.908	46.410.506,45
MEGAQM Liquidez Dólar - Clase Ley N° 27.743	USD	Arg	Cor	25/09/24	1.000,228	1.000,215	0,001	968.720,839				1.823.429	1.823.844,27
Parakeet Pesos - Clase C	USD	Arg	Cor	25/09/24	1.000,000	1.000,000	0,000	1.000,000				0	0,00
Parakeet Pesos - Clase D	USD	Arg	Cor	25/09/24	1.000,000	1.000,000	0,000	1.000,000				0	0,00
Pionero Money Market Dólar - Clase A	USD	Arg	Cor	25/09/24	1.000,081	1.000,076	0,000	967.995,061				22.166.967	22.168.769,45
Pionero Money Market Dólar - Clase B	USD	Arg	Cor	25/09/24	1.000,081	1.000,076	0,000	967.995,061				49.927.434	49.931.494,75
Pionero Money Market Dólar - Clase C Ley Nº 27.743	USD	Arg	Cor	25/09/24	1.000,081	1.000,076	0,000	967.995,061				24.750.051	24.752.063,29
Balanz Money Market USD - Clase A	USD	Arg	Lar	25/09/24	1.000,469	1.000,451	0,002	1.203.250,380				19.573.202	19.582.384,12
Balanz Money Market USD - Clase B	USD	Arg	Lar	25/09/24	1.000,376	1.000,357	0,002	1.203.138,530				13.470.349	13.475.419,81
Balanz Money Market USD - Clase C	USD	Arg	Lar	25/09/24	1.000,000	1.000,000	0,000	1.202.686,320				0	0,00
Balanz Money Market USD - Clase D	USD	Arg	Lar	25/09/24	1.000,000	1.000,000	0,000	1.202.686,320				0	0,00
Balanz Money Market USD - Clase E	USD	Arg	Lar	25/09/24	1.000,000	1.000,000	0,000	1.202.686,320				0	0,00
Balanz Money Market USD - Clase L Ley Nº 27.743	USD	Arg	Lar	25/09/24	1.000,036	1.000,018	0,002	1.202.729,617				1.115.091	1.115.131,68
Fondos Cerrados Peso Argentina													
Dracma FCIC Inmobiliario - Clase A	ARS	Arg	Lar	20/09/24	9.485,596			9.485,596				88.000.000	834.732.403,78
Dracma FCIC Inmobiliario - Clase B	ARS	Arg	Lar	20/09/24	9.485,596			9.485,596				908.289.112	8.615.663.111,21
FCIC Inmobiliario Puerto Nizuc - Clase A	ARS	Arg	Lar	20/08/24	2.188,695			2.188,695				10.000.000.000	21.886.949.626,60
GSS Inmobiliario I FCIC	ARS	Arg	Lar	28/06/24	3.939,785			3.939,785				3.000.000.000	11.819.354.453,00
Pellegrini I FCIC - Clase U	ARS	Arg	Lar	28/06/24	8.427,803			8.427,803				2.033.000.000	17.133.724.482,51
SBS Renta Fija I FCIC - Clase A	ARS	Arg	Lar	28/06/24	8.505,619			8.505,619				1.490.500.000	12.677.625.291,13
Terrazas Del Volcan Inmobiliario FCIC	ARS	Arg	Lar	29/12/23	3.643,077			3.643,077				840.000.000	3.030.184.645,00
ADBlick Ganaderia FCIC	ARS	Arg	Med	31/05/24	6.195,624			6.195,624				125.495.678	777.524.060,07
Allaria Nomada Renta Corporativa FCIC - Clase A	ARS	Arg	Med	28/06/24	9.751,867			9.751,867				9.124.515	88.981.056,00
Allaria Nomada Renta Corporativa FCIC - Clase B	ARS	Arg	Med	28/06/24	10.044,556			10.044,556				426.620.944	4.285.218.112,00
Allaria Nomada Renta Corporativa FCIC - Clase C	ARS	Arg	Med	28/06/24	9.950,035			9.950,035				28.418.490	282.764.958,00
GNNW SBS FCIC Ganadero W86	ARS	Arg	Med	28/06/24	8.466,391			8.466,391				360.000.000	3.047.900.852,10
Allaria Residencial I FCIC	ARS	Arg	Sasig	28/06/24	13.769,132			13.769,132				4.000.000.000	55.076.527.566,00
Fondos Cerrados Dolar Estadounidense													
ADBlick Granos Plus FCIC	USD	Arg	Lar	30/04/24	889,824			949.670,786				13.833.633	12.309.504,77
Allaria Adblick Granos FCIC Agropecuario	USD	Arg	Lar	30/04/24	1.350,010			1.440.806,813				8.592.244	11.599.615,45
Allaria Argencons Pto. M. FCIC Ley 27260 - Clase A	USD	Arg	Lar	28/06/24	1.494,824			2.018.859,801				31.568.648	47.189.577,06
Allaria Argencons Pto. M. FCIC Ley 27260 - Clase B	USD	Arg	Lar	28/06/24	1.494,824			2.018.859,801				30.555.748	45.675.469,68
Allaria Rdcial. Casasarg FCIC Ley 27260 - Clase A	USD	Arg	Lar	28/06/24	1.422,258			1.920.854,301				23.004.424	32.718.223,59
Allaria Rdcial. Casasarg FCIC Ley 27260 - Clase B	USD	Arg	Lar	28/06/24	1.422,258			1.920.854,301				2.152.912	3.061.996,08
First Renta Agro FCIC Ley 27260 - Clase A	USD	Arg	Lar	25/09/24	477,160	478,667	-0,315	462.129,470	-1,120	7,483	-11,817	5.927.274	2.828.258,22
First Renta Agro FCIC Ley 27260 - Clase B	USD	Arg	Lar	25/09/24	477,160	478,667	-0,315	462.129,470	-1,120	7,483	-11,817	3.300.000	1.574.628,09
First Renta Agro FCIC Ley 27260 - Clase C	USD	Arg	Lar	25/09/24	477,160	478,667	-0,315	462.129,470	-1,120	7,483	-11,818	3.000.000	1.431.480,08
Quinquela Predial FCIC Ley 27260 - Clase A	USD	Arg	Lar	28/06/24	747,726			1.009.853,911				3.976.854	2.973.595,66
Quinquela Predial FCIC Ley 27260 - Clase B	USD	Arg	Lar	28/06/24	764,886			1.033.029,637				2.050.000	1.568.015,70
Quinquela Predial FCIC Ley 27260 - Clase C	USD	Arg	Lar	28/06/24	785,970			1.061.504,988				4.000.000	3.143.879,74
SBS Infraestructura y Desarrollo Productivo FCIC Ley 27260 - Clase A	USD	Arg	Lar	28/06/24	1.449,558			1.957.724,909				114.761.523	166.353.506,65
Consultatio Inmobiliario FCIC Ley 27260 - Clase A	USD	Arg	Med	24/09/24	685,801			831.342,859				33.967.550	23.294.994,18
Consultatio Inmobiliario FCIC Ley 27260 - Clase B	USD	Arg	Med	24/09/24	685,801			831.342,859				2.875.342	1.971.913,64
FCIC Inmobiliario Al Rio Ley 27260 - Clase A	USD	Arg	Med	25/09/24	67,045	67,041	0,006	64.966,608	0,037	0,463	4,292	14.301.089	958.821,06
FCIC Inmobiliario Al Rio Ley 27260 - Clase B	USD	Arg	Med	25/09/24	67,056	67,052	0,006	64.977,267	0,037	0,464	4,293	800.000	53.645,06
SBS Creaurban Desarrollo FCIC - Clase A	USD	Arg	Med	28/06/24	1.053,026			1.422.181,955				6.900.000	7.265.879,08
SBS Creaurban Desarrollo FCIC - Clase C	USD	Arg	Med	28/06/24	1.224,086			1.653.209,912				16.100.000	19.707.778,51
Clases en Peso Argentina													
Balanz Performance VI - Clase B	ARS	Arg	Lar		(**)								0,00
MAF Renta - Clase RAP Ley N° 27.743	ARS	Arg	Lar		(**)								0,00
Fondos Liquidos, con rescate en efectivo													
Que no Suscriben Cuotapartes													
Mercado de Dinero Peso Argentina													
Lombard Ahorro	ARS	Arg	Cor	25/09/24	54.078,217	54.028,447	0,092	54.078,217	2,346	42,663	81,173	1.104.364	59.722.035,67
Pellegrini Renta	ARS	Arg	Cor	25/09/24	4.711,928	4.710,348	0,034	4.711,928	0,874	27,409	57,742	8.597.310	40.509.911,14
Roble Ahorro Dolares en $ Liquido - Clase G	ARS	Arg	Lar	25/09/24	3.545,032	3.545,032	0,000	3.545,032	0,000	0,000	0,000	299.006	1.059.986,48
Mercado de Dinero Dolar Estadounidense													
Super Ahorro U$S - Clase A ex Letes	USD	Arg	Cor	25/09/24	42,475	42,477	-0,005	52.122,567	-0,131	-1,330	-1,801	24.352.447	1.034.365,28
Super Ahorro U$S - Clase B ex Letes	USD	Arg	Cor	25/09/24	43,764	43,766	-0,004	53.705,113	-0,113	-1,147	-1,555	684.905	29.974,49
Roble Ahorro Dolares en $ Libre Disp. en Dolares	USD	Arg	Lar	25/09/24	1.007,267	1.007,267	0,000	976.041,723	0,000	0,000	0,000	409.094	412.066,35
Fondos Iliquidos, con rescate en especies (P/E)													
Que no Suscriben Cuotapartes													
Clases en Dolar Estadounidense													
Super Ahorro U$S - Clase A	USD	Arg	Cor		(**)								2.633.983,36
Super Ahorro U$S - Clase B	USD	Arg	Cor		(**)								1.944,32
Fondos en Proceso de Liquidacion													
En Proceso de Liquidacion por Pago Parcial y Especies													
Supergestion Multimercado - Clase A	ARS	Glo	Flex										0,00
Supergestion Multimercado - Clase B	ARS	Glo	Flex										0,00
Supergestion Multimercado - Clase C	ARS	Glo	Flex										0,00
Superfondo Ahorro U$S - Cash	USD	Arg	Cor										0,01
1810 Renta Fija Dolar	USD	Arg	Med										30.093,47
Solicitud en tramite													
Cohen Cobertura - Clase A	ARS	Arg	Med	25/09/24	15.007,951	15.007,951	0,000	15.007,951	0,000	0,000	0,000	7.532	113.033,33
Cohen Cobertura - Clase B	ARS	Arg	Med	25/09/24	15.805,664	15.805,664	0,000	15.805,664	0,000	0,000	0,000	0	0,00
Cohen Cobertura - Clase C	USD	Arg	Med	25/09/24	728,674	728,674	0,000	93.139,143	0,000	0,000	0,000	0	0,00
Cohen Cobertura - Clase D	USD	Arg	Med	25/09/24	725,666	725,666	0,000	92.754,681	0,000	0,000	0,000	0	0,00
En Proceso de Liquidacion por Pago Total													
Investire Ahorro (Valor de Liq. Final de CP)	ARS	Arg	Cor	25/09/24	3.316,185			3.316,185					1.543.095,03
Investire Renta en Pesos (Valor de Liq. Final CP)	ARS	Arg	Cor	25/09/24	2.890,574			2.890,574					232.755,06
Atlas Div $ U$S y Otras Mon (Valor Final de Liq.)	ARS	Arg	Flex	03/06/04	177,933			177,933					5.034,00
Atlas (Valor final de liquidacion)	ARS	Arg	Lar	03/06/04	0,319			0,319					62.628,00
Delval	ARS	Arg	Lar	31/03/21	318,851			318,851					55.481.173,70
Litoral (En proceso de liquidacion)	ARS	Arg	Lar	30/06/05	109,268			109,268					1.943.696,06
Litoral Renta Fija (En proceso de liquidacion)	ARS	Arg	Med	03/02/05	1.350,279			1.350,279					19.414,31

VOLVER AL INICIO

OPCIONES - SERIES HABILITADAS

TITULOS PRIVADOS - CEDEAR - INDICE MERVAL - TITULOS PUBLICOS COMPRA (C) Y VENTA (V)

Vtos - Titulos Privados: 18/10/2024 - 15/11/2024 - 20/12/2024 - 21/02/2025 Vtos - Titulos Publicos: 27/09/2024 - 30/10/2024 - 28/11/2024
Llamadas: (*) Vto Operado - (1) Call Y Put - (2) Compra Cubierta
ULTIMO DIA PARA EJERCER: EL DIA HABIL ANTERIOR A LA FECHA DE VENCIMIENTO

TITULOS PRIVADOS

AAPL (1) 8445
Lote V$N 10
APL C/V 8000 OC /DI /FE
APL C/V 9000 OC /DI /FE
APL C/V 10000 O /D /F
APL C/V 11000 O /D /F
APL C/V 12000 O /D /F

AIG (1) 8069
Lote V$N 10
AIG C 14000 O /D /F
AIG C 15000 O /D /F
AIG C 16000 O /D /F
AIG C 17000 O /D /F
AIG C 18000 O /D /F
AIG C 19000 O /D /F

ALUA (1) 7
Lote V$N 100
ALU C/V 500. OC*
ALU C/V 550. OC /DI* /FE
ALU C/V 600. OC /DI /FE
ALU C/V 650. OC /DI /FE
ALU C/V 700. OC* /NO /DI* /FE
ALU C/V 750. OC* /NO /DI* /FE*
ALU C/V 800. OC* /NO /DI* /FE*
ALU C/V 850. OC* /NO /DI /FE*
ALU C/V 900. OC* /NO /DI* /FE*
ALU C/V 950. OC* /NO /DI /FE
ALU C/V 1000 OC* /NO /DI* /FE
ALU C/V 1050 OC* /NO /DI* /FE
ALU C/V 1100 OC* /NO /DI /FE
ALU C/V 1150 OC /NO /DI /FE
ALU C/V 1200 OC /NO /DI /FE
ALU C/V 1300 OC* /NO
ALU C/V 1400 NO /DI*
ALU C/V 1500 NO /DI*

AMZN (1) 8468
Lote V$N 10
AMZ C/V 1100 OC* /DI /FE
AMZ C/V 1200 OC /DI /FE
AMZ C/V 1300 OC /DI /FE
AMZ C/V 1400 OC /DI /FE
AMZ C/V 1500 OC /DI /FE

ARKK (1) 8557
Lote V$N 10
ARK C/V 5000 OC /DI /FE
ARK C/V 6000 OC /DI /FE
ARK C/V 7000 OC /DI /FE
ARK C/V 8000 OC /DI /FE
ARK C/V 9000 OC /DI /FE

BA.C (1) 8281
Lote V$N 10
BAC C 9000 OC /DI /FE
BAC C 10000 O /D /F
BAC C 11000 O /D /F
BAC C 12000 O /D /F
BAC C 13000 O /D /F

BBAR (1) 94
Lote V$N 100
BBA C/V 20977 O*
BBA C/V 22977 O*
BBA C/V 24977 O*
BBA C/V 31157 O*
BBA C/V 3200 NO /DI /FE*
BBA C/V 33157 O*
BBA C/V 3400 OC* /NO /DI /FE*
BBA C/V 3600 NO /DI /FE*
BBA C/V 37157 O*
BBA C/V 3800 NO /DI /FE
BBA C/V 4000 OC* /NO /DI /FE
BBA C/V 4200 NO /DI* /FE
BBA C/V 4400 OC* /NO /DI /FE
BBA C/V 4600 OC* /NO /DI /FE

BHIP (2) 751
Lote V$N 100
BHI C 17957 O*
BHI C 23957 O*
BHI C 340. OC /DI /FE
BHI C 34957 O*
BHI C 360. OC /DI /FE
BHI C 36941 D*
BHI C 37929 O*
BHI C 380. OC /DI /FE
BHI C 38941 D*
BHI C 39929 O*
BHI C 400. OC /DI /FE
BHI C 40941 D*
BHI C 41929 O*
BHI C 420. OC /DI /FE
BHI C 42941 D*
BHI C 440. OC* /DI /FE
BHI C 44941 D*
BHI C 460. OC /FE*
BHI C 46941 D*
BHI C 480. OC* /FE*
BHI C 48941 D*
BHI C 50941 D*
BHI C 52941 O* /D*
BHI C 54941 D*

BMA (1) 111
Lote V$N 100
BMA C/V 40077 O*
BMA C/V 58607 O*
BMA C/V 62607 O*
BMA C/V 6400 DI /FE*
BMA C/V 6600 OC* /NO /DI /FE*
BMA C/V 6800 NO /DI /FE
BMA C/V 7000 OC* /NO /DI /FE
BMA C/V 71243 O*
BMA C/V 7200 OC* /NO /DI /FE
BMA C/V 7400 NO /DI /FE
BMA C/V 7600 OC* /NO /DI /FE
BMA C/V 7800 OC* /NO /DI* /FE
BMA C/V 8000 OC* /NO /DI* /FE

BYMA (1) 30038
Lote V$N 100
BYM C/V 260. DI* /FE
BYM C/V 280. DI /FE*
BYM C/V 300. NO /DI /FE*
BYM C/V 320. NO /DI /FE*
BYM C/V 340. NO /DI /FE
BYM C/V 360. NO /DI* /FE
BYM C/V 380. NO /DI /FE
BYM C/V 400. NO /DI /FE*
BYM C/V 420. NO
BYM C/V 440. NO
Lote V$N 500
BYM C/V 260. OC
BYM C/V 280. OC*
BYM C/V 300. OC*
BYM C/V 320. OC*
BYM C/V 340. OC*
BYM C/V 360. OC
BYM C/V 380. OC
BYM C/V 400. OC*

CECO2 (2) 386
Lote V$N 100
CEC C 280. OC /DI /FE
CEC C 300. OC /DI /FE
CEC C 320. OC* /DI /FE
CEC C 340. OC /DI /FE
CEC C 360. OC* /DI* /FE
CEC C 380. OC* /DI /FE
CEC C 420. OC*
CEC C 440. OC*
CEC C 460. OC*

CEPU (1) 322
Lote V$N 100
CEP C/V 900. OC /NO /DI /FE
CEP C/V 1000 OC /NO /DI /FE
CEP C/V 1100 OC /NO /DI* /FE*
CEP C/V 1200 OC* /NO /DI /FE*
CEP C/V 1300 OC* /NO /DI* /FE
CEP C/V 1400 OC* /NO /DI /FE
CEP C/V 1500 OC /NO /DI /FE

COME (1) 251
Lote V$N 100
COM C/V 102. OC*
COM C/V 113. OC*
COM C/V 123. OC*
COM C/V 128. OC*
COM C/V 134. OC*
COM C/V 140. OC*
COM C/V 146. OC*
COM C/V 152. OC*
COM C/V 158. OC*
COM C/V 164. OC*
COM C/V 172. OC* /DI* /FE*
COM C/V 180. OC* /DI*
COM C/V 188. OC* /DI*
COM C/V 196. OC* /DI*
COM C/V 205. OC* /DI*
COM C/V 210. OC* /DI* /FE*
COM C/V 220. OC* /DI*
COM C/V 230. OC* /DI* /FE*
COM C/V 240. OC* /DI* /FE
COM C/V 250. OC* /DI* /FE*
COM C/V 260. OC* /DI* /FE*
COM C/V 270. OC* /DI* /FE*
COM C/V 280. OC* /NO /DI* /FE*
COM C/V 290. OC* /NO /DI* /FE*
COM C/V 300. OC* /NO /DI* /FE*
COM C/V 310. OC* /NO /DI* /FE
COM C/V 320. OC* /NO /DI /FE
COM C/V 330. OC /NO /DI /FE
COM C/V 340. OC* /NO /DI /FE
COM C/V 350. OC* /NO /DI* /FE
COM C/V 360. OC* /NO /DI /FE
COM C/V 370. OC* /NO /DI /FE
COM C/V 380. OC* /NO /DI /FE
COM C/V 390. OC* /NO /DI /FE
COM C/V 400. OC* /NO /DI* /FE*

CRES (1) 274
Lote V$N 100
CRE C/V 84945 O*
CRE C/V 850. OC /NO /DI /FE
CRE C/V 89945 O*
CRE C/V 900. NO /DI /FE
CRE C/V 950. NO /DI /FE
CRE C/V 99945 O*
CRE C/V 1000 OC* /NO /DI* /FE
CRE C/V 1050 NO /DI /FE*
CRE C/V 1100 OC* /NO /DI* /FE
CRE C/V 1200 OC* /NO /DI /FE
CRE C/V 1300 OC* /NO /DI /FE
CRE C/V 1400 OC* /NO /DI* /FE*

DGCU2 (2) 307
Lote V$N 100
DGC C 1000 OC /DI
DGC C 1100 OC /DI
DGC C 1200 OC /DI
DGC C 1300 OC /DI*
DGC C 1400 OC /DI
DGC C 1500 OC* /DI

DIA (1) 8555
Lote V$N 10
DIA C/V 22000 O /D /F
DIA C/V 23000 O /N /D /F
DIA C/V 24000 O /N /D /F
DIA C/V 25000 O /N /D /F
DIA C/V 26000 O /N /D /F
DIA C/V 27000 O /N /D /F
SPY C/V 29000 N
SPY C/V 30000 N
SPY C/V 31000 N
SPY C/V 32000 N
SPY C/V 33000 N
SPY C/V 34000 N
SPY C/V 35000 N

EDN (1) 508
Lote V$N 100
EDN C/V 900. OC*
EDN C/V 1000 OC /NO /DI /FE
EDN C/V 1100 OC* /NO /DI /FE
EDN C/V 1200 OC* /NO /DI /FE*
EDN C/V 1300 OC* /NO /DI* /FE*
EDN C/V 1400 OC* /NO /DI /FE*
EDN C/V 1500 OC* /NO /DI /FE
EDN C/V 1600 OC* /NO /DI /FE
EDN C/V 1700 OC* /NO /DI /FE

EEM (1) 8552
Lote V$N 10
EEM C/V 6000 OC /DI /FE
EEM C/V 7000 OC /DI /FE
EEM C/V 8000 OC /DI /FE
EEM C/V 9000 OC /DI /FE
EEM C/V 10000 O /D /F
EEM C/V 11000 O /D /F

EWZ (1) 8556
Lote V$N 10
EWZ C/V 16000 O /D /F
EWZ C/V 17000 O /D /F
EWZ C/V 18000 O /D /F
EWZ C/V 19000 O /D /F
EWZ C/V 20000 O /D /F
EWZ C/V 21000 O /D /F
EWZ C/V 22000 O /D /F

GAMI (2) 30011
Lote V$N 100
GAM C 220. OC /DI /FE
GAM C 230. OC /DI /FE
GAM C 240. OC /DI /FE
GAM C 250. OC /DI /FE
GAM C 260. OC /DI /FE
GAM C 270. OC /DI /FE

GGAL (1) 534
Lote V$N 100
GFG C/V 29581 O*
GFG C/V 31081 O*
GFG C/V 3150 OC* /NO /DI*
GFG C/V 32581 O*
GFG C/V 3300 NO
GFG C/V 3450 NO
GFG C/V 35581 O*
GFG C/V 3600 NO
GFG C/V 36464 D*
GFG C/V 3750 OC* /NO
GFG C/V 37522 O*
GFG C/V 37964 D*
GFG C/V 38581 O*
GFG C/V 3900 NO
GFG C/V 4050 NO /DI* /FE
GFG C/V 41973 O*
GFG C/V 4200 NO /DI /FE
GFG C/V 42581 O*
GFG C/V 42964 D*
GFG C/V 4400 NO /FE
GFG C/V 44581 O*
GFG C/V 4600 NO /DI* /FE
GFG C/V 46581 O*
GFG C/V 4800 NO /DI* /FE
GFG C/V 48581 O*
GFG C/V 5000 NO /DI* /FE*
GFG C/V 50964 D*
GFG C/V 51973 O*
GFG C/V 5200 NO /FE
GFG C/V 53973 O*
GFG C/V 5400 NO /DI* /FE
GFG C/V 5600 NO /DI* /FE
GFG C/V 56964 O*
GFG C/V 5800 NO /DI* /FE*
GFG C/V 58964 D*
GFG C/V 6000 OC* /NO /FE
GFG C/V 60964 O* /D*
GFG C/V 6200 NO /FE*
GFG C/V 6400 OC* /NO /DI* /FE*
GFG C/V 6600 OC* /NO /DI* /FE
GFG C/V 6800 OC* /NO /DI /FE
GFG C/V 7000 OC* /NO /DI* /FE*
GFG C/V 7200 OC* /NO /DI /FE
GFG C/V 7400 OC* /NO /DI /FE
GFG C/V 7600 OC* /NO /DI* /FE*

GOLD (1) 8260
Lote V$N 10
GOD C 8000 OC /DI /FE
GOD C 9000 OC /DI /FE
GOD C 10000 O /D /F
GOD C 11000 O /D /F
GOD C 12000 O /D /F
GOD C 13000 O /D /F
GOD C 14000 O /D /F

HARG (1) 733
Lote V$N 100
HAR C 1700 OC /NO /DI /FE
HAR C 1800 OC /NO /DI /FE
HAR C 1900 OC /NO /DI* /FE
HAR C 2000 OC* /NO /DI /FE
HAR C 2100 OC /NO /DI* /FE

IWM (1) 8551
Lote V$N 10
IWM C/V 19000 O /D /F
IWM C/V 20000 O /D /F
IWM C/V 21000 O /D /F
IWM C/V 22000 O /D /F
IWM C/V 23000 O /D /F

JPM (1) 8028
Lote V$N 10
JPM C/V 10000 O
JPM C/V 10000 F
JPM C 10000 D
JPM C 11000 D
JPM C/V 11000 O
JPM C/V 11000 F
JPM C 12000 D
JPM C/V 12000 F
JPM C/V 12000 O
JPM C/V 13000 O
JPM C/V 13000 F
JPM C 13000 D
JPM C/V 14000 O
JPM C 14000 D
JPM C/V 14000 F

VOLVER AL INICIO

TITULOS PRIVADOS - CEDEAR - INDICE MERVAL - TITULOS PUBLICOS COMPRA (C) Y VENTA (V)

Vtos - Titulos Privados: 18/10/2024 - 15/11/2024 - 20/12/2024 - 21/02/2025 Vtos - Titulos Publicos: 27/09/2024 - 30/10/2024 - 28/11/2024
Llamadas: (*) Vto Operado - (1) Call Y Put - (2) Compra Cubierta
ULTIMO DIA PARA EJERCER: EL DIA HABIL ANTERIOR A LA FECHA DE VENCIMIENTO

KO (1) 8006
Lote V$N 10
KO. C/V 9000 OC /DI /FE
KO. C/V 10000 O /D /F
KO. C/V 11000 O /D /F
KO. C/V 12000 O /D /F
KO. C/V 13000 O /D /F
KO. C/V 14000 O /D /F
KO. C/V 15000 O /D /F

LOMA (2) 30043
Lote V$N 100
LOM C 1400 OC /DI /FE
LOM C 1500 OC* /DI /FE
LOM C 1600 OC* /DI /FE
LOM C 1700 OC /DI /FE
LOM C 1800 OC* /DI /FE
LOM C 1900 OC /DI /FE
LOM C 2000 OC* /DI /FE

MELI (1) 8444
Lote V$N 10
MEL C/V 19000 O /N /D /F
MEL C/V 20000 O /N /D /F
MEL C/V 21000 O /N /D /F
MEL C/V 22000 O /N /D /F
MEL C/V 23000 O /N /D /F
MEL C/V 24000 O /N /D /F

META (1) 8467
Lote V$N 10
MTA C/V 19000 O /D /F
MTA C/V 20000 O /D /F
MTA C/V 21000 O /D /F
MTA C/V 22000 O /D /F
MTA C/V 23000 O /D /F
MTA C/V 24000 O /D /F

MIRG (2) 798
Lote V$N 100
MIR C 16000 O* /D /F
MIR C 17000 O /D /F
MIR C 18000 O /D /F
MIR C 19000 O /D /F
MIR C 20000 O /D /F
MIR C 21000 O /D /F

MOLI (2) 742
Lote V$N 100
MOL C 3400 OC /DI /FE
MOL C 3500 OC /DI /FE
MOL C 3600 OC /DI /FE

MSFT (1) 8032
Lote V$N 10
MSF C/V 12000 O /D /F
MSF C/V 13000 O /D /F
MSF C/V 14000 O /D /F
MSF C/V 15000 O /D /F
MSF C/V 16000 O /D /F

PAMP (1) 457
Lote V$N 100
PAM C/V 1480 OC
PAM C/V 1540 OC
PAM C/V 1840 NO
PAM C/V 1900 NO /DI*
PAM C/V 1960 OC* /NO
PAM C/V 2020 NO
PAM C/V 2080 OC* /NO
PAM C/V 2140 OC* /NO
PAM C/V 2200 NO
PAM C/V 2260 OC /NO /DI /FE
PAM C/V 2320 OC* /NO /DI /FE
PAM C/V 2380 OC* /NO /DI /FE*
PAM C/V 2490 OC* /NO /DI /FE
PAM C/V 2600 OC* /NO /DI* /FE
PAM C/V 2710 OC* /NO /DI* /FE
PAM C/V 2820 OC* /NO /DI* /FE
PAM C/V 2930 OC* /NO /DI /FE
PAM C/V 3040 OC* /NO /DI* /FE*
PAM C/V 3200 OC* /DI* /FE
PAM C/V 3300 OC* /DI /FE
PAM C/V 3400 OC* /DI /FE
PAM C/V 3500 OC* /DI /FE*

PBR (1) 8526
Lote V$N 10
PBR C 12000 O /D /F
PBR C 13000 O /D /F
PBR C 14000 O /D /F
PBR C 15000 O /D /F
PBR C 16000 O /D /F

QQQ (1) 8550
Lote V$N 10
QQQ C/V 25000 O /D /F
QQQ C/V 26000 O /D /F
QQQ C/V 27000 O /D /F
QQQ C/V 28000 O /D /F
QQQ C/V 29000 O /D /F
QQQ C/V 30000 O /D /F

SPY (1) 8549
Lote V$N 10
SPY C/V 29000 O /D /F
SPY C/V 30000 O /D /F
SPY C/V 31000 O /D /F
SPY C/V 32000 O /D /F
SPY C/V 33000 O /D /F
SPY C/V 34000 O /D /F
SPY C/V 35000 O /D /F

SUPV (1) 30035
Lote V$N 100
SUP C/V 1300 OC* /NO /DI /FE
SUP C/V 1400 OC /NO /DI /FE
SUP C/V 1500 OC /NO /DI /FE
SUP C/V 1600 OC /NO /DI /FE
SUP C/V 1700 OC /NO /DI /FE
SUP C/V 1800 OC* /NO /DI /FE
SUP C/V 1900 OC* /NO /DI /FE
SUP C/V 2000 OC* /NO /DI* /FE
SUP C/V 2100 OC /NO /DI /FE
SUP C/V 2200 OC* /NO /DI /FE

TECO2 (2) 807
Lote V$N 100
TEC C 1700 OC /DI /FE
TEC C 1800 OC* /DI* /FE
TEC C 1900 OC* /DI /FE
TEC C 2000 OC* /DI* /FE
TEC C 2100 OC /DI /FE

TEN (1) 8524
Lote V$N 10
TEN C 35000 O /D /F
TEN C 36000 O /D /F
TEN C 37000 O /D /F
TEN C 38000 O /D /F
TEN C 39000 O /D /F

TGNO4 (1) 30005
Lote V$N 100
TGN C 2300 OC /NO /DI* /FE
TGN C 2400 OC /NO /DI /FE
TGN C 2500 OC* /NO /DI /FE
TGN C 2600 OC /NO /DI /FE
TGN C 2700 OC /NO /DI /FE
TGN C 2800 OC* /NO /DI /FE
TGN C 2900 OC /NO /DI /FE
TGN C 3000 OC /NO /DI /FE
TGN C 3100 OC*
TGN C 3200 OC*
TGN C 3300 OC* /DI*

TGSU2 (1) 617
Lote V$N 100
TGS C/V 3900 OC*
TGS C/V 4000 OC*
TGS C/V 4100 OC*
TGS C/V 4200 OC /NO /DI /FE
TGS C/V 4300 OC /NO /DI /FE
TGS C/V 4400 OC* /NO /DI /FE*
TGS C/V 4500 OC* /NO /DI /FE*
TGS C/V 4600 OC /NO /DI /FE
TGS C/V 4700 OC /NO /DI /FE
TGS C/V 4800 OC /NO /DI /FE
TGS C/V 4900 OC /NO /DI /FE
TGS C/V 5000 OC* /NO /DI* /FE
TGS C/V 5100 OC /NO /DI /FE
TGS C/V 5200 OC* /NO /DI /FE
TGS C/V 5300 OC* /NO /DI /FE

TRAN (1) 849
Lote V$N 100
TRA C/V 1300 OC*
TRA C/V 1400 OC* /NO /DI /FE*
TRA C/V 1500 OC* /NO /DI /FE
TRA C/V 1600 OC* /NO /DI* /FE
TRA C/V 1700 OC* /NO /DI* /FE
TRA C/V 1800 OC* /NO /DI* /FE
TRA C/V 1900 OC /NO /DI /FE
TRA C/V 2000 OC* /NO /DI /FE

TSLA (1) 8479
Lote V$N 10
TSL C/V 11000 O /D /F
TSL C/V 12000 O /D /F
TSL C/V 13000 O /D /F
TSL C/V 14000 O /D /F
TSL C/V 15000 O /D /F

TXAR (1) 839
Lote V$N 100
TXA C/V 550. OC*
TXA C/V 600. OC*
TXA C/V 800. OC* /NO /DI* /FE*
TXA C/V 850. OC* /NO /DI* /FE
TXA C/V 900. OC* /NO /DI* /FE
TXA C/V 950. OC* /NO /DI /FE
TXA C/V 1000 OC* /NO /DI* /FE
TXA C/V 1100 OC* /NO /DI /FE
TXA C/V 1200 OC* /NO /DI /FE*
TXA C/V 1300 OC* /NO /DI* /FE
TXA C/V 1400 OC /NO /DI /FE
TXA C/V 1500 OC /NO /DI /FE

TXR (1) 8432
Lote V$N 10
TXR C 11000 O /D /F
TXR C 12000 O /D /F
TXR C 13000 O /D /F
TXR C 14000 O /D /F
TXR C 15000 O /D /F
TXR C 16000 O /D /F

VALE (1) 8358
Lote V$N 10
VAL C 7000 OC /DI /FE
VAL C 7500 OC /DI /FE
VAL C 8000 OC /DI /FE
VAL C 8500 OC /DI /FE
VAL C 9000 OC /DI /FE
VAL C 9500 OC /DI /FE

VALO (2) 30059
Lote V$N 100
BVA C 280. OC /DI /FE
BVA C 290. OC /DI /FE
BVA C 300. OC /DI /FE
BVA C 310. OC /DI /FE
BVA C 320. OC /DI /FE
BVA C 330. OC /DI /FE

VIST (1) 8527
Lote V$N 10
VST C 17000 O*
VST C 18000 O /D /F
VST C 19000 O /N /D /F
VST C 20000 O /N /D /F
VST C 21000 O /N /D /F
VST C 22000 O /N /D /F
VST C 23000 O /N /D /F
VST C 24000 O /N /D /F
VST C 25000 O /N /D /F

XLE (1) 8554
Lote V$N 10
XLE C/V 18000 O /D /F
XLE C/V 19000 O /D /F
XLE C/V 20000 O /D /F
XLE C/V 21000 O /D /F
XLE C/V 22000 O /D /F

XLF (1) 8553
Lote V$N 10
XLF C/V 18000 O /D /F
XLF C/V 19000 O /D /F
XLF C/V 20000 O /D /F
XLF C/V 21000 O /D /F
XLF C/V 22000 O /D /F

XOM (1) 8019
Lote V$N 10
XOM C/V 10000 O /D /F
XOM C/V 11000 O /D /F
XOM C/V 12000 O /D /F
XOM C/V 13000 O /D /F
XOM C/V 14000 O /D /F
XOM C/V 15000 O /D /F

YPFD (1) 710
Lote V$N 100
YPF C/V 18100 O /N /D /F
YPF C/V 18800 O* /N /D /F
YPF C/V 19700 O* /N /D /F
YPF C/V 20600 O* /N /D /F
YPF C/V 21500 O* /N /D /F
YPF C/V 22400 O /N /D /F
YPF C/V 23500 O* /N /D /F
YPF C/V 24600 O* /N /D /F
YPF C/V 25700 O* /N /D /F
YPF C/V 26800 O* /N /D* /F
YPF C/V 27900 O* /N /D* /F
YPF C/V 29000 O* /N /D /F
YPF C/V 30100 O* /N /D /F
YPF C/V 31600 O* /N /D* /F
YPF C/V 33100 O* /N /D /F
YPF C/V 34600 O* /N /D /F
YPF C/V 36100 O* /N /D /F
YPF C/V 37600 O* /N /D* /F

TITULOS PUBLICOS

AE38 (1) 5923
Lote V$N 1000
A38 C/V 56000 O
A38 C/V 58000 S /O /N
A38 C/V 60000 S /O /N
A38 C/V 62000 S /O /N
A38 C/V 64000 S /O /N

AE38C (1) 5923
Lote V$N 1000
XA8 C/V 44.0 SE /OC /NO
XA8 C/V 46.0 SE /OC /NO
XA8 C/V 48.0 SE /OC /NO

AE38D (1) 5923
Lote V$N 1000
UA8 C/V 44.0 SE /OC /NO
UA8 C/V 46.0 SE /OC /NO
UA8 C/V 48.0 SE /OC /NO

AL30 (1) 5921
Lote V$N 1000
A30 C/V 58000 S /O /N
A30 C/V 60000 S /O /N
A30 C/V 62000 S /O /N
A30 C/V 64000 S /O /N
A30 C/V 66000 S* /O /N
A30 C/V 70000 S /O /N
A30 C/V 72000 S /O /N
A30 C/V 74000 S /O /N
A30 C/V 76000 S /O /N
A30 C/V 78000 S /O /N

AL30C (1) 5921
Lote V$N 1000
XA0 C/V 52.0 SE /OC /NO
XA0 C/V 54.0 SE /OC /NO
XA0 C/V 56.0 SE /OC /NO
XA0 C/V 58.0 SE /OC /NO

AL30D (1) 5921
Lote V$N 1000
UA0 C/V 40.0 SE /OC /NO
UA0 C/V 42.0 SE /OC /NO
UA0 C/V 44.0 SE /OC /NO
UA0 C/V 46.0 SE /OC /NO
UA0 C/V 48.0 SE /OC /NO
UA0 C/V 50.0 SE /OC /NO
UA0 C/V 52.0 SE /OC /NO
UA0 C/V 54.0 SE* /OC /NO
UA0 C/V 56.0 SE* /OC /NO*
UA0 C/V 58.0 SE /OC /NO
UA0 C/V 60.0 SE /OC /NO
UA0 C/V 62.0 SE /OC /NO
UA0 C/V 64.0 SE /OC

AL35 (1) 5922
Lote V$N 1000
A35 C/V 54000 S /O /N
A35 C/V 56000 S /O /N
A35 C/V 58000 S /O /N
A35 C/V 60000 S /O /N

AL35C (1) 5922
Lote V$N 1000
XA5 C/V 44.0 SE /OC /NO
XA5 C/V 46.0 SE /OC /NO
XA5 C/V 48.0 SE /OC /NO

AL35D (1) 5922
Lote V$N 1000
UA5 C/V 44.0 SE /OC /NO
UA5 C/V 46.0 SE /OC /NO
UA5 C/V 48.0 SE /OC /NO
UA5 C/V 50.0 SE /OC /NO

GD30 (1) 81086
Lote V$N 1000
G30 C/V 72000 S /O /N
G30 C/V 74000 S /O /N
G30 C/V 76000 S /O /N
G30 C/V 78000 S /O /N
G30 C/V 80000 S /O /N

GD30C (1) 81086
Lote V$N 1000
XG0 C/V 54.0 SE /OC /NO
XG0 C/V 56.0 SE /OC /NO
XG0 C/V 58.0 SE /OC /NO
XG0 C/V 60.0 SE /OC /NO

GD30D (1) 81086
Lote V$N 1000
UG0 C/V 54.0 SE /OC /NO
UG0 C/V 56.0 SE /OC /NO
UG0 C/V 58.0 SE /OC /NO
UG0 C/V 60.0 SE /OC /NO

VOLVER AL INICIO

LA BOLSA
Sintesis

jueves 26 de septiembre de 2024 Año CXVIII - N° 17.311

BCBA Bolsa de Comercio de Buenos Aires
BYMA Bolsas y Mercados Argentinos

INFORMACION CONTABLE INGRESADA Y SITUACION REGLAMENTARIA

FIDECOMISOS FINANCIEROS INGRESADOS

FIDEICOMISO	FIDUCIARIO	INFORMACION
Fideicomiso de Infraestructura Hídrica - Decreto 1381/01	BANCO DE LA NACION ARGENTINA	Informes Mensuales de Fideicomisos al 31/07/2024
Decreto Nro. 976/01 - SIFER	BANCO DE LA NACION ARGENTINA	Informes Mensuales de Fideicomisos al 31/07/2024
Invernea Ganadero	CFA COMPAÑIA FIDUCIARIA AMERICANA SA	Informe de gestión del Operador Técnico del FF al 31/08/2024
Invernea Proteína Pyme Serie 2	CFA COMPAÑIA FIDUCIARIA AMERICANA SA	Informe de gestión del Operador Técnico del FF al 31/08/2024
Invernea Proteína Pyme Serie 1	CFA COMPAÑIA FIDUCIARIA AMERICANA SA	Informe de gestión del Operador Técnico del FF al 31/08/2024
Invernea Proteína Pyme Serie 4	CFA COMPAÑIA FIDUCIARIA AMERICANA SA	Informe de gestión del Operador Técnico del FF al 31/08/2024
Invernea Proteína Pyme Serie 3	CFA COMPAÑIA FIDUCIARIA AMERICANA SA	Informe de gestión del Operador Técnico del FF al 31/08/2024
Renta Agrícola I Fondo de Inversión Directa	ROSARIO ADMINISTRADORA SOCIEDAD FIDUCIARIA S.A.	Informe de gestión del Operador Técnico del FF al 31/08/2024
Red Mutual 64	TMF Trust Company (ARGENTINA) S.A.	Balance al 31/07/2024

VOLVER AL INICIO

SITUACION GENERAL DE EMISORES Y ESPECIES AL 26/09/2024

ACCIONES

ALUAR ALUMINIO ARGENTINO S.A.	Nro. 3
AUTOPISTAS DEL SOL S.A.	Nro. 3, Nro. 1-d)
BANCO BBVA ARGENTINA S.A.	Nro. 3, Nro. 1-d)
BANCO DE VALORES S.A.	Nro. 3, Nro. 1-d), Nro. 4
BANCO HIPOTECARIO S.A.	Nro. 3, Nro. 4, Nro. 1-d)
BANCO MACRO S.A.	Nro. 3, Nro. 1-d)
BANCO PATAGONIA S.A.	Nro. 3, Nro. 1-d)
B-GAMING S.A.	Nro. 1-d)
BOLDT S.A.	(A.E.)RL-Art.39-Inc.b), Nro. 1-d)
CAMUZZI GAS PAMPEANA S.A.	Nro. 1-d)
CAPEX S.A.	Nro. 3
CARBOCLOR S. A.	Nro. 3
CELULOSA ARGENTINA S.A.	Nro. 3, Nro. 1-d)
CENTRAL COSTANERA SOCIEDAD ANONIMA	Nro. 3
CENTRAL URBANA S.A.	Nro. 3
CONSULTATIO S.A.	Nro. 1-d)
CONTINENTAL URBANA SOCIEDAD ANONIMA INVERSORA	Nro. 1-d)
CRESUD S.A.	Nro. 4
DOMEC S.A.	Nro. 3
DYCASA SOCIEDAD ANONIMA	(A.E.)RL-Art.39-Inc.d), Nro. 6-a), Nro. 3, Nro. 1-d)
EDESA HOLDING S.A.	Nro. 1-d)
ELECTROMAC S.A.	Nro. 3
EMPRESA DISTRIB. Y COMERCIALZADORA NORTE S.A. (EDENOR S.A.)	Nro. 3
EMPRESA DISTRIBUIDORA SUR S.A. (EDESUR)	Nro. 1-d)
FERRUM S.A.	Nro. 3
GAROVAGLIO Y ZORRAQUIN S. A.	Nro. 1-d)
GCDI S.A.	(A.E.)RL-Art.39-Inc.b), Nro. 3, Nro. 1-d), Nro. 1-c)
GRUPO CLARIN S.A.	Nro. 3
GRUPO CONCESIONARIO DEL OESTE S.A.	Nro. 1-d)
GRUPO FINANCIERO GALICIA S.A.	Nro. 1-d)
GRUPO SUPERVIELLE S.A.	Nro. 1-d), Nro. 3
Holdsat S.A.	Nro. 1-d)
INSTITUTO ROSENBUSCH S.A.	Nro. 3, Nro. 5
INVERSORA ELECTRICA DE BUENOS AIRES S.A.	Nro. 1-d)
IRSA INVERSIONES Y REPRESENTACIONES S.A.	Nro. 3, Nro. 4
LABORATORIOS RICHMOND S.A.C.I.F.	Nro. 3
LOMA NEGRA COMPAÑIA INDUSTRIAL ARGENTINA SOCIEDAD ANONIMA	Nro. 3, Nro. 4
METROGAS S.A.	Nro. 3, Nro. 1-d)
MIRGOR S.A.	Nro. 4
MOLINOS RIO DE LA PLATA S.A.	Nro. 1-d)
MORIXE HERMANOS S.A.	Nro. 1-d)
NATURGY BAN S.A.	Nro. 3
PAMPA ENERGIA S.A	Nro. 3, Nro. 4
PAPEL PRENSA S.A.	Nro. 1-d), Nro. 3

PATRICIOS S.A.		(A.E.)RL-Art.39-Inc.b), Nro. 3
POLLEDO S.A.		(A.E.)RL-Art.39-Inc.d), Nro. 3, Nro. 1-d)
S.A. SAN MIGUEL		Nro. 3
TELECOM ARGENTINA S. A.		Nro. 3
TRANSENER CIA. DE TRANSP. DE ENERGIA ELECTR. EN ALTA TENSION S.A.		Nro. 3
TRANSPORTADORA DE GAS DEL NORTE S.A.		Nro. 3
TRANSPORTADORA DE GAS DEL SUR S.A.		Nro. 3
YPF S.A.		Nro. 6-a), Nro. 3, Nro. 4

ACCIONES PYMES

OVOPROT INTERNATIONAL S.A		(A.E.)RL-Art.39-Inc.e), RL-Art.39-Inc.a), (C.I.)RL-Art.44-Inc.a), (C.S.)RL-Art.44-Inc.a), Nro. 2

OBLIGACIONES NEGOCIABLES

Albanesi Energía S.A.	LEC9O - CLASE IX	(A.E.)RL-Art.39-Inc.f)(Art.39-Inc.d)), Nro. 8
Albanesi Energía S.A.	LEC7O - CLASE VII	(A.E.)RL-Art.39-Inc.f)(Art.39-Inc.d)), Nro. 8
Albanesi Energía S.A.		(A.E.)RL-Art.39-Inc.f)(Art.39-Inc.d))
BANCO BBVA ARGENTINA S.A.		Nro. 1-d)
BANCO COLUMBIA S.A.	BUC2O - Subordinadas Clase 2	Nro. 1-d), Nro. 8
BANCO COLUMBIA S.A.		Nro. 1-d)
BANCO COMAFI S.A.		Nro. 1-d)
BANCO DE GALICIA Y BUENOS AIRES S.A.U.		Nro. 1-d)
BANCO DE SERVICIOS FINANCIEROS S.A.		Nro. 1-d)
BANCO DE SERVICIOS Y TRANSACCIONES S.A.		Nro. 1-d)
BANCO HIPOTECARIO S.A.		Nro. 1-d)
BANCO MACRO S.A.		Nro. 1-d)
BANCO SAENZ S.A.		Nro. 1-d)
BANCO SUPERVIELLE S.A.		Nro. 1-d)
BOLDT S.A.		(A.E.)RL-Art.39-Inc.b), Nro. 1-d)
CELULOSA ARGENTINA S.A.		Nro. 1-d)
CLISA COMPAÑIA LATINOAMERICANA DE INFRAESTRUCTURA & SERVICIOS S.A.		(A.E.)RL-Art.39-Inc.f)(Art.39-Inc.d)), RL-Art.39-Inc.e), Nro. 1-d)
COMPAÑIA FINANCIERA ARGENTINA S.A.	CNQ1O - CLASE XXV SERIE I	Nro. 1-d), (C.I.)RL-Art.44-Inc.a)
COMPAÑIA FINANCIERA ARGENTINA S.A.		Nro. 1-d)
CREDICUOTAS CONSUMO S.A.	DHS9O - Serie IX	Nro. 1-d), Nro. 8
CREDICUOTAS CONSUMO S.A.	DH52O - SERIE V CLASE 2	Nro. 1-d), Nro. 8
CREDICUOTAS CONSUMO S.A.	DHS6O - SERIE VI	Nro. 1-d), Nro. 8
CREDICUOTAS CONSUMO S.A.	DHS7O - SERIE VII	Nro. 1-d), Nro. 8
CREDICUOTAS CONSUMO S.A.	DHS8O - SERIE VIII	Nro. 1-d), Nro. 8
CREDICUOTAS CONSUMO S.A.		Nro. 1-d)
Crown Point Energía S.A.	CWC3O - CLASE III	Nro. 1-d), Nro. 8
Crown Point Energía S.A.	CWC4O - Clase IV	Nro. 1-d), Nro. 8
Crown Point Energía S.A.	CWC5O - CLASE V	Nro. 1-d), Nro. 8
Crown Point Energía S.A.		Nro. 1-d)
EMPRESA DISTRIBUIDORA DE ELECTRICIDAD DE SALTA - EDESA S.A.		Nro. 1-d)
GCDI S.A.		(A.E.)RL-Art.39-Inc.b), Nro. 1-d), Nro. 1-c)
Generación Litoral S.A.	GOC1O - Clase I	(A.E.)RL-Art.39-Inc.f)(Art.39-Inc.b)), Nro. 8
Generación Litoral S.A.	GOC3O - Clase III	(A.E.)RL-Art.39-Inc.f)(Art.39-Inc.b)), Nro. 8
Generación Litoral S.A.		(A.E.)RL-Art.39-Inc.f)(Art.39-Inc.b))

Generación Mediterránea S.A. ..... GMCKO - CLASE XIX ..... Nro. 8
Generación Mediterránea S.A. ..... GMCGO - CLASE XV ..... Nro. 8
Generación Mediterránea S.A. ..... GMCHO - CLASE XVI ..... Nro. 8
Generación Mediterránea S.A. ..... GMCIO - CLASE XVII ..... Nro. 8
Generación Mediterránea S.A. ..... GMCJO - CLASE XVIII ..... Nro. 8
Grupo ST S.A. ..... Nro. 1-d)
IMPSA S.A. ..... Nro. 1-d), Nro. 1-c)
INVERSORA JURAMENTO S.A. ..... JNC4O - Clase IV ..... Nro. 8
John Deere Credit Cía. Financiera S.A. ..... Nro. 1-d)
LABORATORIOS RICHMOND S.A.C.I.F. ..... LRS5O - SERIE V ..... Nro. 8
LABORATORIOS RICHMOND S.A.C.I.F. ..... LR6AO - SERIE VI CLASE A ..... Nro. 8
LABORATORIOS RICHMOND S.A.C.I.F. ..... LR6BO - SERIE VI CLASE B ..... Nro. 8
LABORATORIOS RICHMOND S.A.C.I.F. ..... LR6CO - SERIE VI CLASE C ..... Nro. 8
MSU ENERGY S.A. ..... Nro. 1-d)
MSU GREEN ENERGY S.A.U. ..... (A.E.)RL-Art.39-Inc.f)(Art.39-Inc.d)), Nro. 1-d)
Petrolera Aconcagua Energía S.A. ..... PEC4O - Clase IV ..... Nro. 8
Petrolera Aconcagua Energía S.A. ..... PEC5O - Clase V ..... Nro. 8
Petrolera Aconcagua Energía S.A. ..... PEC6O - Clase VI ..... Nro. 8
Petrolera Aconcagua Energía S.A. ..... PEC7O - Clase VII ..... Nro. 8
Petrolera Aconcagua Energía S.A. ..... PECDO - CLASE XII ..... Nro. 8
Petrolera Aconcagua Energía S.A. ..... PECFO - Clase XIV ..... Nro. 8
Plaza Logística S.R.L. ..... PZCBO - CLASE 11 ..... Nro. 8
RIBEIRO S.A.C.I.F.A. e I. ..... (A.E.)RL-Art.39-Inc.f)(Art.39-Inc.b)), RL-Art.39-Inc.f)(Art.39-Inc.c)), RL-Art.39-Inc.e), (C.I.)RL-Art.44-Inc.a),
..... (C.S.)RL-Art.43-Inc.c), Nro. 1-d), Nro. 2
Rizobacter Argentina S.A. ..... RZ7BO - SERIE VII CLASE B ..... Nro. 8
Rizobacter Argentina S.A. ..... RZ8AO - SERIE VIII CLASE A ..... Nro. 8
Rizobacter Argentina S.A. ..... RZ8BO - SERIE VIII CLASE B ..... Nro. 8
ROCH S.A. ..... RHC5O - CLASE 5 ..... Nro. 1-d), (C.S.)RL-Art.43-Inc.c)
ROCH S.A. ..... ROC1O - GARANTIZADAS CLASE 1 ..... Nro. 1-d), (A.E.)RL-Art.39-Inc.e)
ROCH S.A. ..... Nro. 1-d)
SCC POWER SAN PEDRO S.A. ..... (A.E.)RL-Art.39-Inc.f)(Art.39-Inc.d))
SICOM SOCIEDAD ANONIMA ..... SCS1O - SERIE I ..... Nro. 8
SURCOS SOCIEDAD ANONIMA ..... DRSAO - SERIE X ..... Nro. 8
SURCOS SOCIEDAD ANONIMA ..... DRDAO - Serie XII Clase A ..... Nro. 8
SURCOS SOCIEDAD ANONIMA ..... DRDCO - Serie XII Clase C ..... Nro. 8
SURCOS SOCIEDAD ANONIMA ..... DRSEO - Serie XIII ..... Nro. 8
YPF S.A. ..... Nro. 6-a)

VALORES DE CORTO PLAZO

Cooperativa de Crédito y Vivienda UNICRED Ltda. ..... CVS1V - Serie I ..... Nro. 8

OBLIGACIONES NEGOCIABLES PYMES

Agroempresa Colón S.A. ..... EC12P - SERIE I CLASE II ..... Nro. 8
Alfredo José S.A. ..... AA12P - SERIE I CLASE II ..... Nro. 8
Almacity S.A. ..... AYS1P - SERIE I ..... Nro. 8
Alto Real Viñedos S.A. ..... AVC1P - Clase I ..... Nro. 8
ALZ Semillas S.A. ..... ASS7P - SERIE VII ..... Nro. 8

Automotores Pampeanos S.A.	APC1P - CLASE I	Nro. 8
Cerámica Ruta 16 S.R.L.	RU1BP - SERIE I CLASE B	Nro. 1-d), Nro. 8
Cerámica Ruta 16 S.R.L.		Nro. 1-d)
COM & LOG S.A.	OG11P - SERIE I CLASE I	Nro. 8
Crowe AR S.A.		(A.E.)RL-Art.39-Inc.e)
Cueros y Cuerinas S.R.L.	CCS2P - SERIE II	Nro. 8
DEL FABRO HNOS. Y CIA. S.A.		Nro. 1-d)
Frigorífico General Pico S.A.	FG11P - SERIE I CLASE I	Nro. 8
Frigorífico General Pico S.A.	FG12P - SERIE I CLASE II	Nro. 8
Héctor A. Bertone S.A.	EH12P - SERIE I CLASE II	Nro. 8
Héctor A. Bertone S.A.	EH21P - Serie II Clase I	Nro. 8
Héctor A. Bertone S.A.	EH23P - Serie II Clase III	Nro. 8
Insuga Chaco S.A.	IC1BP - Obligaciones Negociables Serie I Clase B	Nro. 8
Metalfor S.A.	FMS1P - SERIE I	Nro. 8
OVOPROT INTERNATIONAL S.A	VP00P - Serie IV	(A.E.)RL-Art.39-Inc.e), (C.I.)RL-Art.44-Inc.a), (C.S.)RL-Art.44-Inc.a), RL-Art.43-Inc.c), Nro. 2, Nro. 8
OVOPROT INTERNATIONAL S.A		(A.E.)RL-Art.39-Inc.e), (C.I.)RL-Art.44-Inc.a), (C.S.)RL-Art.44-Inc.a), RL-Art.43-Inc.c), Nro. 2
Petrolera Aconcagua Energía S.A.	PEC5P - CLASE V	Nro. 8
President Petroleum S.A.	RMS3P - SERIE III	Nro. 8
SION S.A.	SN9AP - Serie IX Clase A	Nro. 8
SION S.A.	SN7BP - SERIE VII CLASE B	Nro. 8
SION S.A.	SN8AP - SERIE VIII CLASE A	Nro. 8
SION S.A.	SN8BP - SERIE VIII CLASE B	Nro. 8
SION S.A.	SNAAP - SERIE X CLASE A	Nro. 8
SION S.A.	SNSDP - SERIE XII	Nro. 8
SION S.A.	SNSEP - SERIE XIII	Nro. 8
Syntex S.A.	SW12P - SERIE I CLASE II	Nro. 8
TECNOVAX S.A.	VX11P - SERIE I CLASE I	Nro. 8
TECNOVAX S.A.	VX12P - SERIE I CLASE 2	Nro. 8
Tiser S.R.L.		(A.E.)RL-Art.39-Inc.e), Nro. 2
TR Argentina S.A.	TGS1P - SERIE I	Nro. 8
Tradimex S.A.I. y C.		(A.E.)RL-Art.39-Inc.f)(Art.39-Inc.d)), (C.S.)RL-Art.43-Inc.c), Nro. 1-d), Nro. 2
Tux S.A.		(A.E.)RL-Art.39-Inc.e)
Un Techo para Argentina Asociación Civil	TAC1P - CLASE I	Nro. 8
Vitalcan S.A.	VA21P - CLASE II SERIE I	Nro. 8
Vitalcan S.A.	VA22P - CLASE II SERIE II	Nro. 8

FONDOS COMUNES CERRADOS DE INVERSIÓN

ALLARIA RESIDENCIAL CASASARG I FONDO COMUN DE INVERSION CERRADO INMOBILIARIO LEY 27.260	Nro. 1-d)
ALLARIA RESIDENCIAL I FONDO COMUN DE INVERSION CERRADO INMOBILIARIO	Nro. 8
FCIC INMOBILIARIO AL RIO LEY 27.260	(A.E.)RL-Art.42-Inc.b), Nro. 1-b)
FIRST RENTA AGRO FONDO COMUN DE INVERSION CERRADO LEY 27.260	A)
Fondo Común de Inversión Cerrado Inmobiliario Puerto Nizuc	Nro. 8
GNNW SBS FONDO COMUN DE INVERSION CERRADO GANADERO W86	Nro. 8, Nro. 1-d)
GSS INMOBILIARIO I FONDO COMUN DE INVERSION CERRADO	Nro. 8
Pellegrini I Fondo Común de Inversión Cerrado Inmobiliario	Nro. 8
SBS CREAURBAN DESARROLLO FONDO COMUN DE INVERSION CERRADO INMOBILIRIO	Nro. 8
SBS RENTA FIJA I FONDO COMUN DE INVERSION CERRADO	Nro. 8
TERRAZAS DEL VOLCAN FONDO COMUN DE INVERSION CERRADO INMOBILIARIO	Nro. 8

VOLVER AL INICIO

FIDEICOMISOS FINANCIEROS

AMES 22	Nro. 8
AMES 23	Nro. 8
AMES 24	Nro. 8
AMFAyS - Serie 39	(A.E.)RL-Art.41(Art.39-Inc.d)), Nro. 8, Nro. 1-d)
AMFAyS - Serie 40	(A.E.)RL-Art.41(Art.39-Inc.d)), Nro. 8, Nro. 1-d)
AMFAyS - Serie 41	Nro. 8
AMFAyS - Serie 42	Nro. 8
AMFAyS - Serie 43	Nro. 8
AMFAyS - Serie 44	Nro. 8
AMFAyS - Serie 45	Nro. 8
Cédulas Hipotecarias Argentinas Serie IX 2009-1	(A.E.)RL-Art.41(Art.39-Inc.d))
Cédulas Hipotecarias Argentinas Serie X 2009-2	(A.E.)RL-Art.41(Art.39-Inc.d))
Cédulas Hipotecarias Argentinas Serie XI 2009-3	(A.E.)RL-Art.41(Art.39-Inc.d))
Cédulas Hipotecarias Argentinas Serie XII 2010-1	(A.E.)RL-Art.41(Art.39-Inc.d))
Cédulas Hipotecarias Argentinas Serie XIII 2010-2	(A.E.)RL-Art.41(Art.39-Inc.d))
Cédulas Hipotecarias Argentinas Serie XIV 2011-1	(A.E.)RL-Art.41(Art.39-Inc.d))
Centrocard Créditos 6	Nro. 8
Consubond 184	Nro. 8
Consubond 185	Nro. 8
Consubond 186	Nro. 8
Consubond 187	Nro. 8
Consubond 188	Nro. 8
Consubond 189	Nro. 8
Decreto Nro. 976/01 - SIFER	Nro. 8
Dorrego y Libertador	(A.E.)RL-Art.41(Art.39-Inc.d)), Nro. 8, Nro. 1-d)
ENARSA-BRIGADIER LOPEZ.	Nro. 8
Fideicomiso de Infraestructura Hídrica - Decreto 1381/01	(A.E.)RL-Art.41(Art.39-Inc.d)), Nro. 8
Fideicomiso Financiero de Capital Emprendedor CITES I	Nro. 8, Nro. 1-c)
Fideicomiso Financiero Solidario de Infraestructura Pública NASA 4	Nro. 1-d)
Fideicomiso Pyme Granjas Ovoprot 1	(A.E.)RL-Art.41(Art.39-Inc.d)), (C.I.)RL-Art.44-Inc.a), Nro. 8, Nro. 1-b)
Fiducar 17	Nro. 8
Fiducar 18	Nro. 8
Fiducar 19	Nro. 8
Fiducar 20	Nro. 8
Fiducar 21	Nro. 8
Fiducar 22	Nro. 8
Fiducar 23	Nro. 8
FINDESA 1	Nro. 8
Forestal 1 - Fondo de Inversión Directa	Nro. 1-d), A)
Invernea Ganadero	Nro. 8
Invernea Proteína Pyme Serie 1	Nro. 8
Invernea Proteína Pyme Serie 2	Nro. 8
Invernea Proteína Pyme Serie 3	Nro. 8
Invernea Proteína Pyme Serie 4	Nro. 8
Links Country de Mar	Nro. 1-d), Nro. 2
Megabono Crédito 296	Nro. 8
Megabono Crédito 298	Nro. 8
Megabono Crédito 300	Nro. 8

VOLVER AL INICIO

Megabono Crédito 302 ..... Nro. 8
Megabono Credito 304 ..... Nro. 8
Megabono 305 ..... Nro. 8
Megabono 307 ..... Nro. 8
Megabono 309 ..... Nro. 8
Megabono 311 ..... Nro. 8
Megabono 313 ..... Nro. 8
Mercado Crédito Consumo 19 ..... Nro. 8
Mercado Crédito Consumo 26 ..... Nro. 8
Mercado Crédito Consumo 27 ..... Nro. 8
Mercado Crédito Consumo 28 ..... Nro. 8
Mercado Crédito Consumo 29 ..... Nro. 8
Mercado Crédito Consumo 30 ..... Nro. 8
Mercado Crédito Consumo 31 ..... Nro. 8
Mercado Crédito Consumo 32 ..... Nro. 8
Mercado Crédito Consumo 33 ..... Nro. 8
Mercado Crédito Consumo 34 ..... Nro. 8
Mercado Crédito Consumo 35 ..... Nro. 8
Mercado Crédito 19 ..... Nro. 8
Mercado Crédito 20 ..... Nro. 8
Mercado Crédito 21 ..... Nro. 8
Mercado Crédito 22 ..... Nro. 8
Mercado Crédito 23 ..... Nro. 8
Mercado Crédito 24 ..... Nro. 8
Mercado Crédito 25 ..... Nro. 8
Mercado Crédito 26 ..... Nro. 8
MILA IV ..... (A.E.)RL-Art.41(Art.39-Inc.d)), Nro. 1-d)
NASA Serie 3 ..... Nro. 1-d)
NASA 2 Serie 2 ..... Nro. 1-d)
Pareto Serie 3 ..... Nro. 8
Pareto Serie 4 ..... Nro. 8
Pareto Serie 5 ..... Nro. 8
Pareto Serie 6 ..... Nro. 8
Payway Cobro Acelerado Serie 1 ..... Nro. 8
Payway Cobro Acelerado Serie 2 ..... Nro. 8
Payway Cobro Acelerado Serie 3 ..... Nro. 8
ProCreAr ..... Nro. 8, Nro. 1-d)
Programa Federal Plurianual de Construcción de Viviendas - Prov. de Mendoza ..... Nro. 8
Red Mutual 61 ..... (A.E.)RL-Art.41(Art.39-Inc.d)), Nro. 8, Nro. 1-d)
Red Mutual 62 ..... (A.E.)RL-Art.41(Art.39-Inc.d)), Nro. 8, Nro. 1-d)
Red Mutual 63 ..... Nro. 8
Red Mutual 64 ..... Nro. 8
Red Mutual 65 ..... Nro. 8
Red Mutual 66 ..... Nro. 8
Red Mutual 67 ..... Nro. 8
Red Mutual 68 ..... Nro. 8
Red Mutual 69 ..... Nro. 8
Red Mutual 70 ..... Nro. 8
Red Mutual 71 ..... Nro. 8
Red Mutual 72 ..... Nro. 8
Renta Agrícola I Fondo de Inversión Directa ..... Nro. 8

VOLVER AL INICIO

San Cristóbal Servicios Financieros 2 ..... Nro. 8
Secubono 220 ..... Nro. 8
Secubono 221 ..... Nro. 8
Secubono 222 ..... Nro. 8
Secubono 223 ..... Nro. 8
Secubono 224 ..... Nro. 8
Secubono 225 ..... Nro. 8
Secubono 232 ..... Nro. 8
Secubono 233 ..... Nro. 8
Secubono 234 ..... Nro. 8
Secubono 235 ..... Nro. 8
Sion Conecta Infraestructura Privada 1 ..... Nro. 8
Supercanal 1 ..... Nro. 8
Supercanal 2 ..... Nro. 8
Trayectoria Leasing 1 ..... Nro. 8
Unicred Factoring 20 ..... Nro. 8
Unicred Factoring 21 ..... Nro. 8
VICENTIN EXPORTACIONES 8 ..... (C.S.)RL-Art.44-Inc.a), Nro. 1-d)
VOII 2 ..... Nro. 8
Waynimóvil 4 ..... Nro. 8
Waynimóvil 5 ..... Nro. 8
Waynimóvil 6 ..... Nro. 8

CEDEARS

BANCO COMAFI S.A. ..... AABA - ALTABA INC. ..... (C.I.)
BANCO COMAFI S.A. ..... CBRD - COMPANHIA BRASILEIRA DE DIS NPV ADR ..... (C.I.)RL-Art.44-Inc.a)
BANCO COMAFI S.A. ..... HHPD - Hon Hai Precision Industry CO LTD ..... Nro. 8
BANCO COMAFI S.A. ..... DJNJ3 - Johnson & Johnson 6,95 01/09/29 ..... Nro. 9
BANCO COMAFI S.A. ..... MBT - MOBILE TELESYSTEMS ..... (C.I.)RL-Art.44-Inc.a)
BANCO COMAFI S.A. ..... NLM - NOVOLIPETSK STEEL PJSC ..... (C.I.)RL-Art.44-Inc.a), Nro. 8
BANCO COMAFI S.A. ..... OGZD - PJSC GAZPROM ..... (C.I.)RL-Art.44-Inc.a)
BANCO COMAFI S.A. ..... LKOD - PJSC LUKOIL ..... (C.I.)RL-Art.44-Inc.a)
BANCO COMAFI S.A. ..... ATAD - PJSC TATNEFT ..... (C.I.)RL-Art.44-Inc.a)
BANCO COMAFI S.A. ..... SMSN - Samsung Electronics CO LTD ..... Nro. 8
BANCO COMAFI S.A. ..... SHPW - SHAPEWAYS HOLDINGS INC ..... (C.I.)RL-Art.44-Inc.a)
BANCO COMAFI S.A. ..... YZCA - YANKUANG ENERGY GROUP CO.LYD. ..... Nro. 8
BANCO COMAFI S.A. ..... Nro. 1-d)
BANCO ITAU ARGENTINA S.A. ..... Nro. 1-d)
Caja de Valores S.A. ..... SI - Silvergate Capital Corporation ..... (C.I.)RL-Art.44-Inc.a)

CHEQUES DE PAGO DIFERIDO AUTORIZADOS A COTIZAR

ELECTRIFICADORA DEL VALLE S.A.(Libradora de cheques de pago diferido) ..... Nro. 2
OCSA S.A.(Libradora de cheques de pago diferido) ..... Nro. 2
OVOPROT INTERNATIONAL S.A(Libradora de cheques de pago diferido) ..... (C.S.)RL-Art.162, Nro. 2
TECNOLOGIA AVANZADA EN TRANSPORTE S.A.(Libradora de cheques de pago diferido) ..... (S.I.)RL-Art.161-Inc.a), Nro. 2

CERTIFICADOS DE CRÉDITO FISCAL

Certificados de Crédito Fiscal ..... Nro. IV

CERTIFICADOS DE CUSTODIA

Certificados de Custodia ..... D307 - CERTIFICADO DE CUSTODIA NRO. 35307 ..... Nro. I, Nro. II
Certificados de Custodia ..... C129 - CERTIFICADO DE CUSTODIA NRO. 22129 ..... Nro. II, Nro. I
Certificados de Custodia ..... C155 - CERTIFICADO DE CUSTODIA NRO. 22155 ..... Nro. I, Nro. II
Certificados de Custodia ..... C156 - CERTIFICADO DE CUSTODIA NRO. 22156 ..... Nro. I, Nro. II
Certificados de Custodia ..... C208 - CERTIFICADO DE CUSTODIA NRO. 22208 ..... Nro. II, Nro. I
Certificados de Custodia ..... C209 - CERTIFICADO DE CUSTODIA NRO. 22209 ..... Nro. II, Nro. I
Certificados de Custodia ..... C440 - CERTIFICADO DE CUSTODIA NRO. 22440 ..... Nro. II, Nro. I
Certificados de Custodia ..... C403 - CERTIFICADO DE CUSTODIA NRO. 26403 ..... Nro. II, Nro. I
Certificados de Custodia ..... Y403 - CERTIFICADO DE CUSTODIA NRO. 27403 ..... Nro. I, Nro. II
Certificados de Custodia ..... D226 - CERTIFICADO DE CUSTODIA NRO. 32226 ..... Nro. I, Nro. II
Certificados de Custodia ..... D302 - CERTIFICADO DE CUSTODIA NRO. 35302 ..... Nro. II, Nro. I
Certificados de Custodia ..... D308 - CERTIFICADO DE CUSTODIA NRO. 35308 ..... Nro. II, Nro. I
Certificados de Custodia ..... D505 - CERTIFICADO DE CUSTODIA NRO. 36505 ..... Nro. II, Nro. I
Certificados de Custodia ..... D646 - CERTIFICADO DE CUSTODIA NRO. 36646 ..... Nro. II, Nro. I
Certificados de Custodia ..... E505 - CERTIFICADO DE CUSTODIA NRO. 37505 ..... Nro. I, Nro. II

TÍTULOS PÚBLICOS

Gobierno Nacional ..... VEJ6 - BONO DEL GOBIERNO NACIONAL A TASA VARIABLE CON VENCIMIENTO 19 DE JUNIO DE 2006 ..... Nro. II, Nro. I
Gobierno Nacional ..... FRB - BONOS A TASA FLOTANTE EN DOLARES ESTADOUNIDENSES ..... Nro. I, Nro. II
Gobierno Nacional ..... PRE4 - BONOS DE CONSOLIDACION DE DEUDAS PREVISIONALES EN DOLARES ESTADOUNIDENSES - 2DA. SERIE ..... Nro. I, Nro. II
Gobierno Nacional ..... PRE6 - BONOS DE CONSOLIDACION DE DEUDAS PREVISIONALES EN DOLARES ESTADOUNIDENSES - 3RA. SERIE ..... Nro. II, Nro. I
Gobierno Nacional ..... PRE3 - BONOS DE CONSOLIDACION DE DEUDAS PREVISIONALES EN MONEDA NACIONAL - 2DA. SERIE ..... Nro. I, Nro. II
Gobierno Nacional ..... BOHI1 - BONOS DE CONSOLIDACIÓN DE REGALÍAS DE HIDROCARBUROS ..... Nro. I, Nro. II
Gobierno Nacional ..... PRO2 - BONOS DE CONSOLIDACION EN DOLARES ESTADOUNIDENSES - 1RA. SERIE ..... Nro. II, Nro. I
Gobierno Nacional ..... PRO4 - BONOS DE CONSOLIDACION EN DOLARES ESTADOUNIDENSES - 2DA. SERIE ..... Nro. II, Nro. I
Gobierno Nacional ..... PRO6 - BONOS DE CONSOLIDACION EN DOLARES ESTADOUNIDENSES - 3RA. SERIE ..... Nro. I, Nro. II
Gobierno Nacional ..... PRO8 - BONOS DE CONSOLIDACION EN DOLARES ESTADOUNIDENSES - 4TA. SERIE ..... Nro. I, Nro. II
Gobierno Nacional ..... PR10 - BONOS DE CONSOLIDACION EN DOLARES ESTADOUNIDENSES - 5TA. SERIE ..... Nro. II, Nro. I
Gobierno Nacional ..... PRO5 - BONOS DE CONSOLIDACION EN MONEDA NACIONAL - 3RA. SERIE ..... Nro. II, Nro. I
Gobierno Nacional ..... PRO1 - BONOS DE CONSOLIDACION EN MONEDA NACIONAL - 1RA. SERIE ..... Nro. I, Nro. II
Gobierno Nacional ..... PRO3 - BONOS DE CONSOLIDACION EN MONEDA NACIONAL - 2DA. SERIE ..... Nro. I, Nro. II
Gobierno Nacional ..... PRO9 - BONOS DE CONSOLIDACION EN MONEDA NACIONAL - 5TA. SERIE ..... Nro. II, Nro. I
Gobierno Nacional ..... RV05 - BONOS DE LA REPUBLICA ARGENTINA DE CUPON VARIABLE CON VENCIMIENTO 2005 ..... Nro. II, Nro. I
Gobierno Nacional ..... MV02 - BONOS DE LA REPUBLICA ARGENTINA DE MARGEN AJUSTABLE CON VENCIMIENTO EL 30 DE NOVIEMBRE DE 2002 ..... Nro. II, Nro. I
Gobierno Nacional ..... ED04 - BONOS DE LA REPUBLICA ARGENTINA EN EUROS 10% 1999-2004 ..... Nro. I, Nro. II
Gobierno Nacional ..... ES07 - BONOS DE LA REPUBLICA ARGENTINA EN EUROS 10% 2000-2007 ..... Nro. I, Nro. II
Gobierno Nacional ..... EE07 - BONOS DE LA REPUBLICA ARGENTINA EN EUROS 10,25% 2000-2007 ..... Nro. II, Nro. I
Gobierno Nacional ..... EL04 - BONOS DE LA REPUBLICA ARGENTINA EN EUROS 8,5 % 1999-2004 ..... Nro. II, Nro. I
Gobierno Nacional ..... EA06 - BONOS DE LA REPUBLICA ARGENTINA EN EUROS 9% 1999-2006 ..... Nro. II, Nro. I
Gobierno Nacional ..... EY09 - BONOS DE LA REPUBLICA ARGENTINA EN EUROS 9% 1999-2009 ..... Nro. I, Nro. II

VOLVER AL INICIO

Gobierno Nacional	EJ03 - BONOS DE LA REPUBLICA ARGENTINA EN EUROS 9% 2000-2003	Nro. II, Nro. I
Gobierno Nacional	EO02 - BONOS DE LA REPUBLICA ARGENTINA EN EUROS 9,25% 1999-2002	Nro. II, Nro. I
Gobierno Nacional	EM04 - BONOS DE LA REPUBLICA ARGENTINA EN EUROS 9,5% 1999-2004	Nro. II, Nro. I
Gobierno Nacional	VBL6 - BONOS DEL GOBIENRO NACIONAL A TASA FLOTANTE EN DOLARES ESTADOUNIDENSES	Nro. I, Nro. II
Gobierno Nacional	VBA3 - BONOS DEL GOBIERNO A TASA FLOTANTE EN DOLARES ESTADOUNIDENSES SERIE I	Nro. I, Nro. II
Gobierno Nacional	VBY3 - BONOS DEL GOBIERNO A TASA FLOTANTE EN DOLARES ESTADOUNIDENSES SERIE II	Nro. I, Nro. II
Gobierno Nacional	VEA2 - BONOS DEL GOBIERNO A TASA VARIABLE - SOBRE TASA DE ENCUESTA - 3RA. SERIE	Nro. I, Nro. II
Gobierno Nacional	VE02 - BONOS DEL GOBIERNO A TASA VARIABLE - SOBRE TASA DE ENCUESTA - 4TA. SERIE	Nro. I, Nro. II
Gobierno Nacional	VEO2 - BONOS DEL GOBIERNO A TASA VARIABLE - SOBRE TASA DE ENCUESTA - 5TA. SERIE	Nro. II, Nro. I
Gobierno Nacional	VEF4 - BONOS DEL GOBIERNO A TASA VARIABLE - SOBRE TASA DE ENCUESTA - 6TA. SERIE	Nro. I, Nro. II
Gobierno Nacional	VBS5 - BONOS DEL GOBIERNO NACIONAL A TASA FLOTANTE EN DOLARES ESTADOUNIDENSES	Nro. II, Nro. I
Gobierno Nacional	VBG6 - BONOS DEL GOBIERNO NACIONAL A TASA FLOTANTE EN DOLARES ESTADOUNIDENSES	Nro. II, Nro. I
Gobierno Nacional	VBG7 - BONOS DEL GOBIERNO NACIONAL A TASA FLOTANTE EN DOLARES ESTADOUNIDENSES - SERIE I	Nro. II, Nro. I
Gobierno Nacional	VBS7 - BONOS DEL GOBIERNO NACIONAL A TASA FLOTANTE EN DOLARES ESTADOUNIDENSES - SERIE II	Nro. I, Nro. II
Gobierno Nacional	VEG2 - BONOS DEL GOBIERNO NACIONAL A TASA VARIABLE - SERIE A	Nro. II, Nro. I
Gobierno Nacional	VBG2 - BONOS DEL GOBIERNO NACIONAL A TASA VARIABLE - SERIE B	Nro. I, Nro. II
Gobierno Nacional	VCG2 - BONOS DEL GOBIERNO NACIONAL A TASA VARIABLE - SERIE C	Nro. I, Nro. II
Gobierno Nacional	BGA2 - BONOS DEL GOBIERNO NACIONAL 9% 2001-2002	Nro. II, Nro. I, Nro. IV
Gobierno Nacional	BX92 - BONOS EXTERNOS 1992	Nro. I, Nro. II
Gobierno Nacional	ZO03 - BONOS EXTERNOS GLOBALES CUPON CERO CON VENCIMIENTO OCTUBRE 2003 SERIE E	Nro. I, Nro. II
Gobierno Nacional	ZO04 - BONOS EXTERNOS GLOBALES CUPON CERO CON VENCIMIENTO OCTUBRE 2004 SERIE F	Nro. II, Nro. I
Gobierno Nacional	GD03 - BONOS EXTERNOS GLOBALES DE LA REPUBLICA ARGENTINA 2003 - 8,375%	Nro. I, Nro. II
Gobierno Nacional	GL30 - BONOS EXTERNOS GLOBALES DE LA REPUBLICA ARGENTINA EN DOLARES ESTADOUNIDENSES 10,25% 2000-2030	Nro. II, Nro. I
Gobierno Nacional	GM10 - BONOS EXTERNOS GLOBALES DE LA REPUBLICA ARGENTINA EN DOLARES ESTADOUNIDENSES 11,375% 2000-2010	Nro. I, Nro. II
Gobierno Nacional	GA09 - BONOS EXTERNOS GLOBALES DE LA REPUBLICA ARGENTINA EN DOLARES ESTADOUNIDENSES 11,75% 1999-2009	Nro. II, Nro. I
Gobierno Nacional	GF20 - BONOS EXTERNOS GLOBALES DE LA REPUBLICA ARGENTINA EN DOLARES ESTADOUNIDENSES 12% 2000-2020	Nro. I, Nro. II
Gobierno Nacional	GJ31 - BONOS EXTERNOS GLOBALES DE LA REPUBLICA ARGENTINA EN DOLARES ESTADOUNIDENSES 12% 2001-2031	Nro. I, Nro. II
Gobierno Nacional	GE31 - BONOS EXTERNOS GLOBALES DE LA REPUBLICA ARGENTINA EN DOLARES ESTADOUNIDENSES 12% 2001-2031	Nro. II, Nro. I
Gobierno Nacional	GJ18 - BONOS EXTERNOS GLOBALES DE LA REPUBLICA ARGENTINA EN DOLARES ESTADOUNIDENSES 12,25% 2001-2018	Nro. I, Nro. II
Gobierno Nacional	GF12 - BONOS EXTERNOS GLOBALES DE LA REPUBLICA ARGENTINA EN DOLARES ESTADOUNIDENSES 12,375% 2001-2012	Nro. II, Nro. I
Gobierno Nacional	GD08 - BONOS EXTERNOS GLOBALES DE LA REPUBLICA ARGENTINA EN DOLARES ESTADOUNIDENSES 7% 2001-2004 Y 15,50% 2004-2008	Nro. I, Nro. II
Gobierno Nacional	GPS8 - BONOS EXTERNOS GLOBALES DE LA REPUBLICA ARGENTINA EN PESOS 10% 2001-2004 Y 12% 2004-2008	Nro. I, Nro. II
Gobierno Nacional	GD05 - BONOS EXTERNOS GLOBALES DE LA REPUBLICA ARGENTINA 11% - 1998 - 2005	Nro. II, Nro. I
Gobierno Nacional	GO06 - BONOS EXTERNOS GLOBALES DE LA REPUBLICA ARGENTINA 11% 2006	Nro. I, Nro. II
Gobierno Nacional	GE17 - BONOS EXTERNOS GLOBALES DE LA REPUBLICA ARGENTINA 11,375% 1997-2017	Nro. II, Nro. I
Gobierno Nacional	GJ15 - BONOS EXTERNOS GLOBALES DE LA REPUBLICA ARGENTINA 11,75% 2000-2015	Nro. II, Nro. I
Gobierno Nacional	GF19 - BONOS EXTERNOS GLOBALES DE LA REPUBLICA ARGENTINA 12,125% 1999-2019	Nro. II, Nro. I
Gobierno Nacional	GS27 - BONOS EXTERNOS GLOBALES DE LA REPUBLICA ARGENTINA 9,75% 1997-2027	Nro. II, Nro. I
Gobierno Nacional	PARM - BONOS GARANTIZADOS A TASA FIJA DE LA REPUBLICA ARGENTINA VENCIMIENTO 2023 EN MARCOS ALEMANES	Nro. I, Nro. II
Gobierno Nacional	PARD - BONOS GARANTIZADOS A TASA FIJA DE LA REPUBLICA ARGENTINA VENCIMIENTO 2023 EN DOLARES ESTADOUNIDENSES	Nro. I, Nro. II
Gobierno Nacional	DISD - BONOS GARANTIZADOS A TASA FLOTANTE DE LA REPUBLICA ARGENTINA VENCIMIENTO 2023 EN DOLARES ESTADOUNIDENSES	Nro. I, Nro. II
Gobierno Nacional	DISM - BONOS GARANTIZADOS A TASA FLOTANTE DE LA REPUBLICA ARGENTINA VENCIMIENTO 2023 EN MARCOS ALEMANES	Nro. II, Nro. I
Gobierno Nacional	BT03 - BONTES A TASA VARIABLE 2003	Nro. II, Nro. I
Gobierno Nacional	TY04 - BONTES 11,25%/2004	Nro. I, Nro. II
Gobierno Nacional	TY03 - BONTES 11,75% 2003	Nro. I, Nro. II
Gobierno Nacional	TY06 - BONTES 11,75% 2006	Nro. II, Nro. I
Gobierno Nacional	TY05 - BONTES 12,125% 2005	Nro. I, Nro. II
Gobierno Nacional	BT02 - BONTES 8,75% - VENCIMIENTO 9-5-2002	Nro. II, Nro. I
Gobierno Nacional	TS27 - BONTES 9,9375% /2027	Nro. II, Nro. I
Gobierno Nacional	FERB1 - FERROBONOS	Nro. I, Nro. II

VOLVER AL INICIO

Gobierno Nacional	SA04 - LETRAS EXTERNAS DE LA REPUBLIC A ARGENTINA EN DOLARES ESTADOUNIDENSES L + 5,75% 1999-2004 - SERIE 64	Nro. I, Nro. II
Gobierno Nacional	SJ07 - LETRAS EXTERNAS DE LA REPUBLIC A ARGENTINA EN LIBRAS ESTERLINAS .10% 1997-2007- SERIE 53	Nro. I, Nro. II
Gobierno Nacional	SF07 - LETRAS EXTERNAS DE LA REPUBLIC A ARGENTINA EN PESOS 11,75% 1997-2007 - SERIE 49	Nro. I, Nro. II
Gobierno Nacional	SL02 - LETRAS EXTERNAS DE LA REPUBLIC A ARGENTINA EN PESOS 8,75% 1997-2002 - SERIE 54	Nro. I, Nro. II
Gobierno Nacional	EV04 - LETRAS EXTERNAS DE LA REPUBLIC A ARGENTINA EUROS L+5,10% 1999-2004 - SERIE 68	Nro. I, Nro. II
Gobierno Nacional	VBY4 - LETRAS EXTERNAS DE LA REPUBLICA ARGENTINA EN DOLARES ESTADOUNIDENSES A TASA BADLAR + 2,98% 2001-2004 - SERIE 75	Nro. IV, Nro. II, Nro. I
Gobierno Nacional	7BY4 - LETRAS EXTERNAS DE LA REPUBLICA ARGENTINA EN DOLARES ESTADOUNIDENSES A TASA BADLAR + 2,98% 2001-2004 - SERIE 75 TRAMO 7	Nro. I, Nro. II, Nro. IV
Gobierno Nacional	VEY4 - LETRAS EXTERNAS DE LA REPUBLICA ARGENTINA EN DOLARES ESTADOUNIDENSES A TASA ENCUESTA + 4,95% 2001-2004 - SERIE 74	Nro. I, Nro. II, Nro. IV
Gobierno Nacional	7EY4 - LETRAS EXTERNAS DE LA REPUBLICA ARGENTINA EN DOLARES ESTADOUNIDENSES A TASA ENCUESTA + 4,95% 2001-2004 - SERIE 74 TRAMO 7	Nro. II, Nro. IV, Nro. I
Gobierno Nacional	EY28 - LETRAS EXTERNAS DE LA REPUBLICA ARGENTINA EN EURO DE CUPON DE MONTO FIJO 1998-2028	Nro. II, Nro. I
Gobierno Nacional	EF07 - LETRAS EXTERNAS DE LA REPUBLICA ARGENTINA EN EUROS 10% 2001-2007 - SERIE 73	Nro. I, Nro. II
Gobierno Nacional	EY05 - LETRAS EXTERNAS DE LA REPUBLICA ARGENTINA EN EUROS 9% 2000-2005 - SERIE 71	Nro. I, Nro. II
Municipalidad de Resistencia	BCMR - BONOS DE CONSOLIDACION DE DEUDA DE MUNICIPALIDAD DE RESISTENCIA , PROVINCIA DEL CHACO	Nro. II, Nro. I
Provincia de Buenos Aires	PX10 - BONOS AL 10% CON VENCIMIENTO EL 5 DE JULIO DE 2004 - SERIE N° 10	Nro. II, Nro. I
Provincia de Buenos Aires	BGBX1 - BONOS AL 10,75% CON VENCIMIENTO 2005	Nro. II, Nro. I
Provincia de Buenos Aires	GPBX2 - BONOS AL 12,50% CON VENCIMIENTO EL 15 DE MARZO DE 2002 - SERIE N° 2	Nro. I, Nro. II
Provincia de Buenos Aires	PX13 - BONOS AL 12,75% CON VENCIMIENTO EL 1 DE AGOSTO DE 2003 - SERIE N° 13	Nro. I, Nro. II
Provincia de Buenos Aires	GPBX7 - BONOS AL 13,25% CON VENCIMIENTO EL 29 DE MARZO DE 2010 - SERIE N° 7	Nro. II, Nro. I
Provincia de Buenos Aires	PX14 - BONOS AL 13,75% CON VENCIMIENTO EL 5 DE SETIEMBRE DE 2007 - SERIE N° 14	Nro. II, Nro. I
Provincia de Buenos Aires	PX15 - BONOS AL 9% CON VENCIMIENTO EL 6 DE SETIEMBRE DE 2002 - SERIE N° 15	Nro. I, Nro. II
Provincia de Buenos Aires	BPME - BONOS PAR A MEDIANO PLAZO EN EUROS VTO. 2020	Nro. VI
Provincia de Buenos Aires	LBO24 - LETRAS DE LA PROVINCIA DE BUENOS AIRES EN PESOS A DESCUENTO CON VENCIMIENTO EL 24.10.24	Nro. V
Provincia de Buenos Aires	LB3S4 - LETRAS DE LA PROVINCIA DE BUENOS AIRES EN PESOS A DESCUENTO CON VENCIMIENTO EL 26.09.24	Nro. V
Provincia de Buenos Aires	PX21 - LETRAS DE TESORERIA DE LA PROVINCIA DE BUENOS AIRES - SERIE N° 21	Nro. I, Nro. II
Provincia de Buenos Aires	BBD24 - LETRAS DEL TESORO DE LA PROVINCIA DE BUENOS AIRES EN PESOS A CUPON DE INTERÉS VENCIMIENTO 19.12.2024	Nro. V
Provincia de Buenos Aires	LBN24 - LETRAS DEL TESORO DE LA PROVINCIA DE BUENOS AIRES EN PESOS A DESCUENTO CON VENCIMIENTO EL 22.11.24	Nro. V
Provincia de Buenos Aires	LB5O4 - LETRAS DEL TESORO DE LA PROVINCIA DE BUENOS AIRES EN PESOS A DESCUENTO CON VENCIMIENTO EL 24.10.24	Nro. V
Provincia de Buenos Aires	LBS24 - LETRAS DEL TESORO DE LA PROVINCIA DE BUENOS AIRES EN PESOS A DESCUENTO CON VENCIMIENTO EL 26.09.24	Nro. V
Provincia de Buenos Aires	XBS24 - LETRAS DEL TESORO DE LA PROVINCIA DE BUENOS AIRES EN PESOS AJUSTABLES POR CER A DESCUENTO CON VENCIMIENTO EL 26.09.24	Nro. V
Provincia de Buenos Aires	XBD24 - LETRAS DEL TESORO DE LA PROVINCIA DE BUENOS AIRES EN PESOS AJUSTABLES POR CER A DESCUENTO CON VENCIMIENTO 19.12.24	Nro. V
Provincia de Buenos Aires	XBN24 - LETRAS DEL TESORO DE LA PROVINCIA DE BUENOS AIRES EN PESOS AJUSTABLES POR CER A DESCUENTO CON VENCIMIENTO 22.11.24:	Nro. V
Provincia de Buenos Aires	XBO24 - LETRAS DEL TESORO DE LA PROVINCIA DE BUENOS AIRES EN PESOS AJUSTABLES POR CER A DESCUENTO CON VENCIMIENTO 24.10.2024	Nro. V
Provincia de Buenos Aires	BBFD4 - LETRAS DEL TESORO DE LA PROVINCIA DE BUENOS AIRES EN PESOS CAPITALIZABLES CON VENCIMIENTO EL 19.12.24	Nro. V
Provincia de Buenos Aires	BBF25 - LETRAS DEL TESORO DE LA PROVINCIA DE BUENOS AIRES EN PESOS CAPITALIZABLES CON VENCIMIENTO EL 20.02.25	Nro. V
Provincia de Buenos Aires	BBY25 - LETRAS DEL TESORO DE LA PROVINCIA DE BUENOS AIRES EN PESOS CAPITALIZABLES CON VENCIMIENTO EL 22.05.25	Nro. V
Provincia de Buenos Aires	BBED4 - LETRAS DEL TESORO DE LA PROVINCIA DE BUENOS AIRES EN PESOS CAPITALIZABLES CON VENCIMIENTO 19.12.2024	Nro. V
Provincia de Buenos Aires	BBDD4 - LETRAS DEL TESORO DE LA PROVINCIA DE BUENOS AIRES EN PESOS CON CUPÓN DE INTERÉS FIJO CON VENCIMIENTO 19.12.24	Nro. V
Provincia de Buenos Aires	PBA25 - TITULOS DE DEUDA DE LA PROVINCIA DE BUENOS AIRES A TASA VARIABLES CON VENCIMIENTO EL 12/04/2025	Nro. V
Provincia de Buenos Aires	BP21 - "TITULOS DE DEUDA DE LA PROVINCIA DE BUENOS AIRES AL 10,875% CON VENCIMIENTO EN 2021"	Nro. VI
Provincia de Formosa	BCDF1 - BONOS DE CANCELACION DE DEUDA DE LA PROVINCIA DE FORMOSA LEY 1184 PRIMERA SERIE	Nro. I, Nro. II
Provincia de Formosa	BCFD2 - BONOS DE CONSOLIDACION DE DEUDAS - LEY 986 - EN DOLARES ESTADOUNIDENSES - 2DA. SERIE	Nro. I, Nro. II
Provincia de Formosa	BCFM1 - BONOS DE CONSOLIDACION EN MONEDA NACIONAL - 1RA. SERIE	Nro. I, Nro. II
Provincia de Formosa	BCFD1 - BONOS DE CONSOLIDADCION EN DOLARES ESTADOUNIDENSES 1RA. SERIE	Nro. II, Nro. I
Provincia de Formosa	FORM1 - TITULOS DE DEUDA PUBLICA SERIE 01 CON VENCIMIENTO EN EL AÑO 2005 GARANTIZADOS CON DERECHOS DE COPARTICIPACION FEDERAL DE IMPUESTOS -LAPACHO I-	Nro. III, Nro. II
Provincia de Formosa	FORM2 - TITULOS DE DEUDA PUBLICA SERIE 02 GARANTIZADOS CON DERECHOS DE COPARTICIPACION FEDERAL DE IMPUESTOS CON VENCIMIENTO EN EL AÑO 2005	Nro. III, Nro. II
Provincia de La Rioja	RIF25 - TITULOS DE DEUDA A TASA INCREMENTAL CON VENCIMIENTO EN 2028	Nro. I
Provincia de Mendoza	BACX1 - BONO ACONCAGUA 2007	Nro. II, Nro. I, Nro. III
Provincia de Misiones	TPMS - TITULOS DE DEUDAS DE LA PROVINCIA DE MISIONES "SENIOR"	Nro. II, Nro. I, Nro. III
Provincia de Río Negro	BORD1 - BONOS DE CONSOLIDACION DE DEUDAS DE LA PROVINCIA DE RIO NEGRO EN DOLARES ESTADOUNIDENSES	Nro. I, Nro. II
Provincia de Río Negro	BORN1 - BONOS DE CONSOLIDACION DE DEUDAS DE LA PROVINCIA DE RIO NEGRO EN MONEDA NACIONAL	Nro. II, Nro. I

VOLVER AL INICIO

Provincia de Río Negro ..... RC21 - CERTIFICADOS DE DEUDA PUBLICA INTERNA RIONEGRINA CLASE II - SERIE 1 - "CEDEPIR II-1" ..... Nro. II, Nro. I
Provincia de Río Negro ..... RC22 - CERTIFICADOS DE DEUDA PUBLICA INTERNA RIONEGRINA CLASE 2 - "CEDEPIR 2-2" ..... Nro. I, Nro. II
Provincia de Santiago del Estero ..... TSEX5 - TITULOS A MEDIANO PLAZO GARANTIZADOS CON FONDOS DE LA COPARTICIPACION IMPUESTOS SERIE N° 5 ..... Nro. I
Provincia de Tucumán ..... TUCU2 - BONO DEL TESORO DE LA PROVINCIA DE TUCUMAN "INDEPENDENCIA" 2DA. SERIE ..... Nro. I, Nro. II
Provincia de Tucumán ..... TTUX2 - TITULOS DE DEUDA PUBLICA DE MEDIANO PLAZO SERIE 02 AL 9,45% GARANTIZADOS CON DERECHOS DE COPARTICIPACION CON VENCIMIENTO EN 2004 ..... Nro. II, Nro. I
Provincia del Chaco ..... BCHD1 - BONOS CHAQUEÑOS DE CONSOLIDACION II - LEY 4385 EN DOLARES ESTADOUNIDENSES 1RA. SERIE ..... Nro. I, Nro. II
Provincia del Chaco ..... BCHD2 - BONOS CHAQUEÑOS DE CONSOLIDACION II LEY 4385 EN DOLARES ESTADOUNIDENSES 2DA. SERIE ..... Nro. II, Nro. I
Provincia del Chaco ..... BCHD3 - BONOS CHAQUEÑOS DE CONSOLIDACION II LEY 4385 EN DOLARES ESTADOUNIDENSES 3RA. SERIE ..... Nro. II, Nro. I

CODIGOS DE INDIVIDUALIZACIONES, CONCEPTOS QUE COMPRENDEN

(A.E.): Negociación con Advertencias Especiales
(C.I.): Interrupción en la Negociación
(C.S.): Suspensión de negociación
(S.I.): Suspensión Ingreso de Cheques a Custodia
Nro. 4: Las emisoras de acciones establezcan retribuciones (a) basadas en la evolución del precio de cotización de sus acciones, o (b) consistentes en la entrega de acciones de la propia sociedad, o (c) mediante el otorgamiento de opciones para la adquisición de sus acciones o de valores convertibles en acciones.
Nro. 1-d): El auditor, la comisión fiscalizadora, el consejo de vigilancia o, en su caso, el comité de auditoría, emitan sus informes relacionados con la documentación contable con un párrafo de énfasis que destaque hechos o circunstancias revelados en los estados financieros.
Nro. 1-b): El auditor, la comisión fiscalizadora, el consejo de vigilancia o, en su caso, el comité de auditoría, emitan sus informes relacionados con la documentación contable con abstención de opinión sobre la situación patrimonial, económica y/o financiera.
Nro. 1-c): El auditor, la comisión fiscalizadora, el consejo de vigilancia o, en su caso, el comité de auditoría, emitan sus informes relacionados con la documentación contable con opinión condicionada sobre la situación patrimonial, económica y/o financiera.
Nro. 2: Las emisoras no presenten en término sus estados financieros generales o trimestrales, sin contar con autorización expresa del MERCADO para ello.
Nro. 3: Las emisoras de acciones hayan contraído obligaciones o celebrado convenios o se apliquen disposiciones legales que limiten la distribución de dividendos o reservas.
Nro. 5: Las emisoras de acciones hayan obtenido la homologación judicial en firme del acuerdo de acreedores y hasta tanto se modifique la mencionada situación procesal.
Nro. 6-a): Una sociedad controlada por una emisora de acciones haya solicitado su concurso preventivo y hasta tanto se declare la finalización de éste.
Nro. 9: Los títulos de deuda que constituyen los activos subyacentes de estos certificados, no se hallan admitidos a cotizar en ninguna bolsa o mercado de valores del exterior.
Nro. I: El MERCADO ha tomado conocimiento de que el emisor no puso a disposición los fondos necesarios para atender el pago de los servicios comprometidos.
Nro. II: Bonos comprendidos oportunamente en procesos de reestructuración de deuda.
Nro. III: El MERCADO ha sido informado fehacientemente acerca de la aceleración de los plazos establecidos para el pago de los valores emitidos por entes públicos y consecuentemente, que las sumas adeudadas a los mismos han devenido exigibles.
Nro. IV: El Gobierno Nacional suspendió el régimen de cancelación de obligaciones tributarias nacionales con títulos de la deuda pública.
Nro. V: En caso de incumplimiento en el pago de los servicios financieros de los valores negociables de que se trata, se retendrán los importes necesarios de los recursos del Régimen de Coparticipación Federal de Impuestos para el pago respectivo.
Nro. 8: La negociación de los valores negociables se encuentra limitada a los Inversores Calificados que se definen en el Prospecto o en las Resoluciones y Normativas de la Comisión Nacional de Valores.
Nro. VI: El emisor ha informado con relación a los BONOS PAR A MEDIANO PLAZO EN EUROS VENCIMIENTO 2020 (BPME) y los TITULOS DE DEUDA DE LA PROVINCIA DE BUENOS AIRES AL 10,875% CON VENCIMIENTO EN 2021 (BP21), incluidos en un proceso de reestructuración de la deuda pública provincial, que existe a la fecha un saldo remanente de los mismos
al no alcanzarse las mayorías necesarias para canjear la totalidad.
A): Fideicomiso Financiero Forestal I Fondo de Inversión Directa y First Renta Agro Fondo Común de Inversión Cerrado Ley 27.260: Habiendo operado la fecha de vencimiento del Fideicomiso y del Fondo mencionados, los mismos se encuentran en proceso de liquidación.

VOLVER AL INICIO

Calendario de las fechas de vencimiento para la presentación de Documentación Contable de valores negociables admitidos al listado *

AÑO 2024

De acciones, obligaciones negociables, fideicomisos financieros y fondos comunes de inversión
De obligaciones negociables PyMEs
De acciones PyMEs
De valores de corto plazo
De cheques
De Entidades Financieras

	Balance cerrado al:	Fecha de vencimiento: Acciones / ON / FF / FC **	Fecha de vencimiento: VCP	Fecha de vencimiento: Cheques	Fecha de vencimiento: Entidades Financieras
MEM	31/10/2023	09/01/2024	09/01/2024	29/01/2024	09/01/2024
TRIM	30/11/2023	11/01/2024	19/01/2024	28/02/2024	31/1/2024
MEM	30/11/2023	08/02/2024	08/02/2024	28/02/2024	08/02/2024
TRIM	31/12/2023	11/02/2024	19/02/2024	30/03/2024	29/2/2024
MEM	31/12/2023	10/03/2024	10/03/2024	30/03/2024	10/03/2024
TRIM	31/01/2024	13/03/2024	21/03/2024	30/04/2024	31/03/2024
MEM	31/01/2024	10/04/2024	10/04/2024	30/04/2024	10/04/2024
TRIM	29/02/2024	11/04/2024	19/04/2024	29/05/2024	30/04/2024
MEM	29/02/2024	09/05/2024	09/05/2024	29/05/2024	08/05/2024
TRIM	31/03/2024	12/05/2024	20/05/2024	29/06/2024	31/05/2024
MEM	31/03/2024	09/06/2024	09/06/2024	29/06/2024	09/06/2024
TRIM	30/04/2024	11/06/2024	19/06/2024	29/07/2024	30/06/2024
MEM	30/04/2024	09/07/2024	09/07/2024	29/07/2024	09/07/2024
TRIM	31/05/2024	12/07/2024	20/07/2024	29/08/2024	31/07/2024
MEM	31/05/2024	09/08/2024	09/08/2024	29/08/2024	09/08/2024
TRIM	30/06/2024	11/08/2024	19/08/2024	28/09/2024	31/08/2024
MEM	30/06/2024	08/09/2024	08/09/2024	28/09/2024	08/09/2024
TRIM	31/07/2024	11/09/2024	19/09/2024	29/10/2024	30/09/2024
MEM	31/07/2024	09/10/2024	09/10/2024	29/10/2024	09/10/2024
TRIM	31/08/2024	12/10/2024	20/10/2024	29/11/2024	31/10/2024
MEM	31/08/2024	09/11/2024	09/11/2024	29/11/2024	09/11/2024
TRIM	30/09/2024	11/11/2024	19/11/2024	29/12/2024	30/11/2024
MEM	30/09/2024	09/12/2024	09/12/2024	29/12/2024	09/12/2024
TRIM	31/10/2024	12/12/2024	20/12/2024	29/01/2025	31/12/2024

*** En el supuesto de que cualquiera de los vencimientos coincidiera con un día inhábil bursátil, el mismo pasará al primer día hábil siguiente.**

**** Atento a lo dispuesto en la Comunicación BCRA "A" 7.658 del 15/12/2022, se excluyen de esta lista las entidades financieras.**

VOLVER AL INICIO

LA BOLSA
Prospecto
jueves 26 de septiembre de 2024 Año CXVIII - N° 17.311
BCBA Bolsa de Comercio de Buenos Aires
BYMA Bolsas y Mercados Argentinos
SEPARATA 37 PAGINAS

ADENDA AL PROSPECTO DE PROGRAMA. PRÓRROGA.

edenor

Empresa Distribuidora y Comercializadora Norte S.A. (EDENOR S.A.)

PROGRAMA GLOBAL DE EMISIÓN DE OBLIGACIONES NEGOCIABLES SIMPLES (NO CONVERTIBLES EN ACCIONES) POR UN VALOR NOMINAL DE HASTA US$750.000.000 (O SU EQUIVALENTE EN OTRAS MONEDAS)

La presente es una adenda (la "Adenda") al prospecto de fecha 20 de marzo de 2024 (el "Prospecto") correspondiente al programa de obligaciones negociables simples (no convertibles en acciones) por hasta US$750.000.000 (Dólares estadounidenses setecientos cincuenta millones) (o su equivalente en otras monedas) (el "Programa") de Empresa Distribuidora y Comercializadora Norte Sociedad Anónima (Edenor S.A.) (indistintamente denominada la "Compañía", la "Emisora", la "Sociedad" o "Edenor") en el marco del cual podrá emitir obligaciones negociables simples no convertibles en acciones, directas, incondicionales, subordinadas o no, con garantía flotante, especial y/o común (las "Obligaciones Negociables"), a los efectos de informar la prórroga del plazo del Programa por cinco (5) años.

El monto máximo de las Obligaciones Negociables en circulación en cualquier momento bajo el Programa no podrá exceder el monto de US$750.000.000, o su equivalente en otras monedas, pudiendo éstas estar denominadas en Dólares estadounidenses o en cualquier otra moneda.

Las Obligaciones Negociables podrán ser emitidas en distintas clases (cada una, una "Clase" y conjuntamente las "Clases") con términos y condiciones específicos diferentes entre las Obligaciones Negociables de las distintas Clases, pero las Obligaciones Negociables de una misma Clase siempre tendrán los mismos términos y condiciones específicos. Asimismo, las Obligaciones Negociables de una misma Clase podrán ser emitidas en distintas series (cada una, una "Serie") con los mismos términos y condiciones específicos que las demás Obligaciones Negociables de la misma Clase, y aunque las Obligaciones Negociables de las distintas Series podrán tener diferentes fechas y/o precios de emisión, las Obligaciones Negociables de una misma Serie siempre tendrán las mismas fechas de emisión y precios de emisión.

Los plazos y las formas de amortización de las Obligaciones Negociables serán los que se especifiquen en los suplementos de prospecto correspondientes a cada Clase y/o Serie de Obligaciones Negociables (cada uno de ellos, un "Suplemento"). Los plazos de amortización siempre estarán dentro de los plazos mínimos y máximos que permitan las normas vigentes. Las Obligaciones Negociables podrán devengar intereses a tasa fija o flotante o de cualquier otra manera, o no devengar intereses, según se especifique en los Suplementos correspondientes. Los intereses serán pagados en las fechas y en las formas que se especifiquen en los Suplementos correspondientes. Las Obligaciones Negociables podrán estar denominadas en Pesos, en Dólares estadounidenses o en otras monedas extranjeras. Los pagos que correspondan efectuar en virtud de las Obligaciones Negociables se efectuarán sin ninguna deducción o retención por o en razón de impuestos aplicados por la República Argentina (la "Argentina") o según se especifique en los Suplementos aplicables.

La Sociedad no se encuentra registrada como emisor frecuente bajo la normativa aplicable de la CNV.

Las Obligaciones Negociables revestirán el carácter de "obligaciones negociables" bajo la Ley N° 23.576 (con sus modificatorias y reglamentarias, la "Ley de Obligaciones Negociables"), serán colocadas por oferta pública de acuerdo a la Ley N° 26.831, (con sus modificatorias y reglamentarias, incluyendo sin limitación el Decreto N° 471/2018 y la Ley N° 27.440, la "Ley de Mercado de Capitales" o "LMC"), las normas de la Comisión Nacional de Valores (la "CNV") según texto ordenado por la Resolución General N° 622/2013 (con sus

O.N. EMPRESA DISTRIBUIDORA Y COMERCIALIZADORA NORTE S.A. - Adenda - Prórroga

modificatorias, las "Normas de la CNV") y demás normas vigentes y tendrán derecho a los beneficios establecidos en la Ley de Obligaciones Negociables y en dicha normativa, y estarán sujetas a los requisitos de procedimiento allí previstos. Asimismo, resultarán aplicables la Ley General de Sociedades N° 19.550 (con sus modificatorias y reglamentarias, la "Ley General de Sociedades").

La CNV no ha emitido juicio sobre el carácter Social, Verde y/o Sustentable que puedan tener las potenciales emisiones de la Emisora, o su encuadramiento como Valores Negociables Temáticos. A tal fin, el Directorio se orientará por los "Lineamientos para la Emisión de Valores Negociables Temáticos en Argentina" y enmarcarse en la "Guía para la Emisión de Bonos Sociales, Verdes y Sustentables" previstos en los Anexos III, VI y VII del Capítulo I del Título VI de las Normas de la CNV. Asimismo, la Emisora podrá emitir títulos conforme otros lineamientos y principios, incluyendo, sin limitación, los Climate Bonds Standard (2023) de la *Climate Bonds Initiative*, así como también conforme otros lineamientos y/o parámetros que brinden entidades públicas o privadas.

La Sociedad podrá solicitar el listado y negociación de las Obligaciones Negociables en Bolsas y Mercados Argentinos S.A. ("BYMA"), a través de la Bolsa de Comercio de Buenos Aires (la "BCBA") en virtud del ejercicio de la facultad delegada por BYMA a la BCBA conforme lo dispuesto por la Resolución N° 18.629 de la CNV, y en el Mercado Abierto Electrónico S.A. (el "MAE") y/o en cualquier otro mercado o bolsa autorizados del país y/o del exterior, conforme se determine en cada Suplemento.

La Sociedad ha optado por que el Programa no cuente con calificaciones de riesgo. La Emisora podrá optar por calificar cada una de las Clases o Series de Obligaciones Negociables a emitirse bajo el Programa, conforme lo determine en cada oportunidad en los respectivos Suplementos. Las calificaciones de riesgo no constituirán, ni podrán ser consideradas, como una recomendación de adquisición de las Obligaciones Negociables por parte de la Emisora o por parte de cualquier agente colocador participante en una Clase y/o Serie bajo el Programa.

La creación y los términos generales del Programa de las Obligaciones Negociables fueron aprobados en la Asamblea General Ordinaria de la Sociedad de fecha 8 de agosto de 2019, y los términos y condiciones particulares del Programa y de las Obligaciones Negociables fueron aprobados en la reunión de Directorio de la Sociedad de fecha 9 de agosto de 2019. La modificación de los términos y condiciones del Programa y su actualización fueron aprobados en la reunión de Directorio de la Sociedad de fecha 09 de marzo de 2022 y por Asamblea General Ordinaria del 06 de abril de 2022; y sus ulteriores actualizaciones en las reuniones de Directorio de fecha 09 de marzo de 2023 y 08 de marzo de 2024. La prórroga del plazo del Programa y su actualización fueron decididas mediante Asamblea General Ordinaria y Extraordinaria de Accionistas de fecha 25 de abril de 2024 y acta de Directorio de fecha 06 de agosto de 2024.

La oferta pública de las Obligaciones Negociables emitidas bajo el Programa ha sido autorizada por Resolución N° 20503 de la CNV de fecha 23 de octubre de 2019 de la CNV. La modificación de términos y condiciones y la actualización del Programa ha sido autorizada por la Gerencia de Emisoras de la CNV con fecha 08 de abril de 2022 mediante Disposición DI-2022-4-APN-GE#CNV. El Programa ha sido ulteriormente actualizado con fecha 12 de octubre de 2023 y con fecha 20 de marzo de 2024. La prórroga del Programa que se informa mediante la presente Adenda ha sido autorizada por la Gerencia de Emisoras de la CNV con fecha 24 de septiembre de 2024 mediante Disposición DI-2024-72-APN-GE#CNV. Estas autorizaciones sólo significan que se ha cumplido con los requisitos establecidos en materia de información. La CNV no ha emitido juicio sobre los datos contenidos en el Prospecto ni en esta Adenda. La veracidad de la información contable, económica y financiera, así como de toda otra información suministrada en la presente Adenda es exclusiva responsabilidad del órgano de administración y, en lo que les atañe, del órgano de fiscalización de la Emisora y de los auditores en

O.N. EMPRESA DISTRIBUIDORA Y COMERCIALIZADORA NORTE S.A. - Adenda - Prórroga

cuanto a sus respectivos informes sobre los estados financieros que se acompañan y demás responsables contemplados en los artículos 119 y 120 de la Ley de Mercado de Capitales.

El órgano de administración manifiesta, con carácter de declaración jurada, que la presente Adenda contiene a la fecha de su publicación información veraz y suficiente sobre todo hecho relevante que pueda afectar la situación patrimonial, económica y financiera de la Emisora y de toda aquella que deba ser de conocimiento del público inversor con relación a la presente, conforme las normas vigentes.

La Emisora manifiesta, con carácter de declaración jurada que sus beneficiarios finales, y las personas humanas o jurídicas que posean como mínimo el diez por ciento (10%) de su capital o de los derechos a voto, o que por otros medios ejercen el control final, directo o indirecto sobre la misma, no registran condenas por delitos de lavado de activos y/o financiamiento del terrorismo y tampoco figuran en las listas de terroristas y organizaciones terroristas emitidas por el Consejo de Seguridad de las Naciones Unidas.

Empresa Distribuidora y Comercializadora Norte S.A. (Edenor S.A.)
CUIT: 30-6551162-0
+54 11 4346-5000
Av. Del Libertador 6363 – Ciudad Autónoma de Buenos Aires - Argentina
grantfl@edenor.com
http://www.edenor.com.ar.

La presente Adenda se encuentra a disposición de los interesados en la sede administrativa de la Compañía ubicada en Av. Del Libertador 6363, Ciudad Autónoma de Buenos Aires, de lunes a viernes de 10 hs. a 17 hs. Podrá asimismo consultarse el Prospecto en BYMA o en la Autopista de Información Financiera ("AIF") de la CNV (https://www.argentina.gob.ar/cnv), en el ítem "Acceso AIF".

Se deja constancia de que la presente Adenda detalla únicamente los cambios introducidos al Programa Global, en forma clara y precisa, para su difusión por los mismos medios de publicidad del Prospecto, de conformidad con lo establecido en el artículo 48 Sección V del Capítulo V del Título II de las Normas (N.T. 2013 y mod.).

La fecha de la presente Adenda es 26 de septiembre de 2024.

Edgardo Alberto Volosín
Director - Subdelegado

EMPRESA DISTRIBUIDORA Y COMERCIALIZADORA NORTE S.A. (EDENOR S.A.)

I) Descripción del Negocio.

A continuación, se detallan las principales novedades que han ocurrido desde la fecha de publicación del Prospecto. Para obtener más información, por favor remitirse a la sección "Descripción del Negocio" del Prospecto. Todos los términos en mayúsculas que no se encuentren expresamente definidos en la presente Adenda corresponden a las definiciones incluidas en el Prospecto.

Régimen de tarifa social

Recientemente, el Poder Ejecutivo de la Provincia de Buenos Aires -mediante el Decreto PBA N° 940/2024 - implementó un nuevo régimen de Tarifa Social disponiendo que se aplicará a través de una bonificación a los usuarios beneficiarios, y que será establecido por el Ministerio de Infraestructura y Servicios Públicos, de acuerdo con las partidas presupuestarias destinadas al efecto en esa repartición. Asimismo, redujo la alícuota del Impuesto al Servicio de Electricidad cuyo producido integra el "Fondo Especial de Desarrollo Eléctrico de la Provincia de Buenos Aires" establecida por el artículo 4° inciso a) del Decreto-Ley N° 7290/67, al 0,01% para los usuarios residenciales beneficiarios de la tarifa social en todo el ámbito de la provincia de Buenos Aires.

A su vez, el Ministerio de Infraestructura y Servicios Públicos de la Provincia de Buenos Aires a través de la - Resolución N° 771/2024- (i) aprobó los criterios de inclusión y/o exclusión en el nuevo régimen de tarifa social, (ii) la metodología y su mecanismo de implementación, fijación y reconocimiento de la bonificación establecida por el Decreto PBA N° 940/2024 y (iii) estableció que el reconocimiento de pago del monto fijo mensual (bonificación por tarifa social) se efectivizará mediante transferencias a cada Distribuidora Agente del Mercado Eléctrico Mayorista.

El ENRE instruyó a EDENOR a aplicar el nuevo régimen de tarifa social de la Provincia de Buenos Aires, informando, mediante NO-2024-86278723-APN-ENRE#MEC que, en pos de resguardar la situación de vulnerabilidad de los usuarios beneficiarios de la tarifa social bajo el régimen anterior, la Provincia de Buenos Aires se hará cargo de los montos que de ello deriven, los cuales no podrán exceder de los consumos del 15 de julio de 2024, bajo los alcances procedimentales aplicables al régimen expirado, con excepción de la reducción de la alícuota del impuesto Decreto-Ley N° 7290 y la bonificación prevista en la Resolución N° 771/2024 para el grupo 2 que aplica desde el 1° de junio de 2024.

Niveles de Calidad – Calidad de Servicio

Mediante la Resolución ENRE N.° 521/2024, el ENRE estableció nuevos estándares de calidad que serán aplicables junto con el nuevo esquema tarifario que se apruebe como resultado del Proceso de RT. De acuerdo con el nuevo estándar de calidad, los cambios más relevantes son:

- Obligación de provisión. Cláusula de fuerza mayor.

La Emisora no podrá alegar fuerza mayor cuando las interrupciones sean causadas por transporte o problemas en el SADI

- Fórmula de cálculo.

El sistema de penalizaciones establece que las sanciones se actualizan de acuerdo con el precio promedio de la tarifa energética y la variación del promedio del VAD, más un coeficiente de 1.5 (que resulta de la comparación del VAD actual con el VAD obtenido durante el Proceso de RT).

- Normas de calidad del servicio técnico.

Los niveles de calidad del servicio técnico establecidos en la concesión de Edenor se refieren a la frecuencia y duración de las interrupciones. En caso de un impacto extraordinario en la prestación del servicio, se

proporciona una compensación especial a los clientes T1R afectados durante esos periodos que excedan el límite de tiempo aplicable al semestre correspondiente del quinquenio. Dicha compensación especial se otorgará cuando el umbral de clientes afectados supere los 60.000 (anteriormente 70.000).

- Normas de calidad del producto técnico.

La normativa aplicable con el Proceso de RT modifica la metodología para medir cualquier desviación de voltaje en suministros de media y baja tensión, lo que podría aumentar el monto de las penalizaciones basadas en el costo de energía entregada en malas condiciones tanto para niveles de voltaje como para perturbaciones.

- Normas de calidad del servicio comercial.

El ENRE obliga a la Compañía a aceptar pagos en efectivo en cada oficina comercial y a contar con al menos un cajero por cada 12.000 usuarios. El ENRE también incluirá controles adicionales en cada canal comercial implementado por la Compañía en su día a día.

La Compañía ha solicitado la revisión y reconsideración de los nuevos estándares de calidad que serán aplicables junto con el nuevo esquema tarifario que se apruebe como resultado del Proceso de RT; sin que la petición haya sido resuelta a la fecha de emisión de esta Adenda.

Inversiones adicionales efectuadas durante el primer semestre de 2024

Durante el periodo de seis meses finalizado el 30 de junio de 2024, las inversiones de la Emisora ascendieron a Ps. 136.012 millones, lo que supone un incremento de 32,1% en términos reales en comparación las inversiones durante el mismo periodo en 2023, debido al cumplimiento del Plan de Inversiones presentado ante el ENRE, que incluye, entre otros:

- Inversiones en la nueva subestación Garin;
- Ampliación de la subestación San Alberto;
- Nuevos electroductos de 132 kV desde la subestación Pantanosa a la subestación Aeroclub;
- Nuevos alimentadores eléctricos y reordenamiento de la red en subestaciones existentes;
- Reemplazo de equipos de alta tensión, ampliación de paneles de media tensión, renovación de servicios auxiliares; Adaptaciones en líneas aéreas de alta tensión; y
- Desarrollo de instalaciones para atender nuevas solicitudes o aumentos en la demanda de energía de los usuarios T3.

Categorías tarifarias de Edenor

A partir del 01.04.2024 se agregaron dos categorías tarifarias: T1 R5 y T1R6. De este modo la R3 considera los consumos entre 401 kWh/mes hasta 500 kWh/mes, la R4 501 kWh/mes hasta 600 kWh/mes, la R5 de 601 kWh/mes hasta 700 kWh/mes y la R6 para mayores de 701 kWh/mes.

Con fecha 29 de febrero de 2024, se realizó la audiencia pública convocada mediante Resolución SE 08/2024, a los efectos de proponer un nuevo esquema de segmentación para la asignación de subsidios, el cual a la fecha del presente Programa no ha sido implementado.

En ese contexto -mediante la Resolución SE N° 90/2024- el Poder Ejecutivo de la Nación determinó la reestructuración de los regímenes de subsidios a la energía de jurisdicción nacional, a fin de asegurar una transición gradual, ordenada y previsible hacia un esquema que permita: (i) trasladar a los usuarios los costos reales de la energía; (ii) promover la eficiencia energética; y (iii) asegurar a los usuarios residenciales vulnerables, el acceso al consumo indispensable de energía eléctrica, gas por redes y gas envasado, conforme a las disposiciones de las Leyes Nros. 15.336, 17.319, 24.065, 24.076, 26.020, sus normas complementarias, modificatorias y reglamentarias.

Estableció un Período de Transición hacia Subsidios Energéticos Focalizados que se extenderá desde el

O.N. EMPRESA DISTRIBUIDORA Y COMERCIALIZADORA NORTE S.A. - Adenda - Prórroga

01/06/2024 al 30/11/2024, pudiendo prorrogarse por seis meses. Se dejó sin efecto los límites del impacto en factura que genere la corrección del componente Energía fijado como porcentaje del Coeficiente de Variación Salarial (CVS) del año anterior que había sido dispuesto por el artículo 2° del Decreto N° 332/2022. Y, con relación a la estructura de subsidios, durante el Período de Transición, para la demanda residencial de energía eléctrica se dejaron sin efecto los topes de consumo establecidos por el Dto. N° 332/2022, los que se reemplazaron por un consumo base de 350 kWh/mes para el para el Nivel 2 y de 250 kWh/mes para el Nivel 3, estableciendo que los consumos realizados por encima de tales consumos base se consideren consumos excedentes a los efectos de la valorización del componente energía que será trasladado a las tarifas.

O.N. EMPRESA DISTRIBUIDORA Y COMERCIALIZADORA NORTE S.A. - Adenda - Prórroga

2) Información sobre los Directores o Administradores, Gerentes, Promotores, Miembros del Órgano de Fiscalización, del Consejo de Vigilancia y Comité de Auditoría.

A continuación, se detallan las principales novedades que han ocurrido desde la fecha de publicación del Prospecto. Para obtener más información, por favor remitirse a la sección "Información sobre los Directores o Administradores, Gerentes, Promotores, Miembros del Órgano de Fiscalización, del Consejo de Vigilancia y Comité de Auditoría" del Prospecto. Todos los términos en mayúsculas que no se encuentren expresamente definidos en la presente Adenda corresponden a las definiciones incluidas en el Prospecto.

Directores

La asamblea ordinaria y extraordinaria de accionistas celebrada el 25 de abril de 2024 designó a los miembros titulares y suplentes del Directorio para el ejercicio 2024. Además, el 6 de agosto de 2024, el Directorio de la Emisora aceptó la renuncia del Sr. Neil Arthur Bleasdale como Presidente y CEO de la Compañía, manteniendo su cargo como Director titular, y aprobó el nombramiento del Sr. Daniel Marx como Presidente, miembro del Comité Ejecutivo y CEO de la Emisora, con efecto a partir del 31 de agosto de 2024.

La composición del Directorio a la fecha de emisión de esta Adenda es la siguiente:

Nombre	Cargo	Fecha de nacimiento	DNI	CUIT	Domicilio Especial	Fecha de designación	Fecha de vencimiento del mandato	Independiente	Clase
Daniel Marx	Presidente	16/04/1963	12731688	20-12731688-1	Avenida Libertador 6363, CABA	31/08/2024	31/12/2024	No independiente	A
Esteban Marek	Vicepresidente	8/11/1960	14468742	20-14468742-7	Avenida Libertador 6363, CABA	25/4/2024	31/12/2024	Independiente	A
Ricardo Nicolas Mallo Huergo	Director Titular	26/12/1969	21463232	20-21463232-3	Avenida Libertador 6363, CABA	25/4/2024	31/12/2024	No Independiente	A
Eduardo Marcelo Vila	Director Titular	23/10/1964	17257235	23-17257235-9	Avenida Libertador 6363, CABA	25/4/2024	31/12/2024	No Independiente	A
Edgardo Volosin	Director Titular	18/5/1953	10892613	23-10892613-9	Avenida del Libertador 6363, C.A.B.A.	25/4/2024	31/12/2024	No independiente	A
Federico Zin	Director Titular	2/10/1979	27602028	20-27602028-6	Avenida del Libertador 6363, C.A.B.A	25/4/2024	31/12/2024	Independiente	A
Neil Arthur Bleasdale	Director Titular	28/4/1956	93480977	20-93480977-8	Avenida Libertador 6363, CABA.	25/4/2024	31/12/2024	No independiente	A
Alejandro Sicardi de	Director Titular	18/05/1962	16345132	20-16345132	Tucumán 500,	25/4/2024	31/12/2024	Independiente	B&C

O.N. EMPRESA DISTRIBUIDORA Y COMERCIALIZADORA NORTE S.A. - Adenda - Prórroga

Estrada				-9	CABA.				
Santiago Eliceche	Director Titular	20/01/1979	27087413	20-27087413-5	Tucumán 500, CABA.	25/4/2024	31/12/2024	Independiente	B&C
Luis María Abbá	Director Titular	22/07/1972	22647863	20-22647833-8	Tucumán 500, CABA.	25/4/2024	31/12/2024	Independiente	B&C
Javier Freigedo	Director Titular	19/02/1987	32919384	20-32919384-6	Tucumán 500, CABA.	25/4/2024	31/12/2024	Independiente	B&C
Flavia Bevilacqua	Director Titular	30/07/1984	31090052	23-31090052-4	Tucumán 500, CABA.	25/4/2024	31/12/2024	Independiente	B&C
Diego Hernán Pino	Director Suplente	16/8/1969	20837465	20-20837465-7	Avenida del Libertador 6363, C.A.B.A.	25/4/2024	31/12/2024	No independiente	A
Sebastián Alvarez	Director Suplente	20/6/1965	17212395	20-17212395-4	Avenida del Libertador 6363, C.A.B.A.	25/4/2024	31/12/2024	No independiente	A
María Teresa Grieco	Director Suplente	30/6/1953	13656198	27-13656198-2	Avenida del Libertador 6363, C.A.B.A.	25/4/2024	31/12/2024	Independiente	A
Mirta Silvia Maletta	Director Suplente	7/3/1959	13394776	27-13394776-6	Avenida del Libertador 6363, C.A.B.A.	25/4/2024	31/12/2024	Independiente	A
Pedro Ivan Mazer	Director Suplente	12/3/1962	23174159	20-23174159-4	Avenida del Libertador 6363, C.A.B.A.	25/4/2024	31/12/2024	Independiente	A
Paola Marre	Director Suplente	30/09/1978	26711273	27-26711273-3	Paseo Sarmiento 250, 1B, Mendoza	25/4/2024	31/12/2024	No independiente	A
Pilar Marco	Director Suplente	11/03/1984	30549825	23-30549825-4	Avenida del Libertador 6363, C.A.B.A.	25/4/2024	31/12/2024	No independiente	A
Marianela Lago	Director Suplente	15/05/1979	27236346	27-27236346-9	Tucumán 500, CABA.	25/4/2024	31/12/2024	Independiente	B&C
Hernán Castrogiovanni	Director Suplente	14/02/1980	27580962	20-27580962-5	Tucumán 500, CABA.	25/4/2024	31/12/2024	Independiente	B&C

O.N. EMPRESA DISTRIBUIDORA Y COMERCIALIZADORA NORTE S.A. - Adenda - Prórroga

Gaston Marra	Director Suplente	17/08/1970	21763398	20-21763398-3	Tucumán 500, CABA.	25/4/2024	31/12/2024	Independiente	B&C
Guido Gallino	Director Suplente	16/03/1988	33669829	20-33669829-5	Tucumán 500, CABA.	25/4/2024	31/12/2024	Independiente	B&C
Gabriela Boichuca	Director Suplente	17/01/1984	30877047	27-30877047-3	Tucumán 500, CABA.	25/4/2024	31/12/2024	Independiente	B&C

Comité Ejecutivo

A la fecha de emisión de esta Adenda, el Comité Ejecutivo esta conformado por los Sres. Directores Daniel Marx, Edgardo A. Volosin y Eduardo M. Vila.

Dirección Operativa

El siguiente cuadro contiene información sobre la dirección operativa de la Compañía a la fecha de emisión de esta Adenda:

Nombre	DNI	C.U.I.T	Fecha de Nacimiento	Domicilio especial	Cargo	Fecha de designación	Fecha de vencimiento del mandato
Daniel Marx	12731688	20-12731688-1	16/04/1963	Avenida del Libertador 6363, C.A.B.A.	Presidente y Director General	2024	N/A
Volosin, Edgardo Alberto	10892613	23-10892613-9	18/5/1953	Avenida Libertador 6363, CABA	Director Ejecutivo	2021	N/A
Van Morlegan, María José	24159490	23-24159490-4	31/8/1974	Avenida Libertador 6363, CABA	Directora de Asuntos Jurídicos y Regulatorios	2021	N/A
Colombo, Fabiana	29316748	27-29316748-1	23/1/1982	Avenida Libertador 6363, CABA	Directora de Abastecimiento, Servicios y Logística	2021	N/A
Tarrel, Miguel	18257574	20-18257574-8	20/3/1967	Avenida Libertador 6363, CABA	Dirección Técnica	2021	N/A
Letemendia, Ignacio	15069054	20-15069054	8/5/1964	Avenida Libertador 6363, CABA	Director de Recursos Humanos	2023	N/A
Luttini, Ricardo	14321865	20-14321865-2	27/9/1961	Avenida Libertador 6363, CABA	Director de Auditoría Interna	2021	N/A
Perez, Pablo	17400502	20-17400502-9	6/3/1965	Avenida Libertador 6363, CABA	Director de Operaciones y Atención al Cliente	2021	N/A

O.N. EMPRESA DISTRIBUIDORA Y COMERCIALIZADORA NORTE S.A. - Adenda - Prórroga

Poggetti, Diego	32187904	20-32187904-	4/3/1986	Avenida Libertador 6363, CABA	Directora de Tecnologia Informatica y Telecomunicaciones	2023	N/A
Ranfil, German	92283292	20- 92283292-8	8/12/1966	Avenida Libertador 6363, CABA	Director de Finanzas y Control	2021	N/A

Comité de Ética y Gobierno Corporativo

A continuación, se detalla la composición de Comité de Ética y Gobierno Corporativo de la Compañia al 31 de agosto de 2024 a la fecha de emisión de esta Adenda:

Nombre	Cargo
Daniel Marx	Presidente
Edgardo Alberto Volosin	Director Ejecutivo
Maria José Van Morlegan	Directora de Asuntos Jurídicos y Regulatorios
Ignacio Letemendia	Director de Recursos Humanos

Comité de Riesgos

A continuación, se detalla la composición del Comité de Riesgos a la fecha de emisión de esta Adenda:

Nombre	Cargo
Daniel Marx	Presidente
Edgardo Alberto Volosin	Director Ejecutivo
Maria José Van Morlegan	Directora de Asuntos Jurídicos y Regulatorios
Fabiana Colombo	Directora de Abastecimiento, Servicios y Logistica
Miguel Farrel	Dirección Técnica
Ignacio Letemendia	Director de Recursos Humanos

O.N. EMPRESA DISTRIBUIDORA Y COMERCIALIZADORA NORTE S.A. - Adenda - Prórroga

Ricardo Luttini	Director de Auditoría Interna
Pablo Pérez	Director de Operaciones y Atención al Cliente
Germán Ranful	Director de Finanzas y Control
Diego Estevez	Gerente de Compliance
Martin Romero	Gerente de Riesgos

O.N. EMPRESA DISTRIBUIDORA Y COMERCIALIZADORA NORTE S.A. - Adenda - Prórroga

3) Estructura de la Emisora, Accionistas o Socios y Partes Relacionadas.

A continuación, se detallan las principales novedades que han ocurrido desde la fecha de publicación del Prospecto. Para obtener más información, por favor remitirse a la sección "Estructura de la Emisora, Accionistas o Socios y Partes Relacionadas" del Prospecto. Todos los términos en mayúsculas que no se encuentren expresamente definidos en la presente Adenda corresponden a las definiciones incluidas en el Prospecto.

Edenor Tech S.A.U.

El 23 de julio de 2024, Edenor constituyó una nueva entidad bajo la forma de una sociedad anónima unipersonal, con un capital social de $100.000.000, representado por 100.000.000 acciones, que tienen un voto por acción. El capital social fue suscripto en un 100% por Edenor.

Edenor Tech S.A.U. fue inscripta en el Registro Público a cargo de la Inspección General de Justicia en fecha 10 de septiembre de 2024, bajo el número 16500, del libro 118, tomo "-" de Sociedades por Acciones, y se dedicará a ciertas actividades relacionadas con la inteligencia artificial y la generación de energía.

Programa de Recompra de Acciones

El 16 de abril de 2024, se otorgaron 79.472 acciones en cartera como parte del Plan de Compensación Basado en Acciones de la Compañía, correspondiente al último período de devengamiento.

Al 30 de junio de 2024 y de 2023, las acciones en cartera de la Compañía ascendían a 30.710.811 y 30.852.251 acciones Clase B: (i) 79.742 acciones Clase B adquiridas el 16 de abril de 2023 por empleados beneficiarios bajo el anterior plan de compensación basado en acciones; y (ii) 30.852.251 acciones Clase B que están sujetas a cualquier continuación del plan de compensación basado en acciones. A la fecha de esta Adenda, las acciones en cartera de la Compañía ascendían a 30,710,811.

Transacciones con Partes Relacionadas – Contrato con SACME

Los costos de operación a cargo de la Emisora, durante el ejercicio 2023 ascendieron a Ps. 633 millones, y en los seis primeros meses de 2024, ascendieron a Ps. 702 millones.

Transacciones con Partes Relacionadas – Contrato con Edelcos

Por el período fiscal finalizado al 31 de diciembre de 2023, y por el período de seis meses finalizado el 30 de junio de 2024, la Compañía abonó a Edelcos un total de Ps. 9.273 millones, y Ps. 1.630 millones, respectivamente

Transacciones con Partes Relacionadas - Quantum Finanzas S.A.

La Compañía celebró un acuerdo con Quantum Finanzas S.A. para recibir servicios de asesoramiento financiero y regulatorio. En compensación por dichos servicios, al 30 de junio de 2024, la Emisora pagó a Quantum Ps. 918 millones en concepto de honorarios.

O.N. EMPRESA DISTRIBUIDORA Y COMERCIALIZADORA NORTE S.A. - Adenda - Prórroga

4) Antecedentes Financieros.

A continuación, se detallan las principales novedades que han ocurrido desde la fecha de publicación del Prospecto. Para obtener más información, por favor remitirse a la sección "Antecedentes Financieros" del Prospecto. Todos los términos en mayúsculas que no se encuentren expresamente definidos en la presente Adenda corresponden a las definiciones incluidas en el Prospecto.

La información financiera incluida en la presente Adenda correspondiente a los períodos intermedios de seis meses finalizados el 30 de junio de 2024 y 2023 ha sido obtenida de los Estados Financieros condensados intermedios al 31 de junio de 2024 y por el período de seis meses finalizado el 31 de junio de 2024 presentados en forma comparativa, los que han sido preparados de acuerdo con las NIIF emitidas por el IASB, y fueron aprobados por resolución del Directorio en reunión celebrada el 06 de agosto de 2024.

Estado del Resultado Integral Condensado Intermedio

	Seis meses	
	30.06.24	30.06.23
Ingresos por servicios	764.151	662.629
Compras de energía	(408.872)	(461.345)
Margen de distribución	**355.279**	**201.284**
Gastos de transmisión y distribución	(186.287)	(179.596)
Resultado bruto	**168.992**	**21.688**
Gastos de comercialización	(87.585)	(84.681)
Gastos de administración	(56.747)	(53.217)
Otros ingresos operativos	13.105	17.664
Otros egresos operativos	(17.770)	(16.760)
Resultado por participación en negocios conjuntos	(42)	18
Resultado operativo	**17.955**	**(115.010)**
Ingresos financieros	631	159
Gastos financieros	(194.895)	(316.521)
Otros resultados financieros	(191.932)	25.808
Resultados financieros netos	**(386.296)**	**(290.554)**
RECPAM	390.197	395.521
Resultado antes de impuestos	**21.856**	**(10.043)**
Impuesto a las ganancias	85.724	(53.682)
Resultado del período	**107.580**	**(63.725)**
Resultado integral del período atribuible a:		
Propietarios de la sociedad	107.580	(63.725)
Resultado integral del período	**107.580**	**(63.725)**
Resultado por acción básico y diluido		
Resultado por acción (pesos por acción)	122,95	(72,83)

O.N. EMPRESA DISTRIBUIDORA Y COMERCIALIZADORA NORTE S.A. - Adenda - Prórroga

Estado de Situación Financiera Condensado Intermedio

La situación financiera al 31 de diciembre de 2023, que se presenta como información comparativa al 30 de junio de 2024, proviene de los Estados Financieros del segundo trimestre de 2024. Ver "Presentación de Información Financiera y de Terceros—Moneda Funcional y de Presentación; Ajuste por Inflación".

	30.06.24	31.12.23
ACTIVO		
ACTIVO NO CORRIENTE		
Propiedades, plantas y equipos	2.362.182	2.286.486
Participación en negocios conjuntos	69	102
Activos por derecho de uso	5.778	6.364
Otros créditos	3	4
TOTAL DEL ACTIVO NO CORRIENTE	2.368.032	2.294.956
ACTIVO CORRIENTE		
Inventarios	108.187	71.575
Otros créditos	44.320	61.205
Créditos por ventas	289.615	119.723
Activos financieros a valor razonable con cambios en resultados	175.491	146.542
Efectivo y equivalentes de efectivo	1.534	18.410
TOTAL DEL ACTIVO CORRIENTE	619.025	417.459
TOTAL DEL ACTIVO	2.987.057	2.712.415

	30.06.24	31.12.23
PATRIMONIO		
Capital y reservas atribuibles a los propietarios		
Capital social	875	875
Ajuste sobre capital social	612.752	612.718
Acciones propias en cartera	31	31
Ajuste sobre acciones propias en cartera	13.106	13.140
Prima de emisión	8.530	8.480
Costo de adquisición de acciones propias	(50.232)	(50.232)
Reserva legal	42.484	42.484
Reserva facultativa	411.222	411.222
Otros resultados integrales	(6.234)	(6.234)
Resultados no asignados	(136.016)	(243.596)
TOTAL DEL PATRIMONIO	896.498	788.868
PASIVO		
PASIVO NO CORRIENTE		
Deudas comerciales	2.128	2.872
Otras deudas	359.264	285.702
Préstamos	85.016	79.720
Ingresos diferidos	24.894	24.223
Remuneraciones y cargas sociales a pagar	5.560	4.403
Planes de beneficios	11.523	8.849
Pasivo por impuesto diferido	774.862	860.561
Provisiones	13.498	17.727
TOTAL DEL PASIVO NO CORRIENTE	1.277.145	1.284.057
PASIVO CORRIENTE		
Deudas comerciales	531.374	433.158
Otras deudas	108.185	52.744
Préstamos	130.193	91.078
Ingresos diferidos	50	50
Remuneraciones y cargas sociales a pagar	28.372	47.884
Planes de beneficios	576	1.039
Deudas fiscales	9.812	8.339
Provisiones	6.850	5.158
TOTAL DEL PASIVO CORRIENTE	813.414	639.490
TOTAL DEL PASIVO	2.090.559	1.923.547
TOTAL DEL PASIVO Y DEL PATRIMONIO	2.987.057	2.712.415

O.N. EMPRESA DISTRIBUIDORA Y COMERCIALIZADORA NORTE S.A. - Adenda - Prórroga

Estado de Flujos de Efectivo Condensado Intermedio

	30.06.24	30.06.23
Flujo de efectivo de las actividades operativas		
Resultado del período	107.580	(63.725)
Ajustes para arribar al flujo neto de efectivo provenientes de las actividades operativas:		
Depreciaciones de propiedades, plantas y equipos	60.836	61.224
Amortizaciones de activos por derecho de uso	3.859	2.423
Baja de propiedades, plantas y equipos	1.480	1.233
Intereses devengados netos	192.345	315.418
Cargos por mora de clientes	(9.654)	(9.762)
Diferencia de cambio	5.201	9.256
Impuesto a las ganancias	(85.724)	53.682
Aumento de previsión para desvalorización de créditos por ventas y otros créditos	3.931	10.320
Resultado por medición a valor actual	2.496	849
Aumento de previsión para contingencias	9.567	6.840
Cambios en el valor razonable de activos y pasivos financieros	169.035	(48.730)
Devengamiento de planes de beneficios	8.113	7.545
Resultado por integración en especie de obligaciones negociables	1.156	-
Ingresos por contribuciones no sujetas a devolución	(132)	(99)
Otros resultados financieros	13.994	12.817
RECPAM	(290.197)	(395.521)
Cambios en activos y pasivos operativos:		
Aumento de créditos por ventas	(213.797)	(135.802)
Aumento de otros créditos	(3.016)	(44.287)
Aumento de inventarios	(25.649)	(12.636)
Aumento de ingresos diferidos	714	16
Aumento de deudas comerciales	163.804	265.452
Aumento de remuneraciones y cargas sociales a pagar	4.847	754
Disminución de planes de beneficios	(1.112)	(3.214)
Aumento de deudas fiscales	5.152	2.642
Aumento de otras deudas	28.811	18.153
Utilización de previsiones	(1.452)	(1.107)
Flujo neto de efectivo generado por las actividades operativas	72.280	53.725

Estado de Cambios en el Patrimonio Condensado Intermedio

	Aportes de los propietarios						Resultados acumulados					
	Capital social	Ajuste sobre el capital social	Acciones propias en cartera	Ajuste acciones propias en cartera	Prima de emisión	Costo de adquisición de acciones propias	Reserva legal	Reserva facultativa	Otras reservas	Otros resultados integrales	Resultados no asignados	Total patrimonio
Saldos al 31 de diciembre de 2022	875	612.659	31	13.199	8.402	(50.232)	42.464	411.222	-	(4.544)	(330.554)	703.522
Aumento de Reserva por Plan de Compensación en Acciones	-	-	-	-	-	-	-		78	-	-	78
Pago en acciones por el Plan de Compensación en Acciones	-	59	-	(59)	78	-		-	(78)	-	-	-
Resultado del periodo de seis meses	-	-	-	-	-	-	-	-		-	(63.725)	(63.725)
Saldos al 30 de junio de 2023	875	612.718	31	13.140	8.480	(50.232)	42.464	411.222	-	(4.544)	(394.279)	639.875
Otros resultados integrales	-	-	-	-	-	-	-	-	-	(1.690)	-	(1.690)
Resultado del periodo complementario de seis meses		-	-	-	-	-	-	-	-	-	150.683	150.683
Saldos al 31 de diciembre de 2023	875	612.718	31	13.140	8.480	(50.232)	42.464	411.222	-	(6.234)	(243.596)	788.868
Aumento de Reserva por Plan de Compensación en Acciones (Nota 20)	-	-	-	-	-	-	-	-	50	-	-	50
Pago en acciones por el Plan de Compensación en Acciones (Nota 20)		34	-	(34)	50	-	-	-	(50)		-	-
Resultado del periodo de seis meses	-	-	-	-	-	-	-		-	-	107.580	107.580
Saldos al 30 de junio de 2024	875	612.752	31	13.106	8.530	(50.232)	42.464	411.222	-	(6.234)	(136.016)	896.498

VOLVER AL INICIO

O.N. EMPRESA DISTRIBUIDORA Y COMERCIALIZADORA NORTE S.A. - Adenda - Prórroga

Indicadores

		30.06.24	30.06.23
Liquidez	Activo corriente / Pasivo corriente	0,76	0,45
Solvencia	Patrimonio / Pasivo total	0,43	0,29
Inmovilización del Capital	Activo no Corriente / Activo Total	0,79	0,80
Rentabilidad	Resultado de período / Patrimonio promedio	0,13	(0,09)

EBITDA

		30.06.2024	30.06.2023
EBITDA sobre ingresos	EBITDA / Ingresos	0,11	(0,08)
EBITDA sobre costo financiero neto	EBITDA / Costo financiero neto	(0,21)	0,18

O.N. EMPRESA DISTRIBUIDORA Y COMERCIALIZADORA NORTE S.A. - Adenda - Prórroga

Capitalización y Endeudamiento Condensado Intermedio

El siguiente cuadro refleja la capitalización y las deudas corrientes y no corrientes de la Compañía para cada uno de los periodos indicados. La situación financiera al 31 de diciembre de 2023, que se presenta como información comparativa al 30 de junio de 2024, proviene de los Estados Financieros del segundo trimestre de 2024. Ver "Presentación de Información Financiera y de Terceros—Moneda Funcional y de Presentación; Ajuste por Inflación".

	30 de junio de 2024	31 de diciembre de 2023
Préstamos		
Obligaciones Negociables (1)	100.219	88.576
Intereses Obligaciones Negociables	2.477	1.992
Giros en descubierto	26.518	-
Préstamos financieros (2)	979	510
Total Préstamos	**130.193**	**91.078**
No corriente		
Obligaciones Negociables (1)	85.016	79.720
Total no corriente	**85.016**	**79.729**
Total patrimonio neto	**896.498**	**788.868**
Total	**1.111.707**	**959.666**

(1) Neto de gastos de emisión, de recompra y de rescate de deuda.
(2) Corresponden a Financiaciones de Importaciones tomadas con el banco ICBC, por US$ 657.597 y CNY 2.421.819. Tasa de interés anual: 16,6% y 15,5%, respectivamente.

Comparación del periodo de seis meses finalizado el 31 de junio de 2024 comparado con el periodo de seis meses finalizado el 31 de junio de 2023.

Ingresos por ventas

Los ingresos por ventas incrementaron un 15,3% a Ps. 764.151 millones para el periodo de seis meses finalizado el 30 de junio de 2024, de Ps. 662.625 millones para el periodo de seis meses finalizado el 30 de junio de 2023. Este incremento obedeció principalmente a las actualizaciones tarifarias, que implicaron un aumento del VAD del 319,2% en febrero de 2024, con un ajuste adicional del 3% en agosto, además de los aumentos en los precios de compra estacionales.

Compras de energía eléctrica

Las compras de energía eléctrica disminuyeron un 11% a Ps. 409.853 millones para el periodo de seis meses finalizado el 30 de junio de 2024, de Ps. 461.345 millones para el periodo de seis meses finalizado el 30 de junio de 2023. Esta disminución obedeció principalmente a que los precios estacionales aumentaron menos que la inflación interanual.

El volumen de compras de energía eléctrica de la Compañía para el periodo de seis meses finalizado el 30 de junio de 2024 ascendió a 13.552 GWh, representando una disminución de 5% en la demanda, en comparación con el mismo periodo en 2023.

O.N. EMPRESA DISTRIBUIDORA Y COMERCIALIZADORA NORTE S.A. - Adenda - Prórroga

Las pérdidas de energía se mantuvieron constantes al 15% para el período de seis meses finalizado el 30 de junio de 2024, en comparación con el mismo período en 2023.

Gastos de transmisión y distribución

Los gastos de transmisión y distribución de la Compañía incrementaron un 4% a Ps. 186.287 millones para el período de seis meses finalizado el 30 de junio de 2024, frente a los Ps. 179.596 millones registrados en el período de seis meses finalizado el 30 de junio de 2023. Este incremento obedeció principalmente al aumento en: (i) el valor de referencia de las penalidades del ENRE ante los incrementos tarifarios, (ii) salarios; (iii) contribuciones a la seguridad social; y (iv) el consumo de suministros; el incremento fue parcialmente compensado por una disminución en honorarios y remuneraciones por servicios.

Como porcentaje de los ingresos por ventas, los gastos de transmisión y distribución disminuyeron al 24,4% para el período de seis meses finalizado el 30 de junio de 2024, en comparación con 27,2% para el período de seis meses finalizado el 30 de junio de 2023, debido al incremento en mayor medida de los ingresos por ventas con relación a los gastos de transmisión y distribución, producto de las actualizaciones tarifarias.

El siguiente cuadro presenta los principales componentes de los gastos de transmisión y distribución de la Compañía para los períodos indicados.

	Ejercicio finalizado el:					
	30.06.2024		**% de las ventas netas al 30.06.2024**	**30.06.2023**		**% de las ventas netas al 30.06.2023**
Remuneraciones y cargas sociales a pagar	66.540	35.7%	8,7%	62.708	34.9%	9,5%
Planes de pensión	5.649	3,0%	0,7%	5.200	2,9%	0,8%
Gastos de comunicaciones	2.654	1,4%	0,3%	1.834	1,0%	0,3%
Consumo de suministros	14.042	7,5%	1,8%	11.939	6,6%	1,8%
Alquileres y seguros	513	0,3%	0,1%	0	0,0%	0,0%
Servicio de vigilancia	4.402	2,4%	0,6%	3.355	1,9%	0,5%
Honorarios y retribuciones por servicios	33.752	18,1%	4,4%	38.113	21,2%	5,8%
Depreciaciones de propiedades, plantas y equipos	47.854	25,8%	6,3%	48.159	26,9%	7,3%
Amortizaciones de activos por derecho de uso	386	0,2%	0,1%	242	0,1%	0,0%
Sanciones ENRE	10.488	5,6%	1,4%	8.040	4,5%	1,2%
Otros	7	0,0%	0,0%	6	0,0%	0,0%
Total	**186.287**	**100%**	**24,4%**	**179.596**	**100%**	**27,2%**

Resultado bruto

El resultado bruto de la Compañía, lo que incluye los gastos de transmisión y distribución, incrementó a Ps. 168.011 millones para el período de seis meses finalizado el 30 de junio de 2024, de Ps. 21.688 millones para el período de seis meses finalizado el 30 de junio de 2023. Este incremento obedeció principalmente al aumento en las ventas netas debido a las actualizaciones tarifarias.

Gastos de comercialización

O.N. EMPRESA DISTRIBUIDORA Y COMERCIALIZADORA NORTE S.A. - Adenda - Prórroga

Los gastos de comercialización de la Compañía están relacionados con los servicios a los usuarios brindados en sus oficinas comerciales, facturación, envío de facturas, cobros y gestiones de cobranza, así como con la previsión para deudores incobrables.

Los gastos de comercialización incrementaron un 3% a Ps. 87.583 millones para el período de seis meses finalizado el 30 de junio de 2024, de Ps. 84.681 millones para el período de seis meses finalizado el 30 de junio de 2023. Este incremento obedeció principalmente al aumento en los valores de referencia de las multas del ENRE ante los incrementos tarifarios, parcialmente compensado por una disminución en la previsión para deudores incobrables.

Los gastos de comercialización representaron el 11,4% y 13% de las ventas netas en el período de seis meses finalizado el 30 de junio de 2024 y el 30 de junio de 2023, respectivamente, debido al incremento de los costos previamente mencionado.

El siguiente cuadro presenta los principales componentes de los gastos de comercialización de la Compañía para los periodos indicados.

	Ejercicio finalizado el					
	30.06.2024		% de las ventas netas al 30.06.2024	30.06.2023		% de las ventas netas al 30.06.2023
Remuneraciones y cargas sociales	8.716	10,0%	1,2%	8.612	10,2%	1,4%
Planes de pensión	740	0,8%	0,1%	714	0,8%	0,1%
Gastos de comunicaciones	1.865	2,1%	0,2%	2.352	2,8%	0,4%
Previsión para desvalorización de créditos	3.931	4,5%	0,5%	10.320	12,2%	1,6%
Alquileres y seguros	11	0,0%	0,0%	2	0,0%	0,0%
Servicio de vigilancia	296	0,3%	0,0%	294	0,3%	0,0%
Honorarios y retribuciones por servicios	15.874	18,1%	2,2%	15.819	18,8%	2,4%
Relaciones públicas y marketing	4.415	5,0%	0,6%	5.119	6,0%	0,8%
Publicidad y auspicios	2.274	2,6%	0,3%	2.637	3,1%	0,4%
Depreciaciones de propiedades, plantas y equipos	7.131	8,1%	0,9%	7.177	8,5%	1,1%
Amortizaciones de activos por derecho de uso	772	0,9%	0,1%	485	0,6%	0,1%
Sanciones ENRE	32.183	36,9%	4,2%	21.831	25,7%	3,3%
Impuestos y tasas	9.373	10,7%	1,2%	9.318	11,0%	1,4%
Otros	2	0,0%	0,0%	1	0,0%	0,0%
Total	**87.583**	**100%**	**11,5%**	**84.681**	**100%**	**12,8%**

Gastos de administración

Los gastos de administración de la Compañía incluyen, entre otros, gastos asociados con la contabilidad, administración de la nómina, capacitación del personal, operación de sistemas, servicios de terceros e impuestos.

Los gastos de administración incrementaron un 10% a Ps. 58.747 millones para el período de seis meses finalizado el 30 de junio de 2024, de Ps. 53.217 millones para el período de seis meses finalizado el 30 de junio de 2023. Este incremento obedeció principalmente al aumento en el gasto de honorarios y retribuciones por servicios, y de salarios y contribuciones a la seguridad social.

Como porcentaje de los ingresos por ventas, los gastos de administración disminuyeron al 7,7% para el período de seis meses finalizado el 30 de junio de 2024, en comparación con 8% para el período de seis meses

finalizado el 30 de junio de 2023, debido a diferentes tasas de ajuste, en un contexto de alta inflación, de los gastos administrativos y los componentes de los ingresos de la Emisora.

El siguiente cuadro presenta los principales componentes de los gastos de administración de la Compañía para los periodos indicados.

	Ejercicio finalizado el					
	30.06.2024		% de las ventas netas al 30.06.2024	30.06.2023		% de las ventas netas al 30.06.2023
Remuneraciones y cargas sociales	20.308	34,6%	2,7%	19.668	37,0%	3,1%
Planes de pensión	1.724	2,9%	0,2%	1.631	3,1%	0,2%
Gastos de comunicación	4	0,0%	0,0%	13	0,0%	0,0%
Consumo de suministros	1.309	2,2%	0,2%	1.062	2,0%	0,2%
Alquileres y seguros	1.686	2,9%	0,2%	2.403	4,5%	0,4%
Servicio de vigilancia	320	0,5%	0,0%	897	1,7%	0,1%
Honorarios y retribuciones por servicios	24.145	41,1%	3,2%	19.300	36,3%	2,9%
Reembolsos al personal	3	0,0%	0,0%	4	0,0%	0,0%
Depreciaciones de propiedades, plantas y equipos	5.851	10,0%	0,8%	5.888	11,1%	0,9%
Amortizaciones de activos por derecho de uso	2.701	4,6%	0,4%	1.696	3,2%	0,3%
Honorarios de directores y síndicos	161	0,3%	0,0%	80	0,2%	0,0%
Impuestos y tasas	364	0,6%	0,0%	420	0,8%	0,1%
Otros	171	0,2%	0,0%	155	0,3%	0,0%
Total	**58.747**	**100%**	7,7%	**53.217**	**100%**	**8,0%**

Otros ingresos (egresos) operativos

El rubro Otros ingresos (egresos) operativos incluye la provisión para contingencias y el impuesto a los débitos y créditos en cuentas bancarias. Los otros ingresos (egresos) operativos disminuyeron de un resultado neto de Ps. 1.184 millones para el período de seis meses finalizado el 30 de junio de 2023 a una pérdida neta de Ps. 3.684 millones para el período de seis meses finalizado el 30 de junio de 2024. Esta disminución obedeció principalmente a: (i) la disminución en los ingresos provenientes del Acuerdo Marco, (ii) la disminución en los servicios prestados a terceros; y (iii) un aumento de la previsión para contingencias. Para mayor información, véase "Descripción del Negocio - Acuerdo Marco (asentamientos y barrios carenciados)" en el Prospecto.

Resultado operativo

El resultado negativo de la Compañía de Ps. 115.010 millones para el período de seis meses finalizado el 30 de junio de 2023 fue revertido a una ganancia de Ps. 17.955 millones para el período de seis meses finalizado el 30 de junio de 2024, principalmente debido al aumento en los ingresos debido al aumento de las ventas netas e incremento del margen de distribución producto de las actualizaciones tarifarias.

Gastos financieros netos

Los gastos financieros netos de la Compañía ascendieron a Ps. 386.296 millones para el período de seis meses finalizado el 30 de junio de 2024, en comparación con Ps. 290.554 millones para el período de seis meses finalizado el 30 de junio de 2023. Este aumento en el costo financiero obedece principalmente al incremento tarifario y consecuente aumento del plan de pagos firmado con CAMMESA, cuyas cuotas se encuentran ligadas al precio del KWh.

Impuesto a las ganancias

El impuesto a las ganancias de la Compañía arrojó una ganancia de Ps. 85.724 millones en el período de seis meses finalizado el 30 de junio de 2024, en comparación con una pérdida de Ps. 53.682 millones para el período de seis meses finalizado el 30 de junio de 2023. Esta disminución en la pérdida obedeció principalmente a un aumento en la compensación de pérdidas fiscales acumuladas y la disminución en la responsabilidad por ajuste inflacionario impositivo.

Resultado del ejercicio

La Compañía contabilizó una ganancia de Ps. 107.580 millones para el período de seis meses finalizado el 30 de junio de 2024, en comparación con una pérdida de Ps. 63.725 millones para el período de seis meses finalizado el 30 de junio de 2023. Esta variación obedece principalmente al aumento en las ventas netas debido al incremento tarifario y también debido a la disminución en la pérdida por impuesto a las ganancias por el incremento en los quebrantos fiscales acumulados mencionado anteriormente.

Liquidez y Recursos de Capital

Origen y Aplicación de Fondos

En el primer semestre de 2024, la Compañía presenta una notable mejora en su desempeño económico, como consecuencia de la tendencia positiva hacia la normalización del sector y estrechamente relacionado con los recientes incrementos en las tarifas de electricidad y la perspectiva de ajustes periódicos en las tarifas eléctricas, y reducción de subsidios en el corto plazo.

Esta tendencia permitirá mejorar la situación tarifaria de la Compañía y su ecuación económica y financiera, asegurando la autosuficiencia económica del sistema eléctrico argentino en el futuro inmediato.

En particular, los ajustes de las tarifas eléctricas de febrero de 2024 implicaron un aumento en el CPD del 319.2%, lo que resultó en una mejora en el margen de ganancia bruta de la Compañía para el ejercicio corriente.

Paralelamente, el Decreto N° 70/2023 promulgado por el Poder Ejecutivo, determinó la emergencia en materia económica, financiera, fiscal, administrativa, previsional, tarifaria, sanitaria y social hasta el 31 de diciembre de 2025, junto con otras medidas de tintes desregulatorios para el conjunto de la economía, cuyo principal objetivo, según lo declarado, sería lograr el equilibrio fiscal.

En esta línea, con fecha 8 de julio de 2024, se promulgó la Ley N° 27.742 denominada ley bases y puntos de partida para la libertad de los argentinos, que incluye la reforma del Estado, delegaciones en el Poder Ejecutivo, promoción del empleo registrado, modernización laboral, capítulo de energía, régimen de incentivo para grandes inversiones, medidas fiscales (reformas en impuesto a las ganancias, bienes personales y blanqueo), y declarando solo emergencia en materia administrativa, económica, financiera y energética por el plazo de un año.

Por su parte, el contexto de volatilidad e incertidumbre continúa a la fecha de emisión de los presentes Estados Financieros Condensados Intermedios. No es posible prever en este momento la evolución de las reformas dispuestas del nuevo gobierno, ni nuevas medidas que podrían ser anunciadas. La Dirección de la Sociedad monitorea permanentemente la evolución de las variables que afectan su negocio, para definir su curso de acción e identificar los potenciales impactos sobre su situación patrimonial y financiera. Dentro del contexto descripto la Sociedad continúa realizando las inversiones necesarias para la operación de la red y para mantener, e incluso mejorar, la calidad del servicio.

Los estados financieros de la Emisora deben leerse a la luz de estas circunstancias.

O.N. EMPRESA DISTRIBUIDORA Y COMERCIALIZADORA NORTE S.A. - Adenda - Prórroga

No obstante la situación descripta anteriormente, cabe señalar que si bien en los últimos ejercicios la Compañía registró un capital de trabajo negativo, como consecuencia de ajustes insuficientes de las tarifas en los últimos años, en términos generales, se ha mejorado la calidad del servicio de distribución de electricidad, tanto en términos de duración como de frecuencia de cortes de suministro. En este sentido, la Compañía es optimista en cuanto a que las nuevas tarifas le permitirán volver a operar bajo un marco regulatorio con reglas claras y precisas, lo que hará posible cubrir los costos asociados tanto con la prestación del servicio como con la necesidad de inversiones adicionales para abastecer la demanda a fin de mantener satisfactoriamente la prestación del servicio público objeto de la concesión en términos de calidad y confiabilidad. Por consiguiente, estos estados financieros intermedios de la Compañía fueron preparados aplicando el principio contable de empresa en marcha.

La Compañía prevé que las principales aplicaciones de fondos estarán destinadas a costos operativos, el pago de la deuda financiera y su plan de inversiones. La Compañía está sujeta a limitaciones para contraer nuevas deudas en virtud de los términos de sus instrumentos de deuda. Por lo tanto, no puede asegurar que obtendrá financiamiento adicional en términos aceptables (véase "Reseña y Perspectiva Operativa y Financiera—Liquidez y Recursos de Capital—Endeudamiento" del Prospecto). Al 30 de junio de 2024 y 2023, el efectivo y equivalentes de efectivo de la Compañía ascendían a Ps. 1.534 millones y Ps. 16.047 millones, respectivamente. En general, la Emisora invierte el efectivo en diversos instrumentos, entre ellos, títulos de deuda soberana, obligaciones negociables y otros títulos valores.

El siguiente cuadro presenta la posición de efectivo y equivalentes de efectivo de la Compañía a las fechas indicadas y el flujo de efectivo neto generado por (utilizado en) las actividades operativas, de inversión y de financiación durante los períodos indicados:

	Período finalizado el 30 de junio de	
	2024	2023
Efectivo y equivalentes de efectivo al inicio del ejercicio	16.410	9.125
Flujo de efectivo neto generado por actividades operativas	72.280	53.724
Flujo de efectivo neto utilizado en actividades de inversión	(190.572)	(75.015)
Flujo de efectivo neto generado por actividades de financiación	75.400	22.900
Resultado por exposición a la inflación	(31)	(63)
Diferencias de cambio en efectivo y equivalentes de efectivo	1.529	5.376
Efectivo y equivalentes de efectivo al cierre del ejercicio	(24.984)	16.047

Flujo de efectivo neto generado por actividades operativas

El flujo de efectivo neto generado por las actividades operativas incrementó un 35%, a Ps. 72.280 millones en el período de seis meses finalizado el 30 de junio de 2024, de Ps. 53.724 millones en el período de seis meses finalizado el 30 de junio de 2023. La variación en el flujo de efectivo neto generado por las actividades operativas se debió principalmente al beneficio del período producto del incremento de las ventas.

Flujo de efectivo neto utilizado en actividades de inversión

El flujo de efectivo neto utilizado en actividades de inversión incrementó un 154%, a Ps. 190.572 millones en el período de seis meses finalizado el 30 de junio de 2024, comparado con Ps. 75.015 millones en el período de seis meses finalizado el 30 de junio de 2023. Las variaciones del flujo de efectivo neto utilizado en actividades de inversión obedecieron principalmente a altas de propiedades, plantas y equipo, y compras de fondos de inversión y valores negociables.

Flujo de efectivo neto generado por actividades de financiación

El flujo de efectivo neto generado por actividades de financiación incrementó a Ps. 75.400 millones en el período de seis meses finalizado el 30 de junio de 2024, en comparación con Ps. 22.900 millones utilizados en el período de seis meses finalizado el 30 de junio de 2023, principalmente debido a la emisión de las

obligaciones negociables clase 3 con vencimiento en 2026 y las obligaciones negociables clase 4 con vencimiento en 2025, ambas bajo derecho argentino.

Gastos de capital

La concesión de Edenor no le exige realizar gastos de capital obligatorios. No obstante, establece estándares de calidad específicos que se tornan cada vez más exigentes con el tiempo, lo que obliga a la Emisora a realizar gastos de capital adicionales. Ante el incumplimiento de los términos del Contrato de Concesión, incluidos los estándares de calidad, la Compañía es pasible de multas financieras.

Con anterioridad a su privatización, el estado de los activos de la Compañía se vio afectado por un bajo nivel de gastos de capital y programas de mantenimiento deficientes. Luego de su privatización en 1992, la Compañía elaboró un plan agresivo de gastos de capital para actualizar la tecnología de sus activos productivos, renovar sus instalaciones y expandir los servicios de distribución de energía, automatizar el control de la red de distribución y mejorar el servicio al cliente. Sin embargo, posteriormente a la crisis, atento al congelamiento de los márgenes de distribución y la pesificación de las tarifas y la incapacidad para obtener financiamiento, sumado a las crecientes pérdidas de energía, la Emisora se vio obligada a reducir su programa de gastos de capital y realizar solo aquellas inversiones que fueran necesarias para atender los requisitos de calidad de servicio, seguridad y medio ambiente, a pesar del aumento de la demanda que se registró en los últimos años.

La Compañía no está sujeta a ninguna limitación en cuanto al monto de gastos de capital que está obligada a realizar en virtud de su contrato de concesión y de las leyes y reglamentaciones vigentes.

Los gastos de capital de la Emisora consisten en el efectivo neto utilizado en actividades de inversión durante un período especificado, más los suministros adquiridos en períodos anteriores y utilizados en dicho período especificado.

El siguiente cuadro presenta los gastos de capital reales de la Emisora:

	Ejercicio finalizado el 30 de junio de	
	2024	2023
	(Cifras en millones a valor nominal)	
Estructura de red de alta tensión	12.587	3.027
Estructura de red de media tensión	16.615	34.286
Estructura de red de baja tensión	9.490	17.904
Mejoras en la red	89.478	30.298
Inmuebles, software, mobiliario, herramientas y equipos	7.842	17.435
Total	**136.012**	**102.950**

Las inversiones realizadas al 30 de junio de 2024 ascendieron a Ps. 136.012 millones. La Emisora le ha dado prioridad a la ejecución de proyectos de inversión respecto a otras erogaciones a efectos de mantener la prestación del servicio público en condiciones confiables, conforme el objetivo de la concesión.

Con el propósito de satisfacer la demanda, mejorar la calidad de servicio y reducir pérdidas que no son de índole técnica, la Emisora destinó la mayoría de las inversiones a incrementar la capacidad, instalar equipos de telecontrol en la red de media tensión, conectar nuevos suministros, e instalar medidores de electricidad autoadministrados. Todas las inversiones se realizan priorizando la protección del medio ambiente y la seguridad pública.

O.N. EMPRESA DISTRIBUIDORA Y COMERCIALIZADORA NORTE S.A. - Adenda - Prórroga

Endeudamiento

- *Emisión de Obligaciones Negociables Clase 9 a una tasa fija del 9.75% con vencimiento en 2022 bajo ley de Nueva York.*

El 25 de octubre de 2010, la Emisora emitió Obligaciones Negociables por un monto total de US$ 230 millones con un interés del 9.75% y vencimiento en 2022 (las "Obligaciones Negociables Clase 9"). Las Obligaciones Negociables Clase 9 tenían un vencimiento de 12 años y fueron emitidas a la par, con intereses acumulándose desde la fecha de emisión a una tasa fija del 9.75% y pagaderos semestralmente el 25 de octubre y el 25 de abril de cada año.

El 16 de julio de 2021, la Emisora lanzó una solicitud de consentimiento dirigida a los tenedores de las Obligaciones Negociables Clase 9, y dicha solicitud de consentimiento se concretó exitosamente el 30 de junio de 2021.

- *Emisión de nuevas Obligaciones Negociables Clase 1 a una tasa fija del 9.75% con vencimiento en 2025 bajo ley Nueva York a cambio de Obligaciones Negociables Clase 9 a una tasa fija del 9.75% con vencimiento en 2022 bajo ley Nueva York.*

El 12 de abril de 2022, la Emisora lanzó una oferta de canje (la "Oferta de Canje 2022") dirigida a los tenedores de las Obligaciones Negociables Clase 9 para que canjearan dichas obligaciones por nuevas obligaciones negociables clase 1 a una tasa fija nominal anual de 9.75% con vencimiento en 2025 (las "Obligaciones Negociables Clase 1"). Como resultado de la Oferta de Canje 2022, la Emisora emitió Obligaciones Negociables Clase 1, en fecha 12 de mayo y 24 de octubre de 2022, por un monto total principal de U$S55.244.538.

Las Obligaciones Negociables Clase 1 fueron emitidas en cumplimiento con los "*Lineamientos para la emisión de valores negociables sociales, verdes y sustentables en Argentina*" contenidos en el Anexo III del Capítulo I, Título VI de las Normas de la CNV y con la Guía de Bonos Sociales Verdes y Sustentables de BYMA, con el propósito de ser listadas en el Panel de Bonos Sociales, Verdes y Sostenibles de BYMA.

Las Obligaciones Negociables Clase 1 vencen el 12 de mayo de 2025 y devengan intereses a una tasa fija nominal anual del 9.75%, pagaderos semestralmente en forma vencida el 12 de mayo y el 12 de noviembre de cada año.

El contrato de fideicomiso que rige las Obligaciones Negociables Clase 1 contiene una serie de cláusulas restrictivas que limitan la capacidad de Edenor para, entre otras cosas:

- Crear o permitir gravámenes sobre sus propiedades o activos;
- Contraer deudas;
- Vender sus activos;
- Realizar transacciones con afiliados o accionistas;
- Efectuar ciertos pagos (incluidos, pero no limitados a, dividendos, compras de acciones comunes de Edenor o pagos de deuda subordinada); y
- Participar en transacciones de fusión, a menos que cumplan con ciertos criterios.

- *Emisión de Obligaciones Negociables Clase 2 con vencimiento en 2024 bajo ley Argentina.*

O.N. EMPRESA DISTRIBUIDORA Y COMERCIALIZADORA NORTE S.A. - Adenda - Prórroga

El 22 de septiembre de 2022, la Compañía emitió obligaciones negociables clase 2 por un monto total de capital de US$ 30.000.000 con vencimiento en 2024 (las "Obligaciones Negociables Clase 2 Locales").

Las Obligaciones Negociables Clase 2 Locales vencen el 22 de noviembre de 2024 y devengan intereses a una tasa fija nominal anual del 9.75%, pagaderos semestralmente en forma vencida el 22 de mayo y el 22 de noviembre de cada año.

- *Reapertura de la Oferta de Canje de las Obligaciones Negociables Clase 9 con vencimiento en 2022 bajo ley Nueva York por Obligaciones Negociables Clase 1 con vencimiento en 2025 bajo ley Nueva York*

El 23 de septiembre de 2022, la Compañía lanzó una reapertura de la Oferta de Canje 2022.

Los tenedores elegibles que presentaron válidamente una orden de compra tuvieron derecho a recibir, por cada U$S 1.000 de valor nominal de Obligaciones Negociables Clase 9, una contraprestación consistente en U$S 630 de valor nominal de Obligaciones Negociables Clase 1 adicionales, más una contraprestación en efectivo de U$S 400.

La reapertura de la Oferta de Canje 2022 resultó en un 16,35% de los tenedores de las Obligaciones Negociables Clase 9 canjeando sus tenencias por Obligaciones Negociables Clase 1 adicionales.

El 25 de octubre de 2022, la Compañía efectuó el pago final del capital a los tenedores de las Obligaciones Negociables Clase 9 que no participaron en la Oferta de Canje, por un monto conjunto de U$S 20.616.000, junto con el pago final de intereses debido bajo las Obligaciones Negociables Clase 9.

- *Emisión adicional de Obligaciones Negociables Clase 2 Locales con vencimiento en 2024 bajo ley Argentina.*

El 7 de marzo de 2023, la Compañía emitió U$S 30.000.000 de Obligaciones Negociables Clase 2 Locales adicionales. Estas obligaciones se emitieron con prima, por un valor total de emisión de US$ 30.945.000.

- *Emisión de Obligaciones Negociables Clase 3 y Clase 4 con vencimiento en 2026 y en 2025 bajo ley Argentina.*

El 7 de marzo de 2024, la Compañía emitió las obligaciones negociables clase 3 (las "Obligaciones Negociables Clase 3 Locales") y las obligaciones negociables clase 4 (las "Obligaciones Negociables Clase 4 Locales") por un valor nominal de US$ 95.762.688 y Ps. 3.577 millones, respectivamente.

El 27 de marzo de 2024, Edenor emitió Obligaciones Negociables Clase 4 Locales adicionales por un valor nominal de Ps. 20.821 millones.

Las Obligaciones Negociables Clase 3 Locales están denominadas y son pagaderas en dólares estadounidenses, devengando intereses a una tasa nominal anual fija del 9.75%, con vencimiento el 22 de noviembre de 2026.

Las Obligaciones Negociables Clase 4 Locales están denominadas y son pagaderas en pesos argentinos al tipo de cambio calculado por la Emisora en cada fecha de pago de intereses, con un margen del 3%, con vencimiento el 7 de marzo de 2025.

Las Obligaciones Negociables Clase 3 Locales se integraron de acuerdo con el siguiente detalle: (i) U$S 34.157.571 fueron integradas en especie mediante la entrega de Obligaciones Negociables Clase 2 Locales según la relación de canje aplicable; y (ii) U$S 61.605.117 fueron integradas en efectivo. En consecuencia, se han cancelado las Obligaciones Negociables Clase 2 Locales por un valor nominal de U$S 32.766.541.

O.N. EMPRESA DISTRIBUIDORA Y COMERCIALIZADORA NORTE S.A. - Adenda - Prórroga

quedando un saldo pendiente en circulación por un valor nominal de U$S 27.233.459, con vencimiento el 22 de noviembre de 2024.

- *Emisión de Obligaciones Negociables Clase 5 con vencimiento en 2028 y Obligaciones Negociables Clase 6 con vencimiento en 2025, bajo ley argentina*

La Compañía aprobó los términos y condiciones de la emisión de obligaciones negociables clase 5 (las "Obligaciones Negociables Clase 5 Locales") y obligaciones negociables clase 6 (las "Obligaciones Negociables Clase 6 Locales"), por un valor nominal agregado de U$S 50.000.000, ampliable por hasta USS 175.000.000, bajo el Programa Global de Emisión de Obligaciones Negociables Simples, según lo establecido en el Suplemento del Prospecto fechado el 26 de julio de 2024.

El 5 de agosto de 2024, la Compañía emitió Obligaciones Negociables Clase 5 Locales y Obligaciones Negociables Clase 6 Locales, por un valor nominal de U$S 81.920.187 y Ps. 17.313 millones, respectivamente.

Las Obligaciones Negociables Clase 5 Locales están denominadas y son pagaderas en dólares estadounidenses, con una tasa de interés anual nominal fija del 9.5%, con vencimiento el 5 de agosto de 2028. Las Obligaciones Negociables Clase 6 Locales están denominadas y son pagaderas en pesos al tipo de cambio calculado por la Compañía en cada fecha de pago de intereses con un margen del 7%, con vencimiento el 5 de agosto de 2025.

Las Obligaciones Negociables Clase 5 Locales se integraron conforme al siguiente detalle: (i) USS 6.881.682 correspondieron al tramo de integración en especie a través de la entrega de Obligaciones Negociables Clase 2 Locales a la relación de canje; y (ii) USS 75.038.505 correspondieron al tramo de integración regular.

En consecuencia, se han cancelado Obligaciones Negociables Clase 2 Locales por un valor nominal de USS 6.649.091, quedando un saldo restante en circulación por USS 20.584.368 con vencimiento el 22 de noviembre de 2024.

En el primer semestre de 2024, las agencias de calificación crediticia S&P Ratings, Moody's y Fix SCR mejoraron sus calificaciones para la deuda a largo plazo de la Compañía emitida en moneda local y extranjera, incluidas sus obligaciones negociables.

Además, el 26 de julio de 2024, Fix SCR ratificó las calificaciones crediticias asignadas a la Compañía tanto para la categoría Emisor a Largo Plazo como para las obligaciones negociables previamente emitidas, y asignó una calificación de A (Arg.) a las Obligaciones Negociables Clase 5, y una calificación de A1 (Arg.) tanto para la catgoría Emisor a Corto Plazo como para las Obligaciones Negociables Clase 6. Esto implica una mejora en la evaluación de las agencias sobre la capacidad de Edenor para cumplir con su endeudamiento.

Al 30 de junio de 2024, la estructura de deuda en Obligaciones Negociables de la Compañía es la siguiente:

		En USS	En Ps. (millones)
Obligaciones Negociables	**Clase**	**Estructura de deuda al 30/06/2024** (2)	**Estructura de deuda al 30/06/2024** (1)
ON a valor nominal y tasa fija – Vencimiento en 2024	2	27.916.148	25.234
ON a valor nominal y tasa fija – Vencimiento en 2025	1	55.244.538	50.918
ON a valor nominal y tasa fija –	5	95.762.688	86.175

Vencimiento en 2026			
ON a tasa variable – Vencimiento en 2025	4		25.385
Total		178.923.374	187.712

(1) Incluyendo el superávit de capital pagado y los intereses devengados.
(2) Incluyendo el superávit de capital pagado.

Multas y sanciones

En virtud de los términos de la concesión de la Emisora, el ENRE puede imponer multas y sanciones en caso de incumplimiento de las obligaciones asumidas.

Las multas por el incumplimiento de cualesquiera estándares de calidad y servicio descriptos más arriba se pagan otorgando créditos o bonificaciones a los clientes de la Emisora para compensar una parte de los cargos de electricidad. Desde 1996, la Emisora opera un sistema central de información que le permite imputar créditos directamente a clientes afectados por estas deficiencias de calidad o servicio por el monto de las multas pertinentes.

Las multas y sanciones que no están directamente relacionadas con el servicio brindado a los clientes son pagaderas al ENRE, incluidas las multas que el ENRE le impone a la Emisora en caso de identificar instalaciones de red que supongan un riesgo para la seguridad en un espacio público, como calles o veredas. Asimismo, el ENRE puede multar a la Emisora por proporcionarle la información técnica requerida de manera inconsistente. Las multas pagadas al ENRE se depositan en la Reserva de Fondos de Terceros del ENRE en una cuenta en el BNA.

El siguiente cuadro detalla los ajustes a la provisiones constituidas por Edenor por multas y sanciones del ENRE, incluidas multas y sanciones corrientes y ajustes de multas anteriores por incrementos en las tarifas de la Emisora conforme al Acuerdo de Ajuste, para los periodos especificados:

	Ejercicio finalizado el 30 de junio de (en millones de Ps.)	
	2024	2023
Provisiones al inicio del ejercicio	**113.041**	**128.936**
Multas y sanciones del ENRE	**89.975**	**64.290**
Calidad de servicio técnico	5.183	4.417
Calidad de producto técnico	410	406
Calidad de servicio comercial	22.774	16.200
Seguridad pública	5.126	4.234
Denuncia de infracciones	8.207	5.072
Otras	1.202	570
Acuerdo sobre la Regularización de Obligaciones	47.073	33.391
Pagos del ejercicio	**(3.330)**	**(5.060)**
Calidad de servicio técnico	(1.858)	(887)
Calidad de producto técnico	(223)	(100)
Calidad de servicio comercial	(389)	(2.560)
Seguridad pública	(690)	(1.243)
Otras	(170)	(270)
Acuerdo sobre la Regularización de Obligaciones	**(67.747)**	**(51.057)**
Resultado por exposición a la inflación del ejercicio		
Provisiones al cierre del ejercicio	**131.939**	**137.109**

Nota: los hechos o acontecimientos que generaron los importes imputados en cada período pueden haber ocurrido en períodos anteriores y no necesariamente en el período en que se imputa el cargo.

Las multas y sanciones impuestas por el ENRE a la Emisora ascendieron a Ps. 89.975 millones y Ps. 64.290 millones al 30 de junio de 2024 y 30 de junio de 2023, respectivamente.

Al 30 de junio de 2024, las multas y sanciones devengadas ascendieron a un total de Ps.131.939 millones, de los cuales Ps. 129.388 millones (incluidos intereses devengados) corresponden a sanciones devengadas pero

no impuestas aún a la Emisora y Ps.2.551 millones (incluidos intereses devengados) corresponden a sanciones impuestas a la Emisora pero que no fueron pagadas aún.

Asimismo, en virtud de la Nota ENRE N° 125.248 de fecha 29 de marzo de 2017, el ENRE estableció los mecanismos aplicables para la determinación de sanciones y ajustes relacionados con procedimientos de control, metodologías de evaluación de la calidad de servicio y el sistema de sanciones aplicable a partir del 1 de febrero de 2017 para el período 2017 – 2023 establecido por Resolución ENRE N° 63/17.

Conforme a lo dispuesto en el subanexo XVI de dicha Resolución, la Emisora está obligada a presentar, en el término de 60 días corridos, el cómputo de indicadores globales, interrupciones por presunta causal de fuerza mayor y el cómputo de indicadores individuales, y deberá determinar los respectivos descuentos, acreditando los montos correspondientes en el término de 10 días hábiles. A su vez, el ENRE evaluará la información presentada por la Compañía y, en caso de no verificarse la acreditación de dichos descuentos, procederá a imponer una multa pagadera al Gobierno Nacional, por un monto equivalente al doble del valor del importe original que debería haberse registrado.

En este sentido, el ENRE implementó un mecanismo sancionatorio automático de modo tal que los descuentos por desvíos se podrán acreditar a los clientes en término de 60 días a partir de finalizado el período de seis meses relevante.

A la fecha de la presente Adenda, el sistema sancionatorio prevé que las sanciones se deben ajustar por la variación del VAD del distribuidor o por el precio promedio de la tarifa de la energía, según corresponda. Este sistema será modificado una vez que se complete el proceso de RT (véase "Resumen de Información sobre la Emisora—Acontecimientos Recientes").

Posteriormente, mediante distintas resoluciones en materia de sanciones relacionadas con el servicio comercial y la seguridad en calles y espacios públicos, el ENRE dispuso la aplicación de incrementos y ajustes, aplicando a tales efectos un criterio distinto al aplicado por la Emisora.

Por otra parte, el ENRE emitió los procedimientos sancionatorios actualmente vigentes, a saber:

- Resolución ENRE N° 91/18, por la que se establece que, mediante la presentación de cargos, el ENRE notifica a Edenor del procedimiento sancionatorio a aplicar ante el incumplimiento de los plazos de lectura de medidores y facturación.
- Resolución ENRE N° 118/18, por la que se regula el resarcimiento por afectación extraordinaria de la prestación del servicio.
- Resolución ENRE N° 170/18, por la que se regula el régimen sancionatorio por apartamiento del plan de inversiones, procediéndose a comparar las inversiones reales con el plan de inversión anual presentado por la Emisora y a evaluar el plan de inversión llevado a cabo durante el período de cinco años con el plan quinquenal propuesto en la RTI.
- Resolución ENRE N° 198/18, por la que se adopta un nuevo procedimiento de sanciones complementarias por deficiencias en la calidad del servicio técnico, que penaliza desvíos de los parámetros de calidad en alimentadores.
- Resolución ENRE N° 5/19, por la que se establece que, mediante la presentación de cargos, el ENRE notifica a Edenor del sistema sancionatorio a aplicar ante el incumplimiento de los requisitos de tiempo de atención al cliente en oficinas comerciales (Sistema Inteligente de Direccionamiento y Atención de Usuarios (SIDyAA)).
- Resolución ENRE N° 42/2020, a través de la que se resuelve aprobar el nuevo plan para la acreditación y distribución de las sanciones destinadas al conjunto de los usuarios activos y la metodología para acreditar sanciones pagaderas a usuarios dados de baja de Edenor, así como también el modo en que las empresas distribuidoras deben producir y remitir cierta información al ENRE.

- Resolución ENRE N° 15/2021, a través de la que se resuelve aprobar la nueva metodología para la acreditación y distribución de las sanciones destinadas al conjunto de los usuarios activos y la metodología para acreditar sanciones a la Cuenta Solidaria para Personas Usuarias Vulnerables, así como también el modo en que Edenor debe producir y remitir cierta información al ENRE.
- Resolución ENRE N° 547/2022, a través de la que se resuelve aprobar una nueva metodología para supervisar y procesar información sobre interrupciones.
- Resolución ENRE N° 452/2023, a través de la que se resuelve modificar el Procedimiento para el Tratamiento y Determinación de la Sanción de Reclamos de Usuarios Ingresados en el ENRE por Problemas Relacionados con Cortes Reiterados de Suministro.
- Resolución ENRE N° 622/2023, a través de la que se resuelve modificar la Metodología de Validación de Lecturas y Estimación de Consumos.
- Resolución ENRE N° 696/2023, a través de la que se resuelve aprobar el procedimiento de Difusión de Cortes Programados de Suministro Eléctrico.
- Resolución ENRE N.° 858/2023: Aprobó el procedimiento para mantener un promedio mensual de cables pendientes de reparación.
- Resolución ENRE N.° 329/2024: Aprobó un procedimiento para determinar y aplicar sanciones por incumplimiento de los parámetros para la instalación de fuentes de energía alternativas para usuarios electrodependientes por razones de salud.
- Resolución ENRE N.° 330/2024: Aprobó un procedimiento para determinar y aplicar sanciones por incumplimiento de los parámetros establecidos para realizar obras de adaptación en las instalaciones domiciliarias de usuarios electrodependientes por razones de salud.
- Resolución ENRE No. 521/2024: Aprobó los estándares de calidad que estarán en vigor a partir de la publicación del nuevo esquema tarifario como resultado del proceso de RT.
- Resolución ENRE No. 543/2024: Sustituye el Sistema de Penalidades por Desviaciones del Plan de Inversiones a partir del 1 de enero de 2025.

El 10 de mayo de 2019, la Emisora y la SE, en nombre del Gobierno Nacional, celebraron el Acuerdo sobre la Regularización de Obligaciones. En virtud de dicho acuerdo, la Emisora (i) se comprometió a pagar a sus usuarios ciertos montos sancionatorios y resarcitorios correspondientes al período 2006-2016; y (ii) acordó realizar inversiones, además de las comprometidas en el marco de la RTI, tendientes a mejorar la confiabilidad y seguridad del servicio. En contraprestación, el Gobierno Nacional reconoció en parte el reclamo debidamente formulado por la Emisora, compensando las obligaciones pendientes en su totalidad y cancelando sanciones pagaderas al Tesoro Nacional. Asimismo, la Compañía renunció a todo derecho que pudiera tener y abandonó toda acción legal en contra del Gobierno Nacional. A la fecha de este Suplemento, se ha dado cumplimiento a dichas obligaciones. El 21 de septiembre de 2021, el Ministerio de Economía de la Nación emitió la Resolución ME N° 590/2021, declarando al citado acuerdo lesivo al interés público, dejando así el terreno allanado para iniciar acciones legales para declarar su nulidad. Asimismo, dispuso la suspensión de los procedimientos administrativos relacionados con el cumplimiento de obligaciones emanadas de dicho acuerdo. Sin embargo, el 19 de octubre de 2021, el Ministerio de Economía de la Nación emitió la Resolución ME N° 656/2021 en la que se ratificaba que el Acuerdo sobre la Regularización de Obligaciones era válido y que sus efectos no quedaban suspendidos.

No obstante, atento a los términos de la segunda cláusula del citado acuerdo, al 30 de junio de 2024, la Compañía registró pasivos en concepto de "sanciones a destinar para inversiones" (pendiente de aplicar) por Ps. 88.003 millones. Durante el período de seis meses finalizado el 30 de junio de 2024, la revaluación de los montos mencionados fue de 36.613 millones de pesos, a valores nominales, los cuales se asignaron como interés financiero.

O.N. EMPRESA DISTRIBUIDORA Y COMERCIALIZADORA NORTE S.A. - Adenda - Prórroga

Valores negociables en circulación.

A la fecha de la presente Adenda, se encuentran en circulación los siguientes valores negociables emitidos por la Compañía:

Obligaciones Negociables Clase 1, por un valor nominal en circulación de US$ 55.2 millones, que devengan intereses a una tasa fija nominal anual del 9,75%. Fueron emitidas el 12 de mayo de 2022 por US$ 52.706.268 y el 24 de octubre de 2022 por US$ US$ 2.538.270, y su vencimiento acaece el 12 de mayo de 2025.

Obligaciones Negociables Clase 2, por un valor nominal en circulación de US$ 20.584.368, que devengan intereses a una tasa fija nominal anual del 9,75%. Fueron emitidas el 22 de septiembre de 22 por US$ 30.000.000 y el 7 de marzo de 2023 por US$ 30.000.000, y su vencimiento acaece el 22 de noviembre de 2024.

Obligaciones Negociables Clase 3, por un valor nominal en circulación de US$ 95.762.688, que devengan intereses a una tasa fija nominal anual del 9,75%. Fueron emitidas el 07 de marzo de 2024 y su vencimiento acaece el 22 de noviembre de 2026.

Obligaciones Negociables Clase 4, por un valor nominal en circulación de Ps. 24.398.289.361, que devengan intereses a una tasa variable equivalente a BADLAR más un margen fijo del 3,00%. Fueron emitidas el 07 de marzo de 2024 por Ps. 3.577.350.656 y el 27 de marzo de 2024 por Ps. 20.820.938.705, y su vencimiento acaece el 07 de marzo de 2025.

Obligaciones Negociables Clase 5, por un valor nominal en circulación de US$ 81.920.187, denominadas y son pagaderas en dólares estadounidenses, con una tasa de interés anual nominal fija del 9,5%, con vencimiento el 5 de agosto de 2028.

Obligaciones Negociables Clase 6, por un valor nominal en circulación de Ps. 17.313 millones, denominadas y son pagaderas en pesos al tipo de cambio calculado por la Compañía en cada fecha de pago de intereses con un margen del 7%, con vencimiento el 5 de agosto de 2025.

5) **Reseña y Perspectiva Operativa y Financiera de la Emisora.**

A continuación, se detallan las principales novedades que han ocurrido desde la fecha de publicación del Prospecto. Para obtener más información, por favor remitirse a la sección "Reseña y Perspectiva Operativa y Financiera de la Emisora" del Prospecto. Todos los términos en mayúsculas que no se encuentren expresamente definidos en la presente Adenda corresponden a las definiciones incluidas en el Prospecto.

Panorama general

La Compañía aprobó los términos y condiciones de la emisión de obligaciones negociables clase 5 (las "Obligaciones Negociables Clase 5 Locales") y obligaciones negociables clase 6 (las "Obligaciones Negociables Clase 6 Locales"), por un valor nominal agregado de U$S 50.000.000, ampliable por hasta USS 175.000.000, bajo el Programa Global de Emisión de Obligaciones Negociables Simples, según lo establecido en el suplemento del prospecto fechado el 26 de julio de 2024.

El 5 de agosto de 2024, la Compañía emitió Obligaciones Negociables Clase 5 Locales y Obligaciones Negociables Clase 6 Locales, por un valor nominal de USS 81.920.187 y Ps. 17.313 millones, respectivamente.

Las Obligaciones Negociables Clase 5 Locales están denominadas y son pagaderas en dólares estadounidenses, con una tasa de interés anual nominal fija del 9,5%, con vencimiento el 5 de agosto de 2028. Las Obligaciones Negociables Clase 6 Locales están denominadas y son pagaderas en pesos al tipo de cambio calculado por la Compañía en cada fecha de pago de intereses con un margen del 7%, con vencimiento el 5 de agosto de 2025.

Las Obligaciones Negociables Clase 5 Locales se integraron conforme al siguiente detalle: (i) USS 6.881.682 correspondieron al tramo de integración en especie a través de la entrega de Obligaciones Negociables Clase 2 Locales a la relación de canje; y (ii) USS 75.038.505 correspondieron al tramo de integración regular.

En consecuencia, se han cancelado Obligaciones Negociables Clase 2 Locales por un valor nominal de U$S 6.649.091, quedando un saldo restante en circulación por U$S 20.584.368 con vencimiento el 22 de noviembre de 2024.

En el primer semestre de 2024, las agencias de calificación crediticia S&P Ratings, Moody's y Fix SCR mejoraron sus calificaciones para la deuda a largo plazo de la Compañía emitida en moneda local y extranjera, incluidas sus obligaciones negociables.

Litigios - Administración Federal de Ingresos Públicos ("AFIP") - Diferencia de alícuota contribución al Sistema Único de Seguridad Social ("SUSS") (decreto 814/2001) por los periodos fiscales 12/2011 a 11/2019

A la fecha de esta Adenda, la Compañía solicitó adherir al régimen de moratoria establecido por el "Régimen de Regularización Excepcional de Obligaciones Tributarias, Aduaneras y de Seguridad Social" dispuesto en la Ley 27.743. Bajo la moratoria, la Compañía acordó pagar el capital de los montos reclamados por la autoridad fiscal en tres cuotas mensuales y obtuvo una condonación del 70% sobre los intereses y las multas determinadas. El monto total a pagar durante los meses de septiembre, octubre y noviembre de 2024 es Ps. 1.610 millones. De acuerdo con las disposiciones del artículo 3 de la Ley 27.743 y el artículo 35 de la Resolución General No. 5525/2024 de la AFIP, Edenor ha desistido de los reclamos mencionados precedentemente.

Litigios - Reclamo fiscal AFIP por Impuesto a las Ganancias, Salidas no documentadas e IVA.

El 26 de diciembre de 2022, la empresa recibió notificación de la absolución de todos sus ex miembros del Directorio. La AFIP apeló dicha decisión y, el 30 de marzo de 2023, la Cámara Federal de San Martín revocó la absolución. El 6 de agosto de 2024, el tribunal confirmó la decisión ordenando la desestimación de Edenor y sus directores.

O.N. EMPRESA DISTRIBUIDORA Y COMERCIALIZADORA NORTE S.A. - Adenda - Prórroga

6) Información Adicional.

A continuación, se detallan las principales novedades que han ocurrido desde la fecha de publicación del Prospecto. Para obtener más información, por favor remitirse a la sección "Información Adicional" del Prospecto. Todos los términos en mayúsculas que no se encuentren expresamente definidos en la presente Adenda corresponden a las definiciones incluidas en el Prospecto.

Controles de Cambio - Regulación por parte de la Comisión Nacional de Valores sobre operaciones con valores negociables.

Mediante Resolución General N° 1018/2024 del 19 de septiembre de 2024, la CNV decidió modificar ciertas restricciones a las operaciones con valores negociables con liquidación en moneda extranjera.

En este sentido, la CNV flexibilizó la limitación para dar curso y/o liquidar operaciones de venta de valores negociables con liquidación en moneda extranjera -tanto en jurisdicción local como en jurisdicción extranjera-, cuando los clientes mantengan, en moneda extranjera, posiciones tomadoras de cauciones y/o pases y/o cualquier tipo de financiamiento a través de operaciones en el ámbito del mercado de capitales.

Además, suprimió el régimen de calendarización al eliminarse la necesidad del preaviso de cinco días, en las operaciones mayores a los 200 millones de pesos para residentes y en las operaciones en general para no residentes.

7) **Hechos Posteriores al Cierre.**

Desde la fecha de cierre de los Estados Financieros Condensados Intermedios al 30 de junio de 2024 han ocurrido los eventos que a continuación se detallan. Fuera de ellos, no han ocurrido cambios significativos en la situación patrimonial, económica y financiera de la Emisora, más allá de lo informado en la presente Adenda.

a) Promulgación de la Ley N° 27.742 "Bases y puntos de partida para la libertad de los argentinos"

Con fecha 8 de julio de 2024, se promulgó la Ley N° 27.742 denominada ley bases y puntos de partida para la libertad de los argentinos, que incluye la reforma del Estado, delegaciones en el Poder Ejecutivo, promoción del empleo registrado, modernización laboral, capítulo de energía, régimen de incentivo para grandes inversiones, medidas fiscales (reformas en impuesto a las ganancias, bienes personales y blanqueo), y declarando solo emergencia en materia administrativa, económica, financiera y energética por el plazo de un año.

Por su parte, el contexto de volatilidad e incertidumbre continúa a la fecha de emisión de emisión de los Estados Financieros Condensados Intermedios al 30 de junio de 2024. No es posible prever en este momento el alcance y la evolución de las reformas propuestas por el nuevo gobierno, ni nuevas medidas que podrían ser anunciadas. El Directorio de la Emisora monitorea permanentemente la evolución de las variables que afectan su negocio, para definir su curso de acción e identificar los potenciales impactos sobre su situación patrimonial y financiera.

b) Conformidad de ENRE e inscripción en el Registro Público de Comercio de la modificación del Estatuto Social

El 25 de abril de 2024 los accionistas de Edenor aprobaron la modificación del artículo 4 (objeto social) de sus estatutos con la finalidad de incorporar ciertas actividades al objeto social de la Compañía. Dicha modificación fue aprobada ad-referéndum de la aprobación por parte del ENRE.

Con fecha 9 de mayo de 2024, mediante Resolución N° 271/2024, el ENRE aprobó la modificación del estatuto dispuesta por decisión asamblearia, la cual fue conformada por CNV mediante RG N° 22.743/2024 de fecha 18 de junio de 2024 e inscripta en el Registro Público de Comercio a cargo de la IGJ en fecha el 26 de junio de 2024.

c) Cambios en la composición del Directorio

El 25 de abril de 2024, los accionistas de la Compañía realizaron las siguientes designaciones para el ejercicio 2024:

Directores por la Clase A: Neil Arthur Bleasdale, Esteban Gabriel Macek, Ricardo Nicolás Mallo Huergo, Eduardo Marcelo Vila, Egardo A. Volosin, Federico Claudio Zin and Daniel Marx.

Directores suplentes por la Clase A: Diego Herán Pino, Sebastián Álvarez, María Teresa Grieco, Mirta Silvia Maletta, Pedro Iván Mazer, Paola Marre and Pilar Marco.

Directores por las Clases B y C: Alejandro Sicardi de Estrada, Santiago Eliceche, Luis María Abba, Javier Freigedo and Flavia Bevilacqua.

Directores suplentes por las Clases B y C: Marianela Lago, Hernán Castrogiovanni, Gastón Marra, Guido Gallino and Gabriela Boichuca.

Con fecha 6 de agosto de 2024, el Directorio de la Emisora aceptó la renuncia del Sr. Neil Bleasdale por motivos de índole personal a su cargo como Presidente y Director General de la Emisora, manteniendo su cargo como miembro del Directorio. En tal sentido, se aprobó la reorganización del órgano y la designación como Presidente, miembro del Comité Ejecutivo y Director General en su reemplazo al Sr. Daniel Marx. A los efectos de una transición ordenada las designaciones entraron en vigencia el pasado 31 de agosto de 2024.

d) Constitución de Edenor Tech S.A.U.

El 23 de julio de 2024, la Compañía constituyó una nueva entidad bajo la forma de una sociedad anónima unipersonal, con un capital social de $100.000.000, representado por 100.000.000 acciones, que tienen un voto por acción. El capital social fue suscripto en un 100% por Edenor. Edenor Tech S.A.U. se dedicará a ciertas actividades relacionadas con la inteligencia artificial y la generación de energía.

Edenor Tech S.A.U. fue inscripta en el Registro Público a cargo de la Inspección General de Justicia en fecha 10 de septiembre de 2024, bajo el número 16500, del libro 118, tomo "-" de Sociedades por Acciones, y se dedicará a ciertas actividades relacionadas con la inteligencia artificial y la generación de energía.

e) Resolución SE Nº 192/2024 y Resolución ENRE Nº 520/2024

La Resolución ENRE Nº 102/2024 estableció los ajustes en el VAD a partir de febrero de 2024, junto con un ajuste automático y mensual del VAD a partir de mayo de 2024. No obstante, a la fecha de la presente Adenda, el ajuste aún no ha sido concedido.

El 1 de agosto de 2024, mediante la Resolución Nº 192/2024, la Secretaría de Energía estableció el nuevo costo del Precio Estacional de la Energía ("PEST"). En la misma línea, a través de la Resolución N.º 520/2024, el ENRE aprobó el nuevo esquema tarifario, reflejando aumentos (i) del PEST (4,65%); (ii) del VAD (3%); y (iii) del costo del transporte (6%).

f) Emisión de Nuevas Obligaciones Negociables Clase 5 y Clase 6.

El 5 de agosto de 2024, la Compañía emitió Obligaciones Negociables Clase 5 y Clase 6, por un valor nominal de US$ 81.920.187 y Ps. 17.313 millones, respectivamente.

Las Obligaciones Negociables Clase 5 están denominadas y son pagaderas en dólares estadounidenses, con una tasa de interés anual nominal fija del 9,5%, con vencimiento el 5 de agosto de 2028. Las Obligaciones Negociables Clase 6 están denominadas y son pagaderas en pesos al tipo de cambio calculado por la Compañía en cada fecha de pago de intereses con un margen del 7%, con vencimiento el 5 de agosto de 2025.

Las Obligaciones Negociables Clase 5 se integraron conforme al siguiente detalle: (i) US$ 6.881.682 correspondieron al tramo de integración en especie a través de la entrega de Obligaciones Negociables Clase 2 a la relación de canje; y (ii) U$S 75.038.505 correspondieron al tramo de integración regular.

Para más información, véase "*Reseña y Perspectiva Operativa y Financiera*" del Prospecto.

g) Proceso de RT

En el marco del proceso de RT, el ENRE emitió ciertas resoluciones, entre las cuales se incluyen:

- *Costo Promedio Ponderado de Capital (WACC) aplicable a los activos.*

Mediante la Resolución ENRE N.º 553/2024, el ENRE establece un Costo Promedio Ponderado de Capital (WACC) del 10,31% (después de impuestos) que deberá aplicarse por parte de Edenor en sus propuestas bajo el Proceso de RT.

- *Estándares de calidad.*

Mediante la Resolución ENRE N.º 521/2024, el ENRE establece nuevos estándares de calidad que serán aplicables junto con el nuevo esquema tarifario que se apruebe como resultado del Proceso de RT. De acuerdo con el nuevo estándar de calidad, los cambios más relevantes son:

- *Obligación de provisión. Cláusula de fuerza mayor.*

La Emisora no podrá alegar fuerza mayor cuando las interrupciones sean causadas por transporte o problemas en el SADI.

- *Fórmula de cálculo.*

El sistema de penalizaciones establece que las sanciones se actualizan de acuerdo con el precio promedio de la tarifa energética y la variación del promedio del VAD, más un coeficiente de 1.5 (que resulta de la comparación del VAD actual con el VAD obtenido durante el RTI).

- *Normas de calidad del servicio técnico.*

Los niveles de calidad del servicio técnico establecidos en la concesión de Edenor se refieren a la frecuencia y duración de las interrupciones. En caso de un impacto extraordinario en la prestación del servicio, se proporciona una compensación especial a los clientes TIR afectados durante esos periodos que excedan el límite de tiempo aplicable al semestre correspondiente del quinquenio. Dicha compensación especial se otorgará cuando el umbral de clientes afectados supere los 60.000 (anteriormente 70.000).

- *Normas de calidad del producto técnico.*

La normativa aplicable con el Proceso de RT modifica la metodología para medir cualquier desviación de voltaje en suministros de media y baja tensión, lo que podría aumentar el monto de las penalizaciones basadas en el costo de energía entregada en malas condiciones tanto para niveles de voltaje como para perturbaciones.

- *Normas de calidad del servicio comercial.*

El ENRE obliga a la Compañía a aceptar pagos en efectivo en cada oficina comercial y a contar con al menos un cajero por cada 12.000 usuarios. El ENRE también incluirá controles adicionales en cada canal comercial implementado por la Compañía en su día a día.

h) AFIP – Diferencia en la tasa de contribución al Sistema Único de Seguridad Social ("SUSS") (decreto 814/2001) para los periodos fiscales 12/2011 - 11/2019

La Compañía solicitó adherir al régimen de moratoria establecido por el "Régimen de Regularización Excepcional de Obligaciones Tributarias, Aduaneras y de Seguridad Social" dispuesto en la Ley 27.743 en relación con ciertas determinaciones de impuestos sobre la seguridad social realizadas por la Administración Federal de Ingresos Públicos (AFIP) debido a una diferencia en las tasas aplicadas por la Compañía en las

contribuciones a la seguridad social y las tasas que la autoridad fiscal consideró deberían haberse aplicado, para el período comprendido entre diciembre de 2011 y noviembre de 2019. Bajo la moratoria, la Compañía acordó pagar el capital de los montos reclamados por la autoridad fiscal en tres cuotas mensuales y obtuvo una condonación del 70% sobre los intereses y las multas determinadas. El monto total a pagar durante los meses de septiembre, octubre y noviembre de 2024 asciende a Ps. 1.610 millones. De acuerdo con las disposiciones del artículo 3 de la Ley 27.743 y el artículo 35 de la Resolución General No. 5525/2024 de la AFIP, Edenor desistió del reclamo.

i) Reclamo fiscal de la AFIP por Impuesto a las Ganancias, Egresos no Documentados e IVA

El 26 de diciembre de 2022, la empresa recibió notificación de la absolución de todos sus ex miembros del Directorio. La AFIP apeló dicha decisión y, el 30 de marzo de 2023, la Cámara Federal de San Martín revocó la absolución. El 6 de agosto de 2024, esta decisión fue confirmada por la Cámara, ordenando la desestimación de Edenor y sus directores.

j) Protección a los Consumidores y Usuarios de la República Argentina Asociación Civil (Procurar) – Acción de clase para la protección de un derecho constitucional ("amparo colectivo")

Protección a los Consumidores y Usuarios de la República Argentina Asociación Civil, junto con dos usuarios domiciliados en el Distrito de San Martín, presentaron una acción contra la Compañía, la Secretaría de Energía (SE) y CAMMESA.

En ese marco, se dictó una medida cautelar, según la cual: (i) Se ordenó a la Compañía abstenerse de pagar a CAMMESA cualquier monto destinado a la realización de las inversiones necesarias para asegurar la calidad adecuada del servicio eléctrico; y (ii) Se ordenó a CAMMESA abstenerse tanto de reclamar judicialmente el pago por parte de la Compañía por la energía suministrada y/o a ser suministrada en el futuro a Edenor, como de emitir cualquier medida precautoria que afecte el patrimonio de esta última, como resultado de y/o debido a la energía suministrada, manteniendo el despacho normal y regular de energía, sin afectar la continuidad ni la calidad del servicio público que el distribuidor debe proporcionar a sus clientes.

El tribunal permitió a la Compañía extender los efectos de la medida cautelar hasta el 10 de octubre de 2024.

EMISORA

Empresa Distribuidora y Comercializadora Norte S.A.

(EDENOR S.A.)
Avenida Del Libertador 6363,
Ciudad de Buenos Aires, C1428ARG
Argentina
Teléfono: 54 11 4346-5006/5127
Fax: 54 11 4346-5303
Atención: gnotil@edenor.com

LA BOLSA
Prospecto
jueves 26 de septiembre de 2024 Año CXVIII - N° 17.311
BCBA Bolsa de Comercio de Buenos Aires
BYMA Bolsas y Mercados Argentinos
SEPARATA 72 PAGINAS

PROSPECTO RESUMIDO

VOLKSWAGEN FINANCIAL SERVICES

THE KEY TO MOBILITY

VOLKSWAGEN FINANCIAL SERVICES COMPAÑÍA FINANCIERA S.A.

Programa Global de Emisión de Obligaciones Negociables por un Valor Nominal de hasta US$ 250.000.000 (o su equivalente en otras monedas o unidades de medida y/o valor)

Volkswagen Financial Services Compañía Financiera S.A. - CUIT 30-68241957-8 (el "Emisor", la "Compañía", la "Entidad" o "VWFS") podrá emitir en cualquier momento obligaciones negociables simples, no convertibles en acciones, por un monto máximo de capital en circulación de hasta **US$ 250.000.000** (indistintamente "Dólares Estadounidenses" o "US$") (o su equivalente en otras monedas o unidades de medida y/o valor) (las "Obligaciones Negociables"), de acuerdo con los términos establecidos en el Programa Global de Emisión de Obligaciones Negociables que se describe en el presente (el "Programa"). Las Obligaciones Negociables podrán ser ofrecidas en clases separadas (cada una, una "Clase") y éstas, a su vez, podrán dividirse en series (cada una, una "Serie"), a ser ofrecidas en colocaciones sucesivas, en los montos, a los precios y bajo las condiciones que se especifiquen en el suplemento de prospecto aplicable (cada uno de ellos, un "Suplemento de Prospecto"), como así también bajo los términos y condiciones del prospecto del Programa (el "Prospecto"). El monto de capital pendiente de pago de todas las Obligaciones Negociables en circulación no superará, en ningún momento, la suma de **US$ 250.000.000** (o su equivalente en otras monedas o unidades de medida y/o valor), sujeto a cualquier aumento debidamente autorizado y pudiéndose re-emitir aquellos montos que se vayan amortizando. Las Obligaciones Negociables se emitirán con vencimientos no inferiores a 30 días contados a partir de la fecha de emisión original (cada una de ellas, una "Fecha de Emisión y Liquidación"), conforme se especifique en el Suplemento de Prospecto correspondiente.

Las condiciones de emisión específicas de cada Clase o Serie de Obligaciones Negociables se establecerán en el Suplemento de Prospecto aplicable, el cual identificará en cada caso, entre otros, el monto de capital total ofrecido, la tasa de interés y la fecha de pago de los intereses, si los hubiere, las denominaciones autorizadas, las condiciones de amortización, rango, si las Obligaciones Negociables serán o no rescatables antes de su vencimiento, y en caso afirmativo, cualquier condición para el rescate a opción del Emisor o del tenedor, la forma de dicha Clase de Obligaciones Negociables, si las mismas cuentan con garantía o no, la ley y jurisdicción aplicable, el precio de emisión y cualquier otra condición que pudiere resultar de aplicación respecto de la oferta y suscripción de dicha Clase de Obligaciones Negociables, que complementará la información suministrada en este Prospecto. Por otro lado, se da aviso al público lector que los estados financieros auditados de la Entidad por el ejercicio económico finalizado el 31 de diciembre de 2023, así como por el período finalizado el 30 de junio de 2024, se encuentran disponibles en el sitio *web* de la CNV www.argentina.gob.ar/cnv/empresas (la "AIF") bajo los ID #3160164 y #3242580, respectivamente, y se incorporan al Prospecto por referencia.

Las Obligaciones Negociables constituirán "obligaciones negociables" bajo la Ley Nº 23.576 y sus modificatorias (la "Ley de Obligaciones Negociables"), darán derecho a los beneficios dispuestos en la misma, estarán sujetas a los requisitos de procedimiento establecidos en la Ley N° 19.550 y sus modificatorias (la "Ley General de Sociedades"). Las Obligaciones Negociables serán ofrecidas al público inversor en la República Argentina (la "Argentina") a través del Prospecto, sus actualizaciones y el Suplemento de Prospecto aplicable de conformidad con la Ley Nº 26.831, (con sus modificatorias y reglamentarias, la "Ley de Mercado de Capitales") y las normas de la Comisión Nacional de Valores (la "CNV") según texto ordenado por la Resolución General N° 622/2013 y sus modificatorias y complementarias (las "Normas de la CNV"). Las Obligaciones Negociables (a) no cuentan con garantía flotante o especial y, a menos que se especifique lo contrario en el correspondiente Suplemento de Prospecto, no se encuentran avaladas o garantizadas por cualquier otro medio ni por otra entidad financiera de Argentina o del exterior; (b) se encuentran excluidas del Sistema de Seguro de Garantía de los Depósitos de la Ley N° 24.485; (c) no cuentan con el privilegio general otorgado a los depositantes en caso de liquidación o quiebra de una entidad financiera por los artículos 49, inciso (e), apartados (i) y (ii) y 53 inciso (c) de la Ley Nº 21.526 y sus modificatorias (la "Ley de Entidades Financieras"); y (d) constituyen obligaciones directas, incondicionales, no privilegiadas y no subordinadas del Emisor.

LOS TÍTULOS Y/O CERTIFICADOS REPRESENTATIVOS DE LAS OBLIGACIONES NEGOCIABLES OTORGAN ACCIÓN EJECUTIVA A SUS TENEDORES PARA RECLAMAR EL CAPITAL E INTERESES A SU VENCIMIENTO.

El Emisor podrá solicitar autorización para el listado de las Obligaciones Negociables a ser emitidas bajo el Programa en Bolsas y Mercados Argentinos S.A. ("ByMA"), a través de la Bolsa de Comercio de Buenos Aires (la "BCBA") en virtud del ejercicio de la facultad delegada por ByMA a la BCBA, de conformidad con lo dispuesto por la Resolución Nº 18.629 de la CNV y/o autorización para su negociación en el Mercado Abierto Electrónico S.A. (el "MAE"), y/o en cualquier otra bolsa y/o mercado autorizado por la CNV en el país según se especifique en el Suplemento de Prospecto correspondiente.

O.N. VOLKSWAGEN FINANCIAL SERVICES COMPAÑIA FINANCIERA S.A. - Programa

EL PROGRAMA NO CUENTA CON CALIFICACIÓN DE RIESGO. EL EMISOR HA DECIDIDO QUE SE CALIFICARÁ CADA CLASE Y/O SERIE DE OBLIGACIONES NEGOCIABLES A SER EMITIDAS BAJO EL PROGRAMA CONFORME LO REQUIERAN LAS LEYES Y REGLAMENTACIONES APLICABLES (INCLUYENDO LAS REGULACIONES DEL BANCO CENTRAL DE LA REPÚBLICA ARGENTINA (EL "BANCO CENTRAL" O "BCRA"), Y SEGÚN SE ESTABLEZCA EN EL CORRESPONDIENTE SUPLEMENTO DE PROSPECTO. EL EMISOR NO PODRA DISCONTINUAR LA CALIFICACION DE CADA CLASE O SERIE DE LAS OBLIGACIONES NEGOCIABLES HASTA EL PAGO INTEGRO DE LAS MISMAS.

EL EMISOR HA RECIBIDO UNA CALIFICACIÓN DE RIESGO. FIX SCR S.A. AGENTE DE CALIFICACIÓN DE RIESGO HA ASIGNADO AL EMISOR, EN FECHA 18 DE SEPTIEMBDE DE 2024, LA CALIFICACIÓN "AA(arg)", PERSPECTIVA ESTABLE, EN RELACIÓN AL ENDEUDAMIENTO DE LARGO PLAZO, Y LA CALIFICACIÓN "A1+(arg)", EN RELACIÓN AL ENDEUDAMIENTO DE CORTO PLAZO.

La creación del Programa y su prórroga han sido autorizadas por Resolución N° RESFC-2018-19549-APN-DIR#CNV de fecha 14 de junio de 2018 y por Disposición N° DI2023-38-APN-GE#CNV de fecha 18 de agosto de 2023, respectivamente, del Directorio de la CNV. Dichas autorizaciones significan solamente que se ha dado cumplimiento con los requisitos establecidos en materia de información de la CNV. La CNV no ha emitido juicio sobre los datos contenidos en este Prospecto. La veracidad de la información contable, financiera, económica y de toda otra índole contenida en este Prospecto es de exclusiva responsabilidad del Directorio del Emisor y, en lo que les atañe, de la Comisión Fiscalizadora del Emisor, de los auditores en cuanto a sus respectivos informes sobre los estados financieros que se acompañan en este Prospecto y demás responsables contemplados en los artículos 119 y 120 de la Ley de Mercado de Capitales. El Directorio del Emisor manifiesta, con carácter de declaración jurada que el Prospecto contiene, a la fecha de su publicación, información veraz y suficiente sobre todo hecho relevante que pueda afectar la situación patrimonial, económica y financiera del Emisor y de toda aquella que deba ser de conocimiento del público inversor con relación a la presente emisión, conforme a las normas argentinas vigentes.

ESTE PROSPECTO Y LOS SUPLEMENTOS DE PROSPECTO CORRESPONDIENTES PODRÁN SER UTILIZADOS ÚNICAMENTE EN ARGENTINA DE ACUERDO CON LAS LEYES ARGENTINAS APLICABLES EN RELACIÓN CON UNA OFERTA O INVITACIÓN A PRESENTAR OFERTAS REALIZADA POR CUALQUIER PERSONA CON RELACIÓN A LAS OBLIGACIONES NEGOCIABLES. ESTE PROSPECTO NO CUMPLE CON LEYES DE NINGUNA OTRA JURISDICCIÓN. EN CONSECUENCIA, NI ESTE PROSPECTO NI EL RESPECTIVO SUPLEMENTO DE PROSPECTO PODRÁN SER UTILIZADOS A LOS EFECTOS DE UNA OFERTA O INVITACIÓN A PRESENTAR OFERTAS CON RELACIÓN A LAS OBLIGACIONES NEGOCIABLES REALIZADA POR CUALQUIER PERSONA EN JURISDICCIONES FUERA DE LA ARGENTINA.

El directorio de VWFS manifiesta, con carácter de declaración jurada que, sus beneficiarios finales, y las personas físicas o jurídicas que tienen más del diez por ciento (10%) de su capital o de los derechos a voto, o que por otros medios ejercen el control final, directo o indirecto sobre el Emisor (para un detalle de sus accionistas directos e indirectos ver *"VI. Estructura del Emisor – Accionistas o Socios Principales" y "Transacciones con partes relacionadas"***), no registran condenas por delitos de lavado de activos y/o financiamiento del terrorismo y/o figuran en las listas de terroristas y organizaciones terroristas emitidas por el Consejo de Seguridad de las Naciones Unidas (artículo 13, Título XI, Normas de la CNV).**

Invertir en las Obligaciones Negociables conlleva riesgos. Antes de tomar decisiones de inversión respecto de las Obligaciones Negociables, el público inversor deberá considerar la totalidad de la información contenida en este Prospecto y en los Suplementos de Prospecto correspondientes (incluyendo sin limitación lo expuesto en la Sección "*II. Factores de Riesgo*" de este Prospecto). El respectivo Suplemento de Prospecto podrá describir factores de riesgo adicionales que también deberán ser considerados.

Podrán solicitarse copias del Prospecto, de su versión resumida y de los estados financieros de la Compañía referidos en el Prospecto, así como, eventualmente, los Suplementos de Prospecto respectivos, en la sede social de la Compañía sita en Avenida Córdoba 111, piso 31, (C1054AAA) Ciudad Autónoma de Buenos Aires, Argentina, en días hábiles en el horario de 10 a 18 hs., teléfono (5411) 5650-9682. Asimismo, el Prospecto y su versión resumida estarán disponibles en la AIF, en el sitio *web* institucional de la Compañía www.vwfs.com.ar y en los sitios *web* de los mercados en los que listen y/o se negocien las Obligaciones Negociables.

La fecha de este Prospecto Resumido es 26 de septiembre de 2024

VOLVER AL INICIO

INDICE

I. INFORMACIÓN DEL EMISOR 3
II. FACTORES DE RIESGO 39
III. POLÍTICAS DEL EMISOR 39
IV. INFORMACIÓN SOBRE LOS DIRECTORES Y ADMINISTRADORES, GERENTES, ASESORES Y MIEMBROS DEL ÓRGANO DE FISCALIZACIÓN 40
V. ESTRUCTURA DEL EMISOR, ACCIONISTAS O SOCIOS Y PARTES RELACIONADAS 43
VI. ACTIVOS FIJOS Y SUCURSALES DEL EMISOR 48
VII. ANTECEDENTES FINANCIEROS 49
VIII. TÉRMINOS Y CONDICIONES DE LAS OBLIGACIONES NEGOCIABLES 56
IX. INFORMACIÓN ADICIONAL 71

I. INFORMACIÓN DEL EMISOR

a) Reseña histórica.

La Compañía, originalmente denominada "VW Compañía Financiera S.A.", fue constituida en la Argentina como una sociedad anónima el 20 de septiembre de 1995, e inscripta en la Inspección General de Justicia (la "IGJ") el 29 de septiembre del mismo año bajo el número 9095 del libro 117, Tomo "A" de sociedades por acciones. En el año 2000 modificó su denominación social por la de "Volkswagen Compañía Financiera S.A.", y luego en 2008 nuevamente por "Volkswagen Credit Compañía Financiera S.A", siendo su accionista mayoritario Volkswagen Argentina S.A. (con respecto al plazo de duración de VWFS, ver *"IX. Información Adicional – a) Instrumento Constitutivo y Estatuto – Duración" del Prospecto*). Con fecha 20 de mayo de 2015 Volkswagen Argentina S.A., Volkswagen Financial Services AG, Banco BBVA Argentina S.A. ("Banco BBVA Argentina") y VWFSH suscribieron un contrato "ad referéndum" de la autorización del BCRA de compraventa de acciones por medio del cual, Banco BBVA Argentina y VWFSH adquirieron de Volkswagen Argentina S.A. el 51% y el 49%, respectivamente, del capital social de Volkswagen Credit Compañía Financiera S.A. El BCRA otorgó su autorización a dicha operación mediante la Resolución N° 332 de fecha 26 de agosto de 2016, por lo que en septiembre de ese año se perfeccionó la compra de las acciones de la Compañía por parte de los dos nuevos accionistas mencionados, modificando su razón social por la actual, es decir: "Volkswagen Financial Services Compañía Financiera S.A.". Asimismo, vale aclarar, en virtud de la intervención que le compete a la Comisión Nacional de Defensa de la Competencia, que la operación de trasferencia del paquete accionario anteriormente descripta fue autorizada por el Secretario de Comercio mediante su resolución N° RESOL-2018-239-APN-SECC#MP de fecha 20 de abril de 2018.

Como entidad financiera, VWFS opera sujeta a la ley argentina. Asimismo, los contratos otorgados y recibidos por VWFS, el Acuerdo de Accionistas, el Contrato de Cooperación Mayorista y el Contrato de Operador (según dichos términos se definen más adelante) están sujetos a la ley argentina, al respecto véase: "*V. Estructura del Emisor – Transacciones con partes relacionadas"* del Prospecto. Por otro lado, la Licencia de uso de marca se rige e interpreta de conformidad con la ley alemana (ver "*VI. Estructura del Emisor – Transacciones con partes relacionadas - Licencia de uso de marca*").

La Compañía tiene su domicilio legal en la Ciudad Autónoma de Buenos Aires. Su sede social está situada en Avenida Córdoba 111, piso 31, teléfono (011) 5650- 9682, y sus oficinas administrativas y comerciales se encuentran en Av. de las Industrias 3101 (B1610BKK), General Pacheco, Provincia de Buenos Aires, Argentina. Su número de CUIT es 30-68241957-8 y su dirección de correo electrónico es inversores@vwfs.com.ar.

El negocio principal de VWFS se centra en otorgar financiación vía préstamos prendarios y operaciones de leasing para la adquisición de autos nuevos de las marcas del Grupo Volkswagen y ofrecer financiación mayorista a los concesionarios oficiales del Grupo Volkswagen para la adquisición de autos de las marcas comercializadas por este último. A su vez, ofrece también financiación para la compra de autos usados y servicio de mantenimiento financiado, todo ello dentro del territorio de la República Argentina.

Volkswagen Credit, precursora del Emisor, se crea en el año 1995 como una subsidiaria al 100% de Volkswagen Argentina S.A. para proveer productos financieros a los clientes y concesionarios y dar soporte a Volkswagen Argentina S.A. en todos los negocios. A finales de 2001 se sufrieron grandes pérdidas por clientes y concesionarios incobrables

O.N. VOLKSWAGEN FINANCIAL SERVICES COMPAÑIA FINANCIERA S.A. - Programa

debido a la crisis económica en Argentina, lo que forzó a la Compañía a suspender las financiaciones. A partir de ese momento, la actividad de la Compañía se limitó a recuperar las carteras de clientes y concesionarios.

En 2006, se decide comenzar de nuevo a financiar a algunos concesionarios con capital propio y se firma un convenio de cooperación con el banco HSBC para la financiación a clientes finales.

En 2010 se designa a la Compañía, como Agente Institorio de Caja de Seguros S.A. para la comercialización de seguros para vehículos vendidos al contado.

En 2014 se volvió a licitar el convenio de cooperación minorista, resultando adjudicatario Banco BBVA Argentina, motivo por el cual posteriormente en 2015, se incorporó al convenio la financiación a concesionarios.

En 2016 se realiza la adquisición de las acciones de Volkswagen Credit por parte de Volkswagen Financial Services Holding, filial de Volkswagen Financial Services AG, y de Banco BBVA Argentina, con la correspondiente autorización del BCRA. A partir de ese momento, la Compañía cambió su razón social a Volkswagen Financial Services Compañía Financiera S.A. y comenzó a realizar por sí misma la financiación a concesionarios y a clientes finales de las marcas del grupo Volkswagen en la Argentina.

En 2017, el grupo Volkswagen continuó como líder de mercado, con una participación del 16,6%. En este contexto y en su primer año de funcionamiento VWFS alcanzó una participación sobre las ventas del grupo de un 13,3%, lo que supuso un incremento de casi 4 puntos respecto a la participación de 9,4% del año 2016 bajo el acuerdo de colaboración con Banco BBVA Argentina. Este importante aumento fue posible gracias a una mejorada cooperación con la marca, que contribuyó con medios comerciales para poder ofrecer atractivas campañas con tasas subsidiadas para los clientes finales. VWFS lanzó también un exitoso plan comercial que permitió incrementar la fidelidad de los concesionarios.

Con este soporte VWFS alcanzó un total de 20.837 financiamientos lo que supone un incremento del 75% respecto a los 11.870 realizados en 2016. Este volumen hizo que la cartera de préstamos minoristas alcance los $ 2.713 millones, Por su parte, la cartera mayorista terminó el año con un volumen de $2.302 millones, lo que representó un incremento de 71% respecto a las cifras de 2016.

Durante el 2018, se produjo una fuerte caída en las ventas producto de la crisis económica que impactó al país en el segundo semestre. En este contexto, el objetivo de la empresa fue consolidar su posición y seguir ofreciendo a los clientes productos y servicios de financiación competitivos. La Entidad consiguió mantener la penetración del 13,4% conseguida el año anterior, liquidando en el año 2018 un total de 16.317 préstamos prendarios. La Entidad consiguió incrementar la cartera minorista hasta los $4.028 millones y la cartera mayorista hasta los $4.091 millones, lo que supone un incremento total de las dos carteras del 62%.

El año 2018 fue un año de desarrollo de los productos y procesos que permitió a la Entidad acceder al mercado financiero con el lanzamiento de su primera obligación negociable, como así también lanzar al mercado el producto UVA. El objetivo de la Compañía en un año marcado por la inestabilidad financiera y la caída en el sector automotriz, fue mantener una oferta competitiva para sus clientes, asegurando la liquidez y disponibilidad de nuestros productos en todo momento.

Durante el 2019, el principal objetivo fue ofrecer a los clientes productos y servicios de financiación competitivos. La Entidad liquidó en el año 2019 un total de 9.510 préstamos prendarios, lo que supone una disminución del 42% respecto al año anterior, derivado de la delicada situación del sector automotriz.

Al cierre de 2019 la Entidad tenía en su balance $4.255 millones de financiación a concesionarios y $4.700 millones de financiación minorista. Tuvo un aumento respecto al cierre del año anterior donde había sido de $4.091 millones de financiación a concesionarios y $4.028 millones de financiación minorista.

Al 31 de diciembre de 2020, la Compañía tenía en su balance $13.830 millones de financiación a concesionarios y $18.871 millones de financiación minorista. La Entidad mostró una baja respecto al mismo cierre del año anterior donde había sido de $17.035 de financiación a concesionarios y $18.815 de financiación minorista.

Al 31 de diciembre de 2021, la Compañía tenía en su balance $13.320 millones de financiación a concesionarios y $19.378 millones de financiación minorista. La Entidad mostró una leve baja respecto al mismo cierre del año anterior donde había sido de $13.830 millones de financiación a concesionarios y $18.871 millones de financiación minorista.

Al 31 de diciembre de 2022, la Compañía tenía en su balance $18.482 millones de financiación a concesionarios y $12.159 millones de financiación minorista. La Entidad mostró una baja respecto al mismo cierre del año anterior donde había sido de $13.320 millones de financiación a concesionarios y $19.378 millones de financiación minorista.

O.N. VOLKSWAGEN FINANCIAL SERVICES COMPAÑIA FINANCIERA S.A. - Programa

Al 31 de diciembre de 2023, la Compañía tenía en su balance $48.951 millones de financiación a concesionarios y $19.783 millones de financiación minorista. La Entidad mostro un crecimiento respecto al mismo cierre del año anterior donde había sido de $18.482 millones de financiación a concesionarios y $19.378 millones de financiación minorista.

El siguiente cuadro muestra la evolución de los negocios de VWFS en los últimos años:

Año	Operaciones (Altas)	Importe	Financiaciones Activas	Cartera de financiones minorista	Cartera de financiaciones mayorista	Total Cartera	Ventas del Grupo VW	% Participación en ventas	% en el total de las financiaciones
2017	20.837	3.241	21.578	2.661	2.317	4.978	150.293	13,3%	69%
2018	16.236	3.442	31.194	4.015	3.701	7.716	117.251	13,7%	66%
2019	9.468	3.049	24.516	4.711	4.218	8.929	71.472	12,8%	72%
2020	9.283	4.661	21.783	6.371	4.695	11.066	59.099	15,9%	77%
2021	8.277	7.889	18.156	8.595	8.115	16.710	57.139	14,3%	79%
2022	6.848	12.270	12.165	12.053	18.520	30.573	48.748	13,9%	78%
2023	7.771	21.852	11.147	13.097	17.896	30.993	58.608	13,0%	79%

Ver más abajo "*VII. Antecedentes Financieros – Reseña y perspectiva operativa y financiera – Información sobre tendencias*".

b) Descripción del negocio.

Estrategia y objetivos

La Compañía es la rama financiera de marca del grupo Volkswagen en Argentina y su modelo de negocios incluye las actividades tradicionales de una financiera cautiva. En este sentido su objetivo principal es la provisión de servicios financieros a los clientes de las marcas del grupo Volkswagen en Argentina. Todo lo que se expone en el cuadro a continuación:

En este contexto debe entenderse por clientes a los consumidores finales, tanto individuos como empresas, y a los concesionaros de la red comercial de Volkswagen Argentina S.A.

El grupo Volkswagen en Argentina posee en actualidad 5 marcas que producen y comercializan una gran variedad de vehículos destinados a diferentes segmentos y tipo de clientes. Ellas son:

	Volkswagen: Vehículos de pasajeros
	Volkswagen Vehículos Comerciales: Vehículos comerciales
	Audi: Vehículos de pasajeros

O.N. VOLKSWAGEN FINANCIAL SERVICES COMPAÑIA FINANCIERA S.A. - Programa

	MAN-Volkswagen Camiones y Buses: Utilitarios pesados y buses
	Ducati: Motos de más de 500 cm^3

La financiación como instrumento para la adquisición de vehículos ha sido, y lo será aún más en el futuro, una herramienta indispensable de las terminales automotrices para promover la venta de sus productos. Las nuevas tendencias y la necesidad de acceder a soluciones de movilidad hacen necesario desarrollar una unidad de negocios especializada y dedicada que posea el conocimiento, la experiencia y la tecnología necesaria para atender esta demanda.

Volkswagen Financial Services AG, 100% subsidiaria de Volkswagen AG y holding financiero del grupo, juntamente con Banco BBVA Argentina han decidido, a través de su participación accionaria en la Compañía, aceptar el desafío de participar activamente en la cadena de valor del automóvil aportando su experiencia y conocimiento del mercado financiero y automotor.

Dentro del contexto económico general, la actividad de la Compañía estará altamente ligada a la industria automotriz contribuyendo al desarrollo y sostenimiento de una industria clave dentro de la economía nacional dado el impacto que esta tiene en el nivel de empleo, la inversión directa, el avance tecnológico y el producto bruto interno.

Mercado

El mercado al cual están dirigidos los productos de la Compañía, está segmentado de la siguiente forma:

Mercado Minorista: Consiste en clientes finales compradores de vehículos comercializados por el grupo Volkswagen. El tamaño del mercado deriva del volumen de ventas estimadas al público del grupo Volkswagen y de la cantidad de esos vehículos que serán adquiridos a través de la utilización de un producto financiero.

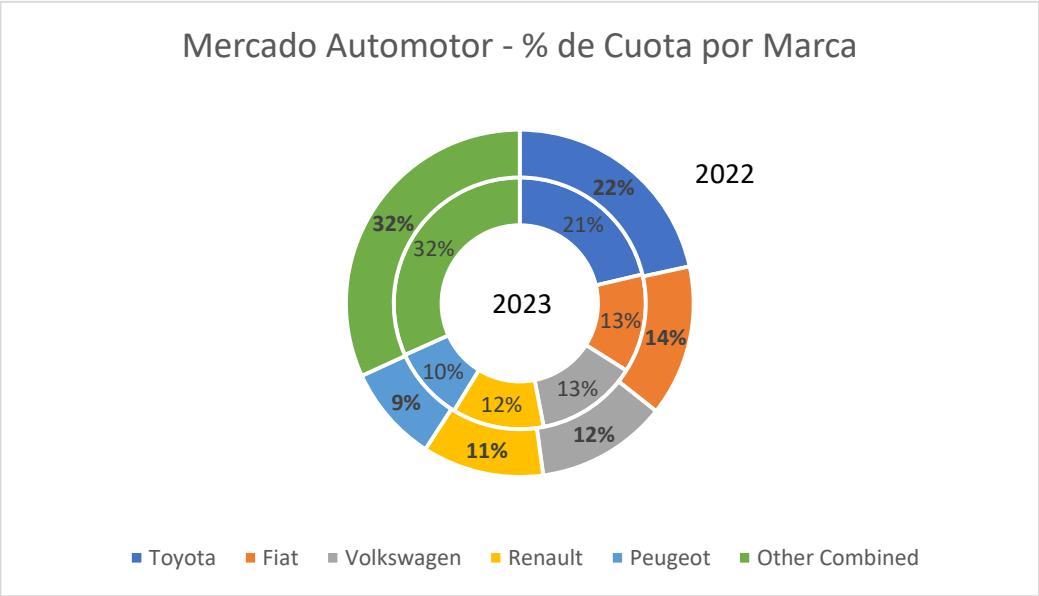

Volkswagen volvió a ser una de las marcas más elegidas donde su *market share* se redujo 1%. Cerró con 57.108 patentamientos, con una porción de 12% de mercado. Como se puede ver en el gráfico, el grupo Volkswagen continuó en el año 2023 como top 3 del mercado automotriz.

O.N. VOLKSWAGEN FINANCIAL SERVICES COMPAÑIA FINANCIERA S.A. - Programa

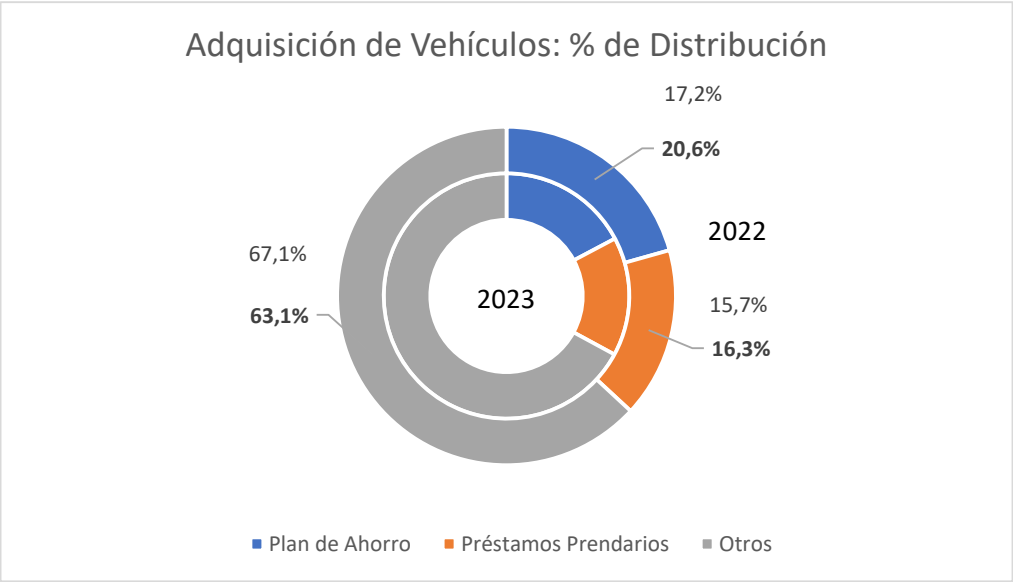

Del total de préstamos prendarios concedidos, VWFS ha tenido una participación del 77% en el año 2023, un punto menos que el año anterior.

Mercado Mayorista: Concesionarias del grupo Volkswagen.

En este caso el tamaño del mercado depende de las ventas mayoristas del grupo Volkswagen y de qué porcentaje de ellas requieren ser financiadas. En términos generales todas las unidades de la marca VW que venda el grupo Volkswagen a su red de concesionarios son financiados, con excepción de aquellos vehículos que se destinen a clientes de plan de ahorro y/o a ventas directas a empresas. Para otorgar dicha financiación, Volkswagen Argentina S.A. celebró con VWFS y Banco BBVA Argentina, un contrato de cooperación mayorista con fecha 26 de septiembre de 2016, mediante el cual estos últimos ofrecen financiación mayorista, para la adquisición de vehículos nuevos, a las concesionarias del grupo Volkswagen (el "Contrato de Cooperación Mayorista"). Al respecto ver la sección: *V. Estructura del Emisor – Transacciones con partes relacionadas - Contrato de Cooperación Mayorista"* en este Prospecto.

Como se puede observar en el gráfico las financiaciones a los concesionarios fueron variando de acuerdo al difícil contexto económico que vivió nuestro país.

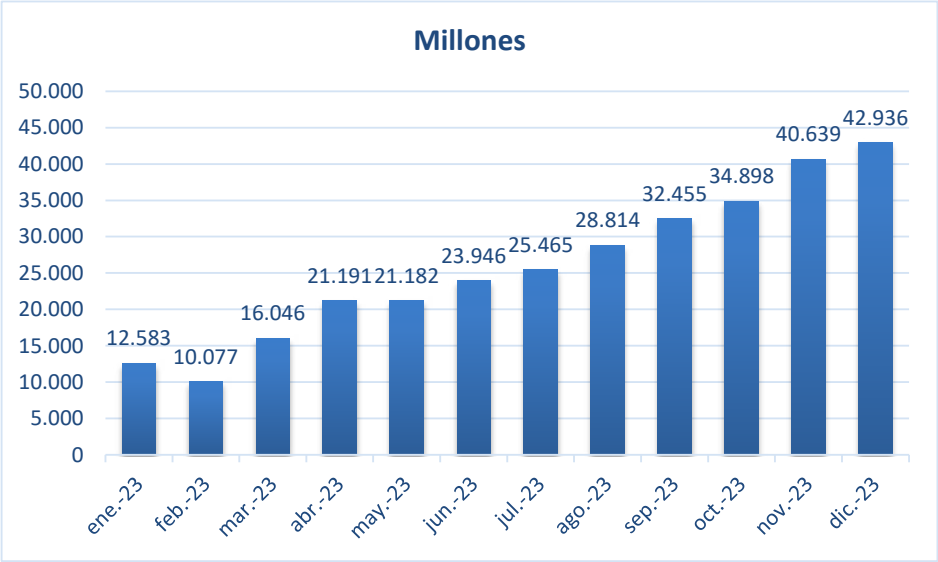

Clientes:

En relación al mercado descripto precedentemente, la Compañía segmenta sus clientes de la siguiente manera:

O.N. VOLKSWAGEN FINANCIAL SERVICES COMPAÑIA FINANCIERA S.A. - Programa

- **Individuos:** Personas físicas que adquieran y financien unidades 0 km. de las marcas del grupo Volkswagen, o que adquieran y financien unidades usadas en la red de concesionarios oficial de Volkswagen Argentina S.A.

- **Empresas:** Unipersonales y personas jurídicas que adquieran y financien unidades 0 km. de las marcas del grupo Volkswagen, o que adquieran y financien unidades usadas en la red de concesionarios oficial de Volkswagen Argentina S.A.

- **Concesionarios:** Concesionarios de la red oficial del grupo Volkswagen en Argentina.

Productos:

La Compañía estructura su oferta de productos en función de las necesidades de sus clientes. A efectos del plan de negocios se consideraron los siguientes productos:

- **Préstamos prendarios:**

• Clientes: individuos y empresas.

• Tasa de interés: Fija y Ajustable por Uvas.

• Moneda: Pesos argentinos

• Sistema de amortización: Cuotas fijas iguales y consecutivas y cuotas fijas iguales y consecutivas y cuotas crecientes consecutivas (Volkswagen Flex).

• Plazos: Desde 6 hasta 60 meses

• Garantía: Preferida tipo B – Prenda fija sobre el bien financiado.

• Plazo promedio considerado: 24 meses

• Monto promedio financiado: 31% sobre el precio de venta público de la unidad

- **Leasing financiero:**

• Clientes: Individuos y empresas

• Tasa de interés: Fija

• Sistema de amortización: Cuotas fijas iguales y consecutivas

• Valor residual: entre el 35% y 15% del valor del bien financiado

• Moneda: Pesos argentinos

• Plazos: Desde 36 hasta 60 meses

• Monto: hasta el 100% sobre el precio de venta público de la unidad.

-

- **Préstamos de capital de trabajo:**

• Clientes: Concesionarios de la red oficial de Volkswagen Argentina S.A.

• Destino: Compra de unidades 0km. a Volkswagen Argentina S.A.

• Tasa de interés: Fija

• Modalidad: Un préstamo individual por cada vehículo adquirido a Volkswagen Argentina S.A.

• Plazo: Hasta 90 días con cancelación anticipada total sin cargo

• Plazo promedio: 30 días

• Moneda: Pesos argentinos

• Monto promedio financiado: 100% del precio de compra mayorista más impuestos.

• Garantía: Prenda flotante y fianza de los accionistas del concesionario.

La estructura de productos descripta precedentemente responde al objetivo de la Compañía de sostener y promover la venta de vehículos del grupo Volkswagen a clientes finales y concesionarios. Tanto los préstamos prendarios como el

O.N. VOLKSWAGEN FINANCIAL SERVICES COMPAÑIA FINANCIERA S.A. - Programa

leasing financiero tienen como objetivo impulsar las ventas de la marca hacia clientes finales compradores de vehículos, mientras que los préstamos a concesionarios tienen como finalidad soportar a la red de concesionarios en el financiamiento de su stock de vehículos 0km.

VWFS exige a sus clientes de préstamos prendarios y de leasing la contratación de un seguro de daños al automotor, a cuyo efecto pueden optar por contratarlo con alguna de las siguientes compañías de seguros: La Caja, San Cristóbal, Zurich, Allianz, La Segunda, Sancor y Assurant. El premio es cargado en las cuotas a pagar por el cliente. Asimismo, de acuerdo a las Normas sobre Protección de los Usuarios de Servicios Financieros, VWFS cuenta con una reserva de contingencia, de acuerdo a un estudio actuarial, para cubrir los casos de fallecimiento de los clientes deudores.

Canales de distribución

VWFS distribuye sus productos a través de la red de concesionarios del grupo Volkswagen en Argentina. Existen en la actualidad ochenta y nueve concesionarios dentro de la red del grupo Volkswagen (Volkswagen, Audi, Truck & Buses y Ducati).

La fuerza de ventas de VWFS está compuesta por cinco managers de venta que operan desde las oficinas de VWFS, visitando la red de concesionarios del grupo Volkswagen cada vez que resulta necesario, y al menos, una vez por mes.

La red de concesionarios de Volkswagen tiene la posibilidad, pero no la obligación, de ofrecer a sus clientes los productos de VWFS. Por cada operación concretada, y de acuerdo a la política comercial vigente para cada momento, VWFS abona una comisión al concesionario involucrado.

Cartera de préstamos y otras financiaciones.

En 2015 el negocio de la Compañía se componía principalmente de inversiones financieras para rentabilizar el patrimonio de la Compañía. En diciembre de 2016 comenzó el fondeo minorista y mayorista con un volumen reducido de $167 y $ 1.454 millones de pesos, respectivamente. En 2017, se produjo un fuerte crecimiento de la cartera minorista y una consolidación de la cartera mayorista.

Durante el 2018, el principal objetivo fue ofrecer a los clientes productos y servicios de financiación competitivos. La Entidad liquidó en el año 2018 un total de 16.236 préstamos prendarios, lo que supone un decrecimiento del 22% respecto al año anterior.

Durante el 2019, el principal objetivo también fue ofrecer a los clientes productos y servicios de financiación competitivos. En el año 2019 se liquidaron un total de 9.510 préstamos prendarios, un 42% menos que en 2018, derivado de la delicada situación del sector automotriz.

Al cierre de balance al 31 de diciembre de 2019, la Compañía tenía en su balance $4.255 millones de financiación a concesionarios y $4.700 millones de financiación minorista. Tuvo un aumento respecto al cierre del año anterior donde había sido de $4.091 millones de financiación a concesionarios y $4.028 millones de financiación minorista.

Al 31 de diciembre de 2020, la Compañía tenía en su balance $4.695 millones de financiación a concesionarios y $6.371 millones de financiación minorista. La Entidad mostro un crecimiento respecto al mismo cierre del año anterior donde había sido de $4.255 de financiación a concesionarios y $4.700 de financiación minorista.

Al 31 de diciembre de 2021, la Compañía tenía en su balance $6.838 millones de financiación a concesionarios y $9.947 millones de financiación minorista. La Entidad mostro un crecimiento respecto al mismo cierre del año anterior donde había sido de $4.695 millones de financiación a concesionarios y $6.371 de financiación minorista.

Al 31 de diciembre de 2022, la Compañía tenía en su balance $18.482 millones de financiación a concesionarios y $12.159 millones de financiación minorista. La Entidad mostro un crecimiento respecto al mismo cierre del año anterior donde había sido de $6.838 de financiación a concesionarios y $9.947 de financiación minorista.

Al 31 de diciembre de 2023, la Compañía tenía en su balance $48.951 millones de financiación a concesionarios y $19.783 millones de financiación minorista. La Entidad mostro un crecimiento respecto al mismo cierre del año anterior donde había sido de $18.482 millones de financiación a concesionarios y $19.378 millones de financiación minorista.

El siguiente cuadro indica las financiaciones otorgadas por VWFS por clase de financiación. Las financiaciones se indican en miles de Ps., ajustadas por inflación a 2023, antes de la deducción de la previsión por riesgo de incobrabilidad.

	jun-24	2023	jun-23	2022	2021
Prendarios	44.633.730	14.126.591	57.364.896	31.081.834	45.909.409
Arrendamientos financieros (Nota 35)	1.932.948	1.922.983	3.949.502	1.853.442	1.418.864

O.N. VOLKSWAGEN FINANCIAL SERVICES COMPAÑIA FINANCIERA S.A. - Programa

Otros - Mayoristas	88.616.377	52.685.874	88.274.710	62.512.905	54.495.615
Menos:		-		-	-
Previsión por riesgo de incobrabilidad (Anexo "R")	(404.273)	(323.194)	(1.919.157)	(1.735.163)	(2.042.093)
Ajuste por tasa de interés efectiva	(8.750.916)	(2.671.409)	(8.349.142)	(4.884.476)	(5.277.743)
Total	**126.027.866**	**65.740.845**	**139.320.209**	**88.828.542**	**94.504.052**

Composición de vencimientos de la cartera de préstamos.

El siguiente cuadro indica la cartera de préstamos y otras financiaciones de VWFS clasificada por clase y plazo restante al vencimiento. Las financiaciones se indican en miles de Ps., ajustadas por inflación a 2023, antes de la deducción de la previsión por riesgo de incobrabilidad.

Concepto	Cartera vencida	Plazos que restan para su vencimiento						Total
		1 mes	3 meses	6 meses	12 meses	24 meses	más de 24 meses	
Sector Privado no financiero y residentes en el exterior	488.783	3.917.481	94.834.454	11.205.671	17.395.326	9.738.915	4.792.019	142.372.649
TOTAL FINANCIACIONES JUNIO 2024	488.783	3.917.481	94.834.454	11.205.671	17.395.326	9.738.915	4.792.019	142.372.649
	0,34%	2,75%	66,61%	7,87%	12,22%	6,84%	3,37%	

Concepto	Cartera vencida	Plazos que restan para su vencimiento						Total
		1 mes	3 meses	6 meses	12 meses	24 meses	más de 24 meses	
Sector Privado no financiero y residentes en el exterior	**466.937**	**2.774.198**	**51.917.496**	**5.521.563**	**5.523.761**	**4.343.945**	**4.274.661**	**74.822.560**
TOTAL FINANCIACIONES 2023	466.937	2.774.198	51.917.496	5.521.563	5.523.761	4.343.945	4.274.661	74.822.560
	0,62%	3,71%	69,39%	7,38%	7,38%	5,81%	5,71%	

Concepto	Cartera vencida	Plazos que restan para su vencimiento						Total
		1 mes	3 meses	6 meses	12 meses	24 meses	más de 24 meses	
Sector Privado no financiero y residentes en el exterior	**1.120.690**	**3.919.415**	**64.706.457**	**9.232.173**	**12.011.150**	**9.733.185**	**5.966.758**	**106.689.829**
TOTAL FINANCIACIONES 2022	1.120.690	3.919.415	64.706.457	9.232.173	12.011.150	9.733.185	5.966.758	106.689.829
	1,05%	3,67%	60,65%	8,65%	11,26%	9,12%	5,59%	

Concepto	Cartera vencida	Plazos que restan para su vencimiento						Total
		1 mes	3 meses	6 meses	12 meses	24 meses	más de 24 meses	
Sector Privado no financiero y residentes en el exterior	-	**3.199.673**	**38.150.267**	**7.426.971**	**10.168.822**	**9.617.163**	**6.229.490**	**74.792.386**
TOTAL FINANCIACIONES 2021	-	**3.199.673**	**38.150.267**	**7.426.971**	**10.168.822**	**9.617.163**	**6.229.490**	**74.792.386**
		4,28%	51,01%	9,93%	13,60%	12,86%	8,33%	

Sensibilidad a la tasa de interés de préstamos.

El siguiente cuadro indica la estructura de tasa de la cartera de financiaciones. Las financiaciones se indican en miles de Ps., ajustadas por inflación a 2023, y antes de la deducción de la previsión por riesgo de incobrabilidad.

O.N. VOLKSWAGEN FINANCIAL SERVICES COMPAÑIA FINANCIERA S.A. - Programa

	2023	2022	2021	2020
Cartera de financiaciones	30.992.732	30.572.654	16.709.833	11.066.287
Minorista	13.097.112	12.052.807	8.595.135	6.371.418
A tasa cero	2.660.860	2.080.677	1.643.171	890.315
A tasa fija	9.851.648	9.286.319	5.868.288	4.190.191
Tasa UVA	584.604	685.810	1.083.676	1.290.912
Concesionarios	17.895.620	18.519.847	8.114.699	4.694.869

Todas las operaciones de la Entidad se han realizado a tasa fija desde el comienzo de actividad en 2016. La Entidad realiza un seguimiento continuo del descalce de plazos entre activos y pasivos con el objetivo de mantener el descalce en niveles reducidos.

Estacionalidad.

Las colocaciones de VWFS no presentan una estacionalidad marcada, pero los meses de diciembre y enero muestran un comportamiento diferente al resto del año, ya que muchas de las operaciones de diciembre se difieren al mes de enero para evitar la desvalorización del vehículo por el cambio del año del mismo.

Este comportamiento se refleja en los préstamos minoristas y también en los mayoristas, que se incrementan en los meses de diciembre y enero para atender la demanda más elevada de autos en el mes de enero.

Método de cobranza.

VWFS cobra sus cuotas de las financiaciones otorgadas a través de una caja de ahorro gratuita abierta por el cliente en Banco BBVA Argentina. Una vez abierta la caja de ahorro, y previo a la fecha de vencimiento, el cliente debe depositar los fondos correspondientes en su cuenta. El día de vencimiento un sistema automáticamente debita la caja de ahorro del cliente y acredita los fondos en una cuenta corriente abierta por VWFS en Banco BBVA Argentina. Si el sistema no encuentra fondos en la cuenta del cliente, emite un informe para que el sector de seguimiento se comunique con el cliente para avisarle de su atraso. Además, todos los días subsiguientes, el sistema continúa intentando cobrar la cuota correspondiente. De esta manera, la cobranza se hace muy eficiente, dándole a VWFS la información necesaria en el momento, facilitando la gestión de cobranza, lo que resulta en una menor cartera con morosidad.

Ingresos y egresos por segmento de actividad.

El siguiente cuadro indica los ingresos y egresos totales (en miles de Ps.) por segmento de actividad:

	jun-24	jun-23	**dic-23**	**dic-22**	**dic-21**
INGRESOS POR INTERESES	52.500.288	53.505.058	**71.392.047**	**49.262.687**	**39.435.412**
ARRENDAMIENTO	1.038.398	824.201	1.158.288	806.132	668.019
OTROS PRÉSTAMOS	42.406.472	37.196.881	52.764.192	29.919.617	17.263.515
PRENDARIOS	8.961.815	15.253.527	16.564.676	18.525.557	21.439.713
SECTOR FINANCIERO	93.603.	230.449	904.891	11.382	64.166
INGRESOS POR COMISIONES	2.844.838	1.271.693	**3.103.361**	**-**	**-**
TOTAL INGRESOS	**55.345.126**	**54.776.751**	**74.495.408**	**49.262.687**	**39.435.412**

	jun-24	jun-23	**dic-23**	**dic-22**	**dic-21**
EGRESOS POR COMISIONES	806.636	1.157.244	**1.593.569**	**811.296**	**609.793**
COMISIONES POR RECAUDACION	655.454	959.303	1.365.848	532.840	277.832
OTRAS COMISIONES	151.182	197.941	227.721	275.456	331.961
EGRESOS POR INTERESES	16.718.236	27.863.372	**36.992.499**	**28.417.577**	**21.280.910**
DEPÓSITOS A PLAZO FIJO	748.383	780.020	1.455.323	22.294	-
FINANCIACIONES	10.521.022	26.761.057	31.956.127	27.102.198	18.688.675
ON	5.113.874	147.441	3.423.824	1.191.770	-

OTROS PASIVOS	334.957	174.854	157.225	101.315	2.592.235
TOTAL EGRESOS	**17.524.872**	**29.020.616**	**38.586.068**	**29.228.873**	**21.890.703**

c) Descripción del sector en que se desarrolla su actividad

El mercado internacional

La Compañía opera en un contexto económico complejo tanto a nivel nacional como internacional. En los últimos meses, el comportamiento de los mercados internacionales se ha visto afectado por la persistencia de importantes presiones inflacionarias a nivel global, y el conflicto geopolítico entre Rusia y Ucrania, entre otros factores.

En 2023 y 2022, la economía global creció un 3,1% y un 3,4 %, respectivamente, según estimaciones del FMI, mientras que el PBI de los países desarrollados y los países emergentes aumentó un 5,4 % y un 2,5 %, respectivamente. Con la caída de la inflación y el crecimiento sostenido, la probabilidad de que la economía desacelere forzosamente y los riesgos para el crecimiento global están, en términos generales, equilibrados. A partir del endurecimiento de la política monetaria por parte de los bancos centrales, la inflación siguió cayendo a lo largo del año. Como resultado, la Reserva Federal de Estados Unidos elevó la tasa de los Fondos Federales un 1% adicional hasta un rango de 5,25 – 5,50%, además del aumento de más del 4% en 2022. El Banco de Inglaterra y el Banco Central Europeo siguieron tendencias similares, lo que resultó en un fortalecimiento de sus monedas.

A su vez, los commodities revirtieron parcialmente los aumentos de precios provocados por la invasión rusa en Ucrania. Sin embargo, todavía se encuentran por encima de niveles históricos. Mientras tanto, el precio del petróleo se mantiene en niveles elevados debido a la mayor resiliencia de la economía global ante el aumento de las tasas y el conflicto en Medio Oriente entre Israel y el grupo terrorista Hamás.

Según datos publicados por el INDEC, el PBI de Argentina aumentó un 10,4% en 2021 y un 5,2% en 2022, debido principalmente a la recuperación de la economía argentina del impacto negativo que tuvo la pandemia de COVID-19 en la economía argentina, y disminuyó un 1,6% en 2023 debido mayormente a la sequía que afectó principalmente al sector agrícola (-20,4%).

El entorno económico y político durante 2023 se vio fuertemente impactado por el proceso electoral que culminó con la segunda vuelta presidencial el 19 de noviembre, resultando en la victoria de Javier Milei.

El 25 de marzo de 2022, el FMI aprobó la ejecución del Acuerdo del FMI con Argentina por un monto total de US$44 mil millones, que incluyó un desembolso de 9,6 mil millones de dólares. En agosto de 2023, Argentina recibió la aprobación del Directorio Ejecutivo del FMI para las revisiones combinadas quinta y sexta en el marco del acuerdo SAF de 30 meses de Argentina. La finalización de las revisiones quinta y sexta dio a Argentina acceso a aproximadamente 7.500 millones de dólares. La combinación propuesta de revisiones y desembolsos asociados tenía como objetivo apoyar los esfuerzos de política de Argentina y las necesidades de balanza de pagos a corto plazo, incluidas las obligaciones con el Fondo. Desde la finalización de la cuarta revisión, la situación económica de Argentina se volvió muy difícil debido al mayor impacto de la sequía sobre las exportaciones y los ingresos fiscales. También hubo desvíos y retrasos en las políticas, que contribuyeron a una fuerte demanda interna y una balanza comercial más débil. Como resultado, no se alcanzaron los criterios de desempeño (PC) de finales de junio de 2023 para la acumulación de reservas internacionales netas (RIN), el saldo fiscal primario y el financiamiento monetario del déficit fiscal.

El 10 de diciembre de 2023 asumió el nuevo gobierno. La nueva administración alcanzó un nuevo acuerdo con el FMI ajustándose a las metas de 2024, principalmente en el área fiscal, pasando de un déficit primario del 0,9% del PBI a un superávit primario del 2%. El objetivo de acumulación de reservas aumentó a 10 mil millones de dólares, originalmente fijado en 8,2 mil millones de dólares. Con estos cambios, el FMI desembolsó los US$3.300 millones pendientes a partir de noviembre de 2023, junto con un anticipo de US$1.400 millones de los desembolsos programados para marzo y junio de 2024.

De acuerdo con las últimas estimaciones del Fondo Monetario Internacional, se espera que la economía mundial crezca 2,9% en 2024. La inflación está cayendo más rápido de lo esperado en la mayoría de las regiones y lo mismo ocurre con la posibilidad de una recesión, lo que ha llevado al FMI a aumentar sus proyecciones de crecimiento mundial para este año. No obstante, el riesgo que indican es que haya subas de los precios de los commodities como consecuencia de conflictos geopolíticos, así como problemas en la cadena de abastecimiento, que interrumpa el sendero de desinflación y que podría demandar un endurecimiento aún mayor de la política monetaria. También un riesgo es la profundización de la crisis del sector inmobiliario de China. Asimismo, el conflicto Israel – Hamás podría escalar a nivel regional e iniciar un nuevo foco de tensión entre China y Taiwán.

O.N. VOLKSWAGEN FINANCIAL SERVICES COMPAÑIA FINANCIERA S.A. - Programa

En el contexto actual de Argentina, continuamos equilibrando riesgo y rentabilidad gestionando el ciclo crediticio y el exceso de liquidez a través de la gestión de activos y pasivos. También seguimos enfrentando mayores presiones como resultado del mayor costo de fondeo resultante del piso de las tasas de interés para los depósitos a plazo, los topes a las tasas de interés de las tarjetas de crédito y las tasas subsidiadas en las líneas de crédito obligatorias para las PYME. Además, las regulaciones nuevas y existentes pueden seguir impactando las tarifas que se cobran a los clientes. En términos de gastos, continuamos ejerciendo un estricto control sobre nuestros costos recurrentes, aunque nuestras inversiones realizadas para acelerar nuestra transformación digital y mejorar nuestro servicio en nuestras sucursales resultaron en ciertos aumentos temporales en nuestros costos.

La economía argentina

El entorno nacional del período bajo análisis estuvo fuertemente impactado por el proceso electoral que culminó con el ballotage del 19 de noviembre, otorgando la victoria a Javier Milei. Sus primeras iniciativas se enfocaron en la liberalización de la economía del país, estrategia que se formalizó a través del Decreto de Necesidad y Urgencia (DNU) 70/2023, a través del cual se derogan y modifican más de 300 leyes. El mismo establece la desregulación del comercio, los servicios y la industria en todo el territorio nacional y deja sin efecto las restricciones a la oferta de bienes y servicios que distorsionan los precios de mercado, entre sus principales lineamientos. El DNU se complementaba con la “Ley bases y puntos de partida para la libertad de los argentinos” presentada en el Congreso por el PEN con el objetivo de declarar la emergencia pública en diferentes áreas y plantear reformas estructurales con impacto en el sistema impositivo, el ámbito previsional y el sector privado, entre otras medidas. Sin embargo, ante la falta de acuerdo en las negociaciones preliminares con las demás fuerzas políticas, el Gobierno decidió retirar el proyecto para su tratamiento legislativo.

En lo inmediato, la nueva administración anunció medidas para reducir el déficit fiscal y alcanzar el equilibrio financiero al cierre de 2024 e impulsó un cambio en los precios relativos o sinceramiento de precios, con lo que busca corregir las distorsiones de la economía nacional. En esta línea, actualizó el tipo de cambio que se encontraba muy rezagado respecto de la evolución de los precios. También se anunció un ajuste en los subsidios a las tarifas de los servicios públicos (agua, luz, gas y transporte) que habían sufrido un gran atraso en el gobierno anterior, ya que subieron muy por debajo de la inflación.

Al cierre del ejercicio, el acuerdo con el FMI se encontraba prácticamente desactivado. En un primer momento, las metas fueron modificadas porque la sequía dificultó la acumulación de reservas. Aun así, las mismas no llegaron a cumplirse y el FMI no realizó el desembolso de aproximadamente US$3.300 millones que estaba previsto según la quinta y sexta revisión del acuerdo que habían tenido lugar en agosto. El gobierno electo llegó a un nuevo acuerdo con un ajuste en las metas para 2024, principalmente en lo referido al área fiscal, que evolucionó de un déficit primario de 0,9% del PBI a un superávit primario de 2%. La meta de acumulación de reservas pasó a ser de US$ 10.000 millones, cuando originalmente era de US$ 8.200 millones. Tal diferencia no se observa en la práctica, ya que el FMI considera como acumulación de reservas los US$ 2.700 millones que logró sumar el BCRA en los últimos días de diciembre. Con estos cambios, el FMI desembolsaría los US$3.300 millones pendientes de noviembre del 2023, sumado a un adelanto de US$ 1.400 millones de los desembolsos programados para marzo y junio.

La economía nacional registró una caída acumulada interanual del 1,6%, lo que en gran parte se debe a la sequía que afectó principalmente el sector agropecuario (-20,4%). Las restricciones a las importaciones permitieron que la economía registre una menor caída a la originalmente esperada incrementando la deuda comercial con los importadores. Conforme el último dato disponible al cierre de octubre, se crearon más de 33.000 puestos de trabajo mientras que los salarios totales mostraron una caída acumulada en 2023 del 4,9% respecto del ejercicio anterior en términos reales (122% interanual nominal).

Para nuestro país, las consultoras económicas concentradas en el Relevamiento de Expectativas de Mercado del BCRA de marzo del 2024 esperan una caída del 3,5% en el nivel de actividad, principalmente en el primer trimestre del año, ganando mayor estabilidad durante el resto del ejercicio. En la misma línea, se prevé una tasa de inflación del 189,4% anual, con un pico que superaría los 272,5% en junio y un tipo de cambio nominal que cierre en $ 1.438,3, según la mediana de los encuestados.

Además, las estimaciones del FMI anticipan un crecimiento de los principales socios comerciales, aunque las altas tasas de interés, la desaceleración del comercio internacional y la caída en el precio de los commodities podrían impactar negativamente en la economía local.

Lo cierto es que la economía argentina inicia un año desafiante por los ajustes que debe implementar el nuevo gobierno. Con el objetivo de acumular reservas y eliminar el déficit financiero, las primeras medidas se orientaron, como ya se explicó, a ordenar los precios relativos de la economía, corregir el tipo de cambio y los subsidios a las tarifas de los

servicios públicos y aumentar los ingresos fiscales. El Ministerio de Economía espera un buen resultado a partir de la suba de ingresos y de la reducción del gasto.

Se espera que estas medidas generen inflación alta durante los próximos meses, un período recesivo breve al que le siga una etapa de crecimiento.

También se espera que, a partir de la estabilización de la situación macroeconómica del país y la reducción de la inflación, junto al alto nivel de liquidez actual, el sistema financiero derive en una mayor demanda de préstamos, contribuyendo a sostener la recuperación económica y aumentar los niveles de penetración de crédito sobre el PBI, que actualmente se encuentran en niveles inferiores a los alcanzados en la crisis de 1999-2002.

Sector externo y mercado cambiario.

El resultado de la balanza comercial acumuló un déficit de US$6.926 millones, cuando en el mismo período de 2022 había registrado un superávit de US$6.923 millones. El resultado se explica en gran medida por la caída del 24,5% de las exportaciones como consecuencia de la sequía, en tanto que las importaciones no se vieron afectadas en la misma magnitud.

Con relación al nivel de reservas brutas internacionales, se registró una pérdida de US$22.995 millones y el año cerró con un stock de US$21.603 millones.

Cuentas fiscales

El déficit primario representó aproximadamente el 2,7% del PBI, incumpliendo la meta acordada con el FMI del 1,9%, mientras que el déficit financiero se ubicó en el 5,9%. El deterioro fiscal respecto al 2022 corresponde a la pérdida de 4,7% en los ingresos fundamentalmente producto de la importante caída en los ingresos por retenciones consecuencia de la sequía. A su vez, el gasto público cayó un 4,9%, explicado principalmente por una reducción en términos reales de las prestaciones sociales y de los subsidios.

Política monetaria

Hasta la asunción de las nuevas autoridades del BCRA la tasa de interés de política monetaria (tasa de interés de las letras de liquidez o LELIQs) fue aumentando de 75% al cierre de 2022 a 133% al 18 de diciembre de 2023, lo que significó una suba de 58 puntos porcentuales. El nuevo gobierno dejó de licitar LELIQs, mientras que la tasa de pases pasivos, que son letras a 1 día, pasó a ser la referencia para la política monetaria, la cual, a partir del 2 de mayo de 2024, se fijó en un 50% nominal anual. Asimismo, el Tesoro de la Nación comenzó a emitir letras a tasa fija, propiciando el traspaso de deuda desde el BCRA. De esta manera, la eliminación de los pasivos remunerados no se traduce en un aumento de la base monetaria, sino en una reducción del balance del BCRA, tanto en el pasivo como en el activo.

La dinámica del tipo de cambio hasta las elecciones Primarias, Abiertas, Simultáneas y Obligatorias (PASO) se rigió por un esquema de crawling peg, con ajustes del Banco Central de la República Argentina (BCRA) a un ritmo similar al de la inflación. Luego de las PASO, el tipo de cambió se devaluó un 21,8%, desde $287 a $350, manteniéndose en ese nivel hasta el 15 de noviembre, cuando se retomó el crawling peg. Luego de la asunción del presidente Javier Milei y de las nuevas autoridades monetarias, el tipo de cambió se devaluó un 118% y se estableció un modelo de crawling peg con un nivel de depreciación del 2% mensual.

Inflación

El índice de inflación general medido a través del Índice de Precios al Consumidor IPC reflejó un incremento del 211,4%, la marca más alta desde 1990. Por su parte, la inflación núcleo que excluye el efecto de precios de bienes regulados y estacionales se ubicó en 229,4%.

El sistema financiero

Durante el ejercicio bajo consideración continuaron vigentes las regulaciones establecidas por el BCRA, tales como la fijación de una tasa de interés mínima a pagar por las instituciones financieras a los plazos fijos, la Línea de Financiamiento a la Inversión Productiva (LIP), que continuó siendo la principal herramienta utilizada para canalizar crédito a las MiPyMEs en condiciones más favorables, como así también la fijación de tasas de interés máximas para financiaciones con tarjeta de crédito.

Al término del año, la relación de depósitos y préstamos respecto del PBI fue de 17,0% y 6,9% de acuerdo a los últimos datos disponibles al mes de septiembre de 2023, comparado con niveles de 18,3% y 7,3%, respectivamente, registrados en diciembre de 2022. Los depósitos totales del sector privado en el sistema financiero se incrementaron un 171,1%, (-13,0% en términos reales) en tanto los préstamos totales al sector privado aumentaron el 148,8% interanual (-20,1% en términos reales).

Las tasas de interés de mercado también tuvieron un importante incremento a lo largo del año. BADLAR alcanzó el 130% a comienzos de diciembre para luego cerrar el año en 109,76%, superando en 40 puntos porcentuales el resultado de 2022. Como detallamos anteriormente, al término del año la tasa de política monetaria alcanzó el 100% (25 puntos más que el período anterior). Finalmente, las tasas mínimas garantizadas para la remuneración de plazos fijos se fijaron en 110% al 31 de diciembre, cuando al 15 de diciembre eran del 133% (por ajuste del BCRA) y un año atrás, del 75%.

La liquidez y solvencia del sistema financiero se mantiene en niveles elevados. Considerando no solo el efectivo disponible sino los instrumentos del BCRA y los bonos del Tesoro Nacional elegibles para integrar encajes, el indicador amplio de liquidez del sistema financiero alcanzó el 52,1% al 30 de junio de 2024. Esto implica una reducción de 3,3 puntos respecto del mes anterior.

d) El sistema financiero argentino y su regulación.

Introducción.

La Ley de Entidades Financieras regula las actividades financieras en la Argentina y coloca la supervisión y el control del sistema financiero argentino en manos del BCRA, que es una entidad autárquica del Estado Nacional y la principal autoridad monetaria y financiera de la Argentina. La referida ley otorga al BCRA amplio acceso a los sistemas de contabilidad, libros, correspondencia, documentos y otros papeles de las entidades financieras. El BCRA regula la provisión de crédito y supervisa la liquidez y la operatoria general de los mercados financieros argentinos, hace cumplir la Ley de Entidades Financieras y autoriza a las entidades financieras a operar en la Argentina. El BCRA no tiene facultades para liquidar por sí entidades financieras.

Las entidades financieras extranjeras establecidas en Argentina como una sucursal o con una subsidiaria, compiten bajo las mismas normas regulatorias que las entidades financieras argentinas.

El BCRA establece diferentes “relaciones técnicas” que deben ser observadas por las entidades financieras con respecto a los niveles de solvencia, liquidez, créditos máximos que pueden otorgarse por cliente, entre otros.

El BCRA requiere a las entidades financieras, en su calidad de supervisor del sistema financiero, la presentación de la información en forma diaria, mensual, trimestral, semestral y anual. Estos informes contienen, entre otra información, estados financieros, información relativa a fondos de reserva, uso de depósitos e indicaciones de calidad de cartera, incluyendo detalles sobre principales deudores y previsiones por riesgo de incobrabilidad de préstamos.

Si las normas del BCRA son violadas, pueden imponerse diversas sanciones según la gravedad de la violación, que van desde un apercibimiento hasta la imposición de multas o aún la revocación de la autorización para funcionar como entidad financiera.

Actividades permitidas a las compañías financieras en general. Restricción estatutaria de VWFS.

VWFS es una compañía financiera, que es uno de los tipos de entidades financieras previstas en la Ley de Entidades Financieras. De conformidad con el artículo 24 de la Ley de Entidades Financieras las compañías financieras están autorizadas a desarrollar las actividades y operaciones que se describen a continuación, con aquellas limitaciones que pudieran surgir de su estatuto: (a) recibir depósitos a plazo; (b) emitir letras y pagarés; (c) conceder créditos para la compra o venta de bienes pagaderos en cuotas o a término y otros préstamos personales amortizables; (d) otorgar anticipos sobre créditos provenientes de ventas, adquirirlos, asumir sus riesgos, gestionar su cobro y prestar asistencia técnica y administrativa; (e) otorgar avales, fianzas u otras garantías; aceptar y colocar letras y pagarés de terceros; (f) realizar inversiones en valores mobiliarios a efectos de pre financiar sus emisiones y colocarlos; (g) efectuar inversiones de carácter transitorio en colocaciones fácilmente liquidables; (h) gestionar por cuenta ajena la compra y venta de valores mobiliarios y actuar como agentes pagadores de dividendos, amortizaciones e intereses; (i) actuar como fideicomisarios y depositarios de fondos comunes de inversión; administrar carteras de valores mobiliarios y cumplir otros encargos fiduciarios; (j) obtener créditos del exterior, previa autorización del BCRA, y actuar como intermediarios de créditos obtenidos en moneda nacional y extranjera; (k) dar en locación bienes de capital adquiridos con tal objeto, y (l) cumplir mandatos y comisiones conexos con sus operaciones.

De acuerdo al artículo tercero de su estatuto social, VWFS tiene por objeto actuar como compañía financiera y puede realizar todas las operaciones propias de la actividad financiera previstas para las compañías financieras en la Ley de Entidades Financieras, la Carta Orgánica del BCRA, las normas del BCRA y las demás normas que rijan dichas actividades, así como también la captación de depósitos e inversiones a plazo.

Mediante la Comunicación “A” 5841, de fecha 1 de diciembre de 2015, el BCRA estableció que las entidades financieras no pueden emitir títulos valores con oferta pública con denominaciones inferiores a Ps. 1.000.000.

Operaciones y actividades prohibidas a las entidades financieras.

O.N. VOLKSWAGEN FINANCIAL SERVICES COMPAÑIA FINANCIERA S.A. - Programa

De acuerdo con la Ley de Entidades Financieras, se prohíbe a las entidades financieras argentinas: (a) explotar por cuenta propia empresas comerciales, industriales, agropecuarias, o de otra clase, salvo con expresa autorización del BCRA, quien la deberá otorgar con carácter general y estableciendo en la misma límites y condiciones que garanticen la no afectación de la solvencia y patrimonio de la entidad (cuando ello ocurriere, la Superintendencia de Entidades Financieras y Cambiarias del BCRA (la "Superintendencia") deberá adoptar los recaudos necesarios para un particular control de estas actividades), (b) constituir gravámenes sobre sus bienes sin la autorización del BCRA, (c) aceptar en garantía sus propias acciones, (d) operar con sus directores y administradores, incluyendo a cualquier compañía o persona vinculada con ellos, en condiciones más favorables que las otorgadas normalmente a los clientes; y (e) (con excepción de los bancos comerciales) emitir giros o efectuar transferencias de plaza a plaza.

No obstante, de acuerdo con la Ley de Entidades Financieras, las entidades financieras pueden ser titulares de acciones de otras entidades financieras con la previa aprobación del BCRA, y de acciones y obligaciones de compañías de servicios públicos si es necesario para obtener la prestación de tales servicios.

Efectivo mínimo. Ratio de Cobertura de Liquidez.

Las Normas sobre Efectivo Mínimo del BCRA determinan la porción de los depósitos y obligaciones por intermediación financiera (como, por ejemplo, las emergentes de la emisión de títulos de deuda tales como las Obligaciones Negociables a ser emitidas por VWFS) a la vista y a plazo, en Ps. y en moneda extranjera (inclusive de títulos públicos y privados) y sobre los saldos sin utilizar de adelantos en cuenta corriente formalizados, que las entidades financieras deben integrar en distintos instrumentos para mantener en disponibilidad, es decir que no podrán formar parte de su capacidad prestable mientras estén así integrados. La exigencia se observará en forma separada por cada una de las monedas y/o títulos e instrumentos de regulación monetaria en que se encuentran denominadas las obligaciones.

A continuación, se indican las tasas aplicables a VWFS para títulos valores de deuda (como las Obligaciones Negociables) y depósitos en pesos. En la actualidad VWFS no ha recibido depósitos ni mantiene deudas en moneda extranjera.

Tipo de obligación	**Requisito de Efectivo Mínimo (%)**
a) Títulos valores de deuda (comprendidas las obligaciones negociables), según su plazo residual:	
En Ps.	
Hasta 29 días	10
De 30 hasta 59 días	7
De 60 hasta 89 días	2
De 90 días o más	0
b) Depósitos	
Depósitos en cuenta corriente	20
Depósitos en caja de ahorros, en cuenta sueldo y especiales en Ps.	20

Tipo de obligación	Requisito de Efectivo Mínimo (%)
Depósitos a plazo fijo, obligaciones por "aceptaciones" -incluidas las responsabilidades por venta o cesión de créditos a sujetos distintos de entidades financieras-, pases pasivos, cauciones y pases bursátiles pasivos, inversiones a plazo constante, con opción de cancelación anticipada o de renovación por plazo determinado y con retribución variable y otras obligaciones a plazo (con excepción de los depósitos judiciales, los vinculados al ingreso de fondos de conformidad con el Decreto Nº 616/2005, los depósitos e inversiones a plazo de "UVA" y "UVI" –incluyendo las cuentas de ahorro y los títulos valores de deuda (comprendidas las obligaciones negociables) en "UVA" y "UVI"–, según su plazo residual. y los depósitos e inversiones a plazo a nombre de menores de edad por fondos que reciban a título gratuito):	
En Ps.:	
Hasta 29 días.	11
De 30 a 59 días.	7
De 60 a 89 días.	2
De 90 días o más.	0
Otros depósitos y obligaciones a la vista en Ps.	20

Fuente: Normas sobre Efectivo Mínimo del BCRA.

Como regla general, la integración deberá efectuarse en la misma moneda y/o títulos e instrumentos de regulación monetaria que corresponda a la exigencia. No es posible compensar posiciones deficitarias con posiciones excedentarias correspondientes a otras exigencias.

En ningún día del mes la suma de los saldos de los conceptos admitidos como integración (exceptuando ciertos casos), podrá ser inferior al 25% de la exigencia de efectivo mínimo total, determinada para el mes inmediato anterior, recalculada en función de las exigencias y conceptos vigentes en el mes al que corresponden los encajes, sin considerar los efectos de la aplicación de las disposiciones sobre traslado de la exigencia (el cual es posible en ciertos casos). Dicha exigencia diaria será del 50 % cuando en el mes se haya registrado una deficiencia de integración en promedio superior al margen de traslado admitido.

Las Normas sobre Efectivo Mínimo contemplan en ciertas circunstancias reducciones (por ejemplo, de acuerdo con la participación de la entidad en el total de financiaciones en pesos a Micro, Pequeñas y Medianas Empresas) o aumentos (por ejemplo, cuando se verifique una concentración excesiva de pasivos -en titulares y/o plazos-, que implique un riesgo significativo respecto de la liquidez individual de la entidad y/o tenga un efecto negativo importante en la liquidez sistémica) de la exigencia de efectivo mínimo.

Incumplimiento. Las deficiencias de integración del efectivo mínimo en Pesos, en títulos e instrumentos de regulación monetaria denominados en Pesos y de la integración mínima diaria en Ps. están sujetas a un cargo equivalente a 1,5 veces la tasa promedio resultante de la licitación de Letras de Liquidez en pesos de menor plazo informada para el último día hábil del pertinente período o, en su ausencia, la última disponible. Cuando se verifiquen concurrentemente deficiencias en la posición en promedio y en la integración mínima diaria en un mismo mes, corresponderá ingresar el cargo que resulte mayor. Adicionalmente, en ciertos casos la entidad financiera deberá presentar un plan de regularización y saneamiento.

Situación de VWFS. Al 31 de diciembre de 2021, el saldo contable y el saldo promedio mensual de la cuenta computable para la integración de efectivo mínimo era de Ps. 1.393.611 miles. Al 31 de diciembre de 2022, el saldo contable y el saldo promedio mensual de la cuenta computable para la integración de efectivo mínimo era de Ps. 1.309.828 miles. Al 31 de diciembre de 2023, el saldo contable y el saldo promedio mensual de la cuenta computable para la integración de efectivo mínimo era de Ps. 953.320 miles.

Ratio de Cobertura de Liquidez.

O.N. VOLKSWAGEN FINANCIAL SERVICES COMPAÑIA FINANCIERA S.A. - Programa

Las entidades financieras en las cuales el importe de sus activos (considerando el promedio de los activos correspondientes a los meses de julio, agosto y septiembre del año anterior, conforme a los datos que surjan del correspondiente régimen informativo) es mayor o igual al 1 % del total de los activos del sistema financiero, deben cumplir, adicionalmente, con las normas sobre mantenimiento de un ratio de cobertura de liquidez (Comunicación "A" 5724 del 12 de marzo de 2015 y sus modificatorias y complementarias). A la fecha del Prospecto, VWFS no se encuentra alcanzada por dichas normas.

Capitales mínimos.

Requisito general. Integración.

El requerimiento de capital se determina considerando los riesgos implícitos de los distintos activos de la Entidad. Las Normas sobre Capitales Mínimos del BCRA consideran tres tipos de riesgos: de crédito, operacional y de mercado. Sin perjuicio de ello, las entidades financieras deben mantener un capital mínimo básico fijado por el BCRA. Las entidades financieras deben ajustarse a las Normas sobre Capitales Mínimos del BCRA tanto sobre base individual como sobre base consolidada.

De acuerdo a las Normas sobre Capitales Mínimos del BCRA, la exigencia de capital mínimo que las entidades financieras deberán tener integrada al último día de cada mes será equivalente al mayor valor que resulte de la comparación entre la exigencia básica (el capital mínimo básico) y la suma de las determinadas por riesgos de crédito, de mercado y operacional. A los fines de determinar el cumplimiento de la exigencia de capital mínimo, la integración a considerar será la responsabilidad patrimonial computable ("RPC").

A la fecha del Prospecto, VWFS cumple con los requisitos de capital mínimo y demás relaciones patrimoniales del BCRA

La RPC es el resultado de la suma del "Patrimonio Neto Básico" más el "Patrimonio Neto Complementario" menos ciertos conceptos que deben ser deducidos.

"Patrimonio Neto Básico" (PNb): también denominado por el BCRA "capital de nivel uno", comprende:

(i) el capital ordinario de nivel uno (CON1), que incluye el capital social, aportes no capitalizados, ajustes al patrimonio, reservas de utilidades, resultados no asignados (cuando se cuente con dictamen de auditor) y otros resultados previstos en las normas del BCRA; y

(ii) el capital adicional de nivel uno (CAN1), que incluye emisiones de títulos que no hayan sido incluidos en el CON1 y que cumplan con los requisitos establecidos por el BCRA para ser incluidos en el CAN1, primas de emisión correspondiente a dichas emisiones y acciones ordinarias emitidas por subsidiarias sujetas a supervisión consolidada y en poder de terceros, que cumplan los criterios establecidos por el BCRA a estos efectos.

Del CON1 y del CAN1 deben deducirse ciertos conceptos.

"Patrimonio Neto Complementario" (PNC, también denominado por el BCRA "capital de nivel dos") comprende (i) los instrumentos emitidos por la entidad financiera que no califican para integrar el PNb, ya sea en CON1 o en CAN1 y las primas de emisión relacionadas con éstos, (ii) las previsiones por riesgo de incobrabilidad sobre la cartera correspondiente a deudores clasificados "en situación normal" y las financiaciones que se encuentren cubiertas con garantías preferidas "A", sin superar el 1,25% de los activos ponderados por riesgo de crédito.

Respecto de los elementos que seguidamente se mencionan (netos de los conceptos deducibles correspondientes) deberán observarse los siguientes límites mínimos: (i) CON1: importe resultante de multiplicar 4,5% por los APR; (ii) PNb: importe resultante de multiplicar 6% por los APR; y (iii) RPC: importe resultante de multiplicar 8% por los APR. Se considerará como activos ponderados por riesgo (APR) al importe resultante de la suma de los activos ponderados por riesgo de crédito con la multiplicación por 12,5 de la sumatoria de la exigencia por riesgo de mercado y la exigencia por riesgo operacional.

Capital mínimo básico.

El capital mínimo básico establecido por el BCRA para las entidades financieras en funcionamiento al 1 de abril de 2022 (distintas de bancos y exceptuando a las cajas de crédito) cuya sede principal se encuentra radicada en la Ciudad Autónoma de Buenos Aires, que no realicen, en forma directa, operaciones de comercio exterior (como VWFS) es de: (i) Ps. 80.000.000 en el período que corre entre el 1.4.22 y el 31.3.23; (ii) Ps. 140.000.000, entre el 1 de abril de 2023 y el 30 de marzo de 2024; y (iii) 230.000.000 a partir del 31 de marzo de 2024 . De esta forma, las entidades financieras en funcionamiento al 1 de abril de 2022 que no cumplan con la integración de la exigencia básica de capital conforme a lo previsto por la Comunicación "A" 7470 del BCRA, deberán presentar a la Superintendencia un programa de

encuadramiento dentro de los 20 días corridos siguientes al cierre del período en que se registre tal deficiencia, el cual no deberá superar el 30 de junio de 2024 para cumplir con la exigencia básica.

Capital mínimo por riesgo de crédito.

El requisito de capital mínimo por riesgo de crédito es el resultado de la aplicación de la siguiente expresión:

Crc = (k x 0,08 x APRc) + INC, donde:

k: factor (entre 1 y 1,19) vinculado a la calificación asignada a la entidad (1 a 5). En tanto no se haya comunicado la calificación, el valor de "k" será igual a 1,03.

APRc: activos ponderados por riesgo de crédito, determinados mediante la suma de los valores obtenidos luego de aplicar la siguiente expresión: A x p + PFB x CCF x p + no DvP + (DVP + RCD+ INC (inversiones significativas en empresas)) x 12,5, donde:

A: activos computables/exposiciones.

p: ponderador de riesgo, en tanto por uno.

PFB: conceptos computables no registrados en el balance de saldos ("partidas fuera de balance"), se encuentren o no contabilizados en cuentas de orden.

CCF: factor de conversión crediticia.

no DvP: operaciones sin entrega contra pago. Importe determinado mediante la suma de los valores obtenidos luego de aplicar a las operaciones comprendidas el correspondiente ponderador de riesgo (p).

DvP: operaciones de entrega contra pago fallidas (a los efectos de estas normas, incluyen las operaciones de pago contra pago -PvP- fallidas). Importe determinado mediante la suma de los valores obtenidos luego de multiplicar la exposición actual positiva por la exigencia de capital aplicable.

RCD: exigencia por riesgo de crédito de contraparte en operaciones con derivados extrabursátiles ("*over-the-counter*" - "OTC") determinada de conformidad con las disposiciones específicas al respecto contenidas en las Normas sobre Capitales Mínimos.

INC (inversiones significativas en empresas): incremento por los excesos a los siguientes límites:

- participación en el capital de empresa: 15%;
- total de participaciones en el capital de empresas: 60%.

Los límites máximos establecidos se aplicarán sobre la responsabilidad patrimonial computable de la entidad financiera del último día anterior al que corresponda, conforme a lo establecido en las normas sobre "Grandes Exposiciones al riesgo de crédito", entre otros.

INC: incremento por los excesos en la relación de activos inmovilizados y otros conceptos; los límites establecidos en las normas sobre "Fraccionamiento del riesgo crediticio"; y los límites de graduación del crédito.

Cada tipo de activo computable para determinar la exigencia de capital mínimo es ponderado en función de porcentajes establecidos por el BCRA.

A los efectos del cómputo de la exigencia de capital por riesgo de crédito, se reconocerá la cobertura provista mediante activos, garantías personales y derivados de crédito admitidos por, y que cumplan con los requisitos establecidos en, las normas del BCRA. Ninguna exposición crediticia -incluyendo créditos, títulos valores y responsabilidades eventuales que den lugar a posiciones de titulización- en la que se utilicen coberturas del riesgo de crédito, originará un requerimiento de capital superior al asignado a otra operación idéntica que no cuente con tales coberturas.

Capital mínimo por riesgo de mercado.

El riesgo de mercado se define como la posibilidad de sufrir pérdidas en posiciones registradas dentro y fuera de balance a raíz de las fluctuaciones adversas en los precios de mercado. La exigencia de capital por riesgo de mercado será la suma aritmética de la exigencia de capital por los riesgos por tasa de interés, acciones, tipo de cambio y opciones. Para su determinación, las entidades deberán emplear un "Método de Medición Estándar" basado en una suma de componentes que capturan por separado el riesgo específico y el riesgo general de mercado de las posiciones en títulos valores.

Los riesgos sujetos a esta exigencia de capital son los riesgos de las posiciones en instrumentos -títulos valores y derivados- imputados a la cartera de negociación y los riesgos de las posiciones en monedas extranjeras imputados a la

cartera de inversión o de negociación, indistintamente. A los efectos de la imputación antedicha, la cartera de negociación de las entidades se compone de posiciones en instrumentos financieros incorporados al patrimonio de la entidad con la finalidad de negociarlos o de dar cobertura a otros elementos de dicha cartera. Un instrumento financiero se podrá imputar a la cartera de negociación -a los fines de la exigencia de capital por riesgo de mercado- si su negociación está libre de toda restricción o si es posible obtener una cobertura total del instrumento. Además, la cartera deberá ser gestionada de forma activa y las posiciones valuadas en forma diaria y con adecuada precisión. Las posiciones que se mantengan con fines de negociación son aquellas que se tienen para su venta a corto plazo o con el propósito de obtener beneficios a partir de las fluctuaciones de precios en el corto plazo, reales o esperados, o mediante el arbitraje de precios. Incluyen tanto las posiciones que las entidades conservan para sí como las que adquieren como consecuencia de la prestación de servicios a clientes o de la "creación de mercado". Las entidades deberán calcular la exigencia de capital por riesgo de crédito de contraparte de las operaciones con derivados OTC y de financiación con títulos valores ("*Securities Financing Transactions*" -SFT-) -tales como operaciones de pase (acuerdos REPO)- registradas en la cartera de negociación en forma separada y adicional al cálculo de las exigencias de capital por riesgo general de mercado y riesgo específico de los subyacentes. A este efecto, deberán aplicar los métodos y ponderadores que son de aplicación cuando esas operaciones se registran en la cartera de inversión. Las entidades deberán contar con políticas y procedimientos claramente definidos para determinar qué exposiciones incluir o excluir de la cartera de negociación con el fin de calcular su exigencia de capital mínimo por riesgo de mercado. Por su parte la cartera de inversión quedará compuesta por las posiciones en los restantes instrumentos que no compongan la cartera de negociación.

La exigencia de capital por riesgo de tipo de cambio se aplicará a la posición total en cada moneda extranjera.

La exigencia de capital por títulos valores se computará respecto de los instrumentos imputados a la cartera de negociación, que deberán estar valuados en forma prudente (a precios de mercado -"*marked to market*"- o a modelo -"*marked to model*"-). Los instrumentos cuyo rendimiento se determine en función del Coeficiente de Estabilización de Referencia ("CER") deberán ser considerados a tasa fija. Independientemente de que estén registradas en la cartera de negociación o en la cartera de inversión, los conceptos que deben deducirse a los fines del cálculo de la RPC se excluirán del cómputo de la exigencia de capital por riesgo de mercado.

Exigencia de capital por riesgo de tasa de interés. La exigencia de capital por el riesgo de tasa de interés se deberá calcular respecto de los títulos de deuda y otros instrumentos imputados a la cartera de negociación, incluidas las acciones preferidas no convertibles. La exigencia se calcula sumando dos exigencias por separado: una por el riesgo específico de cada instrumento, ya sea que se trate de una posición vendida o comprada, y otra por el riesgo general de mercado -vinculado al efecto de cambios en la tasa de interés sobre la cartera-, en la que se podrán compensar las posiciones compradas y vendidas en diferentes instrumentos.

Exigencia de capital por riesgo de posiciones en acciones. La exigencia de capital por el riesgo de mantener posiciones en acciones en la cartera de negociación alcanza a las posiciones compradas y vendidas en acciones ordinarias, títulos de deuda convertibles que se comporten como acciones y los compromisos para adquirir o vender acciones, así como en todo otro instrumento que tenga un comportamiento en el mercado similar al de las acciones, excluyendo a las acciones preferidas no convertibles, a las que se aplicará la exigencia por riesgo de tasa de interés descripta en el punto anterior. Las posiciones compradas y vendidas en la misma especie podrán computarse en términos netos.

Exigencia de capital por riesgo de tipo de cambio. La exigencia de capital por el riesgo de tipo de cambio establece el capital mínimo necesario para cubrir el riesgo de mantener posiciones en moneda extranjera, incluido el oro. El cálculo de la exigencia de capital por riesgo de tipo de cambio requiere que la entidad primero, cuantifique su exposición en cada moneda y luego, estime los riesgos inherentes a la combinación de posiciones compradas y vendidas en diferentes monedas.

Exigencia de capital por riesgo de posiciones en opciones. El cálculo de la exigencia de capital por riesgo de posiciones en opciones dependerá según se trate de entidades que sólo compren opciones -y siempre que el valor de mercado de la totalidad de las opciones en cartera no supere el 5% de su RPC del mes anterior, o cuyas posiciones en opciones vendidas estén cubiertas por posiciones compradas en opciones que posean exactamente las mismas condiciones contractuales, las que podrán usar el método simplificado previsto en las normas, mientras que en el resto de los casos, las entidades deberán usar el método alternativo ("delta-plus") también previsto en las normas.

*Capital mínimo por riesgo operacional***.**

Se determinará mensualmente aplicando la siguiente expresión:

O.N. VOLKSWAGEN FINANCIAL SERVICES COMPAÑIA FINANCIERA S.A. - Programa

$$C_{RO} = \frac{\sum_{t-1}^{n} \alpha * IB_t}{n}$$

Donde

C_{RO}: exigencia de capital por riesgo operacional.

α: 15%

n: número de períodos de 12 meses consecutivos en los cuales el IB es positivo, tomando en cuenta los últimos 36 meses anteriores al mes en que se efectúa el cálculo. El valor máximo de n es 3, no admitiéndose la superposición de meses en la conformación de los períodos. Cuando n sea igual a cero (n=0), deberá observarse una exigencia equivalente al 10% del promedio de los últimos 36 meses -anteriores al mes a que corresponda la determinación de la exigencia- de la exigencia de capital mínimo calculada según lo previsto en las Normas sobre Capitales Mínimos.

IBt: ingreso bruto de períodos de 12 meses consecutivos -siempre que sea positivo-, correspondientes a los últimos 36 meses anteriores al mes en que se efectúa el cálculo. El IB se define como la suma de: i) ingresos financieros y por servicios menos egresos financieros y por servicios; y ii) utilidades diversas menos pérdidas diversas. De los rubros contables mencionados en i) y ii) se excluirán ciertos conceptos indicados en las Normas sobre Capitales Mínimos.

Reducción Riesgo Operacional (Entidades del Grupo B).

Reducción. Límite general. Se deberá informar la correspondiente reducción de exigencia cuando el límite del 17% sobre el promedio de las exigencias de riesgo crediticio de los 36 meses anteriores al mes bajo informe resulte inferior al Riesgo Operacional calculado en forma normal (sin aplicar los límites).

Reducción. Límites especiales. Cuando la calificación de la entidad permita la aplicación de porcentajes menores al 17% (11% o 7%), las reducciones de exigencia resultantes se efectuarán, siempre que la entidad financiera no sea sucursal o subsidiaria de un banco del exterior calificado según los criterios del BCRA como sistémicamente importante.

Incumplimiento. De acuerdo a las Normas sobre incumplimientos de Capitales Mínimos y Relaciones Técnicas - Criterios Aplicables, cuando el incumplimiento es informado por la entidad (o si el mismo es detectado por la Superintendencia y la entidad no presenta descargo o el mismo es rechazado por la Superintendencia y persiste el incumplimiento), la entidad deberá encuadrarse en la exigencia a más tardar en el segundo mes siguiente a aquel en que se registre el incumplimiento, o presentar un plan de regularización y saneamiento dentro de los treinta días corridos siguientes al último día del mes al que corresponda el incumplimiento. La obligación de presentar planes determinará, mientras persista la deficiencia que el importe de los depósitos no podrá exceder del nivel que haya alcanzado durante el mes en que se originó el incumplimiento, sin perjuicio de los otros efectos previstos en las Normas sobre Capitales Mínimos de las Entidades Financieras. Ver más adelante *"Entidades financieras con dificultades económicas. - Artículo 34. Plan de regularización y saneamiento"*.

Límites de préstamo e inversión.

Las normas del BCRA pretenden acotar el riesgo económico, asegurando una diversificación mínima. Para ello consideran tanto el capital del demandante de crédito (o receptor de las garantías) como la RPC de la entidad financiera. Se excluyen de la presente descripción los límites para los bancos comerciales de segundo grado, toda vez que VWFS no califica como tal.

Exposición al Riesgo Crediticio.

Las Normas sobre Fraccionamiento del Riesgo de las Operaciones de Crédito del BCRA limitaban el monto de crédito, incluyendo garantías, que una entidad financiera podía extender a, y el monto de capital que podía invertir en, cualquier entidad en cualquier momento. La Comunicación "A"6599 (del 22.11.2018) derogó las normas sobre Fraccionamiento de Riesgo Crediticio (con excepción de las disposiciones relativas al sector público no financiero del país) y aprobó, con vigencia a partir del 1.1.2019, las normas sobre Grandes Exposiciones al Riesgo de Crédito. Las normas así aprobadas tienen como objetivo limitar la pérdida máxima que una entidad financiera podría experimentar en caso de un incumplimiento inesperado de una contraparte o un grupo de contrapartes conectadas no pertenecientes al sector público no financiero del país, son complementarias de las normas sobre Capitales Mínimos de las Entidades Financieras y deberán ser aplicadas en forma permanente respecto de las exposiciones al riesgo de crédito frente a toda contraparte

(salvo por las exclusiones que dichas normas prevén). La Comunicación "A" 6635 (del 24.01.2019) incorporó las normas sobre fraccionamiento de riesgo crediticio a las normas sobre Financiamiento al Sector Público No Financiero, con vigencia al 1.1.2019.

De acuerdo a las Normas sobre Grandes Exposiciones al Riesgo de Crédito:

(a) La base de capital admisible es el importe de capital de nivel uno (PNb), según se define en las normas sobre "Capitales mínimos de las entidades financieras", que registre la entidad financiera en el mes inmediato precedente. La suma de todos los valores de exposición al riesgo de crédito de una entidad financiera frente a una única contraparte o a un grupo de contrapartes conectadas no podrá superar en ningún momento los límites que se detallan en el presente apartado, calculados respecto de la base de capital admisible.

(b) Se considera que dos o más personas humanas o jurídicas y/o entes forman un grupo de contrapartes conectadas cuando se cumpla por lo menos uno de los siguientes criterios: (i) Relación de control: una de las contrapartes tiene el control, directo o indirecto, sobre las demás; o (ii) Interdependencia económica: si una de las contrapartes experimentase problemas financieros –en particular, dificultades para obtener financiamiento o para repagar sus obligaciones–, es probable que las demás, en consecuencia, sufran también esa clase de dificultades. Las entidades financieras deberán evaluar la relación existente entre las contrapartes y determinar si existe o no un grupo de contrapartes conectadas. Cuando se determine que existe un grupo de contrapartes conectadas, el grupo deberá tratarse como una única contraparte y la suma de las exposiciones al riesgo de crédito que una entidad financiera posea frente a todas las contrapartes individuales incluidas en ese grupo estará sujeta a los límites y requerimientos de divulgación de información previstos en las normas sobre "Grandes exposiciones al riesgo de crédito".

(c) La suma de todos los valores de exposición de una entidad financiera frente a una contraparte o a un grupo de contrapartes conectadas se considerará como gran exposición al riesgo de crédito cuando sea igual o superior al 10 % del capital de nivel uno. En tal caso, deberá ser informada a la Superintendencia y se las computará parta determinar ciertos límites específicos: La suma de las mismas no podrá superar 3 veces el capital de nivel uno de la entidad, sin computar las exposiciones a entidades financieras locales y 5 veces el capital de nivel uno de la entidad, para el total de exposiciones comprendidas.

(d) las operaciones con la clientela no podrán superar en ningún momento ciertos límites, incluyendo, entre otros, los siguientes:

(i) el total de las operaciones comprendidas sin garantía de una empresa o persona no vinculada: 15% de la base de capital admisible. Ese límite se incrementará en 10 puntos porcentuales por la parte de las exposiciones que se encuentren cubiertas con alguna garantía preferida "A" o "B". Por la parte que supere el valor computable de la correspondiente garantía, las exposiciones se considerarán sin garantías computables; y

(ii) las financiaciones concedidas a otra entidad financiera del país o del exterior tienen como límite general el 25% de la base de capital admisible. El citado límite se incrementará en 75 puntos porcentuales cuando la entidad financiera prestamista sea banco comercial de segundo grado y pertenezca a los grupos B o C de conformidad con la clasificación prevista en el punto 4.1. de las normas sobre "*Autoridades de entidades financieras*". En los casos en que la entidad financiera prestamista cuente con calificación 4 o 5 otorgada por la Superintendencia, dicho límite será aplicable sólo para otorgar financiación a una entidad que cuente con calificación 1 a 3. De no verificarse este último requisito, el margen de asistencia será del 0%. Para el caso de financiaciones a bancos del exterior, el límite se reducirá a 5% cuando aquél no cuente con calificación internacional de riesgo comprendida en la categoría "*investment grade*" o no cumpla con los requisitos previstos en las normas sobre "Evaluaciones crediticias".

(e) La suma de todos los valores de exposición al riesgo correspondientes al total de acciones que no se imputen a la cartera de negociación por aplicación de las normas sobre "Capitales mínimos de las entidades financieras" no podrá superar el 15 %. Se excluirán las participaciones en el capital de empresas de servicios públicos, si la tenencia es necesaria para obtener su prestación, y de empresas de servicios complementarios de la actividad financiera. Adicionalmente, la suma de todos los valores de exposición al riesgo correspondientes al total de acciones, en las carteras de inversión y negociación, más los créditos por operaciones a término (vinculadas o no a pases) y por cauciones efectuadas en mercados del país autorizados por la Comisión Nacional de Valores y mercados institucionalizados del exterior, incluidos los desfases de liquidación, cuando no haya contraparte central y no sea posible identificar a la contraparte, no podrá superar el 50 %.

Contrapartes Vinculadas.

O.N. VOLKSWAGEN FINANCIAL SERVICES COMPAÑIA FINANCIERA S.A. - Programa

Las Normas sobre Grandes Exposiciones al Riesgo de Crédito también limitan el monto que una entidad financiera puede prestar a, y el monto de capital que puede invertir en, una contraparte vinculada (tal como la definen dichas normas). La definición de contraparte vinculada se basa en criterios de control de la voluntad empresaria, medido por la participación accionaria, mayoría de directores comunes, o participación actual o potencial en órganos directivos, o, en casos excepcionales puede determinarlo el directorio del BCRA, a propuesta del Superintendente de Entidades Financieras (por ejemplo, por ejercer la entidad financiera influencia controlante sobre la persona de que se trate, siendo pautas que denotan dicha influencia, entre otras, la existencia de operaciones importantes entre ellas, o la dependencia técnico-administrativa de la vinculada). También son personas vinculadas de la entidad todos sus directores, síndicos, gerentes y subgerentes generales y funcionarios con atribuciones para resolver en materia de otorgamiento de crédito hasta la categoría de gerente (vinculación que se extiende hasta el tercer año de haber dejado el cargo) y cónyuges y otros parientes de éstas y sociedades unipersonales controladas por éstas.

El total de las operaciones comprendidas de una empresa o persona vinculada no podrá superar, entre otros, los siguientes límites respecto de la base de capital admisible:

(a) Entidades financieras locales cuyas operaciones estén sujetas a consolidación por el prestamista o la prestataria en los términos establecidos en las Normas sobre Supervisión Consolidada y siempre que ambas cuenten con calificación 1, 2 o 3:

(i) Cuando la entidad receptora de la asistencia cuente con calificación 1: General: 100%. Adicional: Tramo I: 25% cuando se destinen a créditos que cumplan con las siguientes condiciones: (1) el 85% se encuentre en situación normal (categoría 1), (2) que como máximo el 15% se encuentre calificado en categoría 2, (3) que como máximo el 5% corresponda al mismo obligado al pago y (4) que la totalidad de los obligados al pago no sean clientes vinculados. Tramo II: 25% cuando la financiación cuente con garantía o cesión de cartera de créditos con recurso contra el cedente y cumplan con las condiciones para el tramo I.

(ii) Cuando la entidad receptora de la asistencia cuente con calificación 2: General: 20%. Adicional: Tramo I: 25%; Tramo II: 25% (en ambos tramos en las condiciones señaladas en (i) arriba) y Tramo III: 55% para facilidades crediticias cuyo plazo inicial pactado no exceda de 180 días.

(iii) Cuando la entidad receptora de la asistencia cuente con calificación 3: General: 10%; Adicional: Tramo I: 20% y tramo II: 20% (en ambos tramos en las condiciones señaladas en (i) arriba).

(b) Entidades financieras locales no incluidas en el precedente punto (a): 10%. Si la entidad prestamista cuenta con calificación 4 o 5, el límite es 0%.

(c) En cuanto a los clientes vinculados por una relación personal: (i) Si la entidad prestamista cuenta con calificación 1, 2 o 3, a cada prestatario vinculado –excepto los casos previstos en el acápite ii). 5%; (ii) Si la entidad prestamista es pública y tiene calificación 1 a 3 de la Superintendencia de Entidades Financieras y Cambiarias –a cada prestatario vinculado directo que desempeñe ciertos cargos específicamente previstos en la norma y a cada persona vinculada indirectamente por intermedio de él–: el máximo entre el mayor saldo diario de deuda conjunto -de cada vinculado directo y de las personas humanas y jurídicas vinculadas indirectamente por intermedio de él- en los 12 meses previos a la fecha en que adquiera el carácter de vinculado directo por relación personal o 50 veces el Salario Mínimo, Vital y Móvil y (iii) Si la entidad prestamista cuenta con calificación 4 o 5, sólo se permite a la fecha, a cada persona humana para atender necesidades personales y familiares, 30 veces el Salario Mínimo, Vital y Móvil; y

(d) restantes operaciones con vinculadas: (i) Si la entidad prestamista cuenta con calificación 1, 2 o 3: operaciones sin garantía: 5%; operaciones con garantías admitidas: 10% y sin garantías (en conjunto): 10%. (ii) Si la entidad prestamista cuenta con calificación 4 o 5, sólo se permite, por hasta un 5% de la base de capital admisible, participación en el capital de empresas de intermediación inmobiliaria entre terceros o de seguros generales como agentes.

Incumplimientos. El incumplimiento de los límites deberá ser excepcional, notificarse de inmediato a la Superintendencia y encuadrarse rápidamente. En un escenario de estrés, la Superintendencia podrá dispensar los incumplimientos del límite interbancario, una vez ocurridos, para contribuir a garantizar la estabilidad del sistema financiero. De acuerdo a las Normas sobre incumplimientos de Capitales Mínimos y Relaciones Técnicas - Criterios Aplicables, los incumplimientos a las relaciones técnicas informados en término por la entidad originan, a partir del mes en que se registren los incumplimientos y mientras permanezcan, el incremento de la exigencia de capital mínimo por riesgo de crédito por un importe equivalente al 100% del exceso a la relación y del 130% de producirse incumplimientos reiterados (150% si el incumplimiento no fuera informado por la entidad y fuera detectado por la Superintendencia). Se establecen consecuencias adicionales si el incumplimiento es informado tardíamente o detectado por la Superintendencia.

O.N. VOLKSWAGEN FINANCIAL SERVICES COMPAÑIA FINANCIERA S.A. - Programa

Las Entidades Financieras tendrán de 30 días corridos contados desde la notificación de la determinación efectuada por la Superintendencia a fin de formular su descargo, sobre el cual la Superintendencia deberá expedirse dentro de los 30 días corridos siguientes a la presentación. De no realizar dicho descargo, la determinación quedará firme el día del vencimiento para formular el mismo.

Cuando la suma de los incrementos de exigencia de capital mínimo por riesgo de crédito resultantes de los incumplimientos de las relaciones técnicas comprendidas en esta sección supere el equivalente al 5% de dicha exigencia –sin considerar los incrementos- y mientras subsista esta situación, el importe total de los depósitos –en monedas nacional y extranjera- no podrá exceder del nivel que haya alcanzado durante el mes en que se registre ese hecho. Dicho límite y su observancia se computarán en base de los saldos registrados al último día de cada uno de los meses comprendidos.

Situación de VWFS. Al 31 de diciembre de 2023, 2022 y 2021, VWFS mantenía financiaciones recibidas del Banco BBVA Argentina por Ps. 21.763.424, Ps. 63.223.350 y Ps. 66.612.847,84, respectivamente. Durante los ejercicios cerrados el 31 de diciembre de 2022, 2021, 2020, VWFS cumplió plenamente con las Normas sobre Operaciones con Personas Físicas y Jurídicas Vinculadas a las Entidades Financieras.

Graduación del Crédito.

De acuerdo a las Normas sobre Graduación del Crédito del BCRA: (a) los préstamos totales u otras extensiones de crédito que una entidad financiera puede otorgar a cualquier prestatario particular y sus afiliadas están limitados sobre la base del patrimonio neto del prestatario y la RPC. Los préstamos totales u otras extensiones de crédito a cualquier prestatario particular y sus afiliadas no pueden superar los porcentajes de la responsabilidad patrimonial computable de cada cliente que se indican seguidamente: (i) margen básico: 100%, y (ii) margen complementario: límite máximo: 200% siempre que no supere el 2,5% de la RPC de la entidad financiera del último día del segundo mes anterior al de otorgamiento de la financiación. El otorgamiento de crédito dentro del margen complementario, cualquiera sea su importe, debe ser aprobado previamente por el Directorio de la entidad financiera en cuestión por mayoría simple de la totalidad de sus miembros; y (b) las participaciones en el capital de empresas que no prestan servicios complementarios de la actividad financiera no pueden exceder el límite máximo del 12,5% del capital social, sin superar el 12,5% de los votos o, en los casos en que los porcentajes sean inferiores, cuando la participación otorgue los votos necesarios para formar la voluntad social en las asambleas de accionistas o para adoptar decisiones en reuniones de directorio u órgano similar, sin perjuicio de la observancia de los límites máximos aplicables a la totalidad de las financiaciones comprendidas.

Los incumplimientos a las Normas sobre Graduación del Crédito originan incrementos de la exigencia de capital mínimo en porcentajes que van desde el 100% del promedio mensual de los excesos diarios registrados, hasta el 150% del mayor exceso diario, según el caso.

Normas sobre originación y administración de préstamos prendarios.

El BCRA ha establecido un conjunto de pautas y procedimientos que las entidades financieras deben seguir en la originación y administración de préstamos con garantía prendaria sobre automotores. Las operaciones comprendidas son los préstamos otorgados a personas humanas que revistan el carácter de usuarios de servicios financieros –conforme a las normas sobre "Protección de los usuarios de servicios financieros"– con garantía prendaria en primer grado sobre automóviles o vehículos utilitarios livianos nuevos. La normativa fija ciertos requisitos que deben reunir los solicitantes de éstos préstamos y establece que los ingresos de los solicitantes deberán ser demostrables, habituales y permanentes; y que su grado de solvencia se considerará en base a la composición de su patrimonio, de las deudas declaradas y de los compromisos de pago que de éstas se desprendan. La entidad financiera debe evaluar la capacidad económica-financiera actual y potencial de los solicitantes para generar recursos para atender a los compromisos asumidos. Por otra parte, se enumeran los destinos que se le podrá dar a los fondos recibidos (adquisición de vehículos nuevos o refinanciación de préstamos con idéntico destino) y se estipula que los préstamos podrán ser otorgados como máximo a cinco años y que la periodicidad de la cuota de amortización (ya sea que se utilice el sistema francés o alemán) no podrá ser superior a semestral. El BCRA estableció, además, que cuando se trate de préstamos prendarios en UVA se deberán explicitar las características de estos préstamos, el importe de capital otorgado se debe expresar en pesos y en cantidades de UVA y deberán seguirse las restantes previsiones a su respecto contenidas en las normas sobre "Política de crédito". Asimismo, ver más adelante “2. Seguros”).

El Régimen Informativo Contable Mensual – Transparencia que deben cumplir las entidades financieras (como VWFS), incluye el producto “préstamos prendarios”. En dicho régimen se exige identificar los préstamos prendarios para convenios de exclusividad de marcas para dar relevancia a las entidades financieras con convenios con fábricas de

automotores, entre otros. En el caso de compañías financieras que tengan convenios de tasas preferenciales deberán consignar marcas y modelos dentro del convenio.

Clasificación de deudores.

Normas del BCRA.

Las Normas sobre Clasificación de Deudores del BCRA tienen por objeto establecer pautas claras que permitan clasificar la calidad crediticia de los deudores y evaluar los riesgos de pérdidas de capital y/ o intereses, para que las previsiones afectadas a tales contingencias sean las adecuadas.

A continuación, se exponen los lineamientos básicos, a la fecha del Prospecto, de las normas del BCRA sobre clasificación de deudores.

El sistema de clasificación de deudores es un sistema bifurcado, que requiere la aplicación de un conjunto de criterios para clasificar a las financiaciones en la cartera de "consumo" de VWFS, y otro conjunto de criterios para clasificarlas en la cartera "comercial" de VWFS. El principal criterio aplicado a efectos de clasificar los deudores correspondientes a la cartera de consumo es la antigüedad como moroso, mientras que el principal criterio aplicado para clasificar a los deudores en la cartera comercial es la capacidad de pago del deudor, medida por el futuro flujo de fondos de dicho deudor. El sistema de clasificación de deudores permite a una entidad optar por agrupar dentro de la cartera de consumo a las financiaciones de naturaleza comercial de hasta el equivalente a dos veces el importe de referencia (que es de $213.150.000, por lo que el equivalente será de $426.300.000), cuenten o no con garantías preferidas, en cuyo caso recibirán el tratamiento previsto para créditos para consumo. De ejercerse esta opción, deberá aplicarse con carácter general a toda la cartera y encontrarse prevista en el "Manual de procedimientos de clasificación y previsión" de la entidad y sólo podrá cambiarse con un preaviso de seis meses a la Superintendencia. Adicionalmente, las normas del BCRA prevén que los créditos para consumo o vivienda que superen el equivalente a dos veces el importe de referencia ($426.300.000 y cuyo repago no se encuentre vinculado a ingresos fijos o periódicos del cliente sino a la evolución de su actividad productiva o comercial, se incluirán dentro de la cartera comercial. La clasificación adoptada por VWFS consiste en incluir en su cartera de consumo a las personas humanas (cartera de consumo propiamente dicha) y a las personas jurídicas con financiaciones menores a los $426.300.000 (cartera comercial asimilable a consumo) y en su cartera comercial a las personas jurídicas con financiaciones de $426.300.000 o más. El importe de $426.300.000 resulta de lo establecido por las Normas de Clasificación de Deudores que establece como importe de referencia al nivel máximo de valor de ventas totales anuales para la categoría "Micro" correspondiente al sector "Comercio", según lo dispuesto por la Comunicación "A" 6528 del 19 de junio de 2018 y sus modificatorias. Dicho importe surge de la Disposición 88/2023 de la Subsecretaría de la Pequeña y Mediana Empresa y los Emprendedores del Ministerio de Desarrollo (el "Importe de Referencia").

Bajo el sistema de clasificación de deudores, todas las financiaciones otorgadas a un mismo deudor son clasificadas bajo la categoría de aquella con el más alto riesgo representado por cualquiera de tales préstamos del deudor. Si un deudor posee ambas clases de financiaciones (comerciales y de consumo), los créditos para consumo o vivienda serán agregados a los de la cartera comercial a fin de determinar su inclusión en alguna de las carteras en base al monto anteriormente indicado, para lo cual los préstamos con garantías preferidas se ponderarán al 50%.

Cartera de consumo o vivienda.

Las clasificaciones posibles son las siguientes:

1. "Normal" si el deudor realiza todos los pagos bajo los préstamos puntualmente o con menos de 31 días de atraso, incluyéndose asimismo en esta categoría los adelantos transitorios en cuentas corrientes hasta 61 días de otorgados y los sobregiros en cuentas corrientes hasta 30 días de otorgados.

2. "Riesgo bajo" (a) "En observación": si los pagos respecto del capital, interés u otros, sobre cualquiera de sus préstamos, tienen atrasos de más de 31 días y hasta 90 días; (b) "En tratamiento especial": Para las refinanciaciones otorgadas por primera vez dentro del año calendario y una vez que se haya cancelado la primera cuota de dicha refinanciación, el cliente podrá ser reclasificado por única vez en esta situación. Luego de la citada refinanciación y a los fines de la clasificación, deberá tenerse en cuenta únicamente la mora en el atraso de sus obligaciones. Para las posteriores refinanciaciones, recibirán el tratamiento general previsto en estas disposiciones.

3. "Riesgo medio" si los pagos de cualquiera de sus préstamos tienen atrasos de más de 90 días y hasta 180 días.

4. "Riesgo alto" si los pagos de cualquiera de sus préstamos tienen atrasos de más de 180 días hasta un año. También incluye a los deudores que se encuentren bajo gestión judicial de cobro o hayan solicitado concurso preventivo cuando se verifiquen atrasos de hasta 540 días

5. "Irrecuperable" si los pagos de cualquiera de sus préstamos registran atrasos de más de un año, si el deudor afronta procesos de quiebra o se encuentra en gestión judicial o si es insolvente. También se incluirán los clientes que se encuentren en gestión judicial o que hayan solicitado el concurso preventivo o un acuerdo preventivo extrajudicial, una vez transcurridos más de 540 días de atraso, aun cuando existan posibilidades de recuperación del crédito.

6. "Irrecuperable por disposición técnica":

(a) si tal deudor se encuentra en mora por más de 180 días de acuerdo con una lista proporcionada por el BCRA, la cual incluye: (i) entidades financieras liquidadas por el BCRA; (ii) entes residuales de entidades financieras públicas privatizadas o en proceso de privatización o de disolución; (iii) entidades financieras cuyas licencias han sido revocadas por el BCRA y que están en proceso de liquidación judicial o quiebra; y (iv) cualquier fideicomiso en el que Seguro de Depósitos S.A. ("SEDESA") sea beneficiario;

(b) un deudor extranjero (incluyendo bancos u otras entidades financieras) que no esté clasificado en la categoría "*investment grade*" otorgado por alguna de las agencias calificadoras admitidas por el BCRA de acuerdo con su Comunicación "A" 5183 (16 de febrero de 2011). Se exceptuarán los siguientes deudores:

(i) Bancos extranjeros u otras entidades financieras controlantes de o controladas por la entidad financiera bajo el sistema consolidado u otro sistema de supervisión aprobado por el BCRA, y otros bancos del exterior autorizados a intervenir en los regímenes de convenios de pagos y créditos recíprocos a los que haya adherido el BCRA, así como sus sucursales y subsidiarias, aun cuando ellas no estén comprendidas en esos convenios, siempre que la casa matriz o entidad bancaria controlante esté sujeta a regímenes de supervisión sobre base consolidada, a satisfacción de la Superintendencia; y

(ii) Deudores que únicamente registren las siguientes financiaciones:

(1) garantizada por bancos extranjeros calificados como "*investment grade*" por alguna de las agencias calificadoras internacionales admitidas por el BCRA,

(2) relacionada con la compra o venta de títulos concertadas con residentes en el exterior, que se canalicen por Caja de Valores S.A. (la "Caja de Valores"), Clearstream, Euroclear o Depositary Trust Company, emergente de las prácticas comerciales usuales en el mercado en que se realizan,

(3) relacionada con transacciones de comercio exterior,

(4) que involucre pases de Dólares Estadounidenses y títulos valores públicos nacionales a precio de mercado, con suficientes márgenes, y con intervención de custodios admitidos por el BCRA, y.

(5) asistencia crediticia concedida a través de las sucursales o subsidiarias en el exterior de entidades financieras locales sujetas al régimen de supervisión sobre base consolidada, siempre que se haya otorgado con recursos que no provengan de fondos provistos, directa o indirectamente, por las entidades financieras locales.

(c) Los clientes del sector privado no financiero, cuya deuda (por todo concepto) más el importe de la financiación solicitada, al momento del otorgamiento de ésta, exceda del 2,5% de la responsabilidad patrimonial computable de la entidad del último día del mes anterior al que corresponda o el equivalente al Importe de Referencia, de ambos el menor, y que no hayan presentado declaración jurada sobre si revisten o no carácter de vinculados al respectivo intermediario financiero o si su relación con éste implica la existencia de influencia controlante, o no hayan actualizado la presentada con anterioridad, con excepción de los deudores en concurso o con acuerdo preventivo extrajudicial solicitado o en gestión judicial que, por un período de hasta 540 días contados a partir de la apertura del concurso, solicitud del acuerdo preventivo o inicio de las gestiones judiciales de cobro, según corresponda, no hubiesen presentado la documentación que permita realizarla, siempre que se cuente con informe de abogado de la entidad financiera acreedora sobre la razonabilidad del recupero de los créditos comprendidos. Este tratamiento se aplicará desde la fecha de otorgamiento de la asistencia, cuando se trate de la primera declaración, o a partir del 1ro. de diciembre, en los casos de las actualizaciones posteriores, y hasta el mes anterior a la fecha en que el cliente efectúe la pertinente presentación. Además, corresponderá clasificar en esta categoría a los clientes que, cualquiera sea el motivo (entre ellos por no contar con legajo o por no haber proporcionado información confiable y/o actualizada), no hayan sido evaluados con la periodicidad correspondiente, con excepción de los deudores en concurso o con acuerdo preventivo extrajudicial solicitado o en gestión judicial que, por un período de hasta 540 días contados a partir de la apertura del concurso, solicitud del acuerdo preventivo o inicio de las gestiones judiciales de cobro, según

corresponda, no hubiesen presentado la documentación que permita realizarla, siempre que se cuente con informe de abogado de la entidad financiera acreedora sobre la razonabilidad del recupero de los créditos comprendidos. Ello, sin perjuicio de que se trate de deudas que reúnan todas las condiciones previstas por el punto 2.2.3.2. de las normas sobre "Previsiones mínimas por riesgo de incobrabilidad" del BCRA.

La Comunicación "A" 6938 dispuso, con vigencia hasta el 30 de septiembre de 2020, plazo que fuera prorrogado en sucesivas ocasiones y finalmente hasta el 31 de marzo de 2021 por Comunicación "A" 7181, incrementar en 60 días los plazos de mora admitida para los niveles 1., 2. y 3., tanto para la cartera comercial como para la de consumo o vivienda. Oportunamente, el BCRA dio a conocer un cronograma a efectos de que las entidades financieras gradualmente clasifiquen a sus deudores conforme a los criterios de mora preexistentes a la fecha de emisión de la comunicación. En este sentido, mediante Comunicación "A" 7245 del 25 de marzo de 2021, el BCRA estableció que las entidades financieras deberían incrementar los plazos de mora admitida para las categorías 1, 2 y 3, tanto para la cartera comercial como para la de consumo o vivienda, según el siguiente cronograma:

i) Hasta el 31 de marzo de 2021, en 60 días.

ii) Hasta el 31 de mayo de 2021 en 30 días.

A partir del 1 de junio de 2021 volvieron a regir los criterios generales de mora preexistentes al 19 de marzo de 2020, que son los que se informan más arriba en el presente apartado

Recategorización obligatoria: se deberá recategorizar al deudor cuando exista una discrepancia de más de un nivel entre la clasificación dada por la entidad financiera y las otorgadas por al menos otras dos entidades o fideicomisos financieros o entidades no financieras emisoras de tarjetas de crédito en la modalidad de "sistema cerrado", en categorías inferiores a la asignada por aquella, cuyas acreencias -en conjunto- representen el 40% o más del total informado por todos los acreedores, según la última información disponible en la "Central de deudores del sistema financiero" del BCRA. La Comunicación "A" 6938 del BCRA suspendió hasta el 30 de septiembre de 2020 la aplicación de esta disposición, plazo que fuera prorrogado en sucesivas ocasiones y finalmente hasta el 31 de marzo de 2021 por Comunicación "A" 7181, fecha en que volvieron a regir los criterios de recategorización obligatoria preexistentes al 19 de marzo de 2020.

Cartera comercial.

Las clasificaciones posibles son las siguientes:

1. "Normal" si el análisis del flujo de fondos del cliente demuestra que es capaz de cumplir con todas sus obligaciones financieras. Entre los indicadores que pueden reflejar esta situación se destacan que el cliente cumpla regularmente con el pago de sus obligaciones, aun cuando incurra en atrasos de hasta 31 días, entendiéndose que ello sucede cuando el cliente cancela las obligaciones sin recurrir a nueva financiación directa o indirecta de la entidad.

2. "Con seguimiento especial":

(a). "En observación" si los deudores son capaces de afrontar todas sus obligaciones financieras pero son sensibles a cambios que pudieran comprometer esa capacidad en ausencia de medidas correctivas oportunas. Entre los indicadores que pueden reflejar esta situación se destacan que el cliente incurra en atrasos de hasta 90 días, entendiéndose que ello sucede cuando el cliente cancela las obligaciones sin recurrir a nueva financiación directa o indirecta de la entidad.

(b). "En negociación o con acuerdos de refinanciación" si no son capaces de afrontar todas sus obligaciones como fueron pactadas, y notifique fehacientemente al menos 60 días desde la fecha de mora su intención de refinanciar esas obligaciones. El deudor debe efectuar el acuerdo de refinanciación en el plazo de 90 días (en tanto sean hasta dos las entidades acreedoras involucradas) y en el término de 180 días (si las entidades acreedoras involucradas son más de dos), contados desde el vencimiento de las obligaciones. Si luego de ese plazo no se llega a un acuerdo, el deudor deberá ser reclasificado a la categoría de riesgo siguiente de acuerdo con los indicadores establecidos en cada nivel. No podrán incluirse deudores cuyas obligaciones hayan sido refinanciadas por la entidad, bajo esta modalidad, en los últimos 24 meses.

(c). "En tratamiento especial". Para las refinanciaciones otorgadas por primera vez dentro del año calendario y una vez que se haya cancelado la primera cuota de dicha refinanciación, el cliente podrá ser reclasificado por única vez en esta situación. Luego de la citada refinanciación y a los fines de la clasificación, deberá tenerse en cuenta únicamente la mora en el atraso de sus obligaciones. Para las posteriores refinanciaciones, recibirán el tratamiento general previsto en estas disposiciones.

3. "Con problemas" si el análisis de flujo de fondos del deudor demuestra que tiene problemas para atender la totalidad de sus obligaciones financieras, y que, de no ser corregidos, esos problemas pueden resultar en una pérdida

para la entidad financiera. Entre los indicadores que pueden reflejar esta situación se destacan que el cliente incurra en atrasos de hasta 180 días, con exclusión de los deudores en negociación o con acuerdos de refinanciación. A este fin, el cómputo de los plazos no se interrumpirá por el otorgamiento de renovaciones cuando previamente no se haya producido la cancelación efectiva de las obligaciones vencidas, es decir sin recurrir a financiación directa o indirecta de la entidad.

4. "Con alto riesgo de insolvencia" si es altamente improbable que pueda cumplir con la totalidad de sus obligaciones financieras.

5. "Irrecuperable" si resulta evidente para la entidad financiera al momento de la clasificación que el deudor no cumplirá con sus obligaciones.

6. "Irrecuperable por disposición técnica" si dicho deudor responde a los mismos criterios descriptos más arriba para tomadores de préstamos de consumo.

Los plazos mencionados en las categorías 1, 2 y 3 precedentes debieron incrementarse conforme el cronograma dispuesto por la Comunicación "A" 7245:

i) Hasta el 31 de marzo de 2021, en 60 días.

ii) Hasta el 31 de mayo de 2021 en 30 días.

A partir del 1 de junio de 2021 volvieron a regir los criterios generales de mora preexistentes al 19 de marzo de 2020, que son los que se mencionan más arriba en el presente apartado

En el proceso de clasificación de clientes de la cartera comercial, las entidades financieras deben tener en cuenta además otros factores tales como la calidad de la gerencia del deudor, la historia comercial y de cumplimiento de obligaciones del deudor, la situación económica presente y proyectada del deudor, la calidad de su información financiera, los riesgos generales asociados con el mercado en el cual opera el deudor, la posición relativa del deudor en dichos mercados, su historia de cumplimiento de pagos y la capacidad de satisfacer sus obligaciones.

En el caso de reclamos judiciales, ya sea que se hayan iniciado a instancias de VWFS o a instancias del propio cliente, los deudores de la cartera comercial deben ser clasificados de acuerdo a las circunstancias predeterminadas, independientemente de la clasificación a la cual deberían descender.

Recategorización obligatoria: La clasificación de un deudor determinado no puede diferir en más de una categoría superior respecto de una clasificación menor dada a dicho deudor por al menos otras dos entidades financieras o dos fideicomisos financieros cuyos préstamos globales pendientes para dicho deudor representen el 40% o más de los préstamos totales pendientes de dicho deudor en el sistema financiero argentino en el momento de la clasificación. La Comunicación "A" 6938 suspendió hasta el 30 de septiembre de 2020 la aplicación de esta disposición, plazo que fuera prorrogado en sucesivas ocasiones y finalmente hasta el 31 de marzo de 2021 por Comunicación "A" 7181.

Revisión de la clasificación.

Las normas del BCRA requieren en ciertos casos que las entidades financieras revisen su clasificación de los deudores. La clasificación dada a los deudores de la cartera comercial cuyos préstamos impagos representen en cualquier momento dado el equivalente al 5% o más de la RPC de la entidad financiera a riesgo ponderado debe ser revisada por lo menos en forma trimestral. La clasificación dada a deudores cuyos préstamos sumen en cualquier momento entre el 1% o dos veces el Importe de Referencia (entre ellos el menor) y menos del 5% de la RPC de la entidad financiera prestamista del mes anterior al de su clasificación, debe ser revisada al menos cada seis meses. La entidad deberá haber alcanzado, al cierre del primer semestre calendario no menos del 50% de la revisión total de la cartera comercial. La clasificación de todos los demás tipos de deudores debe ser revisada al menos una vez por año. Asimismo, las entidades financieras deben revisar inmediatamente la clasificación dada a un deudor en cualquiera de las siguientes situaciones:

(i) toda vez que el BCRA modifique la definición de sus clasificaciones de deudores;

(ii) toda vez que otra entidad financiera baje la calificación a un deudor cuya posición de préstamos sea superior al 10% de los préstamos totales del sistema financiero argentino;

(iii) si la Superintendencia así lo requiere como resultado de una inspección; y

(iv) si existe una discrepancia de más de un nivel entre la clasificación dada por la entidad financiera y las otorgadas por al menos otras dos entidades o fideicomisos financieros en categorías inferiores a la asignada por aquella, cuyas acreencias en conjunto representen por lo menos el 20% y sean inferiores al 40% del total informado por todos los acreedores, según la última información disponible en la "Central de deudores del sistema financiero".

La reevaluación deberá ser inmediata cuando se trate de clientes cuyas financiaciones comprendidas igualen o superen el 1% de la RPC de la entidad o del activo del fideicomiso financiero, del mes anterior al de presentación de alguna de las circunstancias mencionadas o el equivalente al Importe de Referencia, de ambos el menor, y dentro de los tres meses respecto de los demás clientes comprendidos.

En cuanto a la clasificación de la cartera de financiaciones de VWFS ver "*V. Información del Emisor - c) El sistema financiero argentino y su regulación - Clasificación de Deudores*".

Previsiones por riesgo de incobrabilidad

El BCRA requiere a las entidades establecer previsiones iguales al 100% de cualquier interés devengado sobre préstamos a deudores considerados como "con problemas" o inferior calificación, o de "riesgo medio" o inferior calificación.

A continuación, se exponen los lineamientos básicos, a la fecha del Prospecto, de las normas del BCRA sobre previsiones por riesgo de incobrabilidad.

Bajo la reglamentación del BCRA, las entidades financieras deben establecer previsiones por riesgo de incobrabilidad sobre la base del monto adeudado (incluyendo los intereses devengados y no pagados). Como sugiere el siguiente cuadro, la presencia de garantías preferidas reduce el nivel de previsiones requerido:

	Totalmente cubiertas con Garantías Preferidas "A"	**Con Garantías Preferidas "B"**	**Sin Garantías Preferidas**
Normal	1%	1%	1%
En tratamiento especial	1%	8%	16%
En observación y de riesgo bajo	1%	3%	5%
En negociación con acuerdos de refinanciación (2)	1%	6%	12%
Con problemas y de riesgo medio	1%	12%	25%
Con alto riesgo de insolvencia y de riesgo alto	1%	25%	50%
Irrecuperables	1%	50%	100%
Irrecuperables por disposición técnica (1)	1%	100%	100%
Crédito Adicional (3)	1%	1%	1%

Fuente: Normas sobre Clasificación de Deudores y Previsiones Mínimas por Riesgo de Incobrabilidad del BCRA.

(1) La clasificación de un deudor bajo esta categoría requerirá una previsión del 100% en cualesquiera financiaciones, tales como renovaciones, extensiones y esperas expresas o implícitas, que se otorguen después de haber pasado 90 días desde el día siguiente al anuncio por el BCRA de la base de datos que incluye al deudor. La presencia de garantías preferidas no afecta a esta obligación.

(2) VWFS no tiene clientes clasificados en esta categoría.

(3) Desembolsos de fondos que no superen el resultado de aplicar los siguientes porcentajes sobre el saldo de la deuda existente al día anterior al del otorgamiento del crédito adicional: (i) irrecuperables: 10%; (ii) con alto riesgo de insolvencia y con riesgo alto: 20%; (iii) riesgo medio / con problemas: 30%; (iv) riesgo bajo/ en observación: 40%.

Las financiaciones otorgadas a partir del 30 de julio de 2016 en pesos con cobertura del riesgo de precio del bien que el deudor produce estarán sujetas a la constitución de la previsión mínima de la categoría inmediata anterior a la que le hubiera correspondido según su clasificación (con excepción de las financiaciones clasificadas como Irrecuperables por disposición técnica). Se entenderá que la cobertura resguarda razonablemente ese riesgo cuando alcance a la totalidad del saldo de la financiación y, a juicio de la entidad financiera, el precio del activo involucrado en el contrato de cobertura tenga una alta correlación positiva con los precios de los productos que el deudor produce.

De acuerdo a las Normas sobre Garantías del BCRA:

(a) las Garantías Preferidas "A" son las que están constituidas por la cesión o caución de derechos respecto de títulos o documentos de cualquier naturaleza que, fehacientemente instrumentados, aseguren que la entidad podrá disponer de los fondos en concepto de cancelación de la obligación contraída por el cliente, sin necesidad de requerir previamente el pago al deudor, dado que la efectivización depende de terceros solventes o de la existencia de mercados en los cuales pueden liquidarse directamente los mencionados títulos o documentos, o los efectos que ellos representan,

ya sea que el vencimiento de ellos coincida o sea posterior al vencimiento del préstamo o de los pagos periódicos comprometidos o que el producido sea aplicado a la cancelación de la deuda o transferido directamente a la entidad a ese fin. Las normas referidas enumeran taxativamente las garantías incluidas; y

(b) las Garantías Preferidas "B" son las que están constituidas por derechos reales sobre bienes o compromisos de terceros que, fehacientemente instrumentados, aseguren que la entidad podrá disponer de los fondos en concepto de cancelación de la obligación contraída por el cliente, cumpliendo previamente los procedimientos establecidos para la ejecución de las garantías. Las normas referidas enumeran taxativamente las garantías incluidas.

Situación de VWFS. Durante los ejercicios cerrados el 31 de diciembre de 2023, 2022 y 2021, VWFS cumplió plenamente con los requisitos del BCRA en materia de previsiones. En cuanto al análisis de la previsión por riesgo de incobrabilidad de la cartera de financiaciones de VWFS ver "*IV. Información del Emisor - c) El sistema financiero argentino y su regulación - Previsiones por riesgo de incobrabilidad*".

Ausencia de garantía de las casas matrices respecto de las operaciones realizadas en la Argentina.

VWFS es una sociedad anónima constituida en la Argentina, de acuerdo con la Ley General de Sociedades, conforme a la cual los accionistas limitan su responsabilidad a la integración de las acciones suscriptas. El capital social de VWFS cumple con los requerimientos en materia de capitales mínimos establecidos por las normas del BCRA. En virtud de la Ley N° 25.738, es obligatorio para las entidades financieras locales de capital extranjero y las sucursales de entidades financieras extranjeras autorizadas por el BCRA, poner en conocimiento del público en general los supuestos en que sus casas matrices o grupo accionario mayoritario de capital extranjero responden por las operaciones bancarias efectuadas en la Argentina, y el alcance de dicha garantía.

En cumplimiento de la Ley N° 25.738 y la Comunicación "A" 3974 del BCRA, VWFS pone en conocimiento del público en general que sus accionistas (ya sean extranjeros o nacionales) limitan su responsabilidad a la integración de las acciones suscriptas y no responden en exceso de la citada integración accionaria por las obligaciones emergentes de las operaciones concertadas por VWFS (incluyendo, sin limitación, las obligaciones emergentes de las Obligaciones Negociables), que no cuentan con respaldo alguno de sus accionistas.

Entidades financieras con dificultades económicas.

Asistencia del BCRA.

De acuerdo al art. 17 de la Carta Orgánica del BCRA, el mismo está facultado para, entre otros actos:

(a) (inciso b) otorgar redescuentos a las entidades financieras por razones de iliquidez transitoria, hasta un máximo por entidad equivalente al patrimonio de ésta. Las operaciones de redescuento implicarán la transferencia en propiedad de los instrumentos de crédito de la entidad financiera a favor del BCRA. La entidad financiera asistida permanecerá obligada respecto del pago de los deudores de la cartera redescontada;

(b) (inciso c) otorgar adelantos en cuentas a las entidades financieras por iliquidez transitoria, con caución de títulos públicos u otros valores, o con garantía o afectación especial o general sobre activos determinados, siempre y cuando la suma de los redescuentos y adelantos concedidos a una misma entidad no supere, en ninguna circunstancia, el patrimonio de la misma.

Cuando sea necesario dotar de adecuada liquidez al sistema financiero, o cuando circunstancias generales y extraordinarias lo hicieran aconsejable a juicio de la mayoría absoluta del Directorio del BCRA, podrá excederse el máximo por entidad (su patrimonio). Cuando se otorgue este financiamiento extraordinario, además de las garantías que se constituirán con activos de la entidad, los socios prendarán como mínimo el capital social de control de la entidad y prestarán conformidad con la eventual aplicación ulterior del procedimiento previsto en el artículo 35 bis de la Ley de Entidades Financieras.

(c) (inciso f) otorgar adelantos a las entidades financieras con caución, cesión en garantía, prenda o afectación especial de: I) créditos u otros activos financieros cuyo deudor o garante sea el Estado Nacional, II) títulos de deuda o certificados de participación emitidos por fideicomisos financieros cuyo activo esté compuesto por créditos u otros activos financieros cuyo deudor o garante sea el Estado Nacional. En estos casos no regirán las restricciones establecidas en los incisos (a) y (b).

Los recursos que se proporcionen a las entidades financieras a través de los regímenes previstos en los incisos a) y b), bajo ninguna circunstancia podrán carecer de garantías o ser otorgados en forma de descubierto en cuenta corriente. Los valores que en primer lugar se deberán afectar como garantía de estas operaciones serán aquéllos que tengan oferta pública y serán valorados según su cotización de mercado.

Artículo 34. Plan de regularización y saneamiento.

O.N. VOLKSWAGEN FINANCIAL SERVICES COMPAÑIA FINANCIERA S.A. - Programa

De acuerdo al artículo 34 de la Ley de Entidades Financieras, la entidad que no cumpla con las disposiciones sobre liquidez y solvencia de dicha ley o con las normas dictadas por el BCRA, deberá dar las explicaciones pertinentes, dentro de los plazos que éste establezca. La entidad deberá presentar un plan de regularización y saneamiento, en los plazos y condiciones que establezca el BCRA y que en ningún caso podrá exceder de los treinta días, cuando: (a) se encontrara afectada su solvencia o liquidez, a juicio del BCRA; (b) se registraran deficiencias de efectivo mínimo durante los períodos que el BCRA establezca; (c) se registraran reiterados incumplimientos a los distintos límites o relaciones técnicas establecidas; (d) no mantuviere la responsabilidad patrimonial mínima exigida para su clase, ubicación o características determinadas. El BCRA podrá, sin perjuicio de ello, designar veedores con facultad de veto cuyas resoluciones serán recurribles, en única instancia, ante el presidente del BCRA. Asimismo, podrá exigir la constitución de garantías y limitar o prohibir la distribución o remesas de utilidades. La falta de presentación, el rechazo o el incumplimiento de los planes de regularización y saneamiento facultará al BCRA para resolver, habiendo sido oída o emplazada la entidad y sin más trámite, la revocación de la autorización para funcionar como entidad financiera, sin perjuicio de aplicar las sanciones previstas en la Ley de Entidades Financieras.

Artículo 35 bis. Reestructuración de la entidad en resguardo del crédito y los depósitos bancarios.

De acuerdo al artículo 35 bis de la Ley de Entidades Financieras, cuando a juicio exclusivo del BCRA, adoptado por la mayoría absoluta de su directorio, una entidad financiera (como VWFS) se encontrara en cualquiera de las situaciones previstas por el artículo 44 (es decir, en los casos en que el BCRA puede revocar la autorización para funcionar de una entidad financiera) (ver más abajo una reseña del mismo en el punto “1.11.4. Revocación de la autorización para funcionar. Liquidación”), aquél podrá autorizar su reestructuración en defensa de los depositantes, con carácter previo a la revocación de la autorización para funcionar.

A tal fin, el BCRA podrá adoptar cualquiera de las siguientes determinaciones, o una combinación de ellas, aplicándolas en forma secuencial, escalonada o directa, seleccionando la alternativa más adecuada según juicios de oportunidad, mérito o conveniencia, en aplicación de los principios, propósitos y objetivos derivados de las normas concordantes de la Carta Orgánica del BCRA, de la Ley de Entidades Financieras y de sus reglamentaciones:

I. Reducción, aumento y enajenación del capital social. El BCRA podrá:

(a) disponer que la entidad registre contablemente pérdidas contra el previsionamiento parcial o total de activos cuyo estado de cobrabilidad, realización o liquidez así lo requiera, a solo juicio del BCRA, y la reducción de su capital y/o afectación de reserva con ellas;

(b) otorgar un plazo para que la entidad resuelva un aumento de capital social y reservas para cumplir con los requisitos establecidos por las normas aplicables. Los accionistas que suscriban dicho aumento de capital o integren nuevo capital deberán ser autorizados por el BCRA.

(c) revocar la aprobación para que todos o algunos accionistas de una entidad financiera continúen como tales, otorgando un plazo para la transferencia de dichas acciones, que no podrá ser inferior a diez días;

(d) realizar o encomendar la venta de capital de una entidad financiera y del derecho de suscripción de aumento de capital.

II. Exclusión de activos y pasivos y su transferencia. El BCRA podrá:

(a) disponer la exclusión de activos a su elección, valuados de conformidad con las normas contables aplicables a los balances de las entidades financieras, ajustados a su valor neto de realización, por un importe que no sea superior al de los siguientes pasivos: (i) los depósitos de las personas físicas y/o jurídicas hasta la suma de $50.000, o su equivalente en moneda extranjera; (ii) los depósitos constituidos por importes mayores, por las sumas que excedan la indicada en el apartado anterior; (iii) los pasivos originados en líneas comerciales otorgadas a la entidad y que afecten directamente al comercio internacional; y (iv) los fondos asignados por el BCRA y los pagos efectuados en virtud de convenios de créditos recíprocos o por cualquier otro concepto y sus intereses.;

(b) excluir total o parcialmente los pasivos referidos, respetando el orden de prelación establecido en la Ley de Entidades Financieras.

(c) autorizar y encomendar la transferencia de los activos y pasivos excluidos, a favor de entidades financieras. También se podrán transferir activos en propiedad fiduciaria a fideicomisos financieros, cuando sea necesario para alcanzar el propósito del artículo 35 bis.

III. Intervención judicial.

De ser necesario, a fin de implementar las alternativas previstas en el artículo 35 bis, el BCRA deberá solicitar al juez de comercio la intervención judicial de la entidad, con desplazamiento de las autoridades estatutarias de administración, y determinar las facultades que estime necesarias a fin del cumplimiento de la función que le sea asignada. Ante esa solicitud, el magistrado deberá decretar de inmediato y sin substanciación la intervención judicial de la entidad financiera, teniendo a las personas designadas por el BCRA como interventores judiciales con todas las facultades determinadas por el BCRA, manteniéndolos en sus respectivos cargos hasta tanto se verifique el cumplimiento total del cometido encomendado.

IV. Responsabilidad.

De acuerdo al artículo 35 bis, en los casos contemplados por el mismo, se aplicará lo dispuesto por el artículo 49, segundo párrafo in fine de la Carta Orgánica del BCRA (de acuerdo al cual, la suspensión transitoria de las operaciones de la entidad en los términos indicados en dicho artículo, en ningún caso dará derecho a los acreedores al reclamo por daños y perjuicios contra el BCRA o el Estado Nacional), respecto del BCRA, los fideicomisos referidos en el artículo 18, inciso (b) de la Carta Orgánica del BCRA (aquellos a los que el BCRA hubiera transferido los activos recibidos en propiedad por redescuentos otorgados por el BCRA por razones de iliquidez transitoria), y los terceros que hubieran realizado los actos en cuestión, salvo la existencia de dolo. La falta de derecho al reclamo de daños y perjuicios y consecuente ausencia de legitimación alcanza a la misma entidad y sus acreedores, asociados, accionistas, administradores y representantes.

V. Transferencias de activos y pasivos excluidos.

(a) No podrán iniciarse o proseguirse actos de ejecución forzada sobre los activos excluidos cuya transferencia hubiere autorizado, encomendado o dispuesto el BCRA en el marco del artículo 35 bis, salvo que tuvieren por objeto el cobro de un crédito hipotecario, prendario o derivado de una relación laboral. Tampoco podrán trabarse medidas cautelares sobre los activos excluidos.

(b) Los actos autorizados, encomendados o dispuestos por el BCRA en el marco del artículo 35 bis que importen la transferencia de activos y pasivos o la complementen o resulten necesarios para concretar la reestructuración de una entidad financiera, así como los relativos a la reducción, aumento y enajenación del capital social, no están sujetos a autorización judicial alguna ni pueden ser reputados ineficaces respecto de los acreedores de la entidad financiera que fuera propietaria de los activos excluidos, aun cuando su insolvencia fuere anterior a cualquiera de dichos actos.

(c) Los acreedores de la entidad financiera enajenante de los activos excluidos no tendrán acción o derecho alguno contra los adquirentes de dichos activos, salvo que tuvieren privilegios especiales que recaigan sobre bienes determinados.

Revocación de la autorización para funcionar. Liquidación.

El BCRA podrá resolver la revocación de la autorización para funcionar de las entidades financieras: (a) a pedido de las autoridades legales o estatutarias de la entidad; (b) en los casos de disolución previstos en el Código Civil y Comercial de la Nación o en las leyes que rijan su existencia como persona jurídica; (c) por afectación de la solvencia y/o liquidez de la entidad que, a juicio del BCRA, no pudiera resolverse por medio de un plan de regularización y saneamiento; y (d) en los demás casos previstos en la Ley de Entidades Financieras.

En los casos previstos en los apartados (a) y (b), si las autoridades legales o estatutarias de la entidad lo solicitaren al juez de la causa (a quien el BCRA debe notificar la resolución revocatoria), y éste considerare que existen garantías suficientes podrá, previa conformidad del BCRA, autorizarlas o disponer que ellas mismas administren el proceso de cese de la actividad reglada o de liquidación de la entidad.

En los casos previstos en los apartados (c) (aunque concurra cualquier otro caso) y (d), sólo procederá la liquidación judicial de la ex entidad, salvo que correspondiere su quiebra y sin perjuicio de la reestructuración de la entidad en resguardo del crédito y los depósitos bancarios en los términos del artículo 35 bis de la Ley de Entidades Financieras. En caso de liquidación judicial, el juez designa al liquidador judicial conforme a lo dispuesto por la Ley Nº 24.522 de concursos y quiebras (con sus modificatorias, la "Ley de Concursos") para los síndicos.

Si la resolución de revocación de la autorización para funcionar dispusiere el pedido de quiebra de la ex entidad, el juez interviniente deberá expedirse de inmediato. No mediando petición de quiebra por el BCRA el juez podrá decretarla en cualquier estado del proceso cuando estime que se hayan configurado los presupuestos necesarios.

En los procesos de autoliquidación, liquidación o quiebra, a requerimiento del juzgado interviniente, el BCRA deberá informar y prestar asistencia técnica sobre los asuntos de su conocimiento en virtud del ejercicio de sus funciones de superintendencia cumplidas con anterioridad a la revocación de la autorización para funcionar.

Revisión de la oportunidad, mérito o conveniencia.

De acuerdo a la Ley de Entidades Financieras, la oportunidad, mérito y conveniencia de los actos adoptados por el BCRA o la Superintendencia, en ejercicio de las competencias y funciones adjudicadas por los artículos 49 de la Carta Orgánica del BCRA, y 34, 35 bis, 44, 45 de la Ley de Entidades Financieras y normas concordantes y complementarias de las anteriores, sólo serán revisables en sede judicial cuando hubiere mediado arbitrariedad o irrazonabilidad manifiestas. El mismo régimen alcanzará a los actos complementarios de los anteriores adoptados por otros órganos de la administración pública nacional.

Concurso preventivo y quiebra de entidades financieras.

De acuerdo a la Ley de Entidades Financieras:

(a) las entidades financieras no podrán solicitar la formación de concurso preventivo ni su propia quiebra. Tampoco podrá decretarse la quiebra de las entidades financieras hasta tanto les sea revocada la autorización para funcionar por el BCRA;

(b) cuando la quiebra sea pedida por circunstancias que la harían procedente según la legislación común, los jueces rechazarán de oficio el pedido y darán intervención al BCRA para que, si así correspondiere, se formalice la petición de quiebra;

(c) si la resolución del BCRA que dispone la revocación de la autorización para funcionar, comprendiere la decisión de peticionar la quiebra de la ex entidad, dicho pedido deberá formalizarse inmediatamente ante el juez competente;

(d) ante un pedido de quiebra formulado por el liquidador judicial, el juez podrá dictarla sin más trámite, o de considerarlo necesario, emplazar al deudor en los términos y plazos que establece la Ley de Concursos, para que invoque y pruebe cuanto estime conveniente a su derecho;

(e) declarada la quiebra, la misma quedará sometida a las prescripciones de la Ley de Entidades Financieras y de la Ley de Concursos, salvo en lo concerniente a ciertas cuestiones expresamente contempladas por la Ley de Entidades Financieras, incluyendo las siguientes:

(i) no serán reputados ineficaces ni susceptibles de revocación, de conformidad con las normas de la Ley de Concursos, los actos realizados o autorizados a realizar a entidades o terceros de acuerdo a las disposiciones del artículo 35 bis de la Ley de Entidades Financieras y el artículo 17 incisos (b), (c) y (e) de la Carta Orgánica del BCRA, ni los créditos del BCRA con el privilegio absoluto del artículo 53 de la Ley de Entidades Financieras ni sus garantías;

(ii) en ningún caso serán aplicables las normas sobre continuación de la explotación de la empresa; y

(iii) será aplicable el privilegio general otorgado por la Ley de Entidades Financieras en caso de liquidación judicial de entidades financieras (ver más abajo el punto “Privilegio en caso de liquidación judicial o quiebra de una entidad financiera.”); y

(f) a partir de la revocación de la autorización para funcionar por el BCRA, habiéndose dispuesto las exclusiones previstas en el apartado II del artículo 35 bis de la Ley de Entidades Financieras, ningún acreedor, con excepción del BCRA, podrá solicitar la quiebra de la ex entidad sino cuando hubieren transcurrido sesenta días corridos contados a partir de la revocación de la autorización para funcionar. Transcurrido dicho plazo la quiebra podrá ser declarada a pedido de cualquier acreedor pero en ningún caso afectará los actos de transferencia de los activos y pasivos excluidos realizados o autorizados de acuerdo a las disposiciones del mencionado artículo, aun cuando éstos estuvieren en trámite de instrumentación y perfeccionamiento.

Privilegio en caso de liquidación judicial o quiebra de una entidad financiera.

Las Obligaciones Negociables no cuentan con el privilegio general otorgado por los artículos 49 inciso (e) y 53 inciso (c) de la Ley de Entidades Financieras a los depositantes en caso de liquidación o quiebra de una entidad financiera. Asimismo, las Obligaciones Negociables se encuentran excluidas del régimen de garantía de los depósitos establecido por la Ley Nº 24.485.

En caso de quiebra de una entidad financiera, de acuerdo al artículo 53 de la Ley de Entidades Financieras, los fondos asignados por el BCRA y los pagos efectuados en virtud de convenios de créditos recíprocos o por cualquier otro concepto y sus intereses, le serán satisfechos a éste con privilegio absoluto por sobre todos los demás créditos (incluyendo, por consiguiente, a las Obligaciones Negociables), con las siguientes excepciones en el orden de prelación que se indica a continuación:

(i) Los créditos garantizados con hipoteca o prenda y los créditos otorgados conforme a lo previsto por el artículo 17 incisos (b), (c) y (f) de la Carta Orgánica del BCRA, en la extensión de sus respectivos ordenamientos. Los créditos otorgados por el Fondo de Liquidez Bancaria (FLB) creado por el Decreto Nº 32/2001 del 26 de diciembre de 2001, garantizados por prenda o hipoteca, gozarán de idéntico privilegio;

(ii) Los créditos privilegiados emergentes de las relaciones laborales comprendidos en el artículo 268 (créditos con privilegio especial) de la Ley de Contrato de Trabajo. Gozarán del mismo privilegio los intereses que se devenguen por las acreencias precedentemente expuestas, hasta su cancelación total; y

(iii) Los créditos de los depositantes titulares de depósitos (i) efectuados por personas físicas y/o jurídicas hasta $1.500.000 o su equivalente en moneda extranjera, gozando de este privilegio una sola persona por depósito y (ii) constituidos por importes mayores, por las sumas que excedan la suma antes indicada.

Sistema de seguro de garantía de los depósitos.

La Ley N° 24.485 y el Decreto N° 540/1995 crearon un Sistema de Seguro de Garantía de Depósitos Bancarios. Es un sistema limitado, obligatorio y oneroso, destinado a cubrir los riesgos inherentes a los depósitos bancarios, como protección subsidiaria y suplementaria de la ofrecida por el sistema de privilegios y protección de depósitos bancarios, creado por la Ley de Entidades Financieras.

La Ley Nº 24.485 determinó la creación de SEDESA para administrar el Fondo de Garantía de los Depósitos Bancarios cuyos accionistas, según la enmienda introducida por Decreto No. 1292/96, serán el BCRA, con una acción como mínimo, y un fideicomiso formado por las entidades financieras en las proporciones que determine el BCRA para cada una, sobre la base de sus aportes al Fondo de Garantía de Depósitos.

Están excluidos del sistema: (i) los depósitos a plazo fijo transferibles cuya titularidad haya sido adquirida por vía de endoso; (ii) los depósitos a la vista en los que se convengan tasas de interés superiores a las de referencia difundidas periódicamente por el BCRA, y los depósitos e inversiones a plazo que superen 1,3 veces esa tasa o la tasa de referencia más 5 puntos porcentuales –la mayor de ambas–. También quedarán excluidos cuando esos límites de tasa de interés fueran desvirtuados por incentivos o retribuciones adicionales; (iii) los depósitos de entidades financieras en otros intermediarios; (iv) los depósitos efectuados por personas vinculadas, directa o indirectamente, a la entidad; (v) los depósitos a plazo fijo de títulos valores, aceptaciones o garantías; y (vi) los saldos inmovilizados provenientes de depósitos y otras operaciones excluidas.

De acuerdo a las normas del BCRA, a partir del 27 de marzo de 2024, el monto cubierto por el sistema de garantía de depósitos es de Ps. 25.000.000 por persona. En el caso de transacciones a nombre de dos o más personas, la garantía se prorratea entre los respectivos titulares. La garantía total por persona no puede exceder de Ps. 25.000.000 con prescindencia de la cantidad de cuentas y/o depósitos. Los depósitos por montos superiores a Ps. 6.000.000 también están incluidos en el sistema de garantía hasta el límite de Ps. 25.000.000. El BCRA puede decidir en cualquier momento enmendar el monto cubierto por el sistema de garantía basado en la continua consolidación del sistema financiero argentino o en otros indicadores.

El sistema de seguro argentino es financiado mediante aportes mensuales de todas las entidades financieras que operan en la Argentina. Conforme el Decreto N° 540/95 y las normas del BCRA a la fecha del presente, las entidades financieras deben aportar a SEDESA entre el 0,015% y el 0,06% del promedio mensual de los depósitos garantizados por el sistema registrado en el segundo mes inmediato anterior.

Al 31 de diciembre de 2023, VWFS había captado depósitos. En consecuencia, existen operaciones realizadas por VWFS que se encuentren alcanzadas por el Sistema de Seguro de Garantía de los Depósitos Bancarios y, por lo tanto, participa del Fondo de Garantía de los Depósitos Bancarios establecido por la Ley N° 24.485.

Tasa de interés aplicable a préstamos prendarios.

Las Normas sobre Tasa de Interés en las Operaciones de Crédito establecen como criterio básico que las tasas de interés compensatorio se concertarán libremente entre las entidades financieras y los clientes teniendo en cuenta, de corresponder, las disposiciones establecidas en los casos de regímenes específicos, tales como las normas del BCRA que establecen la tasa de interés aplicable a préstamos de tarjetas de crédito.

Seguros.

De acuerdo a los “Manuales de Originación y Administración de Préstamos” del BCRA, en el caso de préstamos otorgados a personas humanas que revistan el carácter de usuarios de servicios financieros con garantía prendaria en primer grado sobre automóviles o vehículos utilitarios livianos nuevos:

(a) seguro de vida: cuando la entidad financiera haya optado por contratar un seguro sobre saldo deudor con cobertura por fallecimiento e invalidez total y permanente sobre alguno de los solicitantes, el seguro deberá reunir, como mínimo, las siguientes condiciones:

(i) que cubra al solicitante durante la totalidad de la vigencia del préstamo prendario automotor;

(ii) que el monto cubierto sea igual al saldo impago en todo momento del préstamo prendario automotor y que en caso de siniestro sea cancelatorio del mismo;

(iii) que la póliza sea emitida o endosable a favor de la entidad financiera o de quien en el futuro resulte ser el acreedor del préstamo prendario automotor; y

(iv) que esté emitido por compañías de seguros autorizadas a operar por la Superintendencia de Seguros de la Nación respecto de las cuales la entidad financiera deberá realizar el análisis crediticio teniendo en cuenta la información que publica dicha Superintendencia. De ser sucursales o subsidiarias de compañías aseguradoras del exterior, la casa matriz o controlante deberá contar con calificación internacional de riesgo "A" o superior y, en el caso del controlante, deberá afianzar explícitamente las obligaciones de la subsidiaria. Las compañías de seguros locales deberán contar con reaseguros en compañías de seguros locales (respecto de las cuales también se realice el análisis crediticio indicado) o del exterior que cuenten con calificación internacional de riesgo "A" o superior; y

(b) seguro de daños al automotor: es requisito que el automotor esté cubierto por un seguro de daños que cumpla, como mínimo, con las siguientes características:

(i) que cubra al automotor durante la totalidad de la vigencia del préstamo prendario automotor de los riesgos de robo, hurto, incendio, responsabilidad civil y destrucción total;

(ii) que el monto cubierto sea igual al saldo impago en todo momento del préstamo prendario automotor y que en el caso de siniestro sea cancelatorio del mismo si la destrucción es total;

(iii) que la póliza sea emitida o endosable a favor de la entidad financiera o de quien en el futuro resulte ser el acreedor del préstamo prendario automotor;

(iv) que esté emitido por compañías de seguros autorizadas a operar por la Superintendencia de Seguros de la Nación respecto de las cuales la entidad financiera deberá realizar el análisis crediticio teniendo en cuenta la información que publica dicha Superintendencia. De ser sucursales o subsidiarias de compañías aseguradoras del exterior, la casa matriz o controlante deberá contar con calificación internacional de riesgo "A" o superior y, en el caso del controlante, deberá afianzar explícitamente las obligaciones de la subsidiaria. Las compañías de seguros locales deberán contar con reaseguros en compañías de seguros locales (respecto de las cuales también se realice el análisis crediticio indicado) o del exterior (que cuenten con calificación internacional de riesgo "A" o superior).

De acuerdo a las normas del BCRA sobre Protección de los Usuarios de Servicios Financieros:

(a) todas las comisiones, cargos, costos, gastos, seguros y/o cualquier otro concepto -excluyendo la tasa de interés- que las entidades financieras perciban o pretendan percibir de los usuarios de servicios financieros ("comisiones y cargos"), deben tener origen en un costo real, directo y demostrable y estar debidamente justificados desde el punto de vista técnico y económico. La aplicación de comisiones y/o cargos debe quedar circunscripta a la efectiva prestación de un servicio que haya sido previamente solicitado, pactado y/o autorizado por el usuario;

(b) las comisiones obedecen a servicios que prestan los sujetos obligados y, en tal sentido, pueden incluir retribuciones a su favor que excedan el costo de la prestación;

(c) los cargos que obedecen a servicios que prestan terceros, por lo que solamente pueden ser transferidos al costo a los usuarios. Asimismo, el importe de los cargos que las entidades financieras transfieran a los usuarios no podrá ser superior al que el tercero prestador perciba de particulares, sin intermediarios y en similares condiciones (servicios postales, compañía de seguros, escribanía y registros de propiedad, u otros de índole similar);

(d) como principio general no podrán aplicarse comisiones ni cargos por la prestación de un servicio cuya comisión o cargo ya se encuentre incluida en otros conceptos cobrados por la entidad financiera, ni por servicios financieros que no hayan sido solicitados, pactados y/o autorizados por el usuario y, aun cuando habiendo sido solicitados, pactados y/o autorizados por éste e informados por el sujeto obligado al usuario, no se hayan prestado de manera efectiva. Tampoco podrán aplicarse comisiones ni cargos por, entre otros conceptos, contratación y/o administración de seguros (teniendo en cuenta lo que se indica en el apartado (e)); y

(e) seguros como contratación accesoria a un servicio financiero: comprende aquellos seguros que se contraten a los efectos de disminuir los riesgos asociados a las financiaciones que otorgue el sujeto obligado:

(i) seguros de vida sobre saldo deudor: las entidades financieras no podrán percibir de los usuarios ningún tipo de comisión y/o cargo vinculado con estos seguros. Las entidades financieras deberán contratar un seguro sobre saldo deudor con cobertura de fallecimiento e invalidez total permanente respecto de aquellas financiaciones otorgadas a personas humanas. Alternativamente, podrán autoasegurar los riesgos derivados del fallecimiento e invalidez total permanente de los usuarios. En ambos casos, la cobertura deberá extinguir totalmente el monto adeudado en caso de fallecimiento o invalidez total permanente del deudor.

(ii) otros seguros: las entidades financieras deberán ofrecer a los usuarios de servicios financieros por lo menos tres compañías aseguradoras no vinculadas entre sí entre las que deberán poder optar, y conservar constancia del ejercicio de ese derecho por parte de dichos usuarios. A los fines de la comparación, la entidad financiera deberá informarle al usuario la cobertura mínima que debe prever el seguro en cuestión. En caso que el usuario obtuviera con cualquiera de las tres aseguradoras ofrecidas por la entidad financiera un seguro más económico que los ofrecidos a través de esta última, deberá contratarse el ofrecido en forma directa por la aseguradora al usuario. El cargo que la entidad financiera aplique al usuario no podrá ser superior al que la compañía de seguros elegida perciba por operaciones con particulares y sin la intervención de la entidad financiera, concertadas en el lugar de contratación o de domicilio del usuario. En ningún caso la entidad financiera podrá registrar retribuciones ni utilidades por los seguros que sus usuarios contraten con carácter accesorio a un servicio financiero –independientemente de que se trate de una solicitud del usuario o de una condición establecida por la entidad financiera para acceder al servicio financiero–, por lo cual esos conceptos no podrán integrar los cargos que se les transfieran ni percibirse directa o indirectamente de la compañía de seguros.

La Resolución N° 35.678/2011 de la Superintendencia de Seguros de la Nación, que regula los seguros colectivos de deudores (tales como el seguro de vida colectivo al que deben incorporarse los clientes de VWFS), dispone, entre otras cuestiones, que (a) Las aseguradoras y los intermediarios no podrán otorgar retribuciones, bajo ningún concepto, en forma directa o indirecta, a quienes sean tomadores y/o beneficiarios del seguro (como VWFS), salvo en aquellas pólizas que prevean en su articulado la cláusula de participación en utilidades; (b) la suma de los gastos de adquisición (producción) y administración (explotación) no puede exceder el 30% de la prima de tarifa. En el gasto de adquisición se incluye la comisión que se abona al productor asesor de seguros o al agente institorio/mandatario; (c) no podrán actuar como agentes institorio o productor de seguros (o sociedades de ellos) personas físicas o jurídicas vinculadas al acreedor, tomador, beneficiario o asegurador en los términos contemplados en las normas de la Superintendencia de Seguros de la Nación.

Prenda con registro.

Los préstamos otorgados por VWFS para la adquisición de vehículos recaen sobre el vehículo financiado.

La prenda con registro se constituye para asegurar el pago de una suma de dinero o el cumplimiento de cualquier clase de obligaciones, a las que los contrayentes les atribuyen, a los efectos de la garantía prendaria, un valor consistente en una suma de dinero. Los bienes sobre los cuales recae la prenda con registro quedan en poder del deudor o del tercero que los haya prendado en seguridad de una deuda ajena. En cuanto al acreedor, además del privilegio prendario que otorga, es posible ejecutar la deuda mediante un trámite abreviado, denominado “ejecución prendaria”, donde se encuentra limitada la producción de prueba y sólo es posible oponer ciertas defensas.

El Código Civil y Comercial, dispone que la prenda con registro se rige por la ley especial, es decir, por el Decreto-Ley Nº 15.348/1946, ratificado por la Ley Nº 12.962 y modificado por el Decreto-Ley Nº 6.810/1963 y el Decreto Nº 897/1995 (el mencionado plexo normativo es referido en el Prospecto como la “Ley de Prenda”).

La Ley de Prenda establece que deben cumplirse ciertos requisitos de publicidad para que el privilegio prendario sobre la cosa sea oponible a terceros. Este privilegio surte efectos desde la inscripción de la prenda en el registro seccional de créditos prendarios correspondiente a la ubicación de los bienes prendados, que en el caso de los automotores, es el lugar de su patentamiento. La inscripción constituye la publicidad que suple la desposesión del deudor de la prenda ordinaria. Si el contrato de prenda no fue inscripto en el registro, las disposiciones de la Ley de Prenda no son oponibles a los terceros. La oponibilidad a terceros del privilegio prendario y el derecho de reipersecución contra terceros (en caso de transferencia del bien) nacen con la inscripción del contrato prendario. Para que la inscripción produzca efecto contra terceros desde el momento de celebrarse el contrato, la misma debe solicitarse dentro de las veinticuatro horas. Pasado ese término, producirá ese efecto desde que el contrato se presente al correspondiente registro.

O.N. VOLKSWAGEN FINANCIAL SERVICES COMPAÑIA FINANCIERA S.A. - Programa

Conforme lo dispuesto por la Ley de Prenda, durante la vigencia de un contrato prendario, el dueño de los bienes no puede constituir, bajo pena de nulidad, otra prenda sobre éstos, salvo que lo autorice por escrito el acreedor. Tampoco puede enajenarlos, pudiendo hacerlo solamente en el caso de que el adquirente se haga cargo de la deuda garantizada, continuando en vigor la prenda bajo las mismas condiciones en que se constituyó, inclusive en cuanto a la responsabilidad del enajenante, quien continúa obligado al pago. La transferencia debe anotarse en el correspondiente registro y notificarse al acreedor.

Los dos efectos principales de la prenda con registro consisten en el privilegio especial que otorga al acreedor prendario y en la acción reipersecutoria contra terceros: en caso de venta de la cosa prendada como libre, aunque fuera a título oneroso, el acreedor prendario tendrá derecho a ejercer la acción persecutoria contra el actual poseedor, sin perjuicio de las acciones penales contra el enajenante. Se discute en la doctrina y la jurisprudencia si el derecho reipersecutorio alcanza también al tercer adquirente de buena fe.

También el acreedor prendario puede pedir el secuestro de los bienes prendados en caso de su uso indebido o de negativa a que las inspeccione el acreedor.

El privilegio del acreedor prendario se conserva hasta la extinción de la obligación principal, pero no más allá de cinco años contados desde que la prenda se ha inscrito, al final de cuyo plazo máximo la prenda caduca, pudiendo reinscribirse por igual término el contrato no cancelado. Sólo se admite la reinscripción por una vez, excepto en caso de ejecución. Si la inscripción caduca por vencimiento del plazo de cinco años sin que se haya reinscrito, el certificado pierde el carácter de título ejecutivo. Sin embargo, según cierta jurisprudencia, la falta de reinscripción del contrato prendario no perjudica la habilidad del título ni enerva su fuerza ejecutiva, si de él resulta la existencia de una obligación de dar una suma de dinero líquida y exigible.

El contrato prendario inscripto es transmisible por endoso y el endoso también debe ser suscripto en el registro para producir efectos contra terceros, aplicándose el régimen sobre endosos del Código Civil y Comercial de la Nación en cuanto a la forma y efectos del endoso. Por disposición del DNU N° 70/2023, la anotación de dicho endoso podrá hacerse en cualquier Registro Seccional o directamente en el servicio de inscripción remoto de la Dirección Nacional. La falta de protesto no hará caducar la responsabilidad de los endosantes siempre que, en el término de treinta días, contados desde el vencimiento de la obligación prendaria, el tenedor inicie su acción notificándola a los endosantes.

Conforme a la Ley de Prenda, la inscripción será cancelada en los casos siguientes: (a) cuando así lo disponga una resolución judicial; (b) cuando el acreedor o el dueño de la cosa prendada lo solicite adjuntando certificado de prenda endosado por su legítimo tenedor; y (c) cuando el dueño de la cosa prendada lo solicite al correspondiente registro adjuntando el comprobante de haber depositado el importe de la deuda en el banco oficial más próximo al lugar donde está situada la cosa, a la orden del acreedor. El encargado del registro notificará la consignación al acreedor y, si el acreedor manifestara conformidad o no formulara observaciones en el término de diez días a partir de la notificación, el encargado hará la cancelación. En el caso de que el acreedor objetara el depósito, el encargado lo comunicará al deudor y al banco donde se realizó el depósito para que éste ponga la suma depositada a disposición del depositante, quien puede promover juicio por consignación.

La Ley de Prenda fija un procedimiento específico a seguir en las ejecuciones prendarias que prevalece sobre las normas generales: rige un plazo de tres días desde la intimación de pago para que el deudor oponga excepciones, las excepciones que no se funden en las causas admitidas por la Ley de Prenda deben ser desestimadas de inmediato, el juez debe resolver sobre las excepciones dentro de tres días -haciendo lugar a ellas y rechazando la ejecución o desestimándolas y mandando llevar adelante la ejecución-, ordenando la venta de los bienes, resolución que es apelable dentro del término de dos días.

En el caso de concurso o quiebra del deudor, puede procederse a la apertura de un concurso especial sobre los bienes afectados a la prenda, para que queden sustraídos al proceso concursal, y pueda proseguirse su ejecución individual al margen del proceso universal.

Ante la presentación del certificado prendario por parte de una entidad financiera (como VWFS), el juez ordenará el secuestro de los bienes y su entrega a la entidad financiera en cuestión, sin que el deudor pueda promover recurso alguno. El trámite especial establecido no importa la iniciación de un juicio de ejecución, sino que, al contrario, está destinado a facilitar al acreedor la ulterior venta extrajudicial de los bienes afectados en garantía. La actuación del juez concluye con la entrega de los bienes para su enajenación extrajudicial, siendo improcedente proseguir su tramitación para obtener el pago del saldo adeudado.

El Decreto 319/2020 del 29 de marzo de 2020 dispuso, entre otras cuestiones:

(a) Que hasta el 30 de septiembre de 2020 (fecha que fuera prorrogada hasta el 31 de enero de 2021 por Decreto 767/2020), la cuota mensual de los créditos prendarios actualizados por Unidad de Valor Adquisitivo (UVA), no podrá superar el importe de la cuota correspondiente, por el mismo concepto, al mes de marzo del 2020. Si bien esta restricción ya no se encuentra vigente, la Comunicación "B" 12123 y la Comunicación "A" 7270 establecieron que, hasta el 31 de julio de 2022, las entidades financieras deben habilitar una instancia para considerar la situación de aquellos clientes en los que la cuota del préstamo UVA a pagar supere el 35% de sus ingresos mensuales.

(b) La suspensión en todo el territorio nacional, y hasta el 30 de septiembre de 2020 (fecha que fuera prorrogada hasta el 31 de enero de 2021 por Decreto 767/2020), de las ejecuciones correspondientes a créditos prendarios actualizados por UVA y de los plazos de prescripción y de caducidad de instancia en los procesos de ejecución de créditos prendarios actualizados por UVA. Dichas suspensiones importan la prórroga automática, por los plazos mencionados, de todas las inscripciones registrales de las garantías (no impidiendo la traba y mantenimiento de las medidas cautelares en garantía del crédito) y la suspensión del plazo de caducidad registral de las inscripciones y anotaciones registrales de las prendas, y de las medidas cautelares que se traben o se hayan trabado en el marco de los procesos de ejecuciones prendarias.

(c) Que la diferencia entre la suma de dinero que hubiere debido abonarse según las cláusulas contractuales y la suma de dinero que efectivamente corresponda abonar por aplicación del congelamiento del monto de las cuotas, podrán abonarse en tres cuotas sin intereses, mensuales, iguales y consecutivas, con vencimiento, la primera de ellas, en la misma fecha del vencimiento de la cuota del crédito que contractualmente correspondiere al mes de octubre de 2020. Por Decreto 767/2020 se estableció que tales diferencias podrían ser convertidas a UVA y refinanciadas, en el marco del principio de esfuerzo compartido, sin intereses o cargos de ninguna clase, a pagar a partir de la finalización del cronograma vigente del préstamo, en cuotas que no podrán superar la cuota original del préstamo. En ningún caso se aplicarán intereses moratorios, compensatorios, ni punitorios ni otras penalidades previstas en el contrato. Las partes pueden pactar una forma de pago distinta, siempre que no sea más gravosa para el deudor que la mencionada.

(d) Que deudas que pudieren generarse durante el período mencionado, por falta de pago o pagos parciales o realizados fuera de los plazos contractuales pactados, podrán abonarse también en tres cuotas con idénticas características aun cuando hubiere operado el vencimiento del contrato. Por Decreto 767/2020 se actualizó este punto, estableciéndose que las deudas mencionadas, que pudieren generarse desde el 1° de octubre de 2020 y hasta el 31 de enero del 2021, podrían ser convertidas a UVA y refinanciadas a pagar a partir de la finalización del cronograma vigente del préstamo, en cuotas que no podrían superar la cuota original del préstamo. Podrían aplicarse intereses compensatorios, los que no debían exceder la tasa de interés del préstamo original. Este procedimiento aplicaba aun cuando hubiere operado el vencimiento del contrato. Mediante la Comunicación "B" 12123, el BCRA estableció que las cuotas o los saldos impagos correspondientes a los vencimientos que pudieran generarse hasta el 31 de marzo de 2021 deberían ser refinanciadas a partir del mes siguiente inclusive al final de la vida del crédito, considerando el devengamiento de la tasa de interés compensatorio prevista contractualmente, conforme a lo previsto en las normas sobre "*Servicios financieros en el marco de la emergencia dispuesta por el Decreto Nº 260/2020 Coronavirus (COVID-19)*" y al valor actualizado de las "UVA" en caso que sea de aplicación.

Los plazos establecidos por los Decretos N° 319/2020 y N° 767/2020 no fueron prorrogados.

Medidas gubernamentales en respuesta a la pandemia de COVID-19

Para una descripción del surgimiento de la pandemia del COVID-19 y sus consecuencias véase "*II. Factores de riesgo – Factores de riesgo relacionados con Argentina - Las medidas que se adopten en caso de surgir una nueva pandemia podrían tener un efecto adverso sobre el negocio de la Compañía*" más adelante. El Gobierno y a su vez, el Banco Central y varios organismos nacionales, emitieron una serie de medidas preventivas para contener la propagación de COVID-19 y mitigar su impacto económico.

En este sentido, el 19 de marzo de 2020, mediante Decreto 297/2020, el Poder Ejecutivo declaró un "*aislamiento social, preventivo y obligatorio*" ("ASPO"), que implicó, durante su vigencia, que todos los habitantes del territorio nacional debieran permanecer en sus residencias habituales o en el lugar en que se encontraran y abstenerse de concurrir a sus lugares de trabajo y que fuera prorrogado en sucesivas ocasiones. Desde el 13 de abril de 2020, el gobierno nacional y los gobiernos provinciales fueron relajando gradualmente dicho aislamiento hasta transformarlo en "*distanciamiento social, preventivo y obligatorio*" ("DISPO"), el cual rigió hasta el 9 de abril de 2021 por Decreto Nº168/2021.

Atento el avance y progreso del COVID-19 y sus diversas variantes, mediante múltiples decretos se tomaron medidas a nivel sanitario, entre las que se declaró la emergencia sanitaria, que estuvo vigente hasta el 31 de diciembre de 2023.

Durante ese período, el BCRA dispuso distintas medidas tendientes principalmente a facilitar el acceso al crédito a los agentes económicos, las que si bien ya no se encuentran en vigencia, tuvieron un impacto significativo sobre las entidades financieras entre el 2020 y 2021 principalmente. Entre dichas medidas se destacaron: (i) flexibilización en el

cómputo de los días de mora y suspensión de ciertas disposiciones tendientes a la recategorización mandatoria a efectos de la clasificación y previsionamiento de deudores; (ii) obligación para las entidades financieras de otorgar líneas de crédito a micro, pequeñas y medianas empresas (MiPyMEs) a una tasa de interés nominal anual del 24% con destino a capital de trabajo o pago de sueldos; (iii) obligación para las entidades financieras de otorgar la extensión automática del plazo de vencimiento de los saldos por tarjetas de crédito; (iv) para préstamos hipotecarios y prendarios UVA, se tomaron las medidas dispuestas por los Decretos Nos. 319/2020 y 767/2020 (Para mayor información, ver "*Información del Emisor - c) El sistema financiero argentino y su regulación - Prenda con registro*", más arriba en el Prospecto); (v) suspensión del aumento de comisiones (relacionadas con cajas de ahorro, tarjetas de crédito, cuentas corrientes y cajas de seguridad); (vi) fijación de tasas máximas para líneas de financiamiento renovables con tarjetas de crédito y tasas mínimas para depósitos a plazo; (vii) obligación de mantener saldos pendientes de préstamos bajo la "Línea de Financiamiento para la inversión productiva de MiPyMEs" para financiar proyectos de inversión, capital de trabajo y descuento de instrumentos financieros al menos por el equivalente al 7,5% de los depósitos al sector privado no financiero.

Asimismo, por medio de la Comunicación "A" 6939, el Banco Central suspendió, hasta el 30 de junio de 2020, la distribución de dividendos por parte de las entidades financieras, plazo que fue prorrogado sucesivamente hasta el 31 de diciembre de 2021 por Comunicación "A" 7212 del 24 de junio de 2021. Posteriormente, mediante Comunicación "A" 7421 de fecha 16 de diciembre de 2021, el BCRA dispuso que las entidades del sistema financiero podrán distribuir a partir del 1 de enero de 2022 y hasta el 31 de diciembre de 2022, hasta 20% de las utilidades acumuladas hasta el 31 de diciembre de 2021, en doce cuotas mensuales y consecutivas, de acuerdo con las normas de distribución de resultados.

A la fecha del Prospecto, no se han dispuesto nuevas medidas en relación al COVID-19.

II. FACTORES DE RIESGO

Los eventuales compradores de las Obligaciones Negociables del Emisor deben considerar cuidadosamente los riesgos descriptos en este capítulo, junto con la información restante suministrada en el Prospecto, antes de decidir comprar las Obligaciones Negociables. El negocio, los resultados de las operaciones, la situación patrimonial y financiera o las perspectivas del Emisor podrían resultar afectados en forma sustancial y adversa si tuviera lugar cualquiera de estos riesgos, y en consecuencia, el precio de mercado de las Obligaciones Negociables del Emisor podría disminuir y los inversores podrían perder la totalidad o parte de su inversión. En general, los inversores corren más riesgo cuando invierten en títulos de emisores de países emergentes, como es el caso de Argentina, que cuando invierten en los títulos de emisores de otros mercados desarrollados. Asimismo, los eventuales compradores de las Obligaciones Negociables deberían advertir que el Emisor enfrenta riesgos e incertidumbres adicionales que exceden las mencionadas a continuación y que, en opinión de la Compañía, resultan irrelevantes o no tiene conocimiento de que podrían afectar de manera sustancial y adversa los resultados de las operaciones y la situación patrimonial y financiera del Emisor.

Véase *"II. Factores de Riesgo"* en el Prospecto para una descripción de ciertos riesgos significativos relacionados con la inversión en las Obligaciones Negociables.

III. POLÍTICAS DEL EMISOR

Políticas de Inversiones, de Financiamiento y Ambientales

Inversiones

Para un detalle de las principales inversiones del Emisor en otras empresas, véase el capítulo: "*I. Información del Emisor - Reseña histórica*".

Cuestiones ambientales

El Directorio de VWFS considera que no hay cuestiones ambientales significativas razonablemente pertinentes en su negocio dada la naturaleza del mismo y los activos involucrados, por lo cual no cuenta (por no resultar propio para su negocio) con una política ambiental.

Políticas de dividendos y Agentes pagadores

De acuerdo al estatuto social de VWFS, no hay disposiciones que establezcan diferencias para cada clase de acciones en los derechos a participar en la distribución de dividendos, ni existen compromisos de los accionistas o de terceros para aumentar el capital social de la Compañía.

Por otro lado, el estatuto social de VWFS establece que los beneficios líquidos realizados que arroje el balance general anual, deducidas las amortizaciones de conformidad con las normas legales y, reglamentarias vigentes, serán distribuidos como sigue: a) al fondo de reserva legal, el porcentaje que establezca el BCRA; b) la retribución que se

asigne a los directores y síndicos; y c) sujeto a la aprobación del BCRA, los accionistas dispondrán que la Compañía realice distribuciones de dividendos anuales por un mínimo del cincuenta por ciento (50%) de las ganancias distribuibles anuales, siempre que se cumpla la totalidad de determinadas condiciones, tales como que la distribución: (i) no impida que la Compañía cumpla con su nivel de capitalización mínimo conforme el plan de negocios de la Sociedad, y (ii) no perjudique o produzca un impacto en forma adversa sobre el desarrollo de la Compañía para los próximos tres años de conformidad con lo previsto en el plan de negocios.

La Comunicación "A" 6939 del BCRA del 19 de marzo de 2020 dispuso la suspensión de la distribución de resultados de las entidades financieras hasta el 30 de junio de 2020, plazo que fuera prorrogado en sucesivas ocasiones y finalmente hasta el 31 de diciembre de 2021 por Comunicación "A" 7312 del 24 de junio de 2021. Posteriormente, mediante Comunicación "A" 7421 de fecha 16 de diciembre de 2021, el BCRA dispuso que las entidades del sistema financiero podrán distribuir a partir del 1 de enero de 2022 y hasta el 31 de diciembre de 2022, hasta 20% de las utilidades acumuladas hasta el 31 de diciembre de 2021, en doce cuotas mensuales y consecutivas. A través de la Comunicación "A" 7659 de fecha 15 de diciembre de 2022, el BCRA dispuso la suspensión de la distribución de resultados de las entidades financieras con vigencia a partir del 1 de enero de 2023 y hasta el 31 de diciembre de 2023, de acuerdo con las normas de distribución de resultados. Finalmente, mediante Comunicación "A" 7719 de fecha 9 de marzo de 2023, el Banco Central habilitó a las entidades financieras, con su autorización previa, a distribuir dividendos hasta por el 40% de su "utilidad distribuible" en seis cuotas iguales, mensuales y consecutivas a partir del 1 de abril de 2023 al 31 de diciembre de 2023.

IV. INFORMACIÓN SOBRE LOS DIRECTORES Y ADMINISTRADORES, GERENTES, ASESORES Y MIEMBROS DEL ÓRGANO DE FISCALIZACIÓN

Directores y Gerencia.

Directores.

En "*IX. Información Adicional. - Instrumento constitutivo y Estatuto –Directorio*" se detalla el funcionamiento del Directorio.

La nómina actual de los miembros titulares y suplentes del Directorio de VWFS es la siguiente:

Nombre	Fecha de Nacimiento	Cargo actual	Expiración del mandato (*)	Clase de Acciones	Desde cuando ocupa el cargo actual	Independencia según Normas de la CNV
Juan Christian Kindt	14/11/1969	Presidente	31/12/2024	Clase B	26/04/2024	No independiente(2)
Ricardo Auricchio	19/06/1977	Vicepresidente	31/12/2024	Clase A	26/04/2024	No independiente(1)
Mariana Andrea Rodríguez	14/04/1978	Director Titular	31/12/2024	Clase A	26/04/2024	No independiente(1)
Oscar Miguel Castro	4/12/1945	Director Titular	31/12/2024	Clase B	26/04/2024	Independiente (2)
Gabriel Pellejero	4/7/1974	Director Suplente	31/12/2024	Clase A	26/04/2024	No independiente(1)
Gabriel Alberto Chaufan	14/02/1966	Director Suplente	31/12/2024	Clase B	26/04/2024	No independiente(2)
Pablo Hernán Jordan	13/06/1977	Director Suplente	31/12/2024	Clase B	26/04/2024	No Independiente(1)
Ariel Ricardo Fernández	09/03/1981	Director Suplente	31/12/2024	Clase A	26/04/2024	No independiente(2)

(1) Nominado por el accionista Volkswagen Financial Services Holding Argentina S.R.L. ("VWFSH"). Es empleado de VWFS.

(2) Nominado por el accionista Banco BBVA Argentina.

(*) Conforme a los estatutos sociales de la Compañía los Directores permanecerán en sus cargos hasta que la Asamblea de Accionistas Ordinaria del art. 234 de la Ley General de Sociedades, designe a sus reemplazantes.

Inscripción de la nómina del directorio en el Registro Público de Comercio (art. 60 de la Ley General de Sociedades). La nómina del directorio se encuentra pendiente de inscripción por parte del Registro.

Conformación de la designación de los directores por el BCRA. El BCRA ha conformado la designación de los miembros del directorio de VWFS.

Separación de funciones ejecutivas. De acuerdo a las normas del BCRA, no resulta aplicable a VWFS el requisito de separación de funciones ejecutivas y de dirección.

Contratos de trabajo o de locación de servicios. Ninguno de los miembros del directorio ha celebrado con VWFS contratos de trabajo o de locación de servicios.

O.N. VOLKSWAGEN FINANCIAL SERVICES COMPAÑIA FINANCIERA S.A. - Programa

En el Prospecto se presentan reseñas biográficas de los miembros del Directorio de VWFS.

Gerentes.

De acuerdo con el estatuto social de VWFS y el Acuerdo de Accionistas (conforme dicho término se define más adelante) (ver *"V. Estructura del Emisor – Transacciones con partes relacionadas - Acuerdo de Accionistas")*, la estructura de VWFS prevé la existencia de dos Subgerentes Generales, uno nombrado por el accionista VWFSH a cargo del Front Office, y otro nombrado por Banco BBVA Argentina, a Cargo del Back Office; ambos con dependencia directa del directorio de VWFS. En la actualidad, dichos cargos son ocupados por el Sr. Ricardo Auricchio designado por VWFSH y por el Sr. Luis María Fernández Aguirre designado por Banco BBVA Argentina.

Dependiendo del Sub Gerente General de Front Office *Ricardo Auricchio*, se desempeñan un Gerente Comercial de Ventas y Marketing (Sr. Roberto Pacifico), un Gerente de Recursos Humanos y Sistemas (Sra. Mariana Rodríguez). Dependiendo del Sub Gerente General de Back Office (Sr. Fernández Aguirre) se desempeñan un Gerente de Riesgos y Compliance (la Sra. Iris Santarosa), y un Gerente de Administración y Contabilidad (Sr. Horacio Pompeyo Ausa) y un Gerente de Finanzas y Tesorería (el Sr. Ariel Fernández).

En el Prospecto se presentan reseñas biográficas de los gerentes de VWFS.

Remuneración.

En la Asamblea General Ordinaria de accionistas celebrada el 24 de abril de 2024, en relación al ejercicio social cerrado el 31 de diciembre de 2024, se aprobaron los honorarios percibidos por el Sr. Oscar Miguel Castro en forma de anticipos por la suma de $12.149.548,12 en moneda nominal (cifra que reexpresada en moneda de cierre al 31 de diciembre de 2023 de acuerdo a las normas contables bajo las que son preparados los estados financieros, asciende a la suma total de $21.826.146,49). Asimismo, se aprobó la renuncia por parte de los restantes Sres. Directores a sus honorarios por su desempeño por el mencionado ejercicio. Asimismo, se aprobó por unanimidad que se autorice al Directorio para efectuar anticipos a cuenta de honorarios, ad referéndum de lo que decida la Asamblea de Accionistas que considere la documentación del ejercicio 2024.

Con relación a la Comisión Fiscalizadora, se aprobó por unanimidad el pago de honorarios por el desempeño de sus tareas por el ejercicio finalizado el 31 de diciembre de 2023 de acuerdo al siguiente detalle: (i) la suma de $1.117.027,49 en moneda nominal, cifra que reexpresada en moneda de cierre al 31 de diciembre de 2023 de acuerdo a las normas contables bajo las que son preparados los estados financieros, asciende a la suma total de $1.488.565,13, correspondiendo dicho importe a los honorarios del Estudio Biscardi & Asociados S.R.L.; y (ii) la suma total de $9.606.000, correspondiendo dicho importe a los honorarios del Estudio Beccar Varela Asociación Civil.

Propiedad Accionaria.

A la fecha del Prospecto, (a) los miembros titulares y suplentes del Directorio, los miembros de los comités especiales y gerentes de VWFS no poseen participación accionaria en VWFS ni son beneficiarios de opciones u otros acuerdos sobre acciones u otros valores negociables emitidos o a ser emitidos por VWFS; y (b) no existen convenios que otorguen participación en el capital de VWFS (incluyendo convenios que importen la emisión u otorgamiento de opciones o acciones o valores negociables de VWFS) a las personas indicadas en el precedente apartado (a).

Órgano de fiscalización.

En "*IX. Información Adicional – a) Instrumento Constitutivo y Estatuto – Comisión Fiscalizadora*" se detalla la composición y funcionamiento del órgano de fiscalización de la Entidad. Ninguno de los miembros de la Comisión Fiscalizadora que se indican a continuación ha celebrado con VWFS contratos de locación de servicios que prevean beneficios luego de la terminación de su mandato.

Los miembros de la Comisión Fiscalizadora por sí, no tienen ni han mantenido relaciones profesionales distintas, en su caso, de las correspondientes al ejercicio del cargo de miembros de la Comisión Fiscalizadora con: (a) VWFS o (b) Banco BBVA Argentina (su controlante), por las que perciban remuneraciones u honorarios a cargo de VWFS o de Banco BBVA Argentina, según corresponda.

Por otro lado, los miembros de la Comisión Fiscalizadora pertenecen al Estudio Biscardi & Asociados S.R.L. y al Estudio Beccar Varela Asociación Civil, que prestan servicios profesionales a Volkswagen Argentina S.A.

El cuadro que figura a continuación indica ciertos datos de los miembros de la Comisión Fiscalizadora de VWFS:

Nombre	Fecha de nacimiento	Cargo actual	Clase de Acciones	Expiración del mandato (*)	Desde cuando ocupa el cargo
Daniel Antonio Seoane	3/10/1970	Síndico Titular	Clase A	31/12/2024	26/04/2024

O.N. VOLKSWAGEN FINANCIAL SERVICES COMPAÑIA FINANCIERA S.A. - Programa

Nombre	Fecha de nacimiento	Cargo actual	Clase de Acciones	Expiración del mandato (*)	Desde cuando ocupa el cargo
Gonzalo José Vidal Devoto	16/05/1983	Síndico Titular	Clase B	31/12/2024	26/04/2024
Marcelino Agustín Cornejo	27/07/1979	Síndico Titular	Clase B	31/12/2024	26/04/2024
María Fernanda Mierez	28/04/1972	Síndico Suplente	Clase A	31/12/2024	26/04/2024
Yamil Omar Taha	19/09/1990	Síndico Suplente	Clase B	31/12/2024	26/04/2024
Magdalena Laudignon	02/10/1991	Síndico Suplente	Clase B	31/12/2024	26/04/2024

(*) Los síndicos permanecerán en sus cargos hasta que la Asamblea de Accionistas Ordinaria del art. 234 de la Ley General de Sociedades, designe a sus reemplazantes.

De acuerdo a lo establecido en el estatuto social de VWFS, los Sres. Seoane y Mierez han sido designados por el accionista VWFS Holding Argentina; y los Sres. Vidal Devoto, Cornejo, Taha y Laudignon han sido designados por el accionista Banco BBVA Argentina, lo que fuera declarado por los accionistas en su reunión de fecha 26 de abril de 2024 y las declaraciones de los interesados formuladas a la CNV.

En el Prospecto se presentan reseñas biográficas de los miembros de la Comisión Fiscalizadora de VWFS.

Comités Especiales.

En razón de que VWFS no realiza oferta pública de sus acciones, no ha creado el Comité de Auditoría requerido por la Ley de Mercado de Capitales a tales efectos. VWFS cuenta con siete comités: el Comité de Crédito y Riesgo, el Comité de Auditoría Interna (en función de las normas del BCRA), el Comité de Información y Tecnología (IT), el Comité de Cumplimiento y Prevención del Lavado de Activos, el Comité de Dirección, el Comité de Recursos Humanos y el Comité de Tesorería. Ninguno de los miembros de los comités especiales que se indican a continuación ha celebrado con VWFS contratos de locación de servicios que prevean beneficios luego de la terminación de su mandato. En todos los casos, dicho mandato no tiene fecha de vencimiento predefinida. Para un mayor detalle de la composición y funcionamiento de los comités véase *"Comités Especiales"* del Prospecto.

Gobierno Corporativo.

Con fecha 02 de marzo de 2022, el Directorio de VWFS aprobó una versión revisada del modelo de gobierno societario que refleja la mayoría de las recomendaciones efectuadas por el Banco Central y la CNV en el ámbito del gobierno corporativo. Asimismo, la Entidad ha dado cumplimiento a lo dispuesto por la Resolución General N° 797/2019 de la CNV en relación con la presentación del informe de cumplimiento del código de gobierno societario, el cual se puede consultar en la AIF bajo el ID 2863666 .

Asesores legales.

En virtud del Contrato de Operador (conforme dicho término se define más adelante), la asesoría legal de VWFS está a cargo de la Dirección Jurídica Interna de Banco BBVA Argentina, con domicilio sito en Avenida Córdoba 111, piso 23, Ciudad Autónoma de Buenos Aires, Argentina. El asesor legal de VWFS con relación al régimen de oferta pública y con respecto al presente Programa es EGFA Abogados, con domicilio sito en Bouchard 680, piso 14 (C1106ABH), Ciudad Autónoma de Buenos Aires, Argentina.

Auditores externos.

La Asamblea celebrada el 24 de abril de 2024 designó al estudio Pistrelli, Henry Martin y Asociados S.R.L. para la emisión del dictamen profesional sobre los estados financieros correspondientes al ejercicio que finalizará el 31 de diciembre de 2024, y se designó como auditora externa titular a uno de sus socios, Sra. contador Hernan Crocci, y como auditora externa suplente a la Sra. contadora Karen Grigorian.

La Sra. Karen Grigorian es Contadora Pública Nacional inscripta en el Consejo Profesional de Ciencias Económicas de la Ciudad Autónoma de Buenos Aires bajo el Tomo 175° - Folio 31°. Tiene domicilio profesional sito en 25 de mayo 476 – Ciudad Autónoma de Buenos Aires; y es socia de la firma Pistrelli, Henry Martin y Asociados S.R.L., que tiene domicilio sito en la calle 25 de mayo 476 – Ciudad Autónoma de Buenos Aires. Por su parte, el Sr. Hernán Crocci es Contador Público Nacional inscripto en el Consejo Profesional de Ciencias Económicas de la Ciudad Autónoma de Buenos Aires bajo el Tomo 410° - Folio 13°. Tiene domicilio profesional sito en 25 de mayo 476– Ciudad Autónoma de Buenos Aires y es socio de la firma Pistrelli, Henry Martin y Asociados S.R.L. que tiene domicilio sito en la calle 25 de mayo 476– Ciudad Autónoma de Buenos Aires.

Empleados.

VWFS no ha registrado conflictos gremiales y considera que la relación con sus empleados es buena. A la fecha del Prospecto, la nómina de empleados de VWFS asciende a 48.

Los empleados de VWFS no se encuentran incluidos en ningún convenio colectivo de trabajo ni afiliados a ningún sindicato.

V. ESTRUCTURA DEL EMISOR, ACCIONISTAS O SOCIOS Y PARTES RELACIONADAS

Estructura del Emisor y su grupo económico.

En el cuadro siguiente, se expone la estructura del grupo económico al que pertenece el Emisor y las correspondientes tenencias accionarias.

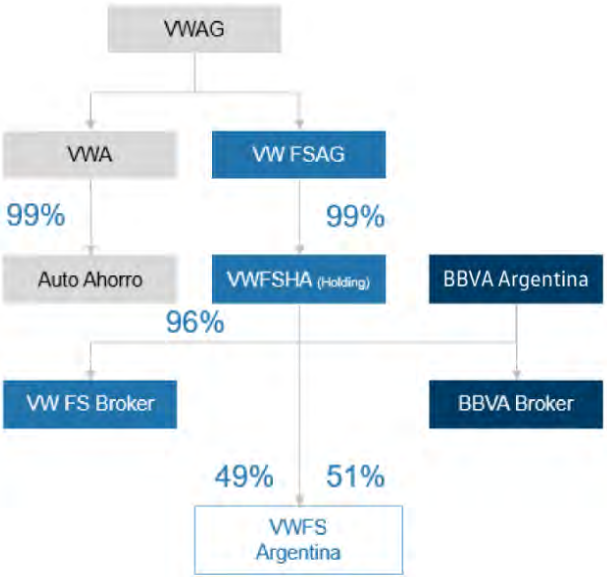

En el gráfico a continuación se describe el funcionamiento del Directorio del Emisor y los correspondientes comités y la estructura organizacional.

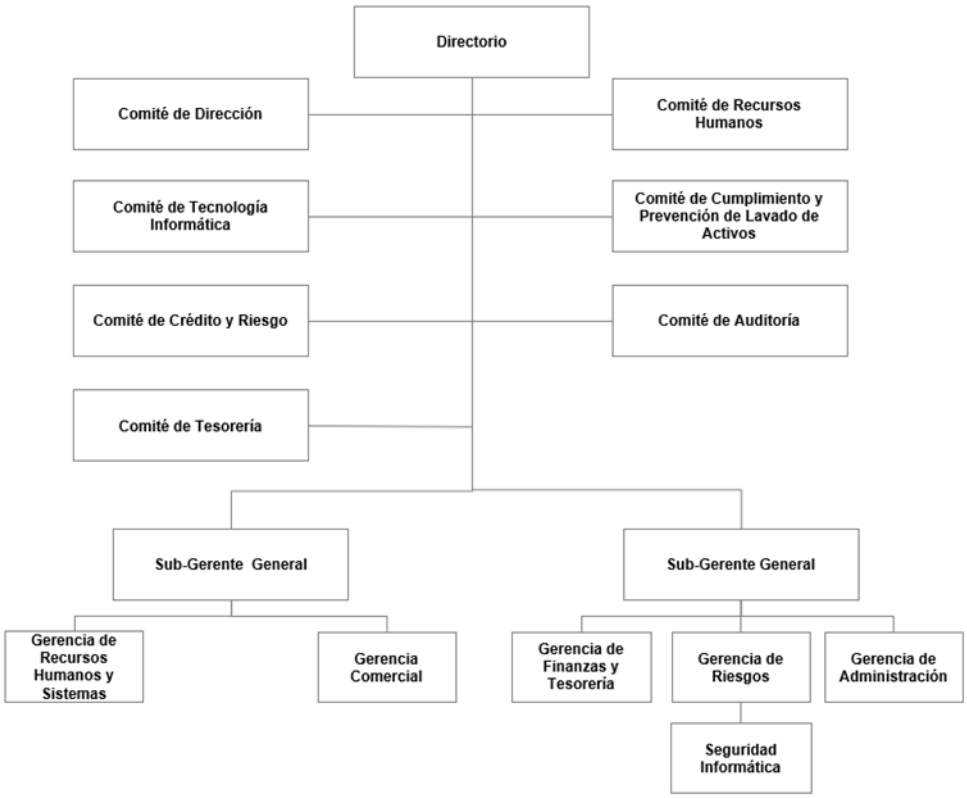

O.N. VOLKSWAGEN FINANCIAL SERVICES COMPAÑIA FINANCIERA S.A. - Programa

Accionistas o Socios Principales.

De acuerdo a la resolución adoptada por la Asamblea de Accionistas de la Compañía celebrada el 18 de enero de 2018, el capital social de VWFS asciende a $897.000.000, y está representado por 897.000.000 acciones ordinarias, nominativas, no endosables, cartulares de $1 valor nominal y con derecho a un voto por acción, de las cuales 439.530.000 (49%) son acciones Clase A y 457.470.000 (51%) son de Clase B.

A la fecha del Prospecto su último aumento de capital fue totalmente suscripto e integrado y fue inscripto en la IGJ con fecha 9 de mayo de 2018, bajo el N° 8175, Libro 89, Tomo – de Sociedades por Acciones.

Las acciones Clase A son de titularidad de Volkswagen Financial Services Holding Argentina S.R.L., y las acciones Clase B son de titularidad de Banco BBVA Argentina. Cada acción de Clase A y Clase B da derecho a un voto.

El capital social de VWFS no se encuentra a la fecha admitido al régimen de oferta pública.

La totalidad de las acciones emitidas se encuentran totalmente integradas.

De acuerdo al estatuto social de VWFS, no hay disposiciones que establezcan diferencias para cada clase de acciones en los derechos a participar en la distribución de dividendos. No existen compromisos de los accionistas o de terceros para aumentar el capital social de la Compañía.

El capital social de Volkswagen Financial Services Holding Argentina S.R.L. es, desde el año 2018, de $ 51.060.300, representado por 51.060.300 acciones de $ 1 valor nominal cada una. Las acciones emitidas por VWFSH no están admitidas al régimen de oferta pública. Volkswagen Financial Services AG es titular del 99.99% de las acciones representativas del capital social de VWFSH, y Volkswagen Finance Overseas B.V. del 0.01% restante. A su vez, VWFSH es un holding que controla Volkswagen Brokers Argentina, el cual se desarrolla en el ámbito del negocio asegurador, y se encuentra aprobado y regulado por la Superintendencia de Seguros de la Nación.

El 100% de las acciones de Volkswagen Financial Services AG pertenecen a Volkswagen AG. El capital suscripto se encuentra dividido en 441.280.000 acciones totalmente integradas, no preferenciales, con un valor nominal de 1 euro cada una. Asimismo, el 52% de las acciones de Volkswagen AG pertenecen a Porsche Automóvil Holding SE, y por lo tanto constituye su accionista mayoritario y controlante.

A su vez, Banco BBVA Argentina es una entidad financiera, constituida en la Argentina en los términos de la Ley General de Sociedades, controlada por BBVA, quien al 31 de diciembre de 2020 era titular directo o indirecto de acciones equivalentes al 66,55% del capital social de Banco BBVA Argentina. Banco BBVA Argentina efectúa oferta pública de parte de su capital accionario, encontrándose registrado ante la Bolsa de Comercio de Buenos Aires, la Bolsa de Comercio de New York y la Bolsa de Comercio de Madrid. Los demás accionistas de Banco BBVA Argentina no son significativos de acuerdo a las Normas de la CNV.

Las acciones de BBVA están admitidas a negociación en las Bolsas de Valores de Madrid, Barcelona, Bilbao y Valencia, a través del sistema de Interconexión Bursátil Español (Mercado Continuo), así como en las Bolsas de Valores de Londres y México. Los *American Depositary Shares* (ADS) de BBVA se negocian en la Bolsa de Nueva York y en la Bolsa de Lima (Perú) a través de un acuerdo de intercambio entre ambos mercados.

De acuerdo con la página web de la Comisión Nacional del Mercado de Valores de España (http://www.cnmv.es), al 31 de diciembre de 2020, los únicos “accionistas significativos” de BBVA bajo la legislación española (aquellos con una tenencia igual o superior al 3%) eran Blackrock Inc., con una participación indirecta en el capital social de Banco Bilbao Vizcaya Argentaria, S.A., de un total 5,917% del cual son 5,480% de derechos de voto atribuidos a las acciones, más un 0,437% de derechos de voto a través de instrumentos financieros; y Norges Bank, con una participación indirecta en el capital social de Banco Bilbao Vizcaya Argentaria, S.A., de un total 3,366% del cual son 3,235% de derechos de voto atribuidos a las acciones, más un 0,131% de derechos de voto a través de instrumentos financieros.

Transacciones con partes relacionadas.

Los saldos al cierre de los ejercicios al 31 de diciembre de 2023, 2022 y 2021 con Banco BBVA Argentina, junto con otras empresas del grupo Volkswagen se exponen de la siguiente manera (en miles de Ps.).

	2023	2022	2021
Banco BBVA Argentina S.A.			
Ingresos financieros	89.493	-	13.739

Egresos financieros	(18.212.442)	(12.206.763)	10.223.476
Ingresos por comisiones	3.103.361	-	-
Otros ingresos operativos	26.933	-	-
Gastos de administración	(163.913)	(360.829)	697.594
Volkswagen Argentina S.A.			-
Ingresos por comisiones cobradas por adelantado (Retail)	6.331.998	6.025.557	5.957.972
Volkswagen Finance AG			-
Gastos de administración	(1.078.820)	(1.094.470)	1.216.561

Acuerdo de Accionistas.

Con fecha 26 de septiembre de 2016, VWFSH, Banco BBVA Argentina, Volkswagen Credit Compañía Financiera S.A. y Volkswagen Financial Services AG celebraron un acuerdo de accionistas (el "Acuerdo de Accionistas") a fines de regular en mayor detalle el gobierno societario de la Compañía y de establecer los respectivos derechos, obligaciones y deberes en relación con la administración y actividades de la Compañía, valiendo destacar el compromiso de capitalización que asumió Banco BBVA Argentina, el establecimiento de la formas en que cada accionista designa sus autoridades, la determinación de los distintos comités que integran el *management* de la Compañía, junto a ciertas disposiciones que restringen la transferencia de las acciones según se detalla más abajo. Adicionalmente, se establecieron las modalidades de cooperación entre Banco BBVA Argentina y VWFSH, lo que posteriormente fue plasmado en el estatuto social de la Compañía, en el Contrato de Operador, en el Contrato de Cooperación Mayorista y en la Licencia de Uso de Marca (según dichos términos se definen más adelante en esta sección).

Entre otras cuestiones (algunas de las cuales son expuestas en las partes pertinentes del Prospecto), el Acuerdo de Accionistas establece lo siguiente:

Capitalización y Financiamiento

Sujeto a las condiciones establecidas en el Acuerdo de Accionistas, es intención de Banco BBVA Argentina suministrar fondos considerables para las actividades de la Compañía en los términos y condiciones acordados entre la Compañía y Banco BBVA Argentina.

Modificación y/o rescisión de la Licencia de uso de marca y del Contrato de Operador

VWFSH se compromete a que no le sea rescindida la licencia de uso de marca a la Compañía, ni que fueren unilateralmente modificados sus términos por el licenciante, de una forma que resulte sustancialmente adversa para la Compañía. Dicha rescisión y/o modificación de sus términos será considerada un incumplimiento sustancial del Acuerdo de Accionistas atribuible a VWFSH. Al respecto ver más abajo en esta sección: "*2.5. Licencia de uso de marca*".

Asimismo, el Acuerdo de Accionistas dispone que el Contrato de Operador no podrá ser modificado y/o rescindido por la Compañía salvo que dicha modificación o rescisión haya sido acordada entre ambos Accionistas.

Auditoria

La auditoría interna de la Compañía debe ser realizada por Banco BBVA Argentina, sujeto a confidencialidad profesional. Los estados financieros de la Compañía deberán ser auditados por el auditor del grupo Volkswagen y el auditor de Banco BBVA Argentina, o por cualquier otro estudio de contadores públicos independientes de reconocimiento internacional designado por las partes de mutuo acuerdo.

Transferencia y cesión de acciones.

Salvo lo dispuesto a continuación en "*Duración y Rescisión*", ningún accionista podrá transferir sus acciones hasta cumplidos cinco años desde la fecha de celebración del Acuerdo de Accionistas. Cualquier Transferencia efectuada con posterioridad a dicha fecha deberá incluir a la totalidad, y no menos de la totalidad, de las acciones en poder de dicha parte, y deberá ser realizada de acuerdo con las disposiciones establecidas por el Acuerdo de Accionistas.

Las transferencias de acciones deberán sujetarse, entre otras, a las siguientes condiciones: (i) un accionista solo podrá transferir la totalidad y no menos de la totalidad de sus acciones; (ii) el otro accionista deberá aceptar la transferencia pretendida y/o no rechazarla en un plazo de 30 días desde su notificación; (iii) que la transferencia no incumpla el Acuerdo de Accionistas; (iv) que el accionista vendedor informe al potencial comprador, por escrito, que las acciones

están sujetas al Acuerdo de Accionistas; y (v) que el potencial comprador se hubiere adherido por escrito a todos los términos y condiciones del Acuerdo de Accionistas.

Duración y Rescisión

El Acuerdo de Accionistas entró en vigencia el 26 de septiembre de 2016 y surtirá efecto por un plazo de cinco (5) años a partir de dicha fecha. El mismo se prorrogará automáticamente por períodos adicionales de cinco (5) años, salvo que fuera rescindido con anterioridad.

Puede ser terminado anticipadamente por las partes de acuerdo a los siguientes supuestos:

(i) rescisión voluntaria de VWFSH, en dicho caso VWFSH deberá comprar las acciones Clase B a Banco BBVA Argentina;

(ii) rescisión voluntaria de Banco BBVA Argentina, en dicho caso VWFSH tendrá derecho a comprar las acciones Clase B a Banco BBVA Argentina. En caso de que VWFSH no ejerciera su derecho a comprar las acciones Clase B dentro de los 30 días hábiles de haber sido notificado de la rescisión por parte de Banco BBVA Argentina, este último tendrá derecho, sin estar obligado a ello, a comprar la cartera minorista a la Compañía. Si Banco BBVA Argentina ejerciera su derecho a comprar la cartera minorista, VWFSH deberá comprar las acciones Clase B a Banco BBVA Argentina;

(iii) rescisión por incumplimiento atribuible a VWFSH, Banco BBVA Argentina tendrá derecho, a su propia consideración, a rescindir el Acuerdo de Accionistas, tras lo cual tendrá derecho, sin estar obligado a ello, a comprar a la Compañía su cartera minorista, mediante notificación por escrito a VWFSH. Si Banco BBVA Argentina ejerciera su derecho de comprar la cartera minorista, VWFSH deberá entonces comprar las acciones Clase B a Banco BBVA Argentina, tras lo cual VWFSH y Banco BBVA Argentina deberán celebrar el contrato de compraventa de acciones vinculante pertinente, respecto de las acciones Clase B y el contrato de compraventa de la cartera minorista vinculante pertinente;

(iv) rescisión por incumplimiento atribuible a Banco BBVA Argentina, VWFSH tendrá derecho, a su propia consideración, a rescindir el Acuerdo de Accionistas notificando a la Compañía y a Banco BBVA Argentina, tras lo cual VWFSH tendrá derecho, sin estar obligada a ello, a comprar las acciones Clase B a Banco BBVA Argentina, debiendo celebrar el contrato de compraventa de acciones vinculante;

(v) rescisión por falta de acuerdo, cualquier accionista podrá invocar la rescisión por falta de acuerdo de la asamblea en cualquier tema que fuere sustancial, notificando a la otra parte; teniendo en cuenta, sin embargo, que no podrá recurrirse al proceso de resolución establecido en el Acuerdo de Accionistas hasta el tercer año de la entrada en vigencia del mismo. VWFSH tendrá derecho, sin estar obligada a ello, a comprar las acciones Clase B a Banco BBVA Argentina. En caso de que VWFSH no ejerciera su derecho a comprar las acciones Clase B, Banco BBVA Argentina tendrá derecho, sin estar obligado a ello, a comprar la cartera minorista a la Compañía. Si Banco BBVA Argentina ejerciera su derecho a comprar la cartera minorista, VWFSH deberá comprar las acciones Clase B a Banco BBVA Argentina. La transferencia de la cartera minorista a Banco BBVA Argentina se deberá llevar a cabo inmediatamente antes de hacer efectiva la transferencia de las acciones Clase B.

(vi) rescisión por dilución de la participación, se producirá automáticamente la rescisión del Acuerdo de Accionistas sin necesidad de notificación, como resultado de que el número de acciones en poder de cualquiera de los accionistas represente menos del 30% del capital social de VWFS. En dicho caso la Compañía continuará operando en el curso habitual de los negocios, salvo acuerdo en contrario de los accionistas

En cualquiera de los supuestos enumerados precedentemente, la compraventa de acciones resultante y/o la compra de la cartera minorista de la Compañía se hará al precio de venta correspondiente (según estipula el acuerdo de accionistas), y el contrato de compraventa respectivo quedará únicamente sujeto a la aprobación del Banco Central, debiendo las partes emplear sus mejores esfuerzos para obtener la dicha aprobación.

En caso de ocurrir el supuesto (i) y/o (ii) el Acuerdo de Accionistas mantendrá su vigencia y validez hasta el cierre de la transferencia de las acciones Clase B por Banco BBVA Argentina a VWFSH o la liquidación de la cartera de la Compañía, según corresponda.

En caso de ocurrir alguno de los supuestos de los puntos (iii) al (vi), y si cualquiera de las partes hubiera ejercido las opciones allí descriptas, el Acuerdo de Accionistas mantendrá su vigencia y validez hasta al cierre de la transferencia de las acciones Clase B por Banco BBVA Argentina a VWFSH.

O.N. VOLKSWAGEN FINANCIAL SERVICES COMPAÑIA FINANCIERA S.A. - Programa

Si VWFSH ejerciera la opción de comprar las acciones Clase B a Banco BBVA Argentina, este último continuará con la provisión de los servicios establecidos en el Contrato de Operador por un periodo de doce meses a partir de la fecha de cierre de dicha transferencia de acciones.

En caso de que el supuesto de rescisión no fuere ni el (i) ni el (ii) relacionado anteriormente, o si en caso de ocurrir uno de los supuestos descriptos en los puntos (iii) al (vi), ninguno de los accionistas hubiera ejercido sus opciones conforme se detalla más arriba, los accionistas procederán a la liquidación de la cartera de la Compañía a partir de la fecha en que esta última hubiera dejado de desarrollar todo nuevo negocio.

Actuación en competencia

VWFSH se compromete, durante la duración del contrato, a no constituir ninguna otra sociedad ni participar de ninguna otra sociedad que lleve a cabo actividades que compitan con la Compañía dentro del territorio de la Argentina. Banco BBVA Argentina podrá comprometerse en los negocios, constituir y participar de sociedades que tengan por objeto ofrecer a cualquier concesionaria automotriz de cualquier marca de automóviles (que no pertenezca al grupo Volkswagen) y a los clientes de dichas concesionarias automotrices para la adquisición de vehículos nuevos y usados y repuestos de cualquier otra marca (que no pertenezca al grupo Volkswagen).

Contrato de Operador.

Con fecha 26 de Septiembre de 2016 VWFS celebró con su accionista Banco BBVA Argentina un contrato de operador (el "Contrato de Operador"), mediante el cual Banco BBVA Argentina tiene a su cargo: (i) el asesoramiento jurídico general; (ii) la planificación y seguimiento de los procesos de LA/FT (conforme dicho término se define más adelante) ante la UIF; (iii) la auditoría interna; (iv) el asesoramiento respecto de las gestiones ante el Banco Central y sus auditorías; (v) la instalación y mantenimiento, en perfectas condiciones, del sistema informático afectado a VWFS y la administración de sus aplicaciones, asegurando la continuidad del procesamiento ante una situación que afecte su normal funcionamiento; y (vii) la atención al cliente. Cualquier otro servicio adicional que no estuviere estipulado en el Contrato de Operador, y que fuere requerido por la Compañía, podrá ser provisto por Banco BBVA Argentina, siempre y cuando éste resulte adjudicatario de la licitación que realice VWFS a los efectos de la contratación del servicio que se trate.

Las acciones de Banco BBVA Argentina en cumplimiento de sus obligaciones en el marco del Contrato de Operador, deben ejecutarse manteniendo el mismo nivel de calidad, diligencia, prudencia y habilidad que Banco BBVA Argentina aplica cuando realiza operaciones propias, debiendo para cada una de las tareas alcanzar el nivel de eficiencia existente en el mercado, valorado de manera objetiva.

Asimismo, Banco BBVA Argentina puede, previa autorización de la Compañía, subcontratar cualquiera de los servicios anteriormente enumerados (no resultando necesaria dicha autorización para la subcontratación de servicios informáticos). Durante la vigencia del Contrato de Operador, en cualquier momento las partes pueden acordar la modificación de la forma en que se preste cualquiera de los servicios relacionados.

Remuneración de Banco BBVA Argentina

El Contrato de Operador prevé el costo estimado anual para cada servicio prestado por Banco BBVA Argentina. El precio se abona mensualmente, y es objeto de revisión al menos una vez por año, tomando en cuenta por un lado los objetivos de productividad, y por el otro posibles ajustes, considerando los costos incurridos. Banco BBVA Argentina deberá proveer a VWFS documentos que justifiquen cualquier variación en el precio de los servicios. Cualquier modificación a la metodología para calcular el costo mensual que propusiera Banco BBVA Argentina y que fuera rechazada por VWFS, habilita a ésta última a prescindir de los servicios cuyos precios fueron afectados, sin perjuicio de la continuidad de prestación de los restantes servicios prestados.

Plazo y rescisión

El Contrato de Operador tiene un plazo de vigencia indefinido, siempre que las partes cumplan con las obligaciones impuestas por el mismo. El Contrato de Operador solo podrá ser rescindido transcurrido un período inicial de 3 años contados desde la fecha de su entrada en vigencia, por cualquiera de las partes, previa notificación por escrito con doce meses de anticipación. Además, cualquiera de las partes podrá rescindir el Contrato si se rescindiera de forma previa el Contrato de Accionistas.

Banco BBVA Argentina podrá prescindir de la prestación de cualquiera de los servicios acordados si VWFS no pagara la factura respectiva transcurridos sesenta días desde su fecha de emisión. La Compañía podrá prescindir la prestación de cualquiera de los servicios acordados y reclamar los daños y perjuicios, por un incumplimiento del Contrato de Operador atribuible a Banco BBVA Argentina o terceros contratados por este. La terminación de cualquiera de los servicios se dará sin perjuicio de la continuación del resto de los servicios brindados.

Contrato de Cooperación Mayorista.

Con fecha 26 de septiembre de 2016 Volkswagen Argentina S.A. celebró con VWFS y Banco BBVA Argentina el Contrato de Cooperación Mayorista para la red de concesionarios del grupo Volkswagen. Este acuerdo mayorista establece los términos y condiciones bajo los cuales VWFS y Banco BBVA Argentina ofrecen financiamiento mayorista (*wholesale*), para la adquisición de vehículos nuevos, a las concesionarias del grupo Volkswagen. Bajo el Contrato de Cooperación Mayorista, cada parte debe asumir sus propios costos, honorarios y otros gastos de la negociación, preparación y ejecución del mismo.

De acuerdo al Contrato de Cooperación Mayorista, VWFS exclusivamente proveerá financiación mayorista a las concesionarias del grupo Volkswagen, salvo que haya alcanzado: (i) el límite de crédito para ciertas concesionarias del grupo Volkswagen previsto en las regulaciones aplicables del Banco Central; o (ii) el límite de crédito para ciertas concesionarias del grupo Volkswagen previsto por VWFS, el que resultare inferior. En caso de darse alguno de estos supuestos, el volumen en exceso de dicha financiación, será otorgado a través de Banco BBVA Argentina. Este último podrá eximirse de otorgar financiación, si entre otros supuestos: (i) la concesionaria del grupo Volkswagen que solicite financiación haya agotado su línea de crédito; (ii) la concesionaria del grupo Volkswagen que solicite financiación posea deudas con Banco BBVA Argentina; y/o (iii) las garantías provistas no sean suficientes para asegurar la totalidad de la línea de crédito otorgada.

Para el caso en que VWFS decida ofrecer nuevas financiaciones mayoristas, como por ejemplo de autos usados, procederá una modificación del Contrato de Cooperación Mayorista.

Cada financiación otorgada a través del Contrato de Cooperación Mayorista, ya sea por VWFS o Banco BBVA Argentina se otorga sin recurso, es decir que cada parte soportará individualmente todos los riesgos atinentes a dicha financiación.

Remuneración de VWFS

VWFS percibe un pago por los servicios provistos a Banco BBVA Argentina en relación al Contrato de Cooperación Mayorista, atinentes a los costos incurridos por VWFS directamente relacionados a la administración del portafolio de clientes de la financiación mayorista.

Plazo y rescisión

El plazo y la terminación del Contrato de Cooperación Mayorista se vinculan con las cláusulas de término y rescisión previstas en el Acuerdo de Accionistas. La terminación del Acuerdo de Accionistas causará automáticamente la terminación del Contrato de Cooperación Mayorista, a menos que las partes acuerden lo contrario. Al respecto véase el punto *"Acuerdo de Accionistas"* de esta sección.

Contrato de locación de inmueble.

Con fecha 1 de mayo de 2017 VWFS celebró con Volkswagen Argentina S.A. la locación de una fracción de 495.25 metros cuadrados del inmueble de su propiedad sito dentro de su planta industrial, con frente a la Avenida de las Industrias 3101, de la localidad Ricardo Rojas, Partido de Tigre, Provincia de Buenos Aires. Dicho contrato de locación tiene un plazo de vigencia hasta el 31 de diciembre de 2023. Conforme fuera acordado, el precio mensual de locación hasta el 31 de diciembre de 2023 es de US$15.300.

Licencia de uso de marca.

Con fecha 26 de septiembre de 2016 VWFS celebró un contrato de uso no exclusivo de las marcas del grupo Volkswagen ("Volkswagen", "VW" y "VW incircle1") con Volkswagen Financial Services AG (la "Licencia de uso de marca"). La Licencia de uso de marca es efectiva en todo el territorio de Argentina y está limitada al uso exclusivo en actividades financieras. Por el uso de la marca "Volkswagen", la Compañía deberá pagar un canon anual de € 2.500 (euros dos mil quinientos). La Licencia de uso de marca es por plazo indefinido, y terminará en caso de que ocurra alguno de siguientes supuestos, entre otros: (i) por revocación de licencia solicitada por Volkswagen Financial Services AG; y/o (ii) que le sea suspendido el uso autorizado de la marca "Volkswagen" a VWFS; y/o (iii) en caso de que se extinga el Acuerdo de Accionistas. La Licencia de uso de marca se rige e interpreta de conformidad con la ley alemana.

VI. ACTIVOS FIJOS Y SUCURSALES DEL EMISOR

La Entidad desarrolla su actividad en oficinas alquiladas a Volkswagen Argentina S.A., las cuales están ubicadas en oficinas administrativas y comerciales sitas en Av. de las Industrias 3101 (B1610BKK), General Pacheco, Provincia de Buenos Aires, Argentina.

O.N. VOLKSWAGEN FINANCIAL SERVICES COMPAÑIA FINANCIERA S.A. - Programa

Al 31 de diciembre de 2023, VWFS contaba con rodados por un valor residual total de $60.446 miles, mobiliario e instalaciones por un valor de libros de $80.190 miles y máquinas y equipos por un valor de libros de $3.749 miles.

El siguiente cuadro refleja los bienes de uso y los bienes diversos de la Entidad junto con sus respectivos valores:

Concepto	Valor residual al 31 de diciembre de 2023	Vida útil total estimada en años	Altas	Bajas	Depreciación						Valor residual al 30 de junio de 2024
					Acumulada al 31 de diciembre de 2023		Baja	Del ejercicio		Acumulada al cierre	
Mobiliario e Instalaciones	523.229	10	-	-	-	379.047	-	26.161		405.229	118.000
Máquinas y equipos	312.935	3 y 5	-	-	-	306.195	(1.375)	1.913		306.733	6.302
Vehículos	165.308	5	158.548	(22.258)	-	56.644	(9.276)	20.894		68.262	233.336
Derechos de uso de inmuebles arrendados (Nota 35)	167.097	-	213.094	(167.097)	-	167.097	(167.097)	106.547		106.547	106.547
Total	1.168.569		371.642	(189.355)	-	909.003	(177.748)	155.515		886.770	464.085

Concepto	Valor de origen al 31 de diciembre de 2022	Vida útil total estimada en años	Altas	Bajas	Depreciación						Valor residual al 31 de diciembre de 2023
					Acumulada al 31 de diciembre de 2022		Baja	Del ejercicio		Acumulada al cierre	
Mobiliario e Instalaciones	291.050	10	-	-	-	181.752	-	29.108	-	210.860	80.190
Máquinas y equipos	170.901	3 y 5	3.171	-	-	163.368	-	6.955	-	170.323	3.749
Vehículos	170.278	5	54.044	(132.368)	-	53.615	(49.974)	27.867	-	31.508	60.446
Derechos de uso de inmuebles arrendados (Nota 35)	300.661	-	92.949	-	-	300.661	-	92.949	-	92.949	-
Total	932.890		150.164	(132.368)	-	699.396	(49.974)	156.878	-	505.640	144.385

Concepto	Valor de origen al 31 de diciembre de 2021	Vida útil total estimada en años	Altas	Bajas	Depreciación						Valor residual al 31 de diciembre de 2022
					Acumulada al 31 de diciembre de 2021		Baja	Del ejercicio		Acumulada al cierre	
Mobiliario e Instalaciones	291.050	10	-	-	152.649	-	-	29.104	-	181.752	109.298
Máquinas y equipos	167.690	3 y 5	3.211	-	153.421	-	-	9.946	-	163.368	7.533
Vehículos	111.251	5	59.027	-	36.559	-	-	17.056	-	53.615	116.663
Derechos de uso de inmuebles arrendados (Nota 35)	376.140	-	-	(75.479)	376.140	-	(324.245)	119.904	-	300.661	-
Total	946.131		62.238	(75.479)	718.769	-	(324.245)	176.010	-	699.396	233.494

VII. ANTECEDENTES FINANCIEROS

La información financiera incluida en esta sección respecto de los ejercicios finalizados el 31 de diciembre de 2023, 2022 y 2021, así como para el período finalizado el 30 de junio de 2024 y 2023, ha sido extraída de los estados financieros de la Entidad a dichas fechas. Dichos estados financieros se encuentran a disposición del público inversor en la AIF, en el ítem "Empresas (Entidades con oferta pública) - Información Financiera –Estados Contables", bajo los IDs #3160164, #3010789, #2860349, #3242580 y #3081937, respectivamente, y han sido preparados de acuerdo con las normas financieras del BCRA que, a la fecha de los mismos, exige su presentación de acuerdo con NIIF, con las excepciones establecidas por el BCRA y son incorporados al presente por referencia. Esta información debe leerse junto con los referidos estados financieros de VWFS, sus anexos y notas.

O.N. VOLKSWAGEN FINANCIAL SERVICES COMPAÑIA FINANCIERA S.A. - Programa

Se aclara que la información financiera incluida en el Prospecto al 31 de diciembre de 2023 y 2022, excepto que se indique lo contrario, se encuentra expresada a moneda de diciembre 2023. A su vez, la información financiera al 31 de diciembre de 2021, excepto que se indique lo contrario, se encuentra expresada a moneda de diciembre 2022. Por otra parte, la información financiera al 30 de junio de 2024 y 2023, excepto que se indique lo contrario, se encuentra expresada a moneda de junio de 2024.

Los componentes de los cuadros se exponen en miles de Pesos.

a) Estados Financieros

1. Estado de Resultados

Al 30 de junio de 2024 y 2023, y al 31 de diciembre de 2023, 2022 y 2021

	Al 30 de junio 2024	**Al 30 de junio 2023**	**Al 31 de diciembre de 2023**	**Al 31 de diciembre de 2022**	**Al 31 de diciembre de 2021**
Ingresos por intereses	52.500.288	53.505.058	71.392.047	49.262.688	12.663.598
Egresos por intereses	(16.718.236)	(27.863.372)	(36.992.499)	(28.417.577)	(6.833.779)
Resultado neto por intereses	35.782.052	25.641.686	34.399.548	20.845.111	5.829.819
Ingresos por comisiones	2.844.838	1.271.693	3.103.361	-	-
Egresos por comisiones	(806.636)	(1.157.244)	(1.593.569)	(808.296)	(195.818)
Resultado neto por comisiones	2.038.202	114.449	1.509.792	(808.296)	(195.818)
Resultado neto por medición de instrumentos financieros a valor razonable con cambios en resultados	-	-	119.530	-	-
Diferencia de cotización de oro y moneda extrajera	(495.850)	(384.266)	(1.270.539)	(301.253)	(21.110)
Otros ingresos operativos	1.057.210	806.324	1.079.546	766.558	55.249
Cargo por incobrabilidad	(924.254)	(388.527)	(568.387)	(1.349.202)	(168.765)
Ingreso operativo neto	37.457.360	25.789.666	35.269.490	19.152.918	5.499.375
Beneficios al personal	(2.099.526)	(1.997.987)	(2.007.604)	(2.293.091)	(628.010)
Gastos de administración	(2.008.470)	(1.772.207)	(1.993.695)	(2.662.223)	(797.154)
Depreciaciones y desvalorizaciones de bienes	(296.825)	(276.460)	(311.252)	(278.700)	(75.706)
Otros gastos operativos	(5.174.134)	(4.863.585)	(6.636.356)	(4.821.567)	(1.197.031)
Resultado operativo	27.878.405	16.879.427	24.320.583	9.097.337	2.801.474
Resultado por posición monetaria neta	(20.450.976)	(12.888.736)	(21.287.245)	(13.477.642)	(2.814.267)
Resultado antes del impuesto a las ganancias	7.427.429	3.990.691	3.033.338	(4.380.305)	(12.793)
Impuesto a las ganancias de las actividades	(3.320.241)	(1.757.165)	(1.451.546)	464.642	(16.281)
Resultado neto del período/ejercicio	**4.107.188**	**2.233.526**	**1.581.792**	**(3.915.663)**	**(29.074)**

2. Estado de Situación Financiera

Al 30 de junio de 2024 y 2023, y al 31 de diciembre de 2023, 2022 y 2021

O.N. VOLKSWAGEN FINANCIAL SERVICES COMPAÑIA FINANCIERA S.A. - Programa

	Al 30 de junio 2024	Al 30 de junio 2023	Al 31 de diciembre de 2023	Al 31 de diciembre de 2022	Al 31 de diciembre de 2021
Efectivo y Depósitos en Bancos	5.006.969	15.837.720	1.672.992	2.075.662	529.287
Entidades Financieras y corresponsales	5.006.969	15.837.720	1.672.992	2.075.662	529.287
BCRA	4.397.167	12.331.710	953.285	354.285	98.004
Otras del país y del exterior	609.802	3.506.010	719.707	1.721.377	431.283
Titulos de deuda a Valor Razonable	-	395.289	-	-	-
Otros activos financieros	847.078	1.293.105	488.162	2.530.521	417.148
Préstamos y otras financiaciones	126.027.866	139.320.207	65.740.844	88.828.541	30.347.377
Sector Privado no Financiero y Residentes en el exterior	126.027.866	139.320.207	65.740.844	88.828.541	30.347.377
Activos financieros entregados en garantía	2.961	9.689	2.961	8.122	1.377
Activos por impuestos a las ganancias corriente	-	45.087	80.826	81.526	180.780
Propiedad, planta y equipo	464.085	469.717	144.386	233.494	73.011
Activos intangibles	419.256	377.656	218.721	208.917	55.648
Activos por impuesto a las ganancias diferido	3.480.937	4.184.446	1.689.971	3.141.518	1.014.943
Otros activos no financieros	978.863	1.921.446	613.192	955.860	313.511
TOTAL ACTIVO	**137.228.015**	**163.854.362**	**70.652.055**	**98.064.161**	**32.933.082**
Depósitos	294.104	3.795.510	1.743.246	1.582.446	-
Sector Privado no Financiero y Residentes en el exterior	294.104	3.795.510	1.743.246	1.582.446	-
Otros pasivos financieros	5.315.150	6.652.532	4.502.295	5.344.985	1.288.530
Finaciaciones recibidas del BCRA y otras instituciones financieras	62.240.175	103.128.691	21.763.424	63.223.350	21.390.884
Obligaciones negociables emitidas	11.051.664	-	12.816.710	595.359	979.761
Pasivo por impuestos a la ganancias corriente	3.123.634	294.025	-	-	-
Provisiones	213.623	181.637	121.898	237.168	38.622
Otros pasivos no financieros	10.168.537	9.698.130	7.057.024	6.015.187	1.213.219
TOTAL PASIVOS	**92.406.887**	**123.750.525**	**48.004.597**	**76.998.495**	**24.911.016**
Capital social	897.000	897.000	897.000	897.000	897.000
Ajustes al capital	36.868.361	36.868.361	20.110.285	24.025.948	7.135.393
Ganancias Reservadas	2.843.626				
Resultados no asignados	104.953	104.953	58.381	58.381	18.747
Resultado del período	4.107.188	2.233.526	1.581.792	(3.915.663)	(29.074)
TOTAL PATRIMONIO NETO	**44.821.128**	**40.103.837**	**22.647.458**	**21.065.666**	**8.022.066**

3. Estado de Cambios en el Patrimonio

Al 30 de junio de 2024

Movimientos	Capital social	Ajustes al patrimonio	Reserva de Utilidades	Resultados no asignados	Total Patrimonio Neto al 30/06/2024
	Acciones en circulación		Legal		
Saldos al comienzo del ejercicio reexpresados	897.000	36.868.361	-	2.948.579	40.713.940
Reserva Legal	-	-	2.843.626	(2.843.626)	
Resultado total integral del período	-	-	-	4.107.188	4.107.188
Resultado neto del período	-	-	-	4.107.188	4.107.188
Saldos al cierre del período finalizado el 30/06/2024	897.000	36.868.361	2.843.626	4.212.141	44.821.128

Al 31 de diciembre de 2023

Movimientos	Capital social	Ajustes al patrimonio	Resultados no asignados	Total Patrimonio Neto al 31/12/2023
	Acciones en circulación			
Saldos al comienzo del ejercicio reexpresados	897.000	24.025.948	(3.857.282)	21.065.666
Absorción de Resultados No Asignados dispuesto por la Asamblea de Accionistas del 24 de abril de 2023:				
Ajustes al patrimonio		(3.915.663)	3.915.663	-
Resultado total integral del ejercicio	-	-	1.581.792	1.581.792
Resultado neto del ejercicio	-	-	1.581.792	1.581.792
Saldos al cierre del ejercicio finalizado el 31/12/2023	897.000	20.110.285	1.640.173	22.647.458

Al 30 de junio de 2023

Movimientos	Capital social	Ajustes al patrimonio	Resultados no asignados	Total Patrimonio Neto al 30/06/2023
	Acciones en circulación			
Saldos al comienzo del ejercicio reexpresados	897.000	43.907.651	(6.934.339)	37.870.312
Ajustes al patrimonio		(7.039.290)	7.039.290	-
Resultado total integral del período	-	-	2.233.526	2.233.526
Resultado neto del período	-	-	2.233.526	2.233.526
Saldos al cierre del período finalizado el 31/03/2023	897.000	36.868.361	2.338.477	40.103.838

Al 31 de diciembre de 2022

Movimientos	Capital social	Ajustes al patrimonio	Resultados no asignados	Total Patrimonio Neto al 31/12/2022
	Acciones en circulación			
Saldos al comienzo del ejercicio reexpresados	897.000	24.116.485	(90.537)	24.922.948
Ajuste retroactivo por implementación de la NIIF 9 – Punto 5.5	-	-	58.381	58.381
Saldos al comienzo del ejercicio reexpresados	897.000	24.116.485	(32.156)	24.981.329
Absorción de Resultados No Asignados dispuesto por la Asamblea de Accionistas del 26 de abril de 2022:				
Ajustes al patrimonio	-	(90.537)	90.537	-
Resultado total integral del ejercicio	-	-	(3.915.663)	(3.915.663)
Resultado neto del ejercicio	-	-	(3.915.663)	(3.915.663)
Saldos al cierre del ejercicio finalizado el 31/12/2022	897.000	24.025.948	(3.857.282)	21.065.666

Al 31 de diciembre de 2021

Movimientos	Capital social	Ajustes al patrimonio	Ganancias reservadas		Resultados no asignados	Total Patrimonio Neto al 31/12/2021
	Acciones en circulación		Reserva legal	Otros		
Saldos al comienzo del ejercicio reexpresados	897.000	14.602.810	953.940	3.935.762	(12.375.551)	8.013.961
Ajustes y reexpresiones retroactivas por implementación de la NIIF 9 - Punto 5.5	-	-	-	-	37.179	37.179
Saldos al comienzo del ejercicio reexpresados	897.000	14.602.810	953.940	3.935.762	(12.338.372)	8.051.140
Resultado integral del ejercicio	-	-	-	-	(29.074)	(29.074)
Resultado neto del ejercicio	-	-	-	-	(29.074)	(29.074)
Absorción de Resultados No Asignados dispuesto por la Asamblea de Accionistas del 27 de abril de 2021:			-	-	-	-
Reserva Legal	-	-	(953.940)	-	953.940	-
Otros	-	(7.467.417)	-	(3.935.762)	11.403.179	-
Saldos al cierre del ejercicio finalizado el 31/12/2021	897.000	7.135.393	-	-	(10.327)	8.022.066

4. Estado de Flujo de Efectivo

Al 30 de junio de 2024 y 2023, y al 31 de diciembre de 2023, 2022 y 2021

Conceptos	**Al 30 de junio de 2024**	**Al 30 de junio de 2023**	**Al 31 de diciembre de 2023**	**Al 31 de diciembre de 2022**	**Al 31 de diciembre de 2021**
Flujos de efectivo de las actividades operativas					
Resultado antes del Impuesto a las ganancias	7.427.429	3.990.691	3.033.338	(4.380.305)	(12.793)
Ajuste por el resultado monetario total del período/ejercicio	20.450.976	12.888.736	21.287.245	13.477.642	2.814.267
Ajustes para obtener los flujos provenientes de actividades operativas:					
Amortizaciones y desvalorizaciones	296.825	276.460	311.252	278.700	75.706

O.N. VOLKSWAGEN FINANCIAL SERVICES COMPAÑIA FINANCIERA S.A. - Programa

Conceptos	Al 30 de junio de 2024	Al 30 de junio de 2023	Al 31 de diciembre de 2023	Al 31 de diciembre de 2022	Al 31 de diciembre de 2021
Cargo por incobrabilidad	924.254	388.527	568.387	1.349.202	168.765
Otros ajustes	12.495.050	(13.090.490)	3.723.189	(11.719.856)	(2.359.557)
(Diminuciones Netas) /Aumentos netos/ provenientes de activos operativos:					
Préstamos y otras financiaciones					
Sector privado no financiero y residentes en el exterior	(65.423.367)	19.980.719	(48.108.094)	4.326.309	(432.330)
Activos financieros entregados en garantía	2.362	4.912	5.161	(3.833)	701
Otros activos	(618.251)	3.154.480	506.810	(729.616)	(221.460)
(Disminuciones netas) / Aumentos netos provenientes de pasivos operativos:					
Financiaciones recibidas de otras instituciones financieras					
Sector financiero	30.130.838	(13.485.915)	(256.218)	(2.057.093)	3.542.978
Depósitos del Sector Privado no Financiero y Residentes en el exterior	1.262.492	950.707	1.896.857	1.582.446	-
Otros pasivos	4.795.973	(1.414.087)	10.604.457	2.226.144	(603.789)
Pago por impuesto a las ganancias					(322.108)
Total de flujos de efectivo generados por / (utilizados en) las actividades operativas	11.744.581	13.644.740	(6.427.616)	4.349.740	2.650.380
Flujos de efectivo de las actividades de inversión					
Pagos:					
Compra de propiedad y equipo, activos intangibles y otros activos	(539.008)	(459.545)	(313.606)	(125.074)	(83.428)
Cobros:					
Venta de propiedad y equipo, activos intangibles y otros activos	22.258	-	225.317	-	2.078
Total de flujo de efectivo utilizados en las actividades de inversión	(516.750)	(459.545)	(88.289)	(125.074)	(81.350)
Flujos de efectivo de las actividades de financiación					
Pagos:					
Obligaciones Negociables no subordinadas	(7.707.056)	(1.016.468)	(565.419)	(2.327.816)	(2.327.965)
Otros pagos relacionados con actividades de financiación	(6.345)	(3.251)	(4.008)	(3.728)	(2.879)
Cobros:					
Obligaciones negociables no subordinadas	-	-	9.813.155	-	-
Total de flujo de efectivo generados por / (utilizados en) las actividades de financiación	(7.713.401)	(1.019.719)	9.243.728	(2.331.544)	(2.330.844)
Efecto del resultado monetario de efectivo y equivalentes	(1.515.044)	(59.233)	(3.130.493)	(1.465.699)	11.099
Total de la variación de los flujo de efectivo	1.999.386	12.106.243	(402.670)	427.423	15.958
(Diminución)/Aumento neto del efectivo	1.999.386	12.106.243	(402.670)	427.423	15.958
Efectivo al inicio del ejercicio	3.007.583	3.731.477	2.075.662	1.648.240	513.329
Efectivo al cierre del ejercicio	5.006.969	15.837.720	1.672.992	2.075.662	529.287

b) Indicadores financieros

A continuación, se presentan los indicadores financieros al 30 de junio de 2024, y al 31 de diciembre de 2023, 2022 y 2021:

O.N. VOLKSWAGEN FINANCIAL SERVICES COMPAÑIA FINANCIERA S.A. - Programa

	Al 30 de junio de 2024	Al 31 de diciembre de 2023	Al 31 de diciembre de 2023	Al 31 de diciembre de 2022	Al 31 de diciembre de 2021
Liquidez (Activo Corriente / Pasivo Corriente)	161%	62%	62%	32%	32%
Solvencia (Patrimonio Neto / Pasivo)	48%	47%	47%	27%	32%
Inmovilización del Capital (Propiedad y equipo / Patrimonio Neto)	1%	1%	1%	1%	1%
Rentabilidad (Resultado neto del período/ejercicio / Patrimonio neto total promedio)	9%	7%	7%	(19%)	(1%)

Liquidez (Activo Corriente / Pasivo Corriente)

Los variación positiva al cierre de diciembre de 2023 se debe principalmente al aumento de los la cartera mayorista (wholesale) y la variación al cierre de junio de 2024 se debe al incremento de los activos de la cartera minorista (Retail).

Solvencia (Patrimonio Neto / Pasivo)

Los incrementos al cierre de diciembre de 2023 y de junio 2024 se deben al ajuste de precios de los productos en virtud que mejoraron los resultados de la compañía.

Inmovilización del Capital (Propiedad y equipo / Patrimonio Neto)

La compañía no tiene inversiones significativas en propiedades y equipo por lo tanto se mantiene la relación porcentual al cierre de diciembre 2023 y junio 2024.

Rentabilidad (Resultado neto del período/ejercicio / Patrimonio neto total promedio)

En virtud de los resultados de la compañía y el cambio en los sistemas de precios tanto para las créditos del segmento minorista y como mayorista, permitieron al cierre de los ejercicios de diciembre 2023 y junio 2024 exceder el ajuste por inflación y el impuesto a las ganancias.

c) Valores Negociables en circulación.

A la fecha del Prospecto, VWFS ha emitido bajo el Programa, las siguientes clases de obligaciones negociables:

Clase	Monto	Tasa	Fecha de Vencimiento	Calificación de riesgo otorgada y fecha del informe
1	$564.666.665	54% nominal anual	7 de septiembre de 2019	A1+(arg) con fecha 26 de noviembre 2018
2	$173.333.331	Badlar + 8,98%	7 de junio de 2020	Aa(arg) con fecha 26 de noviembre 2018
4	$380.311.000	Badlar + 6,40%	27 de febrero de 2020	A1+(arg) con fecha 18 de febrero de 2019
5	$369.688.999,47 (11.343.633 UVAs)	9,24%	27 de febrero de 2021	AA(arg) con fecha 18 de febrero de 2019
6	$750.000.000	Badlar + 5,75%	9 de junio de 2020	A1+(arg) con fecha 29 de noviembre de 2019
7	$750.000.000	Badlar + 5,24%	10 de noviembre de 2020	A1+(arg) con fecha 29 de enero de 2020
8	$299.999.981 (5.158.184UVAs)	0,00% nominal anual	30 de marzo de 2023	AA(arg) con fecha 22 de septiembre de 2020
9	$650.000.000	36,00% nominal anual	30 de septiembre de 2021	A1+(arg) con fecha 22 de septiembre de 2020
10	$10.000.000.000	Badlar + 4,5%	12 de Octubre de 2024	A1+(arg) con fecha 6 de Octubre de 2023

Todas las clases emitidas con anterioridad fueron calificadas oportunamente por Fix Scr S.A. Agente de Calificación de Riesgo, cuyos informes pueden ser consultados en https://www.fixscr.com/emisor/view?type=emisor&id=

d) Capital Social

De acuerdo con la resolución adoptada por la Asamblea de Accionistas de la Compañía celebrada el 18 de enero de 2018, su capital social asciende a $897.000.000, y está representado por 897.000.000 acciones ordinarias,

nominativas, no endosables, cartulares de $1 valor nominal y con derecho a un voto por acción, de las cuales 439.530.000 (49%) son acciones Clase A y 457.470.000 (51%) son de Clase B.

A la fecha del Prospecto su último aumento de capital fue totalmente suscripto e integrado y fue inscripto en la IGJ con fecha 9 de mayo de 2018, bajo el N° 8175, Libro 89, Tomo – de Sociedades por Acciones.

Las acciones Clase A son de titularidad de Volkswagen Financial Services Holding Argentina S.R.L., y las acciones Clase B son de titularidad de Banco BBVA Argentina S.A. Cada acción de Clase A y Clase B da derecho a un voto.

El capital social de VWFS no se encuentra a la fecha admitido al régimen de oferta pública. La totalidad de las acciones emitidas se encuentran totalmente integradas.

De acuerdo al estatuto social de VWFS, no hay disposiciones que establezcan diferencias para cada clase de acciones en los derechos a participar en la distribución de dividendos. No existen compromisos de los accionistas o de terceros para aumentar el capital social de la Compañía.

e) Cambios significativos

Con fecha 29 de febrero de 2024, el directorio de VWFS ha aprobado los estados financieros por el ejercicio económico finalizado el 31 de diciembre de 2023 y en su reunión de fecha 21 de marzo de 2024 se convocó a la Asamblea General Ordinaria y Extraordinaria que fue celebrada el día 24 de abril de 2024 en la cual fueron aprobados dichos estados financieros.

De acuerdo a lo indicado por las Normas de la CNV, los estados financieros finalizados el 31 de diciembre de 2023, fueron publicados con fecha 04 de marzo de 2024 en la AIF mediante ID#3160164 y los estados financieros por el período intermedio finalizado el 30 de junio de 2024 fueron publicados con fecha 22 de agosto de 2024 en la AIF mediante ID#3242580.

Desde el 30 de junio de 2024 y hasta la fecha del Prospecto, el Directorio de la Entidad considera que no han ocurrido otros acontecimientos que no hayan sido detallados en el Prospecto, que puedan afectar significativamente la situación patrimonial y financiera o los resultados de VWFS.

f) Cuestiones Judiciales

Al 31 de diciembre de 2023, VWFS poseía 31 acciones judiciales iniciadas o con probabilidades de ser iniciadas en su contra, por haber finalizado las mediaciones iniciadas sin haberse arribado a un acuerdo, todas las cuales corresponden al curso ordinario de sus negocios. Tales causas involucran en su conjunto un importe total de capital aproximado a dicha fecha de $121.898.

Al 30 de junio de 2024 el total de acciones judiciales iniciadas o con probabilidades de ser iniciadas en contra de VWFS, por haber finalizado las mediaciones iniciadas sin haberse arribado a un acuerdo, todas las cuales corresponden al curso ordinario de sus negocios, ascienden a 38 e involucran en su conjunto un importe total de capital aproximado a dicha fecha de $213.623.

g) Causas administrativas

A la fecha del Prospecto, VWFS no posee causas administrativas relevantes iniciadas por la Compañía o contra la Compañía.

h) Reseña y perspectiva operativa y financiera.

Para mayor información, véase *"h) Reseña y Perspectiva operativa y financiera"* del Prospecto.

VIII. TÉRMINOS Y CONDICIONES DE LAS OBLIGACIONES NEGOCIABLES

Los siguientes son los términos y condiciones generales de las Obligaciones Negociables que podrán ser emitidas por la Entidad en el marco del Programa.

Estos términos y condiciones serán aplicables a cada Clase y/o Serie de Obligaciones Negociables que se emitan bajo el Programa, sin perjuicio de lo cual los Suplementos de Prospecto correspondientes a cada Clase y/o Serie de Obligaciones Negociables establecerán los términos y condiciones específicos de las Obligaciones Negociables de la Clase y/o Serie en cuestión, los cuales complementarán a los presentes términos y condiciones generales con relación a las Obligaciones Negociables de tal Clase y/o Serie.

.. **<u>Cuestiones Generales</u>.**

..1. <u>Aprobaciones</u>.

O.N. VOLKSWAGEN FINANCIAL SERVICES COMPAÑIA FINANCIERA S.A. - Programa

La creación del Programa fue aprobada por la Asamblea de Accionistas de VWFS celebrada el día 7 de diciembre de 2017, la modificación de los términos y condiciones del Programa fue aprobada por la Asamblea de Accionistas celebrada el 18 de enero de 2018, y mediante reunión del Directorio de fecha 9 de marzo de 2018 se aprobaron los términos y condiciones generales del Programa y de las Obligaciones Negociables a ser emitidas en el marco del mismo.

La prórroga del Programa fue aprobada por la Asamblea de Accionistas de VWFS celebrada el día 24 de abril de 2023 y la Reunión de Directorio celebrada el día 28 de junio de 2023.

La oferta pública de las Obligaciones Negociables fue autorizada por la CNV mediante la Resolución N° RESFC-2018-19549-APN-DIR#CNV de fecha 14 de junio de 2018. La prórroga del Programa fue autorizada por la CNV mediante la Resolución N° Disposición N° DI-2023-38-APNGE#CNV de fecha 18 de agosto de 2023. Dichas autorizaciones implican la autorización para la oferta pública de las Obligaciones Negociables. Se aclara que, cualquier actualización o modificación de la información incluida en el Prospecto, incluyendo la actualización anual requerida por la CNV, debe ser aprobada antes de que pueda efectuarse cualquier oferta adicional de Obligaciones Negociables utilizando ese Prospecto actualizado o modificado.

1.2. Descripción.

Las Obligaciones Negociables constituirán "*obligaciones negociables*" simples no convertibles en acciones de acuerdo a los términos de la Ley de Obligaciones Negociables, darán derecho a los beneficios dispuestos en la referida ley y estarán sujetas a los requisitos de procedimiento allí establecidos.

En particular, en virtud del Artículo 29 de la Ley de Obligaciones Negociables, si la Entidad incurriera en mora en el pago del capital, intereses u otros montos adeudados bajo cualquier Obligación Negociable, el tenedor de tal Obligación Negociable tendrá derecho a iniciar acción ejecutiva en Argentina contra la Entidad para recuperar el pago de dicho monto (Ver "*Ejecución por los Tenedores de Obligaciones Negociables*" en el punto 14 más abajo).

1.3. Rango.

Las Obligaciones Negociables constituirán un endeudamiento directo, incondicional, no privilegiado y no subordinado de la Entidad y tendrán en todo momento el mismo rango de su derecho de pago que todas las deudas existentes y futuras no privilegiadas y no subordinadas de la Entidad (salvo las obligaciones que gozan de preferencia legal, como por ejemplo, entre otras, las acreencias por impuestos de índole laboral).

Las Obligaciones Negociables (a) no cuentan con garantía flotante o especial y a menos que se especifique lo contrario en el correspondiente Suplemento de Prospecto, no se encuentran avaladas o garantizadas por cualquier otro medio ni por otra entidad financiera de Argentina o del exterior; (b) se encuentran excluidas del Sistema de Seguro de Garantía de los Depósitos de la Ley N° 24.485; (c) no cuentan con el privilegio general otorgado a los depositantes en caso de liquidación o quiebra de una entidad financiera por los artículos 49, inciso (e), apartados (i) y (ii) y 53 inciso (c) de la Ley de Entidades Financieras; y (d) constituyen obligaciones directas, incondicionales, no privilegiadas y no subordinadas del Emisor.

1.4. Emisión en Clases y/o Series.

Las Obligaciones Negociables podrán ser emitidas en diferentes Clases. Las Obligaciones Negociables emitidas bajo diferentes Clases, podrán establecer diferentes derechos. No obstante, las Obligaciones Negociables emitidas bajo la misma Clase deberán otorgar los mismos derechos entre ellas. Asimismo, las Obligaciones Negociables de la misma Clase, podrán ser emitidas en diferentes Series con los mismos derechos, pero podrán tener diferentes fechas de emisión y/o precios de emisión. Las Obligaciones Negociables emitidas bajo la misma Serie deberán siempre tener las mismas fechas de emisión y/o precios de emisión.

1.5. Monto.

El monto máximo de la totalidad de las Obligaciones Negociables en circulación en cualquier momento bajo el Programa no podrá exceder los U$S250 millones (o su equivalente en otras monedas y/o unidades de valor y/o medida), sin perjuicio que, sujeto a la aprobación previa de la CNV, el Programa puede ser modificado en cualquier momento a efectos de aumentar su monto máximo, sin el consentimiento de los Tenedores de Obligaciones Negociables.

1.6. Plazo del Programa.

El Programa tendrá una duración de 5 años contados desde la fecha de autorización de la CNV y/o cualquier prorroga debidamente autorizada por esta. Durante dicho plazo y dentro del monto máximo del Programa, la Entidad podrá emitir y re-emitir Obligaciones Negociables y, sujeto a tales límites, las Obligaciones Negociables amortizadas podrán ser re-emitidas.

1.7. Moneda.

Sujeto a las normas aplicables vigentes, las Obligaciones Negociables de cualquier Clase y/o Serie podrán ser emitidas en Pesos, en otras monedas y en unidades de valor y/o medida, siempre dentro del monto máximo de capital autorizado bajo el Programa.

1.8. Plazo de amortización de las Obligaciones Negociables.

A menos que sean rescatadas con anterioridad a su vencimiento conforme a sus términos y condiciones, las Obligaciones Negociables de cada Clase y/o Serie tendrán los plazos de amortización que se especifiquen en los Suplementos de Prospecto correspondientes, los cuales no serán inferiores a 30 días desde la fecha de emisión respectiva o el plazo menor requerido por las regulaciones del Banco Central y/o la CNV. Asimismo, en el caso de las Obligaciones Negociables denominadas en UVI actualizables por ICC y/o en UVA actualizables por CER, el plazo mínimo de amortización será de 2 años.

1.9. Precio de Emisión.

Las Obligaciones Negociables podrán ser emitidas a su valor nominal, con un descuento sobre su valor nominal o con una prima sobre su valor nominal, según se especifique en el Suplemento de Prospecto correspondiente.

1.10. Denominación.

Las denominaciones mínimas de las Obligaciones Negociables de cada Clase y/o Serie serán de $1.000.000 (o su equivalente en otras monedas y/o unidades de valor y/o medida) o aquellas denominaciones mayores a dicho monto que sean aplicables en el futuro de conformidad con las normas del Banco Central y de la CNV. En la actualidad, en virtud de los términos de la Comunicación “A” 5841, las entidades financieras no pueden emitir títulos valores con oferta pública con denominaciones inferiores a $1.000.000 (o su equivalente en otras monedas y/o unidades de valor y/o medida).

1.11. Forma.

Las Obligaciones Negociables podrán ser cartulares, nominativas no endosables, sin cupones de interés, representadas por títulos globales o definitivos o podrán ser emitidas en forma escritural, circunstancia que se indicará en el Suplemento de Prospecto respectivo. A menos que se especifique de otra forma en los Suplementos de Prospecto correspondientes, Caja de Valores será el depositario de las Obligaciones Negociables de cada Clase y/o Serie emitidas en forma cartular nominativa no endosable representadas por certificados globales (el “Depositario”) y el agente de registro de las Obligaciones Negociables de cada Clase y/o Serie emitidas en forma cartular nominativa no endosable representadas por títulos definitivos y en forma escritural (el “Agente de Registro”) y llevará el registro correspondiente, en el cual se anotarán los nombres y domicilios de los Tenedores de Obligaciones Negociables de cada Clase y/o Serie, transferencias, gravámenes, canjes y cualquier otro detalle relativo a la emisión.

De conformidad con lo dispuesto por la Ley Nº 24.587, actualmente las sociedades argentinas no pueden emitir títulos valores privados al portador. Si en el futuro ello fuera permitido por las disposiciones legales vigentes, las Obligaciones Negociables de una Clase y/o Serie podrán emitirse al portador. En dicho caso, los términos y condiciones aplicables a las mismas serán informados en el Suplemento de Prospecto correspondiente.

1.12. Transferencias y Otros Actos.

El Depositario o el Agente de Registro, según corresponda, anotarán en el registro, en el espacio previsto a ese fin, toda prenda o gravamen notificado de acuerdo a las normas aplicables vigentes por el tenedor de la Obligación Negociable o por un tribunal competente.

Las participaciones en Obligaciones Negociables representadas en títulos globales incorporadas al sistema de depósito colectivo establecido por la Ley Nº 20.643 llevado por el Depositario serán transferidas por los beneficiarios de acuerdo a las normas aplicables a dicho sistema.

Las Obligaciones Negociables representadas por títulos definitivos serán transferidas por los titulares registrales de aquellas mediante la entrega al Agente de Registro de los títulos definitivos en cuestión juntamente con una solicitud escrita aceptable para el Agente de Registro para la transferencia de aquellas, en cuyo caso el Agente de Registro realizará todos los actos necesarios para la registración de las transferencias de títulos definitivos y entregará al nuevo titular registral uno o más nuevos títulos definitivos debidamente firmados por el Emisor.

Las Obligaciones Negociables escriturales serán transferidas por los titulares registrales de acuerdo con los procedimientos aplicables del Agente de Registro.

Los gastos y costos derivados de la realización de cualquier transferencia de Obligaciones Negociables no estarán a cargo del Emisor y estarán a cargo de quien solicite la transferencia.

1.13. Canje.

Los titulares de Obligaciones Negociables escriturales y los beneficiarios de participaciones en Obligaciones Negociables representadas por títulos globales podrán, en los casos detallados a continuación, canjear las Obligaciones Negociables escriturales y las participaciones en títulos globales, por títulos definitivos cuando (i) el Depositario del título global (en el caso de Obligaciones Negociables representadas por títulos globales) o el Agente de Registro (en el caso de Obligaciones Negociables escriturales) notifique al Emisor que no tiene la intención de, o que está incapacitado para, continuar desempeñándose como Depositario de los títulos globales o Agente de Registro, según sea el caso, y otro Depositario o Agente de Registro, según sea el caso, autorizado por las normas legales vigentes, no fuera designado por el Emisor dentro de los 60 Días Hábiles de recibida dicha notificación pero en ningún caso con posterioridad a la fecha prevista para que el Depositario y/o el Agente de Registro cese en sus funciones; (ii) si la presentación de Obligaciones Negociables definitivas fuera requerida por las leyes argentinas u otras leyes y reglamentaciones aplicables en relación con el cumplimiento de los derechos de los Tenedores de Obligaciones Negociables; (iii) haya ocurrido y perdure un Supuesto de Incumplimiento (según se define más adelante) y/o (iv) el Emisor, en cualquier momento y a su solo criterio, decida que todas o parte de las Obligaciones Negociables no estén representadas por títulos globales o dejen de ser escriturales, según sea el caso. En tales supuestos, los titulares de Obligaciones Negociables escriturales y los beneficiarios de participaciones en Obligaciones Negociables representadas por títulos globales, podrán recibir uno o más títulos definitivos, por idéntico monto de capital que sus Obligaciones Negociables escriturales o que su participación así canjeada, en canje de sus Obligaciones Negociables escriturales o de su participación en el título global, según sea el caso. En todos los casos, los titulares de Obligaciones Negociables escriturales y/o los beneficiarios de participaciones en Obligaciones Negociables representadas por títulos globales, tendrán derecho a recibir los títulos definitivos a más tardar dentro de los 20 Días Hábiles posteriores a la fecha a partir de la cual deba realizarse el canje.

Los títulos definitivos emitidos en virtud de cualquier canje de participaciones en títulos globales y/o de Obligaciones Negociables escriturales serán obligaciones válidas del Emisor y evidenciarán la misma deuda y tendrán derecho a los mismos beneficios que las participaciones en los títulos globales y/o las Obligaciones Negociables escriturales así canjeadas. En todos los casos, los títulos definitivos serán entregados por el Emisor en su sede social sita en Avenida Córdoba 111, Piso 26, (C1054AAA), Ciudad Autónoma de Buenos Aires, Argentina.

Los gastos y costos derivados de la realización de cualquier canje de Obligaciones Negociables estarán a cargo del Emisor.

“Día Hábil” significa cualquier día que no sea sábado, domingo o cualquier otro día en el cual los bancos comerciales y los mercados de valores autorizados en la Ciudad Autónoma de Buenos Aires estuvieran autorizados o requeridos por las disposiciones legales vigentes a cerrar o que, de otra forma, no estuvieran abiertos para operar o tuvieran alguna restricción para operar dispuesta por el Banco Central, o cualquier otro día en el cual los bancos comerciales y los mercados de valores autorizados de la Ciudad Autónoma de Buenos Aires no estuvieran abiertos por otra causa o motivo, incluyendo por causas de fuerza mayor.

1.14. Deterioro, sustracción, pérdida y destrucción.

En caso de deterioro, sustracción, pérdida y destrucción de los títulos valores o de sus registros, el titular deberá denunciar el hecho al Emisor mediante escritura pública o por nota con firma certificada por notario, o presentada personalmente ante la autoridad pública de control, una entidad en que se negocien los títulos valores o el BCRA, si es el propio Emisor. Deberá acompañar una suma suficiente, a criterio del Emisor, para satisfacer los gastos de publicación y correspondencia, con el contenido de información que se detalla en los incisos a) a e) del artículo 1855 del Código Civil y Comercial de la Nación.

Asimismo, el Emisor deberá suspender los efectos de los títulos con respecto a terceros bajo responsabilidad del peticionante, y entregar al denunciante constancia de su presentación y de la suspensión dispuesta (igual suspensión debe disponer, en caso de valores negociables ofertados públicamente, la entidad ante quien se presente la denuncia). Adicionalmente, deberá efectuar las publicaciones en el Boletín Oficial y en uno de los diarios de mayor circulación en la República Argentina, por un día, con las condiciones previstas en el Artículo 1857 del Código Civil y Comercial de la Nación.

Por otro lado, el Emisor o la entidad que reciba la denuncia, estará obligado a comunicarla con la entidad en la que liste más cercana a su domicilio y, en su caso, al Emisor en el mismo día de su recepción, y tratándose de títulos valores nominativos no endosables, dándose las condiciones previstas en el Artículo 1861 del Código Civil y Comercial, extender directamente un nuevo título valor definitivo a nombre del titular.

2. Intereses.

Según se especifique en los Suplementos de Prospecto, las Obligaciones Negociables de cada Clase y/o Serie podrán devengar intereses a tasa fija, a tasa variable, a una combinación de tasa fija y variable y sobre la base de cualquier otro método, o bien podrán ser emitidas sobre la base de un descuento en su valor nominal sin devengar intereses. Los métodos para determinar los intereses serán detallados en los Suplementos de Prospecto correspondientes.

Excepto que se estipule en otro sentido en el correspondiente Suplemento de Prospecto, en caso de rescate de acuerdo al punto 4.2, dejarán de devengarse intereses sobre las Obligaciones Negociables rescatadas.

A menos que se estipule en otro sentido en el Suplemento de Prospecto de cada Clase y/o Serie: (a) los intereses (i) serán calculados sobre la base de un año de 365 días y la cantidad de días efectivamente transcurridos, incluyendo la fecha de emisión y el primer día de cualquier período de intereses y excluyendo la fecha de vencimiento y el último día de cualquier período de intereses; y (ii) serán pagaderos en la fecha indicada en el Suplemento de Prospecto correspondiente a la Clase y/o Serie en cuestión.

A menos que se estipule en otro sentido en el Suplemento de Prospecto de cada Clase y/o Serie, si existieran períodos de intereses, (i) el primer período de intereses comenzará y terminará en las fechas indicadas en el Suplemento de Prospecto; y (ii) cada período de intereses distinto del primer período de intereses comenzará el último día del período de intereses anterior y finalizará en el plazo indicado en el Suplemento de Prospecto.

A menos que se especifique en otro sentido en el Suplemento de Prospecto correspondiente a cada Clase y/o Serie, todo importe de capital e intereses adeudado por el Emisor bajo las Obligaciones Negociables que no sea pagado en la correspondiente fecha y forma, cualquiera sea la causa, devengará intereses punitorios sobre los importes impagos desde la fecha en que dicho importe debería haber sido pagado incluida, y hasta la fecha de su efectivo pago no incluida, a la tasa de interés correspondiente al período de intereses vencido e impago incrementada en el porcentaje indicado en el Suplemento de Prospecto correspondiente. No se devengarán intereses punitorios cuando la demora no sea imputable al Emisor, en la medida que el Emisor haya puesto a disposición de los Tenedores, de acuerdo a los mecanismos previstos en cada Suplemento de Prospecto, los fondos correspondientes en la respectiva fecha de vencimiento.

3. Pagos.

3.1. General.

Sujeto a la normativa aplicable, el Suplemento de Prospecto de cada Serie y/o Clase indicará la forma de pago.

A menos que se especifique en otro sentido en el Suplemento de Prospecto correspondiente a cada Clase y/o Serie, todos los pagos de capital, intereses, Montos Adicionales (según se define más adelante) y/u otros montos adeudados en virtud de las Obligaciones Negociables (incluyendo sin limitación el pago de cualquier precio de rescate), desobligarán al Emisor con respecto a dicho pago cuando fuera efectuado (i) de acuerdo al mecanismo previsto en cada Suplemento de Prospecto; (ii) sujeto a las normas aplicables vigentes, en la moneda en la cual se hubieran emitido las Obligaciones Negociables en cuestión; (iii) con fondos de disponibilidad inmediata; y (iv) en la fecha que corresponda en virtud de lo dispuesto en el Suplemento de Prospecto correspondiente.

Los pagos de capital, intereses, Montos Adicionales y/u otros montos adeudados en virtud de las Obligaciones Negociables escriturales y representadas por títulos definitivos serán efectuados de acuerdo con la posición existente en el registro llevado por el Agente de Registro al cierre del Día Hábil inmediato anterior a la fecha correspondiente a cada vencimiento.

Los pagos de capital, intereses, Montos Adicionales y/u otros montos adeudados en virtud de las Obligaciones Negociables representadas por certificados globales incorporados al régimen de depósito colectivo, serán efectuados de conformidad con las normas vigentes aplicables del Depositario de dicho régimen.

Si la fecha indicada para cualquier pago no fuera un Día Hábil, el pago en cuestión no será efectuado en tal fecha sino en el Día Hábil inmediatamente posterior y el pago efectuado en ese Día Hábil tendrá la misma validez y efectos como si hubiera sido efectuado en la fecha indicada para el pago en cuestión, y no se devengarán intereses durante el período comprendido entre esa fecha y el día del efectivo pago, estableciéndose sin embargo que si la fecha de vencimiento correspondiente no fuera un Día Hábil, sí se devengarán intereses por el período comprendido entre dicha fecha y el Día Hábil inmediato siguiente.

Los pagos bajo las Obligaciones Negociables se efectuarán únicamente en el supuesto en que el Emisor haya provisto, a la entidad mediante la cual se efectúa el pago, de fondos suficientes al efecto, en la moneda que corresponda, siendo el Emisor el único responsable por el pago puntual de los montos adeudados a los Tenedores.

3.2. Pago de Montos Adicionales.

El Emisor pagará a su vencimiento todos los impuestos relacionados con la emisión, la colocación y/o el registro de las Obligaciones Negociables o con cualquier otro documento mencionado en los Suplementos de Prospecto correspondientes.

Todos los pagos de capital e intereses efectuados por el Emisor en virtud de las Obligaciones Negociables serán realizados sin deducciones y/o retenciones por, o a cuenta de, cualquier impuesto, tasa, derecho, contribución, imposición y/u otra carga gubernamental argentina, presente o futura de cualquier naturaleza en efecto en la fecha del Prospecto o impuesta en el futuro por parte de Argentina o de cualquier autoridad argentina con competencia en la materia, excepto que el Emisor esté obligado por las disposiciones legales vigentes a efectuar dichas deducciones y/o retenciones por, o a cuenta de, cualquier impuesto, tasa, derecho contribución, imposición y/u otra carga gubernamental argentina. En tales casos, el Emisor (i) efectuará las deducciones y/o retenciones en cuestión y pagará los montos así deducidos y/o retenidos a la autoridad impositiva que corresponda; y (ii) pagará a los tenedores de las Obligaciones Negociables en el mismo momento en que efectúe los pagos respecto de los cuales se practica la retención y/o deducción, los montos adicionales que sean necesarios para permitir que los montos recibidos por tales tenedores, luego de efectuadas las deducciones y/o retenciones en cuestión, sean equivalentes a los montos que aquellos habrían recibido en virtud de tales Obligaciones Negociables, en ausencia de las deducciones y/o retenciones en cuestión (los "Montos Adicionales"). Sin embargo, la Entidad no abonará tales Montos Adicionales: (i) en el caso de pagos para los cuales se requiere la presentación de las Obligaciones Negociables, cuando cualquiera de tales Obligaciones Negociables no fuera presentada dentro de los 30 Días Hábiles posteriores a la fecha en que el pago se tornó exigible; (ii) cuando tales deducciones y/o retenciones resultaran aplicables en virtud de una conexión entre el tenedor de las Obligaciones Negociables y cualquier autoridad impositiva Argentina, que no sea la mera tenencia de las Obligaciones Negociables y la percepción de pagos de capital o intereses; (iii) en relación con cualquier Impuesto a o sobre los bienes personales (incluyendo el Impuesto a los Bienes Personales), los activos (como el Impuesto a la Ganancia Mínima Presunta), las sucesiones, las herencias, las donaciones, las ventas, las transferencias y/o las ganancias de capital y/u otros impuestos similares y/o que reemplacen a los indicados precedentemente; (iv) cuando las deducciones y/o retenciones fueran impuestas como resultado de la falta de cumplimiento por parte del tenedor de las Obligaciones Negociables en cuestión (dentro de los 30 Días Hábiles de así serle requerido por escrito por el Emisor, o aquel menor plazo que fuera fijado por la ley impositiva argentina que da lugar a la aplicación del presente punto) de cualquier requisito de información (incluyendo la presentación de certificaciones u otros documentos) requerido por las disposiciones legales vigentes para eliminar y/o reducir tales deducciones y/o retenciones; (v) en relación al Impuesto a las Ganancias que les corresponda tributar a las entidades argentinas incluidas en el primer párrafo del artículo 69 de la Ley N° 20.628 (TO en 1997 y modificatorias) del Impuesto a las Ganancias, a las personas humanas o sucesiones indivisas que sean residentes o estén domiciliadas en Argentina, y a los beneficiarios del exterior que no residan en jurisdicciones cooperadoras a los efectos fiscales, de conformidad con lo establecido en dicha ley; (vi) en relación al impuesto a los créditos y débitos efectuados en cuentas de cualquier naturaleza abiertas en las entidades comprendidas en la Ley de Entidades Financieras; (vii) en relación con Impuestos pagaderos de otra forma que no sea mediante deducción y/o retención de los pagos de capital, intereses y/u otros montos adeudados en virtud de las Obligaciones Negociables; y/o (viii) cualquier combinación de los apartados precedentes.

Adicionalmente, el Emisor pagará cualquier impuesto de sellos relacionado con la creación, emisión y oferta de las Obligaciones Negociables que pueda corresponder, excluyendo aquellos impuestos fijados por una jurisdicción fuera de Argentina.

4. Compras. Rescate.

4.1. Compras.

Sujeto a las normas aplicables vigentes, el Emisor, en cualquier momento, en forma pública y/o privada, dentro o fuera de cualquier entidad de valores en donde se listen o se negocien las Obligaciones Negociables, podrá adquirir Obligaciones Negociables de cualquier Clase y/o Serie en circulación al precio y en las demás condiciones que estime convenientes y realizar con respecto a ellas, cualquier acto jurídico legalmente permitido, pudiendo en tal caso el Emisor, según corresponda, sin limitación, mantener en cartera, transferir a terceros o cancelar tales Obligaciones Negociables.

4.2. Rescate.

4.2.1. Rescate por razones impositivas.

A menos que se especifique lo contrario en el Suplemento de Prospecto correspondiente, el Emisor podrá rescatar cualquier Clase y/o Serie de Obligaciones Negociables en su totalidad o parcialmente (pero en ningún caso menos del

20% del valor nominal en circulación de la Clase y/o Serie rescatada), antes de su vencimiento, mediante notificación irrevocable efectuada a través de la publicación de un aviso por el plazo de tres Días Hábiles en un diario de amplia circulación en la Argentina, y en el Boletín Informativo del mercado autorizado en el que se listen las Obligaciones Negociables de la Clase y/o Serie a ser rescatada, con una antelación no menor a 30 Días Hábiles ni mayor a 60 Días Hábiles anteriores a la fecha de dicho rescate, en caso que el Emisor se encuentre, o vaya a encontrarse, obligado a pagar cualquier Monto Adicional como resultado de cualquier cambio o modificación de las normas vigentes establecidas por cualquier autoridad gubernamental en Argentina, o como resultado de cualquier cambio en la aplicación, reglamentación y/o interpretación oficial de dichas normas, incluida la interpretación de cualquier tribunal judicial o administrativo competente, toda vez que tal cambio o modificación entre en vigencia en la fecha de emisión de la Clase y/o Serie de Obligaciones Negociables en cuestión o posteriormente.

Tal notificación deberá indicar el monto de capital en circulación a ser rescatado, el precio de rescate y el procedimiento aplicable.

El rescate anticipado parcial se realizará a pro-rata y respetando en todo momento el principio de trato igualitario entre los Tenedores.

4.2.2. Rescate a opción del Emisor.

En caso que así se especifique en los Suplementos de Prospecto, las Obligaciones Negociables de una Clase y/o Serie podrán ser rescatadas total o parcialmente a opción del Emisor con anterioridad a su vencimiento, mediante notificación irrevocable efectuada a través de la publicación de un aviso por el plazo de tres Días Hábiles en un diario de amplia circulación en la Argentina, y en el Boletín Informativo del mercado autorizado en el que se listen las Obligaciones Negociables de la Clase y/o Serie a ser rescatada, con una antelación no menor a 30 Días Hábiles ni mayor a 60 Días Hábiles anteriores a la fecha de dicho rescate, conforme los términos y condiciones especificados en tales Suplementos de Prospecto.

Tal notificación deberá indicar el monto de capital en circulación a ser rescatado, el precio de rescate y el procedimiento aplicable.

El rescate anticipado parcial se realizará a pro-rata y respetando en todo momento el principio de trato igualitario entre los Tenedores.

4.2.3. Rescate a opción de los Tenedores.

Las Obligaciones Negociables no serán rescatables total o parcialmente a opción de los Tenedores de las mismas con anterioridad a su fecha de vencimiento, ni los Tenedores tendrán derecho a solicitar a la Entidad la adquisición de las Obligaciones Negociables de cualquier otra manera con anterioridad a esa fecha, excepto en caso que así se especifique en el Suplemento de Prospecto correspondiente y de conformidad con los términos y condiciones allí especificados.

4.2.4. Precio de rescate.

Excepto que se estipule en otro sentido en el correspondiente Suplemento de Prospecto, el precio de rescate será equivalente al valor nominal de las Obligaciones Negociables a ser rescatadas (excepto en el caso de Obligaciones Negociables sin Cupón de Interés, que serán rescatables al Valor Nominal Amortizado), más los intereses devengados hasta la fecha de rescate (excepto en el caso de Obligaciones Negociables sin Cupón de Interés) más los Montos Adicionales, si correspondiesen. “Valor Nominal Amortizado” significa, en relación con Obligaciones Negociables sin Cupón de Interés, un importe igual a la suma de: (a) el Precio de Referencia; y (b) el resultado de aplicar el Rendimiento Aplicable (capitalizado anualmente) sobre el Precio de Referencia: (i) desde la fecha de emisión (inclusive); y (ii) hasta: (x) la Fecha Relevante (excluida); o (y) si el pago no fuera efectuado en la Fecha Relevante, la fecha en la que el Tenedor reciba todos los montos adeudados a dicha fecha en relación con tales Obligaciones Negociables. En esta definición:

“Fecha Relevante” significa, en relación con Obligaciones Negociables sin Cupón de Interés de la Clase y/o Serie en cuestión, según sea el caso: (a) la fecha fijada para su rescate de acuerdo con los puntos 4.2.1, 4.2.2 o 4.2.3; o (b) la fecha en la que se tornen inmediatamente exigibles y pagaderas de acuerdo al punto 6.

“Precio de Referencia” significa el porcentaje del valor nominal de las Obligaciones Negociables sin Cupón de Interés de la Clase y/o Serie en cuestión, especificado en el Suplemento de Prospecto correspondiente o en cualquier aviso contemplado en el mismo.

“Rendimiento Aplicable” significa la tasa identificada como “Rendimiento Aplicable” para las Obligaciones Negociables sin Cupón de Interés de la Clase y/o Serie en cuestión, en el Suplemento de Prospecto correspondiente o en cualquier aviso contemplado en aquel.

5. Compromisos.

A menos que se especifique lo contrario en cualquier Suplemento de Prospecto, el Emisor se obliga a cumplir con cada uno de los siguientes compromisos en tanto existan Obligaciones Negociables en circulación:

5.1. Pago de capital, intereses, Montos Adicionales y/u Otros Montos.

La Entidad pagará, o hará pagar, cualquier monto de capital, intereses, Montos Adicionales y/u otros montos adeudados en virtud de las Obligaciones Negociables, en los lugares, en las fechas y en las formas que corresponda conforme con los términos y condiciones de las Obligaciones Negociables de acuerdo a lo expuesto en el Prospecto de Programa y en el Suplemento de Prospecto aplicable.

5.2. Notificación de incumplimiento.

La Entidad notificará, dentro de los cinco Días Hábiles de haber tomado conocimiento, a los tenedores de las Obligaciones Negociables En Circulación y/o, en su caso, al fiduciario o agente designado en relación con aquéllas, la ocurrencia de cualquier Supuesto de Incumplimiento y/o de cualquier supuesto que, con cualquier notificación y/o el transcurso del tiempo, podría constituir un Supuesto de Incumplimiento, salvo en el caso que el Supuesto de Incumplimiento en cuestión sea remediado o dispensado. Dicha notificación indicará que es una “notificación de incumplimiento”, y especificará el Supuesto de Incumplimiento y/o el supuesto en cuestión y las medidas que la Entidad se proponga adoptar en relación con el mismo.

5.3. Listado y Negociación.

En el caso de que las Obligaciones Negociables de cualquier Clase y/o Serie, de acuerdo a lo informado en el correspondiente Suplemento de Prospecto, se listen y/o se negocien en uno o más mercados de valores autorizados del país o del exterior, la Entidad realizará sus mejores esfuerzos para obtener y mantener las correspondientes autorizaciones para el listado y/o la negociación en, y para cumplir con los requisitos impuestos por los mercados de valores autorizados del país o del exterior en donde se listen y/o se negocien las Obligaciones Negociables de esa Clase y/o Serie.

5.4. Mantenimiento de la existencia.

La Entidad: (a) mantendrá en vigencia su personalidad jurídica (incluyendo la autorización del Banco Central para actuar como compañía financiera) y todos los registros que sean necesarios a tal efecto; (b) adoptará todas las medidas razonablemente necesarias para mantener todos los bienes, derechos y privilegios que sean necesarios para el giro ordinario de sus negocios; aclarándose, sin embargo, que este compromiso no será aplicable cuando el Directorio del Emisor determine de buena fe que el mantenimiento o preservación de los bienes, derechos o privilegios no es necesario para la conducción de los negocios del Emisor; y (c) conservará sus bienes de uso en buen estado de conservación y condiciones de uso.

5.5. Cumplimiento de leyes y otros acuerdos.

La Entidad cumplirá con todas las disposiciones legales vigentes de cualquier autoridad con jurisdicción sobre la Entidad o sus negocios y con todos los compromisos u obligaciones establecidas en cualesquiera convenios de los que sea parte la Entidad, salvo cuando la omisión de tal cumplimiento no tuviese un efecto adverso significativo sobre las actividades, operaciones o situación patrimonial de la Entidad o sobre las obligaciones asumidas en relación con las Obligaciones Negociables.

5.6. Estados financieros. Mantenimiento de libros y registros.

La Entidad llevará libros y registros contables y preparará sus estados financieros de acuerdo con las normas aplicables vigentes (incluyendo, sin limitación, las normas del Banco Central y las Normas de la CNV), los cuales serán difundidos de acuerdo con esas normas.

5.7. Restricción a la constitución de Gravámenes.

Mientras cualquier Obligación Negociable se encuentre En Circulación, la Entidad no constituirá ni permitirá la existencia de cualquier Gravamen sobre cualquier bien actual o futuro para garantizar deudas por dinero tomado en préstamo instrumentadas a través de líneas de crédito, préstamos o emisión de valores negociables, a menos que (i) las Obligaciones Negociables sean garantizadas por el Gravamen en cuestión igual y proporcionalmente; o (ii) se trate de un Gravamen Permitido.

A los fines del presente, “Gravamen Permitido” significa:

(i) cualquier Gravamen existente a la fecha del Prospecto de Programa sobre cualquier bien de la Entidad;

(ii) cualquier Gravamen que sea obligatorio por aplicación de la ley y/o sea un pre-requisito para obtener cualquier aprobación gubernamental necesaria o conveniente para el desarrollo de su actividad;

(iii) cualquier Gravamen constituido para garantizar la totalidad o parte del precio de compra, o para garantizar Deuda incurrida o asumida para pagar la totalidad o parte del precio de compra, de bienes adquiridos por la Entidad con posterioridad a la fecha del Prospecto, en la medida en que se constituya exclusivamente sobre el bien adquirido, simultáneamente con su adquisición o dentro de los 30 Días Hábiles posteriores a su adquisición;

(iv) cualquier Gravamen que exista a la fecha de la adquisición del bien sobre el que recae;

(v) cualquier Gravamen que (i) garantice la extensión, renovación y/o refinanciación de Deudas garantizadas por un Gravamen mencionado en las cláusulas precedentes, o (ii) sea constituido para reemplazar cualquier Gravamen mencionado en las cláusulas precedentes, siempre que (I) dicho Gravamen afecte únicamente (x) el bien que estaba afectado por el Gravamen existente inmediatamente antes de dicha extensión, renovación y/o refinanciación; o (y) un activo sustituto que tenga un valor (de acuerdo a los estados financieros de la Entidad más recientes, sean anuales o trimestrales) que no sea superior al del activo originalmente afectado por el Gravamen; y (II) no se aumente el monto de capital de las Deudas garantizadas por el Gravamen existente inmediatamente antes de dicha extensión, renovación y/o refinanciación (a cuyo efecto no se computará como aumento del capital garantizado cualquier capitalización de intereses);

(vi) cualquier Gravamen incurrido en el curso ordinario de los negocios para garantizar operaciones de derivados, ya sean de cobertura o de otro tipo;

(vii) cualquier Gravamen distinto de los mencionados en las cláusulas precedentes, siempre que el importe total y en conjunto de las obligaciones garantizadas por tales Gravámenes, no supere, al momento de la constitución de cada Gravamen, el 25% del valor de los activos totales de la Entidad de acuerdo a los estados financieros de la Entidad más recientes, sean anuales o trimestrales (a cuyo efecto no se computará como capital garantizado cualquier capitalización de intereses);

La Entidad podrá establecer Gravámenes en garantía de Deudas que originariamente no lo tenían, pero sólo a condición de que se trate de un Gravamen Permitido.

VWFS podrá realizar sin limitación alguna (tanto de la Deuda y/o de los activos involucrados cuanto de cualquier otro rubro involucrado) (i) transacciones y operaciones de leasing y/o renting (alquiler de vehículos y servicios relacionados); (ii) fideicomisos financieros y operaciones de securitización; y (iii) cesiones de cartera. En los casos (ii) y (iii), VWFS deberá afectar el producido al giro de los negocios.

6. <u>Supuestos de incumplimiento.</u>

Cualquiera de los supuestos detallados a continuación será un “Supuesto de Incumplimiento” de las Obligaciones Negociables:

(i) Incumplimiento por parte de la Entidad en el pago a su vencimiento de cualquier monto de capital adeudado en virtud de las Obligaciones Negociables de cualquier Clase y/o Serie, a condición de que ese incumplimiento continúe durante un período de 2 Días Hábiles;

(ii) Incumplimiento por parte de la Entidad en el pago a su vencimiento de cualquier monto de intereses, Montos Adicionales y/u otros montos adeudados en virtud de las Obligaciones Negociables de cualquier Clase y/o Serie, a condición de que ese incumplimiento continúe durante un período de 20 días consecutivos;

(iii) Incumplimiento por parte de la Entidad de cualquier compromiso asumido en relación con las Obligaciones Negociables de cualquier Clase y/o Serie, que no esté expresamente definido como un Supuesto de Incumplimiento en (i) y (ii) precedente, a condición de que dicho incumplimiento continúe durante un período de 45 días consecutivos posterior a que cualquier tenedor de Obligaciones Negociables de tal Clase y/o Serie, o, en su caso, el fiduciario que eventualmente pueda ser designado en relación con las Obligaciones Negociables de dicha Serie, haya enviado a la Entidad una notificación fehaciente especificando el incumplimiento en cuestión y solicitando que el mismo sea subsanado;

(iv) La Entidad incumpliera el pago a su vencimiento de cualquier monto de capital, intereses y/u otro monto adeudado en virtud de cualquier deuda de la Entidad por dinero tomado en préstamo instrumentada a través de líneas de crédito, préstamos o emisión de valores negociables, cuando el monto impago total fuera igual o superior al 15% de la Deuda de la Entidad vigente a ese momento y dicho incumplimiento continúe, en su caso, con posterioridad al período de gracia y/o la prórroga aplicable al pago en cuestión;

(v) Cualquier autoridad gubernamental o tribunal (a) expropie, nacionalice o confisque (1) todo o una parte significativa de los bienes de la Entidad, y/o (2) el capital accionario de la Entidad; y/o (b) asuma la custodia o el control de tales bienes o de las actividades u operaciones de la Entidad o del capital accionario de la Entidad, y/o (c) tome cualquier acción que impida a la Entidad desarrollar sus actividades o una parte significativa de las mismas, durante un período mayor de 30 Días Hábiles, y tal acción afecte de manera significativamente adversa la capacidad de la Entidad para cumplir con las obligaciones asumidas en relación con las Obligaciones Negociables;

(vi) Los accionistas de la Entidad o el Banco Central, o una autoridad o tribunal competente, resolvieran la disolución de la Entidad y tal procedimiento de disolución (excepto cuando hubiera sido iniciado por los accionistas de la Entidad) subsistiera durante 30 Días Hábiles;

(vii) un tribunal competente decidiera (y dicha decisión no fuera dejada sin efecto dentro de un período de 45 días consecutivos) imponer, en el marco de un proceso involuntario bajo la Ley de Entidades Financieras o cualquier ley en materia de insolvencia vigente actualmente o en el futuro, una medida cautelar sobre la Entidad que sea significativamente adversa para la situación, financiera o de otro tipo, o para las ganancias, las operaciones, las actividades o las perspectivas comerciales de la Entidad;

(viii) el Banco Central (1) adoptara con respecto a la Entidad cualquiera de las determinaciones detalladas en el artículo 35 bis de la Ley de Entidades Financieras; y/o (2) suspendiera transitoriamente todo o parte de las actividades de la Entidad conforme con el artículo 49 de la Carta Orgánica del Banco Central; y/o (3) solicitara a la Entidad la presentación de un plan de regularización y saneamiento, en virtud del artículo 34 de la Ley de Entidades Financieras;

(ix) El Banco Central le revocara a la Entidad su autorización para funcionar como compañía financiera en los términos del artículo 44 de la Ley de Entidades Financieras y dicha revocación se encontrara firme e inapelable;

(x) La Entidad sea declarada en quiebra mediante una sentencia firme dictada por un tribunal competente en el marco de la Ley de Concursos, o cualquier otra ley en materia de insolvencia vigente actualmente o en el futuro;

(xi) La Entidad (a) efectuara cualquier cesión general de sus bienes en beneficio de sus acreedores; y/o (b) iniciara su liquidación voluntaria bajo la Ley de Entidades Financieras;

(xii) Tuviera lugar un Cambio de Control en la Entidad. Se entenderá por "Cambio de Control" respecto de los actuales accionistas controlantes directos e indirectos de la Entidad, la pérdida en cualquier momento de su participación accionaria mayoritaria en la Entidad; o

(xiii) Sea ilícito el cumplimiento de cualquier obligación de la Entidad asumida en relación con las Obligaciones Negociables, y/o, en su caso, en virtud de cualquier convenio de fideicomiso o de agencia celebrado en relación con las Obligaciones Negociables; y/o cualquier obligación de la Entidad asumida en relación con las Obligaciones Negociables, y/o, en su caso, en virtud de cualquier convenio de fideicomiso o de agencia celebrado en relación con las Obligaciones Negociables, dejara de ser válida, obligatoria y/o ejecutable.

En caso que ocurra y subsista un Supuesto de Incumplimiento, los tenedores de no menos del 25% del valor nominal de las Obligaciones Negociables de una misma Clase y/o Serie En Circulación (que, en el caso de los Supuestos de Incumplimiento detallados en los puntos (i), (ii) y (iii) precedentes, deberá ser la Clase y/o Serie involucrada) podrán, mediante notificación escrita y fehaciente a la Entidad, declarar la caducidad de los plazos para el pago de los montos de capital, intereses, Montos Adicionales y/u otros montos adeudados en virtud de las Obligaciones Negociables de tal Clase y/o Serie En Circulación, y tales montos se tornarán inmediatamente exigibles y pagaderos; estableciéndose sin embargo que: (a) en caso que ocurra uno de los Supuestos de Incumplimiento detallados en los puntos (v), (ix), (x) y (xi) precedentes con respecto a la Entidad, se producirá inmediatamente la caducidad de los plazos para el pago de los montos de capital, intereses, Montos Adicionales y/u otros montos adeudados en virtud de todas las Obligaciones Negociables sin necesidad de notificación alguna a la Entidad o de la realización de cualquier otro acto por parte de cualquier tenedor de las Obligaciones Negociables, y tales montos se tornarán inmediatamente exigibles y pagaderos; y (b) en el caso de Obligaciones Negociables Sin Cupón de Interés, el monto de capital pagadero en virtud de las mismas será el Valor Nominal Amortizado (sólo en el caso de que las mismas se tornen exigibles con anterioridad a la fecha de vencimiento estipulada).

Sin embargo, en caso que, en cualquier momento con posterioridad a la caducidad de los plazos para el pago de los montos de capital, intereses, Montos Adicionales y/u otros montos adeudados en virtud de las Obligaciones Negociables de la Clase y/o Serie en cuestión, y con anterioridad a que se haya obtenido una sentencia firme dictada por un tribunal competente ordenando el pago de los montos en cuestión, (i) la Entidad pagara, o transfiriera al agente de pago los montos suficientes para efectuar el pago, de (a) los montos de capital, intereses, Montos Adicionales y/u otros montos adeudados en virtud de las Obligaciones Negociables de la Clase y/o Serie en cuestión vencidos conforme con los

términos y condiciones de las Obligaciones Negociables de la Clase y/o Serie en cuestión y no en virtud de la caducidad de los plazos para el pago de los montos en cuestión (incluyendo los intereses devengados a la tasa contractual sobre tales montos de capital, intereses, Montos Adicionales y/u otros montos impagos desde la fecha en que los mismos se tornaron exigibles y pagaderos y hasta la fecha de dicho pago, o de la transferencia para el pago), y (b) los montos suficientes para afrontar los gastos incurridos en relación con la caducidad de los plazos; y (ii) todos los Supuestos de Incumplimiento, distintos del incumplimiento por parte de la Entidad en el pago a su vencimiento de cualquier monto de capital, intereses, Montos Adicionales y/u otros montos adeudados en virtud de las Obligaciones Negociables de la Clase y/o Serie en cuestión, fueran remediados y/o dispensados por los tenedores de las Obligaciones Negociables de la Clase y/o Serie en cuestión; entonces, los tenedores de la mayoría del valor nominal de las Obligaciones Negociables de la Clase y/o Serie en cuestión En Circulación podrán, mediante notificación escrita a la Entidad, dispensar todos los Supuestos de Incumplimiento con respecto a tal Serie de Obligaciones Negociables y dejar sin efecto la caducidad y sus consecuencias, sin que tal dispensa y revocación afecte la existencia de cualquier incumplimiento posterior o limite cualquier derecho en virtud del mismo.

Las disposiciones anteriores se aplicarán sin perjuicio de los derechos de cada Tenedor de iniciar una acción contra la Entidad por el pago de capital, intereses, Montos Adicionales y/o cualquier otro monto vencido e impago bajo las Obligaciones Negociables.

El derecho a declarar vencidas las Obligaciones Negociables de la Clase y/o Serie en cuestión, quedará sin efecto si la situación que diera causa a ese derecho se hubiera remediado antes de ser ejercido en los términos aquí previstos.

Cualquier notificación, incluyendo una notificación que declare la caducidad de los plazos, de conformidad con el presente punto 6, deberá ser efectuada en forma escrita y entregada en mano o por correo certificado al Emisor.

Los términos utilizados en mayúscula en el punto 5 precedente y en este punto 6, tendrán el significado que se les atribuye a continuación:

"Bien": incluye todo activo, ingreso o cualquier otro bien, material o inmaterial, mueble, incluyendo, sin limitación, cualquier derecho a percibir ganancias.

"Deuda" de cualquier persona significa (i) toda deuda de dicha persona por (x) dinero tomado en préstamo; o (y) dinero recaudado a resultas de la emisión de deuda financiera; o (z) el precio de compra diferido de cualquier bien o servicio; (ii) toda deuda creada por, o emergente de, cualquier venta condicional de cualquier bien adquirido por dicha persona (incluyendo, sin limitación, la deuda bajo cualquier acuerdo que estipule que los derechos y recursos del vendedor o prestamista en virtud del mismo, en el supuesto de incumplimiento, se limitan a la recuperación de la posesión o venta de dicho bien); (iii) todas las obligaciones bajo contratos de *leasing* que, de conformidad con los principios contables generalmente aceptados en la Argentina, hubieran sido o deban ser registradas como leasing respecto de los cuales tal persona es responsable en calidad de tomador; (iv) todas las garantías directas o indirectas (incluyendo, sin limitación, los "avales") de dicha persona respecto de, y todas las obligaciones (contingentes o de otro modo) de dicha persona de comprar o adquirir de otro modo, o dar garantía de otro modo, a un acreedor contra pérdidas respecto de, cualquier deuda mencionada precedentemente en (i), (ii) y/o (iii) de cualquier otra persona; y (v) toda deuda u obligación mencionada precedentemente en (i), (ii), (iii) y/o (iv) garantizada por (o por la cual el tenedor de dicha deuda u obligación posee un derecho cierto, contingente o de otro modo, a estar garantizado por) cualquier Gravamen sobre o en cualquier bien de dicha persona, prescindiendo de que dicha persona no hubiere asumido ni fuere responsable del pago de dicha deuda u obligación.

"En Circulación" significa, cuando se utiliza este término con referencia a las Obligaciones Negociables de una Clase y/o Serie, en cualquier momento determinado, todas las Obligaciones Negociables emitidas de esa Clase y/o Serie, salvo

(a) las Obligaciones Negociables canceladas hasta ese momento o entregadas para su cancelación;

(b) las Obligaciones Negociables en cuyo reemplazo se hayan entregado otras Obligaciones Negociables;

(c) las Obligaciones Negociables que hayan sido pagadas;

(d) las Obligaciones Negociables para el pago o rescate de las cuales hayan sido depositados los fondos que fueran necesarios con cualquier agente de pago (que no fuera la Entidad) o hayan sido apartados y mantenidos en fideicomiso por la Entidad para los tenedores de dichas Obligaciones Negociables (si la Entidad actuara como su propio agente de pago); y

(e) al solo efecto de lo estipulado en los puntos "*6. Supuestos de Incumplimiento*" y "*7. Asambleas de Tenedores*", las Obligaciones Negociables que hayan sido rescatadas o adquiridas por la Entidad conforme a lo dispuesto en el punto 4 "*Compras. Rescates*", pero sólo mientras se mantengan en cartera.

"Gravamen" significa cualquier hipoteca, carga, prenda, gravamen, contratos de depósito, u otro derecho de garantía que garantice la obligación de cualquier Persona o cualquier otro tipo de arreglo preferencial respecto de cualquier Bien, adquirido en la actualidad o posteriormente, con efecto similar, incluyendo sin limitación todo equivalente de esto creado de conformidad con las leyes argentinas o de cualquier otra jurisdicción.

"Normas Contables Profesionales": normas contables profesionales vigentes en la República Argentina, adoptados por el Consejo Profesional de Ciencias Económicas de la Ciudad Autónoma de Buenos Aires.

"PCGA": Principios de contabilidad generalmente aceptados según fueren aplicados en la Argentina.

"Persona": se refiere a cualquier persona humana, sociedad anónima, de responsabilidad limitada o general, *joint venture*, asociación, sociedad de capitales conjuntos, fideicomiso, asociación sin personería jurídica, gobierno o cualquier dependencia o subdivisión política de gobierno.

"Valor Nominal Amortizado" significa, en relación con Obligaciones Negociables sin Cupón de Interés, un importe igual a la suma de: (a) el Precio de Referencia; y (b) el resultado de aplicar el Rendimiento Aplicable (capitalizado anualmente) sobre el Precio de Referencia: (i) desde la fecha de emisión (inclusive); y (ii) hasta: (x) la Fecha Relevante (excluida); o (y) si el pago no fuera efectuado en la Fecha Relevante, la fecha en la que el Obligacionista reciba todos los montos adeudados a dicha fecha en relación con tales Obligaciones Negociables. En esta definición:

"Fecha Relevante" significa, en relación con Obligaciones Negociables sin Cupón de Interés de la Clase y/o Serie en cuestión, según sea el caso: (a) la fecha fijada para el rescate de las mismas; o (b) la fecha en la que las mismas se tornen inmediatamente exigibles y pagaderas.

"Precio de Referencia" significa el porcentaje del valor nominal de las Obligaciones Negociables Sin Cupón de Interés de la Serie en cuestión, especificado en el Suplemento de Prospecto correspondiente o en cualquier aviso contemplado en el mismo.

"Rendimiento Aplicable" significa la tasa identificada como "Rendimiento Aplicable" para las Obligaciones Negociables sin Cupón de Interés de la Serie en cuestión, en el Suplemento de Prospecto correspondiente o en cualquier aviso contemplado en el mismo.

8. Modificación de términos y condiciones.

Sujeto a la autorización previa de la CNV, de ser requerida en ese momento por las regulaciones aplicables, la Entidad podrá periódicamente, sin el consentimiento de los Tenedores de Obligaciones Negociables de una Clase y/o Serie, modificar, dispensar, o complementar los términos y condiciones de las Obligaciones Negociables de dicha Clase y/o Serie en ciertas circunstancias, incluyendo, entre otras: (i) para subsanar cualquier ambigüedad, omisión, defecto o inconsistencia de las Obligaciones Negociables de dicha Clase y/o Serie; (ii) para agregar ciertas previsiones en beneficio de los Tenedores; (iii) para dar cumplimiento a cualquier requerimiento de la CNV a los efectos de mantener vigente la autorización de oferta pública de las Obligaciones Negociables de dicha Clase y/o Serie; (iv) para aumentar el monto del Programa; (v) para designar cualquier sucesor del Depositario o del Agente de Registro inicialmente designados para dicha Clase y/o Serie de Obligaciones Negociables, según sea el caso; (vi) para realizar cualquier otra modificación de cualquier término y condición de las Obligaciones Negociables de dicha Clase y/o Serie que no afecte adversamente los derechos de los Tenedores en ningún aspecto material.

Adicionalmente, la Entidad podrá modificar, dispensar o complementar los términos y condiciones de las Obligaciones Negociables de una Clase y/o Serie con el consentimiento de los tenedores de más del 50% del valor nominal total de las Obligaciones Negociables de dicha Clase y/o Serie en circulación, el cual podrá ser obtenido en una asamblea de Tenedores debidamente convocada de acuerdo a las previsiones establecidas más abajo, teniendo en cuenta que dichas asambleas convocadas a los fines de modificar, enmendar, dispensar o complementar términos y condiciones de las Obligaciones Negociables de dicha Clase y/o Serie deberán convocarse y celebrarse de acuerdo con los requisitos de la ley argentina respecto de las asambleas extraordinarias de Tenedores de obligaciones negociables (incluyendo sin limitación los artículos 14 de la Ley de Obligaciones Negociables y 354 y 355 de la Ley General de Sociedades). Sin embargo, sin el consentimiento de cada Tenedor de las Obligaciones Negociables de dicha Clase y/o Serie obtenido en una asamblea de dichos tenedores debidamente convocada y sin la autorización de la CNV, de ser requerida en ese momento por las regulaciones aplicables, la Entidad no podrá realizar modificaciones sustanciales de los términos y condiciones de las Obligaciones Negociables de dicha Clase y/o Serie, tales como:

- prorrogar la fecha de vencimiento para el pago de capital, intereses, Montos Adicionales y/o cualquier otro monto adeudado bajo las Obligaciones Negociables de una Clase y/o Serie;
- reducir el capital, la tasa de interés, Montos Adicionales y/o cualquier otro monto adeudado bajo las Obligaciones Negociables de una Clase y/o Serie;

- limitar la obligación de la Entidad de pagar Montos Adicionales sobre las Obligaciones Negociables de una Clase y/o Serie;
- modificar las circunstancias en las cuales las Obligaciones Negociables de una Clase y/o Serie pueden ser rescatadas;
- cambiar la moneda en la cual deben pagarse las Obligaciones Negociables de una Clase y/o Serie;
- reducir el porcentaje de valor nominal total de Obligaciones Negociables de una Clase y/o Serie en circulación requerido para la adopción de una resolución o el quórum requerido en cualquier asamblea de tenedores de las Obligaciones Negociables de dicha Clase y/o Serie en la cual se adopta una resolución;
- limitar el derecho a demandar el cumplimiento de cualquier pago con respecto a las Obligaciones Negociables de una Clase y/o Serie;
- afectar el derecho de iniciar acciones para la ejecución de cualquier pago respecto de las Obligaciones Negociables; o
- modificar cualquier otro termino y condición de las Obligaciones Negociables que, a criterio de la CNV fuere considerado fundamental en los términos del artículo 354, último párrafo, de la Ley General de Sociedades.

9. <u>Asamblea de Tenedores</u>.

Las asambleas de Tenedores de una Clase y/o Serie de Obligaciones Negociables serán convocadas por el directorio o, en su defecto, la comisión fiscalizadora de la Entidad cuando lo juzgue necesario y/o le fuera requerido por Tenedores que representen, por lo menos, el 5% del monto total de capital en circulación de las Obligaciones Negociables de la Clase y/o Serie en cuestión. Si una asamblea se convoca a solicitud de los Tenedores referidos más arriba, el orden del día de la asamblea será el determinado en la solicitud y dicha asamblea será convocada dentro de los 40 días de la fecha en que la Entidad reciba tal solicitud.

Las asambleas podrán ser ordinarias o extraordinarias. Las propuestas de modificación de los términos y condiciones de cualquier Clase y/o Serie de Obligaciones Negociables y/o la dispensa al cumplimiento de ciertas disposiciones, serán consideradas y resueltas en asamblea extraordinaria. Cualquiera de tales asambleas se celebrará en la Ciudad Autónoma de Buenos Aires.

La convocatoria a asamblea de Tenedores de Obligaciones Negociables (la cual incluirá la fecha, lugar y hora de la asamblea, el orden del día y los requisitos de asistencia) será enviada, entre los 10 y 30 días anteriores a la fecha fijada para la asamblea según se establece bajo el título "*Notificaciones*", y se publicará, a costa del Emisor, durante cinco Días Hábiles en Argentina en el Boletín Oficial, en un diario de amplia circulación en Argentina y en el Boletín Informativo del mercado en el cual se listen y negocien las Obligaciones Negociables de la Clase y/o Serie en cuestión. La primera y segunda convocatoria podrán convocarse simultáneamente, en cuyo caso, si la asamblea fuere citada para celebrarse en el mismo día, deberá serlo con un intervalo no inferior a una hora de la fijada para la primera. Si no se convocara en forma simultánea, la asamblea en segunda convocatoria, por falta de quórum en la primera, será realizada dentro de los 30 días siguientes, y su convocatoria será publicada durante tres Días Hábiles en el Boletín Oficial, un diario de amplia circulación en Argentina y en el Boletín Informativo del mercado en el cual se listen y negocien las Obligaciones Negociables de la Clase y/o Serie en cuestión, con al menos ocho días de anticipación.

Para tener derecho a votar en una asamblea de Tenedores, se deberá ser Tenedor de una o más Obligaciones Negociables de la Clase y/o Serie en cuestión de acuerdo a los datos que surjan del registro. Los Tenedores podrán hacerse representar en las asambleas por apoderado, mediante un instrumento escrito con firma certificada notarial o judicialmente o con certificación bancaria. Los Tenedores que tengan la intención de asistir a una asamblea de Tenedores, deberán notificar esa intención con no menos de tres Días Hábiles de anticipación a la fecha fijada para dicha asamblea.

El quórum requerido en cualquier asamblea ordinaria estará constituido por Tenedores que tengan o representen la mayoría del valor nominal total de las Obligaciones Negociables en circulación de la respectiva Clase y/o Serie, y en cualquier asamblea celebrada en segunda convocatoria estará constituido por cualquier número de Tenedores presentes en la segunda reunión. El quórum requerido en cualquier asamblea extraordinaria estará constituido por Tenedores que tengan o representen como mínimo el 60% del valor nominal total de las Obligaciones Negociables en circulación de la respectiva Clase y/o Serie y, en caso de celebrarse en segunda convocatoria, el quórum estará constituido por Tenedores que tengan o representen como mínimo el 30% del valor nominal total de las Obligaciones Negociables de la Clase y/o Serie respectiva en circulación.

En primera o segunda convocatoria, toda resolución (salvo aquellas que requieran el consentimiento unánime de los Tenedores) será considerada válidamente adoptada, de ser aprobada por los Tenedores con derecho a votar que

representen la mayoría del valor nominal total de las Obligaciones Negociables de la Clase y/o Serie en cuestión en circulación.

Toda modificación, enmienda o dispensa adoptada en los términos indicados precedentemente será concluyente y vinculante para todos los Tenedores de Obligaciones Negociables de la Clase y/o Serie en cuestión, sea que hubieran dado o no su consentimiento al respecto o hubieran estado presentes o no en cualquier asamblea, y para todas las Obligaciones Negociables de dicha Clase y/o Serie.

El Tenedor de una Obligación Negociable podrá, en cualquier asamblea de Tenedores de una Clase y/o Serie de Obligaciones Negociables en la cual ese Tenedor tuviera derecho a votar, emitir un voto por cada Peso (o su equivalente en otras monedas y/o unidades de valor y/o medida) del monto de capital de las Obligaciones Negociables de la Clase y/o Serie en cuestión en su poder.

Las Obligaciones Negociables que hayan sido rescatadas o adquiridas por la Entidad, mientras se mantengan en cartera, no darán al Tenedor el derecho de votar ni serán computadas para la determinación del quórum ni de las mayorías en las asambleas.

Inmediatamente después del otorgamiento de cualquier suplemento o modificación, el Emisor cursará notificación al respecto a los Tenedores y a la CNV, describiendo en términos generales el contenido de tal suplemento o modificación. La falta de envío de tal notificación, o cualquier vicio que afecte a ésta, no limitarán ni afectarán en forma alguna la validez del suplemento o modificación.

Las asambleas de Tenedores se regirán por las disposiciones de la Ley de Obligaciones Negociables. Asimismo, si una Clase y/o Serie de Obligaciones Negociables se listara/n y negociara/n en uno o más mercados de valores autorizados, las asambleas y sus respectivas convocatorias deberán cumplir con las regulaciones aplicables de dichos mercados, según el caso.

10. Listado y Negociación.

El Emisor podrá solicitar que las Obligaciones Negociables de una Clase y/o Serie sean admitidas para su listado en BYMA y/o su negociación en el MAE y/o en cualquier otro mercado de valores autorizado en la Argentina y/o en el exterior. El Suplemento de Prospecto correspondiente a una Clase y/o Serie de Obligaciones Negociables especificará en que mercado de valores autorizado en la Argentina y/o en el exterior se listarán y/o negociarán dichos valores.

11. Notificaciones.

Las notificaciones a los tenedores de obligaciones negociables se considerarán válidamente efectuadas mientras las obligaciones negociables se listen y se negocien en un mercado de valores autorizado, cuando se publiquen en el Boletín Informativo de dicho mercado de valores autorizado y en un diario de amplia circulación en la Argentina. Toda notificación se considerará efectuada en la fecha de su publicación o, de haberse publicado más de una vez o en diferentes fechas, en la última fecha en la que se requiera tal publicación y se lleve a cabo según lo requerido. En el caso de Obligaciones Negociables representadas por un certificado global, las notificaciones también serán enviadas a Caja de Valores (o cualquier otro Depositario, según corresponda), como su tenedor, y Caja de Valores (o el Depositario correspondiente) las comunicará a sus participantes de acuerdo con sus procedimientos de práctica.

Asimismo, todas las notificaciones que sean cursadas a los Tenedores de Obligaciones Negociables de acuerdo a lo mencionado en los párrafos precedentes, estarán también disponibles, en forma simultánea, en el sitio de Internet de la CNV, www.argentina.gob.ar/cnv/empresas en la sección "*Información Financiera*".

12. Prescripción.

Todos los reclamos por montos impagos en concepto de capital o intereses o de cualquier otro monto adeudado en virtud de las Obligaciones Negociables (incluyendo, si fuera el caso, Montos Adicionales) prescribirá a los 5 años contados a partir de la fecha en la cual tales pagos se tornaron exigibles, para el caso del capital, y a los 2 años contados a partir de la fecha en la cual tales pagos se tornaron exigibles, para el caso de intereses.

13. Ley aplicable y Jurisdicción.

A menos que se establezca de otra forma en el Suplemento de Prospecto aplicable, las Obligaciones Negociables se regirán y serán interpretadas de conformidad con las leyes de la República Argentina.

El Emisor se someterá irrevocablemente a la jurisdicción exclusiva de los tribunales judiciales competentes con asiento en la Ciudad Autónoma de Buenos Aires, incluidos los juzgados de primera instancia en lo comercial. En caso que las Obligaciones Negociables se listen y negocien en un mercado de valores autorizado, el Emisor se someterá irrevocablemente a la jurisdicción del tribunal arbitral correspondiente a dicho mercado, según las disposiciones del

Artículo 46 de la Ley de Mercado de Capitales, sin perjuicio del derecho de los tenedores a acudir a los tribunales judiciales competentes, a los que también podrá acudir el Emisor en caso que el tribunal arbitral correspondiente cese en sus funciones.

14. Ejecución por los Tenedores de las Obligaciones Negociables.

El derecho de cualquier Tenedor de Obligaciones Negociables a percibir el pago del capital y los intereses sobre dichas Obligaciones Negociables (y Montos Adicionales, si hubiera) en o con posterioridad a las respectivas fechas de vencimiento que se fijen en sus términos y condiciones, o a entablar juicio, inclusive una acción ejecutiva individual según el Artículo 29 de la Ley de Obligaciones Negociables, para ejecutar cualquiera de dichos pagos en las respectivas fechas de vencimiento, no se verá limitado o afectado sin el consentimiento de dicho Tenedor.

El titular beneficiario de Obligaciones Negociables representadas por un certificado global o de Obligaciones Negociables emitidas en forma escritural, podrá obtener del Agente de Registro o Depositario pertinente, ante su solicitud, un certificado representativo de su participación en las Obligaciones Negociables, de conformidad con la Ley de Mercado de Capitales. Este certificado permitirá al titular beneficiario iniciar acciones legales ante cualquier tribunal competente en Argentina, incluidas acciones ejecutivas, para obtener el pago de los montos vencidos en virtud de las Obligaciones Negociables.

15. Fiduciario y Agentes.

En el marco de las disposiciones del Artículo 13 de la Ley de Obligaciones Negociables, el Emisor podrá en cualquier momento designar un fiduciario o cualquier otro agente para actuar en relación con cualquier Clase y/o Serie de Obligaciones Negociables, lo cual será especificado en los correspondientes Suplementos de Prospecto. Los derechos y obligaciones de los fiduciarios y/o agentes así designados serán determinados en los respectivos convenios celebrados a tales efectos.

En caso que las Obligaciones Negociables sean emitidas en forma escritural y salvo que se especifique de otro modo en el correspondiente Suplemento de Prospecto, Caja de Valores actuará como agente de registro y pago en virtud de los términos de un convenio que se celebrará a tales efectos.

El Emisor podrá adicionalmente celebrar cualquier contrato para la colocación de Obligaciones Negociables de cualquier Clase y/o Serie, lo cual será especificado en el Suplemento de Prospecto correspondiente.

16. Emisiones adicionales.

Salvo que se establezca de otro modo en cualquier Suplemento de Prospecto, el Emisor podrá en cualquier momento, sin el consentimiento de los Tenedores de cualquier Clase y/o Serie en circulación en ese momento, pero sujeto a la autorización de la CNV, emitir, de acuerdo con las legislación y regulaciones aplicables, nuevas Obligaciones Negociables con los mismos términos y condiciones que las Clases y/o Series en circulación (salvo por la fecha de emisión y/o el precio de emisión), de modo que las nuevas Obligaciones Negociables sean consideradas como Obligaciones Negociables de la misma Clase y/o Serie que las Obligaciones Negociables en circulación y sean fungibles con aquéllas.

17. Restricciones de venta.

Las Obligaciones Negociables no podrán ser ofrecidas ni vendidas, directa ni indirectamente, y este Prospecto y ningún otro documento de la oferta podrá ser distribuido o publicado en ninguna jurisdicción, salvo que sea en cumplimiento de las leyes o reglamentaciones aplicables.

Las Obligaciones Negociables no han sido ni serán registradas en los términos de la *Securities Act* y no podrán ser ofrecidas ni vendidas dentro de Estados Unidos de América ni a favor o beneficio de Personas Estadounidenses (según se define en la *Securities Act*), salvo de acuerdo con la Regulación S de la *Securities Act* o según una exención de los requisitos de registro de la *Securities Act* y de acuerdo con las demás leyes o reglamentaciones aplicables, inclusive, entre otras, las normas del Tesoro de Estados Unidos.

18. Gastos de Emisión.

Los gastos relativos a las calificadoras de riesgo, los aranceles pagaderos a la CNV, ByMA, BCBA y MAE (si los hubiera), los honorarios del contador público dictaminante, los honorarios de asesores legales propios, los gastos de publicación y cualquier otro gasto, arancel y honorario pagadero en relación con la colocación y emisión de las Obligaciones Negociables, estará a cargo del Emisor. Asimismo, en caso que un agente de colocación y/o *underwriter* sea designado, sus honorarios y gastos también estarán a cargo del Emisor de acuerdo a los términos del contrato celebrado a tales fines.

Los suscriptores que reciban las Obligaciones Negociables no estarán obligados a pagar comisión alguna, excepto que, si un suscriptor realiza la operación a través de su corredor, operador, banco comercial, compañía fiduciaria u otra entidad, puede ocurrir que dicho suscriptor deba pagar comisiones a dichas entidades, las cuales serán de su exclusiva responsabilidad. Asimismo, en el caso de transferencias u otros actos respecto de Obligaciones Negociables (i) representadas por un título global depositado en la Caja de Valores, y/o (ii) incorporadas al régimen de depósito colectivo a cargo de la Caja de Valores, dicha entidad se encuentra habilitada para cobrar aranceles a los depositantes, que éstos podrán trasladar a los Tenedores de Obligaciones Negociables.

19. Destino de los fondos.

El Emisor empleará el producido neto proveniente de la emisión de Obligaciones Negociables en el marco de este Programa cumpliendo los requisitos establecidos en el artículo 36 de la Ley de Obligaciones Negociables, la Comunicación "A" 3046 con sus modificatorias y normas complementarias del BCRA y demás normativa aplicable conforme se especifique en el suplemento de prospecto pertinente. Conforme a dichas normas el Emisor debe utilizar tales fondos a: (i) integración de capital de trabajo en Argentina; (ii) inversiones en activos físicos y bienes de capital ubicados en Argentina; (iii) adquisición de fondos de comercio situados en Argentina; (iv) refinanciación de pasivos incurridos en el curso ordinario de sus negocios; (v) integración de aportes de capital en sociedades controladas y/o vinculadas, adquisición de participaciones sociales o financiamiento del giro comercial de su negocio, siempre que tales sociedades utilicen los fondos de dicho aporte a los fines antes especificados; y/o (vi) el otorgamiento de préstamos de acuerdo con las normas del Banco Central, siempre que dichos préstamos sean destinados para alguno de los fines antes mencionados.

El Emisor también podrá invertir los fondos derivados de las Obligaciones Negociables en títulos públicos e inversiones de corto plazo hasta tanto destine dichos fondos a uno o más de los fines permitidos enunciados anteriormente.

IX. INFORMACIÓN ADICIONAL

a) Instrumento Constitutivo y Estatuto

Para mayor información sobre el instrumento constitutivo y el estatuto, véase *"IX. INFORMACIÓN ADICIONAL – a) Instrumento Constitutivo y Estatuto"* del Prospecto

b) Contratos Importantes

A la fecha del Prospecto, VWFS no es parte de ningún contrato vigente que, por su naturaleza, exceda aquellos originados en el curso ordinario de sus negocios.

c) Controles Cambiarios

Para mayor información sobre la normativa aplicable sobre los controles de cambio, véase *"XI. INFORMACIÓN ADICIONAL – c) Controles Cambiarios"* del Prospecto.

d) Carga Tributaria.

Para mayor información sobre la normativa tributaria aplicable a las Obligaciones Negociables, véase "XI. INFORMACIÓN ADICIONAL – d) Carga Tributaria" del Prospecto.

e) Prevención de Lavado de Activos y Lucha contra el Terrorismo

Para mayor información sobre la normativa de Prevención de Lavado de Activos y Lucha contra el Terrorismo aplicable a las Obligaciones Negociables, véase *"XI. INFORMACIÓN ADICIONAL – e) Prevención de Lavado de Activos y Lucha contra el Terrorismo"* del Prospecto

f) Documentos a Disposición

El Prospecto, los demás documentos relativos al Programa y los estados financieros referidos en el mismo, podrán ser consultados en la sede social del VWFS sita en la Avenida Córdoba 111, piso 31, (C1054AAA) Ciudad Autónoma de Buenos Aires, Argentina, asimismo, se encuentran a disposición del público inversor en el sitio *web* de la CNV (www.argentina.gob.ar/cnv/empresas).

EMISOR

Volkswagen Financial Services Compañía Financiera S.A.

Avenida Córdoba 111, piso 31°

(C1054AAA) - Ciudad Autónoma de Buenos Aires

República Argentina

ASESORES LEGALES DEL EMISOR

EGFA Abogados

Torre Fortabat - Bouchard 680

(C1106ABH) – Ciudad Autónoma de Buenos Aires

República Argentina

AUDITORES DEL EMISOR

Pistrelli, Henry Martin & Asociados S.R.L.

25 de mayo 476

(C1002ABJ) – Ciudad Autónoma de Buenos Aires

República Argentina

En la Ciudad Autónoma de Buenos Aires, a los 26 días del mes de septiembre de 2024.

LA BOLSA
Prospecto
jueves 26 de septiembre de 2024 Año CXVIII - N° 17.311
BCBA Bolsa de Comercio de Buenos Aires
BYMA Bolsas y Mercados Argentinos
SEPARATA 44 PAGINAS

SUPLEMENTO DE PROSPECTO RESUMIDO DE OFERTA PÚBLICA

dentro del Programa Global de Valores Fiduciarios

"AMES"

Fideicomiso Financiero "AMES XXV"

por un valor nominal total de hasta $ 1.097.963.781

ASOCIACIÓN MUTUAL DE LA ECONOMÍA SOLIDARIA
FIDUCIANTE Y AGENTE DE INFORMACIÓN

TMF TRUST COMPANY (ARGENTINA) S.A.
ACTUANDO EXCLUSIVAMENTE COMO FIDUCIARIO FINANCIERO Y NO A TÍTULO PERSONAL

BANCO MARIVA S.A.
ORGANIZADOR Y COLOCADOR

VALORES REPRESENTATIVOS DE DEUDA
CLASE A HASTA $ 615.000.000

VALORES REPRESENTATIVOS DE DEUDA
CLASE B HASTA $ 55.000.000

CERTIFICADOS DE PARTICIPACIÓN
HASTA $ 427.963.781

La fecha del presente Suplemento de Prospecto Resumido es 26 de septiembre de 2024

(La portada continúa en la página siguiente)

Los valores representativos de deuda clase A (los "Valores Representativos de Deuda Clase A" o "VRDA"), los valores representativos de deuda clase B (los "Valores Representativos de Deuda Clase B" o "VRDB", y éstos junto con los VRDA, los "Valores Representativos de Deuda" o "VRD"), y los certificados de participación (en adelante, indistintamente, los "Certificados de Participación" o "CP", y, conjuntamente con los VRD, los "Valores Fiduciarios"), serán emitidos por TMF Trust Company (Argentina) S.A., actuando exclusivamente como fiduciario financiero y no a título personal (en adelante, el "Fiduciario"), con relación al Fideicomiso Financiero "AMES XXV" (en adelante, el "Fideicomiso"), constituido conforme al Código Civil y Comercial de la Nación y el Capítulo IV del Título V de las Normas de la Comisión Nacional de Valores (la "CNV"). El pago de los Valores Fiduciarios a los respectivos Tenedores, bajo los términos y condiciones previstos en el presente resumen al suplemento de prospecto de fecha 26 de septiembre de 2024 (en adelante, el "Suplemento Resumido") y el contrato suplementario de fideicomiso financiero transcripto en el Suplemento de Prospecto (en adelante, el "Contrato Suplementario"), tiene como única fuente los Bienes Fideicomitidos. Los Valores Fiduciarios son emitidos en el marco de un programa global de Valores Fiduciarios denominado "AMES" por un monto máximo en circulación de hasta U$S 20.000.000 (el "Programa"). Ni los bienes del Fiduciario, ni los del Fiduciante, ni los del Organizador responderán por las

F.F. AMES XXV

obligaciones contraídas en la ejecución del Fideicomiso, las que serán satisfechas exclusivamente con los Bienes Fideicomitidos, conforme lo dispone el Artículo 1687 del Código Civil y Comercial de la Nación. Para una descripción gráfica del Fideicomiso remitirse a la sección XI del presente Suplemento de Prospecto Resumido.

El Suplemento será publicado, en su versión completa y resumida, en la Autopista de la Información Financiera (en adelante, la "AIF") del sitio www.argentina.gob.ar/cnv perteneciente a la CNV y, en forma resumida, en los sistemas de información del mercado autorizado donde se negocien los Valores Fiduciarios.

La Oferta Pública del Programa ha sido autorizada por Resolución Nº 17.042 de la CNV de fecha 6 de marzo de 2013, la Resolución N° 17.995 de fecha 10 de marzo de 2016 y la Resolución N° RESFC-2021-21023-APN-DIR#CNV de fecha 31 de marzo de 2021. La oferta pública de los Valores Fiduciarios del Fideicomiso, ha sido autorizada por la Gerencia de Fideicomisos Financieros de la CNV con fecha 26 de septiembre de 2024. Esta autorización sólo significa que se ha cumplido con los requisitos establecidos en materia de información. La CNV no ha emitido juicio sobre los datos contenidos en el Prospecto ni en el Suplemento, ni en este Suplemento de Prospecto Resumido. La veracidad de la información suministrada en el presente Suplemento Resumido es responsabilidad del Fiduciante, del Fiduciario, y demás responsables contemplados en los artículos 119 y 120 de la Ley N° 26.831 y sus modificatorias y complementarias. Los auditores, en lo que les atañe, serán responsables en cuanto a sus respectivos informes sobre los estados contables que se acompañan. El Fiduciario y el Fiduciante manifiestan, con carácter de declaración jurada, que el Suplemento contiene a la fecha de su publicación información veraz y suficiente sobre todo hecho relevante y de toda aquella que deba ser de conocimiento del público inversor con relación a la presente emisión, conforme las normas vigentes.

Los Valores Fiduciarios serán emitidos por el Fiduciario en el marco del presente Fideicomiso, constituido de conformidad con las disposiciones del Capítulo 30 del Título IV del Libro Tercero del Código Civil y Comercial de la Nación, las Normas de la CNV y conforme los términos y condiciones del Contrato de Fideicomiso. El pago de los Valores Fiduciarios a los respectivos Beneficiarios tiene como única fuente los Bienes Fideicomitidos. Los bienes del Fiduciario no responden por las obligaciones contraídas en la ejecución del Fideicomiso, las que sólo son satisfechas con los Bienes Fideicomitidos conforme lo dispone el artículo 1687 del Código Civil y Comercial de la Nación. Tampoco responden por esas obligaciones el Fiduciante, el Beneficiario ni el fideicomisario, excepto compromiso expreso de éstos. Ello no impide la responsabilidad del Fiduciario por aplicación de los principios generales, si así correspondiere.

No obstante, de acuerdo a lo previsto por el art. 119 de la Ley N° 26.831, y sus modificatorias y complementarias, los emisores de valores negociables, juntamente con los integrantes de los órganos de administración y fiscalización, estos últimos en materia de su competencia, y en su caso los oferentes de los valores negociables con relación a la información vinculada a los mismos, y las personas que firmen el prospecto de una emisión de valores negociables, serán responsables de toda la información incluida en los prospectos por ellos registrados ante la Comisión Nacional de Valores. Asimismo, de conformidad con el art. 120 de dicha ley, las entidades y agentes en el mercado que participen como organizadores o colocadores en una oferta pública de venta o compra de valores negociables deberán revisar diligentemente la información contenida en los prospectos de la oferta, siendo que los expertos o terceros que opinen sobre ciertas partes del prospecto sólo serán responsables por la parte de dicha información sobre la que han emitido opinión.

El presente Suplemento Resumido debe ser leído conjuntamente con el prospecto del Programa de fecha 31 de marzo de 2021 (en adelante, el "Prospecto"). El Fideicomiso se regirá por las disposiciones del Contrato Suplementario y, en su defecto, por las disposiciones contenidas en el contrato marco del Programa. El Suplemento modifica y complementa al Prospecto. En caso de divergencia entre el contenido del Prospecto y el del Suplemento, prevalecerá este último.

Podrá obtenerse copia del Prospecto, del Contrato Suplementario del Suplemento y del presente Suplemento Resumido en las oficinas del Organizador, sitas en Sarmiento 500, C.A.B.A., y en las oficinas del Fiduciario sitas en Av. Chiclana 3345 – 5to. Piso, Buenos Aires, Argentina, de lunes a viernes de 10 a 15 hs., o en la AIF del sitio www.argentina.gob.ar/cnv perteneciente a la CNV.

LOS VALORES FIDUCIARIOS CONTARÁN SOLAMENTE CON UNA CALIFICACIÓN DE RIESGO BASADA EN EL INFORME DE FECHA 16 DE SEPTIEMBRE DE 2024 SOBRE LA BASE DE LA INFORMACIÓN PROPORCIONADA AL 13 DE SEPTIEMBRE DE 2024. LA

F.F. AMES XXV

CALIFICACIÓN ASIGNADA PODRÍA EXPERIMENTAR CAMBIOS ANTE VARIACIONES EN LA INFORMACIÓN RECIBIDA. PARA OBTENER LA ÚLTIMA ACTUALIZACIÓN LOS INVERSORES PODRÁN COMUNICARSE CON EL AGENTE DE CALIFICACIÓN.

LOS VALORES FIDUCIARIOS SÓLO PUEDEN SER ADQUIRIDOS POR INVERSORES CALIFICADOS, INDICADOS EN EL ART. 12 DEL CAPÍTULO VI DEL TÍTULO II DE LAS NORMAS DE LA CNV.

La fecha del presente Suplemento de Prospecto Resumido es 26 de septiembre de 2024 y debe leerse junto con el Suplemento de Prospecto de fecha 26 de septiembre de 2024 y el Programa de fecha 31 de marzo de 2021.

(Final de la Portada)

ÍNDICE

I. ADVERTENCIAS 5
II. CONSIDERACIONES DE RIESGO PARA LA INVERSIÓN 8
III. RESUMEN DE LOS TÉRMINOS Y CONDICIONES 8
IV. DESCRIPCIÓN DEL FIDUCIARIO 14
V. DECLARACIONES DEL FIDUCIARIO 14
VI. DESCRIPCIÓN DEL FIDUCIANTE Y AGENTE DE INFORMACIÓN 16
VII. DESCRIPCIÓN DE OTROS PARTICIPANTES 16
VIII. DESCRIPCIÓN DEL HABER DEL FIDEICOMISO 18
IX. FLUJO DE FONDOS TEÓRICO 29
X. CRONOGRAMA DE PAGO DE SERVICIOS 31
XI. ESQUEMA GRÁFICO DEL FIDEICOMISO 35
XII. PROCEDIMIENTO DE COLOCACIÓN 36
TRANSCRIPCIÓN DEL CONTRATO SUPLEMENTARIO MODIFICADO 43

I. ADVERTENCIAS

LOS VALORES FIDUCIARIOS NO REPRESENTAN UN DERECHO U OBLIGACIÓN DEL FIDUCIARIO NI SE ENCUENTRAN GARANTIZADOS POR EL MISMO, NI POR EL FIDUCIANTE Y NI POR EL ORGANIZADOR.

LA INFORMACIÓN CONTENIDA EN EL PRESENTE SUPLEMENTO RESUMIDO REFERIDA AL FIDUCIANTE Y A LOS BIENES FIDEICOMITIDOS HA SIDO PROPORCIONADA POR EL FIDUCIANTE, QUIEN ASUME LA RESPONSABILIDAD DEL CONTENIDO DE LA MISMA FRENTE A POTENCIALES INVERSORES, Y HA SIDO PUESTA A DISPOSICIÓN DE LOS MISMOS SOLAMENTE PARA SU USO EN RELACIÓN CON EL ANÁLISIS DE LA COMPRA DE LOS VALORES FIDUCIARIOS.

LA INFORMACIÓN SUMINISTRADA EN EL PRESENTE SUPLEMENTO RESUMIDO, ES RESPONSABILIDAD DEL FIDUCIARIO.

EL ORGANIZADOR Y COLOCADOR HAN REVISADO EL PRESENTE SUPLEMENTO RESUMIDO, DE ACUERDO CON LO DISPUESTO POR EL ARTÍCULO 120 DE LA LEY 26.831.

LOS EXPERTOS O TERCEROS QUE OPINEN SOBRE CIERTAS PARTES DEL PRESENTE SUPLEMENTO RESUMIDO, SERÁN RESPONSABLES UNICAMENTE RESPECTO DE LA PARTE DE DICHA INFORMACIÓN SOBRE LA QUE HAN EMITIDO OPINIÓN.

LA PRESENTE OPERACIÓN NO CONSTITUYE UN FONDO COMÚN DE INVERSIÓN Y AL IGUAL QUE EL FIDUCIARIO, NO SE ENCUENTRA ALCANZADA POR LA LEY N° 24.083.

LOS VALORES FIDUCIARIOS SÓLO PODRÁN SER ADQUIRIDOS POR LOS INVERSORES CALIFICADOS INDICADOS EN EL ART. 12 DEL CAPÍTULO VI DEL TÍTULO II DE LAS NORMAS DE LA CNV (LOS "INVERSORES CALIFICADOS"). SE ENTIENDE POR INVERSOR CALIFICADO A LOS SIGUIENTES SUJETOS:
A) EL ESTADO NACIONAL, LAS PROVINCIAS Y MUNICIPALIDADES, ENTIDADES AUTÁRQUICAS, SOCIEDADES DEL ESTADO Y EMPRESAS DEL ESTADO.
B) ORGANISMOS INTERNACIONALES Y PERSONAS JURÍDICAS DE DERECHO PÚBLICO.
C) FONDOS FIDUCIARIOS PÚBLICOS.
D) LA ADMINISTRACIÓN NACIONAL DE LA SEGURIDAD SOCIAL (ANSES) – FONDO DE GARANTÍA DE SUSTENTABILIDAD (FGS).
E) CAJAS PREVISIONALES.
F) BANCOS Y ENTIDADES FINANCIERAS PÚBLICAS Y PRIVADAS.
G) FONDOS COMUNES DE INVERSIÓN.
H) FIDEICOMISOS FINANCIEROS CON OFERTA PÚBLICA.
I) COMPAÑÍAS DE SEGUROS, DE REASEGUROS Y ASEGURADORAS DE RIESGOS DE TRABAJO.
J) SOCIEDADES DE GARANTÍA RECÍPROCA.
K) PERSONAS JURÍDICAS REGISTRADAS POR LA COMISIÓN NACIONAL DE VALORES COMO AGENTES, CUANDO ACTÚEN POR CUENTA PROPIA.
L) PERSONAS HUMANAS QUE SE ENCUENTREN INSCRIPTAS, CON CARÁCTER DEFINITIVO, EN EL REGISTRO DE IDÓNEOS A CARGO DE LA COMISIÓN NACIONAL DE VALORES.
M) PERSONAS HUMANAS O JURÍDICAS, DISTINTAS DE LAS ENUNCIADAS EN LOS INCISOS ANTERIORES, QUE AL MOMENTO DE EFECTUAR LA INVERSIÓN CUENTEN CON INVERSIONES EN VALORES NEGOCIABLES Y/O DEPÓSITOS EN ENTIDADES FINANCIERAS POR UN MONTO EQUIVALENTE A UNIDADES DE VALOR ADQUISITIVO TRESCIENTAS CINCUENTA MIL (UVA 350.000).
N) PERSONAS JURÍDICAS CONSTITUIDAS EN EL EXTRANJERO Y PERSONAS HUMANAS CON DOMICILIO REAL EN EL EXTRANJERO.

TODO EVENTUAL INVERSOR QUE CONTEMPLE LA ADQUISICIÓN DE LOS VALORES FIDUCIARIOS DEBERÁ REALIZAR, ANTES DE DECIDIR DICHA ADQUISICIÓN, Y SE CONSIDERARÁ QUE ASÍ LO HA HECHO, SU PROPIA EVALUACIÓN SOBRE EL FIDEICOMISO Y SOBRE LOS TÉRMINOS Y CONDICIONES DE LOS VALORES FIDUCIARIOS, INCLUYENDO LOS BENEFICIOS Y RIESGOS INHERENTES A DICHA DECISIÓN DE

F.F. AMES XXV

INVERSIÓN Y LAS CONSECUENCIAS IMPOSITIVAS Y LEGALES DE LA ADQUISICIÓN, TENENCIA Y DISPOSICIÓN DE LOS VALORES FIDUCIARIOS. LOS VALORES FIDUCIARIOS PODRÁN GOZAR DE EXENCIONES IMPOSITIVAS, EN TANTO SEAN COLOCADOS POR OFERTA PÚBLICA Y SE CUMPLAN LOS REQUISITOS CORRESPONDIENTES, Y DICHA AUTORIZACIÓN SEA MANTENIDA.

LA ENTREGA DEL PROSPECTO, DEL SUPLEMENTO Y DEL PRESENTE SUPLEMENTO RESUMIDO NO DEBERÁ INTERPRETARSE COMO UNA RECOMENDACIÓN DEL FIDUCIARIO NI DEL FIDUCIANTE NI DEL ORGANIZADOR PARA COMPRAR LOS VALORES FIDUCIARIOS.

SE CONSIDERARÁ QUE CADA INVERSOR ADQUIRENTE DE LOS VALORES FIDUCIARIOS, POR EL SOLO HECHO DE HABER REALIZADO TAL ADQUISICIÓN, HA RECONOCIDO QUE NI EL FIDUCIARIO NI EL FIDUCIANTE, NI EL ORGANIZADOR, NI CUALQUIER PERSONA ACTUANDO EN REPRESENTACIÓN DE LOS MISMOS, HA EMITIDO DECLARACIÓN ALGUNA RESPECTO DE LA SOLVENCIA DE LOS DEUDORES BAJO LOS BIENES FIDEICOMITIDOS.

NI LOS BIENES DEL FIDUCIARIO NI LOS DEL FIDUCIANTE NI LOS DEL ORGANIZADOR RESPONDERÁN POR LAS OBLIGACIONES CONTRAÍDAS EN LA EJECUCIÓN DEL FIDEICOMISO. ESAS OBLIGACIONES SERÁN SATISFECHAS EXCLUSIVAMENTE CON EL PATRIMONIO FIDEICOMITIDO CONFORME LO DISPONE EL ARTÍCULO 1687 DEL CÓDIGO CIVIL Y COMERCIAL DE LA NACIÓN. EL PAGO DE LOS VALORES FIDUCIARIOS SE REALIZARÁ EXCLUSIVAMENTE CON EL PATRIMONIO FIDEICOMITIDO. EN CASO DE INCUMPLIMIENTO TOTAL O PARCIAL DE LOS DEUDORES DE LOS BIENES FIDEICOMITIDOS, LOS TENEDORES NO TENDRÁN DERECHO O ACCIÓN ALGUNA CONTRA EL FIDUCIARIO NI EL FIDUCIANTE. ELLO SIN PERJUICIO DEL COMPROMISO ASUMIDO POR EL FIDUCIARIO A TRAVÉS DE SUS AGENTES EN INTERÉS DE LOS TENEDORES DE PERSEGUIR EL COBRO CONTRA LOS DEUDORES MOROSOS.

SE RECOMIENDA AL PÚBLICO INVERSOR PARA UN ANÁLISIS DE CIERTOS FACTORES DE RIESGOS DE LA INVERSIÓN QUE DEBEN SER TENIDOS EN CUENTA EN RELACIÓN CON LA INVERSIÓN EN LOS VALORES FIDUCIARIOS, UNA LECTURA ATENTA DE LA SECCIÓN "CONSIDERACIONES DE RIESGO PARA LA INVERSION" DEL SUPLEMENTO.

SE ADVIERTE A LOS POTENCIALES INVERSORES QUE LOS ESTADOS CONTABLES DEL FIDUCIANTE AL 31/12/2021, 31/12/2022 Y 31/12/2023 ARROJARON UN RESULTADO DE EJERCICIO NEGATIVO POR MOTIVOS QUE SE DETALLAN MÁS ADELANTE BAJO LA SECCIÓN "DESCRIPCIÓN DEL FIDUCIANTE Y AGENTE DE INFORMACIÓN".

TMF TRUST SE ENCUENTRA REGISTRADO ANTE LA AUTORIDAD FISCAL DE LOS ESTADOS UNIDOS (INTERNAL REVENUE SERVICE O "IRS") COMO ENTIDAD FINANCIERA EXTRANJERA (FOREIGN FINANCIAL INSTITUTION O "FFI") CONFORME A LO DISPUESTO EN LA LEY DE CUMPLIMIENTO FISCAL DE CUENTAS EN EL EXTRANJERO (FOREIGN ACCOUNT TAX COMPLIANCE ACT O "FATCA") DE LOS ESTADOS UNIDOS. BAJO LA NORMATIVA FATCA LOS FIDEICOMISOS FINANCIEROS (O VEHÍCULOS DE INVERSIÓN) SON CONSIDERADOS FFI Y EN FUNCIÓN DE ELLO, HA CORRESPONDIDO REALIZAR SU REGISTRACIÓN ANTE LA IRS. ADICIONALMENTE EN EL MARCO DE LA RESOLUCIÓN 3826/2015 EMITIDA POR ADMINISTRACIÓN FEDERAL DE INGRESOS PÚBLICOS (LA "AFIP") Y LA RESOLUCIÓN 631/2014 EMITIDA POR LA CNV SE REGULAN LAS ACCIONES DE COOPERACIÓN EN MATERIA TRIBUTARIA ENTRE LA REPÚBLICA ARGENTINA Y OTROS PAÍSES. A TAL FIN LAS AUTORIDADES FISCALES Y LOS ORGANISMOS REGULADORES REQUIEREN QUE LAS ENTIDADES ALCANZADAS RECOLECTEN Y REPORTEN CIERTA INFORMACIÓN SOBRE EL ESTADO DE RESIDENCIA FISCAL DE LAS CUENTAS DE LOS TITULARES (LA "NORMATIVA CRS"). EN CONSECUENCIA, EL FIDUCIARIO Y EL COLOCADOR REQUERIRÁN A LOS EVENTUALES INVERSORES LA INFORMACIÓN NECESARIA A LOS FINES DE DAR CUMPLIMIENTO CON LO REQUERIDO POR LA IRS BAJO LA NORMATIVA FATCA Y A FIN DE DAR CUMPLIMIENTO A LO ESTABLECIDO POR LA RG N° 631/14 DE LA CNV Y LO REQUERIDO POR LA AFIP EN RELACIÓN A LA NORMATIVA CRS.

F.F. AMES XXV

SE ADVIERTE AL INVERSOR QUE EL PRESENTE FIDEICOMISO SE ENCUENTRA INTEGRADO EN UN 48,38% POR CRÉDITOS OTORGADOS POR MODALIDAD A DISTANCIA QUE CARECEN DE FIRMA DIGITAL Y OLÓGRAFA EN LOS TÉRMINOS DE LO DISPUESTO POR EL CÓDIGO CIVIL Y COMERCIAL DE LA NACIÓN. DEBE TENERSE PRESENTE QUE, EN CASO DE QUE EL EJECUTANTE NO PUEDA PROBAR LA AUTORÍA, AUTENTICIDAD E INTEGRIDAD DEL DOCUMENTO POR OTROS MEDIOS DE PRUEBA DISTINTOS A LA FIRMA ELECTRÓNICA, NO PODRÁ ASEGURARSE LA EJECUTABILIDAD DE LOS CRÉDITOS EN SEDE JUDICIAL Y DICHA CIRCUNSTANCIA PODRÍA AFECTAR EL PAGO DE LOS SERVICIOS BAJO LOS VALORES FIDUCIARIOS. PARA MAYOR INFORMACIÓN AL RESPECTO, SE SUGIERE A LOS POTENCIALES INVERSORES VER EL APARTADO "RIESGOS DERIVADOS CON LA INSTRUMENTACIÓN A DISTANCIA DE CIERTOS CRÉDITOS" DE LA SECCIÓN II "CONSIDERACIONES DE RIESGO PARA LA INVERSIÓN" DEL SUPLEMENTO.

II. CONSIDERACIONES DE RIESGO PARA LA INVERSIÓN

Los potenciales compradores de los Valores Fiduciarios deben analizar cuidadosamente toda la información contenida en este Suplemento Resumido, el Suplemento y el Prospecto de Programa y tomar en cuenta, entre otras, las cuestiones enunciadas más adelante junto con las consideraciones contenidas en el Prospecto de Programa al considerar la adquisición de los Valores Representativos de Deuda y/o los Certificados de Participación que se ofrecen bajo el Fideicomiso. Deben asegurarse de que entienden las características de los términos y condiciones de los Valores Fiduciarios, así como el alcance de su exposición al riesgo en caso de realizar su inversión. Teniendo en cuenta sus propias circunstancias y condición financiera, deben tomar todos los recaudos que razonablemente estimen necesarios antes de realizar su inversión.

Para mayor información véase esta sección en el Suplemento en su versión completa.

III. RESUMEN DE LOS TÉRMINOS Y CONDICIONES

Esta síntesis está condicionada en su totalidad por, y se encuentra sujeta a, la información detallada en las demás secciones de este Suplemento Resumido, del Suplemento de Prospecto, el Contrato Suplementario, el Prospecto de Programa y el Acuerdo Marco. La siguiente es solamente una breve reseña, y debe leerse, en relación con cualquiera de los Valores Fiduciarios, junto con los demás capítulos del presente Suplemento de Prospecto Resumido, el Contrato Suplementario, el Prospecto del Programa y el Acuerdo Marco.

Los Valores Representativos de Deuda y los Certificados de Participación emitidos bajo la presente Serie están sujetos a los siguientes términos y condiciones:

Denominación del Fideicomiso Financiero	Fideicomiso financiero “AMES XXV” bajo el Programa Global de Emisión de Valores Fiduciarios “AMES”.
Monto de emisión	Hasta $ 1.097.963.781 (Pesos mil noventa y siete millones novecientos sesenta y tres mil setecientos ochenta y uno).
Denominación social del Fiduciario	TMF Trust Company (Argentina) S.A.
Denominación social del Fiduciante	Asociación Mutual de la Economía Solidaria.
Emisor	TMF Trust Company (Argentina) S.A.
Fideicomisario	Los tenedores de los Certificados de Participación.
Organizador	Banco Mariva S.A.
Colocador:	Banco Mariva S.A. (el “Colocador”)
Agente de Control y Revisión	Dra. Mónica Zecchillo, Contador Público (U.B.A.), C.P.C.E.C.A.B.A., inscripta al T° 218, F° 247 con fecha 17 de agosto de 1994, C.U.I.T. N°: 27-17826164-4 y, como suplente la Dra. Leticia Ebba, Contador Público (U.A.J.F.K.), C.P.C.E.C.A.B.A. – T° 173 F° 221 de fecha 24 de agosto de 1988, CUIT 23-17362806-4 y, como suplente, ambos miembros y socios de BDO Becher & Asociados S.R.L.
Auditores Externos	BDO Becher & Asociados S.R.L.
Asesores Impositivos	BDO Becher & Asociados S.R.L.
Agente de Custodia	Es el Fiduciario, quien tendrá a su cargo la custodia de los Documentos del Fideicomiso o la/s persona/s que designe éste a tal fin.
Agente de Información	Asociación Mutual de la Economía Solidaria.
Asesores Legales	Marval O’Farrell Mairal
Relaciones económicas y jurídicas entre el Fiduciario y el Fiduciante y entre estos y los demás	No existe relación económica ni jurídica alguna entre el Fiduciario y el Fiduciante, ni entre éstos y los demás agentes que cumplan funciones de administración en el Fideicomiso, fuera de la relativa a los fideicomisos financieros “AMES XXII” y “AMES XXIV” y el presente Fideicomiso, todos ellos constituidos bajo el Programa y bajo oferta pública.

F.F. AMES XXV

agentes del Fideicomiso	
Objeto del Fideicomiso	El presente Fideicomiso Financiero tiene por objeto la titulización de créditos personales.
Bienes Fideicomitidos	Los Créditos, es decir, los préstamos personales instrumentados en ayudas económicas mutuales y, de corresponder, los Pagarés, otorgados en Pesos por el Fiduciante a sus asociados, y junto con todos los pagos por capital e intereses compensatorios y punitorios u otros conceptos pendientes bajo estos Créditos cuya cobranza se realiza a través del Código de Descuento, cedidos fiduciariamente al Fiduciario e identificados en el Anexo I del Contrato Suplementario, el cual forma parte del Suplemento y se encuentra a disposición de los inversores en las oficinas del Fiduciario. En el caso de los Créditos instrumentados con Pagarés, éstos fueron endosados a favor del Fiduciario con imputación al Fideicomiso, sin recurso; y (ii) fondos en pesos que sean transferidos al Fiduciario; fondos derivados de la conversión, voluntaria o involuntaria, de cualquiera de los conceptos anteriores a dinero, otros activos financieros líquidos y otros activos y toda la ganancia proveniente de los conceptos anteriores; todos los derechos del fideicomiso sobre las cuentas fiduciarias y los fondos de reserva y de gastos; y el producido de la inversión de los fondos líquidos. Todos los Deudores son personas humanas. El presente Fideicomiso se encuentra integrado en un 48,38% por Créditos otorgados por el Fiduciante a sus asociados a través de una modalidad a distancia e instrumentados mediante firma electrónica.
Valores Representativos de Deuda Clase A	(i) Valor Nominal: se emitirán por un valor de hasta $ 615.000.000 (Pesos seiscientos quince millones). (ii) Tipo y Clase: VRDA. (iii) Renta y forma de cálculo: Los VRDA devengarán en concepto de intereses una tasa nominal anual variable (la "Tasa Nominal Anual Variable") equivalente a la Tasa de Referencia de los VRDA (según se define en el apartado más adelante) más una tasa nominal anual equivalente al 1% (en adelante, los "Intereses bajo los VRDA"). Dicha tasa de interés nominal anual variable nunca será inferior al 35% nominal anual ni superior al 60% nominal anual. Los VRDA, en forma adicional a los Intereses bajo los VRDA, darán derecho al repago de su capital nominal (en adelante, las "Amortizaciones bajo los VRDA"). (iv) Forma de pago de los servicios de renta y amortización: Los Intereses se calcularán aplicando la respectiva Tasa Nominal Anual Variable sobre el saldo de capital impago bajo los respectivos Valores Representativos de Deuda durante el Período de Devengamiento de Intereses correspondiente. A tal efecto el cálculo se efectuará sobre la base de un año de 365 (trescientos sesenta y cinco) días. Los Intereses serán pagaderos por medio de la CVSA en cada Fecha de Pago, por Período de Devengamiento de Intereses vencido, y de conformidad con el orden de prelación y subordinación establecido en el Artículo 4.6. del Contrato Suplementario. (v) Forma de integración: la forma de integración se encuentra detallada en la Sección "XII. PROCEDIMIENTO DE COLOCACIÓN". (vi) Proporción de cada Clase de Valor Fiduciario respecto de los Bienes Fideicomitidos: Los VRDA representan aproximadamente el 56,01% del monto total de la emisión.
Valores Representativos de Deuda Clase B	(i) Valor Nominal: se emitirán por un valor de hasta $ 55.000.000- (Pesos cincuenta y cinco millones). (ii) Tipo y Clase: VRDB.

F.F. AMES XXV

	(iii) Renta y forma de cálculo: Los VRDB devengarán en concepto de intereses una tasa nominal anual fija (la "Tasa Nominal Anual Fija") equivalente al 35% (en adelante, los "Intereses bajo los VRDB"). Los VRDB, en forma adicional a los Intereses bajo los VRDB, darán derecho al repago de su capital nominal (en adelante, las "Amortizaciones bajo los VRDB"). (iv) Forma de pago de los servicios de renta y amortización: Los Intereses se calcularán aplicando la respectiva Tasa Nominal Anual Fija sobre el saldo de capital impago bajo los respectivos Valores Representativos de Deuda durante el Período de Devengamiento de Intereses correspondiente. A tal efecto el cálculo se efectuará sobre la base de un año de 365 (trescientos sesenta y cinco) días. Los Intereses serán pagaderos por medio de la CVSA en cada Fecha de Pago, por Período de Devengamiento de Intereses vencido, y de conformidad con el orden de prelación y subordinación establecido en el Artículo 4.6. del Contrato Suplementario. (v) Forma de integración: la forma de integración se encuentra detallada en la Sección "XII. PROCEDIMIENTO DE COLOCACIÓN". (vi) Proporción de cada Clase de Valor Fiduciario respecto de los Bienes Fideicomitidos: Los VRDB representan aproximadamente el 5,01% del monto total de la emisión.
Certificados de Participación	(i) Valor Nominal: se emitirán por un valor de hasta $427.963.781 (Pesos cuatrocientos veintisiete millones novecientos sesenta y tres mil setecientos ochenta y uno). (ii) Tipo y Clase: CP. (iii) Renta y forma de cálculo: Los CP darán derecho al repago de su capital nominal (en adelante, las "Amortizaciones bajo los CP" y en conjunto con las Amortizaciones de los VRDA y las Amortizaciones bajo los VRDB, las "Amortizaciones") y, en concepto de utilidad, todo monto remanente en la Cuenta Fiduciaria (en adelante, las "Utilidades bajo los CP"). Las Amortizaciones bajo los CP se cancelarán hasta que su valor residual sea equivalente a $100 (luego del cual se abonarán las Utilidades bajo los CP, y los $100 residuales, de corresponder). (iv) Forma de pago de los servicios de renta y amortización: Las Amortizaciones y las Utilidades bajo los CP serán pagaderas en cada Fecha de Pago, de conformidad con el orden de prelación y subordinación establecido en el Artículo 4.6. del Contrato Suplementario. (v) Forma de integración: la forma de integración se encuentra detallada en la Sección "XII. PROCEDIMIENTO DE COLOCACIÓN". (vi) Proporción de cada Clase de Valor Fiduciario respecto de los Bienes Fideicomitidos: Los CP representan aproximadamente el 38,98% del monto total de la emisión.
Tasa de Referencia	Es el promedio aritmético de las observaciones de Tasa BADLAR de Bancos Privados de 30 (treinta) a 35 (treinta y cinco) días que se publica en el Boletín Estadístico del BCRA del mes calendario inmediato anterior al inicio del Período de Devengamiento. La "Tasa BADLAR Bancos Privados de 30 a 35 días" es la tasa promedio en Pesos publicada por el Banco Central de la República Argentina (BCRA), y que surge del promedio diario de tasas de interés pagadas por los bancos privados de la Argentina para depósitos en Pesos por un monto mayor a un millón de Pesos por períodos de entre treinta (30) y treinta y cinco (35) días. La "Tasa BADLAR Bancos Privados de 30 a 35 días" podrá consultarse en la página web del BCRA (www.bcra.gov.ar)-

F.F. AMES XXV

	Estadísticas- Principales Variables- Tasas de Interés- BADLAR en pesos de bancos privados (en % n.a.) En caso que el BCRA suspenda la publicación de la Tasa BADLAR Bancos Privados de 30 a 35 días, se tomará en reemplazo a (i) la tasa sustituta de aquella tasa que informe el BCRA, o (ii) el promedio de las tasas mínima y máxima fijadas en las condiciones de emisión de los VRDA.
Período de Devengamiento de Intereses	Significa, inicialmente, el período que comienza a partir del 7 de octubre de 2024 (exclusive) y finaliza el 31 de octubre de 2024 (inclusive), y subsiguientemente, el período comprendido entre la última fecha de pago (exclusive) y el último día de cada mes calendario (inclusive), de acuerdo a lo establecido en la Sección X "Cronograma de Pago de Servicios" del presente.
Fecha y moneda de Pago	Es el 31 de octubre de 2024 para el primer Período de Devengamiento de Intereses, y para el resto de los pagos el último día de cada mes calendario a partir del mes de noviembre de 2024, en cada uno de los cuales corresponderá pagar las Amortizaciones, los Intereses o las Utilidades bajo los VRD o CP, conforme lo previsto en el Artículo 4.6. del Contrato de Fideicomiso y lo estimado en los Cuadros de Pago de Servicios. Si tal fecha no fuera un Día Hábil, será el Día Hábil siguiente. La moneda de pago es Pesos.
Fecha de Corte	El día 19 de septiembre de 2024.
Forma en que estarán representados los Valores Fiduciarios	Los Valores Fiduciarios estarán representados por certificados globales permanentes, a ser depositados en CVSA. Los Beneficiarios renuncian al derecho a exigir la entrega de láminas individuales. Las transferencias se realizarán dentro del sistema de depósito colectivo, conforme a la Ley N° 20.643, encontrándose habilitada Caja de Valores S.A. para cobrar aranceles a los depositantes, que éstos podrán trasladar a los Beneficiarios.
Precio de suscripción, denominación mínima, monto mínimo de suscripción y unidad mínima de negociación	El precio de suscripción de los Valores Fiduciarios se calculará a partir de la Tasa de Corte o Precio de Corte, de conformidad con las pautas descriptas en la sección "*Procedimiento de Colocación*" del Suplemento de Prospecto Resumido. El monto mínimo de suscripción para los VRD será de V/N$ 1.000 y para los Certificados de Participación será de V/N$ 100.000.000. Sin perjuicio de ello, los potenciales inversores podrán cursar ofertas para la suscripción de Valores Fiduciarios por montos superiores a dicha cifra, en múltiplos de Pesos un mil ($ 1.000). Los Valores Fiduciarios tendrán un valor nominal unitario de $1 (Pesos uno) y tendrán una unidad mínima de negociación de $1 (Pesos uno) y, a partir de dicho monto mínimo negociable, cada Valor Fiduciario podrá ser negociado por montos que sean múltiplos de $ 1 (Pesos uno).
Fecha de Liquidación:	Es el día en que los Tenedores abonarán el precio de los Valores Fiduciarios, el que será informado en el aviso de colocación de los Valores Fiduciarios a ser publicado en los sistemas de información del mercado autorizado donde se negocien los Valores Fiduciarios y en la Autopista de Información Financiera de la CNV.
Fecha de Emisión:	Es el día en que el Fiduciario emitirá los Valores Fiduciarios dentro de las setenta y dos (72) horas hábiles bursátiles de finalizado el Período de Colocación, el que será informado en el aviso de colocación de los Valores Fiduciarios a ser publicado en los sistemas de información del mercado autorizado donde se negocien los Valores Fiduciarios y en la Autopista de Información Financiera de la CNV.
Fecha de Vencimiento de los Valores Fiduciarios	Significa en relación con cualquier Servicio de capital adeudado total o parcialmente bajo los Valores Fiduciarios, ciento ochenta (180) días desde la fecha de vencimiento programada del Crédito de mayor plazo. En ningún caso la duración del Fideicomiso excederá el plazo

F.F. AMES XXV

	establecido en el artículo 1668 del Código Civil y Comercial de la Nación.
Fecha de cierre de ejercicio	El día 31 de diciembre de cada año.
Ámbito de negociación:	Se solicitará la autorización para el listado de los Valores Fiduciarios a Bolsas y Mercados Argentinos S.A. ("BYMA") y autorización para su negociación al MAE ("MAE") y/o en cualquier otro mercado autorizado de la República Argentina.
Destino de los fondos provenientes de la colocación:	El producido de la colocación de los Valores Fiduciarios, netos de los gastos de colocación y las sumas destinadas a la constitución del Fondo de Reserva y Cuenta de Gastos, será destinado al rescate de los Valores Fiduciarios Iniciales, de conformidad con el orden de prelación establecido en el Artículo 1.6 del Contrato Suplementario.
Calificación de riesgo	Los Valores Fiduciarios han sido calificados por Moody's Local AR Agente de Calificación de Riesgo S.A. en su informe de fecha 16 de septiembre de 2024, considerando la estructura y características del Fideicomiso sobre la base de la información proporcionada a dicha entidad al 13 de septiembre de 2024. Moody's Local AR Agente de Calificación de Riesgo S.A. ha otorgado las siguientes calificaciones: *Valores Representativos de Deuda Clase A:* Categoría AAA.ar (sf) *Valores Representativos de Deuda Clase B:* Categoría AA-.ar (sf) *Certificados de participación:* Categoría: CC.ar (sf) Significados de las calificaciones: Categoría AAA.ar (sf): Emisores o emisiones calificados en AAA.ar con la calidad crediticia más fuerte en comparación con otros emisores locales. Categoría AA-.ar (sf): Emisores o emisiones calificados en AA.ar con una calidad crediticia muy fuerte en comparación con otros emisores locales. Categoría CC.ar (sf): Emisores o emisiones calificados en CC.ar con una calidad crediticia extremadamente débil en comparación con otros emisores locales y que suelen estar en incumplimiento, normalmente con bajas perspectivas de recuperación. El indicador (sf) significa que los títulos de deuda o certificados de participación de fideicomisos financieros que correspondan a un financiamiento estructurado (structured finance, por sus siglas en inglés). Moody's Local AR Agente de Calificación de Riesgo S.A. agrega los modificadores "+" y "-" a cada categoría de calificación genérica que va de AA a CCC. El modificador "+" indica que la obligación se ubica en el extremo superior de su categoría de calificación genérica, ningún modificador indica una calificación media, y el modificador "-" indica una calificación en el extremo inferior de la categoría de calificación genérica.
Datos de las Resoluciones Sociales del Fiduciario y Fiduciante vinculada a la emisión	La constitución y aprobación de los términos y condiciones del Fideicomiso han sido debidamente autorizada por el Fiduciario mediante actas de directorio de fechas 10 de junio de 2024 y 6 de septiembre de 2024 y por el Fiduciante mediante acta de consejo directivo de fecha 29 de mayo de 2024. El Fiduciante ha suscripto, con carácter de declaración jurada, una nota de fecha 17 de septiembre de 2024, manifestando que presenta una situación económica, financiera y patrimonial apta para cumplir con sus funciones, la inexistencia de hechos relevantes que puedan afectar la estructura del Fideicomiso y el desarrollo de sus funciones, como así también la inexistencia de atrasos e incumplimientos en las cobranzas respecto de esta serie como de las

F.F. AMES XXV

	anteriores. Por último, en dicha nota, detalla los términos y condiciones de emisión del Fideicomiso.
Normativa aplicable para la suscripción e integración de los Valores Fiduciarios con fondos provenientes del exterior:	Para un detalle de la totalidad de la normativa cambiaria aplicable vigente, incluyendo respecto de la suscripción e integración de Valores Fiduciarios con fondos proveniente del exterior, se sugiere a los potenciales inversores consultar con sus asesores legales y dar una lectura completa al texto ordenado de las normas de "Exterior y Cambios" por la Comunicación "A" 7953 del BCRA, con sus modificatorias y complementarias, al Decreto N° 609/2019 (cuya continuidad fue dispuesta por el Decreto N°91/2019), a la Resolución N° 3/2015 del entonces Ministerio de Hacienda y Finanzas Públicas, al Decreto N° 616/2005 con la modificación mediante la Resolución N° 1-E/2017 del entonces Ministerio de Hacienda y Finanzas Púbicas, la Resolución 637/2005 y sus normas reglamentarias, complementarias y modificatorias, en especial la normativa emitida por el BCRA, a cuyo efecto los interesados podrán consultar las mismas en el sitio web del Centro de Documentación e Información del Ministerio de Economía (https://www.argentina.gob.ar/economia), en www.infoleg.gob.ar o en el sitio web del BCRA (www.bcra.gob.ar), según corresponda.
Normativa sobre prevención del encubrimiento y lavado de activos de origen delictivo aplicable a los fideicomisos financieros:	Existen normas específicas vigentes aplicables a los fideicomisos financieros respecto del encubrimiento y lavado de activos de origen delictivo. Se sugiere a los potenciales inversores consultar con sus asesores legales y dar una lectura completa de la Ley N° 25.246 y sus modificatorias y complementarias (incluyendo las Leyes N° 26.087, 26.119, 26.268, 26.683, 27.446 y 27.739 y sus respectivas modificatorias), el Título XI de las Normas de la CNV, las Resoluciones de la Unidad de la Información Financiera ("UIF") N° 140/2012, N° 3/2014, N° 4/2017, N°112/2021, N° 14/2023, N° 35/2023, N° 78/2023, 99/2023, 126/2023, N° 56/2024 y otras resoluciones de la UIF, la Resolución General de la Administración Federal de Ingresos Públicos ("AFIP") N° 5125/2021 y sus respectivas normas reglamentarias, complementarias y modificatorias. Asimismo, se sugiere dar una lectura completa las disposiciones contenidas en el Código Penal, en especial el artículo 277 del Capítulo XIII (Encubrimiento) y los artículos 303, 306 y 307 del Título XIII del Libro II del mismo código relativos al delito contra el orden económico y financiero, y sus respectivas normas reglamentarias, complementarias y modificatorias. A tal efecto, los interesados podrán consultar las mismas en el sitio web del Ministerio de Economía (https://www.argentina.gob.ar/economia), en www.infoleg.gob.ar, en el sitio web de la UIF (www.argentina.gob.ar/uif) y en el sitio web de la AFIP (www.afip.gob.ar), según corresponda. El Emisor cumple con todas las disposiciones de la Ley N° 25.246 y sus modificatorias y complementarias, y con la normativa aplicable sobre prevención del lavado de activos y financiamiento del terrorismo, establecidas por las resoluciones de la UIF (en especial las resoluciones 29/2013, 3/2014, 460/2015, 67-E/2017, 4/2017, 35/2023, 78/2023, 56/2024 y complementarias, entre otras).

IV. DESCRIPCIÓN DEL FIDUCIARIO

El Fiduciario se denomina TMF Trust Company (Argentina) S.A. El domicilio social del Fiduciario es Av. Chiclana 3345 – 5to. Piso, Ciudad Autónoma de Buenos Aires, Argentina, (C1260ACA) y su teléfono es (011) 5556-5700. El telefacsímil es (011) 5556-5701, el correo electrónico es infoar@TMF-Group.com, el sitio web es https://www.tmf-group.com/es-co/locations/the-americas/argentina/ y el número de CUIT es 30-70832912-2.

Para más información, véase el acápite correspondiente en el Suplemento de Prospecto en su versión completa.

V. DECLARACIONES DEL FIDUCIARIO Y DEL FIDUCIANTE

1) A la fecha del Suplemento de Prospecto Resumido y de acuerdo con la información provista en el mismo, el Fiduciario declara que:

i. Ha verificado que el Fiduciante y Agente de Información cuenta con capacidad de gestión y organización administrativa propia y adecuada para prestar el respectivo servicio, y que no existen hechos relevantes que puedan afectar el normal cumplimiento de las funciones delegadas.

ii. El Fiduciante aceptó su cargo como Agente de Información mediante la suscripción del Contrato Suplementario Originario, y ratificó el mismo mediante la suscripción del Contrato Suplementario Modificado, cumpliendo con las formalidades exigidas por la ley. El Contrato Suplementario Originario y el Contrato Suplementario Modificado se encuentran disponibles en las oficinas del Fiduciario.

iii. Ha recibido y aceptado la documentación relativa a la participación de Banco Mariva S.A. y ha verificado que la misma cumple con las formalidades exigidas por la ley y se encuentra disponible en sus oficinas.

iv. No existen hechos relevantes que afecten y/o pudieran afectar en el futuro la integridad de la estructura fiduciaria y el normal desarrollo de sus funciones.

v. Su situación económica, financiera y patrimonial le permite cumplir las funciones por él asumidas bajo el Contrato de Fideicomiso.

vi. No existen atrasos y/o incumplimientos respecto de la rendición de la cobranza de los Bienes Fideicomitidos, así como también, respecto de la rendición de la cobranza de las series anteriores.

vii. Las cesiones fiduciarias han sido perfeccionadas en legal forma.

viii. Se han emitido Valores Fiduciarios Iniciales en virtud de los contratos de underwriting descriptos en la sección "*Procedimiento de Colocación*" del Suplemento de Prospecto, los que no han sido objeto de negociación ni oferta pública.

ix. Todos los contratos suscriptos vinculados a los Bienes Fideicomitidos se encuentran debidamente perfeccionados, vigentes y válidos.

x. Los códigos de descuento a través de los cuales se realiza la cobranza de los Bienes Fideicomitidos, se encuentran plenamente vigentes y operativos, no existiendo hechos relevantes que pudieran implicar su pérdida o revocación.

xi. Ha tomado conocimiento que, de acuerdo a lo que surge del Suplemento de Prospecto, los estados contables del Fiduciante al 31/12/2021, 31/12/2022 y 31/12/2023, aprobados por la Comisión Directiva y Asamblea, arrojan un resultado de ejercicio negativo, por motivos que se detallan bajo la Sección "Descripción del Fiduciante y Agente de Información" del presente.

xii. Que el presente Fideicomiso se integra por una porción de Créditos otorgados por el Fiduciante bajo una modalidad a distancia a través de medios electrónicos, habiendo verificado a través de un "informe técnico" la seguridad e inalterabilidad de los sistemas implementados por el Fiduciante.

2) A la fecha del Suplemento de Prospecto Resumido y de acuerdo con la información provista en el mismo, el Fiduciante declara que:

i. La situación económica, financiera y patrimonial del Fiduciante le permite cumplir las funciones asumidas por este bajo el Contrato de Fideicomiso.

ii. El convenio suscripto con el Gobierno de la Ciudad de Buenos Aires, como así también el Código de Descuento detallado en el Suplemento de Prospecto, y otros documentos relacionados con la cobranza de los Créditos se encuentran vigentes y operativos.

F.F. AMES XXV

iii. El Fiduciante cuenta con la autorización pertinente para actuar como tal y de conformidad a lo establecido por el Instituto Nacional de Asociativismo y Economía Social (“INAES”).

iv. Se ha cumplido con los dispuesto por las Resoluciones N° 609 y 690 del 2014 del INAES y sus modificatorias y complementarias.

v. No existen procesos y/o procedimientos que puedan afectar la cobranza de los Créditos ni atrasos y/o incumplimientos en la rendición de la cobranza en relación a esta serie y las anteriores;

vi. Se han celebrado contratos de underwriting, los cuales se encuentran descriptos en la sección “Procedimiento de Colocación” del Suplemento de Prospecto, y los Valores Fiduciarios Iniciales emitidos no han sido objeto de negociación ni oferta pública.

viii. No existe ningún hecho relevante que afecte o pueda afectar en el futuro la estructura fiduciaria y la actuación de AMES.

VI. DESCRIPCIÓN DEL FIDUCIANTE Y AGENTE DE INFORMACIÓN

Asociación Mutual de la Economía Solidaria (en adelante, indistintamente, "AMES" o el "Fiduciante") es una asociación mutual creada en octubre de 1999 e inscripta ante el Instituto Nacional de Asociativismo y Economía Social mediante la resolución 2700 de fecha 25 de noviembre de 1999, bajo la matrícula CF2205. El domicilio social del Fiduciante se encuentra sito en Av Julio A Roca 636 6º piso, C.A.B.A. (C1067AAA), su C.U.I.T. es 30-70270910-1, su teléfono 7090-3178 o 0800-999-5548 y su correo electrónico amesolidaria@amesmutual.com.ar. Sitio Web: http://www.amesweb.com.ar/

Para más información véase el acápite correspondiente en el Suplemento de Prospecto en su versión completa.

VII. DESCRIPCIÓN DE OTROS PARTICIPANTES

7.1. El Organizador y Colocador

La descripción del Organizador y Colocador ha sido provista, incluida o mencionada por Banco Mariva S.A. y sólo tiene propósitos de información general:

1) Denominación social: Banco Mariva S.A.
2) Sede social inscripta: Sarmiento 500 (C1041AAJ), Ciudad Autónoma de Buenos Aires.
3) Teléfono: 4321-2200, Fax: 4321-2222 correo electrónico: contactoweb@mariva.com.ar
4) CUIT: 30-51642044-4
5) Inscripciones societarias en el Registro Público de Comercio: Inscripto en el Juzgado Nacional de Primera Instancia en lo Comercial de Registro con fecha 19 de noviembre de 1980 bajo el número 4680 del Libro 95, Tomo A, de Sociedades Anónimas.
Aumento de capital social, reforma de Estatuto Social (Artículo Cuarto "Capital Social") y Texto ordenado: Escritura Nro. 189 de fecha 21/05/2004 inscripto en la Inspección General de Justicia el 15/10/2004 bajo el Nro. 12963 del Libro 26 de Sociedades por Acciones.
Aumento del Capital Social y reforma de Estatuto Social (Artículo Décimo Cuarto "Garantía de los Directores"): Acta de Asamblea Nro. 56 de fecha 27/04/2005 inscripta en la Inspección General de Justicia el 30/09/2005 bajo el Nro. 11491 del Libro 29 de Sociedades por Acciones.
Reforma de Estatuto Social (Artículo Tercero "Objeto Social"): Acta de Asamblea Nro. 71 de fecha 30/04/2015 inscripto en la Inspección General de justicia el 20/07/2016 bajo el Nro. 13103 del Libro 80 de Sociedades por Acciones.
Reforma del estatuto Social (Artículos Décimo Primero, Décimo Tercero y Décimo Catorce, relativos al funcionamiento del Directorio y las garantías de los miembros del Directorio): Acta de Asamblea General Ordinaria y Extraordinaria de Accionistas de fecha 29/04/2016, inscripta en la Inspección General de Justicia el 11/08/2016 bajo el Nro. 14572 del Libro 80 de Sociedades por Acciones.
Reforma del estatuto Social (Artículo Décimo Octavo, relativo a las Asambleas): Acta de Asamblea General Ordinaria y Extraordinaria de Accionistas de fecha 30/04/2021, inscripta en la Inspección General de Justicia el 07/02/2022, bajo el Nro. 1462 del Libro 106 de Sociedades por Acciones.
Reordenamiento del Texto del Estatuto Social Vigente (Aprobación Texto Ordenado): Acta de Asamblea General Ordinaria y Extraordinaria del 29/04/2022, inscripto en la Inspección General de Justicia el 07/06/2022, bajo el Nro. 10105 del Libro N° 108 de Sociedades por Acciones.
Inscripción ante el BCRA: Banco Mariva S.A. se encuentra registrado ante el Registro de Entidades Financieras del Banco Central de la República Argentina bajo el número 1.4.040 desde el 2 de enero de 1980.
6) Código de Prácticas Bancarias: Banco Mariva S.A. se encuentra adherido al Código de Prácticas Bancarias.
7) Actividad principal: Banco Comercial.
8) Página web: www.mariva.com.ar //
9) Miembros del Directorio, y Órgano de Fiscalización: La nómina de los integrantes del Directorio y del Órgano de Fiscalización se encuentra disponible en la página web del Banco Central de la República Argentina
http://www.bcra.gob.ar/SistemasFinancierosYdePagos/Entidades_financieras_directivos.asp?bco=00254&nom=, por tratarse de una entidad sujeta a su control.
Se aclara que la vigencia en los cargos de tales autoridades vence, respecto a (i) el Directorio el 30 de abril de 2025 y (ii) la Comisión Fiscalizadora el 30 de abril de 2024.

7.2. El Agente de Control y Revisión

F.F. AMES XXV

La Dra. Mónica Zecchillo, Contador Público (U.B.A.), C.P.C.E.C.A.B.A., inscripto al T° 218, F° 247 con fecha 17 de agosto de 1994, C.U.I.T. N°: 27-17826164-4, Correo Electrónico: mzecchillo@bdoargentina.com. Dirección Maipú 942, Piso 3°, de la Ciudad Autónoma de Buenos Aires. Teléfono: 4106-7000 y la Dra. Leticia Ebba, Contador Público (U.A.J.F.K.), C.P.C.E.C.A.B.A. – inscripto al T° 173 F° 221 de fecha 24 de agosto de 1988, CUIT 23-17362806-4, Correo Electrónico: lebba@bdoargentina.com. Dirección Maipú 942, Piso 3°, de la Ciudad Autónoma de Buenos Aires. Teléfono: 4106-7000 ext 601, ambos miembros y socios de BDO Becher & Asociados S.R.L, actuarán como Agente de Control y Revisión Titular y Suplente, respectivamente. Tales personas sin miembros de BDO Becher y Asociados S.R.L. (en adelante, se identificará como tal o como “BDO”, indistintamente).

Los informes mensuales realizados por el Agente de Control y Revisión respecto del presente Fideicomiso serán publicados dentro de los veinte (20) días hábiles luego de finalizado cada mes al que corresponda el informe, confeccionados conforme art 31, del cap IV, Tit V de las Normas de la CNV.

VIII. DESCRIPCIÓN DEL HABER DEL FIDEICOMISO

La siguiente información ha sido provista por el Fiduciante.

Los Bienes Fideicomitidos consisten en (i) los Créditos, es decir los préstamos personales instrumentados en ayudas económicas mutuales y, de corresponder, los Pagarés, otorgados en Pesos por el Fiduciante a sus asociados, junto con todos los pagos por capital e intereses compensatorios y punitorios u otros conceptos pendientes bajo estos Créditos cuya cobranza se realiza a través del Código de Descuento, cedidos fiduciariamente al Fiduciario e identificados en el Anexo I del Contrato Suplementario, el cual forma parte del Suplemento y se encuentra a disposición de los inversores en las oficinas del Fiduciario. En el caso de los Créditos instrumentados con Pagarés, estos fueron endosados a favor del Fiduciario con imputación al Fideicomiso, sin recurso; y (ii) fondos en pesos que sean transferidos al Fiduciario; fondos derivados de la conversión, voluntaria o involuntaria, de cualquiera de los conceptos anteriores a dinero, otros activos líquidos y otros activos y toda la ganancia proveniente de los conceptos anteriores; todos los derechos del fideicomiso sobre las cuentas fiduciarias y los fondos de reserva y de gastos; y el producido de la inversión de los fondos líquidos.

Todos los Deudores son personas humanas.

El presente Fideicomiso se encuentra integrado en un 48,38% por Créditos otorgados por el Fiduciante a sus asociados a través de una modalidad a distancia e instrumentados mediante firma electrónica.

CONDICIONES DE ELEGIBILIDAD

Cada Crédito ha reunido a la fecha de su cesión las siguientes condiciones de elegibilidad (las "Condiciones de Elegibilidad"):

(a) Haber sido: (i) otorgado a personal activo del GCBA; (ii) otorgado y pagadero exclusivamente en Pesos; (iii) garantizado mediante la emisión por parte del Deudor de un Pagaré por el monto total a reintegrar por el Crédito, contemplado capital e intereses, en caso de Créditos instrumentados con Pagarés; (iv) otorgado por el Fiduciante en el curso ordinario de sus negocios, utilizando las políticas de originación que se detallan en el presente Suplemento Resumido y en cumplimiento con todas las disposiciones dictadas por las Autoridades Gubernamentales; (v) autorizado por el Deudor el cobro del Crédito a través del Código de Descuento; (vi) otorgado con un capital original de hasta $2.000.000 (Pesos dos millones); (vii) otorgado con un plazo original de hasta 37 (treinta y siete) cuotas mensuales y, de corresponder, (viii) otorgado a una tasa de interés que cumpla con los límites establecidos por las Comunicaciones del BCRA aplicables;

(b) A la fecha de cesión no debe registrar atrasos superiores a 30 (treinta) días y, para los Créditos instrumentados mediante firma electrónica, debe de haber transcurrido el Plazo de Revocación;

(c) Se hayan obtenido todos los consentimientos, licencias, autorizaciones y/o inscripciones de cualquier Autoridad Gubernamental que fueran necesarios en relación con la regularidad de dicho Crédito, incluyendo sin limitación aquellas relativas al procedimiento de descuento sobre los haberes de los Deudores, y dichos consentimientos, licencias, autorizaciones y/o inscripciones se encuentren en plena vigencia tanto a la Fecha de Corte como a la fecha de la cesión del Crédito;

(d) Que el Fiduciante tuviera título perfecto sobre el mismo, libre de todo gravamen;

(e) Sea una obligación de pago legal, válida y vinculante del Deudor bajo dicho Crédito, legalmente exigible contra dicho Deudor de conformidad con sus términos excepto en la medida en que su exigibilidad pueda estar limitada por las leyes de concursos y quiebras aplicables y los principios generales del derecho o cualquier otra disposición legal o administrativa competente;

(f) Que el domicilio de los Deudores a los fines de la facturación esté ubicado en la Argentina;

(g) Que no se trate de créditos refinanciados; y

(h) Estar instrumentado a través de: (i) una solicitud de ayuda económica mutual suscripta por cada Deudor, en la cual se ha previsto que los mismos pueden ser cedidos en los términos de la Ley N° 24.441, y sus modificatorias y complementarias, sin necesidad de notificación al deudor cedido, a tenor del artículo 72 de dicha ley; y (ii) para los Créditos instrumentados con firma ológrafa, un Pagaré; ello sin perjuicio de los restantes documentos que forman parte de la Documentación de los Créditos.

CUSTODIA DE LA DOCUMENTACIÓN RESPALDATORIA DE LOS CRÉDITOS Y DE LA DOCUMENTACIÓN ADICIONAL DE LOS CRÉDITOS

El Fiduciario mantiene la custodia de la Documentación Respaldatoria de los Créditos, a cuyo efecto, con la conformidad del Fiduciante, podrá contratar como proveedor a Bank S.A. como Depositario. Para el caso de los Créditos instrumentados con firma electrónica, las Partes cuentan con la plataforma "Sharefile", o plataforma similar que contenga los mismos parámetros de seguridad de la información, identificación y custodia, a los efectos del adecuado archivo y resguardo de la Documentación de los Créditos que reviste carácter digital. Asimismo, el Fiduciario quedará facultado para contratar empresas de servicios relacionados con bases de datos de documentación, a los efectos de la conservación, guarda y archivo de la Documentación de los Créditos que cumplan los parámetros estipulados en el presente y de acuerdo a los extremos requeridos por las Normas de la CNV, sin perjuicio de los que pueda proveer el Fiduciante con acuerdo del Fiduciario.

Por su parte, el Fiduciante se ha constituido en depositario para beneficio único y exclusivo del Fiduciario de la Documentación Adicional de los Créditos. El Fiduciante mantendrá la Documentación Adicional de los Créditos instrumentados en formato físico en un espacio físico determinado dentro de sus oficinas, perfectamente identificados y diferenciados de los documentos correspondientes a otros Créditos y de cualquiera otra documentación, y con las medidas de seguridad adecuadas de modo de evitar su alteración, pérdida, destrucción o sustracción. Las obligaciones del Fiduciante como depositario de la Documentación Adicional de los Créditos serán válidas y exigibles durante toda la vigencia del presente Fideicomiso.

RECOMPRA DE BIENES FIDEICOMITIDOS SUSTITUIBLES POR MORA

Los Bienes Fideicomitidos Sustituibles por Mora son los Bienes Fideicomitidos que estuvieren en mora, por un período de más de 90 (noventa) días.

El Fiduciante podrá, pero no estará obligado a, recomprar Bienes Fideicomitidos Sustituibles por Mora mediante: (i) pago en pesos; (ii) entrega de Créditos que cumplan con las Condiciones de Elegibilidad a la fecha de su cesión fiduciaria; o (iii) una combinación de ambas formas. De ejercer la opción de recompra, el Fiduciante, previa notificación por escrito al Fiduciario con 5 (cinco) Días Hábiles de anticipación, entregará los pesos o cederá los Créditos correspondiente.

El precio de recompra de los Bienes Fideicomitidos Sustituibles por Mora será equivalente a la suma de capital e intereses compensatorios devengados, conforme al valor contable que se registre en el Fideicomiso al momento en que se produjo la mora.

Los Créditos ofrecidos para recomprar los Bienes Fideicomitidos Sustituibles por Mora serán valuados a su valor presente utilizando la Tasa de Descuento, siendo el Agente de Control y Revisión el responsable de calcular dicho valor y verificar que los Créditos ofrecidos cumplan con las Condiciones de Elegibilidad al momento de su cesión fiduciaria.

El Fiduciario podrá rechazar recompra de los Bienes Fideicomitidos Sustituibles por Mora cuando los Créditos que se ofrezcan en sustitución de los mismos no cumplan con alguna de las siguientes características:

(i) tener individualmente o en conjunto, un saldo de capital y un pago mensual, en cada caso, igual o mayor a los Bienes Fideicomitidos Sustituibles por Mora que se recompran;

(ii) tener individualmente o en conjunto un plazo de amortización igual o menor a los Bienes Fideicomitidos Sustituibles por Mora que se recompran; o

(iii) tener una tasa de interés igual o mayor a los Bienes Fideicomitidos Sustituibles por Mora que se recompran.

El Fiduciante deberá efectuar, respecto de los Créditos que ceda para la recompra de Bienes Fideicomitidos por Mora, todas las formalidades y procedimientos efectuados para la cesión fiduciaria de los Bienes Fideicomitidos, incluyendo lo dispuesto en el Artículo 2.1. y 2.2. del Contrato Suplementario.

El Fiduciario, en el mismo momento en que perciba los pesos o le sean cedidos los Créditos correspondientes, cederá al Fiduciante los Bienes Fideicomitidos Sustituibles por Mora que éste hubiera recomprado.

Todos los gastos, costos e impuestos que se generen a fin de llevar a cabo y efectivizar las recompras y/o sustituciones aludidas en el presente Artículo estarán a cargo del Fiduciante

CARACTERÍSTICAS GENERALES DE LOS CRÉDITOS

Capital Original de los Créditos	AR$ 445.786.172
Intereses Originales	AR$ 1.350.970.183

F.F. AMES XXV

Valor Nominal Original	AR$ 1.796.756.355
Saldo de Capital Cedido	AR$ 436.202.739
Intereses Futuros Cedidos	AR$ 1.112.381.031
Gastos Futuros Cedidos	AR$ 77.429.196
Valor Nominal Cedido	AR$ 1.626.012.966
Tasa de Descuento	45% nominal anual
Valor Actual Fideicomitido	AR$ 1.097.963.781
Créditos Cedidos	1887
Cantidad de Deudores	777
Interés de los Créditos	Tasa Fija
Tasa de interés promedio ponderado	139,9% n.a
Saldo Promedio de Capital	AR$ 231.162
Plazo remanente (promedio ponderado por el saldo de capital por crédito)	29 meses
Cartera con atrasos	sin atrasos.
Fecha de Corte	19 de septiembre de 2024
Concentración por jurisdicción	Provincia de Buenos Aires 50,03%; Capital Federal 49.97%
Concentración de deudores	Empleados de la Ciudad Autónoma de Buenos Aires (100%)
Estado de morosidad (19/08/2024)	Un 97,3% de la cartera está al día, un 2,1% de la cartera presenta mora hasta 30 días y el 0,1% restante tiene mora mayor a 30 días.

ESTRATIFICACIONES

Los cuadros detallados a continuación contienen información proyectada a la Fecha de Corte.

CAPITAL ORIGINAL

Capital Original	Capital original			Saldo de capital			Cantidad		
	(en $)	(en %)	acum.	(en $)	(en %)	acum.	(en unid.)	(en %)	acum.
0 a 100.000	32,106,665	7%	7%	29,012,576	7%	7%	684	36%	36%
100.001 a 200.000	70,405,086	16%	23%	67,570,934	15%	22%	479	25%	62%
200.001 a 300.000	62,566,079	14%	37%	61,150,471	14%	36%	257	14%	75%
300.001 a 400.000	46,291,523	10%	47%	45,316,308	10%	47%	133	7%	82%
400.001 a 500.000	45,010,463	10%	58%	44,742,090	10%	57%	101	5%	88%
500.001 a 600.000	34,846,386	8%	65%	34,681,471	8%	65%	63	3%	91%
600.001 a 700.000	24,772,109	6%	71%	24,651,636	6%	70%	38	2%	93%

F.F. AMES XXV

700.001 a 8000.00	22,488,010	5%	76%	22,360,218	5%	76%	30	2%	95%
800.001 a 900.000	15,220,763	3%	79%	15,122,549	3%	79%	18	1%	96%
900.001 a 1.000.000	6,667,724	1%	81%	6,653,751	2%	81%	7	0%	96%
1.000.001 a 1.100.000	11,305,647	3%	83%	11,214,578	3%	83%	11	1%	97%
1.100.001 a 1.200.000	74,105,717	17%	100%	73,726,157	17%	100%	66	3%	100%
Total general	**445,786,172**			**436,202,739**			**1,887**		

SALDO DE CAPITAL

Saldo de capital	Capital original			Saldo de capital			Cantidad		
	(en $)	(en %)	acum.	(en $)	(en %)	acum.	(en unid.)	(en %)	acum.
0 a 100.000	35,604,585	8%	8%	31,338,492	7%	7%	713	38%	38%
100.001 a 200.000	70,718,341	16%	24%	67,920,348	16%	23%	466	25%	62%
200.001 a 300.000	60,406,396	14%	37%	59,613,467	14%	36%	246	13%	76%
300.001 a 400.000	46,264,374	10%	48%	45,757,639	10%	47%	132	7%	83%
400.001 a 500.000	43,893,074	10%	58%	43,661,115	10%	57%	98	5%	88%
500.001 a 600.000	34,339,432	8%	65%	34,182,790	8%	65%	62	3%	91%
600.001 a 700.000	25,472,244	6%	71%	25,325,378	6%	71%	39	2%	93%
700.001 a 8000.00	22,612,606	5%	76%	22,478,742	5%	76%	30	2%	95%
800.001 a 900.000	15,297,770	3%	80%	15,229,799	3%	79%	18	1%	96%
900.001 a 1.000.000	7,785,706	2%	81%	7,717,748	2%	81%	8	0%	96%
1.000.001 a 1.100.000	15,977,946	4%	85%	15,818,868	4%	85%	15	1%	97%
1.100.001 a 1.200.000	67,413,698	15%	100%	67,158,353	15%	100%	60	3%	100%
Total	**445,786,172**			**436,202,739**			**1,887**		

F.F. AMES XXV

PLAZO ORIGINAL

Plazo original	Capital original			Saldo de capital			Cantidad		
	(en $)	(en %)	acum.	(en $)	(en %)	acum.	(en unid.)	(en %)	acum.
7	-	0%	0%	-	0%	0%	-	0%	0%
10	-	0%	0%	-	0%	0%	-	0%	0%
13	-	0%	0%	-	0%	0%	-	0%	0%
19	63,829,756	14%	14%	59,493,658	14%	14%	254	13%	13%
25	86,908,475	19%	34%	84,374,487	19%	33%	352	19%	32%
30	2,974,661	1%	34%	2,940,495	1%	34%	7	0%	32%
37	292,073,280	66%	100%	289,394,099	66%	100%	1274	68%	100%
Total	**445,786,172**			**436,202,739**			**1,887**		

VIDA REMANENTE

Vida remanente	Capital original			Saldo de capital			Cantidad		
	(en $)	(en %)	acum.	(en $)	(en %)	acum.	(en unid.)	(en %)	acum.
1-4	4,389,806	1%	1%	2,863,251	1%	1%	44	2%	2%
5-8	3,878,496	1%	2%	1,996,810	0%	1%	46	2%	5%
9-12	6,316,598	1%	3%	4,868,891	1%	2%	73	4%	9%
13-16	5,852,519	1%	5%	5,546,553	1%	4%	30	2%	10%
17-20	52,541,553	12%	16%	51,676,444	12%	15%	163	9%	19%
21-24	91,921,573	21%	37%	89,344,357	20%	36%	636	34%	53%
25-28	34,348,303	8%	45%	33,884,648	8%	44%	212	11%	64%
29-32	-	0%	100%	-	0%	100%	0	0%	100%
33-36	113,350,950	25%	70%	112,835,411	26%	69%	362	19%	83%
37	133,186,374	30%	100%	133,186,374	31%	100%	321	17%	100%
Total	**445,786,172**			**436,202,739**			**1,887**		

ANTIGÜEDAD

Antigüedad	Capital original			Saldo de capital			Cantidad		
	(en $)	(en %)	acum.	(en $)	(en %)	acum.	(en unid.)	(en %)	acum.
1-3	215,211,321	48%	48%	214,162,168	49%	49%	734	39%	39%
4-7	230,517,315	52%	100%	221,991,083	51%	100%	1151	61%	100%
8-12	57,536	0%	100%	49,488	0%	100%	2	0%	100%
Total	**445,786,172**			**436,202,739**			**1,887**		

F.F. AMES XXV

VALOR CUOTA

Valor cuota	Capital original			Saldo de capital			Cantidad		
	(en $)	(en %)	acum.	(en $)	(en %)	acum.	(en unid.)	(en %)	acum.
0 a 20.000	68,884,907	15%	15%	64,221,480	15%	15%	969	51%	51%
20.001 a 40.000	105,480,932	24%	39%	102,978,603	24%	38%	477	25%	77%
40.001 a 60.000	74,599,725	17%	56%	73,369,046	17%	55%	190	10%	87%
60.001 a 80.000	54,913,702	12%	68%	54,585,172	13%	68%	100	5%	92%
80.001 a 100.000	37,596,639	8%	77%	37,376,694	9%	76%	52	3%	95%
100.001 a 120.000	16,301,311	4%	80%	16,238,905	4%	80%	18	1%	96%
120.001 a 140.000	69,375,939	16%	96%	69,030,266	16%	96%	64	3%	99%
140.001 a 160.000	9,331,099	2%	98%	9,239,605	2%	98%	9	0%	100%
160.001 a 180.000	-	0%	0%	-	0%	0%	0	0%	0%
180.001 a 200.000	9,301,918	2%	100%	9,162,968	2%	100%	8	0%	100%
Total	**445,786,172**			**436,202,739**			**1,887**		

TASA DE INTERÉS

TNA	Capital original		Saldo de capital		Valor Fideicomitido		Cantidad	
	(en $)	(en %)	(en $)	(en %)	(en $)	(en %)	(en unid.)	(en %)
0 a 25	-	0%	-	0%	-	0%	-	0%
25 a 50	-	0%	-	0%	-	0%	-	0%
50 a 75	-	0%	-	0%	-	0%	-	0%
75 a 100	-	0%	-	0%	-	0%	-	0%
100 a 125	297,951	0%	216,960	0%	381,254	0%	12	1%
125 a 150	340,456,958	76%	336,217,530	77%	841,143,264	77%	1,103	58%
150 a 175	44,044,501	10%	39,822,832	9%	96,402,573	9%	537	28%
175 a 200	60,986,762	14%	59,945,417	14%	160,036,690	15%	235	12%
200 a 225	-	0%	-	0%	-	0%	-	0%
225 a 250	-	0%	-	0%	-	0%	-	0%
250 a 275	-	0%	-	0%	-	0%	-	0%
Total	**445,786,172**	**100%**	**436,202,739**	**100%**	**1,097,963,781**	**100%**	**1,887**	**100%**

F.F. AMES XXV

COSTO FINANCIERO

Costo Financiero Total	Capital original		Saldo de capital		Valor Fideicomitido		Cantidad	
	(en $)	(en %)	(en $)	(en %)	(en $)	(en %)	(en unid.)	(en %)
0 a 25	-	0%	-	0%	-	0%	-	0%
25 a 50	-	0%	-	0%	-	0%	-	0%
50 a 75	-	0%	-	0%	-	0%	-	0%
75 a 100	-	0%	-	0%	-	0%	-	0%
100 a 125	218,551	0%	187,264	0%	344217	0%	8	0%
125 a 150	331,561,969	74%	329,222,331	75%	826,652,811	75%	1001	53%
150 a 175	52,587,366	12%	46,482,097	11%	110,230,036	10%	639	34%
175 a 200	61,418,286	14%	60,311,047	14%	160,736,717	15%	239	13%
200 a 225	-	0%	-	0%	-	0%	-	0%
225 a 250	-	0%	-	0%	-	0%	-	0%
250 a 275	-	0%	-	0%	-	0%	-	0%
275 a 300	-	0%	-	0%	-	0%	-	0%
Total	**445,786,172**	**100%**	**436,202,739**	**100%**	**1,097,963,781**	**100%**	**1,887**	**100%**

El Costo Financiero Total incluye los conceptos pactados con el asociado de la Mutual AMES al momento de solicitar la ayuda económica y que se encuentran asociados a la operación, como ser los impuestos y cargos vinculados al otorgamiento de la ayuda económica, como así también los impuestos y cargos vinculados al sistema de descuento de cuotas durante la vigencia de la ayuda económica. AMES no cobra ni descuenta de la liquidación de la ayuda, ningún tipo de comisión vinculada al otorgamiento de la ayuda económica.

La cuota social abonada por los Afiliados fideicomitidos, no ha sido cedida al presente Fideicomiso Financiero.

TIPO DE LEGAJO

Tipo de legajo	Capital original		Saldo de capital		Valor Fideicomitido		Cantidad	
	(en $)	(en %)	(en $)	(en %)	(en $)	(en %)	(en unid.)	(en %)
Legajos Físicos	136,734,131	31%	129,089,743	30%	323,339,323	29%	974	52%
Legajos digitales	309,052,041	69%	307,112,996	70%	774,624,458	71%	913	48%
Total	**445,786,172**	**100%**	**436,202,739**	**100%**	**1,097,963,781**	**100%**	**1,887**	**100%**

CRÉDITOS POR CLIENTE

Mes de Originación	Créditos	Asociados	Créditos/Asociados
nov-22	**1**	**1**	1.00
dic-22	**1**	**1**	1.00

F.F. AMES XXV

feb-23	**3**	**3**	1.00
mar-23	**8**	**8**	1.00
abr-23	**79**	**63**	1.25
may-23	**241**	**200**	1.21
jun-23	**246**	**205**	1.20
jul-23	**172**	**145**	1.19
abr-24	**115**	**109**	1.06
may-24	**357**	**287**	1.24
jun-24	**194**	**161**	1.20
jul-24	**294**	**254**	1.16
ago-24	**176**	**144**	1.22
Total	**1,887**	**1,581**	**1.19**

Mes de Originación	Créditos	Asociados	Créditos/Asociados
Total	**1,887**	**777**	**2.43**

POLÍTICA DE ORIGINACIÓN

A los efectos de instrumentar su política de otorgamiento de ayudas económicas mutuales a empleados del GCBA, AMES ha confeccionado el Manual de Créditos “Préstamos Ciudad”, describiéndose a continuación sus principales procedimientos y sistemas utilizados.

El servicio de Ayuda Económica Mutual es ofrecido exclusivamente a personas humanas que se encuentran previamente asociadas a la mutual. El proceso de asociación a la mutual se realiza en forma presencial en sede social, donde la persona debe firmar en forma ológrafa la ficha de asociación presentando la siguiente documentación que forma parte del legajo social:

DNI: El asociado deberá presentar D.N.I. (frente y dorso).

El documento debe haber sido emitido por el Registro Nacional de la Personas o el Ministerio del Interior, debe encontrarse en buen estado. Cualquiera documento que presente será rechazado en caso de encontrarse escrito, deteriorado, ilegible o adulterado.

Servicio: El asociado debe presentar un comprobante de impuesto o factura de servicio de su domicilio, que se encuentre a su nombre o a nombre de una persona con vínculo familiar. Preferentemente debe encontrarse a nombre del solicitante o su cónyuge, y debe tener un máximo de hasta 2 meses de antigüedad, desde la fecha de emisión. El domicilio que figure en el impuesto o servicio presentado debe coincidir con el domicilio declarado por el asociado.

Asimismo, puede presentar un certificado de domicilio expedido por policía federal o provincial o por el registro civil con antigüedad no mayor a un mes. Si el asociado alquila, no tiene impuestos y tiene una antigüedad menor a dos meses de residencia, se tomará como válido el contrato de locación debidamente firmado.

En caso de considerarse necesario se realiza una verificación del domicilio, previa al otorgamiento de la ayuda económica mutual, con correo privado o efectuada por personal de AMES, según operatoria vigente.

Recibo de sueldo: El asociado debe presentar el último recibo de sueldo. En el caso de no contar con el último, se puede aceptar un recibo anterior, pero este, al momento de la solicitud de ayuda económica mutual, no debe superar los 3 meses desde su fecha de emisión.

Comprobante de CBU y últimos movimientos: El asociado debe presentar los comprobantes que le brinda el banco para validar que es una cuenta a su nombre y es donde se realiza el depósito del sueldo.

Por otro lado, se solicitan datos adicionales como sus números de teléfonos móvil y fijo, lugar de trabajo, domicilio y otros datos personales que forman parte de la Ficha de Asociación y que alimentará nuestro sistema Gestor como también la plataforma de contacto Y-social provista por la empresa Yoizen. Esta plataforma unifica todos los canales de contacto: WhatsApp, Messenger de Facebook o Instagram y mail. Asimismo, esta plataforma reconoce el asociado en cada contacto como así también queda registro de cada comunicación y documento recibido a través de la misma.

PROCESO DE ORGINACIÓN

Únicamente los asociados de AMES pueden iniciar el proceso de originación de un "Préstamo Ciudad". La solicitud de ayudas económicas pueden realizarla de manera presencial en sede social, a través de un empleado de promoción, o contactándose por algún medio de comunicación que ingresa a través de la plataforma Y-Social. A continuación, se describen los principales procedimientos

VERIFICACIÓN

Se procede a revalidar la identidad del Asociado mediante solicitud de DNI (foto del frente y dorso), constancia actualizada de CBU y movimientos, servicio actualizado y recibo de haberes (Con la documentación provista por el solicitante, se podrá cotejar la veracidad de su identidad, domicilio e ingresos). Asimismo, se verifica que el solicitante no tenga deuda impaga con AMES, excepto cuando la nueva ayuda económica mutual tenga por fin cancelar dicho endeudamiento o cuando no se exceda un monto máximo previsto. Finalmente se podrá verificar el estado de situación del solicitante en la Central de Deudores del Sistema Financiero del BCRA, siendo definido por el Consejo Directivo el nivel máximo aceptable.

AUTORIZACIÓN DE DESCUENTO

A los efectos de verificar si es posible el cobro por Código de Descuento, se ingresa al Sistema Integral de Descuentos (SID) del GCBA, se cargan los datos relativos del solicitante y de la ayuda económica mutual solicitada. De aprobarse la operación, se continúa con la tramitación de la solicitud.

CUOTA MÁXIMA

La cuota máxima de la ayuda económica mutual solicitada no debe exceder al 51% de los ingresos netos (ingresos brutos menos descuentos de ley), detraídas todas las cuotas de préstamos y embargos. El tope podrá variar de acuerdo al tope que en el futuro determine el GCBA a través del Sistema Integral de Descuento.

CAUSALES DE RECHAZO

Son causales de rechazo:

(a) copias ilegibles del: (i) documento de identidad; (ii) impuesto, servicio o contrato de alquiler; y (iii) recibo de haberes.

(b) solicitantes menores de 18 años de edad;

(c) solicitantes mayores a la edad que eventualmente determine el Consejo Directivo;

(d) asociados con antecedentes negativos en AMES, excepto que regularice su situación;

(e) solicitantes con quiebra decretada o declarada; y

(f) papelería adulterada o falsificada.

F.F. AMES XXV

OTORGAMIENTO

Para finalizar el proceso de otorgamiento crediticio la instrumentación de la ayuda económica puede realizarse, a opción del asociado y de forma excluyente, mediante legajo físico o mediante legajo electrónico. De ejercer la primera opción, se deberá imprimir toda la documentación del crédito que será firmada en forma ológrafa por el solicitante y junto con la impresión de la documentación adicional conformará el legajo de crédito. Una vez conformado el legajo de crédito y verificado el mismo se procede a dar confirmación final de la ayuda económica y se dispone el legajo para la guarda en Bank SA. De optar el asociado por firma electrónica y previamente realizada la revalidación de identidad, se conforma el legajo de crédito. Para la firma electrónica del legajo de crédito utilizamos la plataforma SIGNATURA. En esta plataforma se realiza la carga del legajo y se envía un link a través de un mensaje de texto al número registrado en nuestra base de datos. El socio al acceder es redireccionado a la página de firma dentro de la plataforma. Allí comenzará el proceso de la firma electrónica.

Al ingresar al link, el asociado visualiza el contenido y el detalle del crédito y acepta las condiciones presionando en el botón “Firmar”. Una vez realizada esta acción, SIGNATURA da aviso a AMES la aceptación y firma electrónica del crédito. Los legajos con firma electrónica son almacenados por SIGNATURA bajo “blockchain”, tecnología que por sí misma cuenta con seguridad que evita violaciones y corrupción de datos. Personal de Riesgo, descarga el legajo digital controla integridad del mismo y procede a su guarda en servidores propios. Una vez realizada las verificaciones comunica a través de los sistemas la autorización final de la ayuda económica.

LEGAJO DE CRÉDITO

Una vez autorizado el otorgamiento de la ayuda económica mutual, se conforma el Legajo de Crédito conteniendo como mínimo la documentación que a continuación se detalla:

Legajo de crédito con firma ológrafa	Legajo de crédito con firma electrónica
Solicitud de Ayuda Económica	Solicitud de Ayuda Económica
Autorización irrevocable de descuento	Autorización irrevocable de descuento
Pagaré	Autorización de descuento (SID)
Autorización de descuento (SID	Instrucción de transferencia
Instrucción de transferencia	DNI (frente y dorso)
DNI (frente y dorso)	Recibo de sueldo
Recibo de sueldo	Constancia de CBU y movimientos
Constancia de CBU y movimientos	Servicio público
Servicio público	

CARACTERÍSTICAS DE LOS PRÉSTAMOS

DEUDORES:	EMPLEADOS DEL GOBIERNO DE LA CIUDAD DE BUENOS AIRES
MONEDA:	ARS PESOS
SISTEMA DE AMORTIZACIÓN:	

F.F. AMES XXV

	FRANCÉS
PLAZO MÁXIMO	37 MESES
TASA DE INTERÉS:	FIJA
MONTO MÍNIMO:	-
MONTO MÁXIMO:	ARS 2.000.000
EDAD:	MÍNIMO 18 Y MÁXIMO DETERMINADO POR LA MUTUAL
MÁXIMA CUOTA/INGRESO:	51% (*)
ANTIGÜEDAD LABORAL MÍNIMA:	1 MES

(*) SEGÚN MARCO NORMATIVO DEL CÓDIGO DE DESCUENTO

COBRANZA

En virtud de la instrucción dada al GCBA por parte del Fiduciante y el Fiduciario, la totalidad de las Cobranzas que sean percibidas a través del Código de Descuento serán transferidas por la Entidad de Retención en forma directa a la Cuenta Fiduciaria abierta en Banco Mariva S.A. Si no obstante la instrucción de pago cursada al GCBA, el Fiduciante percibiese alguna Cobranza, deberá transferirla a la Cuenta Fiduciaria dentro de los 3 (tres) Días Hábiles de percibida.

CÓDIGO DE DESCUENTO

El Código de Descuento es el Nº 6901000, otorgado por el Gobierno de la Ciudad Autónoma de Buenos Aires (en adelante, el “GCBA”) a favor del Fiduciante en virtud del convenio suscripto en fecha 25 de julio de 2011 en el marco del decreto 168/11 y resolución 1072/MHGC/2011, mediante el cual se debitan los pagos a ser realizados bajo los Créditos Elegibles de los haberes que los Deudores perciben a través del GCBA. El Fiduciante y el Fiduciario declaran que, a la fecha del Suplemento, no han tomado conocimiento sobre la existencia de ninguna impugnación, denuncia o cualquier otro tipo de hecho relevante que afecten o que pudieran afectar en el futuro la operatividad del Código de Descuento.

IX. FLUJO DE FONDOS TEÓRICO

Los cuadros de pagos han sido estimados en función del flujo de fondos proyectado de los Bienes Fideicomitidos, el cual podría no verificarse en el futuro y los siguientes conceptos, entre otros: (i) que la mora e incobrabilidad es equivalente a aproximadamente $ 40.650.324 (Pesos cuarenta millones seiscientos cincuenta mil trescientos veinte cuatro), es decir un 3,70% del total del valor fideicomitido; (ii) que se efectúan pagos del impuesto sobre los ingresos brutos, equivalente a aproximadamente $ 36.963.443- (Pesos treinta y seis millones novecientos sesenta y tres mil cuatrocientos cuarenta y tres), es decir un 3,37% del total del valor fideicomitido; y (iii) que se efectúan pagos en concepto de Gastos por la suma de $ 159.158.845 (Pesos ciento cincuenta y nueve millones ciento cincuenta y ocho mil ochocientos cuarenta y cinco), equivalente aproximadamente al 14,50% del total del valor fideicomitido; y (iv) que se incluyen gastos administrativos cedidos de las cuotas de la Cartera cedida al Fideicomiso por la suma de $ 77.429.196 (Pesos setenta y siete millones cuatrocientos veinte nueve mil ciento noventa y seis), equivalente aproximadamente al 7,05% del total del valor fideicomitido, que están incorporados en la columna Total en el cuadro debajo y que forman parte del flujo del Fideicomiso. Se informa, además, que se incluye la aplicación del Fondo de Reserva y del Fondo de Gastos por la suma de $ 29.500.000- (Pesos veintinueve millones quinientos mil).

Cuadro Flujo Teórico Suplemento

Mes	Capital	Interés	Gastos Admin. Cedidos	Total	Valor Actual / Valor Fideicomitido	Gastos e Impuestos del Fideicomiso	Aplicación del Fondo de Reserva y Fondo de Gastos	Mora e In-cobrabilidad	Flujo Disponible	Interés por Pre-cancelaciones *
oct-24	7.153.858	96.122.356	5.163.811	108.440.025	106.274.856	- 18.986.115	3.470.588	- 2.711.001	90.213.498	-
nov-24	4.359.758	50.003.300	2.718.153	57.081.211	53.027.850	- 4.702.537	1.735.294	- 1.427.030	52.686.938	-
dic-24	4.868.034	49.478.248	2.717.314	57.063.596	51.250.523	- 6.880.537	1.735.294	- 1.426.590	50.491.763	-
ene-25	5.199.596	48.890.865	2.704.523	56.794.984	49.316.449	- 4.702.537	1.735.294	- 1.419.875	52.407.866	-
feb-25	5.286.825	48.262.194	2.677.451	56.226.470	47.254.574	- 4.702.537	1.735.294	- 1.405.662	51.853.565	-
mar-25	5.860.631	47.626.726	2.674.368	56.161.725	45.869.388	- 4.702.537	1.735.294	- 1.404.043	51.790.439	-
abr-25	6.565.867	46.921.490	2.674.368	56.161.725	44.480.915	- 6.880.537	1.735.294	- 1.404.043	49.612.439	-
may-25	7.351.055	46.129.764	2.674.041	56.154.860	43.209.705	- 4.702.537	1.735.294	- 1.403.871	51.783.745	-
jun-25	8.239.374	45.241.444	2.674.041	56.154.860	41.975.269	- 4.702.537	1.735.294	- 1.403.871	51.783.745	-
jul-25	9.056.015	44.243.683	2.664.985	55.964.683	40.707.671	- 6.880.537	1.735.294	- 1.399.117	49.420.323	-
ago-25	9.714.832	43.144.104	2.642.947	55.501.883	39.279.084	- 4.702.537	1.735.294	- 1.387.547	51.147.093	-
sep-25	10.654.191	41.965.584	2.630.989	55.250.764	38.071.604	- 4.702.537	1.735.294	- 1.381.269	50.902.251	-
oct-25	11.858.220	40.672.503	2.626.536	55.157.259	37.062.591	- 6.880.537	1.735.294	- 1.378.931	48.633.084	-
nov-25	13.299.581	39.231.141	2.626.536	55.157.259	36.134.613	- 4.702.537	1.735.294	- 1.378.931	50.811.084	-
dic-25	14.919.975	37.610.747	2.626.536	55.157.259	35.279.768	- 9.149.287	1.735.294	- 1.378.931	46.364.334	-
ene-26	15.900.196	35.788.575	2.584.439	54.273.209	33.885.941	- 4.702.537	1.735.294	- 1.356.830	49.949.135	-
feb-26	15.486.612	33.865.170	2.467.589	51.819.372	31.599.818	- 2.967.243	-	- 1.295.484	47.556.644	-
mar-26	16.476.168	31.963.646	2.421.991	50.861.805	30.376.436	- 2.967.243	-	- 1.271.545	46.623.017	-
abr-26	16.276.697	29.922.379	2.309.954	48.509.030	28.324.742	- 7.413.993	-	- 1.212.726	39.882.311	-
may-26	17.108.243	27.865.437	2.248.684	47.222.364	26.990.546	- 2.967.243	-	- 1.180.559	43.074.562	-

F.F. AMES XXV

jun-26	19.272.638	25.675.776	2.247.421	47.195.835	26.398.713	-2.967.243	-	-1.179.896	43.048.696	-1.797.304
jul-26	14.484.514	23.202.810	1.884.366	39.571.690	21.685.560	-7.413.993	-	-989.292	31.168.405	-1.624.197
ago-26	11.369.215	21.467.322	1.641.827	34.478.364	18.506.769	-2.967.243	-	-861.959	30.649.162	-1.502.713
sep-26	11.604.493	20.165.996	1.588.525	33.359.013	17.545.990	-2.967.243	-	-833.975	29.557.795	-1.411.620
oct-26	9.105.178	18.848.664	1.397.692	29.351.535	15.143.558	-7.413.993	-	-733.788	21.203.753	-1.319.407
nov-26	9.502.508	17.845.856	1.367.418	28.715.781	14.529.055	-2.967.243	-	-717.895	25.030.643	-1.249.210
dic-26	10.531.946	16.816.417	1.367.418	28.715.781	14.262.158	-7.413.993	-	-717.895	20.583.893	-1.177.149
ene-27	11.672.907	15.675.456	1.367.418	28.715.781	13.996.475	-2.967.243	-	-717.895	25.030.643	-1.097.282
feb-27	12.937.472	14.410.892	1.367.418	28.715.781	13.740.509	-2.967.243	-	-717.895	25.030.643	-1.008.762
mar-27	14.339.031	13.009.332	1.367.418	28.715.781	13.517.230	-2.967.243	-	-717.895	25.030.643	-910.653
abr-27	15.892.426	11.455.937	1.367.418	28.715.781	13.278.343	-7.413.993	-	-717.895	20.583.893	-801.916
may-27	17.614.105	9.734.258	1.367.418	28.715.781	13.055.067	-2.967.243	-	-717.895	25.030.643	-681.398
jun-27	19.522.300	7.826.063	1.367.418	28.715.781	12.832.101	-2.967.243	-	-717.895	25.030.643	-547.824
jul-27	21.637.216	5.711.147	1.367.418	28.715.781	12.623.462	-7.413.993	-	-717.895	20.583.893	-399.780
ago-27	14.368.132	3.367.115	886.762	18.622.010	8.050.973	-2.967.243	-	-465.550	15.189.216	-235.698
sep-27	12.946.193	1.810.567	737.838	15.494.598	6.589.989	-2.967.243	-	-387.365	12.139.990	-126.740
oct-27	3.766.738	408.063	208.740	4.383.542	1.835.485	-7.413.993	-	-109.589	-3.140.040	-28.564
Total	**436.202.739**	**1.112.381.031**	**77.429.196**	**1.626.012.966**	**1.097.963.781**	**-196.122.288**	**29.500.000**	**-40.650.324**	**1.418.740.354**	**-15.920.217**

*Interés que se podría dejar de cobrar en caso de pre cancelación de un crédito.

Se aclara que pueden existir diferencias en las sumatorias totales. Esto se debe específicamente a diferencias por redondeo de decimales.

La Tasa de Descuento utilizada para calcular el Valor Fideicomitido es del 45% (cuarenta y cinco por ciento) nominal anual.

X. CRONOGRAMA DE PAGO DE SERVICIOS

Cuadros de pago a tasa mínima

Flujo Estimado VRD A				
Fechas de Pago	Capital	Interés	Cuota	Saldo
31/10/2024	76.060.073	14.153.425	90.213.498	538.939.927
30/11/2024	37.183.187	15.503.751	52.686.938	501.756.740
31/12/2024	35.576.528	14.915.235	50.491.763	466.180.212
31/1/2025	38.550.181	13.857.686	52.407.866	427.630.032
28/2/2025	40.371.992	11.481.573	51.853.565	387.258.040
31/3/2025	40.278.796	11.511.643	51.790.439	346.979.244
30/4/2025	39.630.844	9.981.595	49.612.439	307.348.400
31/5/2025	42.647.498	9.136.247	51.783.745	264.700.903
30/6/2025	44.169.061	7.614.683	51.783.745	220.531.841
31/7/2025	42.864.787	6.555.536	49.420.323	177.667.054
31/8/2025	45.865.757	5.281.336	51.147.093	131.801.297
30/9/2025	47.110.707	3.791.544	50.902.251	84.690.590
31/10/2025	46.115.570	2.517.515	48.633.084	38.575.020
30/11/2025	38.575.020	1.109.692	39.684.712	-
Total	615.000.000	127.411.461	742.411.461	

El cuadro de pagos estimados que antecede ha sido calculado en función de la tasa de interés de los VRDA, equivalente al 35%.

Flujo Estimado VRD B				
Fechas de Pago	Capital	Interés	Cuota	Saldo
30/11/2025	-	11.126.372	11.126.372	55.000.000
31/12/2025	33.757.830	12.606.505	46.364.334	21.242.170
31/1/2026	21.242.170	631.445	21.873.616	-
Total	55.000.000	24.364.322	79.364.322	

El cuadro de pagos estimados que antecede ha sido calculado en función de la tasa de interés de los VRDB, equivalente al 35%.

F.F. AMES XXV

Flujo Estimado CP				
Fechas de Pago	Capital	Rendimiento	Cuota	Saldo
31/1/2026	28.075.520	-	28.075.520	399.888.261
28/2/2026	47.556.644	-	47.556.644	352.331.617
31/3/2026	46.623.017	-	46.623.017	305.708.600
30/4/2026	39.882.311	-	39.882.311	265.826.289
31/5/2026	43.074.562	-	43.074.562	222.751.727
30/6/2026	43.048.696	-	43.048.696	179.703.031
31/7/2026	31.168.405	-	31.168.405	148.534.626
31/8/2026	30.649.162	-	30.649.162	117.885.465
30/9/2026	29.557.795	-	29.557.795	88.327.670
31/10/2026	21.203.753	-	21.203.753	67.123.917
30/11/2026	25.030.643	-	25.030.643	42.093.273
31/12/2026	20.583.893	-	20.583.893	21.509.380
31/1/2027	21.509.280	3.521.364	25.030.643	100
28/2/2027	-	25.030.643	25.030.643	100
31/3/2027	-	25.030.643	25.030.643	100
30/4/2027	-	20.583.893	20.583.893	100
31/5/2027	-	25.030.643	25.030.643	100
30/6/2027	-	25.030.643	25.030.643	100
31/7/2027	-	20.583.893	20.583.893	100
31/8/2027	-	15.189.216	15.189.216	100
30/9/2027	100	8.999.850	8.999.950	-
Total	427.963.781	169.000.791	596.964.572	

F.F. AMES XXV

Se aclara que en los cuadros pueden existir diferencias en las sumatorias totales. Esto se debe específicamente a diferencias por redondeo de decimales.

Cuadros de pago a tasa máxima

Flujo Estimado VRD A				
Fechas de Pago	Capital	Interés	Cuota	Saldo
31/10/2024	65.950.484	24.263.014	90.213.498	549.049.516
30/11/2024	25.610.523	27.076.414	52.686.938	523.438.993
31/12/2024	23.817.885	26.673.877	50.491.763	499.621.107
31/1/2025	26.947.722	25.460.144	52.407.866	472.673.385
28/2/2025	30.097.640	21.755.926	51.853.565	442.575.745
31/3/2025	29.237.264	22.553.175	51.790.439	413.338.482
30/4/2025	29.228.623	20.383.816	49.612.439	384.109.859
31/5/2025	32.209.927	19.573.817	51.783.745	351.899.931
30/6/2025	34.429.775	17.353.969	51.783.745	317.470.156
31/7/2025	33.242.392	16.177.931	49.420.323	284.227.764
31/8/2025	36.663.157	14.483.935	51.147.093	247.564.607
30/9/2025	38.693.586	12.208.666	50.902.251	208.871.021
31/10/2025	37.989.246	10.643.838	48.633.084	170.881.775
30/11/2025	42.384.038	8.427.046	50.811.084	128.497.737
31/12/2025	39.816.231	6.548.104	46.364.334	88.681.506
31/1/2026	45.430.023	4.519.112	49.949.135	43.251.483
28/2/2026	43.251.483	1.990.753	45.242.237	-
Total	615.000.000	280.093.539	895.093.539	

El cuadro de pagos estimados que antecede ha sido calculado en función de la tasa de interés de los VRDA, equivalente al 60%.

Flujo Estimado VRD B				
Fechas de Pago	Capital	Interés	Cuota	Saldo
28/2/2026	-	2.314.408	2.314.408	55.000.000
31/3/2026	20.457.973	26.165.044	46.623.017	34.542.027
30/4/2026	34.542.027	993.675	35.535.702	-
Total	55.000.000	29.473.127	84.473.127	

El cuadro de pagos estimados que antecede ha sido calculado en función de la tasa de interés de los VRDB, equivalente al 35%.

F.F. AMES XXV

Flujo Estimado CP				
Fechas de Pago	Capital	Rendimiento	Cuota	Saldo
30/4/2026	4.346.609	-	4.346.609	423.617.172
31/5/2026	43.074.562	-	43.074.562	380.542.610
30/6/2026	43.048.696	-	43.048.696	337.493.914
31/7/2026	31.168.405	-	31.168.405	306.325.509
31/8/2026	30.649.162	-	30.649.162	275.676.348
30/9/2026	29.557.795	-	29.557.795	246.118.553
31/10/2026	21.203.753	-	21.203.753	224.914.800
30/11/2026	25.030.643	-	25.030.643	199.884.156
31/12/2026	20.583.893	-	20.583.893	179.300.263
31/1/2027	25.030.643	-	25.030.643	154.269.619
28/2/2027	25.030.643	-	25.030.643	129.238.976
31/3/2027	25.030.643	-	25.030.643	104.208.332
30/4/2027	20.583.893	-	20.583.893	83.624.439
31/5/2027	25.030.643	-	25.030.643	58.593.795
30/6/2027	25.030.643	-	25.030.643	33.563.152
31/7/2027	20.583.893	-	20.583.893	12.979.258
31/8/2027	12.979.158	2.210.058	15.189.216	100
30/9/2027	100	8.999.850	8.999.950	-
Total	427.963.781	11.209.908	439.173.689	

Se aclara que en los cuadros pueden existir diferencias en las sumatorias totales. Esto se debe específicamente a diferencias por redondeo de decimales.

Los cuadros de pagos estimados que anteceden, pueden verse afectados por pre cancelaciones efectuadas por los Deudores de los Créditos que harían que los mismos dejen de devengar y pagar intereses cedidos previamente al Fideicomiso, cuyo impacto en el flujo estimado podría ascender a $ 15.920.217 (Pesos quince millones novecientos veinte mil doscientos diecisiete). Sin embargo, tales precancelaciones no fueron consideradas en el flujo debido a que existe un cargo por precancelación que AMES cobra a los asociados, que también se encuentra cedido al Fideicomiso y cuyo monto estimado se acerca al Valor Fideicomitido al momento de cancelación, con lo cual, hay un efecto de compensación entre ambos conceptos con impacto final casi nulo.

XI. ESQUEMA GRÁFICO DEL FIDEICOMISO

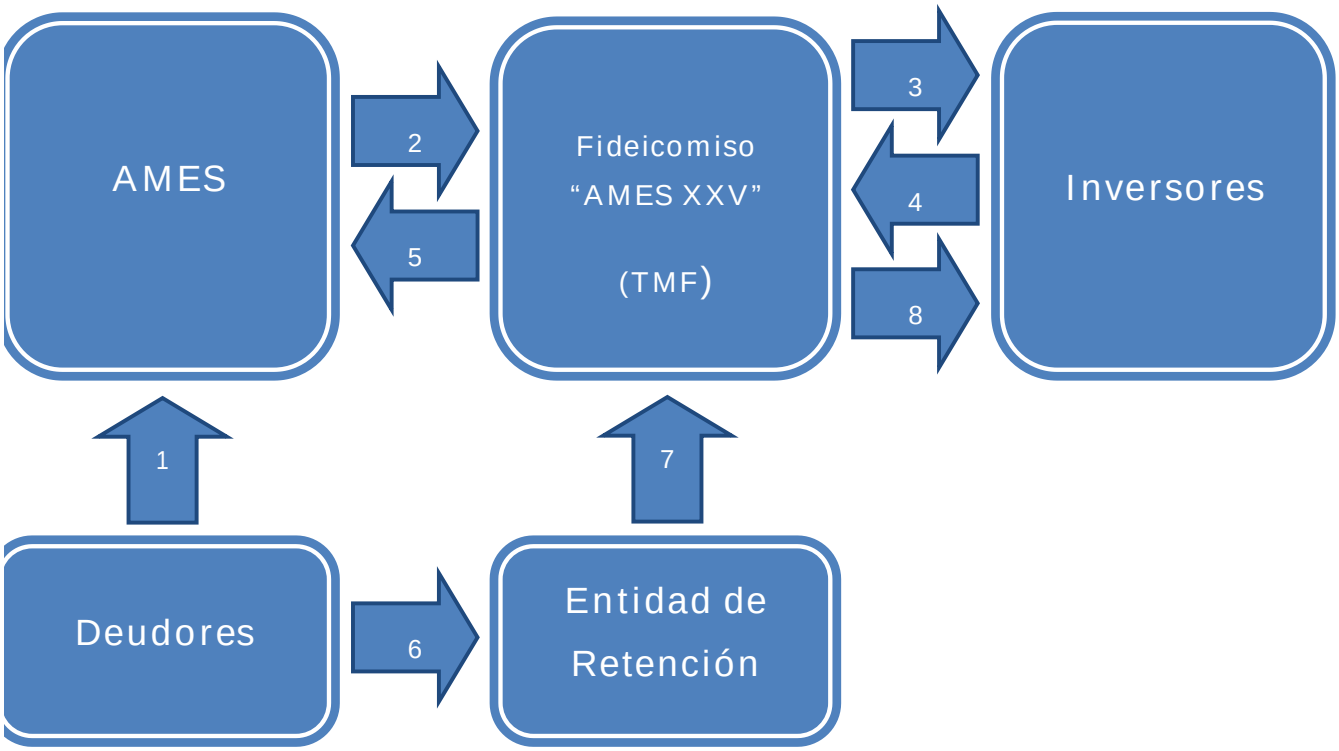

1. El Fiduciante origina los Bienes Fideicomitidos.

2. El Fiduciante cede fiduciariamente los Bienes Fideicomitidos al Fiduciario, en su calidad de fiduciario del Fideicomiso.

3. El Fiduciario emite los Valores Fiduciarios que son colocados por oferta pública entre los inversores.

4. Los inversores integran los Valores Fiduciarios.

5. El Fiduciante recibe el importe producido de la colocación de los Valores Fiduciarios, descontadas, en primer lugar, las sumas señaladas en el Artículo 4.7. (ii) y (iii) del Contrato Suplementario y luego las sumas utilizadas para la cancelación de los Valores Fiduciarios Iniciales, recibiendo asimismo los Valores Fiduciarios no colocados entre terceros.

6. Mensualmente la Entidad de Retención descuenta de los haberes de los Deudores los importes correspondientes a los Bienes Fideicomitidos mediante el Código de Descuento del Fiduciante.

7. Dentro de los tres días hábiles siguientes de descontados los importes a los Deudores correspondientes a los Bienes Fideicomitidos, la Entidad de Retención transfiere a la Cuenta Fiduciaria los importes mencionados.

8. En cada Fecha de Pago, los fondos existentes en la Cuenta Fiduciaria se destinarán de conformidad con el orden de prelación y subordinación establecido en el Artículo 4.6. del Contrato Suplementario, depositándose las sumas correspondientes a favor de los Tenedores de los Valores Fiduciarios.

XII. PROCEDIMIENTO DE COLOCACIÓN

1. Ámbito de colocación.

Los Valores Fiduciarios serán colocados por oferta pública en la República Argentina conforme a la Ley N° 26.831, y normas complementarias y/o modificatorias, sus modificatorias y las Normas de la CNV. Se aplicará el procedimiento de colocación establecido en el Título VI, Capítulo IV de las Normas de la CNV, a través del sistema informático de colocación de MAE ("Sistema SIOPEL") autorizado por la CNV bajo la modalidad abierta. Un sistema que garantiza la transparencia y la igualdad de trato entre los oferentes, de conformidad con las Normas de la CNV, y llevará el registro computarizado donde serán ingresadas las ofertas de suscripción por los participantes admitidos por las Normas de la CNV. Los Valores Fiduciarios no serán ofrecidos fuera de la República Argentina.

La oferta se dirige únicamente a los Inversores Calificados que se indican en el artículo 12 del Capítulo VI del Título II de las Normas de la CNV. No sólo los suscriptores iniciales de los Valores Fiduciarios deberán encontrarse dentro de la categoría de Inversor Calificado al momento de su suscripción, sino que dichas cualidades deberán también ser reunidas por los sucesivos titulares de dichos valores durante toda la vigencia de los mismos. Los agentes de negociación que actúen como tales en las respectivas operaciones deberán verificar que los inversores reúnan los requisitos previstos en las Normas de la CNV.

2. Contrato de Colocación.

El Fiduciante ha designado como colocador para los Valores Fiduciarios a Banco Mariva S.A. (el "Colocador"), quien celebrará un Contrato de Colocación con el Fiduciante y con el Fiduciario a fin de que realice con el alcance del inciso a) del artículo 774 del Código Civil y Comercial de la Nación esfuerzos para ofrecer públicamente los Valores Fiduciarios entre el público inversor en el ámbito territorial de la República Argentina.

Dicho contrato contemplará la emisión de una nota por parte del Colocador que acredite especialidad, profesionalismo y habitualidad en el desempeño de sus actividades como agentes colocadores de valores negociables.

Asimismo, las entidades habilitadas para operar en forma exclusiva en un determinado mercado de valores, excepto el Colocador, que cumpla con los requisitos establecidos en la Ley N° 26.831, y normas complementarias y/o modificatorias, y sus modificatorias y complementarias, que hayan sido designadas por el Colocador, y que presten su consentimiento a los términos y condiciones del Contrato de Colocación, podrán actuar como sub-colocadores (los "Sub-colocadores"). En el presente Suplemento Resumido, el Colocador y/o los Sub-colocadores, en forma conjunta o indistintamente, según lo que el contexto requiera, son denominados como los "Agentes Colocadores".

El Colocador, en contraprestación por la prestación de sus servicios, percibirá una comisión que no será superior al 1% del valor nominal de la totalidad de los Valores Fiduciarios, efectivamente colocados por el Colocador.

3. Convenio de underwriting.

El Fiduciante ha celebrado y puede celebrar con anterioridad a la colocación de los Valores Fiduciarios, contratos de underwriting por los cuales los suscriptores en firme se comprometen a adquirir ciertos Valores Fiduciarios que no sean colocados entre terceros a la finalización del Período de Colocación (según se define más adelante). A la fecha del presente Suplemento Resumido de Prospecto, el Fiduciante ha celebrado contratos de underwriting con Banco Mariva S.A y Banco Municipal de Rosario.

Los Valores Fiduciarios que a la finalización del Período de Colocación no hubieran sido adquiridos por terceros ni por los suscriptores en firme, podrán ser asignados al Fiduciante al Precio de Suscripción respectivo.

4. Difusión y publicidad.

El Suplemento de Prospecto definitivo en su versión resumida ha sido publicado en la AIF y en los sistemas de información del mercado autorizado donde se negocien los Valores Fiduciarios. El Colocador y el Fiduciario pondrán copias del Prospecto del Programa y del Suplemento de Prospecto definitivo a disposición de aquellos que así lo requieran en sus oficinas, los Días Hábiles en el horario de 10 a 15 hs. Los mismos también están disponibles en www.argentina.gob.ar/cnv, y en www.bolsar.info.

Cada Agente Colocador realizará en el marco de la Ley N° 26.831, y normas complementarias y/o modificatorias y de las Normas de la CNV sus mejores esfuerzos, con el alcance del inciso a) del artículo 774 del Código Civil y Comercial de la Nación, para colocar los Valores Fiduciarios, los cuales podrán incluir, entre otros, algunos de los siguientes actos: (i) envío de correos electrónicos a potenciales inversores con material de difusión, de ser el caso; (ii) publicaciones y avisos en medios de difusión de reconocido prestigio; (iii) conferencias telefónicas con potenciales inversores; (iv) distribución de material de difusión escrito a potenciales inversores, incluyendo el presente Suplemento de Prospecto Resumido e información contenida en el presente; (v) reuniones informativas colectivas (*road shows*) y/o individuales (*one on one*) con potenciales inversores acerca de las características de los Valores Fiduciarios y de los Bienes Fideicomitidos en particular, todo lo cual se realizará de conformidad con las normas y conforme con lo dispuesto en el presente. Copia de los esfuerzos de colocación tendrán que ser entregados por el Colocador al Fiduciario dentro del plazo previsto en el Contrato de Colocación. En este sentido, con anterioridad al otorgamiento de la autorización de la oferta pública por parte de la CNV, los Agentes Colocadores podrán distribuir, entre potenciales inversores, un Suplemento de Prospecto Preliminar de acuerdo a lo establecido por las Normas de la CNV.

5. Aviso de colocación.

En la oportunidad que lo determine el Colocador según las condiciones de mercado, se publicará un aviso de colocación en los sistemas de información del mercado autorizado donde se negocien los Valores Fiduciarios, en la Autopista de la Información Financiera (AIF) de la CNV y/o en otros medios de difusión masiva, en el que se indicará la fecha y el horario de inicio y finalización del período de difusión y licitación (el "Período de Colocación"), la Fecha de Emisión, los datos del Colocador y demás información requerida por las Normas de la CNV. El Período de Colocación será de no menos de 4 (cuatro) Días Hábiles bursátiles, pudiendo ser suspendido, modificado o prorrogado por el Colocador, previa aprobación del Fiduciante y previa notificación al Fiduciario, debiendo comunicar el Fiduciario dicha circunstancia a la CNV, y al mercado autorizado donde se negocien los Valores Fiduciarios. Como mínimo, los primeros tres (3) Días Hábiles serán afectados a la difusión, mientras que durante el cuarto Día Hábil tendrá lugar la licitación pública.

6. Prórroga del Período de Colocación.

En caso de prórroga del Período de Colocación, los inversores que hasta ese momento hayan presentado una oferta de suscripción podrán, en su caso, retirar la misma hasta el último día del cierre del Período de Colocación determinado en la prórroga, sin ser objeto de penalización alguna. La prórroga, modificación o suspensión del Período de Colocación deberá ser informada y publicada por un día en los sistemas de información del mercado autorizado donde se negocien los Valores Fiduciarios y en la Autopista de Información Financiera de la CNV, al menos con dos (2) horas de anticipación como mínimo al cierre del Período de Difusión o Período de Licitación a prorrogar, modificar o suspender, según corresponda.

7. Modalidad de Colocación.

Los Valores Fiduciarios serán colocados por Subasta Holandesa Modificada (*Modified Dutch Auction*), al precio/TIR que se determine, conforme al método de adjudicación que se describe en la presente Sección.

Los Valores Fiduciarios serán colocados a un precio/ TIR uniforme asegurando el trato igualitario entre los inversores, el cual se determinará conforme al método de adjudicación que se describe a continuación.

La licitación pública tendrá la modalidad abierta. Las ofertas de suscripción deberán detallar el valor nominal de los Valores Fiduciarios de cada Clase o tipo. En el caso de los VRDA, se deberá detallar la tasa interna de retorno

F.F. AMES XXV

solicitada expresada como porcentaje truncado a decimales (la "TIR Solicitada") para los VRDA, al que se pretende suscribir. En el caso de los VRDB se deberá detallar el precio ofrecido para cada uno de los VRDB expresado como porcentaje truncado a dos decimales (el "Precio Ofrecido de los VRDB"). Para el caso de los CP, se deberá detallar el precio ofrecido para los CP expresado como porcentaje truncado a dos decimales (el "Precio Ofrecido de los CP", en conjunto con el Precio Ofrecido de los VRDB, el "Precio Ofrecido") al que se pretende suscribir. Banco Mariva será el encargado de generar en el Sistema SIOPEL, el pliego de licitación de la colocación primaria de los Valores Fiduciarios, por lo que aquellos inversores que quieran suscribir los Valores Fiduciarios deberán presentar sus correspondientes órdenes de compra en los términos descriptos en el presente.

El monto mínimo de suscripción para los VRD será de V/N$ 1.000 y para los CP será de V/N $ 100.000.000. Sin perjuicio de ello, los potenciales inversores podrán cursar ofertas para la suscripción de Valores Fiduciarios por montos superiores a dicha cifra, en múltiplos de Pesos un mil ($ 1.000).

A los efectos de suscribir Valores Fiduciarios, los interesados deberán suministrar aquella información o documentación que deban o resuelvan libremente solicitarles los Agentes Colocadores y/o el Fiduciario y/o los participantes en el Sistema SIOPEL y/o demás agentes autorizados habilitados a utilizar el sistema para el cumplimiento de su función y de las normas sobre lavado de activos de origen delictivo y sobre prevención del lavado para el mercado de capitales emanadas de la Unidad de Información Financiera creada por la Ley Nº 25.246 o establecidas por las Normas de la CNV o el BCRA. En este sentido, los inversores interesados deberán presentar ante alguno de los Agentes Colocadores, los participantes en el Sistema SIOPEL y demás agentes autorizados habilitados a utilizar el sistema, toda la documentación o información mencionada precedentemente al momento de presentar las respectivas ofertas de suscripción. Los Agentes Colocadores, los participantes en el Sistema SIOPEL y demás agentes autorizados habilitados a utilizar el sistema podrán rechazar ofertas de suscripción en el caso que no se dé cumplimiento a las referidas normas o a lo requerido por el Agente Colocador, los participantes en el Sistema SIOPEL y demás agentes autorizados habilitados a utilizar el sistema, al respecto.

Ningún Inversor Calificado podrá presentar órdenes de compra, cuyos montos solicitados superen el total de los Valores Fiduciarios por clase, ya sea que se presenten en una o más órdenes de compra del mismo Inversor Calificado presentadas a través de cualquier Colocador y/o a través de los agentes del MAE y/o adherentes al mismo.

Todos los agentes del MAE o cualquier agente habilitado dentro del país podrán participar en la licitación pública. Los agentes y/o adherentes deberán enviar al Colocador una solicitud de habilitación por vía telefónica mediante línea grabada al teléfono 4321-2209 (at. Gonzalo Wolfenson) y/o través del sistema de mensajería electrónica a la casilla de mail: wolfensong@mariva.com.ar (cuyos mensajes quedan registrados para ambas partes) hasta la finalización del período de difusión inclusive, para que tales agentes sean dados de alta en la rueda licitatoria una vez confirmada por el Colocador la recepción de la solicitud de habilitación. Aquellos agentes y/o adherentes que no cuenten con línea de crédito, deberán dar cumplimiento a las obligaciones que les corresponden y presentar la documentación pertinente.

Para el caso de inversores que cuenten con línea de crédito en los Agentes Colocadores, éstos podrán recibir ofertas de suscripción telefónicas sujeto, en este caso, a que posteriormente se remitan las correspondientes órdenes de compra por escrito por las vías indicadas más arriba. En dichos casos, las ofertas de suscripción serán ingresadas por los Agentes Colocadores, en el Sistema SIOPEL.

La remisión de una orden de compra por parte de los inversores o por agentes habilitados implicará la aceptación y el conocimiento de todos y cada uno de los términos y condiciones establecidos bajo la presente sección. En el proceso de recepción de las ofertas de suscripción e ingreso de las mismas, el Colocador, será responsable exclusivo del procesamiento de las ofertas de suscripción que reciba y/o ingrese, y deberá guardar las órdenes de compra, por escrito, así como respaldo de cualquier otro tipo que fuere relevante, específicamente en lo relativo al control y prevención de la normativa de Lavado de Activos y Financiamiento del Terrorismo, así como también respecto de su integración efectiva.

En atención a lo dispuesto por las Normas de la CNV, las ofertas de suscripción serán cargadas durante el período de licitación pública a través del módulo de licitaciones del Sistema SIOPEL. Las ofertas de suscripción serán

irrevocables y no podrán ser retiradas, sólo las órdenes de compra participarán en la licitación pública y serán adjudicadas de conformidad con el procedimiento previsto en la sección "*9. Adjudicación de los Valores Fiduciarios*".

Las ofertas de suscripción serán confidenciales y no serán difundidas ni a los inversores ni al público en general. Una vez finalizado el Período de Colocación no podrán modificarse las ofertas de suscripción ingresadas ni podrán ingresarse nuevas.

8. Tramos competitivo y no competitivo.

Las ofertas de suscripción iguales o superiores a V/N$ 50.000 se consideran "ofertas de tramo competitivo". Las ofertas inferiores a dicho monto se consideran "ofertas de tramo no competitivo". El "tramo no competitivo" no deberá incluir la TIR ofrecida y/o el Precio Ofrecido y no podrá exceder del 50% del total de la clase adjudicada a terceros. Si excediera el 50%, se asignará parcialmente prorrateando la cantidad de Valores Fiduciarios correspondientes, consideradas "ofertas de tramo no competitivo". Tanto el tramo competitivo como el no competitivo se adjudicarán al Precio de Suscripción/ TIR de Corte respectivo, según corresponda.

Se recibirán ofertas de suscripción por los tramos competitivo y no competitivo para los VRD.

Se recibirán ofertas de suscripción únicamente por el tramo competitivo para los Certificados.

9. Adjudicación de los Valores Fiduciarios.

La efectiva adjudicación de las Ofertas se encuentra supeditada al resultado de la aplicación del siguiente método de adjudicación a la totalidad de las Ofertas presentadas:

VRDA. Tramo Competitivo: Respecto de VRDA, la adjudicación se realizará a un precio de suscripción único, éste será, de las TIR solicitadas, aquel que resulte en la mayor tasa interna de retorno (TIR) aceptada que permita colocar la totalidad de los VRDA ofrecidos (el "Precio de Suscripción de VRDA").

VRDB. Tramo Competitivo: Respecto de VRDB, la adjudicación se realizará a un precio de suscripción único, éste será, de los diversos Precios Ofrecidos de los VRDB, aquel que resulte en el menor precio aceptados que permita colocar la totalidad de los VRDB ofrecidos (el "Precio de Suscripción de VRDB").

Las Ofertas recibidas para cada clase de los VRDA/VRDB serán adjudicadas de la siguiente manera de acuerdo a la Tir Solicitada/Precio de Suscripción Ofrecido: (i) en primera instancia se adjudicará la sumatoria de los montos de las ofertas recibidas por el Tramo no Competitivo sin prorrateo alguno no pudiendo superar el 50% del total de los VRDA/VRDB adjudicados a terceros -siempre que existan ofertas iguales o superiores al 50% formuladas bajo el Tramo Competitivo- (quedando excluido para dicho cálculo el monto adjudicado al fiduciante como remanente); y (ii) luego el monto restante se adjudicará entre las Ofertas del Tramo Competitivo, comenzando con las ofertas que soliciten la menor TIR (en el caso de los VRDA)/mayor precio (en el caso de los VRDB) y continuando hasta agotar los valores disponibles del VRDA/VRDB, según corresponda.

Si se recibieran Ofertas que en su totalidad fueren inferiores al monto de emisión, las Ofertas aceptadas serán adjudicadas hasta dicho monto menor de valor nominal. Si, por el contrario, se aceptaran Ofertas que en su totalidad excedieran el monto de emisión, tales Ofertas serán aceptadas a prorrata.

Sí sólo se recibieran Ofertas correspondientes al Tramo No Competitivo, la licitación será declarada desierta.

CP. Respecto de los CP, la adjudicación se realizará a un precio de suscripción único, esto es, de los diversos Precios de Suscripción de los CP Ofrecidos, a aquel menor Precio de Suscripción de los CP Ofrecido aceptado que permita colocar la totalidad de los CP ofrecidos (el "Precio de Suscripción de Certificados"). El Precio de Suscripción de los CP deberá ser igual o superior al Precio de Suscripción Mínimo de Referencia de los CP. El

precio de suscripción mínimo de referencia de los CP se fija en 100% del valor nominal de los mismos (el "Precio de Suscripción Mínimo de Referencia de los CP").

Las Ofertas recibidas se adjudicarán comenzando con las Ofertas que contengan el mayor Precio de Suscripción de los CP Ofrecido y continuando hasta agotar la totalidad de los CP. Si se recibieran Ofertas que en su totalidad excedieran el monto total de los CP ofrecido, las Ofertas que contengan un Precio de Suscripción de los CP Ofrecido igual al Precio de Suscripción de los CP, serán adjudicadas a prorrata.

El Fiduciante se reserva el derecho de rechazar, total o parcialmente, una vez vencido el Período de Colocación, aquellas Ofertas recibidas que: (i) en el caso de los CP, ofrezcan un Precio de Suscripción de los CP Ofrecido inferior al Precio de Suscripción Mínimo de Referencia de los CP, (ii) en el caso de los VRDA las que ofrezcan un Precio de Suscripción Ofrecido, que resulte en una tasa interna de retorno que sea superior a la Tasa Cupón (según se define más adelante) correspondiente, pudiendo establecer una tasa de corte que sea superior a la Tasa Cupón y menor a la mayor tasa interna de retorno (TIR) ofrecida (la "Tasa de Corte") y (iii) en el caso de los VRDB las que ofrezcan un Precio de Suscripción Ofrecido, que resulte en una tasa interna de retorno que sea superior a la Tasa Cupón correspondiente (según se define más adelante) y menor a la mayor tasa interna de retorno (TIR) ofrecida, expresada en términos nominales. En el caso que se ejerza el mencionado derecho, se podrá resolver la situación mediante la reducción del monto de emisión de Valores Representativos de Deuda, o mediante la suscripción de Valores Representativos de Deuda por el Fiduciante una vez vencido el Período de Colocación, como parte de pago de la cartera de Créditos cedida fiduciariamente al Fideicomiso al mayor precio aceptado y/o tasa aceptada según corresponda. En cualquiera de dichos casos, las Ofertas no aceptadas quedarán automáticamente sin efecto y serán restituidas a los respectivos Oferentes, sin que tal circunstancia otorgue a estos últimos derechos a compensación ni indemnización algunos.

Se considerará como "Tasa Cupón" a la tasa mínima o fija del rango establecidas en las condiciones de emisión para los VRD, según corresponda, descriptas en el Capítulo II "Resumen de los Términos y Condiciones" del presente Suplemento de Prospecto Resumido, que son las mismas tasas utilizadas para elaborar los Cuadros de Estimación de Pagos incluidos en el Capítulo "X. Cronograma de Pagos de Servicios" del presente Suplemento de Prospecto Resumido.

Las Ofertas quedarán automáticamente sin efecto sin que tal circunstancia otorgue a estos últimos derecho a compensación ni indemnización alguna, en caso que: (i) la licitación sea declarada desierta; (ii) las mismas sean inferiores al Precio de Suscripción o superen la Tasa de Corte determinados respectivamente, (iii) los eventuales suscriptores no proporcionen, a satisfacción del Colocador y, la información solicitada respecto del cumplimiento del régimen de "Prevención del Lavado de Dinero y de Otras Actividades Ilícitas" conforme se indica más adelante; o (iv) las Ofertas sean ingresadas extemporáneamente, es decir, una vez finalizado el Período de Colocación debidamente determinado en el Aviso de Colocación.

Si como resultado del prorrateo bajo el procedimiento de adjudicación arriba descripto, el valor nominal a adjudicar a un oferente bajo su respectiva oferta de suscripción contuviera decimales por debajo de los V/N$ 0,50, los mismos serán suprimidos a efectos de redondear el valor nominal de los Valores Fiduciarios a adjudicar. Contrariamente, si contuviera decimales iguales o por encima de V/N$ 0,50, los mismos serán ponderados hacia arriba, otorgando a dichos decimales el valor nominal de pesos uno (V/N$ 1) de los Valores Fiduciarios a adjudicar.

Ni el Fiduciario, ni el Colocador, tendrán obligación alguna de informar en forma individual a cada uno de los inversores cuyas ofertas de suscripción fueron total o parcialmente excluidas, que las mismas fueron total o parcialmente excluidas.

El resultado final de la adjudicación será el que surja del Sistema SIOPEL. Ni el Fiduciario ni los Agentes Colocadores serán responsables por los problemas, fallas, pérdidas de enlace, errores o caídas del software del Sistema SIOPEL.

Asimismo, el Colocador con la conformidad del Fiduciante, y previa notificación al Fiduciario, tendrán la facultad de declarar desierta la subasta en caso (i) de ausencia de Ofertas respecto de la totalidad de los Valores Fiduciarios,

o (ii) que no se reciban Ofertas por el Tramo Competitivo, o (iii) que no se reciban Ofertas por los Valores Representativos de Deuda a un Precio de Suscripción Ofrecido respectivo, que resulte en una tasa interna de retorno (TIR) que, expresada en términos nominales, sea inferior a la Tasa Cupón de la clase correspondiente. En dicho caso las respectivas Ofertas quedarán automáticamente sin efecto y serán restituidas a los Oferentes en el menor plazo posible sin que tal circunstancia otorgue a estos últimos derechos a compensación ni indemnización alguna.

Los Valores Fiduciarios no colocados a otros Oferentes durante el Período de Colocación podrán ser adjudicados, total o parcialmente, al Fiduciante para cartera propia como parte de pago de la totalidad o una parte de la cartera de Créditos cedidos fiduciariamente al Fideicomiso al respectivo Precio de Suscripción, según el caso.

En el presente Suplemento de Prospecto Resumido, el Precio de Suscripción de los VRD y/o el Precio de Suscripción de CP, en forma conjunta o indistintamente, son denominados como los “Precios de Suscripción” o el “Precio de Suscripción”, respectivamente, según lo que el contexto requiera.

El Método de Adjudicación descripto en este Capítulo es un método transparente que proporciona igualdad de trato a los Oferentes.

10. Aviso de resultados.

Al finalizar el Período de Colocación se publicará un Aviso de Resultados en la Autopista de Información Financiera de la CNV, en la página Web del MAE y en los sistemas de información de los mercados autorizados en los que se listen y/o negocien los Valores Fiduciarios, en el cual comunicará a los respectivos presentantes de ofertas de suscripción el Precio de Suscripción, así como las cantidades asignadas, quedando perfeccionada la suscripción de los Valores Fiduciarios conforme los métodos de adjudicación precedentes.

11. Suscripción e integración.

En el caso de que no se hayan recibido y/o aceptado ofertas para suscribir cualquier clase de los Valores Fiduciarios, el Fiduciante podrá conservar los mismos a su valor ofrecido, en cancelación del precio de la cesión fiduciaria de la cartera de Créditos al Fideicomiso. Asimismo, en caso de colocación parcial, al momento del cierre del Período de Colocación el Fiduciante podrá conservar los Valores Fiduciarios de cualquier clase no colocados entre terceros al Precio de Suscripción, en cancelación del precio de la cesión fiduciaria de la cartera de Créditos al Fideicomiso. En caso que el Fiduciante conservara Valores Fiduciarios, el precio de la cesión fiduciaria de la cartera de Créditos al Fideicomiso y el Precio de Suscripción de los Valores Fiduciarios podrán ser compensados.

En la Fecha de Liquidación, cada oferente a quien se le hubiera adjudicado Valores Fiduciarios deberá pagar aquellos títulos con los pesos suficientes para cubrir el valor nominal que le fuera adjudicado (el “Monto a Integrar”), de la siguiente forma: (i) si dicho oferente hubiera cursado su oferta a través del Colocador, deberá pagar el Monto a Integrar respectivo mediante el débito en cuenta, transferencia o depósito en aquella cuenta abierta a nombre del Colocador; y (ii) si dicho oferente hubiera cursado su oferta a través de un agente habilitado autorizado, deberá pagar el Monto a Integrar respectivo mediante el débito en cuenta, transferencia o depósito en aquella cuenta abierta a nombre de dicho agente.

En la Fecha de Liquidación, dichos agentes autorizados deberán transferir al Colocador los fondos que hubieran recibido conforme el punto (ii) anterior.

EL COLOCADOR SE RESERVA EL DERECHO DE RECHAZAR Y TENER POR NO INTEGRADAS TODAS LAS OFERTAS DE SUSCRIPCIÓN ADJUDICADAS QUE LOS OFERENTES HUBIESEN CURSADO A TRAVÉS DE UN AGENTE HABILITADO AUTORIZADO, SI NO HUBIESEN SIDO INTEGRADAS CONFORME EL PROCEDIMIENTO DESCRIPTO. EN DICHO CASO, LOS RECHAZOS NO DARÁN DERECHO A RECLAMO ALGUNO CONTRA EL FIDUCIARIO NI CONTRA EL COLOCADOR.

F.F. AMES XXV

Efectuada la integración, por el 100% del Monto a Integrar conforme fuera detallado, en la Fecha de Liquidación, una vez deducidos los importes previstos en el Contrato de Fideicomiso, el monto correspondiente será transferido por el Fiduciario (o directamente por el Colocador por cuenta y orden del Fiduciario) a los tenedores de Valores Fiduciarios Iniciales a fin de rescatar los Valores Fiduciarios Iniciales conforme lo establecido en el Artículo 1.6 del Contrato de Fideicomiso.

La liquidación podrá realizarse a través del sistema de compensación y liquidación de valores negociables de MAE-Clear - o la entidad que la reemplace en el futuro -. El sistema de liquidación opera bajo el principio de "Pago contra entrega" (*Delivery versus Payment*). En tal sentido, cada uno de los oferentes deberá cursar que una cantidad de pesos suficiente para cubrir el precio de suscripción que le fuera adjudicado de Valores Fiduciarios se encuentre disponible en o antes de las 14 horas de la Fecha de Emisión y la Fecha de Liquidación, en las cuentas de titularidad de los inversores adjudicados que se informan en las correspondientes órdenes de compra o indicadas por los correspondientes agentes en caso de que las órdenes de compra se hubieran cursado por su intermedio.

En el caso de que las ofertas adjudicadas que se liquiden a través del sistema de compensación y liquidación de MAE-Clear - o la entidad que la reemplace en el futuro - no sean integradas en o antes de las 14 horas de la Fecha de Emisión, Banco Mariva, en su carácter de agente de liquidación (el “Agente de Liquidación”), procederá según las instrucciones que le imparta el Fiduciante (que podrán incluir, entre otras, la pérdida por parte de los incumplidores, del derecho de suscribir los Valores Fiduciarios en cuestión y su consiguiente cancelación sin necesidad de otorgarle la posibilidad de remediar su incumplimiento ni de notificar la decisión de proceder a la cancelación), sin perjuicio de que dicha circunstancia no generará responsabilidad alguna al Fiduciante y/o al Fiduciario y/o a los Agentes Colocadores y/o al Agente de Liquidación ni otorgará a los agentes habilitados que hayan ingresado las correspondientes ofertas (y/o a los oferentes que hayan presentado a los mismos las correspondientes órdenes de compra) y que no hayan integrado totalmente los Valores Fiduciarios adjudicados antes de las 14 horas de la Fecha de Emisión, derecho a compensación y/o indemnización alguna, y sin perjuicio, asimismo, de la responsabilidad de los incumplidores por los daños y perjuicios que su incumplimiento ocasione al Fiduciante y/o al Fiduciario y/o a los Agentes Colocadores.

En el supuesto de que por cuestiones estatutarias y/o de regulación interna de los suscriptores, sea necesario transferir los Valores Fiduciarios a los mismos previamente a ser integrado el correspondiente monto, los Valores Fiduciarios serán transferidos a favor de los inversores a sus cuentas en Caja de Valores S.A. que los inversores hubieren indicado previamente a los Agentes Colocadores y/o agentes habilitados y el oferente, deberá, siempre en la misma Fecha de Emisión, integrar los pesos suficientes para cubrir el precio de suscripción que le fuera adjudicado de Valores Fiduciarios mediante el débito en la cuenta indicada por el inversor adjudicado en su correspondiente orden de compra o la transferencia electrónica de los pesos pertinentes a una cuenta abierta a nombre del Colocador, las cuales serán informadas en la orden de compra respectiva.

En la Fecha de Liquidación, los agentes habilitados autorizados bajo su exclusiva responsabilidad -una vez recibidos los correspondientes Valores Fiduciarios-, deberán transferir dichos Valores Fiduciarios a las cuentas que tales oferentes les indiquen.

En caso que uno o más inversores no integraren el Monto a Integrar de los Valores Fiduciarios, los derechos de tales inversores a recibir los Valores Fiduciarios caducarán automáticamente y el Fiduciario notificará a la Caja de Valores S.A. de tal circunstancia.

Los Agentes Colocadores, los participantes en el Sistema SIOPEL y demás agentes autorizados habilitados a utilizar el sistema tendrán la facultad, pero no la obligación, de solicitar garantías u otros recaudos que aseguren la integración de las ofertas de suscripción realizadas por los oferentes, cuando así lo consideren necesario. Por lo tanto, si el Colocador, los participantes en el Sistema SIOPEL y demás agentes autorizados habilitados a utilizar el sistema resolvieran solicitar garantías que aseguren la integración de las ofertas de suscripción realizadas por los oferentes y estos últimos no dieran cumplimiento con lo requerido, el Colocador, los participantes en el Sistema SIOPEL y/o los demás agentes autorizados habilitados a utilizar el sistema podrán, a su exclusivo criterio, tener la oferta de suscripción por no presentada y rechazarla. Los agentes autorizados serán responsables de que existan las garantías suficientes que aseguren la integración de las ofertas de suscripción que hubieran sido cursados a través suyo. Los agentes autorizados serán responsables frente al Fiduciario y el Colocador por los

daños y perjuicios que la falta de integración de una oferta cursada por dicho agente autorizado ocasione al Fiduciario y/o al Colocador.

En caso que uno o más inversores no integraren el Monto a Integrar de los Valores Fiduciarios, los derechos de tales inversores a recibir los Valores Fiduciarios caducarán automáticamente y el Fiduciario notificará a la Caja de Valores S.A. de tal circunstancia.

Ni el Fiduciario ni los Agentes Colocadores asumirán ningún tipo de responsabilidad por la falta de integración del Monto a Integrar de los Valores Fiduciarios por parte de los inversores.

12. Resolución Nº 156/2018 de la UIF

En cumplimiento de lo dispuesto en las Resoluciones N° 141/2016, 4/2017 y 156/2018 de la UIF, y sus modificatorias y complementarias, el Colocador, los participantes en el Sistema SIOPEL y/o los demás agentes autorizados habilitados a utilizar el sistema deberán recolectar la documentación exigida por las Resoluciones de UIF mencionadas, con las excepciones allí previstas. Tal documentación, que configura en los términos de las Resoluciones N° 141/2016 y N° 156/18 de la UIF, y sus modificatorias y complementarias, el legajo del cliente (respecto de cada inversor que haya sido adjudicado Valores Fiduciarios en el Período de Subasta Pública), deberá ser recolectada y, en caso de corresponder, remitida al Fiduciario por: (i) el Colocador por las Ofertas de Suscripción ingresadas por él y sus Subcolocadores; y por (ii) los participantes en el Sistema SIOPEL y/o los demás agentes autorizados habilitados a utilizar el sistema, por las Ofertas de Suscripción ingresadas por ellos. El incumplimiento de estos deberes imposibilitará al Fiduciario cumplir con el análisis de los clientes de acuerdo a las leyes y regulaciones vigentes en materia de prevención del lavado de activos y del financiamiento del terrorismo configura un incumplimiento a los deberes del Colocador, los participantes en el Sistema SIOPEL y/o los demás agentes autorizados habilitados a utilizar el sistema, y conllevará para el Fiduciario la obligación de aplicar las consecuencias previstas en la legislación vigente en materia de prevención del lavado de activos y de financiación del terrorismo. Asimismo, el Colocador deberá dar cumplimiento a la Resolución N° 156/2018 de la UIF.

13. Ámbito de negociación. Estabilización.

Los Valores Fiduciarios podrán listarse y/o negociarse en BYMA y/o en el MAE, respectivamente, y/o en cualquier otro mercado autorizado del país.

Los Agentes Colocadores podrán participar en operaciones con el propósito de estabilizar, mantener o afectar de otro modo el precio de mercado de los Valores Fiduciarios de conformidad con lo previsto en la Ley N°26.831, y normas complementarias y/o modificatorias (en particular lo previsto en las Normas de la CNV). Cualquiera de las operaciones podrá tener por resultado el mantenimiento del precio de los Valores Fiduciarios en un nivel que de otro modo no prevalecería en el mercado. Ninguna de las operaciones es obligatoria y, si se iniciaran, podrán ser interrumpidas en cualquier momento.

14. En aquellos supuestos en los que se licite un Valor Fiduciario sin que se estipule un precio mínimo y/o una tasa respectiva a los efectos del proceso de subasta, ante el rechazo y/o no aceptación de las ofertas recibidas durante el período de licitación, el Fiduciario informará a los oferentes del rechazo de las mismas a través de un medio fehaciente de comunicación, exponiéndose los motivos en los cuales se fundamenta la falta de aceptación de las ofertas recibidas.

TRANSCRIPCIÓN DEL CONTRATO SUPLEMENTARIO MODIFICADO

F.F. AMES XXV

ORGANIZADOR Y COLOCADOR
BANCO MARIVA S.A.
Sarmiento 500, C.A.B.A.
Agente de Liquidación y Compensación (ALyC) y Agente de Negociación Integral (AN).
Matrícula Nro. 49 de la CNV y Agente MAE Nro. 142.

FIDUCIANTE
ASOCIACIÓN MUTUAL DE LA ECONOMÍA SOLIDARIA
Av. Julio A. Roca 636 – Piso 6, C.A.B.A.

FIDUCIARIO
TMF TRUST COMPANY (ARGENTINA) S.A.
Av. Chiclana 3345 – 5to. Piso, C.A.B.A.

ASESOR LEGAL DE LA TRANSACCIÓN
MARVAL O'FARRELL MAIRAL
Av. Leandro N. Alem 882, Piso 13º, C.A.B.A.

AGENTE DE CONTROL Y REVISIÓN
MIEMBROS DE BDO BECHER & ASOCIADOS S.R.L.
Maipú 942, C.A.B.A.
Agente de Control y Revisión Titular:
Dra. Mónica Zecchillo, Contador Público (U.B.A.) T° 218, F° 247
Agente de Control y Revisión Suplente:
Dra. Leticia Ebba, Contador Público (T° 173 F° 221)

TMF TRUST COMPANY (ARGENTINA) SA Digitally signed by TMF TRUST COMPANY (ARGENTINA) SA Date: 2024.09.26 12:39:04 -03'00'

TMF TRUST COMPANY (ARGENTINA) SA Digitally signed by TMF TRUST COMPANY (ARGENTINA) SA Date: 2024.09.26 12:46:10 -03'00'

LA BOLSA
Prospecto
jueves 26 de septiembre de 2024 Año CXVIII - N° 17.311
BCBA Bolsa de Comercio de Buenos Aires
BYMA Bolsas y Mercados Argentinos
SEPARATA 262 PAGINAS

SUPLEMENTO DE PROSPECTO

BANCO DE GALICIA Y BUENOS AIRES SOCIEDAD ANÓNIMA UNIPERSONAL

OBLIGACIONES NEGOCIABLES CLASE XVI, SIMPLES, NO CONVERTIBLES EN ACCIONES, NO GARANTIZADAS, DENOMINADAS EN DÓLARES ESTADOUNIDENSES, A SER INTEGRADAS Y PAGADERAS EN DÓLARS ESTADOUNIDENSES EN EL EXTERIOR, A TASA DE INTERÉS FIJA, CON VENCIMIENTO HASTA LOS 4 (CUATRO) AÑOS DESDE LA FECHA DE EMISIÓN Y LIQUIDACIÓN (CONFORME SE DEFINE MÁS ADELANTE), POR UN VALOR NOMINAL DE HASTA US$300.000.000 (DÓLARES ESTADOUNIDENSES TRESCIENTOS MILLONES) AMPLIABLE POR HASTA UN VALOR NOMINAL DE HASTA US$400.000.000 (DÓLARES ESTADOUNIDENSES CUATROCIENTOS MILLONES) (EL "MONTO MÁXIMO").

El presente Suplemento de Prospecto (el "**Suplemento de Prospecto**") se refiere a la oferta de obligaciones negociables, simples, no convertibles en acciones, no garantizadas, a ser emitidas por un valor nominal de hasta US$300.000.000 (Dólares Estadounidenses trescientos millones) ampliable por hasta un valor nominal de hasta US$400.000.000 (Dólares Estadounidenses cuatrocientos millones) (el "**Monto Máximo**"), denominadas, integrables y pagaderas en Dólares Estadounidenses, a tasa de interés fija, con vencimiento hasta los 4 (cuatro) años contados desde la Fecha de Emisión y Liquidación (las "**Obligaciones Negociables Clase XVI**" o las "**Obligaciones Negociables**", indistintamente) a ser emitidas por Banco de Galicia y Buenos Aires Sociedad Anónima Unipersonal (el "**Banco**", "**Banco Galicia**" o el "**Emisor**" indistintamente) de acuerdo con el Prospecto de Emisión de Obligaciones Negociables en tramos por hasta un monto máximo de emisión de US$1.000.000.000 (Dólares Estadounidenses mil millones) (o su equivalente en otras monedas, unidades de medida y/o unidades de valor) bajo el Régimen de Emisor Frecuente (el "**Prospecto**"). Las Obligaciones Negociables constituirán obligaciones directas, con garantía común e incondicionales del Emisor y gozarán del mismo grado de privilegio sin ninguna preferencia entre sí. Las Obligaciones Negociables gozarán en todo momento de igual derecho de pago que todas las demás obligaciones no garantizadas y no subordinadas, presentes y futuras del Emisor, salvo las obligaciones con tratamiento preferencial según la ley aplicable.

Las Obligaciones Negociables constituirán, una vez emitidas, obligaciones negociables simples no convertibles en acciones, conforme a la Ley Nº 23.576 (junto con sus modificatorias, la "**Ley de Obligaciones Negociables**"), y se emitirán y colocarán de acuerdo con dicha ley, la Ley N°26.831 de Mercado de Capitales (junto con sus modificatorias y reglamentarias, la "**Ley de Mercado de Capitales**"), las normas de la CNV según texto ordenado mediante Resolución General Nº 622/2013 (junto con sus modificatorias y complementarias, incluyendo, sin limitación, la Resolución General N° 662/2016, las "**Normas de la CNV**"), y cualquier otra ley y/o reglamentación aplicable, y gozarán de los beneficios establecidos en la Ley de Obligaciones Negociables, y estarán sujetas a los requisitos de procedimiento establecidos en dichas normas. En particular, las Obligaciones Negociables otorgan a los tenedores acción ejecutiva en los términos del artículo 29 de la Ley de Obligaciones Negociables.

Las Obligaciones Negociables no calificarán para el sistema de seguro de garantía de los depósitos bancarios establecido de conformidad con la Ley N° 24.485, tal como fuera modificada, y no se beneficiarán del derecho de prioridad exclusivo otorgado a los depositantes de conformidad con el Artículo 49(e) de la Ley de Entidades Financieras N° 21.526 (la "**LEF**"). Las Obligaciones Negociables no estarán garantizadas por ninguna garantía flotante o especial ni estarán garantizadas por ningún otro medio o por cualquier entidad financiera.

El producido de las Obligaciones Negociables a emitirse no será destinado a los fines establecidos por el Decreto Nº 621/2021, sin perjuicio de lo cual serán aplicados de conformidad con lo establecido por la Ley de Obligaciones Negociables.

VOLVER AL INICIO

ON BANCO DE GALICIA Y BUENOS AIRES S.A.U. Clase XVI (ON Internacional 2024)

El Banco se encuentra registrado como emisor frecuente frente a la Comisión Nacional de Valores (la "CNV") bajo el Nº11 otorgado por Resolución Nº 20.555 de fecha 13 de noviembre de 2019. La última ratificación y aumento del monto bajo el Prospecto fue autorizado por Disposición de la Gerencia de Emisoras de la CNV N° DI-2024-23-APN-GE#CNV de fecha 26 de abril de 2024. De acuerdo con lo establecido en la Sección VIII, Capítulo V, Título II de las Normas de la CNV, la oferta pública de las Obligaciones Negociables se encuentra comprendida en dichas autorizaciones. Este Suplemento de Prospecto no ha sido previamente revisado ni conformado por la CNV.

Estas autorizaciones sólo significan que se ha cumplido con los requisitos establecidos en materia de información. La CNV no ha emitido juicio sobre los datos contenidos en el presente Suplemento de Prospecto. La veracidad de la información contable, financiera y económica, así como de toda otra información suministrada en el presente Suplemento de Prospecto es exclusiva responsabilidad del órgano de administración y, en lo que les atañe, del órgano de fiscalización del Banco y de los auditores en cuanto a sus respectivos informes sobre los estados financieros que se acompañan y demás responsables contemplados en los artículos 119 y 120 de la Ley de Mercado de Capitales. El órgano de administración del Banco manifiesta, con carácter de declaración jurada, que el presente Suplemento de Prospecto contiene a la fecha de su publicación información veraz y suficiente sobre todo hecho relevante que pueda afectar la situación patrimonial, económica y financiera del Banco y de toda aquella que deba ser de conocimiento del público inversor con relación a la presente emisión, conforme las normas vigentes.

El presente Suplemento de Prospecto debe ser leído en forma conjunta con el Prospecto de fecha 9 de mayo de 2024 publicado en la autopista de información financiera del sitio *web* de la CNV, www.argentina.gob.ar/cnv bajo el ítem "*Empresas – Banco de Galicia y Buenos Aires S.A.U.*" (la "**AIF**"), en el boletín electrónico del Mercado Abierto Electrónico S.A. (el "**MAE**" y el "**Boletín Electrónico del MAE**", respectivamente), en el boletín electrónico de la Bolsa de Comercio de Buenos Aires (el "**Boletín Diario de la BCBA**") y en el sitio web del Emisor www.galicia.ar (el "**Sitio Web del Emisor**"). Los responsables del presente Suplemento de Prospecto manifiestan, con carácter de declaracion jurada, que la totalidad de los términos y condiciones del presente Suplemento de Prospecto se encuentran vigentes.

Las Obligaciones Negociables no cuentan con calificación de riesgo local. Las Obligaciones Negociables contarán con calificacion de riesgo inernacional, la que será publicada en la AIF. A nivel internacional, las Obligaciones Negociables contarán con una o más calificaciones de riesgo las cuales serán informadas a través de un aviso complementario al presente Suplemento de Prospecto. Tales calificaciones podrán ser modificadas, suspendidas o revocadas en cualquier momento y no representan en ningún caso una recomendación para comprar, mantener o vender las Obligaciones Negociables. Para mayor información ver la sección "Calificación de Riesgo" en este Suplemento de Prospecto

LA OFERTA PÚBLICA DE OBLIGACIONES NEGOCIABLES ESTÁ DESTINADA EXCLUSIVAMENTE (1) CON RESPECTO A LA OFERTA INTERNACIONAL, A TRAVÉS DE LOS COLOCADORES INTERNACIONALES (A)A INVERSORES QUE SEAN, EN LOS ESTADOS UNIDOS "COMPRADORES INSTITUCIONALES CALIFICADOS" (*QUALIFIED INSTITUTIONAL BUYERS*), SEGÚN SE DEFINE EN LA REGLA 144A (LA "NORMA 144A") DE LA LEY DE TÍTULOS VALORES DE LOS ESTADOS UNIDOS (TAL COMO SE DEFINE A CONTINUACIÓN), EN UNA OPERACIÓN PRIVADA BASADA EN LA EXENCIÓN DE LOS REQUISITOS DE REGISTRO DE LA LEY DE TÍTULOS VALORES DE LOS ESTADOS UNIDOS PREVISTA EN EL ARTÍCULO 4(A)(2) DE LA MISMA ("QIBS"); Y (B) FUERA DE LOS ESTADOS UNIDOS, A PERSONAS QUE NO SEAN "PERSONAS ESTADOUNIDENSES", SEGÚN SE DEFINE EN LA REGLA 902 DE LA *REGULATION S* ("REGULACIÓN S") DE LA LEY DE TÍTULOS VALORES DE LOS ESTADOS UNIDOS, A PERSONAS QUE NO ACTÚEN POR CUENTA O BENEFICIO DE UNA PERSONA ESTADOUNIDENSE, Y A PERSONAS QUE NO CALIFICAN COMO OFERENTES NO ESTADOUNIDENSES CALIFICADOS; Y (2) EN LA ARGENTINA Y MEDIANTE EL AGENTE COLOCADOR LOCAL, AL PÚBLICO INVERSOR EN GENERAL. LA COLOCACIÓN DE LAS OBLIGACIONES NEGOCIABLES EN ARGENTINA SE REALIZARÁ A TRAVÉS DE UN PROCESO DE BOOK-BUILDING. PARA MÁS INFORMACIÓN, VEA LA SECCIÓN "NOTIFICACIÓN A LOS INVERSORES" Y PLAN DE DISTRIBUCIÓN DEL PRESENTE SUPLEMENTO DE PROSPECTO.

El Emisor no ha registrado ni registrará las Obligaciones Negociables bajo la Ley de Títulos Valores de 1933 de los Estados Unidos (*Securities Act of 1933*) (conforme fue modificada, "**Ley de Títulos Valores de los Estados**

ON BANCO DE GALICIA Y BUENOS AIRES S.A.U. Clase XVI (ON Internacional 2024)

Unidos"), ni estarán registradas ante la *Securities and Exchange Commission de Estados Unidos* ("**SEC**") ni ante cualquier otra comisión de los Estados Unidos ni ninguna otra autoridad reguladora de valores de ningún estado ni de ninguna otra jurisdicción, y ninguna de dichas autoridades ha evaluado o autorizado los méritos de la oferta ni la veracidad del presente Suplemento de Prospecto.

La entrega de las Obligaciones Negociables se realizará a los inversores adjudicados en forma de anotaciones en cuenta a través de The Depository Trust Company ("**DTC**") para las cuentas de sus participantes, incluyendo Euroclear Bank S.A./N.V., como operador del sistema Euroclear, y Clearstream Banking, Société Anonyme ("**Clearstream**") en la Fecha de Emisión y Liquidación (según se define más adelante).

La inversión en las Obligaciones Negociables implica riesgos significativos. Antes de tomar decisiones de inversión respecto de las Obligaciones Negociables, véase las secciones "*Factores de Riesgo*" del Prospecto y "*Factores de Riesgo Adicionales*" del Suplemento de Prospecto, así como el resto de la información contenida en el Prospecto y en este Suplemento de Prospecto.

Se informa con carácter de declaración jurada que el Emisor, sus beneficiarios finales, y las personas humanas o jurídicas que tienen como mínimo el 10% (diez por ciento) del capital o de los derechos a voto del emisor, o que por otros medios ejercen el control final, directo o indirecto sobre la misma, no registran condenas por delitos de lavado de activos y/o financiamiento del terrorismo y/o figuran en las listas de terroristas y organizaciones terroristas emitidas por el Consejo de Seguridad de las Naciones Unidas.

El Emisor ha solicitado autorización para el listado y negociación de las Obligaciones Negociables en BYMA y en el MAE. Sin perjuicio de ello, el Emisor no puede asegurar que dichas autorizaciones serán otorgadas, o que, una vez otorgadas, las Obligaciones Negociables continuarán listando y/o negociandose en dichos mercados.

El Emisor tiene la intención de solicitar el listado de las Obligaciones Negociables en la *Singapore Exchange Securities Trading Limited* (la "**Singapore Stock Exchange**"). La Singapore Stock Exchange no asumirá responsabilidad alguna por la corrección de ninguna de las declaraciones, opiniones expresadas o informes contenidos en este Suplemento de Prospecto. La admisión y listado en la Singapore Stock Exchange no deben interpretarse como una indicación de los méritos de la oferta de las Obligaciones Negociables, del Emisor o de sus compañías asociadas.

La fecha de este Suplemento de Prospecto es 26 de septiembre de 2024

COLOCADORES INTERNACIONALES

BofA Securites **Citigroup** **J.P. Morgan**

Standard Chartered Bank

AGENTE COLOCADOR LOCAL

Banco de Galicia y Buenos Aires S.A.U.
Agente de Liquidación y Compensación y
Agente de Negociación Integral
Matrícula CNV Nº 22

ÍNDICE

I. AVISO A LOS INVERSORES Y DECLARACIONES....5

II. DECLARACIONES SOBRE HECHOS FUTUROS....18

III. RESUMEN DEL EMISOR....20

IV. INFORMACIÓN FINANCIERA Y OPERATIVA SELECCIONADA....26

V. RESUMEN DE LA INFORMACIÓN FINANCIERA....56

VI. RESUMEN DE LA OFERTA....58

VII. FACTORES DE RIESGO ADICIONALES....66

VIII. DESTINO DE LOS FONDOS....87

IX. CAPITALIZACIÓN....88

X. INDUSTRIA BANCARIA ARGENTINA....90

XI. RESEÑA Y PERSPECTIVA OPERATIVA Y FINANCIERA....118

XII. ACCIONISTAS PRINCIPALES Y OPERACIONES CON PARTES VINCULADAS....172

XIII. DIRECTORES, GERENCIA DE PRIMERA LÍNEA Y EMPLEADOS....174

XIV. MARCO NORMATIVO BANCARIO Y DE TARJETAS DE CRÉDITO....183

XV. DESCRIPCIÓN DE LAS OBLIGACIONES NEGOCIABLES....196

XVI. SISTEMA REGISTRAL, ENTREGA Y FORMA....226

XVII. CALIFICACIÓN DE RIESGO....231

XVIII. PLAN DE DISTRIBUCIÓN....232

XIX. RESTRICCIONES A LA TRANSFERENCIA....238

XX. HECHOS POSTERIORES....241

XXI. GASTOS DE LA EMISIÓN....243

XXII. INFORMACIÓN ADICIONAL....244

ON BANCO DE GALICIA Y BUENOS AIRES S.A.U. Clase XVI (ON Internacional 2024)

I. AVISO A LOS INVERSORES Y DECLARACIONES

Notificación a los inversores

Antes de tomar cualquier decisión de inversión respecto de las Obligaciones Negociables, el público inversor deberá considerar la totalidad de la información contenida en el Prospecto y en este Suplemento de Prospecto (complementado, en su caso, por los avisos correspondientes) y en particular, lo informado bajo la sección "*Factores de Riesgo*" del Prospecto y bajo la sección "*Factores de Riesgo Adicionales*" de este Suplemento de Prospecto.

Al tomar decisiones de inversión respecto de las Obligaciones Negociables, los inversores deberán basarse en su propio análisis del Emisor, de los términos y condiciones de las Obligaciones Negociables, y de los beneficios y riesgos involucrados. El Prospecto y este Suplemento de Prospecto constituyen los documentos básicos a través de los cuales se realiza la oferta pública de las Obligaciones Negociables. El contenido del Prospecto y/o de este Suplemento de Prospecto no debe ser interpretado como asesoramiento legal, regulatorio, comercial, financiero, impositivo y/o de otro tipo. El público inversor deberá consultar con sus propios asesores respecto de los aspectos legales, regulatorios, comerciales, financieros, impositivos y/o de otro tipo relacionados con su inversión en las Obligaciones Negociables.

Salvo por los Colocadores Internacionales (según se definen más adelante) y el Agente Colocador Local (según se define más adelante), no se ha autorizado a ningún otro organizador ni agente colocador y/o cualquier otra persona a brindar información y/o efectuar declaraciones respecto del Emisor y/o de las Obligaciones Negociables que no estén contenidas en el Prospecto y/o en este Suplemento de Prospecto, y, si se brindara y/o efectuara, tal información y/o declaraciones no podrán ser consideradas autorizadas y/o consentidas por el Emisor y/o los correspondientes Colocadores Internacionales y/o el Agente Colocador Local.

Ni el Prospecto ni este Suplemento de Prospecto constituyen o constituirán una oferta de venta y/o una invitación a formular ofertas de compra de las Obligaciones Negociables en aquellas jurisdicciones en que la realización de tal oferta y/o invitación no fuera permitida por las normas vigentes. El público inversor deberá cumplir con todas las normas vigentes en cualquier jurisdicción en que comprara, ofreciera y/o vendiera las Obligaciones Negociables y/o en la que poseyera, consultara y/o distribuyera el Prospecto y/o este Suplemento de Prospecto, y deberá obtener los consentimientos, las aprobaciones y/o los permisos para la compra, oferta y/o venta de las Obligaciones Negociables requeridos por las normas vigentes en cualquier jurisdicción a la que se encontraran sujetos y/o en la que realizaran tales compras, ofertas y/o ventas. Ni el Emisor ni los correspondientes Colocadores Internacionales ni el Agente Colocador Local tendrán responsabilidad alguna por incumplimientos a tales normas vigentes.

El Emisor se está acogiendo a una exención de registro conforme a la Ley de Títulos Valores de los Estados Unidos para las ofertas y ventas de títulos valores en los Estados Unidos que no implica una oferta pública en los Estados Unidos. Por lo expuesto, se debe tener presente la sección "*Restricciones a la Transferencia*" del presente Suplemento de Prospecto, respecto a la posibilidad de afrontar un riesgo financiero respecto a la inversión por un periodo indefinido de tiempo.

Sujeto a las leyes aplicables (en particular, la Ley de Mercado de Capitales y las Normas de la CNV) y a condiciones objetivas, transparentes y equitativas, el Banco, así como BofA Securities, Inc., Citigroup Global Markets Inc., J.P. Morgan Securities LLC, y Standard Chartered Bank en su carácter de colocadores internacionales en el marco del Contrato de Colocación Internacional (los "**Colocadores Internacionales**") y Banco de Galicia y Buenos Aires S.A.U. en su carácter de agente colocador local (el "**Agente Colocador Local**") se reservan el derecho a rechazar cualquier oferta para comprar, en forma total o parcial, o para vender menos que la totalidad de las obligaciones negociables ofrecidas en este Suplemento de Prospecto. Para más información véase la sección: "*Plan de Distribución*" del presente Suplemento de Prospecto.

La información contenida en el Prospecto y/o en este Suplemento de Prospecto corresponde a las respectivas fechas consignadas en los mismos y podrá sufrir cambios en el futuro. Ni la entrega del Prospecto y/o de este Suplemento de Prospecto ni la venta de Obligaciones Negociables en virtud de los mismos, implicará, bajo ninguna circunstancia, que no se han producido cambios en la información incluida en el Prospecto y/o en este Suplemento de Prospecto y/o en la situación del Emisor con posterioridad a la fecha del Prospecto y/o del presente,

según corresponda.

La información contenida en el Prospecto y/o en este Suplemento de Prospecto con respecto a la situación política, legal y económica de Argentina ha sido obtenida de fuentes gubernamentales y otras fuentes públicas y el Emisor no es responsable de su veracidad. No podrá considerarse que la información contenida en el Prospecto y/o en este Suplemento de Prospecto constituya una promesa o garantía, ya sea con respecto al pasado o al futuro. El Prospecto y/o este Suplemento de Prospecto contienen resúmenes, que el Emisor considera precisos, de ciertos documentos del Emisor. Los resúmenes contenidos en el Prospecto y/o en este Suplemento de Prospecto se encuentran condicionados en su totalidad a esas referencias.

En relación con la emisión de las Obligaciones Negociables, los Colocadores Internacionales (o las personas que actúen en su nombre) pueden sobre asignar Obligaciones Negociables o realizar operaciones con miras a mantener el precio de mercado de las obligaciones negociables a un nivel más alto que el que de otro modo regiría. No obstante, no puede garantizarse que los Colocadores Internacionales (o las personas que actúen en su nombre) llevarán a cabo medidas de estabilización. Dichas actividades de estabilización, de iniciarse, pueden finalizarse en cualquier momento y, una vez comenzadas, deben finalizarse luego de un período limitado. Toda actividad de estabilización deberá realizarse de acuerdo con la Ley de Mercado de Capitales, las Normas de la CNV y demás leyes y reglamentaciones aplicables.

Información Relevante

La entrega del presente Suplemento de Prospecto en cualquier momento no implica que la información aquí incluida sea correcta en cualquier fecha posterior a la establecida en la carátula. Cada persona que recibe este Suplemento de Prospecto reconoce que (i) se le ha proporcionado la oportunidad de solicitar al Emisor, de revisar y que ha recibido, toda la información adicional que consideraba necesaria para verificar la exactitud o para complementar la información aquí incluida, (ii) dicha persona no se ha basado en el análisis del Colocador Local ni de ninguna persona vinculada con estos respecto de la exactitud de dicha información o con respecto a su decisión de invertir, y (iii) ninguna persona ha sido autorizada a brindar información ni a realizar ninguna declaración referida al Emisor o a las Obligaciones Negociables (con la excepción de la incluida en el presente y los términos de la oferta de las Obligaciones Negociables) y, si esto hubiera ocurrido, no podrá tomarse como base dicha información o declaración como si hubiera sido autorizada por el Emisor, y/o los Colocadores.

Los Inversores Interesados deberán basarse únicamente en la información brindada por este Suplemento de Prospecto y el Prospecto. El Emisor no ha autorizado a nadie a brindar otro tipo de información. El Emisor y el Colocador Local de las Obligaciones Negociables no están haciendo una oferta de estos títulos en cualquier jurisdicción donde dicha oferta no esté autorizada. No deberá asumirse que la información contenida en este Suplemento de Prospecto sea correcta en cualquier fecha posterior a la establecida en la carátula del presente Suplemento de Prospecto.

La inversión en las Obligaciones Negociables puede involucrar ciertos riesgos. Al tomar una decisión de inversión, los Inversores Interesados deberán basarse en sus propias evaluaciones sobre el Emisor, y los términos de la oferta, incluyendo las ventajas y riesgos involucrados. Al respecto, se recomienda a los Inversores Interesados analizar los factores de riesgo descriptos en la sección "*Factores de Riesgo*" del Prospecto y "*Factores de Riesgo Adicionales*" del Suplemento de Prospecto, así como el resto de la información contenida en dicho documento y en el presente Suplemento de Prospecto.

De acuerdo con lo establecido en el artículo 119 de la Ley de Mercado de Capitales, los emisores de valores negociables, juntamente con los integrantes de los órganos de administración y fiscalización, estos últimos en materia de su competencia, y en su caso los oferentes de los valores con relación a la información vinculada a los mismos, y las personas que firmen el prospecto y el Suplemento de Prospecto de una emisión de valores con oferta pública, serán responsables de toda la información incluida en los prospectos y suplementos de precio por ellos registrados ante la CNV. Según lo previsto en el artículo 120 de la Ley de Mercado de Capitales, las entidades y agentes intermediarios en el mercado que participen como organizadores, o colocadores en una oferta pública de venta o compra de valores deberán revisar diligentemente la información contenida en los prospectos y suplementos de precio de la oferta. Los expertos o terceros que opinen sobre ciertas partes del prospecto y/o del Suplemento de Prospecto sólo serán responsables por la parte de dicha información sobre la que han emitido opinión.

Cierta Información Financiera

Este Suplemento de Prospecto incluye los estados financieros auditados separados de propósito especial del Emisor correspondientes a los ejercicios finalizados el 31 de diciembre de 2023, 2022 y 2021 (los "**Estados Financieros Anuales**") y los estados financieros condensados separados no auditados del Emisor por los períodos de seis meses finalizados el 30 de junio de 2024 y 2023 (los "**Estados Financieros Intermedios**"). Los estados financieros del Emisor y otra información financiera incluida en este Suplemento de Prospecto, a menos que se especifique lo contrario, están expresados en Pesos Argentinos.

Los Estados Financieros Anuales del Emisor correspondientes a los ejercicios finalizados el 31 de diciembre de 2023, 2022 y 2021 han sido preparados de acuerdo con los estándares establecidos por el Banco Central de la República Argentina (el "**BCRA**") los que se encuentran basados en las Normas Internacionales de Información ("**NIIF**") tal como fueran emitidas por el Consejo de Normas Internacionales de Contabilidad ("**IASB**", por sus siglas en inglés), y las interpretaciones emitidas por el Comité Internacional de Interpretaciones de Información Financiera ("**IFRIC**", por sus siglas en inglés), salvo lo dispuesto en la Comunicación "A" 6847, que establece la exclusión temporal del ámbito de aplicación del punto 5.5. (pérdida por deterioro) de la NIIF 9 "Instrumentos Financieros" de instrumentos de deuda del Sector Público No Financiero. Sujeto a lo expuesto anteriormente, el Emisor mantiene los libros y registros financieros en Pesos Argentinos y prepara los estados financieros de conformidad con los estándares mencionados.

Los Estados Financieros Intermedios se han (i) preparado de acuerdo a los estándares determinados por el BCRA mencionados anteriormente, y (ii) revisados de acuerdo con las normas para la revisión de estados financieros intermedios establecido en el Capítulo IV de la Resolución Técnica N° 37 de la Federación Argentina de Consejos Profesionales de Ciencias Económicas (FACPCE), y deben leerse en conjunto con los Estados Financieros Anuales. Los principios contables utilizados en la preparación de los Estados Financieros Intermedios son consistentes con los utilizados en la preparación de los Estados Financieros Anuales. Los Estados Financieros Intermedios del Emisor no incluyen toda la información y las declaraciones requeridas en los Estados Financieros Anuales por lo tanto deben ser leídos en conjunto con estos. Los resultados históricos del Emisor por el período de seis meses finalizado el 30 de junio de 2024, no son necesariamente indicativos de los resultados que se esperan para el año finalizado el 31 de diciembre de 2024 o cualquier período futuro.

Auditores

Los Estados Financieros Anuales, incluidos en este Suplemento de Prospecto fueron preparados de acuerdo con las normas contables establecidas por el BCRA, como se describe en la sección "*Información Financiera y Operativa Seleccionada*" del presente Suplemento de Prospecto. Estos estados financieros han sido auditados por Price Waterhouse & Co. S.R.L. (Firma Miembro de PriceWaterhouseCoopers), contadores independientes, según consta en sus informes que contienen para los años 2023, 2022 y 2021 un párrafo de énfasis por la existencia de diferencias entre las normas contables emitidas por el BCRA y las normas contables profesionales vigentes (Normas Contables IFRS adoptadas por la Federación Argentina de Consejos Profesionales en Ciencias Económicas) que aparecen en este documento.

Con respecto a la información financiera interina condensada separada no auditada de Banco Galicia para los períodos de seis meses finalizados el 30 de junio de 2024, incluida en este Suplemento de Prospecto como parte de los Estados Financieros Intermedios, Price Waterhouse & Co. S.R.L. informó que aplicaron procedimientos limitados de acuerdo con el Pronunciamiento Técnico N° 37 de la Federación Argentina de Consejos Profesionales en Ciencias Económicas para la revisión de dicha información. Sin embargo, su informe separado de fecha 22 de agosto de 2024 (que contiene un párrafo de énfasis sobre la existencia de diferencias entre las normas contables emitidas por el BCRA bajo las cuales se prepararon los estados financieros y las normas contables profesionales vigentes (Normas Contables IFRS adoptadas por la Federación Argentina de Consejos Profesionales en Ciencias Económicas) que aparecen en este documento indica que no auditaron y no expresan una opinión sobre esa información financiera no auditada. En consecuencia, el grado de confianza en su informe sobre dicha información debe ser restringido a la luz de la naturaleza limitada de los procedimientos de revisión aplicados.

Validez de las Obligaciones Negociables

La validez bajo la ley de Nueva York de las Obligaciones Negociables será validada por Gibson, Dunn & Crutcher

LLP, asesores legales del Emisor en Nueva York, y por Milbank LLP, asesores legales de Nueva York para los Colocadores Internacionales.

Ciertos asuntos legales que se rigen por la ley argentina serán validados por Beccar Varela, asesores legales argentinos del Emisor y por Bruchou & Funes de Rioja, como asesores legales argentinos de los Agentes Colocadores Internacionales.

Datos de industria y mercado

Los datos de mercado y otra información estadística utilizada en este Suplemento de Prospecto se basan en publicaciones independientes de la industria, publicaciones gubernamentales e informes de empresas de investigación de mercado u otras fuentes independientes publicadas. Algunos datos también se basan en las estimaciones internas del propio Emisor, que se derivan de su revisión de encuestas internas, así como de fuentes independientes. Aunque el Emisor cree que estas fuentes son confiables, no ha verificado la información de forma independiente y no puede garantizar su exactitud o integridad.

Además, en muchos casos, el Emisor ha basado ciertas declaraciones contenidas en este Suplemento de Prospecto sobre su industria y su posición en la industria en ciertos supuestos relacionados con sus clientes y competidores. Estos supuestos se basan en la experiencia del Emisor en la industria, conversaciones con sus principales proveedores y su propia investigación de las condiciones del mercado. El Emisor no puede garantizarle la exactitud de dichas suposiciones, y dichas suposiciones pueden no ser indicativas de su posición en su industria.

Redondeo

Ciertos montos incluidos en este Suplemento de Prospecto se han redondeado para facilitar su presentación. Las cifras porcentuales incluidas en este Suplemento de Prospecto no se han calculado en todos los casos sobre la base de dichas cifras redondeadas, sino sobre la base de dichos montos antes del redondeo. Por esta razón, los montos porcentuales en este Suplemento de Prospecto pueden variar de los obtenidos al realizar los mismos cálculos utilizando las cifras de los estados financieros del Emisor. Ciertas cifras numéricas que se muestran como totales en algunas tablas pueden no ser una suma aritmética de las cifras que las precedieron debido al redondeo.

Información sobre Prevención del Lavado de Activos y Financiación del Terrorismo

El sistema argentino de prevención del lavado de activos y contra el financiamiento del terrorismo (“**PLAFT**”) se encuentra vinculado con el proceso de adopción de los estándares normativos internacionales y las Recomendaciones del Grupo de Acción Financiera Internacional (“**GAFI**”). El 13 de abril de 2000, el Congreso sancionó la Ley Nº 25.246, modificada y/o complementada, entre otras normas, por las Leyes Nº 26.087, 26.119, 26.268, 26.683, 26.831, 26.860, 27.260, 27.304, 27.440, 27.446, 27.508, 27.739 y Decreto DNU 27/2018 (la “**Ley de Prevención del Lavado de Activos**”) que, entre otras cuestiones, reformó el Código Penal Argentino tipificando el delito de lavado de activos y la Ley Nº 26.734 tipificó el delito de financiación del terrorismo. La Ley Nº 25.246 fue modificada por la Ley Nº 27.739, publicada el 15 de marzo de 2024, y promulgada mediante el Decreto 254/2024. La República Argentina también ha aprobado y ratificado, entre otras, a la Convención de las Naciones Unidas contra el tráfico ilícito de estupefacientes y sustancias sicotrópicas o Convención de Viena de 1988 (Ley Nº 24.072), la Convención de las Naciones Unidas contra la delincuencia organizada transnacional o Convención de Palermo de 2001 (Ley Nº 25.632), la Convención de las Naciones Unidas contra la corrupción o Convención de Mérida de 2003 (Ley Nº 26.097), la Convención Interamericana contra la corrupción (Ley Nº 24.759) y el Convenio Internacional para la Represión de la Financiación del Terrorismo (Ley Nº 26.024), la Convención para Combatir el Cohecho de Servidores Públicos Extranjeros en Transacciones Comerciales Internacionales o Convención OCDE sobre soborno transnacional (Ley Nº 25.319), la Convención Interamericana contra el Terrorismo (Ley Nº 26.023); aprobación de las Resolución 1267 (1999) y 1373 (2001) del Consejo de Seguridad de las Naciones Unidas (“**CSNU**”) por los Decretos 253/2000 y 1235/2001 respectivamente, como así también la publicidad de las Resoluciones del CSNU dispuesta por el Decreto 1521/2004, modificado y/o complementado mediante el Decreto Nº 1867/2014.

La Ley de Prevención del Lavado de Activos creó la Unidad de Información Financiera (“**UIF**”), como organismo que funciona con autonomía y autarquía funcional, administrativa, económica y financiera, como organismo descentralizado de la Administración Pública Nacional, en jurisdicción del Ministerio de Justicia y con personería jurídica propia, luego de la modificación operada en el artículo 5 de la Ley N°27.739. La UIF tiene a su cargo el

análisis, el tratamiento y la transmisión de información con el fin de prevenir e impedir el lavado de activos y financiación del terrorismo.

Adicionalmente, la Ley de Prevención del Lavado de Activos, modificada por la Ley N° 27.739, establece que cuando el órgano o ejecutor de una persona jurídica hubiera faltado al deber de guardar secreto en los términos de la mencionada ley, la persona jurídica será pasible de pena de prisión de seis (6) meses a tres (3) años.

La Ley Nº 26.683 creó un nuevo título en el libro segundo del Código Penal denominado "Delitos contra el orden económico y financiero", incorporando, entre otros los artículos 303 y 304. El artículo 303 fue modificado por la Ley N° 27.739, y establece:

"1. Será reprimido con prisión de tres (3) a diez (10) años y multa de dos (2) a diez (10) veces del monto de la operación, el que convirtiere, transfiriere, administrare, vendiere, gravare, adquiriere, disimulare o de cualquier otro modo pusiere en circulación en el mercado, bienes u otros activos provenientes de un ilícito penal, con la consecuencia posible de que el origen de los bienes originarios o los subrogantes adquieran la apariencia de un origen lícito, y siempre que su valor supere la suma de ciento cincuenta (150) Salarios mínimos, vitales y móviles al momento de los hechos, sea en un solo acto o por la reiteración de hechos diversos vinculados entre sí. 2. La pena prevista en el inciso 1) será aumentada en un tercio del máximo y en la mitad del mínimo, en los siguientes casos:

a) Cuando el autor realizare el hecho con habitualidad o como miembro de una asociación o banda formada para la comisión continuada de hechos de esta naturaleza;

b) Cuando el autor fuera funcionario público que hubiera cometido el hecho en ejercicio u ocasión de sus funciones. En este caso, sufrirá además pena de inhabilitación especial de tres (3) a diez (10) años. La misma pena sufrirá el que hubiere actuado en ejercicio de una profesión u oficio que requieran habilitación especial.

3. El que recibiere bienes u otros activos provenientes de un ilícito penal, con el fin de hacerlos aplicar en una operación de las previstas en el inciso 1), que les dé la apariencia posible de un origen lícito será reprimido con la pena de prisión de seis (6) meses a tres (3) años.

4. Si el valor de los bienes no superare la suma indicada en el inciso 1), el autor será reprimido con la pena de multa de cinco (5) a veinte (20) veces del monto de la operación.

5. Las disposiciones de este artículo regirán aun cuando el ilícito penal precedente hubiera sido cometido fuera del ámbito de aplicación espacial de este Código, en tanto el hecho que lo tipificara también hubiera estado sancionado con pena en el lugar de su comisión."

Por su parte, el artículo 304 establece que:

"*Cuando los hechos delictivos previstos en el artículo precedente hubieren sido realizados en nombre, o con la intervención, o en beneficio de una persona de existencia ideal, se impondrán a la entidad las siguientes sanciones conjunta o alternativamente:*

1. Multa de dos (2) a diez (10) veces el valor de los bienes objeto del delito.
2. Suspensión total o parcial de actividades, que en ningún caso podrá exceder de diez (10) años.
3. Suspensión para participar en concursos o licitaciones estatales de obras o servicios públicos o en cualquier otra actividad vinculada con el Estado, que en ningún caso podrá exceder de diez (10) años.
4. Cancelación de la personería cuando hubiese sido creada al solo efecto de la comisión del delito, o esos actos constituyan la principal actividad de la entidad.
5. Pérdida o suspensión de los beneficios estatales que tuviere.
6. Publicación de un extracto de la sentencia condenatoria a costa de la persona jurídica.

Para graduar estas sanciones, los jueces tendrán en cuenta el incumplimiento de reglas y procedimientos internos, la omisión de vigilancia sobre la actividad de los autores y partícipes, la extensión del daño causado, el monto de dinero involucrado en la comisión del delito, el tamaño, la naturaleza y la capacidad económica de la persona jurídica.

Cuando fuere indispensable mantener la continuidad operativa de la entidad, o de una obra, o de un servicio en particular, no serán aplicables las sanciones previstas por el inciso 2 y el inciso 4".

Asimismo, la Ley Nº 26.734 incorporó el artículo 41 quinquies y el artículo 306. Ambos fueron modificados por la Ley N° 27.739.

El artículo 41 quinquies establece:

"Cuando alguno de los delitos previstos en este Código, en leyes especiales o en las leyes que incorporen al derecho interno tipos penales previstos en convenciones internacionales vigentes ratificadas en la República Argentina, hubiere sido cometido con la finalidad de aterrorizar a la población u obligar a las autoridades públicas nacionales o gobiernos extranjeros o agentes de una organización internacional a realizar un acto o abstenerse de hacerlo, la escala se incrementará en el doble del mínimo y el máximo. Las agravantes previstas en este artículo no se aplicarán cuando el o los hechos de que se traten tuvieren lugar en ocasión del ejercicio de derechos humanos y/o sociales o de cualquier otro derecho constitucional."

El artículo 306, por su parte, dispone:

"1. Será reprimido con prisión de cinco (5) a quince (15) años y multa de dos (2) a diez (10) veces del monto de la operación, el que directa o indirectamente recolectare o proveyere bienes u otros activos, de fuente lícita o ilícita, con la intención de que se utilicen, o a sabiendas de que serán utilizados, en todo o en parte:

a) Para financiar la comisión de un delito con la finalidad establecida en el artículo 41 quinquies;

b) Por una organización que cometa o intente cometer delitos con la finalidad establecida en el artículo 41 quinquies;

c) Por un individuo que cometa, intente cometer o participe de cualquier modo en la comisión de delitos con la finalidad establecida en el artículo 41 quinquies;

d) Para financiar, para sí o para terceros, el viaje o la logística de individuos y/o cosas a un Estado distinto al de su residencia o nacionalidad, o dentro del mismo territorio nacional, con el propósito de perpetrar, planear, preparar o participar en delitos con la finalidad prevista en el artículo 41 quinquies;

e) Para financiar, para sí o para terceros, la provisión o recepción de entrenamiento para la comisión de delitos con la finalidad prevista en el artículo 41 quinquies;

f) Para financiar la adquisición, elaboración, producción, desarrollo, posesión, suministro, exportación, importación, almacenamiento, transporte, transferencia, o de cualquier manera el empleo de armas de destrucción masiva del tipo nuclear, química, biológica, sus sistemas vectores, medio de lanzamiento y sus materiales relacionados, incluyendo tecnologías y bienes de uso dual para cometer cualquiera de los delitos previstos en este Código o en Convenciones Internacionales.

También será reprimido con la misma pena de prisión y multa quien elabore, produzca, fabrique, desarrolle, posea, suministre, exporte, importe, almacene, transporte, transfiera, emplee, o que de cualquier forma prolifere; incrementando, acrecentando, reproduciendo o multiplicando, las armas de destrucción masiva señaladas en el párrafo anterior, sus sistemas vectores y sus materiales relacionados destinados a su preparación.

2. Las penas establecidas se aplicarán independientemente del acaecimiento del delito al que se destinara el financiamiento y, si éste se cometiere, aún si los bienes o el dinero no fueran utilizados para su comisión.

3. Si la escala penal prevista para el delito que se financia o pretende financiar fuera menor que la establecida en este artículo, se aplicará al caso la escala penal del delito que se trate.

4. Las disposiciones de este artículo regirán aun cuando el ilícito penal que se financia o se pretende financiar tuviere lugar fuera del ámbito de aplicación espacial de este Código, o cuando en el caso de los incisos b) y c) la

organización o el individuo se encontraran fuera del territorio nacional, en tanto el hecho también hubiera estado sancionado con pena en la jurisdicción competente para su juzgamiento."

La Ley de Prevención del Lavado de Activos establece que: (a) la obligación de guardar el secreto bancario, fiscal, bursátil o profesional, o los compromisos legales o contractuales de confidencialidad no excusan a los sujetos obligados del cumplimiento de la obligación de proveer información a la UIF, en el marco del análisis de un reporte de operación sospechosa (artículo 14); (b) cuando la UIF haya agotado el análisis de la operación reportada y surgieren elementos de convicción suficientes para confirmar su carácter de sospechosa de lavado de activos o de financiación del terrorismo o de financiamiento de la proliferación de armas de destrucción masiva, ello será comunicado al Ministerio Público Fiscal a fines de establecer si corresponde ejercer la acción penal. Cuando la operación reportada se encuentre vinculada con hechos bajo investigación en una causa penal, la UIF podrá comunicar su sospecha directamente al juez interviniente (artículo 19, modificado por la Ley N° 27.739).

Mediante el Decreto N° 360/2016, posteriormente modificado y/o complementado, mediante el Decreto 331/2019, se creó el "Programa de Coordinación Nacional para el Combate del Lavado de Activos y la Financiación del Terrorismo", en el ámbito del Ministerio de Justicia y Derechos Humanos de la Nación. A través del Decreto se otorgó la misión de reorganizar, coordinar y fortalecer el sistema nacional antilavado de activos y contra la financiación del terrorismo, en atención a los riesgos concretos que puedan tener impacto en el territorio nacional y a las exigencias globales de mayor efectividad en el cumplimiento de las obligaciones y recomendaciones internacionales establecidas por las Convenciones de las Naciones Unidas y los estándares del GAFI, las mencionadas funciones serán ejercidas por el Comité de Coordinación para la prevención y lucha contra el lavado de activos, la financiación del terrorismo y la proliferación de armas de destrucción masiva. El Decreto también encomendó ejercer funciones del Programa a un Coordinador Nacional, quien deberá tener un reconocido prestigio en la materia y que, a su vez, coordinará la actuación del Comité previamente mencionado. Asimismo, facultó al Ministerio de Justicia y Derechos Humanos para ejercer como autoridad central del Estado Nacional para realizar la coordinación interinstitucional de todos los organismos y entidades del sector público y privado con competencia en esta materia, mientras que reservó a la UIF la capacidad de realizar actividades de coordinación operativa en el orden nacional, provincial y municipal en lo estrictamente atinente a su competencia de organismo de información financiera.

La UIF está facultada para, entre otras cosas, solicitar informes, documentos, antecedentes y todo otro elemento que estime útil para el cumplimiento de sus funciones, a cualquier organismo público, nacional, provincial o municipal, y a personas físicas o jurídicas, públicas o privadas, todos los cuales estarán obligados a proporcionarlos dentro del término que se les fije, aplicar las sanciones previstas en el Capítulo IV de la Ley de Prevención de Lavado de Activos y solicitar al Ministerio Público que éste requiera al juez competente el allanamiento de lugares públicos o privados, la requisa personal y el secuestro de documentación o elementos útiles para la investigación.

El marco legal de la legislación contra el lavado de activos también asigna deberes de información y control a ciertas entidades del sector privado, tales como bancos, intermediarios, compañías financieras y aseguradoras, en su calidad de sujetos obligados. De acuerdo con la Ley de Prevención del Lavado de Activos y las Resoluciones vigentes de la UIF y del Banco Central de la República Argentina, dichas entidades tienen las obligaciones de, entre otras, registrarse ante la UIF, obtener documentación que pruebe irrefutablemente la identidad del cliente y cualquier otra información vinculada con las operaciones; conocer a los clientes aplicando un enfoque basado en riesgos, reportar cualquier actividad u operación sospechosa; mantener la confidencialidad respecto de clientes y terceros en cualquier actividad de monitoreo, relacionada con un procedimiento de conformidad con la Ley de Prevención del Lavado de Activos; producir reportes de operaciones sospechosas periódicamente. La Resolución Nº 14/2023 de la UIF en su artículo 2 define a los clientes de manera amplia, como a toda persona humana, jurídica o estructura jurídica -nacional o extranjera- con la que se establece, de manera ocasional o permanente, una relación de carácter financiero, económico o comercial. Los meros proveedores de bienes y/o servicios no serán calificados como Cliente, salvo que mantengan con el Sujeto Obligado relaciones de negocio ordinarias diferentes de la mera proveeduría.

Mediante esta Resolución, se obliga a las entidades financieras sujetas a la LEF, a las entidades sujetas al régimen de la Ley Nº 18.924 y a las personas físicas o jurídicas autorizadas por el BCRA para operar en la compraventa de divisas bajo forma de dinero o de cheques extendidos en divisas, o en la transmisión de fondos dentro y fuera del territorio nacional a adoptar medidas adicionales a fin de identificar a los beneficiarios y/o clientes, asegurarse que la información que reciben es completa y exacta y hacer un seguimiento reforzado sobre las operaciones en que participan, entre otras medidas. Se pone énfasis en la aplicación de políticas "Conozca a su cliente" por las

cuales antes de iniciar la relación comercial o contractual con los clientes deben identificarlos, cumplir con lo dispuesto en la Resolución Nº 35/2023 de la UIF sobre personas expuestas políticamente, lo dispuesto en la Resolución 29/2013 con respecto a verificar que los clientes no se encuentren incluidos en los listados de terroristas y/u organizaciones terroristas y solicitar información sobre los productos a utilizar y los motivos de su elección. Respecto de la detección de operaciones inusuales o sospechosas cuando un sujeto obligado detecta una operación que considera inusual, deberá profundizar el análisis de dicha operación con el fin de obtener información adicional, dejando constancia y conservando documental de respaldo y haciendo el reporte correspondiente en un plazo máximo de 90 (noventa) días corridos y debe reportar el hecho o la operación dentro de las 24 (veinticuatro) horas contadas desde que el sujeto obligado hubiere calificado el hecho o la operación como sospechosa y en 24 (veinticuatro) horas en caso de que dicha operación esté relacionada con el financiamiento al terrorismo, computadas a partir de la fecha de la operación, y en 24 (veinticuatro) horas en caso de que la operación esté relacionada con el financiamiento de la proliferación de armas de destrucción masiva, computadas a partir de la fecha de la operación realizada. Esto está indicado por la Resolución 56/2024, que también incorpora nuevas definiciones de operaciones sospechosas e inusuales.

En la Resolución Nº 78/2023 de la UIF, modificada, se establecen medidas y procedimientos a observar en el mercado de capitales con relación con la comisión de los delitos de lavado de activos y financiación del terrorismo, introduciendo aclaraciones y modificaciones a la normativa aplicable, incluyendo a los las personas jurídicas, contempladas en el inciso 7 del artículo 20 de la Ley de Prevención del Lavado de Activos, que actúen como fiduciarios financieros cuyos valores fiduciarios cuenten con autorización de oferta pública de la Comisión Nacional de Valores ("**CNV**"). La norma vigente replica la derogada Resolución N°21/2018 en lo referente a la información a requerir y las medidas de identificación de clientes a ser llevadas a cabo por parte de los sujetos obligados a informar, la conservación de la documentación, recaudos que deben tomarse y plazos para reportar operaciones sospechosas, políticas y procedimientos para prevenir el lavado de activos y la financiación del terrorismo. También se describen operaciones o conductas que, si bien por sí mismas o por su sola realización o tentativa no son operaciones sospechosas, constituyen un ejemplo de transacciones que podrían ser utilizadas para el lavado de activos de origen delictivo y la financiación del terrorismo, por lo que, la existencia de uno o más de los factores descriptos deben ser considerados como una pauta para incrementar el análisis de la transacción.

Asimismo, todos los Sujetos Obligados –o su mayoría, según el caso– se encuentran alcanzados por la Resolución UIF Nº 29/2013 (sobre prevención de la financiación del terrorismo); la Resolución UIF Nº 35/2023, (sobre Personas Expuestas Políticamente); la Resolución UIF Nº 50/2011, la Resolución UIF Nº 51/2011 y modificatorias y/o complementarias(sobre registración de Sujetos Obligados, oficiales de cumplimiento y reporte on-line de operaciones sospechosas); la Resolución UIF Nº 70/2011 y la Resolución 49/2024 (sobre reporte sistemático de operaciones); la Resolución UIF Nº 3/2014 (sobre reporte de registración); la Resolución UIF Nº 300/2014 (sobre reporte de monedas virtuales); y la Resolución UIF Nº 92/2016 (vinculada al régimen de sinceramiento fiscal).

Mediante Resolución UIF Nº 229/2014 (modificada por la Resolución N° 155/2018 y la Resolución N° 72/2023) se dispuso el deber de colaborar del BCRA, la CNV, la Superintendencia de Seguros de la Nación y el Instituto Nacional de Asociativismo y Economía Social con la UIF a efectos de evaluar el cumplimiento, por parte de los sujetos obligados que se encuentren sujetos a su contralor, de las obligaciones establecidas por la Ley de Prevención del Lavado de Activos, la normativa dictada por la UIF y por las disposiciones complementarias que se dicten en su consecuencia por los propios organismos. Asimismo, la Resolución UIF N° 229/2014 otorga facultades a los organismos de contralor con el objeto de supervisar el cumplimiento de la totalidad de las obligaciones en materia de prevención del lavado de activos y financiación del terrorismo, como así también autoriza a dichos organismo a disponer las medidas y acciones correctivas que estimen necesarias a los fines de corregir y mejorar los procedimientos de cumplimiento en materia de prevención del lavado de activos y de financiación del terrorismo de los sujetos obligados.

El 11 de enero de 2017, la UIF emitió la Resolución N° 4/17 (la "**Resolución 4/17**") que dispone que los sujetos obligados comprendidos en lo incisos 1, 4 y 5 del artículo 20 de la Ley N° 25.246 y sus modificatorias, podrán aplicar medidas de debida diligencia especial de identificación a inversores extranjeros y nacionales en la República Argentina al momento de solicitar la apertura a distancia de las cuentas especiales de inversión para lo cual deberán cumplir con los requisitos dispuestos en la mencionada resolución. La debida diligencia especial establecida en la Resolución 4/17 al inicio de la relación comercial no exime a los sujetos obligados mencionados de realizar el monitoreo y seguimiento de las operaciones durante el transcurso de dicha relación con un enfoque basado en riesgo. A su vez, para la apertura de cuentas corrientes especiales de inversión solicitadas por agentes de liquidación y compensación (los "**ALyC**"), sujetos obligados en los términos del artículo 20 incisos 4 y 5 de la Ley de Prevención del Lavado de Activos, la entidad financiera local deberá cumplir con la normativa vigente

en materia de prevención de lavado de activos y financiamiento del terrorismo, cuando haya realizado la debida diligencia sobre el respectivo ALyC, siendo responsables por la debida diligencia de sus clientes. La Resolución N° 4/17 dispone que el supuesto referido no exime a las entidades financieras de realizar un monitoreo y seguimiento de las operaciones durante el transcurso de la relación con su cliente (el ALyC) con un enfoque basado en riesgo.

El 19 de octubre de 2021, la UIF emitió la Resolución N° 112/21 que establece las medidas y procedimientos que los Sujetos Obligados enumerados en el artículo 20 de la Ley 25.246 con sus modificatorias, deberán observar para identificar al Beneficiario/a Final. Cabe aclarar que la nueva Ley N°27.739 incluye nuevos sujetos obligados ante la UIF sobre los que aún no hay resoluciones esgrimidas en esta materia. En este sentido, define la figura del Beneficiario Final como "*Beneficiario/a Final: <u>será considerado Beneficiario/a Final a la/s persona/s humana/s que posea/n como mínimo el diez por ciento (10 %) del capital o de los derechos de voto de una persona jurídica, un fideicomiso, un fondo de inversión, un patrimonio de afectación y/o de cualquier otra estructura jurídica</u>; y/o a la/s persona/s humana/s que por otros medios ejerza/n el control final de las mismas. Se entenderá como control final al ejercido, de manera directa o indirecta, por una o más personas humanas mediante una cadena de titularidad y/o a través de cualquier otro medio de control y/o cuando, por circunstancias de hecho o derecho, la/s misma/s tenga/n la potestad de conformar por sí la voluntad social para la toma de las decisiones por parte del órgano de gobierno de la persona jurídica o estructura jurídica y/o para la designación y/o remoción de integrantes del órgano de administración de las mismas. Cuando no sea posible individualizar a aquella/s persona/s humana/s que revista/n la condición de Beneficiario/a Final conforme a la definición precedente, se considerará Beneficiario/a Final a la persona humana que tenga a su cargo la dirección, administración o representación de la persona jurídica, fideicomiso, fondo de inversión, o cualquier otro patrimonio de afectación y/o estructura jurídica, según corresponda. Ello, sin perjuicio de las facultades de la UNIDAD DE INFORMACIÓN FINANCIERA para verificar y supervisar las causas que llevaron a la no identificación de el/la Beneficiario/a Final en los términos establecidos en los párrafos primero y segundo del presente artículo. En el caso de los contratos de fideicomisos y/u otras estructuras jurídicas similares nacionales o extranjeras, se deberá individualizar a los beneficiarios finales de cada una de las partes del contrato."*

En idéntico sentido, la **Ley de Prevención del Lavado de Activos** define a los Beneficiarios Finales en su Art. 4 bis de la siguiente manera:

"Beneficiario/s final/es: la/s persona/s humana/s que posee/n participación y/o derechos de voto y/o ejerza/n por cualquier otro medio el control directo o indirecto de una sociedad, persona jurídica u otras entidades contractuales o estructuras jurídicas y/o la/s persona/s humana/s que ejerza/n su control efectivo final, con el alcance que se defina en la reglamentación

En el caso de los contratos de fideicomisos y/u otras estructuras jurídicas similares nacionales o extranjeras, incluye a la/s persona/s humana/s que actúe/n o participe/n en dicha estructura bajo cualquier denominación, como asimismo la/s persona/s humana/s que cumpla/n las condiciones del párrafo precedente, respecto de cada una de las partes del contrato.

Cuando no sea posible individualizar a aquella/s persona/s humana/s que revista/n la condición de beneficiario/s final/es conforme a la definición precedente, se considerará/n beneficiario/s final/es a la/s persona/s humana/s que tenga/n a su cargo la dirección, administración o representación de la persona jurídica, fideicomiso, fondo de inversión, o cualquier otro patrimonio de afectación y/o estructura jurídica, según corresponda."

Además de definir la figura de Beneficiario Final, la Resolución N°112/2021 fija la obligación de todos los Sujetos Obligados de identificar los Beneficiarios Finales de todos sus clientes, sin importar el nivel de riesgo que estos representen y mantener actualizada esta información. Por último, se estableció (Artículo 9) que la falta de identificación de los Beneficiarios Finales de un Cliente -datos falsos, incompletos o erróneos- puede considerarse una infracción grave pasible de sanción en los términos de lo dispuesto en el Capítulo IV de la Ley de Prevención del Lavado de Activos (Régimen Sancionatorio) con sus modificatorias.

Por su parte, la Resolución UIF 6/2022 modificó la Resolución UIF 21/2018 y habilitó a los Sujetos Obligados a requerir información fiscal y tributaria de sus clientes para la confección de los perfiles transaccionales.

Asimismo, los Sujetos Obligados mencionados deben cumplir lo dispuesto en el Decreto N° 918/2012 y Resolución UIF N° 29/2013. El artículo 1° de esa Resolución establece que los Sujetos Obligados enumerados en

el artículo 20 de la Ley de Prevención del Lavado de Activos deberán reportar, sin demora alguna, como operación sospechosa de financiación del terrorismo a las operaciones realizadas o tentadas en las que se constate alguna de las siguientes circunstancias: inciso 1.a) Que los bienes o dinero involucrados en la operación fuesen de propiedad directa o indirecta de una persona física o jurídica o entidad designada por el CSNU de conformidad con la Resolución 1267 (1999) y sus sucesivas, o sean controlados por ella; b) Que las personas físicas o jurídicas o entidades que lleven a cabo la operación sean personas designadas por el CSNU de conformidad con la Resolución 1267 (1999) y sus sucesivas; c) Que el destinatario o beneficiario de la operación sea una persona física o jurídica o entidad designada por el CSNU de conformidad con la Resolución 1267 (1999) y sus sucesivas; e inciso 2) Que los bienes o dinero involucrados en la operación pudiesen estar vinculados con la financiación del terrorismo o con actos ilícitos cometidos con finalidad terrorista, en los términos de los artículos 41 quinquies y 306 del Código Penal. Asimismo, en los casos que la resolución que disponga el congelamiento administrativo de bienes o dinero se hubiera motivado en alguna de las circunstancias expuestas en el artículo 1° inciso 1) de la Resolución UIF 29/2013, la misma regirá mientras las personas físicas o jurídicas o entidades designadas por el CSNU de conformidad con la Resolución 1267 (1999) y sus sucesivas, permanezca en el citado listado, o hasta tanto sea revocada judicialmente. Si la resolución que dispone el congelamiento administrativo de bienes o dinero se hubiera motivado en alguna de las circunstancias expuestas en el artículo 1° inciso 2) de la Resolución UIF 29/2013, la medida se ordenará por un plazo no mayor a seis (6) meses prorrogables por igual término, por única vez. Cumplido el plazo, y de no mediar resolución judicial en contrario, el congelamiento cesará.

Por otro lado, el artículo 24 de la Ley de Prevención de Lavado de Activos dispone bajo el acápite “Régimen Sancionatorio”:

“Los sujetos obligados a los que se refiere el artículo 20 de la presente ley, que incumplan alguna de las obligaciones establecidas en la presente, sus normas reglamentarias y/o en las resoluciones dictadas por la Unidad de Información Financiera (UIF), previa sustanciación de un sumario administrativo, serán pasibles de las siguientes sanciones:

1. Apercibimiento.

2. Apercibimiento con la obligación de publicar la parte dispositiva de la resolución en el Boletín Oficial de la República Argentina y hasta en dos (2) diarios de circulación nacional a costa del sujeto punido.

3. Multa, de uno (1) a diez (10) veces el valor total de el/los bien/es u operación/es, en los casos que las infracciones se refieran a la no realización de los reportes de operaciones sospechosas o a su realización fuera de los plazos y formas previstos para ello.

4. Multa, de entre quince (15) y dos mil quinientos (2.500) módulos para el resto de los incumplimientos, por cada infracción.

5. Inhabilitación de hasta cinco (5) años para ejercer funciones como oficial de cumplimiento.

En el caso de los incisos 3 y 4 precedentes, para el supuesto de concurrencia simultánea o sucesiva de varias infracciones independientes, la multa aplicable será la suma resultante de la acumulación de las multas correspondientes a cada infracción individual. En el caso que la infracción haya sido cometida por una persona jurídica, igual sanción será aplicada a los integrantes de sus órganos de administración y dirección, quienes responderán en forma solidaria.

Sin perjuicio de la sanciones previstas precedentemente, la Unidad de Información Financiera (UIF) podrá denunciar a los organismos de contralor específicos, registros y/u organizaciones profesionales, que tengan a su cargo la regulación de la respectiva profesión o actividad, los hechos e incumplimientos constatados y recomendar la inhabilitación de hasta cinco (5) años para ejercer funciones como miembro del órgano de administración, en los casos en que la infracción haya sido cometida por una persona jurídica, o la revocación de la autorización para funcionar y/o matrícula habilitante para el ejercicio de la actividad.

Las sanciones previstas en la presente ley deberán ser eficaces, proporcionales y disuasivas y se aplicarán teniendo en cuenta la naturaleza y riesgo del incumplimiento, el tamaño organizacional del sujeto obligado, los

antecedentes y conductas del caso, el volumen habitual de negocios del sujeto obligado y la condición de reincidente.

Se considerará reincidente a quien, habiendo sido sancionado por una infracción a esta ley, y encontrándose firme la misma, incurra en otra dentro del término de cinco (5) años.

Facúltase a la Unidad de Información Financiera (UIF) a revisar y, en su caso, actualizar en cada ejercicio presupuestario el valor asignado al módulo, que se establece en forma inicial en la suma de pesos cuarenta mil ($40.000).”

Asimismo, el BCRA ha emitido su propia normativa relativa a la “Prevención del Lavado de Activos, del Financiamiento del Terrorismo y otras Actividades Ilícitas”, siendo la última modificación efectuada al Texto Ordenado de dicha normativa dispuesta por la Comunicación “A” 6709.

Con el dictado de la Resolución General 622/2013 (nuevo texto ordenado de las Normas de la CNV) y normas modificatorias, y, en especial, con el Título XI “Prevención del Lavado de Activos y Financiación del Terrorismo” de dicha Resolución, se adecuaron las Normas de la CNV a las disposiciones legales vigentes, aprobando la inclusión de la “Guía de transacciones inusuales o sospechosas en la órbita del Mercado de Capitales (lavado de activos y financiación del terrorismo)” a las Normas.

El citado Título XI de las Normas de la CNV establece que los sujetos obligados deberán observar lo establecido en la Ley de Prevención del Lavado de Activos, en las normas reglamentarias emitidas por la UIF y en ese capítulo de las normas. Según esta normativa, modificada por Resolución General N° 692/2017 y 767/2018, a partir de la entrada en vigencia de la Ley N° 26.831 de Mercado de Capitales, se entenderá que dentro de la categoría de sujetos obligados que actúan en el ámbito del mercado de capitales, mencionados en los incisos 7), 8) y 13) artículo 20 de la Ley de Prevención del Lavado de Activos, a los Proveedores de Servicios de Activos Virtuales (inc. 13), los Agentes de Liquidación y Compensación, los agentes de colocación y distribución que actúen en la colocación de Fondos Comunes de Inversión o de otros productos de inversión colectiva autorizados por esa comisión, los agentes asesores globales de inversión y demás personas jurídicas a cargo de la apertura del legajo e identificación del perfil de riesgo del cliente en materia de prevención de lavado de activos, financiamiento del terrorismo y de la proliferación de armas de destrucción masiva, los agentes depositarios centrales de valores negociables o entidades registradas para recibir depósitos colectivos de valores negociables, que actúen en la custodia de instrumentos o de operaciones en los términos de la ley 20.643, los agentes de custodia, registro y pago o aquellos agentes autorizados para prestar el servicio de custodia, transferencia y/o pago de valores negociables y los fiduciarios financieros contemplados en el Capítulo 30 del Título IV del Libro Tercero del Código Civil y Comercial de la Nación. Los sujetos obligados deberán observar lo establecido en la Ley N° 27.739 y modificatorias, en las normas reglamentarias emitidas por la UIF y en la presente reglamentación. Ello incluye los decretos del Poder Ejecutivo Nacional referidos a las decisiones adoptadas por el Consejo de Seguridad de las Naciones Unidas, en la lucha contra el terrorismo, y el cumplimiento de las Resoluciones (con sus respectivos Anexos) del Ministerio de Relaciones Exteriores y Culto. Por otra parte, en virtud de la condición de “sujeto obligado” de la CNV conforme lo dispuesto en el artículo 20 inciso 20 de la Ley de Prevención del Lavado de Activos, de acuerdo con lo exigido en el artículo 21 inciso a) de la citada ley y en el marco de las reglamentaciones dictadas por la UIF aplicables a la CNV, las sociedades emisoras deberán verificar el origen lícito de los fondos involucrados en aportes de capital, aportes irrevocables a cuenta de futuras emisiones de acciones o préstamos significativos que reciban, como así también la identidad de los sujetos involucrados en dichas operaciones.

De conformidad con los términos del Título XI de las Normas de la CNV, los sujetos obligados tienen reguladas específicas modalidades de pago y procedimientos de control para la recepción y entrega de fondos de y hacia clientes. Asimismo, los sujetos obligados sólo podrán dar curso a operaciones en el ámbito de la oferta pública de valores negociables, contratos a término, futuros u opciones de cualquier naturaleza y otros instrumentos y productos financieros, cuando sean efectuadas u ordenadas por sujetos constituidos, domiciliados o que residan en dominios, jurisdicciones, territorios o estados asociados, que no sean considerados como No Cooperantes o de Alto Riesgo por el GAFI.

Por estas razones, podría ocurrir que uno o más participantes en el proceso de colocación y emisión de las Obligaciones Negociables, tales como los Colocadores se encuentren obligados a recolectar información vinculada con los suscriptores de Obligaciones Negociables e informar a las autoridades operaciones que parezcan sospechosas o inusuales, o a las que les falten justificación económica o jurídica, o que sean innecesariamente complejas, ya sea que fueren realizadas en oportunidades aisladas o en forma reiterada.

En el marco del régimen de sinceramiento fiscal establecido en la Ley 27.260, la UIF emitió la Resolución N° 92/2016, en virtud de la cual se estableció que los sujetos obligados debían implementar, a tales efectos un sistema de gestión de riesgos. Asimismo, en caso de detectarse operaciones sospechosas hasta el 31 de marzo de 2017, en el contexto del mencionado régimen legal, deberán reportarlas en un apartado denominado "ROS SF", en referencia al reporte de operación sospechosa a darse en el marco del régimen de sinceramiento fiscal. Dicho reporte deberá ser debidamente fundado y contener una descripción de las circunstancias por las cuales se considera que la operación tiene carácter de sospechosa, en el marco del régimen de sinceramiento fiscal, y revelar un adecuado análisis de la operatoria y el perfil del cliente (en este caso, no resultan necesarios los requerimientos referidos a información y documentación tributaria).

A los efectos de suscribir las Obligaciones Negociables, los oferentes deberán suministrar toda aquella información y documentación que deban presentar o sea requerida por los Colocadores y/o el Emisor para el cumplimiento de, entre otras, las normas sobre PLAFT emanadas de la UIF o establecidas por la CNV o el BCRA.

Para un análisis más exhaustivo del régimen de prevención, represión y lucha contra el lavado de activos y financiación del terrorismo vigente al día de la fecha, se sugiere a los inversores consultar con sus asesores legales la normativa vigente y aplicable, a cuyo efecto los interesados podrán consultar su texto actualizado en la página del boletín oficial de la república argentina o en www.infoleg.gob.ar, en el sitio *web* de la UIF – www.argentina.gob.ar/uif– y/o en la Página Web de la CNV (https://www.argentina.gov.ar/cnv).

Ley N° 27.401 sobre Responsabilidad Penal de las Personas Jurídicas

El 8 de noviembre de 2017, el Congreso argentino promulgó una ley que establece el régimen de responsabilidad penal aplicable a las entidades jurídicas privadas, sean estatales o no, y fue publicada en el Boletín Oficial de la República Argentina el 1 de diciembre de 2017 (la "**Ley de Responsabilidad Penal de las Personas Jurídicas**"). La ley entró en vigor en marzo de 2018, 90 días después de su publicación.

La Ley de Responsabilidad Penal de las Personas Jurídicas se aplica a las entidades jurídicas privadas por delitos de soborno nacional y transnacional, tráfico de influencias, transacciones incompatibles con el ejercicio de funciones públicas y exacciones ilegales cometidas por funcionarios públicos, entre otros.

Las entidades jurídicas son responsables por esos delitos, cometidos directa o indirectamente, con su intervención o en su nombre, interés o beneficio. La entidad jurídica también es responsable si un tercero, sin capacidad para actuar en su nombre, actuó en su propio beneficio o interés, siempre que la entidad haya ratificado los actos del tercero, incluso de manera implícita.

En caso de transformación, fusión, absorción, escisión o cualquier otra reestructuración corporativa, la responsabilidad de la entidad jurídica se transferirá a la entidad resultante o absorbente.

La ley también establece que la entidad jurídica puede ser condenada incluso si no se pudo identificar o juzgar al individuo involucrado, siempre que las circunstancias del caso permitan establecer que el delito no podría haberse cometido sin la aquiescencia de los órganos de la entidad jurídica.

Las penas que podrían aplicarse a las entidades jurídicas incluyen multas, suspensión total o parcial de las actividades comerciales de hasta diez años, suspensión de participación en licitaciones públicas o concursos para la ejecución de obras o servicios públicos, disolución y liquidación de la entidad jurídica bajo ciertas circunstancias, pérdida o suspensión de beneficios gubernamentales, entre otros.

Las penas pueden ser graduadas por los jueces, quienes tendrán en cuenta el cumplimiento de normas y procedimientos internos, el número y jerarquía de los funcionarios, empleados y colaboradores involucrados; la falta de vigilancia; el daño causado; el monto de dinero involucrado; la disposición para reducir o reparar el daño y la reincidencia.

La entidad jurídica será eximida de penas y responsabilidad administrativa siempre que: a) se haya autodenunciado un delito bajo la Ley de Responsabilidad Penal de las Personas Jurídicas; b) haya implementado un sistema adecuado de monitoreo y supervisión (un "Programa de Cumplimiento"), antes de la ocurrencia del hecho bajo prosecución, y c) haya devuelto el beneficio indebido obtenido.

El Ministerio Público Fiscal y la entidad jurídica pueden celebrar un acuerdo de colaboración efectiva, por el cual

esta última se compromete a cooperar revelando datos o información para la aclaración de los hechos, la identificación de los participantes y/o la recuperación de los activos o beneficios derivados del delito, así como a cumplir con las demás condiciones establecidas por la Ley de Responsabilidad Penal de las Personas Jurídicas.

Las entidades jurídicas no están obligadas bajo la Ley de Responsabilidad Penal de las Personas Jurídicas a implementar Programas de Cumplimiento, excepto para ser elegibles para licitar ciertos contratos con el gobierno nacional argentino y la provincia de Mendoza. Los Programas de Cumplimiento deben incluir un conjunto de acciones internas, mecanismos y procedimientos para promover la integridad, supervisión y control, destinados a prevenir, detectar y corregir irregularidades y actos ilícitos bajo esta ley.

APROBACIONES SOCIETARIAS

La creación del Prospecto y el ingreso del Banco al régimen simplificado de emisor frecuente, de conformidad con lo establecido en la Sección VIII, Capítulo V, del Título II de las Normas de la CNV (el "**Régimen de Emisor Frecuente**") fue aprobado por asamblea de accionistas del Banco de fecha 25 de abril de 2019 y por acta de reunión de directorio del Banco de fecha 5 de noviembre de 2019. La última actualización de la información contable y financiera del Prospecto así como la delegación de subfacultades y la ratificación de la condición de emisor frecuente han sido resueltas por el Directorio del Banco en su reunión de fecha 6 de marzo de 2024. La emisión y los términos y condiciones de las Obligaciones Negociables fueron aprobados por acta de reunión de directorio del Emisor de fecha 18 de septiembre de 2024.

DEFINICIONES

Los términos en mayúscula que no se encuentren definidos en el presente Suplemento de Prospecto, tendrán el significado y alcance que se les otorga en el Prospecto. Asimismo, los términos definidos se utilizan indistintamente en plural y en singular. A su vez, a los fines de este Suplemento de Prospecto, "**Argentina**" significa la República Argentina, "**Gobierno Nacional**" o "**Gobierno Argentino**" o "**Gobierno**" se refiere al Gobierno de la Nación Argentina, "**Pesos**", "**Ps**." o "**$**" significa la moneda de curso legal en la Argentina, "**Estados Unidos**" significa los Estados Unidos de América, "**Dólares**" o "**US$**" o "**U$S**" o "**Dólares Estadounidenses**" significa la moneda de curso legal en los Estados Unidos, y "**Banco Central**" o "**BCRA**" significa Banco Central de la República Argentina. Las referencias a cualquier norma contenida en el presente Suplemento de Prospecto son referencias a las normas en cuestión incluyendo sus modificatorias y reglamentarias.

II. DECLARACIONES SOBRE HECHOS FUTUROS

Este Suplemento de Prospecto, contiene declaraciones que en opinión del Emisor constituyen manifestaciones sobre hechos futuros en los términos de la Ley de Reforma de Litigios sobre Títulos Privados (*Private Securities Litigation Reform Act*) de 1995 de Estados Unidos. Estas declaraciones sobre hechos futuros podrían incluir manifestaciones respecto de la intención, creencia o expectativa actual del Emisor y la dirección del Emisor, incluyendo declaraciones respecto de las tendencias que afectan la situación financiera, los ratios financieros, los resultados de las operaciones, nuestras prioridades, la estrategia de negocios e inversiones, objetivos, visión, misión oportunidades, proyecciones, intenciones o expectativas, entre otras. Las palabras “anticipa”, “cree”, “continua”, “podría”, “estimar”, “esperar”, “intentar”, “puede”, “podría”, “objetivo”, “en curso”, “planea”, “predice”, “proyecta”, “potencial”, “debería”, “hará” o “haría,” y/o la forma negativa de estos términos, u otra terminología similar se incluyen para identificar declaraciones sobre el futuro, u otras expresiones similares. Muchos factores importantes, además de los discutidos en otras partes de este Suplemento de Prospecto, podrían hacer que los resultados reales difieran materialmente de los expresados o implícitos en las manifestaciones sobre hechos futuros, incluyendo, entre otras cosas:

- cambios en las condiciones políticas generales, legales, sociales u otras condiciones en Argentina, América Latina u otros países o regiones;
- cambios en la situación macroeconómica a nivel regional, nacional o internacional, y la influencia de estos cambios en las condiciones económicas de los mercados financieros en Argentina;
- cambios en el mercado de capitales en general que puedan afectar las políticas o actitudes respecto del otorgamiento de crédito a Argentina o a compañías argentinas, incluyendo volatilidades previstas o no previstas en los mercados financieros internacionales o locales;
- dificultades financieras del gobierno argentino y su capacidad (o incapacidad) de restructurar o su deuda con organismos de crédito internacionales o prestamistas;
- cambios en las regulaciones del gobierno argentino relativas a las instituciones financieras, incluyendo regulaciones impositivas y cambios en, o incumplimientos de, regulaciones bancarias u otro tipo de regulaciones;
- volatilidad del Peso y los tipos de cambio entre el Peso y divisas extranjeras;
- fluctuaciones en la tasa de inflación de Argentina, incluyendo hiperinflación;
- incremento de competencia en el sector bancario, servicios financieros, servicios de tarjeta de crédito, seguros, gestión de activos, fondos comunes de inversión e industrias relacionadas;
- la incapacidad del Emisor de mantener o mejorar su rendimiento;
- una pérdida de la presencia en el mercado por parte de cualquiera de los principales negocios;
- un cambio en el ciclo crediticio, un aumento de deudores morosos y/o una disminución de las comisiones cobradas a los clientes;
- cambios en los hábitos de ahorro y consumo de los clientes y otros cambios estructurales en la demanda general de servicios financieros;
- cambios en las tasas de interés y los costos de los depósitos que, entre otras cosas, afecten negativamente los márgenes;
- aumento de las provisiones para riesgos crediticios;
- la incapacidad del Emisor para obtener financiación adicional de deuda o capital en condiciones atractivas o en absoluto, lo que puede limitar la capacidad para financiar las operaciones existentes y para financiar nuevas actividades;

- cambios tecnológicos y cambios en la capacidad para implementar nuevas tecnologías;
- impacto de epidemias o pandemias (como la COVID-19 u otros brotes futuros) en la economía mundial, regional y nacional, en la actividad financiera, en el comercio mundial -tanto en términos de volumen como de precios-, y en la capacidad para recuperarnos de los efectos negativos de la pandemia (u otro brote futuro);
- pérdida de participación de mercado o los cambios en las presiones competitivas y los entornos de precios en la industria de servicios financieros;
- dificultades de integración y otros desafíos relacionados con la Adquisición (según este término se define en "*Hechos Posteriores - Acuerdo de Compra de Acciones de HSBC*"; y
- otros factores descriptos en las secciones "*Factores de Riesgo*" del Prospecto y "*Factores de Riesgo Adicionales*" del presente Suplemento de Prospecto.

Estas declaraciones incluyen las expectativas y suposiciones actuales y no son una garantía de desempeño futuro. No debe confiar indebidamente en estas declaraciones prospectivas. Si bien consideramos que estas expectativas y suposiciones son razonables, están sujetas a riesgos importantes, incertidumbres, cambios y otros factores que pueden estar fuera de control o pueden ser difíciles de predecir. En consecuencia, la situación financiera futura, precios, índices financieros, resultados de operaciones, negocios, estrategia, gastos de capital, ahorros de costos e inversiones podrían diferir materialmente de aquellos expresados o implícitos en dichas declaraciones sobre hechos futuros.

En caso de materializarse uno o más de estos factores o situaciones, o en caso de que las suposiciones subyacentes resulten incorrectas, los resultados reales podrían diferir considerablemente respecto de aquellos que se describen como previstos, considerados, estimados, esperados, predichos o previstos en este Suplemento de Prospecto.

En vistas a estos riesgos, incertidumbres y suposiciones, los hechos futuros descriptos en este Suplemento de Prospecto podrían no ocurrir. Estas declaraciones sobre hechos futuros corresponden únicamente a la fecha de este Suplemento de Prospecto y el Emisor no se compromete a actualizar ni revisar ninguna declaración sobre un hecho futuro, ya sea como resultado de información nueva o hechos o acontecimientos futuros. Periódicamente surgen factores adicionales que afectan el negocio del Emisor y no es posible predecir todos los factores, y tampoco se puede determinar el impacto de todos los factores mencionados sobre el negocio del Emisor o la medida en la que cualquier factor o combinación de factores podría generar que los resultados reales difieran significativamente de aquellos contenidos en cualquier declaración sobre hechos futuros. Si bien el Emisor considera que los planes, las intenciones y expectativas reflejados o sugeridos en dichas declaraciones sobre hechos futuros son razonables, no puede garantizarse que dichos planes, intenciones o expectativas se cumplirán. Asimismo, no deben interpretarse las declaraciones respecto de tendencias o actividades pasadas como garantías de que dichas tendencias o actividades continuaran vigentes en el futuro. Todas las declaraciones sobre hechos futuros escritas, orales y electrónicas atribuibles al Emisor o a las personas que actúen en representación del Emisor se encuentran expresamente limitadas en su totalidad por esta declaración de advertencia.

III. RESUMEN DEL EMISOR

El siguiente resumen se facilita para su comodidad. Si bien destaca cierta información importante del presente Suplemento de Prospecto, es posible que no contenga toda la información que es importante para los inversores al tomar la decisión de invertir en las Obligaciones Negociables. El Emisor insta a los inversores a que lean y revisen detenidamente todo el Suplemento de Prospecto, incluyendo la sección titulada "Factores de Riesgo Adicionales" y los estados financieros y sus notas incluidos en el presente, con el fin de comprender plenamente los términos de las Obligaciones Negociables.

El siguiente análisis no es indicativo de los resultados de las operaciones, la liquidez o la financiación del Emisor, ya sean actuales o futuros, y debe leerse junto con las secciones "Factores de Riesgo Adicionales" y "Reseña y Perspectiva Operativa y Financiera", y está calificado en su totalidad por dichas secciones.

Reseña

El Emisor es uno de los bancos de servicios financieros integrales más grandes de Argentina y un proveedor líder de productos servicios financieros en el país.

El Emisor ofrece una amplia variedad de productos y servicios financieros a grandes empresas, pequeñas y medianas empresas ("**PyMEs**") e individuos. Es una entidad financiera constituida bajo la forma legal de una sociedad anónima unipersonal en virtud de la legislación argentina, supervisada y habilitada para operar como banco comercial por la Superintendencia de Entidades Financieras y Cambiarias (la "**Superintendencia**"). El Emisor opera en Argentina, y prácticamente todos sus clientes, operaciones y activos se encuentran en Argentina.

Según la información publicada por el BCRA, al 30 de junio de 2024, el Emisor ocupaba el primer lugar en términos de activos y depósitos, y el segundo lugar en términos de cartera de préstamos entre los bancos del sector privado de Argentina. A la misma fecha, el Emisor ocupaba asimismo el primer lugar entre los bancos nacionales del sector privado en términos de activos, préstamos y depósitos. Su participación de mercado en depósitos del sector privado y préstamos al sector privado era del 10,49% y 11,89%, respectivamente, al 30 de junio de 2024. La participación de mercado se calcula con base en datos del BCRA al 30 de junio de 2024, para bancos del sector privado, incluidos los montos principales únicamente y excluidos los residentes extranjeros, cuando corresponda. Al 30 de junio de 2024, el Emisor tenía activos totales por $14.424.858 millones (US$15.821 millones), préstamos y totales por $4.611.132 millones (US$5.057 millones), depósitos totales por $8.339.471 millones (US$9.147 millones), y su patrimonio neto ascendía a $3.100.974 millones (US$3.401 millones).

El Emisor ofrece una amplia gama completa de productos y servicios financieros a través de una de las plataformas de distribución más extensas y diversificadas entre las entidades financieras del sector privado en Argentina. Esta plataforma de distribución, al 30 de junio de 2024, estaba compuesta por 301 sucursales bancarias de servicios integrales, ubicadas en todo el país, 829 cajeros automáticos y 1.104 terminales de autoservicio, servicios de banca telefónica y banca electrónica. La cartera de clientes del Emisor, al 30 de junio de 2024, tenía aproximadamente 4 millones de clientes, en su mayoría individuos, aunque también incluía más de 28.000 empresas. Los clientes de la Emisora se clasifican principalmente en cuatro categorías o segmentos: (i) retail; (ii) Negocios y PyMEs; (iii) mayorista; y (iv) financiero. Para más información, véase "*Industria Bancaria Argentina—Reseña*".

Al 30 de junio de 2024, el Emisor era de propiedad en un 100% de Grupo Financiero Galicia S.A. ("**Grupo Galicia**"), una sociedad holding de servicios financieros constituida el 14 de septiembre de 1999 con el objeto de ser titular de la totalidad de las acciones de capital del Emisor mantenidas por los miembros de las familias Escasany, Ayerza y Braun.

Los siguientes cuadros presentan información financiera seleccionada del Emisor correspondiente a los períodos de seis meses finalizados el 30 de junio de 2024 y 2023 y a los ejercicios finalizados el 31 de diciembre de 2023, 2022 y 2021.

Los datos financieros y operativos seleccionados provenientes de la información anual y los provenientes de la información intermedia se reflejan en términos de poder adquisitivo utilizando el IPC al 31 de diciembre de 2023 y al 30 de junio de 2024, respectivamente. El Emisor no ha reexpresado sus datos financieros y operativos seleccionados anualmente para medirlos en términos de pesos argentinos constantes al 30 de junio de 2024, el período financiero más reciente incluido en este documento. Por lo tanto, los datos financieros y operativos anuales y los intermedios no son directamente comparables.

ON BANCO DE GALICIA Y BUENOS AIRES S.A.U. Clase XVI (ON Internacional 2024)

	Al 30 de junio de		Al 31 de diciembre de		
	2024	2023	2023	2022	2021
	En millones de pesos		*En millones de pesos*		
Estado de resultados	**(no auditado)**				
Resultado neto por intereses	2.411.107	1.141.218	1.461.943	236.380	417.742
Resultado neto por comisiones	234.721	249.710	291.308	255.932	245.305
Resultado neto de instrumentos financieros	324.134	309.499	159.174	1. 016.430	581.919
Cargo por incobrabilidad	(137.847)	(95.957)	(122.283)	(108.731)	(86.899)
Beneficios al personal y gastos de administración	(425.669)	(369.391)	(456.122)	(405.364)	(385.692)
Resultado neto del período/ejercicio	585.178	261.515	282.773	138.964	149.738
Estado de situación financiera					
Efectivo y depósitos en bancos	2.487.540	1.968.317	1.923.493	1.352.239	1.405.653
Títulos de deuda	1.439.753	179.966	462.568	2.465.120	1.433.321
Préstamos y otras financiaciones, neto	4.611.132	5.287.325	2.239.356	2.982.002	3.506.695
Otros activos financieros	5.020.772	7.376.897	3.432.960	1.884.687	2.111.330
Total activo	14.424.858	15.677.069	8.673.082	9.165.659	8.947.968
Depósitos	8.339.471	10.966.819	5.544.973	6.609.023	6.312.724
Financiaciones recibidas de instituciones financieras	33.644	45.547	43.517	32.760	54.342
Otros pasivos financieros	2.065.599	974.397	757.634	482.120	583.033
Total pasivo	11.323.884	12.950.538	7.019.113	7.602.633	7.430.326
Patrimonio neto	3.100.974	2.726.531	1.653.969	1.563.025	1.517.642
Rubros del estado de situación financiera denominados en moneda extranjera (%)					
Activo	26%	22%	32%	19%	17%
Pasivo	27%	18%	32%	19%	21%

Los siguientes cuadros presentan ciertos indicadores financieros del Emisor correspondientes a los períodos de seis meses finalizados el 30 de junio de 2024 y 2023 y a los ejercicios finalizados el 31 de diciembre de 2023, 2022 y 2021:

ON BANCO DE GALICIA Y BUENOS AIRES S.A.U. Clase XVI (ON Internacional 2024)

	30 de junio de		31 de diciembre de		
En porcentajes, excepto indicación en contrario	2024	2023	2023	2022	2021
Indicadores seleccionados (%)	(no auditados)				
Rentabilidad y eficiencia					
Margen financiero (1)(2)	64,10%	26,86%	34,49%	20,60%	15,76 %
Retorno sobre el activo promedio (ROA) (2)	8,66%	3,40%	3,34%	1,64%	1,73%
Retorno sobre patrimonio neto promedio (ROE) (2)	37,14%	19,54%	18,18%	9,30%	10,47%
Ratio de eficiencia (3)	30,04%	51,55%	60,59%	74,01%	65,36%
Capital					
Patrimonio neto/Total activo	21,50%	17,39%		17.05%	16,96%
Total pasivo/Total patrimonio neto (veces)	3,65%	4,75%	4,24%	4,86%	4,90%
Patrimonio neto/Pasivo	27,38%	21,05%	23,56%	20,56%	20,42%
Inmovilizaciones (4)	5,41%	4,98%	4,88%	4,70%	5%
Liquidez					
Efectivo y depósitos en bancos/Depósitos	29,83%	17,95%	34,69%	20,46%	22,27%
Préstamos y otras financiaciones, neto/Total activo	31,97%	33,73%	25,82%	32,53%	39,19%
Calidad de cartera					
Cartera Irregular(5) como % de Préstamos y otras financiaciones al sector privado	1,98%	2,65%	2,24%	2,16%	3,37%
Previsión como % de Préstamos y otras financiaciones al sector privado	3,18%	4,25%	3,31%	4,88%	5,97%
Previsión como % de Cartera irregular de préstamos y otras financiaciones	160,30%	160,78%	141,60%	226,31%	176,88%
Cartera irregular con garantía como % de cartera irregular	5,02%	5,87%	6,59%	6,77%	9,80%

(1) Resultado neto por intereses más resultado neto por comisiones más resultado neto de instrumentos financieros más resultado por baja de activos valuados al costo amortizado más resultado por diferencia de cotización de oro y moneda extranjera más algunos conceptos incluidos en otros resultados operativos, sobre los activos rentables promedio.

(2) Anualizados.

(3) Beneficios al personal más gastos de administración más depreciaciones y desvalorizaciones de bienes, sobre el resultado neto por intereses más resultado neto por comisiones más resultado neto de instrumentos financieros más resultado por baja de activos valuados al costo amortizado más resultado por diferencia de cotización de oro y moneda extranjera más algunos conceptos incluidos en otros resultados operativos más el resultado por la posición monetaria neta.

(4) Propiedad, planta y equipo más Activos intangibles sobre Activo total.

(5) La cartera de préstamos irregulares incluye préstamos clasificados dentro de las siguientes categorías indicadas por el BCRA: (i) con problemas y riesgo medio; (ii) con alto riesgo de insolvencia y riesgo alto; y (iii) e irrecuperable.

Fortalezas competitivas

El Emisor considera que las siguientes características le permiten mantener su competitividad en el sector de las entidades financieras argentinas y continuar logrando sus objetivos estratégicos:

Experiencia del cliente. La experiencia de los clientes del Emisor es la base de su estrategia. El Emisor trabaja en ello entregando soluciones simples, humanas y dinámicas para mejorar la vida y los negocios de las personas. El Emisor conoce a sus clientes, aprende de ellos y trata de anticiparse a sus necesidades para ofrecerles experiencias que los hagan sentir más importantes. Para el Emisor es fundamental que la experiencia esté enfocada a las necesidades de las personas para poder crecer de manera sostenible, generando resultados de crecimiento y rentabilidad a través de la fidelización y retención de clientes.

Presencia a nivel nacional, servicio al cliente omnicanal y fuerte reconocimiento de marca. El Emisor tiene un alcance nacional a través de diversos canales de atención al cliente (digitales y físicos), con el fin de brindar una experiencia excepcional al cliente y estar disponible las 24 horas del día, los 7 días de la semana. El Emisor ha operado como banco en Argentina durante más de 119 años y, como tal, tiene una larga y consolidada trayectoria como institución de banca privada líder en Argentina, y una reputación bien establecida y de gran prestigio en el mercado argentino. Al 30 de junio de 2024, el Emisor tenía una base de clientes que representaba aproximadamente el 30% de la "población económicamente activa" en Argentina, o el segmento de la población

argentina que está empleada, o desempleada y que busca empleo activamente. Dentro de esta amplia base de clientes, el Emisor está particularmente bien representado entre los clientes particulares y los segmentos agrícola y de PyME, que son tres de los sectores que se prevé estarán bien posicionados para el crecimiento económico en los próximos años. Utilizando la herramienta de gestión Net Promoter Score ("**NPS**"), el Emisor puede medir la satisfacción de sus clientes y la probabilidad de ser recomendado por sus clientes a amigos o colegas. En 2024 utilizando el NPS, el Emisor tenía índices más altos que sus competidores directos con respecto a clientes individuales, clientes agrícolas, PyMEs y clientes institucionales.

El siguiente cuadro establece la participación de mercado del Emisor y su clasificación entre los bancos del sistema financiero argentino en algunos de sus sectores clave y otros indicadores clave al 30 de junio de 2024:

	Porcentaje de mercado	**Rango**
Clientes	4.215.835	N/A
Inicio de sesión en la aplicación Galicia	100,3 millones	N/A
Inicios de sesión de Office Banking	5,8 millones	N/A
Participación de mercado en préstamos del sector privado	11,90%(2)	2°(1)
Participación de mercado en depósitos del sector privado	10,49%(2)	1°(1)
Participación de mercado en términos de activos del sector privado	15,85%(2)	N/A
Tarjetas de crédito activas	4.323.399	3°(1)
Sucursales	301	3°(1)

(1) Al 30 de junio de 2024.

(2) La participación de mercado se calcula con base en datos del BCRA al 30 de junio de 2024, para bancos del sector privado, incluidos los montos principales únicamente y excluidos los residentes extranjeros, cuando corresponda.

Ofertas de productos innovadores, personalizados e integrales. El Emisor ofrece a sus clientes una amplia variedad de productos y servicios innovadores, personalizados e integrales tanto con respecto a la banca transaccional como a la banca electrónica. El Emisor ofrece a sus clientes una amplia variedad de productos que incluyen cuentas de depósito, tarjetas de crédito, diferentes métodos de pago, financiamiento, inversiones, soluciones de comercio exterior y soluciones comerciales (como NAVE), entre otros. El Emisor continúa enfocando sus esfuerzos en desarrollar sus capacidades de banca en línea y móviles con el fin de garantizar una mejor experiencia a sus clientes.

Procedimientos de revisión de crédito conservadores y sólidos. El Emisor tiene un enfoque exhaustivo y conservador del riesgo crediticio general que, al 30 de junio de 2024, resultó en que solo el 1,98% de los préstamos del sector privado del Emisor se clasificaran como irregulares. Este cálculo considera la cartera irregular total en relación con el financiamiento total. El Emisor ha creado comités para cada división y departamento del Emisor que se reúnen periódicamente para revisar y discutir los procedimientos de crédito relacionados con su área aplicable. Debido a los rigurosos procedimientos de revisión crediticia del Emisor, casi el 55% de la cartera de préstamos del Emisor está calificada como de bajo riesgo, de conformidad con el propio sistema interno del Emisor, siendo el sector energético (que incluye la industria de *oil & gas* y el sistema de generación eléctrica) el que representa el menor nivel de riesgo dentro de la cartera de préstamos. Además, la exposición del Emisor al riesgo de crédito de cualquier cliente individual está limitada con las diez principales cuentas de préstamos del Emisor por un monto pendiente de pago que representa menos del 14% de la cartera total de préstamos del Emisor al 30 de junio de 2024.

Fuerza laboral motivada, altamente capacitada y eficaz. El Emisor se enorgullece de su fuerza laboral motivada, altamente capacitada y eficaz y de su cultura de experiencia general positiva. El Emisor entiende la experiencia desde una perspectiva de creación de valor continua. El Emisor quiere ser una de las mejores compañías para trabajar. Para ello, el Emisor gestiona la experiencia de sus equipos en función del impacto positivo que tienen en la experiencia de sus clientes. La cultura del Emisor le permite innovar y evolucionar, construir en equipo y trabajar con flexibilidad y empatía. Esta cultura y fuerza laboral han permitido al Emisor interactuar exitosamente con una amplia variedad de clientes diversos y adaptar sus productos y soluciones para abordar las necesidades de cada segmento de clientes. El Emisor considera que un excelente ambiente de trabajo es fundamental para que

las personas tengan una experiencia favorable y generen un impacto favorable y positivo en el negocio. El Emisor ha evolucionado su forma de monitorear la moral del equipo a través de encuestas de impacto, aumentando la frecuencia para actuar más rápidamente y responder a las nuevas necesidades. Además, el Emisor simplificó las métricas para centrarse en los aspectos estratégicos que busca mejorar y agregó métricas de NPS y eNPS. El último resultado de eNPS disponible fue 78%.

Estrategia de negocios

Continuar mejorando la experiencia del cliente. Históricamente, el Emisor se ha centrado en la experiencia de sus clientes y sus necesidades. El objetivo del Emisor es ser el banco preferido entre los clientes. El Emisor pretende poner en práctica esta estrategia centrada en el cliente proporcionándole una experiencia distintiva, una comprensión exhaustiva de sus necesidades financieras y ofertas de productos especializados. En este sentido, el Emisor tiene la intención de centrarse en: (i) experiencia, brindando a los clientes una experiencia bancaria superior y soluciones tecnológicas avanzadas; (ii) valor, siendo líder en la generación de valor al tiempo que fortalece las relaciones existentes con los clientes; (iii) conocimiento, adaptando sus productos a sus clientes a través de una amplia comprensión de sus necesidades; (iv) eficiencia, buscando mejores ratios de eficiencia para sus propuestas de valor; (v) recursos, asignando recursos y capital de manera efectiva; y (vi) cultura, fomentando una cultura centrada en las necesidades de sus clientes. En última instancia, el Emisor se esfuerza por mejorar la vida cotidiana de más personas a través de estos esfuerzos enfocados.

Continuar aumentando su penetración en el mercado. El Emisor ha trabajado constantemente para aumentar su base de clientes, con una tasa de crecimiento anual compuesta del 47% en los últimos 5 años. Además, el Emisor está enfocado en penetrar en todos los sectores del mercado argentino. Por ejemplo, actualmente, está persiguiendo el crecimiento de su base de clientes individuales en los segmentos *Retail* y el segmento Negocios y PyMEs. Al 30 de junio de 2024, el Emisor cuenta con 4.184.905 clientes, en estos segmentos, y cree que existe un significativo potencial de crecimiento adicional. Con el fin de apuntar a este sector, el Emisor planea desarrollar aún más productos y servicios especializados para personas de alto patrimonio neto, con alta personalización y servicios integrales de asesoramiento. El Emisor también tiene previsto seguir ampliando su base de clientes PyMEs, ya que considera que este sector tiene un alto potencial de crecimiento porque las PyMEs tienden a utilizar un pequeño número de bancos para todas sus necesidades bancarias. El Emisor cree que esta fidelización le permitirá vender más de sus productos y servicios y maximizar los ingresos potenciales por cliente. Los gastos de capital presupuestados para 2024 incluyen $167.193 millones en relación con desarrollo de organización y sistemas. Por último, el Emisor también ve la oportunidad de ampliar su base de clientes minoristas ampliando sus servicios de nómina a clientes corporativos, al tiempo que se centra en mejorar las operaciones rentables.

Incrementar las sinergias y oportunidades de venta cruzada entre el Emisor y las subsidiarias de Grupo Galicia. El Emisor busca continuamente formas de mejorar las sinergias tanto entre él mismo como con las filiales de Grupo Galicia, con el fin de mejorar las soluciones (productos y servicios) de sus clientes. Banco Galicia mantiene una excelente relación con sus clientes priorizando su experiencia. Esta relación se fortalece incrementando la gama de productos y servicios y con una oferta dirigida a grupos especiales de clientes. Por ejemplo, Nera es una plataforma de financiación digital multiproducto orientada a este sector. El Emisor y las filiales de Grupo Galicia adoptan un enfoque ecosistémico para convertirse en el socio principal de sus clientes, aprovechando su experiencia y recursos para respaldar el crecimiento de sus clientes y mejorar su experiencia general.

Continuar desarrollando y mejorando los servicios de banca digital que ofrece. Históricamente, el Emisor ha trabajado constantemente para mejorar sus productos transaccionales y canales digitales. En línea con esta estrategia, el Emisor ha desarrollado su plataforma móvil y su sitio web, ampliando así su capacidad operativa y ofreciendo ahora un amplio abanico de posibilidades para las operaciones de inversión y los métodos de pago. El Emisor planea continuar desarrollando aún más los servicios digitales que ofrece a sus clientes tanto para aumentar el volumen de negocios que realiza con los clientes existentes como para aumentar su penetración general en el mercado. Para más información, ver "*Marco Normativo Bancario y de Tarjetas De Crédito—Canales de Atención*" en este Suplemento de Prospecto.

Generar valor a través de la Sostenibilidad: El Emisor tiene como objetivo generar valor en el marco de la gestión sostenible pensando en el bien común con foco en la agenda social y programas orientados a apoyar la salud y el ecosistema productivo cuidando, a su vez, el medio ambiente.

Estructura corporativa

La siguiente tabla ilustra la estructura organizativa del Emisor (así como sus accionistas y ciertas sociedades vinculadas) al 30 de junio de 2024. Los porcentajes indican las participaciones de capital en cada sociedad respectiva.

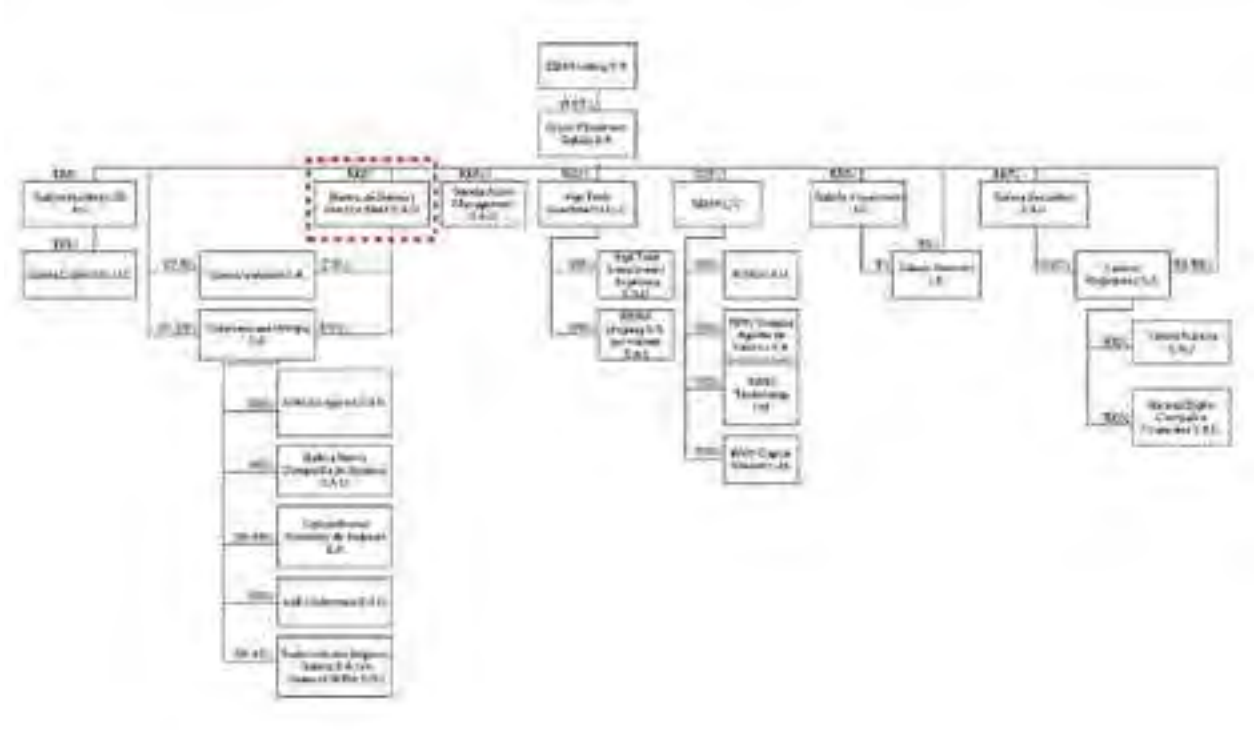

La mayoría de las sociedades que se muestran en el gráfico anterior están constituidas en Argentina, a excepción de Galicia Holdings US, Galicia Capital US, Agri Tech Management, IGAM y Galicia Investments que están constituidas en los Estados Unidos y Galicia Ventures que está constituida en Canadá.

Información General

El domicilio legal del Banco es Tte. Gral. J. D. Perón 430 (C1038AAJ), Ciudad Autónoma de Buenos Aires, República Argentina; el CUIT 30-50000173-5, el número de teléfono general es +54 (011) 6329-0000 y la dirección de correo electrónico es relacionesinstitucionales@bancogalicia.com.ar. El sitio web del Banco es www.galicia.ar. La información que contiene (o que resulta accesible de) dicho sitio web no se encuentra incorporada por referencia en el presente Suplemento de Prospecto y no se considerará parte del mismo ni material de inversión.

IV. INFORMACIÓN FINANCIERA Y OPERATIVA SELECCIONADA

Las siguientes tablas presentan cierta información estadística y ratios con respecto al Emisor correspondientes a los períodos indicados. El público inversor deberá leer esta información junto con la restante información proporcionada en este Suplemento Prospecto, incluyendo los Estados Financieros Anuales auditados y los Estados Financieros Intermedios no auditados del Emisor y la sección "Reseña y Perspectiva Operativa y Financiera" de este Suplemento de Prospecto.

El Emisor confeccionó esta información a partir de los registros financieros, que se llevan de conformidad con los métodos contables de conformidad con los estándares emitidos por el BCRA los cuales se encuentran basados en las NIIF emitidas por el IASB tal como se describe en la sección "Aviso a los Inversores y Declaraciones —Cierta Información Financiera" del presente Suplemento de Prospecto.

Balance promedio y Resultados de Activos Rentables y Gastos de Pasivos con Costo

Los saldos promedio de los activos rentables y de los pasivos con costo, incluyendo los intereses relacionados por cobrar y a pagar, se calculan en forma mensual.

Los saldos promedio se han separado entre aquellos denominados en pesos y los denominados en dólares. La tasa de interés nominal es el monto de intereses ganados o pagados durante el período dividido por el saldo promedio relacionado.

Las ganancias/pérdidas netas sobre títulos públicos y las diferencias relacionadas en los precios de mercado cotizados se incluyen en intereses devengados a favor. El Emisor gestiona sus actividades de negociación de títulos públicos como parte integrante de su negocio. El Emisor no distingue entre ingresos por intereses y ganancias o pérdidas de mercado sobre su cartera de títulos públicos. El saldo de préstamos que no producen devengamientos se incluye en el cálculo de saldo de préstamos promedio.

La siguiente tabla ilustra los saldos promedio del Emisor, intereses devengados y tasas de intereses nominales correspondientes a los activos rentables y pasivos con costo con respecto al período de seis meses finalizado el 30 de junio de 2024 y el 30 de junio de 2023.

ON BANCO DE GALICIA Y BUENOS AIRES S.A.U. Clase XVI (ON Internacional 2024)

	Correspondiente al período de seis meses finalizado el 30 de junio de			Correspondiente período de seis meses finalizado el 30 de junio de 2023		
	Saldo Promedio	Intereses devengados	Rendimiento / Tasa Promedio	Saldo promedio	Intereses devengados	Rendimiento / Tasa Promedio
	(No auditado)					
	(en millones de Pesos al 30 de junio de 2024, excepto que se indique lo					
Activos rentables						
En pesos	**7.198.519**	**3.927.327**	**109,11%**	**9.919.909**	**3.612.966**	**72,84%**
Títulos públicos	2.177.351	1.955.042	179,58%	4.701.576	1.987.771	84,56%
Préstamos	2.762.913	1.227.050	88,82%	4.122.370	1.326.981	64,38%
Otros activos rentables	2.258.266	745.236	66,00%	1.096.013	298.207	54,42%
En moneda extranjera	**1.032.746**	**180.197**	**34,90%**	**763.977**	**64.116**	**16,78%**
Títulos públicos	481.819	169.509	70,36%	270.765	29.510	21,80%
Préstamos	471.092	10.336	4,39%	334.813	9.759	5,83%
Otros activos rentables	79.837	354	0,88%	158.433	24.847	31,37%
Total activos rentables	**8.231.265**	**4.107.524**	**99.80%**	**10.683.886**	**3.677.077**	**68,83 %**
Pasivos con costo						
En pesos	3.734.519	1.185.025	63,46%	6.226.961	2.012.690	64,64%
Cajas de ahorro	579.120	45	0,02%	835.955	66	0,02%
Plazo fijo	1.735.672	725.614	83,61%	3.992.734	1.528.587	76,57%
Otros depósitos	1.129.032	366.972	65,01%	1.224.065	422.071	68,96%
Títulos de deuda	23.957	8.492	70,89%	7.719	2.985	77,34%
Otros Pasivos con costo	266.738	83.902	62,91%	166.507	58.981	70,85%
En moneda extranjera	1.960.801	14.531	1,48%	1.631.175	14.416	1,77 %
Cajas de ahorro	1.398.437	—	—%	1.035.636	0	—%
Plazo fijo	226.313	1.927	1,70%	262.393	2.093	1,60 %
Otros depósitos	34.188	—	—%	43.999	1	—%
Títulos de deuda	248.091	9.835	7,93%	235.039	9.838	8,37%
Otros pasivos con costo	53.772	2.769	10,30%	54.106	2.484	9,18%
Total Pasivos con costo	**5.695.317**	**1.199.556**	**42,12%**	**7.858.153**	**2.027.107**	**51,59%**

- *Las tasas incluyen el ajuste por CER/UVA.*

La siguiente tabla ilustra los saldos promedio del Emisor, intereses devengados y tasas de intereses nominales correspondientes a los activos rentables y pasivos con costo con respecto a los ejercicios finalizados el 31 de diciembre de 2023, el 31 de diciembre de 2022 y el 31 de diciembre de 2021.

ON BANCO DE GALICIA Y BUENOS AIRES S.A.U. Clase XVI (ON Internacional 2024)

	Correspondiente al ejercicio finalizado el 31 de diciembre de 2023			Correspondiente al ejercicio finalizado el 31 de diciembre de 2022			Correspondiente al ejercicio finalizado el 31 de diciembre de 2021		
	Saldo Promedio	Intereses devengados	Rendimiento / Tasa Promedio	Saldo Promedio	Intereses devengados	Rendimiento / Tasa Promedio	Saldo Promedio	Intereses devengados	Rendimiento / Tasa Promedio
	(en millones de pesos al 31 de diciembre de 2023, excepto que se indique lo contrario)								
Activos rentables									
En pesos	**5.046.699**	**4.428.067**	**87,74%**	**4.997.912**	**2.914.683**	**58,32%**	**5.382.297**	**1.996.015**	**37,08%**
Títulos públicos	2.122.907	2.118.298	99,78%	2.168.904	1.424.419	65,67%	1.643.276	645.369	39,27%
Préstamos	2.205.852	1.631.174	73,95%	2.419.706	1.206.839	49,88%	2.725.658	998.605	36,64%
Otros Activos rentables	717.940	678.595	94,52%	409.302	283.425	69,25%	1.013.363	352.041	34,74%
En moneda extranjera	**474.375**	**60.977**	**12,85%**	**234.097**	**18.955**	**8,10 %**	**404.682**	**28.395**	**7,02 %**
Títulos públicos	237.489	22.709	9,56%	16.962	1.725	10,17%	21.947	-3.300	(15,04)%
Préstamos	163.385	9.373	5,74%	210.776	11.942	5,67%	364.203	24.082	6,61%
Otros Activos rentables	73.501	28.895	39,31%	6.359	5.288	83,15%	18.532	7.613	41,07%
Total Otros Activos rentables	**5.521.074**	**4.489.044**	**81,31%**	**5.232.009**	**2.933.638**	**56,07%**	**5.786.979**	**2.024.409**	**34,98%**
Pasivos con costo									
En pesos	3.552.291	**2.702.352**	76,07 %	3.421.482	**1.580.612**	46,20 %	3.625.040	**1.006.569**	27,77 %
Cajas de ahorro	476.643	**76**	0,02 %	568.378	**100**	0,02 %	653.339	**103**	0,02 %
Plazo fijo	2.207.830	**1.990.337**	90,15 %	2.133.133	**1.253.269**	58,75 %	2.205.601	**773.192**	35,06 %
Otros depósitos	768.926	**636.436**	82,77 %	677.614	**308.094**	45,47 %	733.101	**221.785**	30,25 %
Títulos de deuda	2.658	**2.055**	77,31 %	20.945	**11.099**	52,99 %	18.259	**7.031**	38,50 %
Otros Pasivos con costo	96.233	73.448	76,32 %	21.412	8.050	37,59 %	14.740	4.459	30,25 %
En moneda extranjera	983.030	18.243	1,86%	939.063	16.056	1,71%	1.343.530	19.150	1,43%
Cajas de ahorro	621.302	0	—%	555.433	0	—%	777.705	0	—%
Plazo fijo	147.836	2.508	1,70%	163.461	1.451	0,89%	248.464	1.662	0,67%
Otros depósitos	23.911	1	—%	42.327	0	—%	43.378	0	—%
Títulos de deuda	144.735	12.517	8,65%	145.776	13.655	9,37%	207.864	15.626	7,52%
Otros Pasivos con costo	45.246	3.217	7,11%	32.066	950	2,96%	66.119	1.862	2,82%
Total Pasivos con costo	**4.535.320**	**2.720.595**	**59,99%**	**4.360.545**	**1.596.668**	**36,62%**	**4.968.570**	**1.025.720**	**20,64%**

- *Las tasas incluyen el ajuste por CER/UVA.*

Cambios en el Volumen de Ganancia Neta por Intereses y Análisis de Tasas

La siguiente tabla asigna, por moneda, cambios en los ingresos y egresos por intereses del Emisor entre los cambios en el volumen promedio de activos rentables y pasivos con costo y los cambios en las tasas de intereses nominales respectivas correspondientes a (i) el período de seis meses finalizado el 30 de junio de 2024 en comparación al período de seis meses finalizado el 30 de junio de 2023, (ii) el ejercicio económico finalizado el 31 de diciembre de 2023 en comparación al ejercicio finalizado el 31 de diciembre de 2022 y (iii) el ejercicio económico finalizado el 31 de diciembre de 2022, en comparación al período de seis meses finalizado el 31 de diciembre de 2021. Las diferencias relacionadas con las tasas o volúmenes se asignan proporcionalmente a la variación de las tasas y la variación de volumen, respectivamente.

ON BANCO DE GALICIA Y BUENOS AIRES S.A.U. Clase XVI (ON Internacional 2024)

	Período de seis meses finalizado el 30 de junio de 2024 / Período de seis meses finalizado el 30 de junio de 2023 Aumento (Disminución) debido a variaciones en		
	Volumen	**Tasa**	**Variación Neta**
	(en millones de Pesos al 30 de junio de 2024)		
Activos rentables			
En pesos	**1.063.403**	**(749.034)**	**314.369**
Títulos de públicos	29.945	(62.674)	(32.729)
Préstamos	661.139	(761.070)	(99.931)
Otros Activos rentables	372.319	74.710	447.029
En moneda extranjera	**29.481**	**86.602**	**116.082**
Títulos públicos	36.291	103.708	139.999
Préstamos	1.467	(890)	577
Otros Activos rentables	(8.277)	(16.216)	(24.493)
Total Activos rentables	**1.092.884**	**(662.432)**	**430.452**
Pasivos con costo			
En pesos	**(954.311)**	**126.646**	**(827.665)**
Cajas de ahorro	(21)	—	(21)
Plazo fijo	(958.940)	155.967	(802.973)
Otros depósitos	(31.706)	(23.393)	(55.099)
Títulos de deuda	5.734	(227)	5.507
Otros Pasivos con costo	30.622	(5.701)	24.921
En moneda extranjera	**(375)**	**491**	**116**
Plazo fijo	(304)	138	(166)
Títulos de deuda	**(56)**	**53**	**(3)**
Otros Pasivos con costo	(15)	300	285
Total Pasivos con costo	**(954.686)**	**127.137**	**(827.549)**

ON BANCO DE GALICIA Y BUENOS AIRES S.A.U. Clase XVI (ON Internacional 2024)

	Ejercicio económico finalizado el 31 de diciembre de 2023 / Ejercicio económico finalizado el 31 de diciembre de 2022 Aumento (Disminución) debido a variaciones en			Ejercicio económico finalizado el 31 de diciembre de 2022 / Ejercicio económico finalizado el 31 de diciembre de 2021 Aumento (Disminución) debido a variaciones en		
	Volumen	Tasa	Variación Neta	Volumen	Tasa	Variación Neta
	(en millones de pesos al 31 de diciembre de 2023)					
Activos rentables						
En pesos	**141.622**	**1.371.762**	**1.513.384**	**260.288**	**658.380**	**918.668**
Títulos públicos	(29.537)	723.416	693.879	251.167	527.883	779.050
Préstamos	(95.141)	519.476	424.335	(93.832)	302.066	208.234
Otros Activos rentables	266.300	128.870	395.170	102.953	(171.569)	(68.616)
En moneda extranjera	**43.210**	**(1.188)**	**42.022**	**(4.324)**	**(5.116)**	**(9.440)**
Títulos públicos	21.081	(97)	20.984	600	4.425	5.025
Préstamos	(2.719)	150	(2.569)	(9.076)	(3.064)	(12.140)
Otros Activos rentables	24.848	(1.241)	23.607	4.152	(6.477)	(2.325)
Total Activos rentables	**184.832**	**1.370.574**	**1.555.406**	**255.964**	**653.264**	**909.228**
Pasivos con costo						
En pesos	**123.063**	**998.677**	**1.121.740**	**(36.342)**	**610.384**	**574.042**
Cajas de ahorro	(24)	–	(24)	(3)	–	(3)
Plazo fijo	45.322	691.746	737.068	(24.537)	504.614	480.077
Otros depósitos	46.327	282.015	328.342	(15.283)	101.592	86.309
Títulos de deuda	(19.068)	10.024	(9.044)	1.143	2.925	4.068
Otros Pasivos con costo	50.506	14.892	65.398	2.338	1.253	3.591
En moneda extranjera	**293**	**1.893**	**2.186**	**(17.407)**	**14.313**	**(3.094)**
Plazo fijo	(124)	1.181	1.057	(5.229)	5.018	(211)
Títulos de deuda	**(97)**	**(1.041)**	**(1.138)**	**(11.168)**	**9.197**	**(1.971)**
Otros Pasivos con costo	514	1.753	2.267	(1.010)	98	(912)
Total Pasivos con costo	**123.356**	**1.000.570**	**1.123.926**	**(53.749)**	**624.697**	**570.948**

El aumento de $430.452 millones en ingresos por intereses correspondiente período de seis meses finalizado el 30 de junio de 2024, en comparación al período de seis meses finalizado el 30 de junio de 2023, puede explicarse por un aumento de $1.092.884 millones en el volumen de activos rentables, y parcialmente compensado por una disminución de $662.432 millones en la tasa de interés de los activos rentables.

En particular, $314.369 millones del aumento se debieron a un aumento en los ingresos por intereses de activos denominados en pesos. Este aumento se debió a un aumento en los resultados por intereses de otros activos rentables denominados en pesos, principalmente como resultado de un incremento del volumen y de sus tasas. El volumen promedio de los otros activos rentables denominados en pesos era de $2.258.266 al período de seis meses finalizado el 30 de junio de 2024, en comparación a $1.096.013 millones correspondientes al período de seis meses finalizado el 30 de junio de 2023. El incremento de las tasas de interés ganadas de otros activos rentables denominados en pesos fue de 1.158 puntos básicos, pasando de 54,42% a 66,00%.

Aunque los préstamos denominados en pesos al sector privado disminuyeron de $4.122.370 millones para el período de seis meses finalizado el 30 de junio de 2023, a $2.762.913 millones para el período de seis meses finalizado el 30 de junio de 2024, este menor volumen expuesto a tasas que no han excedido las tasas de inflación generando un incremento en los ingresos por intereses de $661.139 millones.

En términos de cargos por intereses, la disminución por $827.549 millones correspondiente al período de seis meses finalizado el 30 de junio de 2024, en comparación al período de seis meses finalizado el 30 de junio de 2023, se trata principalmente del resultado de una disminución en el volumen de depósitos a plazo fijo denominados en Pesos (el cual se disminuyó de $3.992.734 millones durante el período de seis meses finalizado el 30 de junio de 2023 a $1.735.672 millones correspondientes al período de seis meses finalizado el 30 de junio de 2024), conjuntamente con un aumento de 704 puntos básicos en la tasa de intereses a pagar sobre los depósitos a plazo fijo, que se incrementó de 76,57% a 83,61%.

El aumento de $1.555.406 millones en los ingresos por intereses correspondiente al ejercicio económico finalizado el 31 de diciembre de 2023, explicado por un incremento de $1.370.574 por el aumento de la tasa de interés de los activos rentables.

En particular, la suma de $1.513.384 millones del aumento se debió a un aumento en los ingresos por intereses provenientes de activos denominados en pesos. Este aumento se debió a un aumento en las tasas de interés, principalmente como resultado del incremento en de los títulos de deuda soberanos denominados en pesos (representando el 88% del incremento). El volumen promedio de los títulos de deuda soberanos era de $4.128.960 millones al cierre del ejercicio 2023, comparado con $3.899.098 millones del ejercicio anterior. El incremento de $693.879 millones en intereses proveniente de títulos de deuda soberanos denominados en pesos fue consecuencia de un incremento de las tasas de interés (contabilizando por $723.416 millones), como consecuencia de un incremento en las tasas de interés del 65,67% en el 2022 al 92,23% en 2023.

En términos de cargos por intereses, el incremento de $1.123.926 millones correspondiente al ejercicio económico finalizado el 31 de diciembre de 2023, en comparación a 2022, se debe principalmente al resultado de un aumento en la tasa de interés pagable en los depósitos a plazo fijo denominados en pesos (que crecieron del 58,75% en 2022 a 90,15% en 2023), representando un aumento de $737.068 millones en los intereses pagaderos a los depósitos a plazo fijo.

Títulos de deuda y capital

La siguiente tabla indica las tenencias del Emisor de títulos de deuda y de capital a las fechas del balance que se indican a continuación.

ON BANCO DE GALICIA Y BUENOS AIRES S.A.U. Clase XVI (ON Internacional 2024)

	Al 30 de junio,		Al 31 de diciembre,		
	2024	2023	2023	2022	2021
	(No auditado)				
	(en millones de Pesos)				
Títulos de deuda a valor razonable con cambios en resultados	**1.439.753**	**179.966**	**462.568**	**2.465.120**	**1.433.321**
Títulos Públicos Argentinos	1.410.972	92.910	446.917	206.063	313.300
Letras del BCRA	2.249	—	—	2.242.640	1.101.390
Títulos privados	26.532	87.056	15.651	16.418	18.632
Otros títulos de deuda	**3.388.994**	**5.494.235**	**1.795.850**	**1.093.038**	**560.779**
Títulos a valor razonable con cambios en ORI	**1.563.491**	**—**	**—**	**—**	**19.645**
Títulos Públicos Argentinos	1.563.491	—	—	—	19.645
Títulos a Costo Amortizado	**1.825.502**	**5.494.235**	**1.795.850**	**1.093.038**	**541.134**
Títulos	1.790.324	1.373.553	1.479.530	984.955	541.130
Letras del BCRA	35.178	4.120.682	316.320	108.083	—
Inversiones en Instrumentos de patrimonio	**12.492**	**15.820**	**6.897**	**6.973**	**21.888**
Total títulos de deuda y de patrimonio	**4.841.238**	**5.690.021**	**2.265.315**	**3.565.131**	**2.015.988**

Las tenencias del Emisor de títulos públicos y títulos privados al 30 de junio de 2024 ascendían a los $4.841.238 millones.

Las tenencias de títulos de deuda del Emisor a valor de mercado por ganancia o pérdida al 30 de junio de 2024 eran de $1.439.753 millones, principalmente debido a la tenencia de títulos de deuda públicos argentinos por $1.410.972 millones.

Las tenencias del Emisor en otros títulos de deuda al 30 de junio de 2024 eran de $3.388.994 millones. Esto incluye $1.563.491 millones en títulos de deuda medidos a valor de mercado a través de ORI y $1.825.502 millones medidos a costo amortizado.

Las tenencias del Emisor en inversiones en instrumentos de patrimonio al 30 de junio de 2024 eran de $12.492 millones.

Vencimiento restante y rendimiento promedio ponderado

La siguiente tabla ilustra el vencimiento restante y el rendimiento promedio ponderado de las tenencias de inversión del Emisor y negociación de títulos públicos y societarios al 30 de junio de 2024. Los rendimientos de la cartera de títulos públicos del Emisor no contienen ajustes por equivalencia de impuestos.

ON BANCO DE GALICIA Y BUENOS AIRES S.A.U. Clase XVI (ON Internacional 2024)

	Al 30 de junio de 2024								
		Vencimiento dentro de 1 año		Vencimiento entre 1 año y 5 años		Vencimiento entre 5 años y 10 años		Vencimiento posterior a 10 años	
	Valor contable total	Valor contable	Rendimiento (1)	Valor contable	Rendimiento	Valor contable	Rendimiento (1)	Valor contable	Rendimiento (1)
	en millones de Pesos, excepto porcentajes)								
Otros Títulos de deuda									
Títulos a Costo Amortizado									
Títulos públicos	1.790.324	877.661	(0,2)%	911.285	1,5%	1.380	25,7%	—	—%
Letra y Bonos del BCRA	1.598.670	1.598.670	48,7%	—	—%	—	—%	—	—%
Títulos privados	26.532	9.078	77,7%	15.415	6,7%	2.038	8,0%	—	—%
Títulos de deuda	26.532	9.078	77,7%	15.415	6,7%	2.038	8,0%	—	—%
Títulos de deuda de Fideicomiso Financiero	—	—	—%	—	—%	—	—%	—	—%
Otros	—	—	—%	—	—%	—	—%	—	—%
Total otros títulos de deuda medidos a costo amortizado	**3.415.526**	**2.485.409**	**31,8%**	**926.700**	**1,7%**	**3.418**	**19,9%**	**—**	**—%**

(1) Rendimiento efectivo basado en los valores de mercado cotizados del 30 de junio de 2024.

Cartera de Préstamos y Otra Financiación

La información consignada en la tabla siguiente ilustra los préstamos y otras carteras de financiación incluyendo montos de capital vencidos. Los préstamos personales y préstamos de tarjetas de crédito son habitualmente proporcionados a personas físicas por parte del Emisor. Asimismo, se extienden también a las personas físicas ciertos montos relacionados con adelantos, pagarés, créditos hipotecarios y créditos prendarios. No obstante, los adelantos y pagarés representan en su mayoría a préstamos efectuados a compañías.

ON BANCO DE GALICIA Y BUENOS AIRES S.A.U. Clase XVI (ON Internacional 2024)

	Al 30 de junio,		Al 31 de diciembre,		
	2024	2023	2023	2022	2021
	(no auditado)				
	En millones de pesos al 30 de juunio de 2024		*En millones de pesos al 31 de diciembre de 2023*		
Entidades financieras	**17.678**	**67.161**	**27.340**	**42.540**	**77.248**
Préstamos	17.678	67.161	27.299	42.529	77.245
Otra financiación	—	—	41	11	3
Sector privado no financiero y residentes en el exterior	**4.738.146**	**5.419.866**	**2.294.419**	**3.067.126**	**3,642.689**
Préstamos	4.592.743	5.300.646	2.221.280	3.000.483	3.570.820
Giros en descubierto	655.415	481.847	174.121	274.443	374.205
Pagarés	1.387.563	1.869.476	711.798	1.002.503	1.195.266
Créditos hipotecarios	44.331	77.115	37.916	60.416	111.733
Créditos prendarios	70.718	114.218	45.092	79.762	98.392
Préstamos personales	425.018	487.021	182.590	283.055	322.334
Préstamos de tarjetas de crédito	1.357.275	1.789.743	873.253	1.034.945	1.185.642
Otros préstamos	357.239	165.259	48.671	115.706	118.045
Intereses devengados, ajustes y diferencias a cobrar por cotización de moneda extranjera	307.387	350.899	161.287	166.395	179.753
Intereses documentados	(12.203)	(34.931)	(13.447)	(16.742)	(14.551)
Arrendamientos financieros	8.964	20.766	6.450	11.078	(7.375)
Otro financiamiento	136.439	98.454	66.689	55.565	64.494
Sector público no financiero	**5.428**	**12.577**	**461**	**4.000**	**3**
Total préstamos y otras financiaciones	**4.761.252**	**5.499.604**	**2.322.220**	**3.113.666**	**3.719.940**
Previsiones	**(150.120)**	**(212.280)**	**(82.864)**	**(131,663)**	**(213.241)**
Préstamos	(147.104)	(210.011)	(81.613)	(129.814)	(210.727)
Arrendamientos financieros	(190)	(200)	(134)	(90)	(55)
Otra financiación	(2.826)	(2.069)	(1.117)	-1.759	(2.459)
Préstamos y otra financiación neto	**4.611.131**	**5.287.325**	**2.239.356**	**2.982.002**	**3.506.696**

(1) Las categorías de préstamos incluyen:

- *Adelantos: obligaciones a corto plazo giradas por clientes a través de giros en descubierto.*
- *Giros en descubierto: pagarés y otras promesas de pago endosados y suscriptos por un prestatario o grupo de prestatarios y préstamos sujetos a factoring.*
- *Créditos hipotecarios: préstamos otorgados para la compra o mejoras a inmuebles garantizados por dicho mismo inmueble y préstamos comerciales garantizados por una hipoteca constituida sobre el inmueble.*
- *Créditos prendarios: préstamos garantizados por medio de un bien dado en garantía (como por ejemplo maquinarias) distinto de un inmueble, en los casos en que dicho bien dado en garantía sea parte integrante de los documentos del préstamo.*
- *Préstamos personales: préstamos otorgados a personas físicas.*
- *Préstamos de tarjetas de crédito: préstamos otorgados a través de tarjetas de crédito a titulares de tarjetas de crédito.*
- *Otros préstamos: préstamos no incluidos en otras categorías.*
- *Intereses documentados: descuento sobre obligaciones negociables y letras.*

Al 30 de junio de 2024, los préstamos y otra cartera de financiación antes de previsiones por préstamos y otras pérdidas financieras ascendieron a la suma de $4.611.131 millones, una disminución de 13% en comparación al período finalizado el 30 de junio de 2023.

ON BANCO DE GALICIA Y BUENOS AIRES S.A.U. Clase XVI (ON Internacional 2024)

Al 31 de diciembre de 2023, la cartera de préstamos y otra financiación del Emisor antes de previsiones por préstamos y otras pérdidas de financiación ascendieron a la suma de $2.239.356 millones, una disminución del 25% en comparación al ejercicio finalizado el 31 de diciembre de 2022.

Composición de vencimientos de la cartera de préstamos

La siguiente tabla establece un análisis por tipo de préstamo y plazo restante hasta el vencimiento de la cartera de préstamos del Emisor al 30 de junio de 2024.

ON BANCO DE GALICIA Y BUENOS AIRES S.A.U. Clase XVI (ON Internacional 2024)

	Al 30 de junio de 2024				
	En el plazo de 1 año o menos	Entre 1 año y 5 años	Entre 5 y 15 años	Mayor a 15 años	Total al 30 de junio de 2024
	(no auditado)				
	(en millones de pesos)				
Tasas Variables					
Sector privado no financiero y residentes en el exterior	**167.036**	**74.643**	**23**	**—**	**241.702**
Préstamos	167.036	74.643	23	—	241.702
Adelantos	83	—	—	—	83
Giros en descubierto	33.596	67.844	—	—	101.440
Créditos hipotecarios	19.211	2.791	23	—	22.025
Créditos prendarios	143	396	—	—	539
Préstamos personales	17.494	3.612	—	—	21.106
Pre-financiación y financiación de exportaciones	96.509	—	—	—	96.509
Total Tasa Variable	**167.036**	**74.643**	**23**	**—**	**241.702**
Tasas Fijas					
Sector público no financiero	**5.428**	**—**	**—**	**—**	**5.428**
Entidades financieras	**17.032**	**646**	**—**	**—**	**17.678**
Sector privado no financiero y residentes en el exterior	**3.644.788**	**355.653**	**13.657**	**—**	**4.014.098**
Préstamos	3.644.788	355.653	13.657	—	4.014.098
Adelantos	653.780	—	—	—	653.780
Giros en descubierto	1.127.619	156.462	2.043	—	1.286.124
Créditos hipotecarios	6.394	3.142	199	—	9.735
Créditos prendarios	39.555	29.653	971	—	70.179
Préstamos Personales	203.841	161.989	10.444	—	376.274
Préstamos de Tarjeta de Crédito	1.354.471	2.805	—	—	1.357.276
Colocaciones en bancos extranjeros	169.162	—	—	—	169.162
Pre-financiación y financiación de exportaciones	60.747	1.602	—	—	62.349
Otros Préstamos	29.219	—	—	—	29.219
Total tasa fija	3.667.248	356.299	13.657	—	4.037.204
Tasa ajustable					
Entidades financieras					
Sector privado no financiero y residentes en el exterior	**31.777**	**7.620**	**2.141**	**222**	**41.760**
Préstamos	31.777	7.620	2.141	222	41.760
Adelantos	1.553	—	—	—	1.553
Giros en descubierto	—	—	—	—	—
Créditos hipotecarios	6.199	4.008	2.141	222	12.570
Préstamos garantizados	—	—	—	—	—
Préstamos personales	24.025	3.612	—	—	27.637
Total tasa ajustable	**31.777**	**7.620**	**2.141**	**222**	**41.760**
Total préstamo	**3.866.061**	**438.562**	**15.821**	**222**	**4.320.666**

ON BANCO DE GALICIA Y BUENOS AIRES S.A.U. Clase XVI (ON Internacional 2024)

Intereses devengados, ajustes y diferencias a cobrar por cotización de moneda extranjera	307.387				307.387
Intereses documentados	(12.203)				(12.203)
Previsión	(147.104)				(147.104)
TOTAL	**4.014.141**	**438.562**	**15.821**	**222**	**4.468.746**

- *Los intereses y el ajuste por UVA/CER fueron asignados al primer mes.*

Proceso de revisión de crédito

El riesgo crediticio es el potencial de pérdida financiera resultante del incumplimiento de un prestatario de sus obligaciones contractuales de naturaleza financiera.

La aprobación crediticia y el análisis de riesgo crediticio del Emisor constituyen un proceso centralizado basado en el concepto de “oposición de intereses”. Esto se logra a través de la división existente entre la gestión de riesgo, el crédito y las funciones de origen, tanto en el negocio minorista como en el negocio mayorista, permitiendo así al Emisor alcanzar un control constante y eficiente de la calidad de activos, una gestión proactiva de préstamos con problemas, castigos directos de préstamos incobrables y constitución de provisiones suficientes para pérdidas por préstamos. Aparte de ello, incluye el seguimiento de los modelos para la medición del riesgo de cartera en los niveles de operaciones y clientes, facilitando así la detección de préstamos con problemas y las pérdidas asociadas a ello, lo cual a su vez permite la detección temprana de situaciones que podrían involucrar cierto grado de deterioro de cartera y brindar protección apropiada a los activos del Emisor.

La División de Gestión de Riesgos gestiona los riesgos del Emisor en forma integral y sigue las mejores prácticas internacionales. Resulta independiente de otras divisiones dado que reporta en forma directa a la División General del Emisor. Esta estructura refleja el alto nivel de compromiso de cada uno de los órganos de gobierno del Emisor con la gestión del riesgo. Esto fortalece asimismo la independencia de la gestión, al tiempo que también mantiene a la gerencia involucrada en las decisiones del negocio y asimismo enfocada en la gestión del perfil de riesgo del Emisor proporcionándole herramientas de última generación y sistemas modernos para la identificación, medición, monitoreo y mitigación de los riesgos que enfrenta el Emisor.

La misión de la División de Gestión de Riesgo se encuentra integrada por las siguientes actividades: (i) la gestión y monitoreo en forma activa e integral de los riesgos asumidos por parte del Emisor a los fines de asegurar el cumplimiento de las políticas y normas internas vigentes; (ii) mantenimiento del directorio del Emisor informado con respecto a los riesgos que enfrenta el Emisor y presentación de propuestas acerca de cómo gestionar tales riesgos; (iii) fortalecimiento de la gestión de riesgo y comprensión plena de los riesgos asumidos brindando una visión global acerca del negocio; (iv) diseño de políticas y procedimientos para mitigar y controlar riesgos; (v) cuantificación del capital requerido por parte de cada negocio y recomendación a la División General de la asignación y rentabilidad de cada riesgo asumido; y (vi) facilitación de la comunicación con relación a las dispensas de las políticas internas de riesgos a la División General del Emisor, según corresponda, junto con un plan de cumplimiento.

Las responsabilidades de la División de Gestión Riesgos incluyen: (i) garantizar los planes de contingencia existentes con respecto a los riesgos que impongan una amenaza para la continuidad del negocio; (ii) recomendar las metodologías más adecuadas para que el Emisor pueda medir los riesgos identificados; (iii) garantizar que el lanzamiento de cualquier producto nuevo incluya una valoración previa de riesgos potenciales involucrados; y (iv) proporcionar soporte técnico y asistencia a la gerencia con respecto a la gestión de riesgo global.

La División de Gestión Riesgos gestiona los riesgos financieros, operativos, crediticios, reputacionales y estratégicos.

Durante el ejercicio económico 2014, el Emisor creó la División de Cumplimiento, la cual reporta al directorio del Emisor, responsable del monitoreo del cumplimiento por parte del Emisor de las leyes, normas y políticas internas, a los fines de evitar la imposición de sanciones económicas o penales y a los fines de reducir cualquier impacto que pueda afectar la reputación. Se trata de una división independiente que brinda coordinación y asistencia con relación a la identificación, asesoramiento, monitoreo, reporte y advertencia temprana de los riesgos de cumplimiento.

VOLVER AL INICIO

ON BANCO DE GALICIA Y BUENOS AIRES S.A.U. Clase XVI (ON Internacional 2024)

La División de Prevención y Control de Lavado de Dinero y Financiamiento de Actividades Terroristas reporta al directorio del Emisor y es responsable de impedir la ejecución de operaciones financieras con fondos de origen delictivo y el uso del Emisor como un vehículo para el lavado de dinero y financiamiento del terrorismo.

El Emisor cumple con las normas establecidas por la Ley Nº 25.246, con sus disposiciones modificatorias, incluyendo pero sin limitación, las Leyes Nº 26.087; 26.119; 26.268, 26.683 y 27.739 (la "**Ley de Prevención de Lavado de Dinero**"), las resoluciones 121/2011, con sus disposiciones modificatorias, y la Ley 229/2011, con sus disposiciones modificatorias, las cuales fueron emitidas por la UIF, la Comunicación "A" 5218 con sus disposiciones modificatorias y complementarias y que fueron emitidas por el BCRA, así como también las normas de prevención de lavado de dinero dictadas por la CNV.

El Emisor mantiene políticas, procedimientos y estructuras de control implementados con relación a las características de los diversos productos ofrecidos, que brindan asistencia en el monitoreo de operaciones a los fines de identificar operaciones sospechosas o inusuales y reportar tales operaciones a la UIF. La Unidad de Prevención de Lavado de Dinero es responsable de la gestión de tales riesgos, a través de la implementación de los procedimientos de control y de prevención, así como también a través de su comunicación al resto de la organización a través de la capacitación de empleados y la incorporación de dicho riesgo en los manuales.

El Emisor ha designado a un director como responsable de la gestión de dicho riesgo y ha creado un comité que se encuentra a cargo de la planificación, coordinación y ejecución del cumplimiento de los políticas establecidas por parte del directorio del Emisor. Tales normas se encuentran basadas en la política de "conocimiento del cliente" del Emisor, la cual se encuentra implementada y se hace valer en todo el mundo. Los auditores internos y externos revisan regularmente la gestión de dicho riesgo.

La misión de la División de Crédito consiste en asegurar la calidad de la cartera de préstamos del Emisor mediante el monitoreo del origen de negocios y la optimización del recupero de préstamos de conformidad con las normas relacionadas con mejores prácticas.

La división desarrolla las siguientes funciones: otorgamiento de crédito, gestión preventiva, seguimiento y clasificación de clientes y recupero de préstamos vencidos.

A los fines de obtener información en forma oportuna y proporcionar una estructura flexible y eficiente que pueda brindar asistencia en la respuesta y ajuste de las variables macro y microeconómicas entonces corrientes, las funciones antes mencionadas, tanto para personas jurídicas como para personas físicas, se encuentran bajo la dirección de divisiones y departamentos que reportan en forma directa a la División de Crédito.

La División de Crédito posee departamentos específicos para negocios complejos que incluyen bancos, mercados de capitales y agronegocios y departamentos específicos para la revisión y análisis de sectores basados en su tipo de actividad y riesgo ambiental.

El análisis y otorgamiento con relación a la cartera minorista se efectúa en forma centralizada por parte de la División de Aprobación de Crédito para Personas Físicas.

Las aplicaciones correspondientes a estos productos, tales como tarjetas de crédito, giros en descubierto sobre cuentas corrientes y préstamos personales garantizados o no garantizados, se evalúan en forma automática a través de sistemas de calificación crediticia que toman en cuenta los distintos criterios a los fines de determinar los antecedentes crediticios del cliente y su capacidad de repago dentro del sistema financiero (que se verifica contra la información proporcionada por una compañía que proporcione información crediticia) o con el Emisor (verificación crediticia).

La aprobación crediticia correspondiente a la cartera de préstamos societarios se lleva a cabo a través de dos equipos especializados: la División de Aprobación de Crédito Societario, responsable del otorgamiento de crédito y la División de Análisis Crediticio, responsable del análisis de las operaciones de grandes montos.

Antes de la aprobación de un préstamo, el Emisor lleva a cabo una evaluación del potencial prestatario y de su condición financiera. Las aprobaciones de préstamos que excedan un monto umbral determinado se analizan en base a la línea de crédito y el cliente. Con respecto a los préstamos inferiores a dicho monto, el Emisor utiliza sistemas de evaluación de riesgo que proporcionan información financiera y no financiera acerca del prestatario y que proporcionan proyecciones basadas en los estados contables del prestatario y generan advertencias automáticas acerca de las situaciones que puedan indicar un incremento en el riesgo.

ON BANCO DE GALICIA Y BUENOS AIRES S.A.U. Clase XVI (ON Internacional 2024)

El Emisor lleva a cabo su evaluación de riesgo en base a los factores siguientes:

Análisis Cualitativo	Evaluación de la solvencia crediticia societaria del prestatario llevada a cabo por el funcionario a cargo de la cuenta en base a su conocimiento personal.
Riesgo económico y financiero	Análisis cuantitativo de los montos de los balances del prestatario.
Riesgo económico del sector	Medición del riesgo general del sector financiero en el cual opera el prestatario (basado en la información estadística, interna y externa).
Riesgo ambiental	Análisis del impacto ambiental (requerido con respecto a todos los proyectos de inversión de montos significativos).

Los préstamos son aprobados en forma general por la División de Aprobación de Crédito Societario y la División de Análisis Crediticio, de conformidad con los niveles de autorización establecidos. No obstante, los préstamos que exceden un monto determinado y ciertos préstamos otorgados a entidades financieras (locales o extranjeras) y a clientes relacionados son aprobados por parte del Comité de Crédito.

La División de Recupero de Crédito del Cliente es responsable de reducir el deterioro de la calidad del crédito de la cartera bajo gestión y asimismo de trabajar con clientes acerca de su calidad de crédito para determinar su capacidad de ser nuevamente elegibles para obtener préstamos. También es responsable de la gestión preventiva de la cartera del Emisor por medio del uso de modelos de comportamiento estratégico que ayudan a anticipar a los clientes de crédito que no alcancen los niveles de desempeño requeridos.

La División de Recupero de Cartera abarca los procedimientos judiciales y extrajudiciales de los clientes dentro de la cartera de personas físicas y personas jurídicas. Asimismo, la división informa acerca de los aspectos legales a la División de Crédito.

El Departamento de Planificación es responsable de la visión estratégica del área, de definir los ratios de eficiencia y los planes de acción, proponiendo alternativas que puedan contribuir a la mejora continua y de asegurar el cumplimiento de los objetivos establecidos.

También es responsable de asegurar el cumplimiento regulatorio de conformidad con las normas aprobadas por las autoridades aplicables y de revisar y proponer cambios a las políticas internas del Emisor, con respecto al otorgamiento de crédito y recupero de préstamos vencidos. Este departamento trabaja en forma consistente con la División de Gestión de Riesgo.

Clasificación de Instrumentos Financieros y Provisiones por Pérdidas

General

El modelo de “Pérdida Crediticia Esperada” (o “**ECL**”, por sus siglas en inglés) se aplica a activos financieros que se encuentran valuados al costo amortizado y valor justo de mercado a través de **OCI**. La norma establece tres categorías para la clasificación de instrumentos financieros, principalmente tomando en cuenta la evolución del riesgo crediticio a lo largo del tiempo. La Etapa 1 incluye activos financieros con riesgo normal o sin riesgo significativo asociado; la Etapa 2 incluye activos financieros con respecto a los cuales se haya identificado un aumento significativo en el riesgo crediticio, sin que se consideren aún afectados negativamente y la Etapa 3 comprende activos financieros que se encuentran afectados negativamente y/o sujetos a riesgo serio de deterioro. A los fines de calcular las provisiones por riesgo de desvalorización de crédito, la norma NIIF 9 efectúa una diferenciación entre estas tres etapas por medio de la aplicación de los conceptos siguientes:

- Pérdidas de Crédito Esperadas a 12 meses: supuestos posibles de incumplimiento dentro de los 12 meses posteriores a la fecha de la presentación de los estados contables. Los activos incluidos en la Etapa 1 poseen su ECL medida a ECL a 12 meses.
- Pérdidas Crediticias Esperadas durante toda la vida: las ECL durante el período activo del activo financiero, que resultan del cálculo de la probabilidad de deterioro de un activo durante la totalidad de su duración, hasta su vencimiento. Los instrumentos en la Etapa 2 o 3 poseen su ECL medida en base a ECL durante toda la vida.

ON BANCO DE GALICIA Y BUENOS AIRES S.A.U. Clase XVI (ON Internacional 2024)

La medición de las ECL de conformidad con la NIIF 9 debe considerar información sobre hechos futuros. A los fines de estimar las ECL, el Emisor ha aplicado las siguientes definiciones y parámetros, de conformidad con la NIIF 9.

Clasificación de instrumentos financieros

El Emisor clasifica sus instrumentos financieros dentro de los siguientes grupos: (i) préstamos minoristas, (ii) préstamos de tipo minoristas y (iii) préstamos mayoristas.

El Emisor clasifica a los instrumentos financieros sujetos a deterioro bajo la NIIF 9 en etapas, de la siguiente manera:

- Etapa 1: con respecto a las carteras minoristas, la Etapa 1 incluye a cada instrumento financiero hasta transcurridos 31 días después de su vencimiento. Con respecto a las carteras mayoristas, la Etapa 1 incluye a cada cliente cuya situación ante el BCRA se indica como de estado normal (calificación A) (es decir, riesgo bajo de quiebra).
- Etapa 2: Esta etapa incluye activos financieros con respecto a los cuales se haya identificado un aumento significativo en el riesgo crediticio. Esta etapa considera dos grupos:
- Carteras minoristas y carteras de tipo minorista entre 31 y 90 días posteriores a su vencimiento. Con respecto a las carteras mayoristas, se consideran calificaciones crediticias con respecto a las cuales el riesgo de incumplimiento se hubiera incrementado en forma significativa (calificación B).
- Probabilidad de Incumplimiento o Calificación con riesgo de deterioro.
- Etapa 3: Con respecto a todas las carteras, la Etapa 3 incluye a cada cliente para el cual su situación ante el BCRA indique un serio riesgo de quiebra (calificaciones C, D, E). con respecto a las carteras minoristas. La Etapa 3 incluye asimismo instrumentos financieros vencidos por un plazo de 90 días o más. Asimismo, esta etapa incluye también operaciones refinanciadas originadas y vencidas por más de 90 días o con otra operación vigente dentro de los últimos 24 meses.

Véase la Clasificación del BCRA sobre —"*Marco Normativo Bancario y de Tarjetas De Crédito*"—"*Sistema de Clasificación de Préstamos*".

Definición de Incumplimiento

Se considera que un instrumento financiero se encuentra en situación de incumplimiento en aquellos casos en que el pago se encuentre vencido por más de 90 días, o si el Emisor considerara que el monto adeudado no será abonado en su totalidad. El análisis de crédito correspondiente a los préstamos mayoristas no es el mismo que aquel aplicable a los préstamos minoristas, la definición del Emisor de incumplimiento correspondiente a las carteras mayoristas se basa en un análisis crediticio del prestatario individual. La definición de incumplimiento se aplica de manera consistente a la producción de modelos correspondientes a la Probabilidad de Incumplimiento, Exposición al Incumplimiento y Pérdida en caso de Incumplimiento en los cálculos de pérdidas esperadas del Grupo Galicia:

- Probabilidad de Incumplimiento ("**PD**", por sus siglas en inglés): Se trata de la probabilidad de que un prestatario incumpla sus obligaciones financieras, ya sea a lo largo de los 12 meses siguientes o durante el plazo restante de la obligación.
- Exposición al Incumplimiento: Este concepto se encuentra basado en los montos que el Grupo Galicia espera que se encuentren adeudados al momento del incumplimiento, ya sea a lo largo de los 12 meses siguientes o a lo largo del plazo restante. Por ejemplo, con respecto a un compromiso renovable, el Grupo Galicia incluye el saldo corriente de retiro de fondos con más cualquier otro monto adicional que se espere retirar hasta el límite contractual corriente para el momento del incumplimiento potencial.
- Pérdida en caso de Incumplimiento: Este concepto representa la expectativa del Grupo Galicia de pérdida efectiva de la exposición total al incumplimiento. Su valor cambia de acuerdo con la contraparte, la antigüedad del reclamo y la disponibilidad de garantía u otro respaldo crediticio. La Pérdida en caso de Incumplimiento se encuentra expresada como una pérdida en porcentaje por Peso de exposición al momento del incumplimiento y se calcula a lo largo del plazo de la obligación correspondiente.

Un instrumento financiero deja de considerarse en incumplimiento cuando no se cumple cualquiera de los criterios de incumplimiento anteriormente mencionados.

Metodología para la estimación de Pérdida Crediticia Esperada

ON BANCO DE GALICIA Y BUENOS AIRES S.A.U. Clase XVI (ON Internacional 2024)

Las previsiones por deterioro relacionadas con ECL reconocidas en los estados contables reflejan el efecto de una serie de resultados económicos posibles (conforme se describe a continuación) y se calculan en base a una estimación ponderada por probabilidad. La medición de ECL involucra la aplicación de criterios y estimaciones. Resulta necesario formular múltiples pronósticos económicos sobre hechos futuros y asimismo incorporarlos a las estimaciones de ECL. El Emisor utiliza un marco estándar para la formación de escenarios económicos para reflejar los supuestos acerca de las condiciones económicas futuras, complementados con la aplicación de los criterios de la gerencia, lo cual puede resultar en el empleo de escenarios económicos adicionales y/o ajustes de gestión.

La norma NIIF 9 establece los siguientes estándares con relación a ECL:

- Un índice de probabilidad ponderada no sesgado, determinado por la evaluación de resultados diferentes.
- Valor tiempo del dinero.
- Información razonable y sustentable a disposición sin costo ni esfuerzo adicional que proporcione constancias para el respaldo de pronósticos, así como también condiciones presentes y hechos pasados.

El Emisor desarrolló una metodología basada en hechos futuros a los fines de evaluar el impacto de los distintos escenarios macroeconómicos futuros sobre el riesgo crediticio de los activos financieros. El Emisor confeccionó tres resultados con diferentes probabilidades de conformidad con la NIIF: (i) un escenario básico con una probabilidad del 70% de ocurrencia, (ii) un escenario pesimista con un 15% de probabilidad de ocurrencia y (iii) un escenario optimista con un 15% de probabilidad de ocurrencia.

A los efectos de tomar en cuenta el valor tiempo del dinero, el Emisor asume que las pérdidas esperadas tendrán lugar proporcionalmente a lo largo del tiempo. La ECL se determina mediante el cálculo de la Probabilidad de Incumplimiento, Exposición al Incumplimiento y Pérdida en caso de Incumplimiento con respecto a cada mes futuro correspondiente a cada segmento colectivo. Estos tres componentes se multiplican y se ajustan, según corresponda, a los fines de tomar en cuenta cualquier información basada en hechos a futuro, calculando así la ECL correspondiente a cada mes en base a los hechos futuros, que luego se descuenta a la fecha de presentación de la información y se suma. La tasa de descuento utilizada en el cálculo de ECL es la tasa de interés efectiva original (o su estimación).

Exposición al Riesgo Crediticio de los Instrumentos Financieros

La siguiente tabla establece la exposición a riesgo crediticio de los instrumentos financieros con respecto a los cuales se reconoce una previsión por ECL.

Los cambios materiales en las ratios a continuación están relacionados con un menor crecimiento en la cartera irregular en comparación con las proyecciones para los períodos de junio a junio. Esto se debe principalmente a un cambio en la política del Emisor implementado en abril de 2024, que aceleró la transferencia a cuentas de órdenes.

ON BANCO DE GALICIA Y BUENOS AIRES S.A.U. Clase XVI (ON Internacional 2024)

	Cartera minorista			
	30 de junio de 2024			
	(en millones de Pesos, salvo indicación en contrario)			
	Etapas ECL			
	Etapa 1	Etapa 2	Etapa 3	
	ECL 12 meses	ECL toda la vida	ECL toda la vida	Total
Días vencidos				
0	1.533.444	359.303	17.207	1.909.953
1-30	34.213	25.471	4.494	64.178
31-60	–	27.284	3.743	31.027
61-90	–	14.376	6.479	20.856
Incumplimiento	–	–	62.477	62.477
Importe en libros bruto	**1.567.657**	**426.434**	**94.401**	**2.088.491**
Previsión por pérdida	(38.132)	(35.249)	(70.998)	(144.378)
Importe en libros neto	**1.529.525**	**391.185**	**23.403**	**1.944.113**
Calidad de crédito				
Incumplimiento como porcentaje de cartera de instrumentos financieros totales				2.99%
Previsión por instrumentos financieros como porcentaje de incumplimiento				(231,09)%
Castigos a resultados netos como porcentaje de cartera de instrumentos financieros				5,33%

	Cartera de tipo minorista			
	30 de junio de 2024			
	(en millones de Pesos, salvo indicación en contrario)			
	Etapas ECL			
	Etapa 1	Etapa 2	Etapa 3	
	ECL 12 meses	ECL toda la vida	ECL toda la vida	Total
Días vencidos				
0	1.081.784	93.222	3.540	1.178.546
1-30	8.599	5.603	2.045	16.248
31-60	280	2.275	1.774	4.329
61-90	—	1.261	1.975	3.235
Incumplimiento	—	—	11.082	11.082
Importe en libros bruto	**1.090.663**	**102.361**	**20.416**	**1.213.440**
Previsión por pérdida	(5.342)	(2.737)	(9.942)	(18.020)
Importe en libros neto	**1.085.321**	**99.625**	**10.474**	**1.195.420**
Calidad de Crédito				
Incumplimiento como porcentaje de cartera de instrumentos financieros totales				0,91%
Previsión por instrumentos financieros como porcentaje de incumplimiento				(162,61)%
Castigos a resultados netos como porcentaje de cartera de instrumentos financieros				0,96%

ON BANCO DE GALICIA Y BUENOS AIRES S.A.U. Clase XVI (ON Internacional 2024)

	Cartera mayorista			
	30 de junio de 2024			
	(en millones de Pesos, salvo indicación en contrario)			
	Etapas ECL			
	Etapa 1	Etapa 2	Etapa 3	
	ECL 12 meses	ECL toda la vida	ECL toda la vida	Total
Días vencidos				
A	4.761.705	35.052	–	4.796,757
B1	–	1.626	–	1.626
Incumplimiento	–	–	–	–
Importe en libros bruto	**4.761.705**	**36.678**	**–**	**4.798.383**
Previsión por pérdida	(9.012)	(1.378)	–	(10.390)
Importe en libros neto	**4.752.693**	**35.300**	**–**	**4.787.993**
Calidad de Crédito				
Incumplimiento como porcentaje de cartera de instrumentos financieros totales				—%
Previsión por instrumentos financieros como porcentaje de incumplimiento				—%
Castigos a resultados netos como porcentaje de cartera de instrumentos financieros				0,30%

	Cartera minorista			
	30 de junio de 2023			
	(en millones de Pesos, salvo indicación en contrario)			
	Etapas ECL			
	Etapa 1	Etapa 2	Etapa 3	
	ECL 12 meses	ECL toda la vida	ECL toda la vida	Total
Días vencidos				
0	1.817.886	254.835	24.343	2.097.064
1-30	37.727	20.076	3.907	61.709
31-60	—	19.887	3.038	22.925
61-90	—	12.817	4.949	17.766
Incumplimiento	—	—	96.951	96.951
Importe en libros bruto	**1.855.613**	**307.614**	**133.187**	**2.296.414**
Previsión por pérdida	(50.102)	(33.003)	(102.201)	(185.306)
Importe en libros neto	**1.805.511**	**274.611**	**30.986**	**2.111.108**
Calidad de Crédito				
Incumplimiento como porcentaje de cartera de instrumentos financieros totales				4,22%
Previsión por instrumentos financieros como porcentaje de incumplimiento				(191,13)%
Castigos a resultados netos como porcentaje de cartera de instrumentos financieros				2,10%

ON BANCO DE GALICIA Y BUENOS AIRES S.A.U. Clase XVI (ON Internacional 2024)

	Cartera de tipo minorista			
	30 de junio de 2023			
	(en millones de Pesos, salvo indicación en contrario)			
	Etapas ECL			
	Etapa 1	Etapa 2	Etapa 3	
	ECL 12 meses	ECL toda la vida	ECL toda la vida	Total
Días vencidos				
0	1.817.508	105.039	6.402	1.928.950
1-30	21.909	9.287	2.731	33.926
31-60	437	4.857	2.125	7.419
61-90	–	2.011	2.048	4.060
Incumplimiento	–	–	21.411	21.411
Importe en libros bruto	**1.839.853**	**121.195**	**34.717**	**1.995.765**
Previsión por pérdida	(25.501)	(6.324)	(21.183)	(53.008)
Importe en libros neto	**1.814.353**	**114.870**	**13.534**	**1,942.757**
Calidad de Crédito				
Incumplimiento como porcentaje de cartera de instrumentos financieros totales				1,07%
Previsión por instrumentos financieros como porcentaje de incumplimiento				(247,57)%
Castigos a resultados netos como porcentaje de cartera de instrumentos financieros				1,85%

	Cartera mayorista			
	30 de junio de 2023			
	(en millones de Pesos, salvo indicación en contrario)			
	Etapas ECL			
	Etapa 1	Etapa 2	Etapa 3	
	ECL 12 meses	ECL toda la vida	ECL toda la vida	Total
Días vencidos				
A	8.489.958	3.961	–	8.493.919
B1	–	1.807	–	1.807
Incumplimiento	–	–	3.312	3.312
Importe en libros bruto	**8.489.958**	**5.768**	**3.312**	**8.499.038**
Previsión por pérdida	(8.736)	(119)	(2.316)	(11.172)
Importe en libros neto	**8.481.222**	**5.649**	**995**	**8.487.866**
Calidad de Crédito				
Incumplimiento como porcentaje de cartera de instrumentos financieros totales				0,04%
Previsión por instrumentos financieros como porcentaje de incumplimiento				(337,32)%
Castigos a resultados netos como porcentaje de cartera de instrumentos financieros				0,14%

ON BANCO DE GALICIA Y BUENOS AIRES S.A.U. Clase XVI (ON Internacional 2024)

	Cartera minorista			
	31 de diciembre de 2023			
	(en millones de Pesos, salvo indicación en contrario)			
	Etapas ECL			
	Etapa 1	Etapa 2	Etapa 3	
	ECL 12 meses	ECL toda la vida	ECL toda la vida	Total
Días vencidos				
0	762.816	203.339	8.598	974.754
1-30	13.117	11.395	1.471	25.983
31-60	–	8.057	1.114	9.171
61-90	–	5.450	2.393	7.843
Incumplimiento	–	–	39.012	39.012
Importe en libros bruto	**775.933**	**228.242**	**52.588**	**1.056.763**
Previsión por pérdida	(15.102)	(15.307)	(41.024)	(71.433)
Importe en libros neto	**760.831**	**212.935**	**11.564**	**985.330**
Calidad de Crédito				
Incumplimiento como porcentaje de cartera de instrumentos financieros totales				3,69 %
Previsión por instrumentos financieros como porcentaje de incumplimiento				(183,11)%
Castigos a resultados netos como porcentaje de cartera de instrumentos financieros				8,76%

	Cartera de tipo minorista			
	31 de diciembre de 2023			
	(en millones de Pesos, salvo indicación en contrario)			
	Etapas ECL			
	Etapa 1	Etapa 2	Etapa 3	
	ECL 12 meses	ECL toda la vida	ECL toda la vida	Total
Días vencidos				
0	550.175	99.560	3.072	652.808
1-30	4.843	4.451	803	10.098
31-60	645	1.914	416	2.975
61-90	27	1.458	530	2.015
Incumplimiento	—	—	11.285	11.285
Importe en libros bruto	**555.691**	**107.383**	**16.107**	**679.181**
Previsión por pérdida	(2.680)	(2.334)	(8.502)	(13.516)
Importe en libros neto	**553.011**	**105.050**	**7.605**	**665.666**
Calidad de Crédito				
Incumplimiento como porcentaje de cartera de instrumentos financieros totales				1,66%
Previsión por instrumentos financieros como porcentaje de incumplimiento				119,77%
Castigos a resultados netos como porcentaje de cartera de instrumentos financieros				3,14%

ON BANCO DE GALICIA Y BUENOS AIRES S.A.U. Clase XVI (ON Internacional 2024)

	Cartera mayorista			
	31 de diciembre de 2023			
	(en millones de Pesos, salvo indicación en contrario)			
	Etapas ECL			
	Etapa 1	Etapa 2	Etapa 3	
	ECL 12 meses	ECL toda la vida	ECL toda la vida	Total
Días vencidos				
A	3.873.919	75.310	–	3.949.229
B1	–	2.224	9	2.233
Incumplimiento	–	–	1.361	1.361
Importe en libros bruto	**3.873.919**	**77.534**	**1.370**	**3.952.822**
Previsión por pérdida	(3.012)	(2.136)	(964)	(6.112)
Importe en libros neto	**3.870.906**	**75.398**	**406**	**3.946.710**
Calidad de Crédito				
Incumplimiento como porcentaje de cartera de instrumentos financieros totales				0,03%
Previsión por instrumentos financieros como porcentaje de incumplimiento				(449,08)%
Castigos a resultados netos como porcentaje de cartera de instrumentos financieros				0,30%

	Cartera Minorista			
	31 de diciembre de 2022			
	(en millones de Pesos, salvo indicación en contrario)			
	Etapa ECL			
	Etapa 1	Etapa 2	Etapa 3	
	12 meses	toda la vida	toda la vida	Total
Días vencidos				
0	1.048.801	151.046	8.641	1.208.489
1-30	21.508	12.429	1.857	35.795
31-60	–	11.131	1.505	12.636
61-90	–	10.613	3.517	14.130
Incumplimiento	–	–	50.675	50.675
Importe en libros bruto	**1.070.310**	**185.219**	**66.195**	**1.321.724**
Previsión por pérdida	(42.974)	(32.540)	(55.006)	(130.520)
Importe en libros neto	**1.027.336**	**152.680**	**11.189**	**1.191.204**
Calidad de Crédito				
Incumplimiento como porcentaje de cartera de instrumentos financieros totales				3,83%
Previsión por instrumentos financieros como porcentaje de incumplimiento				(257,56)%
Castigos a resultados netos como porcentaje de cartera de instrumentos financieros				5,84%

ON BANCO DE GALICIA Y BUENOS AIRES S.A.U. Clase XVI (ON Internacional 2024)

	Cartera de tipo minorista			
	31 de diciembre de 2022			
	(en millones de Pesos, salvo indicación en contrario)			
	Etapa ECL			
	Etapa 1	Etapa 2	Etapa 3	
	12 meses	toda la vida	toda la vida	Total
Días vencidos				
0	888.235	42.949	3.087	934.272
1-30	10.127	2.382	1.045	13.554
31-60	—	3.067	557	3.624
61-90	—	969	1.003	1.972
Incumplimiento	—	—	8.002	8.002
Importe en libros bruto	**898.362**	**49.368**	**13.694**	**961.424**
Previsión por pérdida	(13.889)	(2.659)	(8.591)	(25.139)
Importe en libros neto	**884.473**	**46.709**	**5.102**	**936.285**
Calidad de Crédito				
Incumplimiento como porcentaje de cartera de instrumentos financieros totales				0,83%
Previsión por instrumentos financieros como porcentaje de incumplimiento				(314,16)%
Castigos a resultados netos como porcentaje de cartera de instrumentos financieros				2,07%

	Cartera Mayorista			
	31 de diciembre de 2022			
	(en millones de Pesos, salvo indicación en contrario)			
	Etapa ECL			
	Etapa 1	Etapa 2	Etapa 3	
	12 meses	toda la vida	toda la vida	Total
Días vencidos				
A	2.677.357	15.612	–	2.692.969
B1	–	2.992	–	2.992
Incumplimiento	–	–	1.267	1.267
Importe en libros bruto	**2.677.357**	**18.604**	**1.267**	**2.697.228**
Previsión por pérdida	(6.196)	(1.328)	(844)	(8.368)
Importe en libros neto	**2.671.161**	**17.276**	**423**	**2.688.860**
Calidad de Crédito				
Incumplimiento como porcentaje de cartera de instrumentos financieros totales				0,05%
Previsión por instrumentos financieros como porcentaje de incumplimiento				(660,46)%
Castigos a resultados netos como porcentaje de cartera de instrumentos financieros				0,37%

ON BANCO DE GALICIA Y BUENOS AIRES S.A.U. Clase XVI (ON Internacional 2024)

	Cartera minorista			
	31 de diciembre de 2022			
	(en millones de Pesos, salvo indicación en contrario)			
	Etapas ECL			
	Etapa 1	Etapa 2	Etapa 3	
	12 meses	toda la vida	toda la vida	Total
Días vencidos				
0	991.404	334.705	18.300	1.344.409
1-30	15.624	17.537	3.777	36.938
31-60	–	10.753	2.775	13.528
61-90	–	5.462	3.966	9.428
Incumplimiento	–	–	85.586	85.586
Importe en libros bruto	**1.007.028**	**368.458**	**114.405**	**1.489.891**
Previsión por pérdida	(35.457)	(60.764)	(93.179)	(189.399)
Importe en libros neto	**971.571**	**307.694**	**21.226**	**1.300.491**
Calidad de Crédito				
Incumplimiento como porcentaje de cartera de instrumentos financieros				5,74 %
Previsión por instrumentos financieros como porcentaje de incumplimiento				(221,30)%
Castigos a resultados netos como porcentaje de cartera de instrumentos				5,27 %

	Cartera de tipo minorista			
	31 de diciembre de 2022			
	(en millones de Pesos, salvo indicación en contrario)			
	Etapa ECL			
	Etapa 1	Etapa 2	Etapa 3	
	12 meses	toda la vida	toda la vida	Total
Días vencidos				
0	931.370	97.227	6.557	1.035.154
1-30	6.707	3.198	1.253	11.157
31-60	–	1.841	510	2.351
61-90	–	852	754	1.606
Incumplimiento	–	–	13.511	13.511
Importe en libros bruto	**938.076**	**103.117**	**22.585**	**1.063.778**
Previsión por pérdida	(1.564)	(8.258)	(15.829)	(25.650)
Importe en libros neto	**936.513**	**94.860**	**6.756**	**1.038.128**
Calidad de Crédito				
Incumplimiento como porcentaje de cartera de instrumentos financieros				1,27 %
Previsión por instrumentos financieros como porcentaje de incumplimiento				(189,85)%
Castigos a resultados netos como porcentaje de cartera de instrumentos				0,53%

ON BANCO DE GALICIA Y BUENOS AIRES S.A.U. Clase XVI (ON Internacional 2024)

	Cartera Mayorista			
	31 de diciembre de 2022			
	(en millones de Pesos, salvo indicación en contrario)			
	Etapa ECL			
	Etapa 1	Etapa 2	Etapa 3	
	12 meses	toda la vida	toda la vida	Total
Días vencidos				
A	3.064.237	103.958	–	3.168.196
B1	–	1.301	–	1.301
Incumplimiento	–	–	4.429	4.429
Importe en libros bruto	**3.064.237**	**105.260**	**4.429**	**3.173.926**
Previsión por pérdida	(7.558)	(1.941)	(4.426)	(13.925)
Importe en libros neto	**3.056.679**	**103.319**	**2**	**3.160.001**
Calidad de Crédito				
Incumplimiento como porcentaje de cartera de instrumentos financieros				0,14 %
Previsión por instrumentos financieros como porcentaje de incumplimiento				(314,41)%
Castigos a resultados netos como porcentaje de cartera de instrumentos				0,01 %

De conformidad con las normas del BCRA, se requiere al Emisor suspender el devengamiento de intereses o constituir previsiones equivalentes al 100% de los intereses ganados sobre todos los préstamos pertenecientes a la cartera de préstamos que no producen devengamiento, lo cual significa todos los préstamos a prestatarios en la Etapa 3.

Experiencia de Pérdida

Las siguientes tablas presentan las variaciones en la previsión por pérdida entre el 31 de diciembre de 2023 y el 30 de junio de 2024 y las variaciones en la previsión por pérdida entre el 31 de diciembre de 2022 y el 30 de junio de 2023.

	Etapa 1	Etapa 2	Etapa 3	
	12 meses	toda la vida	toda la vida	Total
Previsión por pérdida al 31 de diciembre de 2023	**37.382**	**35.553**	**90.766**	**163.701**
Efecto inflacionario	(26.511)	(11.731)	(44.992)	(83.233)
Movimientos con Impacto en Resultados				
Transferencia de Etapa 1 a Etapa 2	(2.201)	2.201	–	–
Transferencia de Etapa 1 a Etapa 3	(944)	–	944	–
Transferencia de Etapa 2 a Etapa 1	4.636	(4.636)	–	–
Transferencia de Etapa 2 a Etapa 3	–	(2.352)	2.352	–
Transferencia de Etapa 3 a Etapa 1	–	3.851	(3.851)	–
Transferencia de Etapa 3 a Etapa 2	1.727	–	(1.727)	–
Nuevos activos financieros originados o comprados	58.560	10.368	59.790	128.719
Variaciones en PD/LGD/EAD	6.573	5.741	(4.092)	8.222
Cambios y otros movimientos	(15.214)	6.234	9.449	471
Otros movimientos sin impacto en Resultados				
Cargos a resultados y otros movimientos	(11.522)	(5.868)	(27.700)	(45.091)
Previsión por pérdida al 30 de junio de 2024	**52.486**	**39.366**	**80.939**	**172.789**

ON BANCO DE GALICIA Y BUENOS AIRES S.A.U. Clase XVI (ON Internacional 2024)

	Etapa 1	Etapa 2	Etapa 3	
	12 meses	toda la vida	toda la vida	Total
Previsión por pérdida al 31 de diciembre de 2022	**113.363**	**65.665**	**115.848**	**294.877**
Efecto inflacionario	(49.256)	(16.785)	(43.773)	(109.814)
Movimientos con Impacto en Resultados				
Transferencia de Etapa 1 a Etapa 2	(7.461)	7.461	–	–
Transferencia de Etapa 1 a Etapa 3	(3.269)	–	3.269	–
Transferencia de Etapa 2 a Etapa 1	9.389	(9.389)	–	–
Transferencia de Etapa 2 a Etapa 3	–	(8.721)	8.721	–
Transferencia de Etapa 3 a Etapa 2	–	426	(426)	–
Transferencia de Etapa 3 a Etapa 1	3.797	–	(3.797)	–
Nuevos activos financieros originados o comprados	75.767	8.627	37.603	121.997
Variaciones en PD/LGD/EAD	(16.400)	(3.513)	(7.232)	(27.145)
Cambios y otros movimientos	(18.477)	8.123	12.418	2.064
Otros movimientos sin impacto en Resultados				
Cargos a resultados y otros movimientos	(23.113)	(12.447)	3.069	(32.491)
Previsión por pérdida al 30 de junio de 2023	**84.339**	**39.447**	**125.700**	**249.486**

Las tablas siguientes presentan las variaciones en la previsión por pérdida entre el 31 de diciembre de 2022 y el 31 de diciembre de 2023, y las variaciones en la previsión por pérdida entre el 31 de diciembre de 2021 y el 31 de diciembre de 2022.

	Etapa 1	Etapa 2	Etapa 3	
	12 meses	toda la vida	toda la vida	Total
Previsión por pérdida al 31 de diciembre de 2022	**63.059**	**36.527**	**64.442**	**164.027**
Efecto inflacionario	(51.948)	(33.323)	(64.830)	(150.102)
Movimientos con Impacto en Resultados				
Transferencia de Etapa 1 a Etapa 2	(2.266)	2.266	–	–
Transferencia de Etapa 1 a Etapa 3	(949)	–	949	–
Transferencia de Etapa 2 a Etapa 1	2.472	(2.472)	–	–
Transferencia de Etapa 2 a Etapa 3	–	(1.416)	1.416	–
Transferencia de Etapa 3 a Etapa 2	–	927	(927)	–
Transferencia de Etapa 3 a Etapa 1	945	–	(945)	–
Nuevos activos financieros originados o comprados	29.546	23.363	72.351	125.260
Variaciones en PD/LGD/EAD	(1.931)	(304)	(1.984)	(4.218)
Cambios y otros movimientos	(5.644)	3.584	6.786	4.725
Otros movimientos sin impacto en Resultados				
Cargos a resultados y otros movimientos	(12.490)	(9.375)	(26.768)	(48.633)
Previsión por pérdida al 31 de diciembre de 2023	**20.794**	**19.777**	**50.490**	**91.060**

ON BANCO DE GALICIA Y BUENOS AIRES S.A.U. Clase XVI (ON Internacional 2024)

	Etapa 1	Etapa 2	Etapa 3	
	12 meses	toda la vida	toda la vida	Total
Previsión por pérdida al 31 de diciembre de 2021	**44.579**	**70.962**	**113.434**	**228.975**
Efecto inflacionario	(24.373)	(35.935)	(57.668)	(117.976)
Movimientos con Impacto en Resultados				
Transferencia de Etapa 1 a Etapa 2	(1.244)	1.244	–	–
Transferencia de Etapa 1 a Etapa 3	(644)	–	644	–
Transferencia de Etapa 2 a Etapa 1	3.899	(3.899)	–	–
Transferencia de Etapa 2 a Etapa 3	–	(1.771)	1.771	–
Transferencia de Etapa 3 a Etapa 1	–	1.879	(1.879)	–
Transferencia de Etapa 3 a Etapa 2	2.886	–	(2.886)	–
Nuevos activos financieros originados o comprados	45.956	22.702	29.370	98.028
Variaciones en PD/LGD/EAD	3.988	3.104	(3.629)	3.463
Cambios y otros movimientos	2.525	(8.274)	11.327	5.578
Otros movimientos sin impacto en Resultados				
Cargos a resultados y otros movimientos	(14.513)	(13.485)	(26.042)	(54.040)
Previsión por pérdida al 31 de diciembre de 2022	**63.059**	**36.527**	**64.442**	**164.027**

Depósitos

La siguiente tabla establece la composición de los depósitos del Emisor al 30 de junio de 2024 y 2023 y a diciembre de 2023, 2022 y 2021..

	30 de junio,		31 de diciembre,		
	2024	2023	2023	2022	2021
	(no auditados)				
			(en millones de Pesos)		
En pesos	**5.791.818**	**9.098.566**	**3.730.318**	**5.431.658**	**5.099.781**
Cuentas corrientes	1.055.042	1.228.633	672.887	926.205	1.469.641
Cajas de ahorro	924.610	1.131.354	492.147	715.807	858.461
Plazo fijo	1.917.014	4.589.121	956.750	2.440.434	2.005.898
Plazo fijo UVA	115.288	98.876	49.885	110.279	90.694
Otros	1.614.084	1.745.065	1.413.161	1.090.447	608.935
Intereses y ajustes	165.780	305.517	145.488	148.486	66.152
En moneda extranjera	**2.547.653**	**1.868.253**	**1.814.656**	**1.177.366**	**1.212.941**
Cajas de ahorro	1.545.563	1.120.290	1.162.659	717.870	747.210
Plazo fijo	301.843	273.639	185.018	182.176	203.369
Otros	699.708	473.754	466.572	277.005	261.955
Intereses y ajustes	539	570	407	315	407
Total depósitos	**8.339.471**	**10.966.819**	**5.544.974**	**6.609.024**	**6.312.722**

(1) Incluye otros depósitos originados por el Decreto N.º 616/05, depósitos reprogramados bajo procedimientos judiciales y otros depósitos a la vista.

En el plazo de seis meses finalizado el 30 de junio de 2024, los depósitos del Emisor disminuyeron 24% principalmente como resultado de $2.672.107 millones en depósitos a plazo fijo en pesos.

ON BANCO DE GALICIA Y BUENOS AIRES S.A.U. Clase XVI (ON Internacional 2024)

En 2023, los depósitos consolidados del Emisor disminuyeron 16% principalmente como resultado de la disminución de $1.483.684 millones en depósitos a plazo fijo en pesos, compensado por un aumento de $444.789 en cajas de ahorro en moneda extranjera.

En 2022, los depósitos consolidados del Emisor se incrementaron 5% principalmente como resultado de un aumento de $481.512 millones en otros depósitos en pesos y un aumento de $434.536 millones en depósitos a plazo fijo en pesos, compensado por una disminución de $543.436 en cuentas corriente en pesos.

La siguiente tabla proporciona un detalle de los depósitos consolidados del Emisor al 30 de junio de 2024, por plazo contractual y moneda de denominación.

	30 de junio de 2024					
	Dentro de los 3 meses	Después de 3 meses pero dentro de los 3 meses	Después de 6 meses pero dentro de los 12 meses	1 año	Después de 1 pero dentro de los 5 años	Total
Depósitos en pesos						
Cajas de ahorro	2.513.848	—	—	2.513.848	—	2.513.848
Cuentas corrientes	1.058.028	—	—	1.058.028	—	1.058.028
Plazo fijo	1.910.123	4.909	1.932	1.916.964	50	1.917.014
Total depósitos en pesos	**5.481.999**	**4.909**	**1.932**	**5.488.840**	**50**	**5.488.890**
Depósitos en pesos + ajuste por UVA						
Cajas de ahorro	40.359	—	—	40.359	—	40.359
Plazo fijo	150.605	34.620	925	186.150	1	186.151
Total depósitos en pesos + ajuste por UVA	**190.964**	**34.620**	**925**	**226.509**	**1**	**226.510**
Depósitos en moneda extranjera						
Cajas de ahorro	1.576.402	—	—	1.576.402	—	1.576.402
Cuentas corrientes	668.869	—	—	668.869	—	668.869
Plazo fijo	208.569	78.679	14.595	301.843	—	301.843
Total depósitos en moneda extranjera	**2.453.840**	**78.679**	**14.595**	**2.547.114**	**—**	**2.547.114**
Total depósitos						
Cajas de ahorro	4.130.609	—	—	4.130.609	—	4.130.609
Cuentas corrientes	1.726.897	—	—	1.726.897	—	1.726.897
Plazo fijo	2.269.297	118.208	17.452	2.404.957	51	2.405.008
Total depósitos	**8.126.803**	**118.208**	**17.452**	**8.262.463**	**51**	**8.262.514**

(1) Solamente capital. Incluye ajuste por UVA.

El cuadro anterior indica que la mayor concentración de vencimientos correspondientes a depósitos a plazo fijo se produjo en el período de hasta 89 días, lo cual representa el 94,4% del total de los depósitos a plazo fijo. Al 30 de junio de 2024, el plazo promedio para la recaudación de depósitos a plazo fijo denominados en pesos no ajustados era de 32 días, el plazo promedio para los depósitos ajustados por UVA era de 187 días y para aquellos en moneda extranjera el plazo era de 56 días aproximadamente. Los depósitos denominados en moneda, equivalentes a $2.547.114 millones, representaban el 30,8% de los depósitos totales.

Las siguientes tablas muestran el monto de los depósitos no asegurados al 31 de diciembre de 2023, 2022 y 2021 y al 30 de junio de 2024 y 30 de junio de 2023:

	Al 30 de junio,	
	2024	2023

ON BANCO DE GALICIA Y BUENOS AIRES S.A.U. Clase XVI (ON Internacional 2024)

	(En millones de pesos)	
Depósitos no asegurados	6.195.353	7.319.369

	Al 31 de diciembre de		
	2023	**2022**	**2021**
		(En millones de pesos)	
Depósitos no asegurados	4.326.198	4.879.368	4.263.653

Capital Regulatorio

El Emisor se encuentra sujeto a las normas en materia de suficiencia de capital del BCRA. Las normas en materia de suficiencia de capital se basan en la metodología establecida por el Comité de Basilea, la cual establece el capital mínimo que se requiere mantener a una entidad financiera a los fines de cubrir los diferentes riesgos inherentes a sus actividades comerciales y que resultan endémicos a sus activos. Tales riesgos incluyen: riesgo crediticio, generado tanto por la exposición al sector privado como al sector público; riesgo operacional, generado por las pérdidas debido a la falta de conformidad con los procesos internos o debido a su falla; riesgo de mercado, generado por las posiciones en títulos, moneda extranjera y CER.

El capital computable se determina de la siguiente manera:

- El capital regulatorio computable se divide dentro de "Patrimonio Neto Básico (Capital de Nivel I)" y "Patrimonio Neto Complementario (Capital de Nivel II)". Los rubros deducibles generalmente quedan comprendidos dentro del "Patrimonio Neto Básico".
- El activo intangible y los saldos acreedores de activo por impuesto diferido deben deducirse del cálculo de capital computable.
- Los resultados correspondientes a un período determinado forman parte del "Patrimonio Neto Básico" (ganancia: 100% de los resultados auditados, 50% de los resultados no auditados; pérdidas: 100%).
- "Patrimonio Neto Complementario" incluye 100% de la previsión de cartera en situación normal (hasta el límite de 1,25%) y con respecto a las obligaciones negociables subordinadas, con respecto a las cuales, a partir de cada uno de los últimos cinco años de cada plazo de emisión, el monto computable se reducirá en un 20% del valor nominal emitido.

Los siguientes porcentajes se aplican a los efectos de la determinación de los requisitos de capital mínimo:

- Préstamos en Pesos al sector público no financiero: 0%.
- Bienes de uso y activos varios: 8%.
- Créditos hipotecarios para familias: 35% sobre 8%, si el monto no supera el 75% del valor del activo.
- Cartera Minorista: 75% sobre 8%.

La tabla siguiente establece el capital requerido de conformidad con las normas del BCRA vigentes con respecto a cada uno de los períodos que se indican a continuación.

	30 de junio de		31 de diciembre de		
	2024	2023	2023	2022	2021
	(no auditado)				
	(en millones de Pesos, excepto los porcentajes)				
Exigencia de Capital Mínimo (A)	**777.746**	**232.783**	**454.011**	**152.794**	**85.245**
Asignado a riesgo crediticio	503.939	166.304	288.667	109.408	63.920
Asignado a riesgo de mercado	15.438	12.500	52.838	6.642	1.134
Asignado a riesgo operacional	258.369	53.979	112.506	36.744	20.191
Capital computable (B)	**2.741.038**	**673.691**	**1.376.284**	**478.634**	**251.142**
Nivel I	2.649.863	621.028	1.295.436	442.495	222.136
Nivel II	91.175	52.663	80.848	36.139	29.006
Excedente sobre capital requerido (B) (A)	**1.963.292**	**440.908**	**922.273**	**325.840**	**165.897**
Activos ponderados por riesgo	**9.530.221**	**2.849.228**	**5.561.837**	**1.870.089**	**1.041.226**
Ratios (%)					
Ratio de capital total	28,76%	23,64 %	24,75 %	25,59 %	24,12 %
Ratio de capital Nivel I	27,80%	21,80 %	23,29 %	23,66 %	21,33 %

(1) *Crédito total de capital computable / activos ponderados por riesgo, mercado y riesgos operativos.*

Al 30 de junio de 2024, el capital computable consolidado del Emisor ascendía a la suma de $2.741.038 millones, lo que fue $1.963.292 (252%) superior al requisito de capital de $777.746 millones. Al 30 de junio de 2023, este

ON BANCO DE GALICIA Y BUENOS AIRES S.A.U. Clase XVI (ON Internacional 2024)

excedente era de $440.908 millones sobre el requisito de capital del 30 de junio de 2023, de $673.691 millones o 189%.

El requisito de capital mínimo del 30 de junio de 2024 aumentó $544.963 millones y el capital computable aumentó $2.067.347 millones al 30 de junio de 2023. Este aumento fue consecuencia de los resultados generales en el periodo y el mayor valor del patrimonio neto contable, que a su vez, fue el resultado de la aplicación del ajuste por inflación.

El ratio de capital total del Emisor fue 28,76% al 30 de junio de 2024, aumentando 512 pbs comparado a 23,64% al 30 de junio de 2023.

Al 31 de diciembre de 2023, el capital computable del Banco ascendía a la suma de $1.376.284 millones, la cual resultó $922.272 millones (203%) superior al requisito de capital mínimo de $454.011 millones. Al 31 de diciembre de 2022, este excedente ascendía a la suma de $325.840 millones, la cual fue 213% superior a la exigencia de capital mínimo.

Al 31 de diciembre de 2023, el requisito de capital mínimo se incrementó $454.011 millones en comparación al 31 de diciembre de 2022, principalmente debido al aumento de los requisitos regulatorios sobre los activos ponderados por riesgo. El capital computable aumentó $897.650 millones al 31 de diciembre de 2023 en comparación al 31 de diciembre de 2022, principalmente como consecuencia de los resultados generados durante el trimestre y un incremento en el patrimonio neto contable como resultado del ajuste por inflación. El ratio de capital de Banco Galicia era 24,75%, disminuyendo 85 puntos básicos al 31 de diciembre de 2023 en comparación al 25,59% al 31 de diciembre de 2022.

V. RESUMEN DE LA INFORMACIÓN FINANCIERA

Los siguientes cuadros presentan información financiera y operativa del Emisor. Se recomienda a los inversores leer esta información junto con los estados financieros y sus respectivas notas incluidos en este Suplemento de Prospecto, así como con la información descripta en "Reseña y Perspectiva Operativa y Financiera". La información financiera correspondiente a los ejercicios finalizados el 31 de diciembre de 2023, 2022 y 2021 proviene de los Estados Financieros Anuales y la información financiera de los períodos de seis meses finalizados el 30 de junio de 2024 y 2023 proviene de los Estados Financieros Intermedios del Emisor correspondientes a los períodos de seis meses finalizados el 30 de junio de 2024 y 2023 incluidos en otras partes de este Suplemento de Prospecto.

Criterios contables

Los estados financieros del Emisor fueron preparados de conformidad con los lineamientos emitidos por el BCRA los cuales se basan en las NIIF emitidas por IASB, con excepción de lo descripto en "*Aviso a los Inversores y Declaraciones —Cierta Información Financiera*".

A partir del 1 de julio de 2018, Argentina pasó a categorizarse como una economía hiperinflacionaria a efectos contables. La moneda funcional del Emisor es el peso argentino y sus estados financieros se confeccionaron de conformidad con la NIC 29 "Información Financiera en Economías Hiperinflacionarias" como si la economía argentina siempre hubiese sido hiperinflacionaria.

Información financiera y operativa anual y trimestral

Los siguientes cuadros presentan información financiera seleccionada del Emisor correspondiente a los periodos de seis meses finalizados el 30 de junio de 2024 y 2023 y a los ejercicios finalizados el 31 de diciembre de 2023, 2022 y 2021:

	30 de junio de		31 de diciembre de		
En millones de Pesos, salvo que se indique lo contrario	**2024**	**2023**	**2023**	**2022**	**2021**
Estado de resultados	**(no auditado)**				
Resultado neto por intereses	2.411.107	1.141.218	1.461.943	236.380	417.742
Resultado neto por comisiones	234.721	249.710	291.308	255.932	245.305
Resultado neto de instrumentos financieros	324.134	309.499	159.174	1.016.430	581.919
Cargo por incobrabilidad	(137.847)	(95.957)	(122.283)	(108.731)	(86.899)
Gastos de administración	(425.669)	(369.391)	(456.122)	(405.364)	(385.692)
Resultado neto del período/ejercicio	585.178	261.515	282.773	138.964	149.738
Estado de situación financiera					
Efectivo y depósitos en bancos	2.487.540	1.968.317	1.923.493	1.352.239	1.405.653
Títulos de deuda	1.439.753	179.966	462.568	2.465.120	1.433.321
Préstamos y otras financiaciones, neto	4.611.132	5.287.325	2,239,356	2.982.002	3.506.695
Otros activos financieros	5.020.772	7.376.897	3.432.960	1.884.687	2.111.330
Total activo	14.424.858	15.677.069	8.673.082	9.165.659	8.947.968
Depósitos	8.339.471	10.966.819	5.544.973	6.609.023	6.312.724
Financiaciones recibidas de instituciones financieras	33.644	45.547	43.517	32.760	54.342
Otros pasivos financieros	2.065.599	974.397	757.634	482.120	583.033
Total pasivo	11.323.884	12.950.538	7.019.113	7.602.633	7.430.326
Patrimonio neto	3.100.974	2.726.531	1.653.969	1.563.025	1.517.642
Rubros del estado de situación financiera denominados en moneda extranjera (%)					
Activo	26%	22%	32%	19%	17%
Pasivo	27%	18%	32%	19%	21%

(1) Incluye principalmente pasivos con el BCRA, otros bancos y organismos internacionales de crédito y obligaciones negociables.

ON BANCO DE GALICIA Y BUENOS AIRES S.A.U. Clase XVI (ON Internacional 2024)

Indicadores financieros

Los siguientes cuadros presentan ciertos indicadores financieros del Emisor correspondientes a los periodos de seis meses finalizados el 30 de junio de 2024 y 2023 y a los ejercicios finalizados el 31 de diciembre de 2023, 2022 y 2021:

	30 de junio de		31 de diciembre de		
En porcentajes, excepto indicación en contrario	**2024**	**2023**	**2023**	**2022**	**2021**
Indicadores seleccionados (%)	(no auditados)				
Rentabilidad y eficiencia					
Margen financiero [(1)(2)]	64,10%	26,86%	34,49%	20,60%	15,76 %
Retorno sobre el activo promedio [(2)]	8,66%	3,40%	3,34%	1,64%	1,73 %
Retorno sobre patrimonio neto promedio [(2)]	37,14%	19,54%	18,18%	9,30%	10,47 %
Ratio de eficiencia [(3)]	30,04%	51,55%	60,59%	74,01%	65,36%
Capital					
Patrimonio neto/Total activo	21,50%	17,39%	19,07%	17,05%	16,96%
Total pasivo/Total patrimonio neto (veces)	3,65	4,75	4,24	4,86	4,90
Patrimonio neto/Pasivo	27,38%	21,05%	23,56%	20,56%	20%
Inmovilizaciones [(4)]	5,41%	4,98%	4,88%	4,70%	5%
Liquidez					
Efectivo y depósitos en bancos/Depósitos	29,83%	17,95%	34,69%	20,46%	22,27%
Préstamos y otras financiaciones, neto/Total activo	31,97%	33,73%	25,82%	32,53%	39,19%
Calidad de cartera					
Cartera Irregular[(5)] como % de Préstamos y otras financiaciones al sector privado	1,98%	2,65%	2,34%	2,16%	3,37%
Previsión como % de Préstamos y otras financiaciones al sector privado	3,18%	4,25%	3,31%	4,88%	5,97%
Previsión como % de Cartera irregular de préstamos y otras financiaciones	160,30%	160,78%	141,60%	226,32%	176,88%
Cartera irregular con garantía como % de cartera irregular	5,02%	5,87%	6,59%	6,77%	9,80%

(1) Resultado neto por intereses más resultado neto por comisiones más resultado neto de instrumentos financieros más resultado por baja de activos valuados al costo amortizado más resultado por diferencia de cotización de oro y moneda extranjera más algunos conceptos incluidos en otros resultados operativos, sobre los activos rentables promedio.

(2) Anualizados.

(3) Beneficios al personal más gastos de administración más depreciaciones y desvalorizaciones de bienes, sobre el resultado neto por intereses más resultado neto por comisiones más resultado neto de instrumentos financieros más resultado por baja de activos valuados al costo amortizado más resultado por diferencia de cotización de oro y moneda extranjera más algunos conceptos incluidos en otros resultados operativos más el resultado por la posición monetaria neta.

(4) Propiedad, planta y equipo más Activos intangibles sobre Activo total.

(5) Incluye préstamos con problemas y riesgo medio, con alto riesgo de insolvencia y riesgo alto e irrecuperable.

VI. RESUMEN DE LA OFERTA

El siguiente cuadro provee una descripción de los términos y condiciones de las Obligaciones Negociables y debe ser leído junto con la sección "*Descripción de las Obligaciones Negociables*" del presente Suplemento de Prospecto.

Emisor	Banco de Galicia y Buenos Aires S.A.U.
Clase	XVI
Descripción de las Obligaciones Negociables	Obligaciones negociables no convertibles en acciones, no subordinadas, no garantizadas y a ser emitidas conforme con la Ley de Obligaciones Negociables y demás normas vigentes.
Moneda de Denominación	Las Obligaciones Negociables estarán denominadas en Dólares Estadounidenses.
Moneda de Integración y Pago	Las Obligaciones Negociables deberán ser integradas en Dólares Estadounidenses en el exterior conforme se detalla en "*Plan de Distribución*" de este Suplemento de Prospecto. Todos los pagos bajo las Obligaciones Negociables se realizarán en Dólares Estadounidenses en el exterior en cada fecha de pago de capital, intereses y de cualquier otra suma bajo las mismas. Conforme lo establecido en el Artículo 4° de la Ley de Obligaciones Negociables, cualquier pago en virtud de las Obligaciones Negociables será realizado única y exclusivamente en Dólares Estadounidenses, no teniendo efecto cancelatorio ningún pago realizado en cualquier otra moneda que no fuera Dólares Estadounidenses, siendo de estricta aplicación lo establecido en el artículo 765 del Código Civil y Comercial de la Nación (el "**CCCN**"), conforme fuera modificado por el Decreto de Necesidad y Urgencia N° 70/2023 (publicado en el Boletín Oficial el 21 de diciembre de 2023) (el "**DNU 70/23**"). En caso de que recobre vigencia el artículo 765 del CCN conforme la redacción previa al dictado del DNU 70/23, el Banco renunciará para siempre e irrevocablemente a cualquier derecho que pudiera facilitarle a alegar que cualquier pago relacionado con las Obligaciones Negociables podría ser pagadero en cualquier moneda distinta al Dólar Estadounidense, renunciando a y dispensando su aplicabilidad a cualquier pago relacionado con las Obligaciones Negociables.
Valor Nominal	El valor nominal ofrecido de las Obligaciones Negociables será de hasta US$300.000.000 (Dólares Estadounidenses trescientos millones) ampliable por hasta un valor nominal de hasta US$400.000.000 (Dólares Estadounidenses cuatrocientos millones) (el "**Monto Máximo**"). En la fecha que se informe en el Aviso de Suscripción (la "**Fecha de Adjudicación**"), con posterioridad a la Fecha de Cierre del Registro, el Emisor, con el asesoramiento de los Colocadores Internacionales y el Agente Colocador Local, determinará el monto de Obligaciones Negociables a emitir, basándose en las Manifestaciones de Interés recibidas y de

ON BANCO DE GALICIA Y BUENOS AIRES S.A.U. Clase XVI (ON Internacional 2024)

	acuerdo con el procedimiento de formación de libro. Para más información véase la sección "*Plan de Distribución*" del presente Suplemento de Prospecto. El valor nominal definitivo a emitir de las Obligaciones Negociables será determinado con anterioridad a la Fecha de Emisión y Liquidación y será informado mediante la publicación de un aviso complementario al presente Suplemento de Prospecto (el "**Aviso de Resultados**"), que se publicará en la Fecha de Adjudicación en la AIF, el Boletín Electrónico del MAE, el Boletín Diario de la BCBA y en el Sitio Web del Emisor.
Fecha de Emisión y Liquidación	Será la fecha que se informe en el Aviso de Resultados y tendrá lugar dentro de los 5 (cinco) Días Hábiles de finalizada la Fecha de Adjudicación (conforme se define más adelante) la ("**Fecha de Emisión y Liquidación**").
Fecha de Vencimiento	Será la fecha en que se cumplan hasta 4 (cuatro) años contados desde la Fecha de Emisión y Liquidación, que será informada en el Aviso de Resultados (la "**Fecha de Vencimiento**").
Amortización	El 100% del capital de las Obligaciones Negociables será repagado en un único pago en la Fecha de Vencimiento o conforme se establezca en el Aviso de Suscripción.
Intereses	Las Obligaciones Negociables devengarán interés a tasa fija respecto del monto de capital pendiente de pago de las Obligaciones Negociables, la que será determinada por el Emisor junto con los Colocadores Internacionales de conformidad con el procedimiento previsto en la sección "*Plan de Distribución*" del presente Suplemento de Prospecto, y será informada en el Aviso de Resultados.
Período de Devengamiento	Serán aquellos períodos sucesivos que comenzarán en la Fecha de Emisión y Liquidación de las Obligaciones Negociables (inclusive), respecto del primer período de devengamiento de intereses, y en cada Fecha de Pago de Intereses de las Obligaciones Negociables (inclusive), respecto de los demás períodos de devengamiento de intereses, y que finalizarán en la Fecha de Pago de Intereses de las Obligaciones Negociables inmediatamente siguiente (exclusive), salvo respecto del último período de devengamiento de intereses de las Obligaciones Negociables, que finalizará en la Fecha de Vencimiento de las Obligaciones Negociables (exclusive).
Precio de Emisión	El precio de emisión de las Obligaciones Negociables será determinado por el Emisor con anterioridad a la Fecha de Emisión y Liquidación. Dicha determinación será efectuada sobre la base del resultado del procedimiento de colocación y adjudicación de las Obligaciones Negociables detallado en la sección "*Plan de Distribución*" del presente Suplemento de Prospecto y será informado en el Aviso de Resultados.
Condición y Rango	Las Obligaciones Negociables constituirán obligaciones negociables simples no convertibles en acciones de conformidad con la Ley de Obligaciones Negociables.

ON BANCO DE GALICIA Y BUENOS AIRES S.A.U. Clase XVI (ON Internacional 2024)

	Las Obligaciones Negociables constituirán obligaciones quirografarias, directas, no garantizadas y no subordinadas del Emisor y tendrán en todo momento igual prioridad de pago, sin preferencia entre ellas, con todas las demás obligaciones no garantizadas y no subordinadas presentes y futuras del Emisor que se encuentren en circulación oportunamente, salvo por las obligaciones que gozan de preferencia por una disposición legal o por imperio de la ley. Las Obligaciones Negociables estarán subordinadas a la totalidad de las obligaciones garantizadas existentes y futuras del Emisor y de sus subsidiarias (para el caso de que estas últimas existan), en la medida del valor de los activos que garanticen tales obligaciones. Para mayor información, ver "*Descripción de las Obligaciones Negociables*" del presente Suplemento de Prospecto.
Rescate Opcional	En cualquier momento, antes de la fecha de vencimiento de las Obligaciones Negociables, el Banco podrá (siempre que se lo permita la normativa aplicable, incluyendo la del BCRA), a su opción, rescatar las Obligaciones Negociables, en forma total o parcial a un precio de rescate equivalente al mayor de: (i) el 100% del monto de capital de las Obligaciones Negociables a ser rescatadas; y (ii) (a) la suma de los valores presentes de los restantes pagos programados de capital e intereses descontados a la fecha de rescate de forma semestral (asumiendo un año de 360 días con 12 meses de 30 días) a la Tasa del Tesoro más la tasa de interés que se informe en el Aviso de Resultados, menos (b) los intereses acumulados a la fecha de rescate, con más, en cada caso, los intereses devengados e impagos sobre las Obligaciones Negociables hasta la fecha de rescate, exclusive. Ver "*Descripción de las Obligaciones Negociables–Rescate Opcional*".
Rescate Opcional por Razones Impositivas	Las Obligaciones Negociables podrán ser rescatadas, (siempre que se lo permita la normativa aplicable, incluyendo la del BCRA) en su totalidad pero no en forma parcial, a opción del Banco, mediante notificación cursada en la forma prevista en el Contrato de Fideicomiso, a un precio de rescate equivalente al 100% del monto de capital de dichas Obligaciones Negociables, con más los intereses devengados e impagos hasta la fecha de rescate exclusive, junto con cualesquiera Montos Adicionales (tal como se define más adelante), en caso de que ocurran ciertos hechos en materia impositiva en Argentina. Véase "D*escripción de las Obligaciones Negociables—Rescate Opcional por Cuestiones Impositivas*" del presente Suplemento de Prospecto.
Montos Adicionales	Todos los pagos de capital e intereses que efectúe el Banco respecto de las Obligaciones Negociables serán efectuados libres de y sin retención o deducción alguna en concepto o a cuenta de impuestos, aranceles, imposiciones u otras cargas públicas, presentes o futuros, de cualquier naturaleza (incluyendo cualquier interés o penalidad relacionado)

impuestos, gravados, recaudados, retenidos o liquidados por o dentro de Argentina o por o dentro de cualquier subdivisión política de dicho país o autoridad de dicho país con facultades tributarias o por cualquier jurisdicción desde o a través de la cual se efectúen pagos de las Obligaciones Negociables, a menos que dicha retención o deducción deba realizarse por requerimiento de ley. En el supuesto de una retención o deducción de tal naturaleza, el Banco deberá pagar a los tenedores en dólares estadounidenses los Montos Adicionales necesarios para cumplimentar el pago a dicho tenedor del monto en dólares estadounidenses que habría recibido en ausencia de dicha retención o deducción, con la salvedad de que dichos Montos Adicionales no serán pagaderos en ciertas circunstancias, véase "D*escripción de las Obligaciones Negociables—Montos Adicionales*" del presente Suplemento de Prospecto.

Compromisos

El Contrato de Fideicomiso (tal como se define más adelante) no incluirá ningún compromiso de deuda u otras disposiciones que brinden protección a los tenedores de las Obligaciones Negociables en caso de una transacción altamente garantizada o un cambio de control. Asimismo, el Contrato de Fideicomiso no limitará la capacidad del Emisor para incurrir en endeudamiento (incluido obligaciones negociables adicionales), su capacidad para pagar dividendos (siempre que dichos pagos estén permitidos por las leyes aplicables) o su capacidad para realizar inversiones o celebrar transacciones con sus afiliadas. El Contrato de Fideicomiso tampoco requerirá que el Emisor constituya o mantenga reservas. El Contrato de Fideicomiso contendrá cláusulas que, entre otras cosas, limitarán la capacidad del Emisor de crear gravámenes, limitarán su capacidad de consolidarse o fusionarse con cualquier otra sociedad o traspasar o transferir sus propiedades y activos sustancialmente como un todo a cualquier persona y exigirle que proporcione al Fiduciario (conforme se lo define más adelante) determinadas informaciones, documentos e informes complementarios y periódicos. Estos compromisos están sujetos a una serie de salvedades y excepciones importantes.

Véase "*Descripción de las Obligaciones Negociables–Compromisos*" del presente Suplemento de Prospecto.

Forma y Acción Ejecutiva

Las Obligaciones Negociables estarán representadas por uno o más Certificados Globales sin cupones de interés, registrados a nombre de un representante de DTC, en calidad de depositario, para las cuentas de sus participantes directos e indirectos, incluyendo Euroclear y Clearstream.

Las Obligaciones Negociables otorgan a sus tenedores acción ejecutiva en los términos del artículo 29 de la Ley de Obligaciones Negociables, derecho éste que no podrá ser restringido ni afectado sin el previo consentimiento de dicho tenedor. Cualquier depositario, se encuentra habilitado para expedir y todo tenedor tiene el derecho de obtener, de acuerdo con el Artículo 129 de la Ley de Mercado de Capitales, certificados respecto de las Obligaciones Negociables, a ser expedidos favor de cualquier tenedor. Estos certificados habilitan a sus titulares beneficiarios a demandar

ON BANCO DE GALICIA Y BUENOS AIRES S.A.U. Clase XVI (ON Internacional 2024)

	judicialmente, incluyendo por vía ejecutiva en la Argentina con el fin de reclamar las sumas adeudadas bajo las Obligaciones Negociables.
Denominaciones Mínimas	Las Obligaciones Negociables se emitirán en denominaciones mínimas de US$2.000 y en múltiplos integrales de U.S.$1 en exceso de dicho monto.
Obligaciones Negociables Adicionales	En el futuro, en el caso en que sea permitido por la ley aplicable y de conformidad con lo establecido en el Contrato de Fideicomiso, el Emisor podrá emitir Obligaciones Negociables adicionales (las "**Obligaciones Negociables Adicionales**") (quedando establecido que dichas Obligaciones Negociables Adicionales tendrán los mismos términos y condiciones en todo sentido que las Obligaciones Negociables aquí descritas, excepto por la fecha de emisión, el precio de emisión y la primera Fecha de Pago de Intereses) sin previo aviso o consentimiento de los tenedores de las Obligaciones Negociables; quedando establecido, asimismo, que las Obligaciones Negociables Adicionales no tendrán el mismo número CUSIP que las Obligaciones Negociables, a menos que dichas Obligaciones Negociables Adicionales formen parte de la misma "emisión" o sean instrumentos de deuda tales como las Obligaciones Negociables, que se emitan de conformidad con una "reapertura calificada" de las Obligaciones Negociables o se emitan con menos un monto de minimis de descuento de emisión original, en cada caso a los efectos del impuesto a las ganancias federal de los Estados Unidos. En ese caso, las Obligaciones Negociables Adicionales constituirán una única clase consolidada y serán totalmente fungibles con las Obligaciones Negociables que se ofrecen en este documento.
Restricciones a la Transferencia	El Emisor no ha registrado las Obligaciones Negociables bajo la Ley de Títulos Valores de los Estados Unidos. Las Obligaciones Negociables están sujetas a restricciones a la transferencia y únicamente podrán ser ofrecidas en operaciones exentas o no sujetas a los requisitos de registro establecidos en la Ley de Títulos Valores de Estados Unidos. Véase "*Restricciones a la Transferencia*" del presente Suplemento de Prospecto.
Fecha de Pago de Intereses	Los intereses sobre las Obligaciones Negociables se pagarán semestralmente en efectivo, por períodos vencidos y en las fechas que sean un número de día idéntico a la Fecha de Emisión y Liquidación de las Obligaciones Negociables, pero del correspondiente mes, hasta la amortización total del monto de capital de las Obligaciones Negociables en o antes de la Fecha de Vencimiento (cada una, una "**Fecha de Pago de Intereses**"). Las Fechas de Pago de Intereses serán informadas en el Aviso de Resultados.
Base para el Cálculo de Intereses	Los intereses se calcularán sobre la base de un año de 360 días compuesto por 12 meses de 30 días.
Día Hábil	Se considerará "Día Hábil" a cualquier día que no sea sábado, domingo o cualquier otro día en el cual los bancos comerciales se encuentren cerrados en la Ciudad Autónoma de Buenos Aires o la Ciudad de Nueva York, Estados Unidos, ya sea porque estuvieran autorizados o fuera requerido por las

ON BANCO DE GALICIA Y BUENOS AIRES S.A.U. Clase XVI (ON Internacional 2024)

	normas vigentes.
Contrato de Fideicomiso	Las Obligaciones Negociables serán emitidas conforme a un contrato de fideicomiso o *Indenture* a ser suscripto en o antes de la Fecha de Emisión y Liquidación (el "**Contrato de Fideicomiso**") suscripto entre el Emisor, The Bank of New York Mellon, como fiduciario (el "**Fiduciario**", término que incluirá a cualquier fiduciario sucesor designado de conformidad con el Contrato de Fideicomiso), co-agente de registro, agente de transferencia y agente de pago y TMF Trust Company Argentina S.A., como representante en Argentina del Fiduciario, agente de registro, agente de pago y agente de transferencia, complementado por el contrato suplementario o *Supplemental Indenture* a ser suscripto en o después de la Fecha de Emisión y Liquidación (el "**Contrato Suplementario de Fideicomiso**"). Tanto el Contrato de Fideicomiso como el Contrato Suplementario de Fideicomiso se rigen por ley del Estado de Nueva York, Estados Unidos.
Colocadores Internacionales	BofA Securities, Inc., Citigroup Global Markets Inc., J.P. Morgan Securities LLC. y Standard Chartered Bank.
Agente Colocador Local	Banco de Galicia y Buenos Aires S.A.U.
Fiduciario, Co-Agente de Registro, Agente de Pago Principal y Agente de Transferencias	The Bank of New York Mellon
Agente de Registro, Agente de Pago, Agente de Transferencias y Representante del Fiduciario en Argentina	TMF Trust Company (Argentina) S.A.
Listado y Negociación	El Emisor ha solicitado autorización para el listado y negociación de las Obligaciones Negociables en BYMA y en el MAE. Sin perjuicio de ello, el Emisor no puede asegurar que dichas autorizaciones serán otorgadas, o que, una vez otorgadas, las Obligaciones Negociables continuarán listando y/o negociandose en dichos mercados. El Emisor tiene la intención de solicitar el listado y la cotización de las Obligaciones Negociables en la Singapore Stock Exchange ("**SGX-ST**"). La SGX-ST no se hace responsable de la exactitud de las declaraciones realizadas o las opiniones expresadas o los informes contenidos en el presente Suplemento de Prospecto. La aprobación preliminar de SGX-ST y la admisión al Listado oficial, y el listado y la cotización de las Obligaciones Negociables en SGX-ST no deben interpretarse como una indicación del mérito de la oferta, las Obligaciones Negociables o el Banco. En la medida en que el listado sea aceptado, mientras las Obligaciones Negociables estén cotizadas en la Singapore Stock Exchange y las normas de la misma asi lo requieran, las Obligaciones Negociables se negociaran en la Singapore Stock Exchange en un monto mínimo de suscripción de US$2.000 y múltiplos enteros de US$1 en exceso de dicho monto.
Factores de Riesgo	Usted debe considerar cuidadosamente toda la información contenida, o incorporada por referencia, en este Suplemento de Prospecto antes de invertir en las Obligaciones

ON BANCO DE GALICIA Y BUENOS AIRES S.A.U. Clase XVI (ON Internacional 2024)

	Negociables que aquí se ofrecen. En particular, le instamos a que considere detenidamente la información contenida en "*Factores de Riesgo*" del Prospecto y "*Factores de Riesgo Adicionales*" del Suplemento de Prospecto para analizar los riesgos e incertidumbres relacionados con el Emisor, sus subsidiarias, negocios, accionista y la inversión en las Obligaciones Negociables que aquí se ofrecen.
Supuestos de Incumplimiento	En caso de producirse un Supuesto de Incumplimiento, las Obligaciones Negociables pueden, y en ciertos casos deberán, tornarse inmediatamente exigibles y pagaderas. Véase "*Descripción de las Obligaciones Negociables—Supuestos de Incumplimiento*" del presente Suplemento de Prospecto.
Destino de los Fondos	El Emisor utilizará los fondos netos de la colocación de las Obligaciones Negociables ofrecidas en este Suplemento de Prospecto, después de deducir honorarios, comisiones y gastos, de conformidad con lo establecido en "*Destino de los Fondos*" en este Suplemento de Propecto.
Ley Aplicable	Los derechos y obligaciones del Emisor y los derechos de los tenedores de las Obligaciones Negociables que surjan de o en conexión con el Contrato de Fideicomiso y las Obligaciones Negociables se regirán y serán interpretados de conformidad con las leyes del Estado de Nueva York sin dar efecto a las disposiciones sobre conflicto de leyes de las mismas. Todos los asuntos relacionados con la debida autorización, otorgamiento, emisión y entrega de las Obligaciones Negociables por parte del Emisor y todo lo relacionado con los requisitos legales necesarios para que las Obligaciones Negociables califiquen como "*obligaciones negociables simples no convertibles en acciones*" según la ley argentina se regirán por leyes y regulaciones argentinas.
Jurisdicción	En virtud de lo previsto por los artículos 32 y 46 de la Ley de Mercado de Capitales, el Emisor se someterá irrevocablemente a la jurisdicción del Tribunal de Arbitraje General de la Bolsa de Comercio de Buenos Aires y del Tribunal de Arbitraje del MAE y/o aquel que en el futuro los reemplace, en sus relaciones con los tenedores de las Obligaciones Negociables. No obstante lo anterior, los inversores también tendrán el derecho de optar por acudir a los tribunales judiciales competentes, a opción exclusiva del inversor en cuestión. A su vez, en los casos en que las normas vigentes establezcan la acumulación de acciones entabladas con idéntica finalidad ante un solo tribunal, la acumulación se efectuará ante el tribunal judicial. Sin perjuicio de lo anterior, el Emisor se someterá en forma irrevocable a la jurisdicción no exclusiva de cualquier tribunal federal o estadual con asiento en el Distrito de Manhattan, Ciudad y Estado de Nueva York, cualquier tribunal argentino con asiento en la Ciudad Autónoma de Buenos Aires, incluyendo los tribunales comerciales ordinarios, el Tribunal de Arbitraje General de la Bolsa de Comercio de Buenos Aires y el Tribunal de Arbitraje del MAE.
Exclusión del Sistema de Seguro de	Las Obligaciones Negociables no calificarán para el sistema

ON BANCO DE GALICIA Y BUENOS AIRES S.A.U. Clase XVI (ON Internacional 2024)

Garantía de los Depósitos Bancarios

de seguro de garantía de los depósitos bancarios establecido de conformidad con la Ley N° 24.485 y modificatorias y no se beneficiarán del derecho de prioridad exclusivo otorgado a los depositantes de conformidad con el Artículo 49(e) de la LEF. Las Obligaciones Negociables no estarán garantizadas por ninguna garantía flotante o especial ni estarán garantizadas por ningún otro medio o por cualquier entidad financiera.

Números CUSIP e ISIN

Las Obligaciones Negociables ofrecidas conforme a la Regla 144A y la Regulación S bajo la Ley de Títulos Valores (Securities Act) tendrán los números CUSIP e ISIN indicados a continuación:

Obligaciones Negociables	CUSIP	ISIN
Regla 144ª	059538 AS7	US059538AS70
Regulación S	P0R66C AB4	USP0R66CAB48

VII. FACTORES DE RIESGO ADICIONALES

Antes de tomar una decisión de inversión, los Inversores Interesados deben considerar cuidadosamente a la luz de sus propias circunstancias financieras y objetivos de inversión, la totalidad de la información que se incluye en este Suplemento de Prospecto y en el Capítulo II "Factores de Riesgo" del Prospecto, en particular los factores de riesgo para la inversión que se describen en el Prospecto en relación con el Banco y la inversión en las Obligaciones Negociables. Se recomienda enfáticamente la lectura conjunta de la información incluida en el Prospecto y en este Suplemento de Prospecto.

Cabe señalar que el Emisor podría enfrentar otros riesgos e incertidumbres además de los que se mencionan a continuación que, a la fecha del presente Suplemento de Prospecto, no conoce o considera como no significativos, los cuales podrían afectar su negocio y sus operaciones en el futuro en forma significativa.

Factores de riesgo relacionados con Argentina

El estado actual de la economía argentina, junto con la incertidumbre respecto del Gobierno Nacional, podrían afectar adversamente los negocios y las perspectivas del Emisor.

Los resultados de las operaciones del Emisor pueden verse afectados por la inflación, las fluctuaciones en el tipo de cambio, las modificaciones de las tasas de interés, los cambios en las políticas del Gobierno Nacional y otros acontecimientos económicos o políticos a nivel internacional o local. En las últimas décadas, la economía argentina se ha caracterizado por un alto grado de inestabilidad y volatilidad, períodos de crecimiento bajo o negativo y altos y variables niveles de inflación y devaluación de la moneda. Los resultados de las operaciones del Emisor, los derechos de los tenedores de títulos emitidos por el Emisor, el valor de las Obligaciones Negociables así como la capacidad del Emisor de repago de las Obligaciones Negociables podrían verse afectados en forma sustancialmente adversa por un número de factores posibles, entre los cuales se encuentran la incapacidad de Argentina para generar un sendero de crecimiento económico sostenido, elevados índices de inflación, la capacidad de Argentina de obtener financiamiento, una baja en los precios internacionales de las principales exportaciones de productos primarios ("*commodities*") de Argentina, las fluctuaciones en los tipos de cambio de la moneda de otros países (lo cual afecta la competitividad comercial local) y la vulnerabilidad de la economía argentina a choques externos.

Durante los últimos quince años, Argentina experimentó un estancamiento económico como resultado de políticas regulatorias monetarias, fiscales y económicas inestables. En particular, la economía argentina ha probado ser y continúa siendo vulnerable a diversos factores, incluyendo lo siguiente:

- volatilidad en la tasa de crecimiento de la economía;
- altos índices de inflación;
- incertidumbre respecto de la regulación normativa para determinadas actividades y sectores de la economía;
- volatilidad en los precios de los principales *commodities* de exportación de Argentina. La recuperación económica ha dependido en el pasado, en parte, de los altos precios de los *commodities* que produce Argentina, los cuales son volátiles y se encuentran fuera del control del Gobierno Argentino;
- la estabilidad y competitividad del Peso respecto de otras monedas;
- las condiciones financieras externas;
- las fluctuaciones en las reservas internacionales del BCRA; y
- la incertidumbre respecto de la imposición de controles cambiarios y de capital.

El 19 de noviembre de 2023 se llevaron a cabo las elecciones presidenciales en segunda vuelta, con la victoria de Javier Milei, candidato por el partido "*La Libertad Avanza*" como presidente electo de Argentina con el 55,69% de los votos, quien asumió el 10 de diciembre de 2023. Luego de la elección de 2023, *La Libertad Avanza* cuenta con 7 de los 72 representantes en el Senado y 41 de los 257 representantes en la Cámara de Diputados. La nueva administración ha manifestado su intención de reducir el gasto público y el déficit del gobierno y de implementar políticas comerciales propicias, pero el Emisor no puede garantizar a sus inversores que se puedan implementar dichas políticas teniendo en cuenta que el partido cuenta con una minoría de representantes en ambas cámaras del Congreso.

Desde el momento en que la actual administración llegó al poder, la reducida representación legislativa obtenida por *La Libertad Avanza* en el Congreso de la Nación ha limitado su capacidad de promover leyes, debiendo

negociar con la oposición diferentes puntos en cada proyecto de ley para obtener el respaldo de los opositores. Al mismo tiempo, determinadas circunstancias llevaron a la oposición a unir fuerzas y promover leyes que la administración había rechazado públicamente con anterioridad. A modo de ejemplo se puede hacer mención, por una parte, a la sanción del proyecto de "Ley de Bases y Puntos de Partida para la Libertad de los Argentinos" en julio de 2024 que obtuvo votos de diferentes partidos en el espectro político y la aprobación por la oposición de la reforma de la ley de jubilaciones y pensiones, que fue rechazada por el gobierno del Presidente Milei, por otra parte. A la fecha de este Suplemento de Prospecto, el Emisor no puede predecir el impacto que las medidas y la situación política que se describe más arriba tendrán sobre la economía argentina en general y sobre el sector bancario en particular.

Los factores reseñados más arriba, combinados con una falta de transparencia institucional, condujeron a índices de inflación crecientes, falta de crecimiento económico, inestabilidad cambiaria y bajos niveles de inversión, entre otros. El Emisor no puede asegurar si otros hechos, tales como la implementación de nuevas políticas de gobierno, podrían tener un impacto adverso sobre las operaciones y resultados financieros del Emisor así como sobre su capacidad de repago de las Obligaciones Negociables.

Como consecuencia del estado actual de la economía argentina y la incertidumbre en torno a la capacidad del Gobierno Nacional de instaurar políticas (o el contenido de éstas), la situación financiera y los resultados de las operaciones de compañías del sector privado en Argentina, incluyendo el Emisor, los derechos de los tenedores de títulos emitidos por dichas entidades y el valor de éstos, incluyendo las Obligaciones Negociables, podrían verse afectados negativamente.

La volatilidad en el marco regulatorio, incluso si la administración actual implementa reformas en materia de política económica, y el impacto en la economía argentina de estas medidas y de cualquier otra medida adoptada por una nueva administración, resultan inciertos.

El Gobierno Nacional ha promulgado oportunamente diversas leyes con el fin de reformar el marco regulatorio que rige un número de diversas actividades, como medida para estimular la economía, algunas de las cuales han tenido efectos adversos sobre los negocios del Emisor. Si bien la nueva administración eliminó algunas de dichas regulaciones, la presión política y social podría obstaculizar la implementación por el Gobierno Nacional de políticas diseñadas para estimular el crecimiento y aumentar la confianza de consumidores e inversores. Asimismo, a la fecha de este Suplemento de Prospecto, el impacto que tendrán las reformas adoptadas por el gobierno actual sobre la economía argentina en su conjunto y sobre el sector financiero, en particular, resulta incierto y no puede predecirse. Tampoco resulta claro en este momento qué medidas adicionales podría implementar el gobierno actual en el futuro así como los efectos que dichas medidas podrían tener en la economía argentina.

Las medidas ya adoptadas por el Gobierno Nacional o las medidas que se implementen en el futuro podrían ser perjudiciales para la economía y podrían no beneficiar, o podrían dañar, los negocios del Emisor. En particular, el Emisor no tiene control sobre la implementación de reformas al marco regulatorio que rige sus operaciones y no puede asegurar que dichas reformas, de ser implementadas, resultarán beneficiosas. El fracaso de estas medidas en alcanzar los objetivos propuestos podría afectar adversamente la economía argentina así como los negocios, la situación financiera y el resultado de las operaciones del Emisor y su de repago de las Obligaciones Negociables.

De mantenerse los elevados niveles de inflación, la economía argentina así como la situación financiera y los negocios del Emisor podrían verse afectada adversamente.

Desde 2007, Argentina ha experimentado un crecimiento en los índices de inflación. Por otra parte, entre 2007 y 2015, las cifras oficiales dejaron de ser fiables y se utilizaron con mayor frecuencia las estimaciones privadas de inflación.

Específicamente, el Instituto Nacional de Estadísticas y Censos (el "**INDEC**"), es la única institución de Argentina con facultad legal para producir estadísticas nacionales oficiales.

A pesar de que, en virtud de las reformas implementadas desde 2016, los actuales índices de inflación calculados por el INDEC son generalmente aceptados, no puede descartarse la posibilidad de que sean objeto de manipulación en el futuro. Cualquier manipulación futura podría afectar la economía en argentina general y el sector financiero en particular.

ON BANCO DE GALICIA Y BUENOS AIRES S.A.U. Clase XVI (ON Internacional 2024)

Además de las inquietudes referidas a la fiabilidad de las cifras de inflación emitidas o reconocidas por el gobierno, en el pasado, la inflación ha socavado sustancialmente la economía argentina y la capacidad del Gobierno Nacional de generar las condiciones que impulsaran el crecimiento económico. En particular, los elevados índices de inflación o un alto nivel de volatilidad con respecto a ello podrían afectar en forma sustancialmente adversa el volumen de negocios del sistema financiero e impedir el crecimiento de la actividad de intermediación financiera. A su vez, ello podría afectar adversamente la actividad económica y los niveles de empleo en Argentina.

En combinación con elevados índices de inflación, Argentina también ha exhibido alta volatilidad en la valuación de su moneda, como consecuencia de desequilibrios locales y choques externos. Tanto los elevados índices de inflación como los altos niveles de volatilidad en los índices de inflación inciden en la competitividad de Argentina en el exterior, así como los salarios reales, tasas de empleo y de consumo y tasas de interés. Un elevado grado de incertidumbre con respecto a estas variables económicas, y la falta de estabilidad en términos de inflación podrían dar lugar al acortamiento de los plazos contractuales y afectar la capacidad de las empresas y personas humanas de planificar y tomar decisiones en el futuro. Todo ello podría tener un impacto negativo en la actividad económica y en los ingresos y el poder adquisitivo de los consumidores. Lo indicado precedentemente podría afectar en forma significativamente adversa la situación financiera, los resultados de las operaciones y los negocios del Emisor.

La capacidad de Argentina y de las compañías argentinas de obtener financiamiento y atraer inversiones extranjeras directas es limitada y podría afectar adversamente la situación financiera, los resultados de las operaciones y los negocios del Emisor.

En el pasado, Argentina ha tenido y continúa teniendo acceso limitado al financiamiento externo, con diferentes procesos de reestructuración de deuda con tenedores de bonos del exterior, con instituciones financieras multilaterales y otras entidades financieras.

En septiembre de 2020, Argentina renegoció las condiciones de la deuda con los tenedores de títulos del exterior. El 25 de marzo de 2022, Argentina y el Fondo Monetario Internacional ("**FMI**") firmaron un acuerdo en virtud del programa de facilidades extendidas (*Extended Fund Facility*), en virtud del cual se otorgó una línea de crédito que permite hacer frente a los pagos del Acuerdo Stand-By firmado con el FMI en 2018.

Podrían surgir nuevamente en el futuro regulaciones nuevas o más gravosas que limiten el acceso a inversiones de capital y otras restricciones que limiten el acceso al financiamiento internacional para el sector privado. Dicha circunstancia podría tener un impacto negativo en los negocios, la situación financiera y los resultados de las operaciones del Emisor. Adicionalmente, Argentina podría verse impedida de pagar los servicios de su deuda y podría, nuevamente, verse impedida de acceder a los mercados internacionales u otras fuentes de financiamiento o podría ser necesario volver a atravesar un proceso de reestructuración de deuda, todo lo cual podría tener un efecto adverso en la economía argentina y, por ende, en las operaciones del Emisor.

La economía argentina y sus mercados de bienes, servicios financieros y títulos siguen siendo vulnerables a factores externos, lo que podría afectar el crecimiento económico de Argentina y las perspectivas del Emisor

El mercado financiero y el mercado de títulos en Argentina están influenciados, en diferentes grados, por condiciones económicas y de mercado de otros países. Aunque dichas condiciones podrían variar entre los distintos países, las reacciones de inversores a eventos que ocurran en un país podrían afectar el flujo de capitales a emisores en otros países, y como consecuencia, afectar los precios de negociación de sus títulos. Menores ingresos de capital y precios más bajos en el mercado de valores de un país podrían tener un efecto sustancialmente adverso en la economía real de dichos países en forma de tasas de interés más altas y volatilidad cambiaria.

Durante períodos de incertidumbre en los mercados internacionales, los inversores por lo general optan por invertir en activos de gran calidad en lugar de activos de mercados emergentes. Ello ha causado y podría continuar causando un impacto negativo en la economía argentina y podría seguir afectando adversamente la economía del país en un futuro cercano.

Las políticas monetarias y fiscales implementadas por las principales economías del mundo, como Estados Unidos, China y la Unión Europea, tienen un efecto en la economía argentina a través de impactos en las tasas de interés, los precios de los *commodities* y las tasas de crecimiento económico. Las actuales tasas de interés más elevadas en las principales economías afectan negativamente los mercados emergentes como Argentina.

ON BANCO DE GALICIA Y BUENOS AIRES S.A.U. Clase XVI (ON Internacional 2024)

La actividad económica de Brasil, uno de los principales socios comerciales de Argentina, también puede influir en la economía argentina. Una depreciación del Real Brasileño frente al Dólar ha ejercido en el pasado y en el futuro podría, nuevamente, ejercer presión adicional sobre el tipo de cambio del Peso Argentino frente al Dólar. Asimismo, un débil desempeño económico de Brasil afectaría las exportaciones argentinas, particularmente en el caso de bienes industriales, muchos de los cuales son exportados por Argentina a Brasil.

Condiciones climáticas adversas y eventos desfavorables también pueden afectar la economía argentina, ya sea teniendo un impacto negativo en la cosecha local, reduciendo así los volúmenes de exportación o impactando en otros países competidores y afectando los precios internacionales de los *commodities*, que determinan el valor de las exportaciones agrícolas argentinas.

El entorno financiero internacional también puede resultar en una devaluación de monedas regionales y tipos de cambio, incluyendo el Peso, lo cual podría también provocar volatilidad económica en Argentina. Una nueva crisis global económica o financiera, o los efectos de deterioro en el contexto internacional actual, podrían afectar negativamente la economía argentina y, consecuentemente, los resultados de las operaciones y la situación financiera del Emisor y, por ende, su capacidad de repago de las Obligaciones Negociables.

Una potencial nueva devaluación del Peso podría dificultar o eventualmente impedir que el Emisor pueda honrar sus obligaciones denominadas en moneda extranjera.

El Peso sufrió una devaluación de 98,2% frente al Dólar entre el 31 de diciembre de 2016 y el 3 de abril de 2024, de acuerdo con el BCRA. Si el Peso siguiera perdiendo su valor frente al Dólar, tal como ocurrió recientemente y podría suceder nuevamente en el futuro, ello podría tener un efecto adverso sobre la capacidad de las empresas argentinas para honrar puntualmente sus deudas denominadas en, o indexadas por o de otro modo vinculadas a, una moneda extranjera, generar una inflación muy alta, reducir los salarios reales en forma significativa, y tener un efecto negativo sobre empresas orientadas al mercado interno, tales como las empresas de servicios públicos y la industria financiera. Tal eventual devaluación podría también afectar adversamente la capacidad del Gobierno Nacional de honrar su deuda externa, con consecuencias adversas para los negocios del Emisor, que podrían afectar la capacidad de éste para cumplir con obligaciones denominadas en Dólares Estadounidenses, incluyendo las Obligaciones Negociables.

Asimismo, el BCRA puede intervenir en el mercado cambiario para influir en los tipos de cambio. Las compras de Pesos por parte del BCRA podrían resultar en una disminución de sus reservas internacionales. Una disminución sustancial de las reservas internacionales del BCRA podría tener un impacto adverso en la capacidad de Argentina para resistir los choques externos en la economía y cualquier efecto adverso en la economía del país podría, a su vez, afectar adversamente la situación financiera y los negocios del Emisor.

A fin de controlar la devaluación del Peso, el 1° de setiembre de 2019, el Poder Ejecutivo introdujo controles de capital que permitían al BCRA ejercer control sobre el Peso y, por lo tanto, impedir la devaluación de la moneda argentina. Durante todo 2020, 2021, 2022 y 2023, los controles de capital impuestos inicialmente en 2019 se reforzaron al tiempo que restricciones adicionales limitaron el acceso de personas y empresas a monedas extranjeras en el mercado oficial. La mayoría de los controles de capital aún continúan en vigor. Cualquier nueva devaluación del Peso podría afectar adversamente la economía argentina y podría tener un impacto negativo sobre los negocios del Emisor y su capacidad de repago de las Obligaciones Negociables. Por otra parte, una aceleración de la inflación provocada por una crisis de tipos de cambio podría aumentar los costos asociados al pago por el Emisor del servicio de su endeudamiento denominado en moneda extranjera. Cualquiera de dichos factores podría incrementar los costos del Emisor, teniendo por ello un efecto adverso sustancia en los resultados de las operaciones y la situación financiera del Emisor y, en consecuencia, en su capacidad de repago de las Obligaciones Negociables.

Los cambios o nuevas regulaciones en el mercado cambiario de Argentina podrían afectar adversamente la capacidad y la forma en que el Emisor repaga sus obligaciones denominadas en, indexadas a o de otro modo vinculadas con, una moneda extranjera, incluyendo las Obligaciones Negociables.

Durante las dos últimas décadas, diferentes administraciones gubernamentales han establecido e implementado diversas restricciones sobre transferencias de divisas (tanto hacia o desde Argentina).

El impacto que estas medidas o potenciales medidas futuras puedan tener en la economía argentina y en el Emisor es incierto. El Emisor no puede asegurar a los inversores que las regulaciones no serán modificadas o que no se dictarán nuevas normas en el futuro que impongan mayores limitaciones a los flujos de fondos hacia y desde el

mercado cambiario de Argentina. Cualquiera de dichas nuevas medidas, así como cualquier control y/o restricción adicional, podrían afectar en forma sustancial la capacidad del Emisor para acceder a los mercados de capitales internacionales y podrían menoscabar la capacidad del Emisor de efectuar pagos de capital y/o intereses de sus obligaciones denominadas en moneda extranjera o transferir al exterior (total o parcialmente) fondos para realizar pagos de sus obligaciones, incluyendo las Obligaciones Negociables. Quienes compren las Obligaciones Negociables deberán tener particularmente en cuenta aquellas normas (y sus modificaciones) que limiten el acceso al mercado de cambios. En el futuro, el Emisor podrá verse impedido de efectuar pagos en Dólares Estadounidenses y/o de efectuar pagos fuera de Argentina con motivo de las restricciones que se encuentren en vigor en ese momento en el mercado cambiario y/o debido a las restricciones sobre la capacidad de las empresas de transferir fondos al exterior.

Podría suceder que, como consecuencia de medidas adoptadas por el Gobierno Nacional y los reclamos instaurados por trabajadores individuales o de carácter sindical, surjan presiones por aumentos salariales o beneficios adicionales, todo lo cual podría incrementar los costos operativos de las empresas, incluyendo los del Emisor. Asimismo, la actividad sindical podría provocar huelgas o paralizaciones de tareas, lo cual podría afectar en forma sustancialmente adversa los resultados de las operaciones del Emisor.

En el pasado, el Gobierno Nacional ha sancionado leyes y normas reglamentarias obligando a empresas del sector privado a mantener ciertos niveles salariales y a brindar beneficios adicionales a sus empleados. Además, los empleadores tanto del sector público como del sector privado se han visto expuestos a intensas presiones por parte de su personal, o de los sindicatos que representan a dicho personal, en demanda de subas salariales y ciertos beneficios para los trabajadores en virtud de los altos índices de inflación. Por ejemplo, en la historia reciente de Argentina ha habido huelgas promovidas por el sindicato que representa a los empleados de bancos en Argentina. Algunas de dichas huelgas no tuvieron efectos directos sobre los bancos (incluyendo el Emisor) pero sí afectaron a los clientes de los bancos que se vieron imposibilitados de acceder a las sucursales. Dichas huelgas podrían asimismo deteriorar la percepción que el público tiene de los bancos, con un costo reputacional para el Emisor. Los movimientos obreros son activos en Argentina y podrían eventualmente dar lugar a más huelgas o paralización de tareas en caso que las demandas no fueran satisfechas, lo cual podría tener un efecto significativamente adverso sobre las operaciones y los costos operativos del Emisor.

No pueden brindarse garantías acerca de que el Gobierno Nacional no adoptará medidas en el futuro ordenando aumentos salariales o la provisión de beneficios adicionales para empleados o que los empleados o sus sindicatos no ejercerán presión sobre las empresas, como el Emisor, en demanda de la implementación de dichas medidas. La aplicación de cualquiera de dichas medidas podría tener un efecto sustancialmente adverso en los gastos, negocios, los resultados de las operaciones y la situación financiera del Emisor y, en consecuencia, en su capacidad de repago de las Obligaciones Negociables.

La exposición a múltiples regulaciones y leyes en materia tributaria a nivel provincial y municipal podría afectar adversamente los negocios o los resultados de las operaciones del Emisor.

Argentina posee un sistema de gobierno federal con 23 provincias y la Ciudad Autónoma de Buenos Aires. Cada una de ellas goza, al amparo de la Constitución Nacional, de plenas atribuciones para sancionar leyes en materia tributaria. Asimismo, dentro de cada provincia, se confieren a los gobiernos municipales amplios poderes para dictar normas regulatorias en dichas cuestiones. Dado que las sucursales bancarias de la principal subsidiaria se encuentran distribuidas en varias provincias, el Emisor se encuentra sujeto a diversas leyes y normas regulatorias provinciales y municipales que pueden variar en forma periódica. La evolución futura de las leyes provinciales y municipales en materia impositiva, las normas regulatorias provinciales u otras cuestiones podrían tener un efecto sustancialmente adverso en los gastos, los resultados de las operaciones y la situación financiera del Emisor y, por ende, en su capacidad de repago de las Obligaciones Negociables.

Las epidemias y pandemias podrían tener un efecto adverso en la economía argentina y, en consecuencia, en las operaciones comerciales del Emisor.

Otro brote pandémico, enfermedad epidémica o amenaza similar a la salud pública podría tener efectos adversos sustanciales en las condiciones económicas, financieras y comerciales globales, lo cual podría afectar en forma sustancialmente adversa los negocios, la situación financiera y los resultados de las operaciones del Emisor.

Los efectos a largo plazo para la economía global y el Emisor de epidemias, pandemias y otras crisis de salud pública son difíciles de determinar o predecir y pueden incluir riesgos a la salud y seguridad de los empleados y producir una disminución en las operaciones comerciales del Emisor. Asimismo, dichos efectos a largo plazo

dependen de muchos otros factores que son inciertos (dichas circunstancias pueden incluir nuevas oleadas de infección, otras variantes del virus que causa Covid-19, los efectos permanentes de las vacunas, la implementación global de programas de vacunación, el porcentaje de población vacunada, posibles confinamientos u otras restricciones y la velocidad y estabilidad de la recuperación económica, entre otras cuestiones).

Las epidemias, pandemias y otras crisis sanitarias pueden tener un impacto negativo en los negocios y las operaciones de terceros proveedores de servicios que prestan servicios de naturaleza crítica para los negocios del Emisor. Asimismo, en tales casos, el gobierno argentino podría imponer ciertas medidas como restricciones a los viajes, cierres de fronteras y confinamiento, lo cual podría obligar al Emisor a poner en marcha arreglos de trabajo a distancia para sus empleados, lo cual también podría tener un impacto significativo en la capacidad del Emisor de operar y alcanzar sus objetivos comerciales.

Si las economías globales y la economía argentina se vieran imposibilitadas de sostener la recuperación post-pandemia, el Emisor también podría experimentar mayores tasas de morosidad en el financiamiento de sus clientes, déficits de liquidez y dificultades en el pago del servicio de su deuda y otras obligaciones financieras. Podría asimismo enfrentar dificultades para acceder al mercado de deuda y mercado de capitales y verse obligado a refinanciar los acuerdos de financiamiento preexistentes. Si bien es imposible evaluar su real impacto, la ocurrencia de cualquiera de dichos eventos podría tener un efecto adverso sustancial en las operaciones del Emisor.

Por último, no resulta claro si estos desafíos e incertidumbres podrían incrementarse o disminuir así como los efectos que podrían tener en las condiciones políticas y económicas globales de largo plazo. El impacto de las crisis sanitarias podría tener un efecto adverso sustancial en los negocios, los resultados de las operaciones y la situación financiera del Emisor y, en consecuencia, en su capacidad de repago de las Obligaciones Negociables.

El hecho de no abordar adecuadamente los riesgos reales y percibidos de deterioro institucional y corrupción puede afectar adversamente la economía y la situación financiera de Argentina así como la capacidad de las compañías argentinas de atraer inversiones extranjeras.

La falta de un marco institucional sólido para los contratos por el Gobierno Nacional y sus dependencias y las acusaciones de corrupción han afectado y continúan afectando a Argentina. El Índice de Percepción de la Corrupción y Transparencia Internacional, que mide la corrupción en 180 países, ha calificado a Argentina en el puesto N° 98, con una calificación de 37 puntos sobre los 100 posibles. Asimismo, a la fecha del presente, Argentina ha sido invitada para incorporarse a la Organización para la Cooperación y el Desarrollo Económico (OCDE). Sin embargo, si el país no pudiera llevar a cabo las reformas y asumir los compromisos requeridos por esta organización, su membresía podría ser rechazada. El hecho de no abordar estas cuestiones podría incrementar el riesgo de inestabilidad política y distorsionar el proceso de toma de decisiones, afectando adversamente la reputación internacional de Argentina y la capacidad de las empresas argentinas de atraer inversiones del exterior.

Un deterioro en la reputación de Argentina podría tener un efecto adverso sustancial en los negocios, los resultados de las operaciones y la situación financiera del Emisor y, en consecuencia, en su capacidad de repago de las Obligaciones Negociables.

La credibilidad de ciertos índices económicos de Argentina ha sido puesta en duda, lo cual puede dar lugar a una falta de confianza en la economía de Argentina.

El INDEC, que es la única institución de Argentina con facultad legal para producir estadísticas nacionales oficiales, experimentó entre 2007 y 2015 un proceso de reformas institucionales y metodológicas de carácter significativo que dieron lugar a controversias relacionadas con la fiabilidad de la información que produce, incluyendo datos referidos a la inflación, PBI y desempleo, afirmándose que el índice de inflación en Argentina y las otras tasas calculadas por INDEC podrían resultar significativamente diferentes a las indicadas en los informes oficiales.

Los informes publicados por el FMI indicaban que su personal utilizaba medidas de inflación alternativas para fines de supervisión macroeconómica, incluyendo datos producidos por fuentes privadas, que arrojaban índices de inflación considerablemente superiores a los publicados por el INDEC entre 2007-2015. El FMI también censuró a Argentina por no realizar suficientes avances, según lo requerido en el Convenio Constitutivo del FMI, en la adopción de medidas de remediación para abordar la calidad de los datos oficiales, incluyendo datos de inflación y PBI.

En enero de 2016, el gobierno del Presidente Macri declaró el estado de emergencia administrativa con respecto al sistema nacional de estadísticas y el INDEC. El INDEC suspendió la publicación de determinados datos estadísticos hasta completar una reorganización de su estructura técnica y administrativa con el propósito de restablecer su capacidad de producir información estadística suficiente y fidedigna. Como consecuencia de ello, el INDEC publicó determinados datos sobre comercio exterior, balanza de pagos y PBI correspondientes al período comprendido entre los años 2011 a 2015. En noviembre de 2016, los directores ejecutivos del IMF levantaron la moción de censura, señalando que Argentina había reanudado la publicación de datos de manera compatible con sus obligaciones bajo el Convenio Constitutivo del FMI, permitiendo que Argentina nuevamente tomara fondos en préstamo del FMI.

Asimismo, el 5 de abril de 2023, el Juez del Tribunal Superior de Justicia de Londres, Simon Picken, emitió su fallo en los autos caratulados "*Palladian Partners LP and others v Republic of Argentina*" Palladian Partners LP y otros c. República Argentina. El Juez Picken determinó que Argentina era responsable por inobservancia de la cláusula de disposición de ajuste incluida en los bonos denominados en Euros y atados al PBI que Argentina emitió como parte de la reestructuración de deuda en 2005. De conformidad con los términos de la disposición de ajuste, el pago de los títulos únicamente se activaría si se cumplieran determinadas condiciones de pago relacionadas con el nivel y el crecimiento del PBI de Argentina en comparación con una hipótesis de base detallada en los documentos de la oferta. En tal sentido, el Juez Picken sentenció a la Argentina a indemnizar a sus acreedores por un monto de 1.330 millones de Euros, más intereses. Asimismo, a principios del año en curso, como condición para la apelación del fallo, Argentina depositó la suma de 310 millones de Euros en garantía hasta tanto se dictara la resolución del Tribunal de Londres. En junio de 2024, la Cámara de Apelaciones de Londres desestimó la apelación de Argentina contra el fallo del Juez Picken, confirmando en apelación la sentencia del Tribunal Superior de Justicia de Londres.

El Emisor no puede asegurar a los inversores que el Gobierno Nacional no modificará o introducirá otras medidas que puedan afectar el sistema nacional de estadísticas y, en consecuencia, la economía argentina, en particular, socavando la confianza de consumidores e inversores, lo cual podría tener, en definitiva, un efecto adverso sustancial en los negocios, los resultados de las operaciones y la situación financiera del Emisor.

Factores de riesgo relacionados con el sistema financiero argentino

La estabilidad del sistema financiero depende de la capacidad de las entidades financieras, incluido el Emisor, de mantener e incrementar la confianza de los depositantes.

Las medidas adoptadas por el Gobierno Nacional a fines de 2001 y a principios de 2002, en particular la limitación del derecho de los depositantes a retirar libremente su dinero de los bancos y la pesificación y reestructuración de sus depósitos generaron fuerte oposición de los depositantes, por las pérdidas generadas a sus ahorros y socavaron la confianza de éstos en el sistema financiero argentino y en todas las entidades que operan en Argentina.

Si los depositantes nuevamente retiraran en un futuro su dinero de los bancos, ello podría impactar de manera significativamente adversa en la forma en que las entidades financieras, incluido el Emisor, conducen sus negocios, y en su habilidad para operar como intermediarios financieros. La pérdida de confianza en los mercados financieros internacionales también podría afectar negativamente la confianza de los depositantes argentinos con respecto a los bancos locales.

Una situación económica adversa, aun si no se encontrara relacionada con el sistema financiero, podría desencadenar un retiro masivo de capitales de los bancos locales por parte de los depositantes, como una alternativa para proteger sus bienes de eventuales crisis. Cualquier retiro masivo de depósitos podría causar una falta de liquidez en el sector financiero, y como resultado, una contracción en la oferta de crédito.

La ocurrencia de cualquiera de las situaciones antedichas podría tener un efecto adverso sustancial en los gastos y negocios, los resultados de las operaciones y la situación financiera del Emisor.

Si los volúmenes de la actividad de intermediación financiera como porcentaje del PBI no se recuperan en niveles significativos, la capacidad de las entidades financieras, incluida la del Inversor, para generar utilidades podría verse afectada negativamente.

Como resultado de distintas crisis económicas, la actividad de intermediación financiera ha disminuido en Argentina; los préstamos y depósitos del sector privado han caído tanto en volumen como en porcentaje del PBI. La relación de los préstamos y depósitos del sector privado del sistema financiero y el PBI se mantiene baja, en

comparación con los niveles internacionales. A diciembre 2023, los depósitos y préstamos del sector privado en pesos representaron el 17,1% y 8,0% del PBI, respectivamente.

No puede asegurarse que las actividades de intermediación financiera se desarrollarán lo suficiente para alcanzar los volúmenes necesarios para permitir una adecuada capacidad de las entidades financieras, incluyendo el Emisor, de generar resultados, o que dichas acciones serán suficientemente adecuadas para evitar que las entidades financieras argentinas, como el Emisor, asuman riesgos excesivos por descalce de plazos. Bajo estas circunstancias, por un período de tiempo indeterminado, (i) la escala de las operaciones de las entidades financieras que operan en Argentina, incluyendo el Emisor, (ii) el volumen de sus negocios, (iii) el tamaño de sus activos y pasivos o (iv) su capacidad de generar resultados, podrían verse limitadas y/o restringidas lo cual, a su vez, podría impactar en los resultados de las operaciones del Emisor.

El crecimiento y las ganancias del sistema financiero argentino, incluido el del Emisor, dependen parcialmente de la evolución de las fuentes de fondos de mediano y largo plazo.

A pesar de que los depósitos del sistema financiero y del Emisor continúan creciendo, son mayormente a la vista o a corto plazo y las fuentes de fondos de mediano y largo plazo de las entidades financieras son actualmente limitadas. En el caso que las instituciones financieras argentinas, como el Emisor, tuvieran dificultades en acceder a fuentes adecuadas de fondos de mediano y largo plazo o si se vieran obligadas a pagar elevados costos para obtener dichos fondos y/o no pudieran generar resultados y/o mantener el actual volumen y/o actual escala de sus negocios, ello podría afectar adversamente la capacidad del Emisor de honrar sus deudas, incluso con respecto a las Obligaciones Negociables.

Las instituciones financieras argentinas (incluyendo el Emisor) siguen estando expuestas a la deuda del sector público (incluidos los títulos emitidos por el BCRA) y su capacidad de repago, que, en períodos de recesión económica, podría afectar negativamente los resultados de sus operaciones.

Las entidades financieras argentina siguen estando expuestas, a cierto punto, a la deuda del sector público y la capacidad de repago de dicho sector. La capacidad del Gobierno Nacional de honrar sus obligaciones financieras depende de, entre otras cuestiones, su capacidad para fijar políticas económicas que logren fomentar el crecimiento y desarrollo sostenible a largo plazo, generando ingresos por impuestos y controlando el gasto público lo cual podría no suceder, en forma total o parcial.

La exposición del Emisor al sector público al 30 de junio de 2024 era de $5.996.749 millones, y representaba el 42% del total de sus activos y el 193% de su patrimonio neto. De este total, $386.299 millones correspondían a instrumentos de deuda del BCRA, $35.178 millones correspondían a instrumentos de deuda del sector público, $ 5.296.166 millones correspondían a operaciones de pase con el BCRA, en tanto el resto correspondía a otros créditos resultantes de la intermediación financiera. Como resultado de ello, la capacidad del Emisor para generar ganancias podría verse impactada en forma significativa o particularmente afectada por la capacidad de repago del sector público de Argentina y el rendimiento de los bonos públicos que, a su vez, dependen de los factores referidos anteriormente. La capacidad del Emisor de honrar sus obligaciones financieras podría verse afectada adversamente por la capacidad de repago del Gobierno Nacional o su imposibilidad de satisfacer sus obligaciones con respecto a las obligaciones emitidas por el gobierno argentino adeudadas al Emisor.

La calidad de los activos de las instituciones financieras podría deteriorarse si el sector privado de Argentina se viera afectado por acontecimientos económicos en Argentina o condiciones macroeconómicas internacionales.

La capacidad de los deudores del sector privado argentino de pagar sus préstamos se ha deteriorado en forma significativa en los últimos años como resultado de determinados acontecimientos económicos en Argentina y las difíciles condiciones macroeconómicas. Esta tendencia podría impactar en la calidad de los activos de instituciones financieras, inclusive los del Emisor.

Si bien el acuerdo con el FMI ha reducido de manera significativa la incertidumbre acerca de las políticas macroeconómicas de largo plazo, la situación externa continúa siendo frágil. En el contexto de un cambio de gobierno, alta inflación, intensificación de restricciones a las importaciones, bajas reservas internacionales y un espacio fiscal severamente limitado, los riesgos continúan siendo elevados, lo cual mantendrá el consumo privado y las inversiones en niveles moderados. La elevada y persistente inflación de los últimos años está dejando un saldo considerablemente negativo para el poder de compra.

El Emisor no puede asegurar que la actual situación económica y el contexto internacional serán favorables y que los deudores del sector privado mejorarán la capacidad de pago del sector privado. A pesar de la calidad actual de su cartera, los esfuerzos del Emisor por recuperar un porcentaje significado de los préstamos pendientes de amortización podrían no ser exitosos. Si el crecimiento económico de Argentina sigue desacelerándose o la condición financiera del sector privado se deteriora aún más, podría haber un incremento sustancial en la incidencia de préstamos en mora.

La Ley de Defensa del Consumidor puede limitar algunos de los derechos conferidos al Emisor

La ley de Defensa del Consumidor Nº 24.240 (según fuera modificada por la Ley N°26.361, Ley N°27.250, Ley N°27.265 y Ley N° 27.266, la "**Ley de Defensa del Consumidor**") establece una serie de normas y principios para la defensa de los consumidores, entre los cuales se encuentran los clientes del Emisor. Adicionalmente, la Ley N°25.065 (según fuera modificada por la Ley N°26.010, la Ley N°26.361, y el DNU N° 70/2023, la "Ley de Tarjeta de Crédito") también establece disposiciones de orden público para proteger a los tenedores de tarjetas de crédito. Asimismo, el Código Civil y Comercial de la Nación incorporó los principios de la Ley de Defensa del Consumidor y estableció su aplicación a los contratos bancarios.

A su vez, mediante la Ley Nº 26.993 se creó un "Sistema para la Resolución de Conflictos en las Relaciones de Consumo", un procedimiento administrativo y judicial en el marco de la Ley de Defensa del Consumidor; esto es, un sistema administrativo y un sistema judicial para dichas cuestiones. Adicionalmente, el Banco Central emitió la Comunicación "A" 6072, según fuera complementada y modificada, que otorga una amplia protección a los clientes de servicios financieros, limitando las comisiones y cargos que las instituciones financieras pueden cobrar válidamente a sus clientes.

La aplicación por parte de autoridades administrativas y judiciales en el ámbito federal, provincial y municipal de la Ley de Defensa del Consumidor y la Ley de Tarjeta de Crédito ha aumentado. Esta tendencia ha dado lugar a un incremento en el nivel general de protección de los consumidores. En caso de que el Emisor sea declarado responsable por violaciones a las disposiciones enunciadas en la Ley de Defensa del Consumidor o en la Ley de Tarjeta de Crédito, las eventuales sanciones podrían limitar algunos de los derechos del Emisor, por ejemplo con respecto a su capacidad de cobro de pagos debidos por los servicios prestados y el financiamiento extendido por el Emisor, y afectar de manera adversa los resultados financieros de sus operaciones. No puede asegurarse que fallos judiciales y decisiones administrativas con fundamento en la normativa o las medidas que adopten las autoridades de aplicación no aumentarán en el futuro el grado de protección asignado a sus deudores y otros clientes, o que no favorecerán los reclamos iniciados por grupos o asociaciones de consumidores.

La implementación de la Ley de Defensa del Consumidor, la Ley de Tarjeta de Crédito y otras regulaciones aplicables por las autoridades administrativas y los tribunales podría impedir o dificultar el cobro de pagos derivados de los servicios prestados y del financiamiento extendido por el Emisor, lo cual podría tener un efecto adverso sobre sus resultados y operaciones.

El mantenimiento o la implementación de medidas relativas al cobro de comisiones y tasas reguladas podrían afectar en forma sustancialmente adversa la situación financiera y los resultados de las operaciones del Emisor.

El BCRA cuenta con diversas regulaciones respecto de las comisiones y tasas de interés que las entidades pueden cobrar en el negocio bancario. El Emisor está obligado a cumplir con las regulaciones aplicables. Los topes a las tasas y comisiones que una entidad puede cobrar a sus clientes podrían afectar las tasas de interés y las comisiones ganadas por el Emisor, lo que podría eventualmente resultar en una reducción de los ingresos del Emisor o en una disminución de la demanda de los clientes de los productos de préstamo o depósito. Asimismo, si al Emisor se le permitiera, y efectivamente lo hiciera, aumentar las tasas de interés y las comisiones que cobra (o si las mismas fueran de otro modo elevadas por el BCRA u otras autoridades), tales aumentos podrían resultar en un incremento de las obligaciones de atender el servicio de deuda para los clientes del Emisor, dando lugar a mayores niveles de morosidad en los préstamos o desalentando a los clientes a tomar dinero en préstamo.

Las tasas de interés y las comisiones reguladas son significativamente sensibles a muchos factores que escapan al control del Emisor, como la regulación del sector financiero en Argentina, las condiciones económicas y políticas nacionales e internacionales, el aumento de la competencia en el sector bancario, entre otros factores. Los cambios en la demanda de los servicios del Emisor y/o aumentos en los niveles de morosidad de los clientes podrían tener un efecto adverso sustancial en los negocios del Emisor. Ello, a su vez, podría tener impacto en los resultados de

las operaciones y la situación financiera del Emisor y, en consecuencia, en su capacidad de repago de las Obligaciones Negociables.

Las acciones de clase contra entidades financieras por monto indeterminado pueden afectar adversamente la rentabilidad del sistema financiero y del Emisor en particular

Ciertas organizaciones públicas y privadas han intentado acciones colectivas contra entidades financieras en la Argentina, incluyendo el Emisor. Las acciones de clase se encuentran establecidas en la Constitución Nacional y en la Ley de Defensa del Consumidor, pero su orientación con respecto a las normas procesales para el inicio y tramitación de los procesos de acciones de clase es limitada. Sin embargo, los tribunales han admitido acciones de clase a pesar de la inexistencia de regulaciones específicas, brindando algunas directrices con respecto a los procedimientos aplicables a éstas. Estos tribunales han admitido diversas demandas contra entidades financieras iniciadas en defensa de intereses colectivos, sobre la base de argumentos que objetan los cargos impuestos sobre ciertos productos, las tasas de interés aplicadas y los servicios de asesoramiento prestados en la venta de títulos públicos, entre otras cuestiones.

Las sentencias definitivas condenando a entidades financieras bajo estas acciones colectivas podrían afectar la rentabilidad de las entidades financieras en general y del Emisor en particular en relación con las acciones colectivas que han sido iniciadas contra éste.

Procedimientos administrativos iniciados por autoridades fiscales de algunas provincias contra entidades financieras como el Emisor y modificaciones en las leyes tributarias aplicables al Emisor, podrían generarle pérdidas.

En años recientes, las autoridades fiscales de la Ciudad de Buenos Aires así como algunas autoridades fiscales provinciales han iniciado procedimientos administrativos contra entidades financieras a fin de recaudar un mayor impuesto a los ingresos brutos de dichas entidades.

Si bien el Emisor considera haber cumplido con sus obligaciones fiscales de acuerdo a la normativa vigente y que ha previsionado tales riesgos adecuadamente en base a los dictámenes y asesoramiento de sus asesores legales externos y de acuerdo con las normas contables aplicables, ciertos factores de riesgo podrían tornarlas insuficientes. Las autoridades fiscales podrían no coincidir con el tratamiento impositivo del Emisor, posiblemente produciendo un aumento en sus responsabilidades impositivas.

Asimismo, modificaciones de las normas existentes podrían aumentar la tasa impositiva del Emisor y un aumento sustancial en la carga fiscal podría afectar adversamente los resultados financieros del Emisor.

Medidas gubernamentales y el entorno regulatorio que afecten a las entidades financieras podrían tener un efecto adverso sustancial en las operaciones de éstas.

El Emisor no tiene control sobre las leyes o normas regulatorias de gobierno que rigen todos los aspectos de sus operaciones, incluyendo: requisitos de capital mínimo, requisitos de reserva mínima en efectivo; requisitos sobre inversiones en activos a tasa fija; límites a la capacidad de otorgar préstamos y otras restricciones crediticias, incluyendo asignaciones obligatorias; límites y otras restricciones sobre comisiones; reducción de plazos para que las entidades financieras depositen montos de ventas por tarjeta de crédito en las correspondientes cuentas de comerciantes; límites a los montos de intereses que los bancos pueden cobrar o abonar o respecto del período para la capitalización de intereses; requisitos contables y estadísticos; restricciones sobre dividendos; límites o restricciones cambiarias; límites para participaciones de mercado; regímenes de información o control como agentes o entidades reguladas y cambios en el régimen de seguros de los depósitos.

No es posible brindar garantía alguna que no se implementarán en el futuro nuevas regulaciones más estrictas que pudieran provocar incertidumbre y afectar en forma adversa las actividades financieras futuras. Tales cambios en el marco regulatorio y cambios adicionales en el futuro podrían limitar la capacidad de las entidades financieras, incluso el Emisor, de adoptar decisiones de largo plazo, tales como decisiones sobre asignaciones de activos, lo cual podría generar incertidumbre con respecto a la situación financiera y los resultados de las operaciones del Emisor en el futuro. No se puede asegurar que las leyes y regulaciones que rigen la economía en la actualidad o el sector financiero no continuarán sufriendo reformas en el futuro o que dichos cambios no afectarán adversamente los negocios, la situación financiera y los resultados de las operaciones del Emisor.

Factores de riesgo relacionados con el Emisor

ON BANCO DE GALICIA Y BUENOS AIRES S.A.U. Clase XVI (ON Internacional 2024)

Condiciones adversas en los mercados de crédito, de capitales y de cambios podrían generar un efecto adverso sustancial en la situación financiera y en los resultados de las operaciones del Emisor y causar un impacto negativo sobre éste al limitar su capacidad para acceder a fuentes de financiamiento.

El Emisor podría experimentar pérdidas relacionadas con sus inversiones en títulos negociables de renta fija o variable en el mercado de cambios y su posición monetaria, debido a, entre otros factores, modificaciones en los precios de mercado, situaciones de incumplimiento y fluctuaciones de las tasas de interés y de cambio. Un deterioro en el mercado de capitales podría provocar pérdidas netas al Emisor en virtud de una disminución del valor de sus carteras de inversiones, como también pérdidas generadas por la volatilidad de los precios en el mercado financiero, aun cuando la economía en general no se vea afectada. Cualquiera de estas pérdidas podría tener un efecto adverso en los resultados de las operaciones del Inversor.

Un porcentaje de la liquidez del Emisor procede de bancos locales y mercados de capitales locales. Al 30 de junio de 2023, la relación de liquidez del Emisor fue de 55,07%, medida por activos líquidos como un porcentaje de depósitos totales (activos líquidos que incluyen efectivo, préstamos bancarios, tenencias de valores emitidos por el BCRA ("**LELIQ**" y "**LEDIV**"), préstamos interbancarios netos, colocaciones a corto plazo con bancos corresponsales y operaciones de pases en el mercado local).

Toda perturbación en los mercados de capitales locales o en el mercado financiero local, como ha experimentado Argentina en el pasado, puede dar lugar a una disminución de la disponibilidad y/o un aumento en los costos de financiamiento para la liquidez obtenida de estas fuentes. Estas condiciones pueden impactar en la capacidad del Emisor de reemplazar, de manera más rentable y/u oportuna, las obligaciones que llegan a su vencimiento y/o acceder a financiamiento para implementar su estrategia de crecimiento. Cualquiera de dichos eventos puede afectar adversamente la situación financiera y/o los resultados de las operaciones del Emisor.

Los riesgos operacionales pueden impactar en los negocios del Emisor y afectar negativamente los resultados de sus operaciones

Del mismo modo en que sucede con otras entidades financieras, pueden surgir riesgos operacionales en los negocios del Emisor. Estos riesgos incluyen las perdidas resultantes de procesos internos y externos inadecuados o fallidos, fallos en los sistemas, errores humanos, fraude y los efectos de eventos catastróficos naturales o provocados por el hombre (como desastres naturales o pandemias) u otros eventos externos. La exposición a tales eventos podría alterar significativamente los sistemas y operaciones del Emisor, lo que podría resultar en pérdidas financieras y daños a la reputación.

Las pandemias y otros problemas de salud pública significativos podrían dar lugar a inestabilidad social, económica o laboral a nivel mundial y nacional y perturbar las operaciones comerciales del Emisor. Estos eventos podrían tener un impacto adverso sustancial en los negocios, la situación financiera y los resultados de las operaciones del Emisor.

Los principales factores de riesgo identificados en la última evaluación de riesgos llevada a cabo por el Departamento de Gestión de Riesgos del Emisor fueron las fallas en los sistemas, las resoluciones judiciales desfavorables y las pérdidas económicas generadas por hechos de fraude. Si bien el Emisor ha implementado numerosos controles para evitar la ocurrencia de este tipo de operaciones ineficientes o fraudulentas, pueden producirse errores y agravarse incluso antes de ser detectados y corregidos, pudiendo tornarse difícil detectar las pérdidas de manera rápida. La ocurrencia de cualquiera o varios de los eventos indicados precedentemente podría tener un impacto adverso sustancial sobre los negocios, la situación financiera y los resultados de las operaciones del Emisor y, en consecuencia, en su capacidad de repago de las Obligaciones Negociables.

Los resultados de las operaciones del Emisor pueden verse afectados adversamente debido a un aumento en la tasa de morosidad.

La morosidad representa un factor significativo de la rentabilidad de los bancos. Un aumento en la tasa de morosidad de sus clientes del Emisor o en el volumen de créditos con problemas podría generar un aumento del nivel de riesgo y, por ende, un crecimiento potencial en las provisiones solicitadas por las autoridades regulatorias bancarias, es decir, un aumento del dinero inmovilizado que no puede ser prestado por el Emisor.

Ello podría tener un impacto negativo en la gestión económico-financiera del Emisor y podría dar lugar, entre otras cuestiones a (i) una necesidad de incrementar la provisión para pérdidas ocasionadas por préstamos impagos,

(ii) una necesidad de reasignar o contratar personal con respecto a esfuerzos de cobranza, y (iii) una disminución del ingreso neto total del Emisor.

Un aumento en las provisiones para pérdidas crediticias del Emisor y la reducción de la rentabilidad podrían conducir al encarecimiento del costo del crédito, por lo cual los clientes que sí cumplen con sus pagos y los nuevos clientes se verán afectados con mayores tasas de interés por los préstamos que soliciten, o bien a que el Emisor asuma una pérdida de rentabilidad. Una reducción de las ganancias del Emisor podría impactar adversamente en su capacidad de repago de las Obligaciones Negociables.

El Emisor utiliza modelos para la toma de decisiones de negocios que podrían tener un efecto adverso para su rentabilidad.

Las entidades financieras como el Emisor han incrementado la utilización de modelos para la toma de decisiones basados en datos. Existe una creciente necesidad de que las instituciones financieras cuenten con modelos sólidos que puedan medir y controlar con precisión el riesgo y detectar y prevenir proactivamente situaciones que podrían afectar de manera adversa las correspondientes ganancias de la institución financiera.

El Emisor está expuesto a potenciales pérdidas provocadas por una variedad de riesgos no sistemáticos derivados de errores en la implementación de modelos de toma de decisiones basados en datos, errores en los supuestos utilizados para ejecutar dichos modelos, que dan lugar a resultados engañosos, confusos o incorrectos o errores por una utilización inadecuada de dichos modelos. Todos estos riesgos podrían generar desvíos y un efecto adverso sustancial en la rentabilidad del Emisor y, por ende, en su capacidad de repago de las Obligaciones Negociables.

El impacto de las nuevas normas de la Securities and Exchange Commission (SEC) de los Estados Unidos en materia ambiental, social y de gobierno corporativo (ESG)

El 6 de marzo de 2024, la SEC aprobó una serie de normas para estandarizar las divulgaciones relacionadas con el clima por parte de empresas públicas y emisores privados extranjeros, previstas para promover prácticas de transparencia, responsabilidad y sostenibilidad entre empresas que cotizan en bolsa. Como emisor privado con base en Argentina, el Grupo Galicia está sujeto a este marco regulatorio en evolución a partir del 1° de enero de 2025.

El cumplimiento de dichas normas podrá hacer necesario que se efectúen modificaciones en las prácticas y controles de gobierno corporativo, requisitos de divulgación, entornos de gestión de riesgos y procesos operativos de las subsidiarias de Grupo Galicia, incluido el Emisor. Asimismo, las nuevas políticas pueden exigir que el Emisor recolecte información adicional en lo que respecta a su impacto ambiental y estructuras de gobierno societario lo que implicaría costos adicionales.

El 15 de marzo, la Corte de Apelaciones del Quinto Circuito de los Estados Unidos concedió una suspensión temporal de estas reglas, en espera de su revisión judicial. A la fecha de este Suplemento de Prospecto, se han presentado litigios impugnando las normas en varios tribunales federales, y estos han sido consolidados en la Corte de Apelaciones del Octavo Circuito de los Estados Unidos.

Aunque los litigios en curso generan incertidumbre de la efectividad de las reglas de divulgación relacionadas con el clima, bajo el cronograma de cumplimiento originalmente adoptado, grandes empresas, como Grupo Galicia y sus subsidiarias (incluido el Emisor) estarían obligadas a cumplir a partir de sus informes anuales de 2025. En tal caso, la adaptación a las nuevas normas de ESG también podría requerir la introducción de cambios operativos en las prácticas comerciales, estrategias de inversión, ofertas de productos y relaciones con clientes del Emisor. Dichos cambios podrían conllevar significativos costos adicionales, asignaciones de recursos e interrupciones en las operaciones en curso de la compañía, lo cual podría impactar negativamente en la rentabilidad y posición competitiva. La publicidad negativa, el examen de las partes interesadas y las inquietudes de los inversores en relación con las prácticas de ESG del Emisor podrían resultar en una disminución en la confianza de los inversores, disminución en la valoración de mercado y dificultad en acceder a mercados de capitales, lo cual podría perjudicar la capacidad del Emisor de proveer fondos para las operaciones y buscar oportunidades de crecimiento.

Por último, además de la suspensión temporal de las normas en espera de la revisión judicial, la naturaleza evolutiva de las normas de ESG y la posibilidad de ulteriores cambios en las normas de la SEC crean incertidumbre respecto de los requisitos de cumplimiento y acciones de ejecución en el futuro. La imposibilidad de anticipar o adecuarse a los cambios en las normas regulatorias en debido tiempo podría exponer a Grupo Galicia

y sus subsidiarias, incluyendo al Emisor a control regulatorio, penalidades y controversias legales, lo cual podría tener efectos adversos sustanciales en los negocios, la situación financiera y los resultados de las operaciones del Emisor.

Un incremento en los fallos de ciberseguridad o actividades fraudulentas u otras actividades ilegales que involucren al Emisor podría dar lugar a un daño reputacional a las marcas del Emisor y podría reducir el uso y aceptación de sus productos y por ende afectar adversamente sus negocios y los resultados de sus operaciones

Los negocios del Emisor dependen del funcionamiento eficiente e ininterrumpido de sus sistemas de tratamiento de datos, sus plataformas de intercambio de información y sus redes digitales. El Emisor tiene acceso a un gran volumen de información confidencial sobre sus clientes. En consecuencia, los fallos de ciberseguridad representan un riesgo potencial para el Emisor.

Los fallos de ciberseguridad pueden dar lugar, por ejemplo, a fraudes de identidad, phishing, ransomware, fugas de información, APT (Amenaza Persistente Avanzada), ataques DDoS (Denegación de Servicio Distribuida) o el robo de información confidencial y sensible y pueden afectar negativamente la seguridad de la información que se almacena y transmite a través de los sistemas de información e infraestructuras de red del Emisor, así como afectar negativamente la reputación de las marcas del Emisor, provocando así que clientes actuales y potenciales se abstengan de realizar negocios con el Emisor.

A pesar de todas las medidas de seguridad existentes, el Emisor no puede brindar garantía alguna de que sus sistemas no pueden ser vulnerados por fallos de ciberseguridad o que las medidas mencionadas sean exitosas para brindar protección frente a cualquiera de dichos ataques. Asimismo, cualquiera de los eventos indicados precedentemente podría generar un incremento en los costos de cumplimiento para el Emisor. De ocurrir cualquiera de los eventos descriptos, ello podría provocar pérdidas monetarias y daño reputacionales a las marcas del Emisor, lo que podría reducir el uso y aceptación de sus productos, mayores regulaciones y costos de cumplimiento incrementados, afectando adversamente sus negocios, situación financiera y los resultados de las operaciones y, por ende, su capacidad de repago de las Obligaciones Negociables.

El Emisor estima y establece reservas para potenciales riesgos crediticios o futuras pérdidas crediticias, las cuales podrían ser inadecuadas o insuficientes, y dicha inadecuación o insuficiencia puede, a su vez, afectar en forma significativamente adversa la situación financiera y los resultados de las operaciones del Emisor.

El Emisor estima y establece reservas para potenciales riesgos y pérdidas crediticias en relación con variaciones en los niveles de ingresos de los deudores/prestatarios, el aumento en los índices de inflación, el incremento en los niveles de préstamos morosos o el aumento en las tasas de interés. Este proceso exige que se realice un análisis complejo y subjetivo, incluyendo proyecciones e hipótesis de naturaleza económica en relación con la capacidad de los deudores de repago de sus préstamos.

Por lo tanto si el Emisor se viera impedido en el futuro de realizar un efectivo control del nivel de calidad de sus carteras de préstamos, si las reservas para pérdidas crediticias fueran inadecuadas para cubrir pérdidas futuras o si estuviera obligado a aumentar sus reservas para pérdidas crediticias debido a un aumento en el monto de sus préstamos morosos, la situación financiera y los resultados de las operaciones del Emisor podrían verse afectados en forma sustancialmente adversa.

Si el Emisor no observara las normas o expectativas regulatorias o no detectase actividades de lavado de dinero y otras actividades ilegales o impropias en forma total u oportuna, el Emisor podría ser objeto de imposición de multas, penalidades y podría sufrir daño reputacional u otras consecuencias negativas

El Emisor debe cumplir con todas las leyes y normas regulatorias aplicables contra el lavado de dinero, la financiación de actividades terroristas, actos de corrupción, soborno, sanciones y demás cuestiones regulatorias. Estas leyes y regulaciones exigen, entre otras cosas, que se adopten e implementen políticas y procedimientos de control que impliquen la aplicación de los principios de la política de "conozca a su cliente", que cumplan con la normativa aplicable, y se informen las transacciones sospechosas o inusuales a las autoridades reguladoras competentes. Como tal, el Emisor mantiene sistemas y procedimientos diseñados para garantizar el cumplimiento de las leyes y normativas aplicables. Sin embargo, debido especialmente a la evolución y creciente panorama regulatorio en el que opera, está sujeto a un mayor cumplimiento y supervisión regulatoria. Además, el Emisor podría estar sujeto al cumplimiento de requisitos normativos futuros más allá de los actualmente contemplados. El efecto acumulativo de toda la legislación sobre sus negocios, operaciones y rentabilidad resulta incierto. Esta incertidumbre requiere que se realicen ciertas suposiciones en el plan de negocio respecto al alcance y los

requisitos de las normas propuestas. Si estos supuestos resultaran incorrectos, el Emisor podría estar sujeto a mayores riesgos de cumplimiento así como posibles daños reputacionales.

Asimismo, un único evento o problema puede dar lugar a investigaciones y procedimientos numerosos y simultáneos en diferentes jurisdicciones. Las leyes y normas regulatorias en las jurisdicciones en las que opera el Emisor también pueden diferir o incluso entrar en conflicto entre sí en relación con los productos y servicios ofrecidos por el Emisor y otras actividades comerciales que éste pueda desarrollar, lo que puede dar lugar a dificultades o problemas de cumplimiento. Además, muchos regímenes legales y regulatorios requieren que el Emisor reporte operaciones y otra información a las autoridades regulatorias y otras organizaciones autorreguladas de autoridades de gobierno, bolsas, cámaras de compensación y clientes. El Emisor puede estar sujeto a multas, sanciones, restricciones a sus negocios, u otras consecuencias negativas si no proporciona oportunamente, en forma completa y con la precisión suficiente, los informes reglamentarios, avisos o divulgaciones a clientes o no realiza retenciones o pagos vinculados con impuestos, en su nombre o de sus clientes.

Si bien el Emisor ha adoptado políticas y procedimientos destinados a detectar e impedir el uso de sus redes para la ejecución de actividades de lavado de dinero y por terroristas, organizaciones terroristas y otro tipo de organizaciones, dichas políticas y procedimientos pueden no eliminar por completo el riesgo de que el Emisor haya sido utilizado por terceros, sin su conocimiento, para la comisión de actividades relacionadas con el lavado de dinero u otras actividades ilegales. Asimismo, algunos marcos legales/regulatorios contemplan la imposición de multas o sanciones por incumplimiento aun cuando el incumplimiento sea involuntario o no intencional y aunque en ese momento existan sistemas y procedimientos concebidos para garantizar el cumplimiento. A modo de ejemplo, el Emisor se encuentra sujeto a las normas emanadas de la Oficina de Control de Activos Extranjeros (OFAC, por sus siglas en inglés) que prohíben a las entidades financieras participar en la transferencia de bienes pertenecientes a los gobiernos de ciertos países extranjeros y nacionales designados de dichos países. La OFAC puede imponer sanciones o restricciones a ciertas actividades por violaciones involuntarias o no intencionales aun si existieran procesos razonables para prevenir las violaciones. Toda violación de las leyes o requisitos regulatorios aplicables, aun si fuera involuntaria o no intencional, o la inobservancia de normas o expectativas regulatorias, incluyendo la no satisfacción de las condiciones de cualquier acuerdo entre partes aprobado en sede judicial, podría dar lugar a cargos, sanciones, restricciones a la capacidad del Emisor de llevar a cabo determinadas actividades comerciales, daño reputacional, pérdida de clientes u otras consecuencias negativas, todo lo cual podría tener un efecto adverso sustancial sobre el Emisor así como los negocios, la situación financiera y los resultados de las operaciones de éste. Asimismo, sus negocios y reputación podrían verse afectados adversamente si los clientes hicieran uso de las entidades financieras para llevar a cabo actividades de lavado de dinero u otras actividades ilegales.

La interrupción o falla del sistema tecnológico de información del Emisor podría afectar adversamente sus operaciones y situación financiera.

El éxito del Emisor depende del funcionamiento eficiente e ininterrumpido de sus sistemas de comunicaciones y hardware informativo, incluyendo aquellos sistemas relacionados con el funcionamiento de las redes de cajeros automáticos y canales digitales. Las comunicaciones, sistemas o transacciones del Emisor pueden verse dañadas o interrumpidas por cortes de energía, violación de datos, ciberataques, actos de terrorismo, robo físico, daño reputacional y eventos o interrupciones similares. Cualquiera de los eventos reseñados más arriba podría causar interrupciones en los sistemas del Emisor, demoras en la provisión y/o pérdida de datos críticos y evitar que opere a niveles óptimos. Adicionalmente, los planes de contingencia vigentes podrían no ser suficientes para cubrir todos estos eventos y, por lo tanto, ello puede significar que la cobertura de seguro aplicable resulte limitada o inadecuada, impidiendo que el Emisor reciba una compensación completa por las pérdidas como resultado de una interrupción global de este tipo. De ocurrir cualquiera de estos eventos, ellos podrían dañar la reputación, implicar graves costos y afectar las transacciones del Emisor, así como también, los resultados de sus operaciones y su situación financiera.

El Peso califica como una moneda de una economía hiperinflacionaria, y el Emisor está obligado a aplicar ajustes inflacionarios a sus estados financieros, lo que podría afectar adversamente sus estados financieros, los resultados de las operaciones y su situación financiera.

De acuerdo con la NIC (Norma Internacional de Contabilidad) 29, (Información Financiera en Economías Hiperinflacionarias), los estados financieros de entidades cuya moneda funcional sea la de una economía hiperinflacionaria deben ser reexpresados, haciendo uso de un índice de precios general adecuado para controlar los efectos de los cambios. Asimismo, dicha normativa requiere que los estados financieros de una entidad cuya moneda funcional sea la de una economía hiperinflacionaria también deben expresarse en términos de la unidad

de medida corriente en la fecha de cierre del período sobre el que se informa. En junio de 2018, el Grupo de Tareas de Prácticas Internacionales del Centro de Calidad de Auditoría que monitorea a los "países altamente inflacionarios", clasificó a Argentina como un país con un índice de inflación acumulado proyectado a tres años mayor al 100%. Asimismo, también se identificaron ciertos factores cualitativos previstos en la Norma Internacional de Contabilidad 29. Las sociedades argentinas que aplican las NIIF deben aplicar la NIC 29 a sus estados financieros para los períodos finalizados a partir del 1 de julio de 2018. Asimismo, la CNV, a través de la Resolución N° 777/18 estableció el método para reexpresar los estados financieros en moneda homogénea que habrá de ser aplicado por los emisores sujetos a fiscalización por la CNV, de conformidad con la NIC 29.

La ley N° 27.468 delegó facultades al BCRA, en el caso de entidades financieras, respecto de la entrada en vigencia de las nuevas regulaciones. Asimismo, a los fines de la determinación del ajuste por inflación impositivo, la Ley N°27.468, promulgada el 4 de diciembre de 2018, sustituyó el Índice de Precios Internos al por Mayor (IPIM) por el Índice de Precios al Consumidor y modificó las normas para activar procedimientos de ajuste por inflación impositivo. A partir del 1° de enero de 2021 en adelante, el procedimiento de ajuste por inflación impositivo se activará en virtud de las mismas normas que las consideradas en la NIC 29.

Debido a los niveles fluctuantes de inflación, el Emisor no puede predecir el pleno impacto de la aplicación de dichos procedimientos de ajuste por inflación impositivo y ajustes relacionados en sus estados financieros o los efectos de dichos procedimientos en sus negocios, situación financiera y los resultados de sus operaciones y, por ende, en su capacidad de repago de las Obligaciones Negociables.

Asimismo, los Estados Financieros Anuales y los Estados Financieros Intermedios incluidos en este Suplemento de Prospecto se reflejan en términos del poder adquisitivo actual utilizando el Índice de Precios al Consumidor ("**IPC**") al 31 de diciembre de 2023 y al 30 de junio de 2024, respectivamente. El Emisor no ha reajustado sus Estados Financieros Anuales para medirlos en términos de Pesos Argentinos constantes al 30 de junio de 2024, el período financiero más reciente incluido en este documento. Por lo tanto, los Estados Financieros Anuales y los Estados Financieros Intermedios no son directamente comparables. Ver "*Aviso a los Inversores y Declaraciones —Cierta Información Financiera*".

Pequeños diferenciales en las tasas de interés entre préstamos y depósitos podrían dañar la situación financiera y los resultados de las operaciones del Emisor.

El Emisor lleva a cabo sus operaciones en un país con frecuentes cambios regulatorios, alta inflación y devaluación constante de la moneda. Como consecuencia de ello, las tasas de interés fluctúan frecuentemente con un impacto directo en la principal fuente de ingresos para los negocios del Emisor.

Estas fluctuaciones pueden generar pérdidas asociadas con los tipos de financiamiento otorgado, los valores de las tasas de interés para el financiamiento y los demás términos para otorgar préstamos. Por ejemplo, en un país tan volátil, la concesión de préstamos a largo plazo con tasas fijas puede provocar graves pérdidas monetarias si la tasa de interés obtenida sobre el crédito extendido no fuera superior a los intereses que el Emisor pague sobre los depósitos que mantiene.

Además de ello, el aumento de la competencia que enfrenta el Emisor de los bancos digitales lo ha obligado a reducir las tasas de interés que de otro modo podría ofrecer a fin de mantenerse competitivo en el mercado. En caso de que el Emisor no pudiera mantener diferenciales redituables entre los intereses que obtiene de los préstamos otorgados por el Emisor y los intereses que paga sobre los depósitos que el Emisor mantiene, los resultados de sus operaciones y la situación financiera podría verse impactados en forma significativamente adversa y, a su vez, su capacidad de repago de las Obligaciones Negociables.

El Emisor enfrenta una competencia significativa y creciente en la industria de servicios financieros.

El Emisor opera en un entorno altamente competitivo donde debe evolucionar y adaptarse a cambios en la regulación financiera, avances tecnológicos, un mayor escrutinio público y cambios en las condiciones económicas. Se espera que la competencia en Argentina y en la industria financiera global siga siendo intensa. Los competidores incluyen:

- otros bancos e instituciones financieras
- firmas de comercio, asesoría y gestión de inversiones
- compañías financieras
- empresas de tecnología, y
- otras firmas no bancarias que ofrecen productos y servicios similares, así como nuevos.

El Emisor no puede garantizar que la intensa competencia en la industria de servicios financieros no afectará de manera material y adversa sus resultados futuros. Por ejemplo, prácticas de préstamo agresivas o menos disciplinadas por parte de competidores no bancarios podrían llevar a una pérdida en las participaciones de mercado para los bancos tradicionales y, en una recesión económica, resultar en inestabilidad en la industria de servicios financieros en Argentina, afectando adversamente a otros participantes del mercado, incluido el Emisor.

Nuevos competidores en la industria de servicios financieros continúan surgiendo. Por ejemplo, los avances tecnológicos y el crecimiento del comercio electrónico han permitido a las instituciones no depositarias ofrecer productos y servicios que tradicionalmente eran productos bancarios. Estos avances también han permitido que instituciones financieras y otras empresas proporcionen soluciones financieras electrónicas y basadas en internet, incluyendo negociación de valores electrónicos y criptomonedas, préstamos y otras extensiones de crédito a consumidores, procesamiento de pagos y asesoría de inversión automatizada basada en algoritmos.

Además, tanto las instituciones financieras como sus competidores no bancarios enfrentan el riesgo de que el procesamiento de pagos y otros productos y servicios, incluidos depósitos y otros productos bancarios tradicionales, puedan ser interrumpidos significativamente por el uso de nuevas tecnologías, como criptomonedas y otras aplicaciones que utilizan registros de distribución seguros, que pueden no requerir intermediación. Estas nuevas tecnologías han exigido y podrían exigir al Emisor gastar más para modificar o adaptar sus productos para atraer y retener clientes, o para igualar los productos y servicios ofrecidos por sus competidores, incluidas las empresas de tecnología. Asimismo, las nuevas tecnologías pueden ser utilizadas por los clientes, o vulneradas por terceros, de maneras inesperadas, lo que puede aumentar los costos del Emisor para cumplir con leyes, normas y regulaciones aplicables a la oferta de productos y servicios a través de esas tecnologías, y reducir los ingresos que el Emisor gana por ofrecer productos y servicios mediante esas tecnologías.

La competencia continua o en aumento puede ejercer presión sobre los precios de los productos y servicios del Emisor, o puede causar que el Emisor pierda cuota de mercado, particularmente en lo que respecta a productos bancarios tradicionales. Esta competencia puede basarse en la calidad y variedad de productos y servicios ofrecidos, ejecución de transacciones, innovación, reputación y precio. El incumplimiento del negocio del Emisor para satisfacer las expectativas de los clientes, ya sea por condiciones generales del mercado, bajo rendimiento, una decisión de no ofrecer un producto o servicio particular, cambios en las expectativas de los clientes o factores adicionales, podría afectar la capacidad del Emisor para atraer o retener clientes. Cualquier impacto de este tipo podría, a su vez, reducir los ingresos del Emisor. La creciente competencia también podría requerir que el Emisor realice inversiones adicionales de capital en sus negocios, o que dedique más capital en nombre de sus clientes para seguir siendo competitivo.

El Emisor opera en un entorno altamente regulado y sus operaciones están sujetas a las regulaciones adoptadas y las medidas implementadas por diversos organismos regulatorios.

Las entidades financieras están sujetas a significativa regulación en relación con las funciones que han sido históricamente determinadas por el BCRA y otras autoridades regulatorias. El BCRA puede penalizar al Emisor en los casos de incumplimiento de las regulaciones aplicables. Del mismo modo, la CNV, que autoriza sus ofertas de títulos y regula los mercados públicos en Argentina goza de atribuciones para imponer sanciones al Emisor y su Directorio por violación de normas de gobierno corporativo. La Unidad de Información Financiera (UIF) regula las cuestiones vinculadas con actividades de lavado de dinero y tiene capacidad para supervisar el cumplimiento de cualquiera de dichas regulaciones por parte de entidades financieras y, eventualmente, imponer sanciones. El Emisor podría ser objeto, en forma periódica, de investigación por parte de la UIF en cuanto a su observancia de dichas regulaciones. Dichos organismos regulatorios podrían iniciar procedimientos contra el Emisor, sus accionistas o directores y, en forma acorde, imponer sanciones, incluyendo la suspensión o revocación de la licencia del Emisor para ofrecer servicios bancarios, al Emisor o a cualquiera de sus futuras subsidiarias, para el caso de tenerlas. Ver *"X. Industria Bancaria Argentina - Procedimientos Legales"*

Además de las regulaciones específicas para su industria, el Emisor está sujeto a una amplia gama de regulaciones y supervisión a nivel federal, provincial y municipal generalmente aplicables a empresas que operan en Argentina, incluyendo leyes y normas regulatorias en torno a cuestiones laborales, de seguridad social, salud pública, defensa del consumidor, medio ambiente, competencia y controles de precios.

En 2012, el BCRA incrementó los requisitos de capital para entidades financieras adecuándose a la norma adoptada en el Acuerdo de Basilea II.

La ausencia de un marco regulatorio estable o la imposición de medidas que puedan afectar la rentabilidad de entidades financieras y limitar la capacidad de cobertura ante fluctuaciones de moneda podría dar lugar a la determinación de límites significativos en las decisiones de las entidades financieras, como el Emisor, en lo referente a asignaciones de activos. A su vez, ello podría causar incertidumbre y afectar negativamente las futuras actividades financieras y los resultados de las operaciones del Emisor. Asimismo, la legislación o normativa actual o futura podría requerir la realización de gastos significativos o de otro modo tener un efecto adverso sustancial sobre las operaciones consolidadas del Emisor.

Aunque el Emisor espera que la Adquisición (conforme se define más adelante) resulte en ahorros de costos, sinergias y otros beneficios, es posible que no logre esos beneficios en el corto plazo debido a las dificultades de integración y otros desafíos.

El éxito de la adquisición de los negocios de HSBC en Argentina dependerá en gran medida del éxito del *management* del Emisor en integrar las operaciones, estrategias, tecnologías y personal de ambos grupos tras la finalización de la Adquisición. El Emisor podría no alcanzar algunos o todos los beneficios anticipados a corto plazo de la Adquisición (conforme se define más adelante) si el proceso de integración toma más tiempo del esperado o resulta más costoso de lo previsto.

Si el Emisor no pudiera superar los desafíos involucrados en la integración exitosa de las operaciones de HSBC, o no lograse de cualquier otra manera obtener los beneficios anticipados de la Adquisición (conforme se define más adelante), incluidos los ahorros adicionales de costos y las sinergias, ello podría afectar negativamente sus operaciones. Además, el Banco anticipa que la integración general de los negocios de HSBC en Argentina será un proceso que consumirá tiempo y recursos, y que, sin una planificación adecuada y una implementación efectiva y oportuna, podría interrumpir significativamente su negocio.

Algunas dificultades potenciales que el Emisor podría enfrentar en el proceso de integración incluyen las siguientes:

- la integración de equipos de gestión, estrategias, tecnologías y operaciones, productos y servicios;
- la interrupción de los negocios en curso y la distracción de sus respectivos equipos de gestión de las preocupaciones comerciales actuales;
- la retención de los clientes existentes de ambas empresas y una posible disminución del negocio con ellos;
- la creación de estándares, controles, procedimientos, políticas y sistemas de información uniformes;
- la reducción de los costos asociados con las operaciones de cada empresa;
- la integración de culturas corporativas y el mantenimiento de la moral de los empleados;
- la retención de empleados clave; y
- pasivos potenciales desconocidos asociados con la Adquisición (conforme se define más adelante).

Los ahorros de costos, sinergias y otros beneficios anticipados de la Adquisición (conforme se define más adelante) suponen una integración exitosa y están basados en proyecciones y otras suposiciones, que son inherentemente inciertas. Incluso si la integración es exitosa, es posible que no se logren los ahorros de costos, sinergias y otros beneficios anticipados.

Asimismo, si la Adquisición no se llevara a cabo, Además, el Emisor no podrá realizar ninguno de estos beneficios anticipados y podría sufrir daños en su reputación.

Pueden existir dificultades para llevar a cabo el diligenciamiento de notificaciones de actos procesales dirigidas a los funcionarios ejecutivos y directores del Emisor y puede resultar difícil ejecutar sentencias extranjeras o éstas pueden no ser ejecutables.

Puede resultar difícil llevar a cabo el diligenciamiento en los Estados Unidos de notificaciones de actos procesales a personas humanas o entidades que no sean residentes en los Estados Unidos. El Emisor es una sociedad constituida de conformidad con las leyes de Argentina. La mayoría de sus accionistas, directores, miembros de la Comisión Fiscalizadora, funcionarios y algunos expertos nombrados en el presente tienen su domicilio en Argentina y la porción más significativa de sus bienes se encuentra ubicada en Argentina. Si bien el Emisor cuenta con un agente para recibir notificaciones de actos procesales en cualquier acción legal entablada en su contra en los Estados Unidos con relación a las Obligaciones Negociables, ninguno de sus funcionarios ejecutivos o directores ha consentido el diligenciamiento de notificaciones de actos procesales en los Estados Unidos ni se ha sometido a la jurisdicción de ningún tribunal de los Estados Unidos. Como consecuencia de ello, pueden existir

dificultades para llevar a cabo el diligenciamiento de notificaciones de actos procesales a los funcionarios ejecutivos y directores del Emisor. Asimismo, de conformidad con la legislación argentina, las sentencias dictadas por tribunales extranjeros únicamente serán reconocidas y ejecutadas si se cumplen los requisitos contemplados en los artículos 517 a 519 del Código Procesal Civil y Comercial de la Nación o el código de procedimientos local aplicable, y en la medida en que la sentencia extranjera no viole los principios de orden público del derecho argentino, según lo determinen los tribunales competentes de Argentina. Así, un tribunal argentino puede determinar que la ejecución en Argentina de una sentencia extranjera (incluyendo un tribunal estadounidense) que demanda el pago por una persona argentina a los tenedores de sus títulos denominados en moneda extranjera fuera de Argentina es contraria a los principios de orden público si, por ejemplo, existieran restricciones legales en vigor que prohíben a los deudores argentinos realizar transferencias de sumas en moneda extranjera al exterior con el propósito de cancelar sus deudas. Los Tenedores de las Obligaciones Negociables también podrían estar sujetos cualquier futuro cambio la legislación argentina que podrían dificultar la ejecución de sentencias extranjeras en el futuro, o hacer que sean inaplicables.

Factores de riesgo relacionados con las Obligaciones Negociables

Es posible que no pueda desarrollarse un mercado de negociación activo para las Obligaciones Negociables.

Las Obligaciones Negociables constituirán una nueva oferta de títulos. Si bien se presentará una solicitud para la admisión a listado de las Obligaciones Negociables en la Bolsa de Valores de Singapur, MAE y BYMA, el Emisor no puede garantizar que existirá en el futuro un mercado secundario para las Obligaciones Negociables o que los tenedores de las Obligaciones Negociables podrán proceder a su negociación ni asegurar, si correspondiera, un precio mínimo para la cotización de las Obligaciones Negociables. En el caso de desarrollarse un mercado, las Obligaciones Negociables se negociarían a precios que podrían ser superiores o inferiores al precio de oferta original, dependiendo de un número de factores que se encuentran fuera del control del Emisor.

Asimismo, la liquidez de, y el mercado para, las Obligaciones Negociables podría verse afectado por cambios en las tasas de interés, regulaciones que podrían ser dictadas por el Gobierno Nacional, la volatilidad del mercado nacional o de los mercados internacionales para valores de similar naturaleza y cambios en la liquidez, la situación financiera, solvencia, resultados y rentabilidad del Emisor.

Las calificaciones crediticias de las Obligaciones Negociables pueden verse afectadas en forma sustancialmente adversa en el futuro.

El Emisor prevé que Moody's y S&P asignarán a las Obligaciones Negociables calificaciones crediticias internacionales. Dichas calificaciones crediticias no representan una confirmación o garantía que el Emisor podrá repagar las Obligaciones Negociables. Asimismo, las calificaciones crediticias aplicadas a las Obligaciones Negociables podrán ser rebajadas en el supuesto de producirse variaciones en las condiciones económicas o si el Emisor no pudiera alcanzar las proyecciones sobre las cuales se basen dichas calificaciones crediticias.

Existen ciertas restricciones legales en los Estados Unidos respecto de la capacidad de los inversores de negociar las Obligaciones Negociables.

Las Obligaciones Negociables no han sido registradas en virtud de la Ley de Títulos Valores de los Estados Unidos o cualquier otra legislación estadual de los Estados Unidos en materia de títulos valores. Las Obligaciones Negociables son objeto de oferta y venta de conformidad con exenciones de los requisitos de registro en virtud de leyes federales y estaduales de los Estados Unidos. En consecuencia, las Obligaciones Negociables únicamente pueden ser transferidas o revendidas en virtud de una operación registrada o de conformidad con una exención de los requisitos de registro de la Ley de Títulos Valores de los Estados Unidos. Así, debido a las restricciones a las transferencias contempladas en la Ley de Títulos Valores de los Estados Unidos, los tenedores de las Obligaciones Negociables no podrán negociar las mismas libremente y deberán estar preparados para asumir el riesgo de inversión por un período indefinido o soportar una devaluación de la Obligación Negociable debido a su limitada capacidad de negociación.

Es posible que el Emisor rescate las Obligaciones Negociables antes del vencimiento.

El Emisor, a su opción, podrá rescatar las Obligaciones Negociables, en forma total o parcial, bajo determinadas circunstancias que se detallan en la sección "*Descripción de las Obligaciones Negociables—Rescate Opcional*". El Emisor puede optar por rescatar las Obligaciones Negociables cuando las tasas de interés vigentes sean

relativamente bajas. Así pues, un inversor podría verse imposibilitado de reinvertir los fondos obtenidos del rescate en un título comparable, a una tasa de interés efectiva tan alta como la de las Obligaciones Negociables.

Los pagos de las sentencias dictadas en contra del Emisor con relación a las Obligaciones Negociables podrían ser en pesos.

En caso de que se inicien acciones legales contra el Emisor en Argentina, ya sea para ejecutar una sentencia o como consecuencia de una acción original entablada en Argentina, es posible que el Emisor no esté obligado a cumplir con estas obligaciones en una moneda distinta a la moneda de curso legal en Argentina vigente en ese momento. Como resultado de ello, los inversores pueden sufrir un faltante de Dólares estadounidenses si obtienen una sentencia o se ordena una distribución a su favor en un procedimiento de quiebra en Argentina. Los inversores deben advertir que no existe una acción independiente de pleno derecho en Argentina o que pueda ejecutarse en Argentina para obtener una compensación por cualquier faltante.

Los controles cambiarios y las restricciones sobre transferencias de divisas al exterior en la actualidad y en el futuro podrían afectar la capacidad de los inversores de recibir pagos con respecto a las Obligaciones Negociables o repatriar los fondos de sus inversiones en las Obligaciones Negociables.

El gobierno nacional ha impuesto en ocasiones controles cambiarios y restricciones sobre las transferencias, limitando de manera significativa la capacidad de las sociedades de retener moneda extranjera o efectuar pagos al exterior. Los controles cambiarios actuales se aplican en relación con el acceso al mercado cambiario para, entre otras cuestiones, efectuar pagos de endeudamientos financieros con el exterior, giros de dividendos en moneda extranjera al exterior, pagos de importaciones de bienes y servicios, pagos de endeudamientos con el exterior con partes vinculadas no residentes y la obligación de repatriar y liquidar en pesos los fondos generados por exportaciones de bienes y servicios en el mercado de cambios oficial de Argentina, entre otros.

En virtud de las regulaciones actualmente en vigencia, el Emisor podría tener acceso al Mercado Libre de Cambios (MLC) para adquirir Dólares para el pago de endeudamiento bajo las Obligaciones Negociables, en la medida en que el Emisor (i) haya liquidado a través del MLC los fondos procedentes de la emisión de las Obligaciones Negociables (en el caso de entidades financieras, como es el caso del Emisor, este requisito se considerará cumplido con el ingreso de los fondos a su Posición General de Cambios), (ii) haya brindado información de dicho endeudamiento, y (iii) haya cumplido con los requisitos adicionales generales respecto del egreso de los fondos a través del MLC, en cada caso de conformidad con las regulaciones cambiarias aplicables.

En caso de imponerse controles de cambio en el futuro o adoptarse nuevas interpretaciones sobre los controles de cambio actualmente en vigor, que restrinjan aún más el acceso al MLC o las transferencias al exterior, el Emisor podrá tener que abonar todos o una parte significativa de los montos que deban pagarse en virtud de las Obligaciones Negociables en Dólares por cualquier otro medio razonable que sea autorizado por ley en Argentina.

No resulta posible predecir si el Gobierno Nacional impondrá restricciones adicionales. El gobierno podría mantener dichos controles cambiarios o imponer nuevos o establecer restricciones a las transferencias u otros requisitos que podrían afectar la capacidad de los inversores de recibir pagos en relación con las Obligaciones Negociables o repatriar los fondos de sus inversiones en las Obligaciones Negociables. Véase "*Información Adicional—Controles de Cambio*" del Presente Suplemento de Prospecto.

Si el Emisor se encontrara sujeto a un procedimiento de quiebra, liquidación o de naturaleza similar, el endeudamiento subordinado y el endeudamiento no subordinado podrían obtener la misma prioridad de pago y el BCRA podría posiblemente intervenir, dada la condición del Emisor de entidad financiera, lo cual podría limitar los recursos de los que el Emisor pudiera de otro modo disponer.

En un proceso de quiebra, liquidación o reestructuración de conformidad con las leyes argentinas, los acuerdos de subordinación podrían no ser tomados en consideración. En tal caso, podría reconocerse a los acreedores subordinados y no subordinados, incluyendo los tenedores de Obligaciones Negociables, idéntica prioridad de pago.

Si el Emisor no pudiera hacer frente al pago de sus deudas al producirse el vencimiento de éstas, el BCRA podría normalmente intervenir designando un síndico que podría solicitar que el Emisor presente un plan de reorganización, que transfiera algunos de sus activos y pasivos, pudiendo posiblemente revocar la licencia del Emisor para prestar servicios bancarios y presentar una petición de liquidación ante un tribunal local. En caso de producirse una intervención de ese tipo, los recursos de los tenedores de las Obligaciones Negociables podrían

verse restringidos y los reclamos y derechos de los depositantes y demás acreedores del Emisor gozarían de prioridad sobre los de los tenedores de las Obligaciones Negociables. Como resultado de ello, los tenedores de las Obligaciones Negociables podrían potencialmente obtener montos significativamente inferiores en relación con sus reclamos a los que obtendrían en un proceso de quiebra en los Estados Unidos de América o cualquier otro país.

Los tenedores de las Obligaciones Negociables no tendrán control sobre el Emisor, lo que podría dar lugar a conflictos de interés.

Los tenedores de las Obligaciones Negociables no tendrán control de voto sobre el Emisor ni tendrán la capacidad de controlar o dirigir los negocios del Emisor. El Emisor está totalmente controlado por el Grupo Galicia que está en una posición de determinar el resultado de una parte significativa de todas las cuestiones que deban decidirse por mayoría de voto de sus accionistas, incluyendo la elección de una mayoría de miembros de su directorio, determinar los montos de los dividendos distribuidos por el Emisor, adoptar ciertas reformas del Estatuto del Emisor, hacer valer o renunciar a derechos en virtud de acuerdos existentes, contratos de locación y acuerdos contractuales y celebrar determinados convenios con entidades afiliadas del Emisor. Como resultado de ello, podrían ocurrir circunstancias en que el interés del accionista controlante del Emisor entrara en conflicto con los intereses de los Tenedores de las Obligaciones Negociables.

Podrían existir dificultades para hacer valer responsabilidades civiles contra el Emisor o sus directores, funcionarios ejecutivos y personas controlantes.

El Emisor se encuentra constituido de conformidad con las leyes de Argentina. La mayoría de sus directores, funcionarios ejecutivos y personas controlantes residen fuera de los Estados Unidos de América; la totalidad o una parte significativa de los bienes de sus directores, funcionarios ejecutivos y personas controlantes y una parte significativa de sus activos se encuentran ubicados fuera de los Estados Unidos de América. Por ende, podría resultar difícil para los inversores cursar traslado de las notificaciones procesales dentro de los Estados Unidos a las personas antedichas o hacer valer contra ellas o el Emisor en tribunales de los Estados Unidos sentencias dictadas en base a las disposiciones de responsabilidad civil establecidas en las leyes federales en materia de títulos valores de los Estados Unidos. Asimismo, en virtud de la legislación argentina, las sentencias de tribunales extranjeros serán reconocidas y ejecutadas, siempre que se cumplan los requisitos de los artículos 517 a 519 del Código Procesal Civil y Comercial de la Nación, incluyendo la condición que la sentencia no afecte los principios de orden público del derecho argentino, según determine el tribunal de Argentina. El Emisor no puede asegurar a los inversores que un tribunal argentino no consideraría que la ejecución de sentencias extranjeras, por las que se demande al Inversor efectuar un pago en virtud de las Obligaciones Negociables en moneda extranjera fuera de Argentina, es contraria a los principios de orden público de Argentina, incluyendo restricciones legales que prohibieran a los deudores argentinos transferir moneda extranjera fuera de Argentina para cancelar sus endeudamientos que pudieran existir a ese momento. Con fundamento en la opinión legal del asesor jurídico del Emisor en Argentina, existen dudas en torno a la ejecutabilidad contra los directores, funcionarios y personas controlantes del Emisor en Argentina, en acciones iniciales, de responsabilidades exclusivamente sobre la base de las leyes federales en materia de títulos valores de los Estados Unidos. El asesor jurídico del Emisor en Argentina también ha indicado que la ejecución ante un tribunal argentino de sentencias emanadas de tribunales estadounidenses con respecto a responsabilidad basadas exclusivamente en las leyes federales de los Estados Unidos en materia de títulos valores estará sujeta al cumplimiento de los requisitos del Código Procesal Civil y Comercial de la Nación indicados precedentemente. Finalmente, los tenedores de las Obligaciones Negociables estarán sujetos a cualquier cambio futuro en la normativa argentina, que podría dificultar todavía más la capacidad de hacer valer sentencias de tribunales extranjeros, o incluso hacerlas imposibles de ejecutar.

Adicionalmente a ciertas circunstancias donde no se pagarán Montos Adicionales, hay incertidumbre con respecto al tratamiento fiscal que recibirán las Obligaciones Negociables para los tenedores en ciertas jurisdicciones y, como consecuencia de ello, los pagos a inversores en ciertas jurisdicciones "no cooperantes" o que hayan canalizado su inversión a través de tales jurisdicciones pueden estar sujetos a retención.

En diciembre de 2017, Argentina introdujo una reforma tributaria integral que tiene un impacto en el tratamiento fiscal de las Obligaciones Negociables para tenedores que residen en jurisdicciones "no cooperantes". Aunque los Estados Unidos y muchos otros países desarrollados actualmente no se consideran jurisdicciones "no cooperantes", no hay garantías de que la lista de jurisdicciones consideradas como "no cooperantes" no cambiará en el futuro. Los pagos de intereses a los tenedores de las Obligaciones Negociables que residen en esas jurisdicciones o que canalizaron su inversión a través de dichas jurisdicciones estarán sujetos a una retención de impuestos del 35%, y el Emisor no elevará al íntegro el pago a esos tenedores en tales circunstancias.

ON BANCO DE GALICIA Y BUENOS AIRES S.A.U. Clase XVI (ON Internacional 2024)

Adicionalmente, no se pagarán Montos Adicionales en otras circunstancias, de conformidad con lo indicado en "*XV. Descripción de las Obligaciones Negociables – Montos Adicionales*" Para mayor información, véase "*Información Adicional—Carga Tributaria*" y "*Descripción de las Obligaciones Negociables—Montos Adicionales*." Como resultado de esta incertidumbre, las Obligaciones Negociables podrían enfrentar una reducción de liquidez, lo que podría afectar adversamente el precio de mercado y la capacidad de negociación de las Obligaciones Negociables.

Las Obligaciones Negociables no contendrán compromisos que ofrezcan protección a los tenedores de éstas ante ciertos actos que el Emisor pueda llevar a cabo incluyendo, a modo de ejemplo, operaciones con alto grado de apalancamiento y cambios de control.

El Contrato de Fideicomiso no incluirá compromisos de deuda u otras disposiciones en virtud de las cuales se brinde a los tenedores de las Obligaciones Negociables protección ante ciertas operaciones con alto grado de apalancamiento o un cambio de control. Asimismo, el Contrato de Fideicomiso no limitará la capacidad del Emisor de incurrir en endeudamiento (incluyendo obligaciones negociables adicionales), su capacidad de pagar dividendos, efectuar inversiones o llevar a cabo operaciones con sus afiliadas. El Contrato de Fideicomiso tampoco exigirá al Emisor la constitución o mantenimiento de reservas. Los tenedores de las Obligaciones Negociables deberán tener en cuenta las flexibilidades brindadas al Emisor al momento de adoptar su decisión de llevar a cabo inversiones.

VIII. DESTINO DE LOS FONDOS

El Emisor utilizará los fondos de la colocación de las Obligaciones Negociables ofrecidas en este Suplemento de Prospecto, que serán aproximadamente US$400.000.000 (Dólares Estadounidenses cuatrocientos millones) (antes de deducir honorarios, comisiones y gastos), en cumplimiento con los requisitos del Artículo 36 de la Ley de Obligaciones Negociables, para: (a) la refinanciación de pasivos; (b) inversiones en activos fijos ubicados en Argentina; (c) capital de trabajo en Argentina; (d) adquisición de empresas o negocios ubicados en Argentina (tales como el pago del Precio de Compra en relación con la Adquisición de HSBC. Ver "*Acuerdo de Compra de Acciones de HSBC*" en la sección "*Hechos Posteriores*" en este Suplemento de Propecto); (e) contribuciones de capital y/o financiamiento de actividades comerciales de ciertas de las empresas relacionadas; y/o (f) necesidades de financiamiento general relacionadas con sus actividades comerciales.

Pendiente la aplicación de los fondos de acuerdo con el correspondiente plan, los mismos pueden ser invertidos en inversiones temporales a corto plazo, incluyendo (sin limitación) valores negociables de alta calidad, depósitos a plazo fijo e instrumentos *money market*.

La efectiva aplicación de los fondos será oportunamente informada y certificada ante la CNV de conformidad con las Normas de la CNV.

ON BANCO DE GALICIA Y BUENOS AIRES S.A.U. Clase XVI (ON Internacional 2024)

IX. CAPITALIZACIÓN

La siguiente tabla establece la capitalización al 30 de junio de 2024 y ajustada para dar efecto a la emisión de las Obligaciones Negociables aquí ofrecidas y el uso de los fondos netos de conformidad con lo establecido en la sección "*Destino de los Fondos*" del presente Suplemento de Prospecto, como si dicha transacción hubiera ocurrido el 30 de junio de 2024. Los inversores deberán leer esta tabla junto con los Estados Financieros Intermedios incluidos en este Suplemento de Prospecto.

	Al 30 de junio de 2024			Ajustado[5]		
Endeudamiento del Emisor (*)	**Pesos**	**Dólares [1]**	**Total**	**Pesos**	**Dólares [1]**	**Total**
			(en millones de Pesos)			
			(No auditado)			
Depósitos y deuda de corto plazo [2]						
Depósitos	**5.791.364**	**2.546.256**	**8.337.620**			
Líneas de crédito	**256**	**27.538**	**27.794**			
- Bancos Locales	66	7.302	7.368			
- BCRA	190	83	273			
- Bancos y Organismos internacionales	–	20.153	20.153			
Títulos de Deuda	**32.505**	**8.145**	**40.650**			
- Obligaciones negociables no subordinadas	32.505	25	32.530			
- Obligaciones negociables subordinadas	–	8.120	8.120			
Otros compromisos	**283.170**	**–**	**283.170**			
Total Depósitos y deuda a corto plazo	**6.107.295**	**2.581.939**	**8.689.234**			
Depósitos y deuda de largo plazo [3]		–				
Depósitos	**455**	**1.396**	**1.851**			
Líneas de crédito	**5.645**	**205**	**5.850**			
- Bancos Locales	5.645	205	5,850			
- Bancos y Organismos internacionales	–	–	–			
Títulos de Deuda	**–**	**238.083**	**238.083**			
- Obligaciones negociables no subordinadas	–	11.652	11.652			
- Obligaciones negociables subordinadas	–	226.431	226.431			
- Obligaciones negociables aquí ofrecidas	**–**	**–**	**–**			
Otros Endeudamientos	**1.000**	**–**	**1.000**			
Total Depósitos y deuda a largo plazo	**7.100**	**239.684**	**246.784**			
Total Depósitos y deuda	**6.114.395**	**2.821.623**	**8.936.018**			
Capitalización del Emisor						
Capital Social	669		**669**			
Aportes no capitalizados	10,054		**10,054**			
Ajustes al capital	1.166.792		**1.166.792**			
Ganancias reservadas	1.337.397		**1.337.397**			
Utilidades retenidas	–		**–**			
Utilidades trimestrales	585.178		**585.178**			
Otro Resultado Integral	884		**884**			
Total Patrimonio Neto	**3.100.974**		**3.100.974**			
Total de Capitalización, incluyendo Depósitos y Deuda a corto y largo plazo	**9.215.369**	**2.821.623**	**12.036.992**			
Total Ratio de Capital (%) [4]			**28,76%**			

ON BANCO DE GALICIA Y BUENOS AIRES S.A.U. Clase XVI (ON Internacional 2024)

Tier I Ratio de Capital (%) (4)	**27,80%**

(*) Incluye capitales, ajustes CER e intereses.
(1) Incluye la deuda denominada en Dólares del Emisor, convertida a Pesos al tipo de cambio al 30 de junio de 2024, de $911,7500 = US$1,00. Ver "Tipos de cambio" en este documento para obtener más información sobre el tipo de cambio utilizado.
(2) Corto plazo: incluye activos y pasivos con plazo de concertación original hasta un año, inclusive, más los intereses de los pasivos o activos a largo plazo.
(3) Largo plazo: incluye activos y pasivos con plazo de concertación original de más de un año.
(4) Ver "*IV. Información financiera y operativa seleccionada – Capital Regulatorio*", con respecto al cálculo de la capitalización del Banco.
(5) El valor Ajustado será informado mediante el Aviso de Resultados.

Véase *"Información Financiera y Operativa Seleccionada—Capital regulatorio"* en lo que respecta a la forma de cálculo del capital regulatorio.

X. INDUSTRIA BANCARIA ARGENTINA

El siguiente es un resumen de ciertos aspectos relacionados con el sistema bancario argentino, incluyendo disposiciones de la ley y regulaciones argentinas aplicables a las entidades financieras en Argentina. Este resumen no pretende constituir un análisis completo de todas las leyes y regulaciones aplicables a las entidades financieras en Argentina.

Reseña

El Emisor es uno de los bancos de servicios integrales más grandes de Argentina y un proveedor líder de servicios financieros en el país.

El Emisor ofrece una amplia variedad de productos y servicios financieros a grandes empresas, PyMEs e individuos. Es una entidad financiera constituida bajo la figura legal de una sociedad anónima unipersonal en virtud de la legislación argentina, supervisada y habilitada para operar como banco comercial por la Superintendencia. El Emisor opera en Argentina, y prácticamente todos sus clientes, operaciones y activos se encuentran en Argentina. Según la información publicada por el BCRA, al 30 de junio de 2024, el Emisor ocupaba el primer lugar en términos de activos y depósitos, y el segundo lugar en términos de cartera de préstamos entre los bancos del sector privado en Argentina. A la misma fecha, el Emisor ocupaba asimismo el primer lugar entre los bancos nacionales del sector privado en términos de activos, préstamos y depósitos. Su participación de mercado en depósitos del sector privado y préstamos al sector privado era del 10,49% y 11,89%, respectivamente, al 30 de junio de 2024. La participación de mercado se calcula con base en datos del BCRA al 30 de junio de 2024, para bancos del sector privado, incluidos los montos principales únicamente y excluidos los residentes extranjeros, cuando corresponda. Al 30 de junio de 2024, el Emisor tenía activos totales por $14.424.858 millones (US$15.821 millones), préstamos totales por $4.611.132 millones (US$5.057 millones), depósitos totales por $8.339.471 millones (US$9.147 millones), y su patrimonio neto ascendía a $3.100.974 millones (US$3.401 millones).

El Emisor ofrece una gama completa de servicios financieros a través de una de las plataformas de distribución más extensas y diversificadas entre las entidades financieras del sector privado en Argentina. Esta plataforma de distribución, al 30 de junio de 2024, estaba compuesta por 301 sucursales bancarias de servicios integrales, ubicadas en todo el país, 829 cajeros automáticos y 1.104 terminales de autoservicio, servicios de banca telefónica y banca electrónica. La cartera de clientes del Emisor, al 30 de junio de 2024, tenía aproximadamente 4 millones de clientes, en su mayoría individuos, aunque también incluía más de 28.000 empresas.

En 2018, como parte de su estrategia enfocada en el crecimiento, la experiencia del cliente y la eficiencia, el Emisor comenzó a transformar su modelo operativo con el objetivo de mejorar su flexibilidad operativa y su capacidad de adaptación a los cambios. Para 2020, el Emisor considera que logró esta transformación y dio lugar a una organización ágil capaz de adaptarse dinámicamente a la vez que mantiene la estabilidad organizacional.

Los departamentos bancarios tradicionales fueron reemplazados por nuevas unidades organizacionales, y la estructura del Emisor ahora incluye diversos equipos multidisciplinarios que se adaptan y evolucionan constantemente para satisfacer mejor las necesidades de los clientes, ajustarse a las exigencias del mercado y asignar recursos para proporcionar soluciones integrales a los clientes, con un enfoque en la continuidad del negocio. Estos departamentos se organizan en equipos llamados “tribus”, centros de especialización, servicios back-end y áreas de soporte, según el tipo de valor que cada equipo añade al Emisor y los servicios y tareas que proporcionan. Esta reestructuración tuvo como objetivo mejorar los resultados financieros del Emisor.

El objetivo principal del Emisor es mejorar las vidas de sus clientes y del público en general. Con ese objetivo en mente, desde 2022, el Emisor ha estado trabajando en refinar aún más su marco cultural para que sea más simple y ágil, estableciendo los valores culturales y las pautas a seguir por sus empleados y colaboradores, como escuchar las necesidades de sus clientes y anticiparse a ellas para diseñar soluciones simples y efectivas, asumir la responsabilidad por las decisiones y medidas y fomentar el trabajo en equipo.

A través de las tribus de segmentos (es decir, equipos multidisciplinarios organizados en torno a un único objetivo), el Emisor ofrece a los clientes una propuesta de valor acorde a sus necesidades y comportamiento. Los segmentos se centran en las operaciones diarias de los clientes del Emisor, garantizando una relación ágil y simple entre el Emisor y sus clientes, diseñada para lograr un crecimiento sostenido de los clientes. Para adaptar mejor su apoyo y ofertas diarias a los clientes, los principales clientes del Emisor se clasifican en cuatro categorías o segmentos: (i) Retail, (ii) Negocios y PyMEs, (iii) Mayorista, y (iv)

ON BANCO DE GALICIA Y BUENOS AIRES S.A.U. Clase XVI (ON Internacional 2024)

Financiero. Ver "*—Descripción del Negocio, Productos y Servicios del Emisor*" a continuación para más información sobre las tribus de segmentos.

Una de las principales responsabilidades de la Oficina de Trading y Mercados Globales es la administración y operación de posiciones en moneda extranjera, instrumentos derivados financieros, posición de liquidez y valores, públicos o privados, para su propia cartera o intermediación, en el mercado primario o secundario, con contrapartes o clientes. Con la última información disponible en 2023 sobre el mercado secundario de productos de renta fija, el Emisor ocupó el sexto lugar en el ranking total en MAE en los últimos doce meses, con una participación de mercado del 4,37%, siendo el único banco en la lista. Ver "*—Descripción del Negocio, Productos y Servicios del Emisor—Trading y Mercados Globales*" para más información sobre la Oficina de Trading y Mercados Globales.

A la fecha de este Suplemento de Prospecto, el Emisor presta servicios financieros a aproximadamente 4 millones de clientes. El Emisor posee una sólida posición competitiva en la banca minorista, tanto en lo que respecta a individuos como a PyMEs. En particular, según estudios internos realizados por el Emisor, se estima que el Emisor es uno de los principales proveedores de servicios financieros para individuos, uno de los mayores emisores de tarjetas de crédito con aproximadamente 4 millones de tarjetas de crédito emitidas a la fecha, una de las principales instituciones del sector privado que atiende al sector PyMEs y ha mantenido tradicionalmente una posición de liderazgo en el sector agropecuario.

Para un desglose de los ingresos del Emisor por categoría de actividad para los períodos de seis meses finalizados el 30 de junio de 2024 y 2023 y los últimos tres ejercicios económicos, ver "*Información Financiera y Operativa Seleccionada*" y "*Reseña y Perspectiva Operativa y Financiera*".

Al 30 de junio de 2024, el Emisor era de propiedad en un 100% de Grupo Galicia, una sociedad holding de servicios financieros constituida el 14 de septiembre de 1999 con el objeto de ser titular de la totalidad de las acciones de capital del Emisor mantenidas por los miembros de las familias Escasany, Ayerza y Braun, que posteriormente se dedicaron a negocios como el de seguros.

ON BANCO DE GALICIA Y BUENOS AIRES S.A.U. Clase XVI (ON Internacional 2024)

Reseña Histórica

El Emisor es una entidad financiera constituida como sociedad anónima unipersonal bajo la legislación argentina, supervisada y habilitada para operar como banco comercial por la Superintendencia.

El Emisor fue fundado en septiembre de 1905 por un grupo de empresarios de la comunidad española en Argentina e inició sus actividades en noviembre de ese mismo año. Dos años después, en 1907, sus acciones comenzaron a cotizar en la BCBA. Sus negocios y su red de sucursales se incrementaron significativamente hacia fines de la década de 1950 y continuaron expandiéndose en las siguientes décadas, luego de que cambios regulatorios le permitieran ejercer su potencial y ganar reputación por su innovación, logrando un rol de liderazgo en la industria bancaria local.

A fines de 1950, lanzó el fondo común de inversión Fima Acciones y fundó la predecesora de la sociedad administradora de fondos Galicia Asset Management (anteriormente denominada Galicia Administradora de Fondos). A fines de 1960, comenzó a establecer una red internacional, principalmente compuesta por sucursales en Nueva York y las Islas Caimán, un banco en Uruguay y varias sucursales satélites.

Con el fin de desarrollar la banca automatizada en Argentina y evitar la desintermediación bancaria (es decir, cuando los consumidores acceden a información o bienes directamente, en lugar de a través de intermediarios) en la provisión de servicios de información electrónica y transferencia de fondos, en 1985, el Emisor estableció, junto con otros cuatro bancos del sector privado que operan en Argentina, Banelco S.A. para operar un sistema de cajeros automáticos a nivel nacional, que se convirtió en el más grande del país. Durante el mismo año, el Emisor también adquirió una participación en Prisma Medios de Pago S.A. (anteriormente denominada VISA Argentina S.A.), y actualmente es uno de los mayores emisores de dichas tarjetas en Argentina. Durante el tercer trimestre del ejercicio económico 2014, el Emisor vendió a VISA Argentina S.A. su participación accionaria en Banelco S.A., por $40 millones.

Durante la década de 1990, el Emisor implementó una estrategia de crecimiento y modernización dirigida a lograr economías de escala e incrementar la productividad y, por lo tanto, realizó una importante inversión en el desarrollo de nuevos negocios, la adquisición de nuevos clientes, la ampliación de su oferta de productos, el desarrollo de sus capacidades tecnológicas y de recursos humanos, y la expansión de su capacidad de distribución. Esto incluyó canales tradicionales (sucursales) y, en particular, canales alternativos, incluidos nuevos tipos de sucursales (por ejemplo, en comercios), cajeros automáticos, centros bancarios, banca telefónica y banca por internet.

En junio de 1993, el Emisor realizó su oferta pública internacional inicial en Estados Unidos y Europa y, como resultado, cotizó sus American Depositary Receipts (“ADRs”) en el Nasdaq Stock Market hasta el año 2000, cuando las acciones de Banco Galicia fueron intercambiadas por acciones del Grupo. En 1991, fue el primer banco argentino en emitir deuda en los mercados de capitales europeos y, en 1994, fue el primer emisor latinoamericano de bonos convertibles. En 1996, Banco Galicia volvió a captar capital a través de una oferta pública local e internacional.

Como parte de su estrategia de crecimiento, en 1995 el Emisor inició una nueva fase de expansión en el interior del país, donde se creía que existía un alto potencial de crecimiento. En general, el interior de Argentina está subatendido en comparación con la Ciudad Autónoma de Buenos Aires y sus alrededores en cuanto al acceso a servicios financieros. Como resultado, la población de estas áreas menos atendidas tiende a utilizar menos servicios bancarios. Entre 1995 y 1999, el Emisor adquirió participaciones en entidades y formó varias empresas no bancarias que prestan servicios financieros a individuos en el interior de Argentina mediante la emisión de tarjetas de crédito de marca propia.

En el año 2000, Grupo Galicia, la sociedad controlante del Emisor, completó su oferta pública inicial en los Estados Unidos de América y, en 2017, Grupo Galicia completó su oferta secundaria de acciones por un valor de 633 millones de dólares.

El 27 de diciembre de 2017, Grupo Galicia, en su calidad de único accionista y titular del 100% del capital del Emisor, integró un aporte de capital de $10.000.000.000 (que, ajustado por inflación, equivale a $283.118.331.095 al 31 de diciembre de 2023). El BCRA, mediante Resolución Nº 35 de fecha 11 de enero de 2018, aprobó el aporte de capital y su consideración como capital computable.

ON BANCO DE GALICIA Y BUENOS AIRES S.A.U. Clase XVI (ON Internacional 2024)

El 21 de enero de 2019, el Emisor vendió a AI Zenith (Netherlands) B.V. 3.182.444 acciones ordinarias escriturales de $1 valor nominal cada una y con derecho a un voto por acción, representativas del 7,7007% del capital social de Prisma Medios de Pago S.A. ("**Prisma**"). A la fecha de este Suplemento de Prospecto, el Emisor continúa siendo titular de 3.057.642 acciones en Prisma, representativas del 7,3988% de su capital social.

En septiembre de 2019, el Emisor aceptó una oferta de venta del 100% de la participación accionaria en IGAM LLC. El precio de compra ascendió a un monto total de $69.530.854 (que ajustado por inflación equivale a $968.293.238 al 31 de diciembre de 2023).

Durante el ejercicio económico 2020, el Emisor, junto con otras entidades financieras, formó una empresa denominada Play Digital S.A. ("**Play Digital**") con el objeto social de desarrollar y comercializar una solución de pago vinculada a las cuentas bancarias de los usuarios del sistema financiero, lo que mejorará significativamente su experiencia de pago. Al 30 de junio de 2024, el Emisor era titular del 15,6930% de Play Digital.

El 1 de octubre de 2021, el Emisor, junto con los demás accionistas de la Clase B de Prisma, notificaron que se había ejercido la opción de venta, y por lo tanto habían iniciado el procedimiento de venta del 49% del capital social y los derechos de votos a AL ZENITH (Netherlands) B.V. (una sociedad relacionada con Advent International Global Private Equity). En marzo de 2022, el Banco ejecutó la transferencia de la totalidad del capital accionario restante. El precio de dichas acciones asciende a US$54.358 y se pagará de la siguiente manera: (i) 30% en Pesos, ajustable por CER (UVA) más una tasa nominal anual del 15%, y (ii) 70% en Dólares Estadounidenses a una tasa nominal anual del 10% por un plazo de seis años.

El 10 de agosto de 2023, el Emisor realizó un aporte irrevocable de capital por la suma de $86,4 millones a Sudamericana Holding S.A. (Sudamericana). Posteriormente, el 11 de agosto de 2023, Sudamericana celebró un contrato de compraventa de acciones para la adquisición del 99,43% de Sudamericana Seguros Galicia (anteriormente conocida como Seguros Sura S.A.) por US$19 millones. El 21 de septiembre de 2023, la Superintendencia de Seguros de la Nación aprobó la operación, y como consecuencia, el 11 de octubre de 2023, se llevó a cabo la transferencia de 4.512.697.946 acciones ordinarias de $1 (expresado en pesos) valor nominal y con derecho a un voto por acción, representativas del 99,43% del capital y los derechos de votos de Sudamericana Seguros Galicia. Finalmente, el 30 de octubre de 2023, la Asamblea General de Accionistas de Sudamericana aprobó un aumento de capital de Sudamericana mediante la capitalización de la cuenta de ajuste del capital y la emisión de nuevas acciones. Tras dicha aprobación, el porcentaje de participación del Emisor en Sudamericana asciende al 9,61% y su porcentaje de participación en Grupo Galicia asciende al 90,39%.

Fortalezas competitivas

El Emisor considera que las siguientes características le permiten mantener su competitividad en el sector de las entidades financieras argentinas y continuar logrando sus objetivos estratégicos:

Experiencia del cliente. La experiencia de los clientes del Emisor es la base de su estrategia. El Emisor trabaja en ello entregando soluciones simples, humanas y dinámicas para mejorar la vida y los negocios de las personas. El Emisor conoce a sus clientes, aprende de ellos y trata de anticiparse a sus necesidades para ofrecerles experiencias que los hagan sentir más importantes. Para el Emisor es fundamental que la experiencia esté enfocada a las necesidades de las personas para poder crecer de manera sostenible, generando resultados de crecimiento y rentabilidad a través de la fidelización y retención de clientes.

Presencia a nivel nacional, servicio al cliente omnicanal y fuerte reconocimiento de marca. El Emisor tiene un alcance nacional a través de diversos canales de atención al cliente (digitales y físicos), con el fin de brindar una experiencia excepcional al cliente y estar disponible las 24 horas del día, los 7 días de la semana. El Emisor ha operado como banco en Argentina durante más de 119 años y, como tal, tiene una larga y consolidada trayectoria como institución de banca privada líder en Argentina, y una reputación bien establecida y de gran prestigio en el mercado argentino. Al 30 de junio de 2024, el Emisor tenía una base de clientes que representaba aproximadamente el 30% de la "población económicamente activa" en Argentina, o el segmento de la población argentina que está empleada, o desempleada y que busca empleo activamente. Dentro de esta amplia base de clientes, el Emisor está particularmente bien representado entre los clientes particulares y los segmentos agrícola y de PyME, que son tres de los sectores que se prevé estarán bien posicionados para el crecimiento económico en los próximos años. Utilizando la herramienta de gestión Net Promoter Score ("**NPS**"), el Emisor puede medir la satisfacción de sus clientes y la probabilidad de ser recomendado por sus clientes a amigos o colegas. En 2024 utilizando el NPS, el Emisor tenía índices más altos que sus competidores directos con respecto a clientes individuales, clientes agrícolas, PyMEs y clientes institucionales.

El siguiente cuadro establece la participación de mercado del Emisor y su clasificación entre los bancos del sistema financiero argentino en algunos de sus sectores clave y otros indicadores clave al 30 de junio de 2024:

	Porcentaje de mercado	Rango
Clientes	4.215.835	N/A
Inicio de sesión en la aplicación Galicia	100,3 millones	N/A
Inicios de sesión de Office Banking	5,8 millones	N/A
Participación de mercado en préstamos del sector privado	11,90%(2)	2°(1)
Participación de mercado en depósitos del sector privado	10,49%(2)	1°(1)
Participación de mercado en términos de activos del sector privado	15,85%(2)	N/A
Tarjetas de crédito activas	4.323.399	3°(1)
Sucursales	301	3°(1)

(1) Al 30 de junio de 2024.

(2) La participación de mercado se calcula con base en datos del BCRA al 30 de junio de 2024, para bancos del sector privado, incluidos los montos principales únicamente y excluidos los residentes extranjeros, cuando corresponda.

Ofertas de productos innovadores, personalizados e integrales. El Emisor ofrece a sus clientes una amplia variedad de productos y servicios innovadores, personalizados e integrales tanto con respecto a la banca transaccional como a la banca electrónica. El Emisor ofrece a sus clientes una amplia variedad de productos que incluyen cuentas de depósito, tarjetas de crédito, diferentes métodos de pago, financiamiento, inversiones, soluciones de comercio exterior y soluciones comerciales (como NAVE), entre otros. El Emisor continúa enfocando sus esfuerzos en desarrollar sus capacidades de banca en línea y móviles con el fin de garantizar una mejor experiencia a sus clientes.

Procedimientos de revisión de crédito conservadores y sólidos. El Emisor tiene un enfoque exhaustivo y conservador del riesgo crediticio general que, al 30 de junio de 2024, resultó en que solo el 1,98% de los préstamos del sector privado del Emisor se clasificaran como irregulares. Este cálculo considera la cartera irregular total en relación con el financiamiento total. El Emisor ha creado comités para cada división y departamento del Emisor que se reúnen periódicamente para revisar y discutir los procedimientos de crédito relacionados con su área aplicable. Debido a los rigurosos procedimientos de revisión crediticia del Emisor, casi el 55% de la cartera de préstamos del Emisor está calificada como de bajo riesgo, de conformidad con el propio sistema interno del Emisor, siendo el sector energético (que incluye la industria de *oil & gas* y el sistema de generación eléctrica) el que representa el menor nivel de riesgo dentro de la cartera de préstamos. Además, la exposición del Emisor al riesgo de crédito de cualquier cliente individual está limitada con las diez principales cuentas de préstamos del Emisor por un monto pendiente de pago que representa menos del 14% de la cartera total de préstamos del Emisor al 30 de junio de 2024.

Fuerza laboral motivada, altamente capacitada y eficaz. El Emisor se enorgullece de su fuerza laboral motivada, altamente capacitada y eficaz y de su cultura de experiencia general positiva. El Emisor entiende la experiencia desde una perspectiva de creación de valor continua. El Emisor quiere ser una de las mejores compañías para trabajar. Para ello, el Emisor gestiona la experiencia de sus equipos en función del impacto positivo que tienen en la experiencia de sus clientes. La cultura del Emisor le permite innovar y evolucionar, construir en equipo y trabajar con flexibilidad y empatía. Esta cultura y fuerza laboral han permitido al Emisor interactuar exitosamente con una amplia variedad de clientes diversos y adaptar sus productos y soluciones para abordar las necesidades de cada segmento de clientes. El Emisor considera que un excelente ambiente de trabajo es fundamental para que las personas tengan una experiencia favorable y generen un impacto favorable y positivo en el negocio. El Emisor ha evolucionado su forma de monitorear la moral del equipo a través de encuestas de impacto, aumentando la frecuencia para actuar más rápidamente y responder a las nuevas necesidades. Además, el Emisor simplificó las métricas para centrarse en los aspectos estratégicos que busca mejorar y agregó métricas de NPS y eNPS. El último resultado de eNPS disponible fue 78%.

Estrategia de negocios

ON BANCO DE GALICIA Y BUENOS AIRES S.A.U. Clase XVI (ON Internacional 2024)

Continuar mejorando la experiencia del cliente. Históricamente, el Emisor se ha centrado en la experiencia de sus clientes y sus necesidades. El objetivo del Emisor es ser el banco preferido entre los clientes. El Emisor pretende poner en práctica esta estrategia centrada en el cliente proporcionándole una experiencia distintiva, una comprensión exhaustiva de sus necesidades financieras y ofertas de productos especializados. En este sentido, el Emisor tiene la intención de centrarse en: (i) experiencia, brindando a los clientes una experiencia bancaria superior y soluciones tecnológicas avanzadas; (ii) valor, siendo líder en la generación de valor al tiempo que fortalece las relaciones existentes con los clientes; (iii) conocimiento, adaptando sus productos a sus clientes a través de una amplia comprensión de sus necesidades; (iv) eficiencia, buscando mejores ratios de eficiencia para sus propuestas de valor; (v) recursos, asignando recursos y capital de manera efectiva; y (vi) cultura, fomentando una cultura centrada en las necesidades de sus clientes. En última instancia, el Emisor se esfuerza por mejorar la vida cotidiana de más personas a través de estos esfuerzos enfocados.

Continuar aumentando su penetración en el mercado. El Emisor ha trabajado constantemente para aumentar su base de clientes, con una tasa de crecimiento anual compuesta del 47% en los últimos 5 años. Además, el Emisor está enfocado en penetrar en todos los sectores del mercado argentino. Por ejemplo, actualmente, está persiguiendo el crecimiento de su base de clientes individuales en los segmentos *Retail* y el segmento Negocios y PyMEs. Al 30 de junio de 2024, el Emisor cuenta con 4.184.905 clientes, en estos segmentos, y cree que existe un significativo potencial de crecimiento adicional. Con el fin de apuntar a este sector, el Emisor planea desarrollar aún más productos y servicios especializados para personas de alto patrimonio neto, con alta personalización y servicios integrales de asesoramiento. El Emisor también tiene previsto seguir ampliando su base de clientes PyMEs, ya que considera que este sector tiene un alto potencial de crecimiento porque las PyMEs tienden a utilizar un pequeño número de bancos para todas sus necesidades bancarias. El Emisor cree que esta fidelización le permitirá vender más de sus productos y servicios y maximizar los ingresos potenciales por cliente. Los gastos de capital presupuestados para 2024 incluyen $167.193 millones en relación con desarrollo de organización y sistemas. Por último, el Emisor también ve la oportunidad de ampliar su base de clientes minoristas ampliando sus servicios de nómina a clientes corporativos, al tiempo que se centra en mejorar las operaciones rentables.

Incrementar las sinergias y oportunidades de venta cruzada entre el Emisor y las subsidiarias de Grupo Galicia. El Emisor busca continuamente formas de mejorar las sinergias tanto entre él mismo como con las filiales de Grupo Galicia, con el fin de mejorar las soluciones (productos y servicios) de sus clientes. Banco Galicia mantiene una excelente relación con sus clientes priorizando su experiencia. Esta relación se fortalece incrementando la gama de productos y servicios y con una oferta dirigida a grupos especiales de clientes. Por ejemplo, Nera es una plataforma de financiación digital multiproducto orientada a este sector. El Emisor y las filiales de Grupo Galicia adoptan un enfoque ecosistémico para convertirse en el socio principal de sus clientes, aprovechando su experiencia y recursos para respaldar el crecimiento de sus clientes y mejorar su experiencia general.

Continuar desarrollando y mejorando los servicios de banca digital que ofrece. Históricamente, el Emisor ha trabajado constantemente para mejorar sus productos transaccionales y canales digitales. En línea con esta estrategia, el Emisor ha desarrollado su plataforma móvil y su sitio web, ampliando así su capacidad operativa y ofreciendo ahora un amplio abanico de posibilidades para las operaciones de inversión y los métodos de pago. El Emisor planea continuar desarrollando aún más los servicios digitales que ofrece a sus clientes tanto para aumentar el volumen de negocios que realiza con los clientes existentes como para aumentar su penetración general en el mercado. Para más información, ver "*Marco Normativo Bancario y de Tarjetas De Crédito—Canales de Atención*" en este Suplemento de Prospecto.

Generar valor a través de la Sostenibilidad: El Emisor tiene como objetivo generar valor en el marco de la gestión sostenible pensando en el bien común con foco en la agenda social y programas orientados a apoyar la salud y el ecosistema productivo cuidando, a su vez, el medio ambiente.

Estructura corporativa

La siguiente tabla ilustra la estructura organizativa del Emisor (así como sus accionistas y ciertas sociedades vinculadas) al 30 de junio de 2024. Los porcentajes indican las participaciones de capital en cada sociedad respectiva.

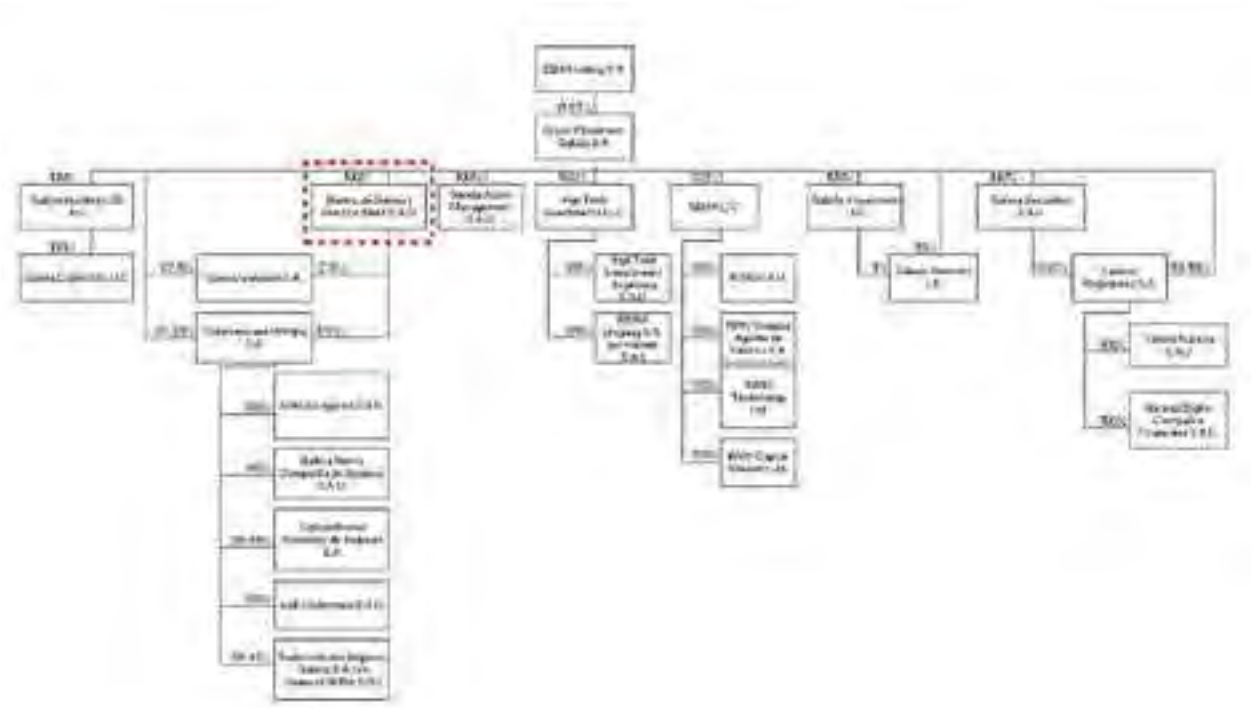

La mayoría de las sociedades que se muestran en el gráfico anterior están constituidas en Argentina, a excepción de Galicia Holdings US, Galicia Capital US, Agri Tech Management, IGAM y Galicia Investments que están constituidas en los Estados Unidos y Galicia Ventures que está constituida en Canadá.

Descripción del Negocio, Productos y Servicios del Emisor

Tribus de Segmentos

A través de las tribus de segmentos (es decir, equipos multidisciplinarios organizados en torno a un único objetivo) el Emisor ofrece a sus clientes una propuesta de valor acorde a sus necesidades y comportamiento. Los segmentos se centran en las operaciones diarias de los clientes del Emisor, garantizando una relación ágil y simple entre el Emisor y sus clientes, diseñada para lograr un crecimiento sostenido de los clientes. Para adaptar mejor su apoyo y ofertas diarias a los clientes, el Emisor agrupó a sus clientes en cuatro segmentos, como se describe a continuación.

Segmento Retail

El Segmento Retail está conformado por todos los clientes individuales. Al 30 de junio de 2024, este segmento atendía a 3.756.190 clientes, agrupados en personas sin actividad comercial y personas con actividad comercial.

El Segmento Retail trabaja en alcanzar los siguientes objetivos:

a La adquisición y retención de nuevos clientes, persiguiendo el más alto reconocimiento como plataforma financiera.
b La oferta de soluciones de negocio punta a punta con el objeto de brindar la mejor experiencia de mercado para cada uno de los subsegmentos indicados a continuación a través de propuestas de valor diferenciadas.

c La comprensión del ciclo de vida del cliente del Emisor, mediante la identificación y el entendimiento de sus necesidades y acompañándolos con ofertas personalizadas de productos y servicios financieros.
d El logro de niveles más altos de inclusión financiera y digitalización para facilitar las actividades cotidianas de los clientes a través de educación financiera y la simplificación de los procesos.

Durante 2023, el Emisor continuó trabajando en satisfacer nuevas necesidades, desarrollando nuevas funcionalidades en los canales de atención, con especial énfasis en los canales digitales, y adoptando tecnologías de vanguardia para mejorar la experiencia y el día a día de sus clientes.

Entre las iniciativas desarrolladas, se destacan las siguientes:

a Reducción de tiempos de espera y de resolución de reclamos, mejorando la interacción a través de correo electrónico, chat y redes sociales.
b Incorporación de la posibilidad de que los clientes del Emisor sean atendidos por un representante de atención al cliente a través de WhatsApp las 24 horas del día, los siete días de la semana, generando tiempos mínimos de respuesta y resolución.
c Perfeccionamiento de la experiencia comunicacional del cliente del Emisor mediante la personalización de audiencias, respetando los intereses de cada uno y acompañándolos en su ciclo de vida en el Emisor.
d Incorporación de nuevas notificaciones push en la App Galicia, que informan al usuario sobre movimientos de su cuenta, vencimientos de servicios asociados, promociones vigentes, descuentos y nuevas funcionalidades que agilizan su operatoria.
e Mejora de la experiencia financiera mediante una nueva ampliación del rango horario para rescatar saldos del Fondo Fima.

De esta manera, la inversión y el foco del Emisor se centraron en convertirse en un banco cada vez más autogestivo y digital, generando un incremento de transacciones e interacciones en comparación con el año 2022. Durante 2023, los canales digitales registraron 3,6 millones de inicios de sesión de clientes por mes, 1,1 millones operando a través de Online Banking y 2,5 millones a través de la App del Emisor. Esto equivale al 94% de los clientes activos ingresando mensualmente a los canales digitales, 29% operando a través de Online Banking y 65% operando a través de la App. Todo esto forma parte del modelo de atención digital del Emisor, que se ha ido adaptando cada vez más a las necesidades y preferencias de la cartera de clientes.

Dentro del segmento de personas sin actividad comercial, los clientes se dividen en uno de los siguientes modelos de atención:

- MOVE (individuos)
- Personas (individuos)
- PREFER (individuos)
- EMINENT (individuos)

1. *Personas, Prefer y MOVE*: el 87,97% de los clientes del Emisor pertenece a estos subsegmentos.

   Para acompañar a los clientes en su día a día, el Emisor organiza y realiza eventos y charlas informativas de temas de interés como política y economía moderadas por profesionales destacados, como una manera de mantenernos cerca y añadir valor. En paralelo, dando continuidad al trabajo de educación financiera y protección del cliente, se ampliaron los contenidos relacionados con herramientas financieras y ciberseguridad.

   En el caso particular de MOVE, si bien se enfocó inicialmente en un perfil de cliente universitario y joven profesional o perfiles de clientes “independientes”, en la actualidad se trata de una propuesta gratuita 100% digital abierta a cualquier persona que desee convertirse en cliente (sin límite de edad). Para los clientes MOVE se destacan los conceptos claves como inmediatez y la simpleza, y los productos destacados son: i) caja de ahorro en $ y en US$ (cumpliendo determinadas condiciones) y ii) tarjeta de débito.

2. *ÉMINENT*: El Emisor busca satisfacer las necesidades de los clientes más exigentes y destacados a través de 3 pilares de servicio: atención exclusiva, beneficios y experiencias personalizadas, procesos ágiles y simples. Con el objetivo de desarrollar relaciones duraderas y de confianza, el Emisor ofrece el servicio premium Galicia ÉMINENT, que brinda una atención diferencial y exclusiva a sus clientes a través de ejecutivos ÉMINENT de manera presencial en la red de sucursales y también digital a través de Galicia

Conecta vía mensajería personal por WhatsApp o correo electrónico, desde cualquier parte del mundo y con atención 24/7.

En esta línea, en 2023 el Emisor realizó experiencias y eventos únicos para sus clientes del segmento ÉMINENT, entre ellos las experiencias de Food and Wine y “The Key” en el Palacio Duhau, y 2 clínicas de tenis en el Buenos Aires Lawn Tennis Club, ambas organizadas junto a American Express. Además, invitó a clientes a participar en experiencias en el local Möoi en Belgrano bajo el concepto de Wellness Life, y a disfrutar de espectáculos como el Cirque Du Soleil, eventos organizados en conjunto con Visa. Adicionalmente, en el ámbito deportivo se destacaron los torneos de golf en Olivos Golf Club organizado junto a Visa. Por último, el Emisor organizó experiencias lúdicas en el parador Terrazas para toda la familia y una experiencia gastronómica en Overo Bar junto a Mastercard.

Segmento Negocios y PyMEs

El segmento Negocios & PyMEs está conformado por individuos (personas físicas) con actividad comercial y PyMEs (personas jurídicas) que facturan entre $28 millones y $1.800 millones anuales. Los negocios tienen una rutina diaria particular, atravesada por la necesidad de cobrar de forma simple y ágil. Las PyMEs necesitan en su día a día acompañamiento en productos de pago (haberes, proveedores, etc.), asesoría en comercio exterior, entre otras cuestiones.

Con el propósito de mejorar el día a día de más personas, el Emisor trabaja para acompañar y potenciar los negocios y PyMEs siendo aliados en su negocio y sus rutinas. Para los comercios, en 2022 el Emisor creó “NAVE”, una solución innovadora para impulsar sus ventas, simplificar las tareas y hacer crecer su negocio. En 2023, el Emisor implementó en NAVE el alta digital para acelerar y simplificar el proceso actual y fomentó la atención 24/7 para que los clientes puedan resolver dudas y pedir soporte cuando lo necesitan.

Por otro lado, para las PyMEs cuyos clientes son otras empresas, ofrece soluciones para robustecer la cadena de valor, por ejemplo, (i) mediante la línea “socios de valor” que potencia a compradores y proveedores, ya que los compradores se financian a una tasa fija y única en el mercado a través de sus proveedores, quienes cobrarán las ventas al contado, y (ii) con asesores especializados en Comex para que puedan buscar nuevos mercados y acompañamiento financiero con oficiales cercanos.

Segmento Mayorista

El Segmento Mayorista estaba compuesto por 27.686 clientes al 31 de diciembre de 2023 (tanto personas físicas como jurídicas), y se subdivide en los siguientes subsegmentos (en función del perfil y las actividades de cada cliente, conforme se describe a continuación): (i) Corporativo, (ii) Empresas, y (iii) Agronegocios.

El Segmento Mayorista se enfoca en poner a disposición de sus clientes una plataforma empresarial que ofrece asesoramiento financiero y empresarial especializado. Este segmento trabaja para brindar a sus clientes una experiencia ágil y sencilla. El Emisor crea vínculos duraderos con sus clientes a través de una propuesta de valor que conduce a resultados recurrentes y en crecimiento.

Por esta razón, el Emisor continúa mejorando una estrategia de canal único para los clientes de Banca Mayorista, enfocándose en la banca relacional y en la prestación de atención y servicio personalizados y altamente especializados. En línea con esta estrategia y con el fin de brindar cobertura nacional a estos clientes, actualmente existen 23 centros de negocios.

El Segmento Mayorista tiene por objeto proporcionar a los clientes herramientas que impulsen el crecimiento de sus negocios. Para ello, este segmento ofrece soluciones tecnológicas que permiten tiempos de respuesta rápidos ante las necesidades de los clientes. Como parte de estas soluciones, en 2022, el Emisor lanzó un programa llamado "Socios de Valor", que conecta la cadena de valor entre proveedores y compradores. El Emisor también garantiza el mismo nivel de servicio en todos los puntos de contacto, por lo que brinda uniformidad en la atención al cliente.

En 2023, el Emisor continuó mejorando la atención a los clientes del sector. Dentro de los pilares de la propuesta de valor del segmento, se destacan la cultura impulsada por datos (*data driven*) potenciando la relación con los clientes, mediante una estrategia de marketing personalizado durante todo el ciclo de vida, logrando generar una política de contacto ordenada y personalizada mediante los diferentes canales digitales. En materia de sustentabilidad, el Emisor se compromete con el desarrollo de empresas con proyectos de triple impacto,

ofreciendo la Línea Sostenible Galicia a aquellas empresas que buscan mayor eficiencia en su producción con un alto impacto social, ambiental y económico, que además les permite mejorar su posicionamiento en el mercado interno y externo.

En 2023, el Emisor formó distintas alianzas comerciales, para potenciar el valor de las relaciones de sus clientes con terceros (por ejemplo, con proveedores de los clientes, con clientes de los clientes), con foco en el desarrollo de ecosistemas digitales de negocios financieros. Trabajó con 30 Sociedades de Garantía Recíproca (o "**SGR**", entidades financieras creadas con la finalidad de otorgar acceso al crédito y la financiación a las pequeñas y medianas empresas (PyMEs), dando como resultado la firma de 60 convenios prendarios, más de 10.000 usuarios con Tarjeta Galicia Rural habilitados para su uso en negocios activos y 748 proveedores activos en Socios de Valor.

Los principales tipos de transacciones y productos utilizados por los clientes del Segmento Mayorista, que incluyen pagos y cobros, comercio exterior y productos financieros y de inversión, son 100% digitales y autogestivos.

Los clientes del Segmento Mayorista se dividen según el tipo de servicios que reciben en los siguientes subsegmentos:

- Corporativo
- Empresas
- Agronegocios

1 *Corporativo:* Este subsegmento cuenta con un modelo atención basado en desarrollar relaciones comerciales, estratégicas y cercanas que se sostengan a largo plazo. Está compuesto por 879 grupos económicos cuya facturación anual mínima es de $24.000 millones. También forman parte de este subsegmento aquellos que, por la complejidad de sus negocios y/o de su perfil multinacional, requieren una atención muy específica en cuanto a asesoramiento y estructuración financiera.

Teniendo en cuenta las particularidades del negocio dentro de esta categoría, los sectores económicos en los que operan y los mercados a los que tienen acceso (o esperan acceder) las empresas de esta categoría, el Emisor diseñó soluciones adaptadas a sus exigencias y tiempos de respuesta, apalancados en la banca transaccional digital.

2 *Empresas:* Los clientes de esta categoría son quienes poseen una facturación anual total entre $1.800 millones y $2.400 millones, comprendiendo todas las actividades económicas: industrias, comercializadoras, servicios, consumo masivo, etc. Son atendidos por ejecutivos especializados en cada región del país. Al 31 de diciembre de 2023, este subsegmento tenía 5.724 clientes activos. En 2023, estos clientes fueron atendidos por ejecutivos que operan en centros de la banca empresas ubicados en todo el país y que tienen conocimientos especializados sobre la economía regional relevante.

En particular, en 2023, NAVE incorporó nuevas funcionalidades y herramientas que permiten a las empresas tener acceso a sus datos de ventas y competencia y a la información de su negocio en un solo lugar, para así poder tomar decisiones informadas en tiempo real.

3 *Agronegocios:* Este subsegmento dentro del Segmento Mayorista es el único que se determina por la actividad de los clientes que atiende. Dadas las características de cada empresa, para aquellas que se enfocan en la agricultura y, en particular, en la producción de bienes agrícolas, resulta crucial ofrecer un modelo de atención que responda a sus necesidades y su complejidad de manera personalizada. El Emisor siempre ha apoyado el desarrollo de los productores y empresas agrícolas argentinas a lo largo de la cadena agroindustrial.

El Emisor acompaña la transformación digital de sus clientes del sector agronegocios promoviendo soluciones digitales y ágiles para su operativa diaria en sus diferentes etapas de desarrollo, teniendo en cuenta la estacionalidad de su negocio. De esta manera, mejora su flujo de caja permitiendo la eficiencia en las operaciones con Echeq, pagos de sueldos, pagos de servicios y soluciones de cobro a costos muy competitivos y 100% online desde Office Banking.

En 2023, la Plataforma PUMA, Startup Agtech que lanzó su Calculadora de CO2 para el sector agropecuario, firmó un acuerdo de colaboración con el Emisor para llevar a cabo un programa piloto con

clientes seleccionados con el fin de medir la huella de carbono de diferentes actividades y zonas, de manera tal que se puedan trazar líneas de acción basadas en datos reales. Además, las empresas que participen en el programa piloto a través de la Plataforma PUMA pueden acceder a la "línea de préstamo sostenible" que tiene condiciones especiales.

Segmento Financiero

El Segmento Financiero comprende (i) las entidades financieras, (ii) el sector público, y (iii) los clientes institucionales que se describen a continuación, atendiendo a un total de aproximadamente 1.965 clientes a junio de 2024.

1. Entidades Financieras. A nivel internacional, las relaciones del Emisor en el subsegmento de entidades financieras están compuestas por bancos corresponsales, organismos internacionales de crédito, bancos oficiales de crédito, y compañías de seguro de crédito a las exportaciones; mientras que, a nivel local, los clientes del Emisor comprenden bancos, compañías financieras, agencias de cambio, *fintechs* y otras entidades que realizan actividades financieras relacionadas. A junio de 2024, había 606 clientes.

   El Emisor continúa manteniendo relaciones a largo plazo con organizaciones multilaterales y bancos oficiales de crédito, con el objeto de ampliar la gama de servicios ofrecidos a su cartera de clientes, principalmente en el sector agroindustrial y en las áreas de eficiencia energética y energías renovables.

   A nivel local, las oportunidades de negocio con entidades financieras se materializaron en forma de servicios transaccionales, aplicando tecnología a los servicios de pago y cobro con énfasis en la mejora de la experiencia del cliente y la consolidación de relaciones a largo plazo. Además de los servicios de transacciones de cobro y pago, los servicios de custodia de activos fueron utilizados por compañías de seguros, con un crecimiento considerable durante 2023.

   Dado el contexto del país, durante 2023 las entidades financieras continuaron mostrando una liquidez amplia afectando la actividad crediticia entre entidades.

   Los ALyCs estuvieron con alto volumen de operaciones en renta fija como herramientas para acceder a los tipos de cambio paralelos. Con respecto al área internacional, el foco estuvo en la demanda de la financiación a importaciones o Cartas de Crédito de Importación como forma de acceder al Mercado Único y Libre de Cambios (MULC). Esta demanda se cubre con líneas de bancos corresponsales y organismos multilaterales de crédito.

2. Sector Público: Este segmento se enfoca en el desarrollo de la relación del Emisor con el Estado Nacional, Provincial y Municipal, Empresas del Estado, Universidades y Establecimientos Educativos del Estado, Bancos de Ahorro, Colegios y Obras Sociales, entre otros. El objeto del subsegmento Sector Público es brindar a los clientes servicios de inversión y su custodia, productos transaccionales y servicios salariales, entre otros. A junio de 2024, había 903 clientes.

   El foco de gestión del sector público del segmento financiero de 2023 estuvo en las licitaciones de 15 Universidades Nacionales dado el vencimiento próximo de sus convenios. En este sentido, el Emisor resultó ganador en cuatro licitaciones: Universidad Nacional de Quilmes, Universidad Nacional del Nordeste de la Provincia de Buenos Aires, Universidad Nacional de Villa Mercedes y Universidad Nacional de Guillermo Brown. De esta manera, el Emisor aseguró más de 140.000 cuentas sueldo y 10 convenios nuevos, haciendo al subsector Sector Público el segundo más grande dentro del Segmento Financiero.

   Se destacan en 2023, las acciones de triple impacto que se llevaron adelante en una articulación público-privada, donde el Emisor participó de manera activa en acciones de sustentabilidad con distintos organismos.

   Por último, durante 2023, el Emisor se centró en brindar soluciones a los distintos organismos de inversiones a través de Galicia Securities, donde se alcanzó un incremento de clientes del 51%, llegando a los 100 clientes con operatoria activa.

3. Institucional. Este segmento está compuesto por clientes del Emisor que son fondos comunes de inversión, compañías de seguro y otros fondos institucionales (por ejemplo, la Administración Nacional

de la Seguridad Social (ANSES) atendida por el Emisor. Estos clientes por lo general requieren servicios de inversiones (compraventa de títulos públicos y privados, a través de los mercados primario y secundario), depósitos a la vista y a plazo, y custodia de activos. A junio de 2024, había 456 clientes.

Trading y Mercados Globales

Una de las principales responsabilidades de la Oficina de Trading y Mercados Globales es la administración y operación de las posiciones en moneda extranjera, instrumentos derivados financieros, posición de liquidez y valores, públicos o privados, para su propia cartera o intermediación, en el mercado primario o secundario, con contrapartes o clientes.

Con la última información disponible en 2023 sobre el mercado secundario de productos de renta fija, el Emisor ocupó el sexto lugar en el ranking total del MAE en los últimos doce meses, con una participación de mercado del 4,37%, siendo el único banco en la lista.

En relación con el mercado primario de renta fija, y de acuerdo con la última información disponible del MAE, el Emisor continúa siendo una de las principales entidades en el ranking consolidado (Fideicomisos, Corporaciones y Sub soberanos) de montos adjudicados, con una participación de mercado del 9,8%, siendo el segundo banco en la lista y el único con capital privado nacional. Asimismo, la prestación de asesoramiento integral a sus clientes ha permitido que el Emisor se destaque especialmente en la colocación de títulos privados, ocupando también una posición de liderazgo con una participación de mercado del 13,39%.

En el mercado de cambios, el Emisor se posicionó segunda en el Ranking del MAE, habiendo operado US$17.140 millones de los US$119.664 millones durante 2023. El volumen negociado se incrementó en un 3,35% durante 2023.

En cuanto al mercado de futuros garantizados del MAE, el Emisor obtuvo el primer lugar, operando US$12.826 millones con un 33,65% cuota de mercado para el año terminado el 31 de diciembre de 2023.

Competencia

Banca

El Emisor se enfrenta a una importante competencia en todas sus principales áreas de operación por parte de bancos extranjeros que operan en Argentina (principalmente grandes bancos minoristas que son subsidiarias o sucursales de bancos con operaciones globales), bancos nacionales y provinciales de propiedad del estado, bancos del sector privado nacional y bancos cooperativos, entidades financieras no bancarias, así como bancos digitales y billeteras virtuales. La participación de mercado se calcula con base en datos del BCRA al 30 de junio de 2024, para bancos del sector privado, incluidos los montos principales únicamente y excluidos los residentes extranjeros, cuando corresponda.

En relación con los clientes del sector privado, los principales competidores del Emisor son los grandes bancos extranjeros y algunos bancos del sector privado de capitales nacionales. El Emisor también se enfrenta a la competencia de los bancos de propiedad del estado. En este contexto, en los últimos años, el Emisor ha mantenido una tendencia creciente en su participación en el mercado de depósitos.

La participación estimada del Emisor en el mercado de depósitos del sector privado en el sistema financiero argentino era del 10,49% al 30 de junio de 2024 en comparación con un 9,46% al 30 de junio de 2023.

Con respecto a los préstamos otorgados al sector privado, la participación de mercado del Emisor en Argentina era del 11,90% al 30 de junio de 2024 en comparación con un 11,78% al 30 de junio de 2023.

De acuerdo con la información publicada por el BCRA, al 30 de junio de 2024, el Emisor era el banco del sector privado más grande de Argentina en términos de sus activos.

El Emisor cree que tiene una fuerte posición competitiva en la banca minorista, tanto con respecto a individuos como a PyMEs. En particular, el Emisor cree que es uno de los principales proveedores de servicios financieros para individuos, la principal institución del sector privado que atiende a PyMEs, y ha mantenido tradicionalmente una posición de liderazgo en el sector agropecuario.

ON BANCO DE GALICIA Y BUENOS AIRES S.A.U. Clase XVI (ON Internacional 2024)

Sistema Bancario Argentino

A diciembre de 2023 (fecha en la que se emitió la última actualización del BCRA), el sistema financiero argentino estaba compuesto por 77 entidades financieras, de las cuales 63 eran bancos y 14 eran instituciones financieras no bancarias (es decir, compañías financieras). De los 63 bancos, 13 eran bancos nacionales y provinciales de propiedad estatal o relacionados. De los 50 bancos del sector privado, 35 eran bancos de propiedad privada nacional y 15 eran bancos de propiedad extranjera (es decir, sucursales o subsidiarias locales de bancos extranjeros).

La consolidación ha sido un tema dominante en el sector bancario argentino desde la década de 1990, con el número total de instituciones financieras disminuyendo de 214 en 1991 a 77 al 31 de mayo de 2024.

Al 31 de diciembre de 2023, los 10 principales bancos de Argentina, en términos de depósitos totales, eran: Nación, Santander, Provincia, el Emisor, BBVA, Macro, ICBC, HSBC, Credicoop y Patagonia. Banco Nación, Banco Provincia y Banco Ciudad son bancos de propiedad del estado. El Emisor, Banco Macro y Banco Credicoop son de propiedad local, mientras que el resto son de propiedad extranjera. Estos 10 bancos poseen el 76% de los depósitos totales en el sistema financiero argentino, mientras que las demás entidades poseen el 24% restante.

En relación con los préstamos, los mismos 10 bancos aparecen en los primeros puestos, con la excepción de Credicoop, que es reemplazado por Banco Ciudad. Estos bancos poseen el 77% de los préstamos totales en el sistema financiero argentino.

Al 31 de diciembre de 2023, los bancos más grandes de propiedad estatal nacional y provincial o relacionados de Argentina, en términos de depósitos totales, eran Banco Nación y Banco de la Provincia de Buenos Aires. De acuerdo con las disposiciones de la Ley de Entidades Financieras, los bancos del sector público tienen derechos y obligaciones comparables a los de los bancos privados, excepto que los bancos del sector público: (i) generalmente son elegidos como depositarios de los ingresos del sector público, (ii) promueven el desarrollo regional, y (iii) ciertos bancos del sector público tienen un tratamiento impositivo preferencial. Los estatutos de algunos bancos del sector público disponen que los estados titulares de los mismos (tanto a nivel nacional como provincial) deben garantizar sus compromisos.

Los bancos extranjeros continúan teniendo una presencia significativa en Argentina, a pesar de que el número de estas entidades financieras disminuyó de 39 a finales de 2001 a 15 en diciembre de 2023, y de que su participación en el total de depósitos ha disminuido desde la crisis financiera de 2001-2002, mientras que la participación de los bancos del sector privado nacional se ha incrementado.

El sector bancario argentino se centra en el negocio transaccional y carece de una oferta robusta de préstamos a mediano y largo plazo. Los depósitos y préstamos del sistema financiero local son equivalentes al 22,2% y al 9,3% del PIB, respectivamente, muy por debajo de los mismos ratios en otros países de la región.

ON BANCO DE GALICIA Y BUENOS AIRES S.A.U. Clase XVI (ON Internacional 2024)

Ventas y Marketing

Canales de Atención

El Emisor cuenta con los siguientes principios y pautas de atención al cliente:

1. *Atención al Cliente 24/7:* Siempre disponible
   El objetivo del Emisor es estar siempre disponible para sus clientes. El Emisor desarrolló soluciones digitales que permiten al cliente autogestionar su cuenta y mejoró los centros de atención asistida para brindar una experiencia excepcional en cada interacción.

   Como parte de las soluciones digitales mencionadas, el Emisor introdujo la iniciativa "Chat 24/7", que consiste en proporcionar asistencia a sus clientes todos los días a cualquier hora. Además, el Emisor desarrolló herramientas y soluciones para que sus clientes puedan autogestionar sus necesidades de información.

2. *Resolución de Problemas:* Dar respuestas asertivas en el primer contacto

   Este principio implica brindar una respuesta asertiva al cliente en el primer contacto. Para lograrlo, el Emisor trabajó en conjunto con los departamentos de Planificación y Experiencia del Cliente para determinar el impacto que puede tener la resolución de problemas en el primer contacto en la experiencia del cliente.

3. *Experiencia:* Satisfacción del cliente en cada interacción

Canales Asistidos

El Emisor interactúa con sus clientes a través de distintos canales de marketing, que incluyen herramientas digitales y sucursales físicas, adaptados para satisfacer las necesidades específicas de los clientes.

1. Sucursales

   Las sucursales son el canal de atención presencial que fortalece el vínculo con todos los clientes y los acerca sin importar el segmento al que pertenezcan. El Emisor entiende el valor que tienen para el cliente el contacto físico, la atención y la resolución.

2. Atención telefónica y digital

   El centro de atención telefónica y digital del Emisor está disponible para la atención de sus clientes de manera continua de lunes a domingos las 24 horas (24/7). Los oficiales del centro de atención telefónica atienden a los clientes que son derivados a Fonobanco IVR (el centro automatizado de llamadas enfocado en resolver los problemas de los clientes) y gestionan diversos canales de contacto, que incluyen el chat a través de Online Banking, WhatsApp y correo electrónico.

   El nivel de satisfacción y el nivel de resolución de los canales de atención digital y telefónica fueron de 68% y 80% respectivamente en 2023, en comparación con un 67% y 80% en 2022. En 2023 se extendió a 24/7 la atención digital de los clientes del segmento Mayorista.

3. Conecta

   Es un canal de atención híbrido para rentas prioritarias que incluye exclusivamente a aquellos clientes de los subsegmentos Éminent o PyME del Emisor. Los ejecutivos Conecta cuentan con una cartera de clientes asignada con foco en la personalización y desarrollo.

4. Redes Sociales

   El Emisor utiliza las redes sociales para:
   - Informar (40%): promover la autogestión, incluyendo contenidos sobre nuevos lanzamientos, normativas, feriados, entre otros.

- Conectar (30%): acercarnos a la audiencia, incluyendo contenidos sobre beneficios, fechas especiales, sustentabilidad y tendencias, entre otros.

A través de contenido relevante publicado en Facebook, Instagram, Twitter y Youtube, el Emisor se enfoca en:

- Educación financiera: educar a la comunidad para que pueda "hacer más con su dinero" y, al mismo tiempo, poder resolver cuestiones de la vida cotidiana a través de la App Galicia.
- Ciberseguridad: salir del concepto de "alerta" o "cuidado" para pasar a un concepto de concientización. Así, los clientes obtienen información de cómo pueden hacer o qué tips tener en cuenta a la hora de navegar por internet o recibir información sospechosa.
- Sustentabilidad: visibilizar las acciones más destacables a nivel sustentable que realizamos durante el año.

5. Canales Indirectos

El Emisor cuenta con los siguientes canales indirectos:

- Telemarketing es uno de sus canales comerciales indirectos que se dedica a la adquisición de nuevos clientes y comercios, como así también a la venta de préstamos a través de call centers. El foco del Emisor está puesto en brindar la mejor experiencia, acercando sus soluciones a todo el país y velando por la calidad en el origen a través de escuchas y refuerzo de buenas prácticas del mercado.

- Vinculaciones Asistidas es un canal comercial dedicado exclusivamente a la adquisición de empresas y PyMEs que dejan sus datos en el Portal Galicia. Este equipo brinda asesoramiento con foco en los beneficios de operar con el Emisor.

- Canales de terceros es un canal que se enfoca en la integración de los Servicios Galicia con el contenido físico y/o digital de partners para asimilar los Servicios Galicia de la Emisora y mejorar el día a día de más personas.

- Corresponsalías es un canal dedicado a la administración de flujos de fondos, cobro de tarjetas de crédito y pago de ANSES a través de terceros corresponsales.

Canales autogestivos

1. Online Banking y App Galicia

La App Galicia es la aplicación de banca en línea móvil del Banco. Permite a los clientes gestionar sus necesidades bancarias diarias en un solo lugar, lo que les permite enviar y solicitar transferencias de dinero, hacer pagos con un código QR, retirar efectivo sin tarjeta, pagar servicios, solicitar préstamos, hacer inversiones, contratar seguros y controlar sus gastos.

Durante 2023 el Emisor implementó las siguientes funcionalidades en la App:

- Descarga de resúmenes de cuenta
- Overview de Claves con información sobre claves, consulta del estado de cada una y posibilidad de modificarlas
- Modificación de alias (Android)
- Apertura de segundas cuentas
- Recupero de clave y usuario con reconocimiento facial (Android)
- Sección de inversiones con visualización de todas las inversiones, tanto en pesos como en dólares
- Overview de tarjetas para resolver dudas frecuentes de manera autogestiva
- Consulta de consumos de tarjeta de crédito en tiempo real
- Alerta de consumos que ingresen a las tarjetas del titular y adicional a través de mensajes push

Online Banking es una plataforma en línea basada en la web que el Emisor ofrece a los clientes en su Segmento Retail ("**Online Banking**"). A través de esta plataforma, los clientes pueden pagar servicios, realizar transferencias, ver y descargar movimientos de cuenta, consultar sus tarjetas de crédito disponibles, solicitar préstamos personales, invertir en Fondos Fima y contratar seguros. En 2023, Online Banking agregó la posibilidad de abrir una caja de ahorros en dólares estadounidenses en línea, sin tener que acudir a una sucursal.

2. Office Banking

Office Banking es una plataforma en línea basada en la web que el Emisor ofrece a sus clientes del Segmento Mayorista ("**Office Banking**"). El Emisor ha promovido la autogestión, y la plataforma de Office Banking permite a las empresas realizar una evaluación crediticia de sí mismas con solo un clic. La plataforma de Office Banking ofrece a los clientes del Banco la capacidad de gestionar sus negocios desde cualquier lugar, tanto a través de su sitio web como de sus versiones móviles. El Emisor continúa realizando mejoras tecnológicas para ofrecer soluciones más robustas a las empresas y añadir nuevas funcionalidades a la App Galicia Office.

En 2023, con la intención de seguir mejorando la vida diaria de sus clientes, el Emisor:

- Extendió el horario para hacer pagos a la Administración Federal de Ingresos Públicos ("**AFIP**"). Los clientes pueden pagar 24/7 en Office Banking y por la App Galicia Office
- Incorporó la consulta de deudas y la descarga de comprobantes disponibles en cualquier momento del día
- Implementó 5 nuevas vistas: integración del overview de Cheques y acceso directo a cheques emitidos, endosados, cedidos y avales
- Implementó 13 nuevas funcionalidades para la operatoria de cheques
- Implementó accesos directos personalizados a los productos más utilizados
- Creó recordatorios de pagos que deban realizar los clientes
- Permitió a los clientes visualizar todas sus deudas a pagar de Pagos de Servicios, AFIP y Cobranza Integrada Galicia
- Permitió a los clientes ver su saldo consolidado entre todas las cuentas con un indicador que señala si tienen el dinero suficiente para cubrir sus pagos del día
- Permitió ver un gráfico interactivo y analizar su historial de pagos de hasta un año atrás
- Permitió al cliente descargar un .CSV con su historial de pagos agrupado por producto

3. Sección de Ayuda Retail de Galicia

La sección de ayuda retail tiene como principal objetivo ser el principal canal de consulta para los clientes del Emisor cuando tienen dudas sobre el funcionamiento de sus productos. Se encuentra disponible en todos los canales digitales: Online Banking, App, Galicia.ar y también es accesible desde Google.

Durante 2023, el Emisor trabajó de manera continua en la mejora de las tarjetas con información de productos, así como la facilidad de búsqueda para los clientes en función del análisis de uso que hace el Emisor continuamente. Por otro lado, incorporó el carrusel de Novedades y Consejos, ofreciendo contenido interactivo y de valor para los clientes, mostrando de manera ordenada información exclusiva sobre las novedades o los consejos que tenemos para ellos.

También incorporó la Sección de Reclamos y Solicitudes que se puede acceder desde la APP, Online Banking o Galicia.ar, que le permite al cliente crear un reclamo -el cual, según su tipología, podría resolverse en el momento o derivarse a un oficial- o bien conocer el estado de su historial de reclamos (vigentes o no).

4. Sección de Ayuda Office Banking Galicia

El principal objetivo de la sección de ayuda del segmento mayorista es ser un canal de respuesta autogestivo para cubrir la necesidad de información actualizada del cliente sobre el uso de los productos y la operatoria de Office Banking.

Durante 2023, el Emisor trabajó en un producto mínimo viable (MVP, por sus siglas en inglés) que integra la ayuda con el chat dentro de la App y Office Banking, de forma que las preguntas frecuentes de los clientes se puedan resolver en modo de conversación de manera más intuitiva, y acompañando al cliente en su navegación.

5. Gala

Gala es el nombre de la asistente virtual del Emisor. Está presente en WhatsApp, Facebook, Online Banking y el site galicia.ar. Las gestiones que se pueden hacer actualmente son: Blanqueo de PIN, Consulta de Saldos, límites y disponibles de tarjetas de crédito, Consulta de últimos movimientos en cuentas corrientes, Envío de último Resúmenes/Extractos en PDF, Consulta y comprobante de CBU y Alias, Consulta de cierres y vencimientos,

Reposición de Tarjetas, Consulta de estado de transferencias de COMEX, Estado de Entrega, Rescate de tarjetas y envío entre sucursales, Consulta de saldos de fondos FIMA.

En 2023, la Emisora siguió fomentando su uso a través de WhatsApp, con la incorporación de nuevas funcionalidades y una fuerte presencia en los overview de la App y Online Banking.

6. Canales automáticos

La tabla a continuación muestra las terminales electrónicas al 31 de diciembre de 2023 y al 30 de junio de 2024:

	Al 30 de junio de 2024	Al 31 de diciembre de 2023
Banco Galicia	**1.933**	**1.832**
Cajeros automáticos	829	862
Terminales de autoservicio	1.104	970

En 2023, el Emisor consolidó la infraestructura de su banca automática para mejorar la experiencia de sus usuarios y facilitar las operaciones financieras.

El Emisor cuenta con una red de terminales de autoservicio diseñada para ofrecer una experiencia de banca diferenciada a sus usuarios. En las terminales de autoservicio, se pueden realizar depósitos, pagos de cobranza integrada y los clientes Galicia pueden realizar extracciones de dinero con un límite diferencial y sin necesidad de usar la Tarjeta de Débito, solo utilizando el Token Galicia.

Además, cuenta con una amplia red de cajeros automáticos distribuidos a lo largo del país en la Red Banelco. Estos cajeros están disponibles tanto para clientes del Emisor como para aquellos que no lo son. Permiten realizar extracciones de efectivo, transferencias, gestión de claves y otras operaciones bancarias de manera ágil y segura.

Productos y Servicios

Con la visión estratégica de convertirse en una plataforma financiera, el Emisor ofrece productos y servicios diseñados para satisfacer las necesidades únicas de cada cliente, ya sea un individuo o empresa. A través de tribus de productos y servicios, el Emisor crea y gestiona estos productos y servicios, que incluyen financiamiento, E-cheqs, seguros, tarjetas de crédito, inversiones y operaciones de comercio exterior, entre otros.

Préstamos

Desde 2020, los procesos de solicitud y registro son 100% digitales, con el objetivo de permitir que todos clientes puedan tramitarlos sin dificultades ni obstáculos de ningún tipo.

El Emisor ofrece los siguientes productos de financiación a sus clientes:

Segmento	Tipo	Descripción
Individuos (personas físicas)	Préstamos personales	El préstamo tradicional para clientes del segmento retail con un monto de hasta $16 millones y un plazo de hasta 72 meses. La acreditación es inmediata a través de Online Banking o la App de Galicia.
	Adelanto de sueldo	Es una solución de financiamiento rápida para el día a día de clientes, donde el Banco presta al cliente hasta el 50% de su sueldo. El vencimiento para este tipo de préstamos es entre 2 y 45 días

ON BANCO DE GALICIA Y BUENOS AIRES S.A.U. Clase XVI (ON Internacional 2024)

	Préstamos Express	A través de Online Banking, Banco Galicia ofrece préstamos con un plazo devolución total que va de 2 a 45 días. Préstamos Express es un producto diseñado exclusivamente para clientes que no han contratado los servicios de cobro de sueldo de Banco Galicia y que les ayuda a gestionar mejor sus finanzas.
	Cuotificación de Consumos (AfterPay)	El producto AfterPay permite a los clientes seleccionar planes de cuotas para compras ya realizadas con su tarjeta de débito. La funcionalidad está disponible para toda la cartera de clientes y se puede acceder desde la App, en las secciones de “Cuentas” o “Préstamos”.
	Cuotas sin tarjeta (*Buy Now Pay Later*)	Este préstamo permite a los clientes pagar sus compras en cuotas sin necesidad de una tarjeta de crédito.
	Préstamo flexible	Es un préstamo personal que permite pagar la primera cuota recién a los 90 días.
	Acuerdos en cuenta corriente	Es una línea de crédito que cubre las transacciones de los clientes si el saldo de su cuenta corriente bancaria es insuficiente.
Empresas (personas jurídicas)	Préstamo Inmediato	Préstamo con acreditación inmediata sin necesidad de garantía. El cliente puede elegir pagar en cuotas mensuales, trimestrales o semestrales, y también seleccionar el plazo, que puede ser a corto plazo (hasta 12 cuotas) o de largo plazo (hasta 24 cuotas).
	Descuento de factura de crédito electrónica y cheques electrónicos	El Banco implementó el descuento de facturas de crédito electrónicas y cheques electrónicos; en ambos casos, se permite al cliente descontar el instrumento y la deuda se asigna al margen del pagador.
	Préstamos prendarios e hipotecarios	El banco presta a los clientes hasta el 70% del precio de compra de un bien de capital.
	Préstamos SGR	Es un préstamo garantizado con el aval de una sociedad de garantía recíproca.
	Acuerdos en cuenta corriente	Es una línea de crédito que cubre las transacciones de los clientes si el saldo de su cuenta corriente bancaria es insuficiente.
	Socios de valor	El propósito de este producto es permitir que los clientes de Banco Galicia ofrezcan financiamiento a una tasa subsidiada por ellos a sus propios clientes. De este modo, se genera una cadena de valor, ya que significa beneficios para todos sus participantes. Es un producto simple, ágil, innovador y 100% digital.
	Línea productiva	Es una línea de asistencia ofrecida por el Estado Argentino, enfocada en capital productivo.
	Leasing	Es un tipo de préstamo mediante el cual se otorga a las empresas financiamiento de hasta el 100% para la compra de un vehículo por 36 o 48 meses. Al vencimiento, el cliente tiene la opción de adquirir el vehículo por un valor de mercado muy competitivo.
	Compra de insumos Agro	Son préstamos financieros a sola firma, que NERA comercializa desde su plataforma. Lo especial de estos préstamos es que se utilizan para la compra de insumos agrícolas, se acreditan en la cuenta de un productor (deudor) y se transfieren automáticamente a la cuenta del proveedor que vendió los insumos.

ON BANCO DE GALICIA Y BUENOS AIRES S.A.U. Clase XVI (ON Internacional 2024)

Durante 2023, se desarrollaron nuevos productos para personas y empresas:

1. Préstamos Haberes: Es un préstamo con código de descuento exclusivo para colaboradores del sector público en donde la cuota la descuenta el empleador de su recibo de sueldo.
2. Alianza Galicia: Es una nueva forma de financiamiento 100% digital y autogestiva que permite a los clientes que tengan cheques en custodia de empresas clientes descontar cheques sin afectar la disponibilidad de su línea de crédito.
3. SGR Express: Es un préstamo garantizado por una sociedad de garantía recíproca de liquidación en 24 horas, con un monto preaprobado y sin documentación.
4. Socio de Valor Haberes: Es una herramienta que le permite a las empresas darle una bonificación sobre una financiación a sus empleados.

Adicionalmente, el Emisor se alió con Agrotoken, lo que le permitió ser el primer banco en tomar como garantía token de granos para brindar financiamiento a productores. También, se generó una alianza estratégica con Potenciar SGR, donde se convirtió en pionero en el sistema bancario, manejando la administración de un fondo de riesgo de una Sociedad de Garantía Recíproca

Durante el 2023, 952.259 clientes se financiaron con los préstamos que ofrece el Emisor, lo cual representa un incremento de más de 183.163 clientes respecto del año 2022.

En relación con el producto de financiamiento de “Línea Productiva”, el Emisor logró cumplir los cupos del 2023, alcanzando más de 11.801 clientes y colocando $508.532 millones entre todos los productos de financiaciones para empresas. Además, el Banco disponibilizó la Línea Productiva para las SGR en su modalidad Express.

Finalmente, el Emisor promueve un modelo de negocio de triple impacto a través del cual fortalece su papel en el desarrollo sostenible. Este modelo comienza con el diseño e implementación de productos que consideran los aspectos sociales y ambientales de los proyectos que se financian, enfocándose así en la inclusión financiera, el cambio climático, la diversidad, la inversión social y la inversión de impacto. El siguiente cuadro destaca algunos de los productos ofrecidos en esta área y su impacto en 2023.

PRODUCTO	DESCRIPCIÓN	IMPACTO
Línea de Financiamiento Sostenible	Dirigida a empresas de todos los segmentos que buscan generar un impacto social y/o ambiental a través de buenas prácticas sostenibles o proyectos de impacto. La admisibilidad de cada proyecto se determina de acuerdo con criterios de sostenibilidad y la propia taxonomía del Banco basada en certificaciones y lineamientos reconocidos internacionalmente.	$188 millones colocados.
Socio de Valor Sostenible	Es un servicio que conecta a proveedores con actividades de impacto social y/o ambiental con clientes para financiar la compra de bienes y servicios con tasas preferenciales para insumos, productos y servicios.	$67 millones colocados.

E-Cheqs

El Emisor desarrolló previamente el cheque electrónico, un instrumento que permite a las empresas realizar cobros y pagos en línea y que se ha convertido en una herramienta clave. En 2023, el Emisor rediseñó las opciones para los cheques electrónicos emitidos, simplificando el proceso de emisión e incorporando nuevas opciones de pestañas, más información sobre los documentos y nuevas opciones de descarga de archivos. También añadió el módulo de “Cheques electrónicos recibidos” en la App de Office Banking e integró este proceso con interbanking para que sus clientes puedan endosar y transferir cheques electrónicos de manera digital, ágil y eficiente.
Durante 2023, se emitieron un total de 6.331.699 cheques electrónicos.

ON BANCO DE GALICIA Y BUENOS AIRES S.A.U. Clase XVI (ON Internacional 2024)

El enfoque del Emisor en la transformación digital dio origen a un aumento exponencial en el uso de cheques electrónicos. En 2023, la emisión de cheques electrónicos aumentó un 25% en comparación con 2022.

Tarjetas de crédito

Respondemos a las necesidades de clientes con una oferta destacada de servicios y beneficios a través de sus Tarjetas de Crédito y Débito Galicia. El Emisor ofrece tarjetas Visa, Mastercard y American Express a clientes de todos los segmentos. Algunos de los productos ofrecidos son las tarjetas International, Gold, Platinum, Black/Signature, que cuentan con diferentes opciones de financiamiento al consumo y promociones exclusivas para todos sus clientes.

En 2023, el Emisor incorporó novedades para facilitar la experiencia de los clientes con tarjetas de crédito y débito con foco en la autogestión y los canales digitales con nuevas funcionalidades de operaciones. Se destacan:

- Autogestión de postventas de tarjetas comerciales: el Emisor implementó las funcionalidades de reimpresiones, reposiciones y blanqueo de PIN para las tarjetas comerciales desde Office Banking, a través de un proceso 100% autogestivo y automático.
- Visualización y consulta de Tarjeta Galicia Rural: desde este año los usuarios del segmento de agro pueden visualizar la información de las tarjetas asociadas a la empresa, pudiendo consultar cuentas crédito y tarjetas asociadas con consumos mensuales.
- Implementó para todas las empresas el alta de cuenta crédito y tarjeta Visa Business en forma 100% autogestiva desde Office Banking, con impacto automático en los sistemas core del banco, a través de la nueva arquitectura de ventas.
- Nueva funcionalidad que permite el aumento del límite transitorio para Online Banking: los clientes pueden solicitar en las tres marcas de tarjeta (VISA; MASTER; AMEX) de manera autogestiva un incremento de su límite de compra durante un período de 90 días. La capacidad está conectada a la nueva arquitectura de ventas que se encarga de la evaluación crediticia en las tres marcas y de la instrumentación inmediata en el caso de VISA y AMEX. La instrumentación en el caso de MasterCard se canaliza a través de la app smart y es procesada en un plazo de 48 horas.
- Nueva Funcionalidad visualización de Tarjeta de Débito desde la App: los clientes pueden visualizar su Tarjeta de Débito desde la App en las dos tecnologías (IOS y Android) dándoles acceso a la autogestión de estas desde la aplicación. Además, el Emisor creó una nueva conexión de servicio robusto que permitió escalar la solución a todos los usuarios.
- Vista de detalle: el banco realizó una reorganización de las gestiones de tarjeta de crédito para darle una mejor experiencia de uso al cliente.
- Omnicanalidad: El Emisor brindó información uniforme sobre la tenencia y movimientos de las tarjetas de crédito en todos los canales.
- Consumos en tiempo real: desde 2024 el Emisor muestra la actividad de las tarjetas de crédito en tiempo real.

Billeteras Virtuales

La App Galicia es la billetera virtual del Emisor. Con ella, los clientes pueden pagar utilizando un código QR con los medios de pago adheridos, lo que les permite tener siempre una alternativa de pago dentro de sus teléfonos.

A través del uso de billeteras virtuales, los clientes del Emisor pueden:

- Enviar dinero a sus contactos telefónicos con MODO (una solución de pago digital), sin la necesidad de ingresar un CBU o Alias.
- Pedir dinero a sus contactos telefónicos por medio de un link.
- Pagar con código QR.
- Pagar sin contacto (*contactless*) en comercios con celulares con el sistema Android.
- Realizar pagos escaneando cualquier código QR.
- Pagar sin contacto (Apple Pay), a través de su dispositivo móvil (acercándolo a la terminal del comercio) o bien por medio de su smartwatch.

MODO es una solución de pago digital lanzada conjuntamente por más de treinta bancos públicos y privados del país. Esta herramienta permite a los usuarios con cuentas bancarias realizar transferencias y pagos en tiendas de manera fácil y desde sus teléfonos celulares. Esta billetera virtual permite al usuario tener una aplicación todo en uno para consultar saldos y transferir y recibir dinero de otras cuentas bancarias.

Desde la App Galicia, los clientes pueden acceder a MODO y usar el código QR para realizar pagos en comercios adheridos. Otra característica es la posibilidad de transferir dinero a personas agendadas como contacto en el teléfono del cliente, sin necesidad de solicitar un CBU o Alias. Esta alianza ha sido un gran paso para los clientes del Emisor dado que ya no necesitan su billetera física y tienen la oportunidad de migrar a canales digitales para realizar sus transacciones diarias de manera segura, ágil y efectiva como siempre.

El Emisor quiere que sus clientes se sientan seguros al realizar sus transacciones diarias y no dependan tanto de la billetera física, es posible para ellos acceder a MODO desde la App Galicia y realizar pagos con un código QR en comercios adheridos, así como realizar transferencias a contactos telefónicos sin necesidad de solicitar un CBU o Alias.

También incorporamos la tecnología Apple Pay, el servicio de pago móvil de Apple, a las operaciones digitales, lo que permite a clientes pagar con tecnología sin contacto a través de cualquier dispositivo con el sistema iOS.

En 2023, el Emisor incorporó (i) la opción de añadir las tarjetas del Emisor a la billetera Google Pay para realizar pagos sin contacto utilizando sus teléfonos Android con NFC o smartwatch, (ii) la opción de ver promociones vigentes al realizar pagos sin contacto con código QR y (iii) acceso virtual a los datos de las tarjetas de crédito y débito para poder realizar compras en línea sin necesidad de una billetera o la tarjeta física.

Inversiones

El Emisor ofrece diversas posibilidades de inversión para distintos perfiles de clientes y de cualquier segmento. Las opciones incluyen inversiones más simples como cuentas remuneradas, plazos fijos, fondos comunes de inversión, títulos valores, custodia de títulos valores y compra y venta de moneda extranjera o más complejas como emisiones primarias, custodias, soluciones estructuradas, soluciones a medida para cobertura de tasas y moneda.

1. Plazo Fijo

   El Plazo Fijo es una alternativa de inversión de muy bajo riesgo que permite obtener rendimientos sobre los ahorros a cambio de inmovilizarlos durante un período de tiempo. Los tipos de Plazo Fijo que ofrece el Emisor son el Plazo Fijo Tradicional y el Plazo Fijo UVA.

   - Un Plazo Fijo Tradicional es aquel en el que se entrega a la entidad financiera una cantidad de dinero, ya sea en pesos o en dólares, durante un tiempo predeterminado y, de esta forma, se recibe una compensación monetaria en concepto de intereses. Esta compensación se predetermina en el momento de la constitución del Plazo Fijo.

   - El Plazo Fijo UVA es un Plazo Fijo en pesos cuyo objetivo es resguardar el capital de la inflación. El importe depositado se convierte en UVAs (Unidades de Valor Adquisitivo) tomando la cotización de la UVA al momento de su constitución. El importe de capital a percibir a la fecha de vencimiento será el equivalente en pesos de la cantidad de UVAs depositadas, calculado según el valor de la UVA a esa fecha.

   En 2023, para acompañar al modelo de banca 24/7, Galicia implementó la posibilidad de solicitar la constitución de un plazo fijo desde Online Banking y la App Retail en cualquier día y horario.

2. Títulos Valores

   Banco Galicia ofrece a sus clientes la posibilidad de negociar títulos valores en el mercado de capitales argentino, a través de Online Banking, brindando el acceso a una amplia gama de instrumentos (Bonos, Obligaciones Negociables, Acciones, Certificados de Depósito Argentinos que representan acciones extranjeras (o "**CEDEARs**"), incluidos ETFs) y adicionalmente cuenta con la opción de participar en las emisiones primarias más relevantes del mercado.

3. Custodia de Títulos Valores

   El producto de custodia consiste en brindar el servicio de liquidación y custodia de títulos valores negociados en el mercado local e internacional por los clientes de Banco Galicia. El Banco actúa como subcustodio en dichos mercados. También ofrece el servicio de custodia global para clientes corporativos e institucionales, con atención diferenciada.

4. Compra y venta de moneda extranjera

Banco Galicia ofrece la posibilidad de comprar y vender dólar billete por Online Banking y la App Galicia de 9 a 22 horas.

5. Banca Privada

Banca Privada ofrece un servicio financiero diferencial y profesional a personas de alto patrimonio, a través de la administración de sus inversiones y el asesoramiento financiero con oficiales altamente capacitados. Ofrece a sus clientes una variada cartera de inversiones financieras domésticas, como depósitos y fondos comunes de inversión Fima, títulos públicos y privados, acciones y fideicomisos en los que el Banco actúa como colocador.

Además del servicio especializado y profesional de siempre, Banco Galicia organizó charlas virtuales con expertos en inversiones focalizadas en estos clientes de mayor profundidad financiera. Asimismo, dichos clientes fueron colaboradores activos en los desarrollos o mejoras en la operatoria financiera digital ofrecida por el Banco, como el caso de la venta de dólar MEP por la app, entre otras. En relación a otras experiencias, los clientes de Banca Privada tienen un torneo de golf exclusivo que se lleva a cabo en el Jockey Club y es altamente valorado por estos clientes.

6. Fondos Fima

El Emisor ofrece una amplia gama de fondos de inversión diseñados para cada perfil de inversor, lo que permite a todo tipo de inversores acceder fácilmente a los mercados de capitales a través de los diversos fondos Fima. Al 31 de diciembre de 2023, la participación de mercado en fondos comunes de inversión era del 11,20%, lo que representa un aumento de 50 pbs en comparación con el 31 de diciembre de 2022. A continuación, se presenta una lista de los fondos Fima ofrecidos:

- Fima Premium: Es un fondo que brinda liquidez inmediata en línea con un rendimiento cercano a un depósito a plazo fijo. Invierte principalmente en cuentas a la vista remuneradas, y certificados de plazo fijo. Es adecuado para inversiones de muy corto plazo en pesos.
- Fima Ahorro Pesos: Busca obtener rendimiento de una cartera de bonos en pesos de corto plazo. Su cartera incluye principalmente letras de tesorería en pesos, plazos fijos, cauciones y cuentas remuneradas, entre otros. Adecuado para inversiones conservadoras de corto plazo, por ejemplo, aquellas con un horizonte de inversión de aproximadamente entre 30 y 60 días.
- Fima Ahorro Plus: Su cartera de inversión incluye bonos en pesos de corto/mediano plazo con baja volatilidad y alta liquidez. Es una alternativa para aquellos inversores que buscan un equilibrio de riesgo y rendimiento. La cartera de inversión contiene letras de tesorería en pesos, obligaciones negociables de compañías de primera línea, letras provinciales, plazos fijos, cauciones y cuentas remuneradas, entre otros. El perfil de inversor relacionado en este caso es conservador/moderado y su horizonte de inversión recomendado es de 90 a 120 días.
- Fima Renta en Pesos: El objetivo del fondo es maximizar el rendimiento de una cartera de activos en pesos a tasa fija y variable de mediano plazo. Su composición de cartera incluye bonos soberanos, letras de tesorería en pesos, obligaciones negociables y fideicomisos financieros, entre otros. Recomendado para inversiones moderadas entre 1 y 2 años.
- Fima Renta Plus: Invierte principalmente en una cartera de bonos en pesos de mediano/largo plazo. Incluye valores negociables e instrumentos de renta fija públicos y privados en pesos, principalmente bonos soberanos, obligaciones negociables, bonos y letras provinciales, entre otros. Adecuado para inversiones moderadas/arriesgadas mayor a 2 años.
- Fima Abierto PyMEs: El objetivo del fondo es el de obtener rendimientos a partir de una cartera compuesta por instrumentos de renta fija o renta variable, emitidos por empresas PyMEs y/o empresas con baja capitalización bursátil, con un horizonte de inversión de largo plazo.
- Fima Capital Plus: Su objetivo es maximizar el rendimiento de una cartera que contiene bonos dollar linked y activos sintéticos que repliquen la evolución del tipo de cambio, con liquidez en 48 horas.
- Fima Renta Fija Internacional: Esta alternativa busca obtener rentabilidad de una cartera de bonos en dólares de mediano plazo, principalmente de mercados latinoamericanos y hasta el 25% en bonos del tesoro americano. El diseño de la cartera de inversión no incluye bonos locales, lo que permitirá reducir la volatilidad del fondo.
- Fima Mix I: Fondo en pesos compuesto por activos locales que buscan acompañar la evolución del dólar oficial, combinados con una participación menor en renta variable de acciones que cotizan en la Bolsa de Comercio de New York, a través de CEDEAR. Los activos locales de renta fija le brindan al fondo cierta

estabilidad mientras que la parte de renta variable le agrega mayor volatilidad en busca de mayores rendimientos.

- Fima Mix II: Fondo en pesos compuesto mayoritariamente por activos locales que buscan acompañar la evolución del tipo de cambio, complementando la cartera con activos de renta variable y/o derivados relacionados con criptomonedas (*equity linked cryptos*). Dado que la cartera posee instrumentos de mediano a largo plazo que poseen cierta volatilidad asociada, el horizonte de inversión sugerido de este fondo es mayor a 3 años.
- Fima Acciones: El objetivo del fondo es la apreciación del capital a largo plazo, invirtiendo en compañías argentinas integrantes del panel S&P Merval. La política de inversión desarrollada respecto del índice de referencia (S&P Merval), está basada en acompañar el crecimiento real de la economía a través de la selección de acciones con buena performance en sus indicadores.
- Fima PB Acciones: Fondo compuesto por acciones integrantes del panel "S&P Merval". Este índice considera la evolución de compañías nacionales e internacionales que cotizan en el mercado local. Adecuado para inversores que busquen acompañar el índice de referencia invirtiendo en una cartera administrada por especialistas en este mercado.
- Fima Sustentable ASG: Es un fondo en pesos compuesto por activos locales que contribuyen a generar retornos para el inversor en el largo plazo mediante una cartera que contiene activos ASG emitidos por entidades que contemplan aspectos medioambientales, sociales y de gobernanza.
- Fima Acciones Latinoamérica: Es un fondo de renta variable denominado en dólares. La cartera de inversión está compuesta principalmente por acciones Latinoamericanas. La administración de este fondo contempla como índice de referencia (benchmark) el S&P Latin America 40, el cual integra acciones de los principales sectores económicos de Brasil, Chile, México, Colombia y Perú, entre otros.

En 2023, Fondos Fima mantuvo su liderazgo en la industria de los fondos comunes de inversión en Argentina, administrando un total de $3.483.940 millones al cierre del año, logrando un crecimiento del 44% en comparación con 2022.

Entre los puntos destacados del año, Fondos Fima abrió el Fondo Fima Mix II y el Fondo Fima Sostenible ASG e incorporó la operación de Fondos Fima en la App Mayorista. Además, con el fin de mejorar la experiencia financiera digital de sus clientes, Fondos Fima amplió el rango de horarios para el rescate de saldos en Fondos de Inversión (Fima) y añadió la posibilidad de hacerlo en días inhábiles.

En julio de 2023, el Emisor implementó la extensión del horario de operación, que antes estaba limitado hasta las 19:00 horas, y ahora desde las 4:00 a.m. hasta las 12:00 a.m. de manera ininterrumpida. Además, el Emisor habilitó las operaciones de Fima Premium para “menores adolescentes” entre 13 y 17 años de edad en los canales App Galicia y Online Banking.

Comercio Exterior

A través de la plataforma electrónica Office Banking, los clientes del Emisor pueden realizar pagos y gestionar sus cobros con el exterior. Por su parte, el departamento Galicia Comex ofrece opciones de productos y servicios que se ajustan a las operatorias de exportación e importación, además de mantener a los clientes informados de manera continua de las novedades del rubro. El Emisor continúa acompañando a sus clientes en sus negocios internacionales a través de una plataforma electrónica personalizada y líneas de financiamiento diferenciadas.

Mediante su Tribu Comex (es decir, el Departamento de Comercio Exterior), el Emisor trabaja para garantizar la calidad en las operaciones de comercio exterior de principio a fin y la seguridad en la aplicación de la normativa vigente. Para lograrlo, el Emisor implementa un modelo de atención "*Call & Ops*" en el que el círculo de atención contacta directamente a los clientes y responde a sus preguntas, ofrece asesoramiento y resuelve cualquier dificultad durante la preparación de la documentación correspondiente.

Los productos y servicios ofrecidos por el Emisor en comercio exterior son:

- Transferencias al exterior
- Órdenes de pago al exterior
- Seguimientos de exportaciones e importaciones
- Cartas de crédito de exportación e importación
- Prefinanciaciones y postfinanciaciones de exportación
- Financiaciones de importación

- Garantías y cartas de crédito *stand-by*

En 2023, el Emisor llevó a cabo diferentes iniciativas para mejorar las herramientas y servicios financieros prestados a empresas en materia de negocios internacionales. Entre ellas:

- Lanzamiento de un nuevo sitio de comercio exterior para acompañar a las personas y empresas con más y mejor información.
- Nuevas secciones de ayuda en Office Banking con el objetivo de responder a las preguntas frecuentes que genera la operatoria de comercio exterior, promoviendo la autogestión de los clientes.
- Mejora de la experiencia de transferir y recibir dinero del exterior atendiendo las frustraciones y necesidades del cliente, con flujos más simples e intuitivos.
- Nuevo módulo de consultas de movimientos y comisiones dentro de Office Banking que brinda transparencia para el cliente sobre su operatoria y costos asociados.

El volumen operado a diciembre 2023 fue de US$19.007 millones, mientras que el volumen de operaciones de comercio exterior fue de US$14.060, alcanzando una participación de mercado del 14,86%, y el volumen operado en la Plataforma Galicia Comex fue de US$14.965. Por su parte, el posicionamiento de acuerdo al Ranking del BCRA fue 2° para el volumen de operaciones de trade, 3° para el volumen total operado y 1° para la cantidad de operaciones de trade al 31 de diciembre de 2023.

Mercado de Capitales y Banca de Inversión

El Emisor ofrece servicios relacionados al mercado de capitales y productos de inversión, tales como:

- Originación y estructuración de deuda sindicada y/o de largo plazo.
- Financiación con entidades multinacionales de créditos
- Project Finance
- Emisión de Obligaciones Negociables
- Letras y Títulos de Deuda subsoberanos
- Fideicomisos Financieros
- Agente de OPA

Durante 2023, el Emisor continúo afianzando su posicionamiento en el Mercado de Capitales Argentino y en la Banca de Inversión, estructurando diversos productos financieros dirigidos especialmente al segmento Corporativo, PyMEs y Agro.

Al 31 de diciembre de 2023, el Emisor participó en la emisión, colocación y estructuración de 152 clases de obligaciones negociables y fideicomisos financieros en el mercado de capitales, acompañando a 46 nuevos Emisores.

En un año de incertidumbre, la cobertura del tipo de cambio fue la principal demanda de inversores para sortear las turbulencias típicas de un contexto electoral, razón por la cual las Obligaciones Negociables Dollar Linked (Dollar BILS) son las más emitidas en el Mercado Primario de Deuda. Con respecto los instrumentos denominados en Pesos, aquellos emitidos a tasa variable fueron la principal preferencia de los inversores permitiéndoles capturar el incremento de la tasa de interés. En tercer lugar, las emisiones denominadas y pagaderas en Dólares comenzaron a ser más recurrentes sobre todo durante el último trimestre.

Las emisiones de Dollar BILS ocuparon el primer lugar, representando el 53,95% de las transacciones con un total de US$3.187 millones, destacándose las emisiones de YPF S.A. Clase 21 por US$230 millones, Telecom S.A. Clase 16 por US$180 millones y Compañía General de Combustibles S.A. Clase 30 por US$150 millones, con la finalidad de financiar Proyectos de Infraestructura y Capital de Trabajo.

Las Emisiones en Pesos a Tasa Variable se posicionaron en segundo lugar, representando el 31,58% con un monto total de $336.070 millones. Se destacan las emisiones de Tecpetrol S.A. Clase 5 por $32.898 millones, marcando un récord como la emisión más grande en pesos, la emisión de Loma Negra S.A. Clase 1 por $25.636 millones y la emisión de Pan American Energy LLC Clase 25 por $23.692 millones.

Finalmente, las emisiones en Dólares ascendieron a US$900 millones totalizando el 13,16%. Se destacan las Emisiones de YPF Clase 25 por US$263 millones y Arcor Clase 21 por US$77 millones, las cuales se focalizaron principalmente en lograr despejar vencimientos de deuda y cumplimentar con las regulaciones exigidas del Banco Central.

ON BANCO DE GALICIA Y BUENOS AIRES S.A.U. Clase XVI (ON Internacional 2024)

Para clientes PyMEs, el Emisor continúa afianzando su compromiso. Durante 2023, participó en 42 nuevas clases de Obligaciones Negociables por un monto total de US$170,2 millones y $ 12.322 millones, e incorporó a 24 nuevos emisores a quienes el Emisor acompañó siendo Colocadores y Avalistas en más del 83% de las transacciones.

Con respecto a la Banca de Inversión, durante los primeros nueve meses del 2023, el Emisor estructuró 16 nuevas transacciones, de clientes Corporativos a través de la participación en financiamientos sindicados junto con otros bancos lideres del sistema financiero, además de las líneas comprometidas y la emisión de garantías mencionadas anteriormente.

Durante 2023, el Emisor estructuró operaciones sindicadas por un monto total de $58.800 millones, principalmente en los sectores de petróleo y gas y alimentos, donde la participación del Emisor asciende a $20.600 millones. Entre ellas se destaca una línea comprometida otorgada en marzo de 2023 a YPF junto a BBVA y Santander por hasta $24.000 millones.

Adicionalmente, otorgó préstamos de líneas comprometidas de hasta un año de plazo por un total de $5.000 millones destinados principalmente a empresas del sector automotriz.

Por último, continuando con la tendencia iniciada a mediados de 2022, en los primeros nueve meses del 2023 el Emisor garantizó 7 préstamos entre clientes de primera línea por un total de US$129 millones, permitiéndoles a las compañías con liquidez adjudicarlos en aquellas con necesidad de financiamiento para el desarrollo de diversos proyectos. Es importante destacar que, del total garantizado, US$51 millones forman parte de la cartera sustentable del Emisor.

Beneficios

Con el objeto de ofrecer una experiencia sencilla y única a clientes, para que más personas nos elijan, buscamos fortalecer la propuesta de valor añadiendo nuevos beneficios de ahorro en categorías a nivel nacional, creando propuestas de ahorro adicionales a través de alianzas con tiendas existentes y ofertas de ahorro puntuales en marcas seleccionadas.

El Emisor trabaja para mejorar el día a día de más personas y brindar a sus clientes una experiencia de valor diferenciadora en el mercado. Es por eso que ofrece una extensa gama de promociones y beneficios adaptados a cada perfil de persona y empresa que les permita crecer y mejorar su bienestar.

Desde el Emisor, los clientes acceden a una amplia variedad de beneficios de ahorros y cuotas en comercios y rubros de todo el país. Durante 2023, se adhirieron 800 comercios con promociones, abarcando e-commerce y locales físicos (promociones de cashbacks y/o cuotas).

A su vez, la Tienda Online de Galicia amplía las opciones en el canal digital, reuniendo a más de 40 vendedores que conforman un catálogo amplio y accesible en productos de electrónica, tecnología, electrodomésticos, hogar, decoración, gastronomía, entre otros. En 2023, la tienda registró más de 4 millones de sesiones y aproximadamente 116 mil transacciones de clientes.

En abril de 2023, el Emisor lanzó la nueva sección de beneficios para todos sus clientes con una propuesta basada en 3 pilares:

- Personalización: beneficios basados en la información de las personas, su segmento, sus consumos.
- Georreferenciación: promociones cercanas a la ubicación del cliente.
- Cashback instantáneo: reintegros en el momento en la caja de ahorro común del cliente para que disponga de ese dinero como desee.

Comercios

NAVE, la nueva propuesta para comercios del Emisor, ofrece una plataforma independiente de Office Banking y Online Banking sin cierre de sesión, donde los comercios pueden gestionar sus cobros, ofrecer cuotas sin tarjeta, personalizar los permisos de sus usuarios, ver y hacer seguimiento de todas sus ventas en un único lugar (QR, Procesadoras, Mercado Pago, Naranja X), realizar la gestión de contracargos y desconocimientos, entre otras funcionalidades.

NAVE, busca entender el negocio de sus clientes para simplificar su día a día e impulsar sus ventas, y para darle a cada comercio el tiempo que necesita para enfocarse en lo más valioso: sus clientes.

En 2023, uno de cada diez pagos digitales dentro del Ecosistema MODO fue procesado a través de NAVE. Aproximadamente el 90% de las transacciones fueron acreditadas en menos de dos minutos, 49.040 comercios aceptaron pagos a través de NAVE, y un promedio de 11.000 comercios lo utilizaron cada mes.

ON BANCO DE GALICIA Y BUENOS AIRES S.A.U. Clase XVI (ON Internacional 2024)

Factura de crédito electrónica

El Emisor pone a disposición un mecanismo ideado para mejorar las condiciones de financiación de las micro, pequeñas y medianas empresas, y que les permita aumentar su productividad, mediante el cobro anticipado de los créditos y de los documentos por cobrar emitidos a sus clientes con los que hubieran concretado una venta de bienes o servicios a plazo.

La emisión de la factura se realiza a través de la página de AFIP y pueden ser gestionadas a través de Office Banking en el Emisor. En este marco, el Emisor cuenta con una sección especial para gestionar estos documentos digitales, pudiendo gestionar la cuenta de cobro, realizar el pago o el cobro de forma automática el día de vencimiento o, inclusive, puede ser descontada por la PyME para adelantar los fondos.

Cobranzas Integradas

Mediante la función Cobranza Integrada Galicia ("**CIG**"), los clientes pueden utilizar distintos medios de comunicación con el Emisor para enviar y recibir información de sus cobros y así delegar la operatoria de cobros en el Emisor. En este marco, se ofrece a los clientes múltiples canales y formas de pagos que permiten adaptar el producto de acuerdo a sus necesidades.

Los principales logros de 2023 fueron:

- Implementación de nueva tecnología y sistemas para agilizar el proceso de altas, bajas y modificaciones de nuevos clientes.
- Migración de tecnologías obsoletas en .NET de la experiencia del usuario en Office Banking a SPA (*Single-Page Application*)
- Implementación de una nueva forma de ver los cobros.
- Implementación de QR como nuevo medio de cobros dentro de Cobranza Integrada.
- Implementación de API (*Application Programming Interface*) de Cobros en nuevos convenios de CIG.
- Creación del portal "Pago de una" para pagos de no clientes a través de Cobranza Integrada.
- Creación de app de CIG para un cliente empresa de bebidas, escalable a diversos clientes logísticos.

Procedimientos Legales

A la fecha de este Suplemento de Prospecto, se han iniciado varias acciones colectivas de consumidores (o acciones relacionadas) contra el Emisor y, en algunos casos, contra algunas de sus subsidiarias; "Estado Nacional - Ministerio de Economía y Finanzas Públicas de la Nación c/Adecua y otros s/Ordinario"; "Usuarios y Consumidores Unidos (UCU) c/ Banco de Galicia y Buenos Aires S.A. y otros s/ Ordinario"; "PADEC (Prevención, Asesoramiento y Defensa del Consumidor" y otro c/ Banco de Galicia y Bs.As. S.A. y/otro s/ ordinario"; "Unión de Usuarios y Consumidores c/Banco de Galicia y Buenos Aires S.A. y/ otro s/ Sumarísimo"; "Unión de Usuarios y Consumidores c/Banco de Galicia y Buenos Aires S.A. y/ otro s/ Sumarísimo"; "ADDUC (Asociación de Defensa de los Derechos de Usuarios y Consumidores) c/ Banco de Galicia y Buenos Aires S.A. s/ Ordinario"; "Asociación Civil de Usuarios Bancarios Argentinos (ACUBA) c/ Banco de Galicia y Buenos Aires S.A s/ acción colectiva de consumo"; "Protegiendo al Consumidor PAC c/ Banco Galicia y Bs. As. s/ Ordinario"; "Usuarios y Consumidores Unidos c/ Cia. Financiera Argentina S.A. y otro s/ ordinario" y "KUFERT, Horacio Bernardo y Proconsumer (Asociación de protección a consumidores del Mercado Común del Sur) c/ Banco de Galicia y Buenos Aires S.A. s/ sumarísimo".

Estas acciones colectivas impugnan en gran medida el derecho del Emisor (y, según corresponda, de sus subsidiarias correspondientes) a cobrar determinadas tarifas, cargos, comisiones y otros montos en relación con productos de seguro de vida, tarjetas de débito, tarjetas de crédito, servicios de mantenimiento de cuentas, préstamos personales, adelantos en efectivo y préstamos hipotecarios. El Emisor considera que, en el caso de que la resolución de todas estas acciones resulten desfavorables, no tendrá un efecto adverso material en sus operaciones.

Procedimiento Administrativo de la CNV N° 30794

El 30 de abril de 2024, el Emisor fue notificado del inicio de un procedimiento administrativo (procedimiento administrativo sustanciado) por la CNV contra el Banco, Galicia Securities S.A.U., Inviu S.A.U., y ciertos directivos de los mismos, por una supuesta violación del Artículo 117, Sección (b) de la Ley de Mercados de Capitales, Artículo 2, Secciones (a), (b) y (c) de la Sección II del Capítulo III del Título XII de las Normas de la CNV, y Artículo 59 de la Ley General de Sociedades, iniciado a solicitud del BCRA. La supuesta violación se relaciona con ciertas transacciones realizadas el 19 y 20 de febrero de 2024, por el Emisor, Galicia Securities S.A.U. e Inviu S.A.U. La CNV alega que estas transacciones se realizaron en violación de la ley y resultaron en la manipulación por parte del Banco del precio de mercado del Bono Dual TDE25 y la posterior ejecución por parte del Banco de sus opciones de venta en relación con estos bonos a un precio más alto, generando así una pérdida al BCRA de $23 mil millones (la "**Pérdida Alegada**").

El 29 de mayo de 2024, el Emisor presentó su defensa impugnando las alegaciones de que tales actividades comerciales violaron la Ley de Mercados de Capitales. A la fecha de este Suplemento de Prospecto, el procedimiento administrativo está en curso y bajo revisión administrativa. El 27 de junio de 2024, el Emisor, en un esfuerzo por resolver la alegación sin ninguna admisión o reconocimiento de culpabilidad, realizó un pago igual a la Pérdida Alegada más los intereses acumulados, por un monto total de $ 28.8 mil millones, al BCRA.

ON BANCO DE GALICIA Y BUENOS AIRES S.A.U. Clase XVI (ON Internacional 2024)

Además, la Junta Directiva del Banco instruyó a la Gerencia de Auditoría Interna, a la Gerencia de Banca Financiera y a la Gerencia de Riesgos a tomar ciertas medidas correctivas, mejorar los procesos de monitoreo y gestión de riesgos, realizar una revisión integral y establecer medidas de control preventivas adicionales. Si bien el Banco ha tomado estas acciones correctivas, no se puede garantizar que tales medidas sean efectivas para prevenir situaciones similares en el futuro.

Aunque el procedimiento administrativo está en curso y no ha sido desestimado a la fecha de este documento, el Emisor no cree que la resolución del mismo tenga un efecto adverso material en los resultados de operaciones, la condición financiera o las perspectivas del Emisor.

Adicionalmente, el 29 de mayo de 2024, la CNV resolvió remitir el asunto al Ministerio Público Fiscal para su revisión futura y formulación de posibles cargos penales en relación con las operaciones mencionadas anteriormente. El Banco tiene la intención de rechazar estos cargos y buscar el sobreseimiento o terminación de cualquier acción relacionada. El Emisor no espera, incluso si este asunto fuera concluido de manera adversa para el Banco o sus afiliadas, que este procedimiento y cualquier resultado relacionado tengan un efecto material adverso en su negocio, operaciones o resultados financieros.

A la fecha de este Suplemento de Prospecto, existen varios otros procedimientos, incluidas auditorías fiscales, procedimientos e investigaciones en curso, y reclamaciones contra el Emisor o sus subsidiarias que han surgido en el curso ordinario de sus negocios, ninguno de los cuales, en caso de tener un resultado desfavorable, el Emisor espera que tenga un efecto material adverso en sus operaciones o resultados financieros.

XI. RESEÑA Y PERSPECTIVA OPERATIVA Y FINANCIERA

La siguiente reseña de la situación financiera, el resultado de las operaciones y la liquidez del Emisor debe leerse junto con la sección "Información Financiera y Operativa Seleccionada" y con los estados financieros del Emisor y sus respectivas notas incluidos en otras partes de este Suplemento de Prospecto. Cierta información contenida en esta reseña o expuesta en otras partes de este de Prospecto, incluida la información sobre los planes y estrategias de negocio del Emisor, sus expectativas respecto al futuro desempeño de su negocio y los estados financieros proyectados contenidos en el presente constituyen declaraciones sobre hechos futuros. Véase "Declaraciones sobre hechos futuros". Los resultados reales del Emisor y la fecha de los acontecimientos podrían diferir significativamente de lo indicado en dichas declaraciones sobre hechos futuros como consecuencia de diversos factores, incluso aquellos que se exponen en la siguiente reseña, en "Factores de riesgo" y en otras partes de este Suplemento de Prospecto.

Reseña

Banco Galicia es uno de los bancos comerciales más grandes de la República Argentina y el proveedor líder de servicios financieros del país.

El Emisor ofrece una amplia variedad de productos y servicios financieros a grandes empresas, PyMEs e individuos. Sus operaciones se llevan a cabo en Argentina y prácticamente todos sus clientes, operaciones y activos están situados en el país. Según información publicada por el BCRA, al 30 de junio de 2024, el Emisor ocupaba el primero puesto en términos de activos y depósitos y segundos en cartera de préstamos entre los bancos del sector privado de Argentina.

En los últimos años, el Emisor se consolidó como institución financiera líder del sector privado nacional, incrementando su participación de mercado en préstamos y depósitos y fortaleciendo sus reservas de capital regulatorio mediante la emisión de bonos subordinados y subsecuentes ofertas públicas de acciones, sumado a la generación interna de utilidades.

A pesar del deterioro de la economía argentina, los altos niveles de inflación y la devaluación del peso, en 2023 el Emisor logró mantener la calidad de sus activos, cubrir adecuadamente los riesgos crediticios, y mantener indicadores de solvencia, liquidez y rentabilidad en niveles que considera razonables.

Asimismo, la incertidumbre y la volatilidad de la economía argentina podrían incrementarse de la mano de distintos desafíos que van surgiendo en el camino hacia la normalización de la actividad económica mundial tras 3 años de pandemia, el continuo aumento de los niveles de inflación en muchos países desarrollados y los cambios en las políticas monetarias que se prevé se irán a implementar, y su impacto en los precios internacionales, las tasas de interés y el nivel de actividad económica.

Por otra parte, la guerra entre Rusia y Ucrania genera más incertidumbre económica, incluso su impacto en el comercio mundial y en el precio de las materias primas, lo que también podría afectar a la economía argentina y al negocio del Emisor.

En Argentina, además de las condiciones mencionadas anteriormente—como la alta inflación, la recesión económica y la pobreza—se deben sumar las dificultades políticas que pueden surgir en el proceso de implementación de correcciones macroeconómicas.

Atento a todo lo antedicho, el ejercicio 2024 se vislumbra como un año difícil, pero el Emisor confía en que podrá mantener niveles adecuados de liquidez, solvencia y rentabilidad, con una buena calidad de activos.

Tendencias y factores que afectan a los resultados del Emisor

Nuestros resultados operativos han sido influenciados y continuarán siendo influenciados por los siguientes factores:

Mercados Internacionales

El foco de los mercados internacionales está puesto en las consecuencias de las políticas monetarias restrictivas adoptadas por los principales bancos centrales del mundo, como viene sucediendo desde el 2023. La suba de tasas de interés logró hacer retroceder la inflación desde sus niveles máximos alcanzados en 2022, y la preocupación

reside ahora en cuando volverán las tasas de inflación a los objetivos de las autoridades monetarias y en el efecto que esto podría tener sobre el crecimiento global. A este escenario se suma el conflicto geopolítico que sigue escalando en Medio Oriente, lo que podría presionar el precio del petróleo.

En este contexto, la Reserva Federal de Estados Unidos mantuvo su tasa de referencia sin cambios en las últimas reuniones, permaneciendo en el rango de 5,25% a 5,5% desde julio de 2023 (el nivel más alto desde 2007). Luego, el 18 de septiembre de 2024, la Reserva Federal redujo las tasas de interés en 50 puntos básicos, poniendo fin a uno de los períodos de política monetaria más agresivos de la Reserva Federal. El Banco Central Europeo adelantó al Banco Central de Estados Unidos y anunció en su reunión de junio su primer recorte de tasas de 25 puntos básicos, llevando las tasas al 4,25% por primera vez desde julio de 2023.

En este contexto de política monetaria agresiva, se logró un camino desinflacionario en relación con los máximos históricos alcanzados. Específicamente, la última cifra interanual para Estados Unidos fue del 2,9%, en comparación con el 3% del mes anterior, lo que representa una disminución desde el pico del 9,1% en junio de 2022. Por su parte, la Eurozona mostró una caída más pronunciada, con la última cifra situándose en el 2,5% frente al 6,9% registrado en marzo de 2023. Cabe destacar la importancia de la caída en los precios del petróleo en la dinámica desinflacionaria durante 2023. El crudo experimentó una menor demanda global de energía, especialmente durante el último trimestre de ese año, lo que llevó a una caída del 15,2% en su precio durante este período y favoreció el camino desinflacionario, especialmente en Europa.

Aunque los indicadores de inflación puedan estar acercándose a los objetivos de los bancos centrales, aún se necesita avanzar significativamente, especialmente en el sector de servicios. En Estados Unidos, los salarios reales fueron positivos en los meses previos a este Suplemento de Prospecto, gracias a un mercado laboral que sigue siendo sólido. Esto apoyó el consumo y llevó al crecimiento del país a superar las estimaciones, con la última cifra del PIB anualizado alcanzando el 2,4%.

Como consecuencia de este contexto internacional, los principales mercados bursátiles se mantienen optimistas hasta ahora este año. Específicamente, los índices S&P y Nasdaq han subido un 19,9% y un 18% respectivamente, ambos alcanzando nuevos récords y superando así los máximos anteriores registrados en noviembre de 2021. En la Eurozona, el Stoxx 600 avanzó un 8,5%, mientras que el Shanghai Composite de China registró un aumento más moderado del 3,5%. En renta fija, ya anunciaron un recorte de tasas, junto con expectativas de tasas más bajas para 2024, lo que llevó el rendimiento del bono del tesoro a 10 años a caer al 3,74%.

A mediados de 2024, hubo un efecto de "vuelo hacia la calidad" (*flight to quality)* resultando en una mayor aversión al riesgo y, en consecuencia, una mayor volatilidad en los mercados. Esto fue el resultado del sorpresivo aumento de tasas anunciado por el Banco de Japón al 0,25% en julio 2024. Este incremento hizo que el *carry trade* global se volviera más costoso, afectando especialmente a los activos más riesgosos.

El emisor cree que este nuevo año estará enfocado en los efectos que las altas tasas de interés puedan llegar a tener sobre la actividad de los mercados, dado que regiones como China o Europa ya marcan contracciones en los segmentos de servicios e industria. Dado este escenario, los inversores esperan que los bancos centrales flexibilicen sus políticas monetarias durante 2024. A pesar de esta visión, este ajuste de tasas no solo dependerá de factores endógenos a la economía como las condiciones financieras y la inflación, sino también de factores exógenos, como escaladas en los conflictos geopolíticos o las decisiones de los Bancos Centrales más importantes.

La Economía Argentina

La economía argentina comenzó a mostrar una disminución en la actividad, tras el proceso de recuperación observado durante 2021-2022, como consecuencia del fin de la pandemia. Después de crecer un 5,0% en 2022, la economía se contrajo alrededor de un 1,6% en 2023. En particular, la sequía que afectó la campaña 2022/23 tuvo un impacto negativo en la producción del sector agrícola. A su vez, se destacó la caída de la industria manufacturera, aunque, por otro lado, la minería y el petróleo y gas se expandieron durante 2023. En el segundo trimestre de 2024, la actividad económica se redujo un 1,7% en términos no ajustados estacionalmente, marcando tres trimestres consecutivos de contracción. La disminución acumulada del PIB asciende al 6,1% en comparación con el tercer trimestre de 2023. En los últimos meses, algunos indicadores específicos de sectores sugieren que la economía podría haber alcanzado su punto más bajo.

La tasa de desempleo aumentó durante el primer trimestre de 2024 (últimos datos disponibles), alcanzando el 7,7% de la población económicamente activa. Esta cifra se compara con una tasa de desempleo del 6,9% en el mismo período del año anterior y con una tasa de desempleo del 5,7% para el último trimestre del 2023. Las tasas

de actividad y empleo se ubicaron en 48,0% y 44,3%, respectivamente. La pobreza urbana se ubicó en 41,7% de la población durante el segundo semestre de 2023, y la indigencia alcanzó al 11,9% de los argentinos. Respecto de los valores de igual período de 2022, la pobreza y la indigencia aumentaron un 39,2% y un 8,1%, respectivamente.

La base monetaria cerró el año 2023 con un saldo de $9.607.992 millones, lo que supone un incremento interanual de 84,6%. El aumento de la base monetaria se explicó principalmente por los intereses pagados por pases diarios y Letras de Liquidez (LELIQ), “Otros factores” de expansión de la Base Monetaria, entre los que se incluiría la intervención del BCRA en el mercado secundario de deuda soberana en pesos, y también por la Compra Neta de Divisas al Sector Privado.

Por caso, la autoridad monetaria emitió $1.298.000 millones en concepto de Adelantos Transitorios durante 2023, mientras que la emisión en concepto de Trasferencias de Utilidades se ubicó en $400.000 millones. Adicionalmente, el BCRA emitió $16.327.458 millones en intereses correspondientes a pasivos remunerados. Estos factores se combinaron con la expansión de pesos resultante de la compra de divisas al sector privado ($2.446.311 millones), mientras que las ventas de dólares correspondientes al sector público generaron una contracción de la base monetaria ($1.984.942 millones).

Sin embargo, la expansión de la base monetaria fue absorbida parcialmente por la colocación de pases diarios ($22.119.002 millones), mientras que las LELIQS generaron una expansión de $6.134.847 millones. Cabe señalar que, durante las últimas semanas de 2023, las LELIQS dejaron de utilizarse como instrumento de esterilización de la emisión de pesos. La liquidez del sistema financiero que se había colocado en LELIQS durante el año se canalizó a través de pases diarios con el BCRA, ante cambios de la entidad monetaria en la tasa de interés y en su instrumento de política monetaria. Finalmente, el factor Otros también implicó una emisión de pesos por $5.161.275 millones.

En lo que va de 2024, la base monetaria se ha expandido en $13.60.338 millones (datos al 8 de agosto), impulsada por la eliminación de los repos a un día ($24.163.289 millones) el devengamiento de intereses de pasivos remunerados ($11.066.559 millones), la compra neta de divisas ($4.472.222 millones), el desarme de LELIQS ($1.486.737 millones) y los otros factores ($2.123.119 millones). Este último incluye la absorción de pesos vía la colocación de BOPREAL (según se define a continuación), la expansión mediante la compra de títulos del BCRA en el mercado secundario y la ejecución de opciones de venta por parte de entidades financieras. Por el contrario, mediante Letras Fiscales de Liquidez (LEFIs) se absorbieron $8.094.945 millones y $21.614.643 millones mediante operaciones con el Tesoro, incluida la venta de títulos públicos que el Tesoro venía recomprando al BCRA.

Por su parte, el M2 privado (compuesto por la moneda en poder del público, las cajas de ahorro y las cuentas corrientes del sector privado) registró al cierre de diciembre de 2023 una expansión del 169,7% respecto al cierre de 2022. En julio de 2024, el incremento del M2 privado fue del 173,2% interanual.

En cuanto a las tasas de interés domésticas, la tasa de LELIQs a 28 días se incrementó a 133% anual, con una suba de 58 puntos porcentuales durante el año 2023. Sin embargo, con la nueva administración, el 18 de diciembre el Banco Central estableció que los pases diarios serían el nuevo instrumento de política monetaria, al mismo tiempo que anunció que no se licitarían más LELIQs.

Adicionalmente, el BCRA redujo la tasa de interés de referencia desde 133% a 100%. Así, el año cerró con un incremento de 25 p.p. respecto de fines de 2022, momento en que la tasa se encontraba en 75%. Hasta ahora este año, el Banco Central ha recortado las tasas de interés en cinco ocasiones, pasando del 100% a principios de año al 40% en el momento de redactar este Suplemento de Prospecto. A partir del 22 de julio, el Banco Central dejó de realizar operaciones de recompra a un día, estableciendo los LEFIs como los nuevos instrumentos de regulación de liquidez dentro de un nuevo marco monetario. La tasa de referencia ha pasado a ser la de los LEFIs, valores emitidos por el Tesoro cuya tasa es definida por el Banco Central. La tasa BADLAR de bancos privados pasó de alrededor de 69,4% a finales de 2022 a 109,75% en diciembre de 2023. Además, finalizó agosto de 2024 en 40,125%.

La tasa de inflación cerró el año 2023 en 211,4%, un aumento de 116,6 p.p. respecto a la inflación en 2022 (+94,8%). La inflación mostró una dinámica creciente a lo largo de 2023. Después de haber cerrado el año pasado con una tasa de inflación del 25,5% mensual en diciembre, la inflación mensual comenzó a desacelerarse en los primeros meses de 2024, alcanzando el 20,6% en enero, el 13,2% en febrero, el 11,0% en marzo, el 8,8% en abril y el 4,2% en mayo. En junio, la variación mensual de los precios fue del 4,6%, y en julio, se desaceleró al 4,0%.

ON BANCO DE GALICIA Y BUENOS AIRES S.A.U. Clase XVI (ON Internacional 2024)

El tipo de cambio mostró una tasa de variación diaria o de paridad móvil durante la mayor parte del 2023. No obstante, verificó saltos discretos en dos ocasiones. La primera se produjo el 14 de agosto de 2023, día en que el peso aumentó a $/US$350 desde el nivel de $/US$286,2 con el que había cerrado la semana anterior. El segundo salto se produjo el 13 de diciembre de 2023, cuando el tipo de cambio pasó de $/US$366,5 a $/US$800,0, lo que implicó un salto discreto de 118,3%. En las semanas posteriores a dicha corrección, el tipo de cambio mantuvo una tasa de variación diaria equivalente a 2,0% mensual. El tipo de cambio cerró 2023 en $/US$808,5, un aumento de 356,4% respecto a finales de 2022. La velocidad de avance se mantuvo en el nivel de 2,0% mensual durante los primeros siete meses del año 2024 y se mantiene al mismo ritmo al momento de redactar este Suplemento de Prospecto.

En el plano fiscal, durante 2023 los recursos tributarios crecieron 113,2% frente a la expansión del 78,8% interanual en 2022. Por su parte, el gasto primario se expandió 123% en 2023, por encima del 70,5% del año anterior. Sin embargo, la evolución de ambas variables se encontró por debajo de la inflación promedio del año (+133,5%), observándose caídas reales por 7% y 4,9%. Así, el sector público nacional registró un déficit primario de $5.483.305 millones, equivalente a -2,9% del PBI, el cual implica un deterioro respecto del resultado primario del 2022 que se ubicó en 2,4%.

Adicionalmente, se publicó el resultado fiscal de enero y febrero 2024, el cual presentó un superávit primario acumulado de $3.243.270 millones y un superávit financiero de $856.520 millones. El gasto primario cayó un 38,0% real interanual, mientras que los ingresos cayeron un 2,5%.

El déficit financiero en 2023 ascendió a $8.737.137 millones (4,6% del PBI). Los intereses ascendieron a un total de $3.253.832 millones. Este resultado supuso un incremento significativo respecto a 2022, representando un 4,2% del PBI.

Durante el primer semestre de 2024, el Sector Público No Financiero presentó un resultado primario de superávit de $6.954.030 millones (equivalente al 1,2% del PIB). Este resultado, neto de pagos de intereses, dio lugar a un resultado financiero positivo de $2.572.327 millones (0,4% del PIB). Esto se explicó por una caída del 32,2% en el gasto real en comparación interanual, que superó el deterioro real en los ingresos (una disminución del 4,9% interanual).

En materia regulatoria, en diciembre de 2023 la nueva gestión de Javier Milei eliminó el Sistema de Importaciones de Bienes de la República Argentina (SIRA) y el Sistema de Importaciones de Servicios de la República Argentina (SIRASE), reemplazándolo por un sistema estadístico y de información que no requiere de aprobación previa de licencias. A su vez, la deuda de los importadores se registró en el Padrón de Deuda Comercial, sumando US$42.600 millones según fuentes oficiales. El BCRA lanzó un título en dólares cuyo objetivo es proveer previsibilidad respecto de los pagos asociados al stock de deuda comercial de importadores acumulada hasta el 12 de diciembre de 2023 llamado Bono para la Reconstrucción de una Argentina Libre (BOPREAL).

En relación con el sector externo, en 2023 la cuenta corriente del balance cambiario publicado por el BCRA (base caja) registró un déficit de US$3.581 millones, menor al superávit de US$4.779 millones registrado en 2022. Medido en relación con el PBI, el déficit de la cuenta corriente se ubicó en torno al 0,6%, mostrando un deterioro de 1,4 p.p. respecto del resultado de 0,8% de 2022.

El deterioro de la cuenta corriente en 2023 fue resultado de un menor saldo comercial de la balanza de bienes (US$12.486 millones en 2023 versus US$21.817 millones en 2022) y un aumento en el pago neto de intereses (US$9.534 millones en 2023), lo que compensó la reducción de los gastos netos por servicios (US$6.195 millones en 2023 versus US$10.106 millones en 2022). En detalle, la balanza comercial mostró una caída del 31,9% en los ingresos por exportaciones, que totalizaron US$61.663 millones. Los pagos de importaciones cayeron 28,4%, sumando US$49.178 millones en 2023. Por su parte, los gastos por servicios cayeron 22,7%, acumulando US$13.737 millones.

En paralelo, la cuenta capital y financiera del balance cambiario registró un egreso neto de divisas de US$18.092 millones en 2023, cifra que se compara con un ingreso neto de US$2.138 millones en 2022. A fines de 2023, las Reservas Internacionales del BCRA se ubicaron en US$23.073 millones, US$21.525 millones por debajo de lo observado un año antes.

En el primer semestre de 2024, la balanza de cuenta corriente registró un superávit de US$8.937 millones, mientras que la cuenta de capital y financiera fue negativa en US$3.165 millones. La mejora en la cuenta corriente

se debió principalmente a la balanza comercial de bienes, que alcanzó los US$15.602 millones, con ingresos por exportaciones de US$31.991 millones y pagos por importaciones de US$16.389 millones.

El 10 de enero de 2024, el Fondo Monetario Internacional (FMI) anunció que su equipo técnico había completado la séptima revisión del Acuerdo de Facilidades Extendidas (*Extended fund facility agreement*, o *EFF*, por sus siglas en inglés). El 31 de enero, el directorio del FMI aprobó esta revisión, lo que llevó a un desembolso de aproximadamente US$4.700 millones (SDR 3.500 millones). Parte de este monto se utilizó para cubrir el pago de capital de aproximadamente US$1.900 millones al FMI.

Con la publicación de la séptima revisión, se confirmó el incumplimiento de las metas del déficit fiscal primario, la financiación monetaria al tesoro, la acumulación de Reservas Internacionales Netas (RIN) y los atrasos internos para 2023.

Además, en mayo de 2024, el Fondo Monetario Internacional anunció que su equipo técnico había completado la octava revisión del Acuerdo de Facilidades Extendidas. Esta revisión fue aprobada en junio por el directorio del FMI, lo que permitió el desembolso de aproximadamente US$800 millones (SDR 600 millones. Asimismo, se informó que todos los criterios de desempeño para el primer trimestre se habían cumplido con márgenes, lo que implica un resultado mejor de lo esperado hasta el momento.

El sistema financiero argentino

De acuerdo con el BCRA, los préstamos totales del sistema financiero al sector privado alcanzaron, a fines de diciembre de 2023, $18.718.816 millones, lo que representó un aumento del 148,7% respecto al mismo mes de 2022. Desde el año 2018, el crecimiento de los préstamos privados fue sistemáticamente inferior a la inflación. A finales de julio de 2024, los préstamos al sector privado ascendieron a $39.226.757 millones, lo que representa un aumento interanual del 233%.

Los préstamos al consumo, conformados por préstamos otorgados a través de tarjetas de crédito y préstamos personales alcanzaron los $8.104.340 millones al 31 de diciembre de 2023 en comparación al 31 de diciembre de 2022. Por su parte, los préstamos comerciales, conformados por adelantos en cuenta corriente y documentos (a sola firma y comprados/descontados) finalizaron en $6.273.313 millones, registrando un incremento del 151,1% respecto al año anterior. Al 31 de julio de 2024, los préstamos al consumo ascendieron a $16.414.527 millones, con una expansión interanual del 213%. En el mismo período, los préstamos comerciales se situaron en $14.163.647 millones, con un aumento interanual del 227%

Los depósitos totales del sistema financiero ascendieron a $60.731.072 millones al cierre de diciembre de 2023, lo que representó un crecimiento de 168,7% respecto al 31 de diciembre de 2022. Los depósitos del sector privado no financiero aumentaron un 171,1% anual, ascendiendo a $51.287.684 millones, mientras que los depósitos del sector público alcanzaron los $9.443.388 millones, creciendo 156,2% interanual. Dentro de los depósitos del sector privado, los depósitos transaccionales finalizaron en $24.640.932 millones, creciendo un 213,7% interanual y los depósitos a plazo fijo finalizaron en $13.475.024 millones, creciendo un 69,1% interanual.

A finales de julio de 2024, el total de depósitos en el sistema financiero ascendió a $95.721.248 millones, lo que representa un aumento del 174% interanual. Los depósitos del sector privado no financiero aumentaron un 161% en comparación con finales de julio de 2023, alcanzando $76.641.945 millones, mientras que los depósitos del sector público totalizaron $19.079.303 millones, con un incremento del 240%. Dentro de los depósitos del sector privado, los depósitos a la vista cerraron julio de 2024 en $32.725.106 millones, con un aumento del 172% interanual, y los depósitos a plazo fijo terminaron en $25.781.998 millones, con un incremento del 103% interanual.

En diciembre de 2023, la tasa de interés promedio para depósitos a plazo fijo en pesos argentinos a 30-35 días de bancos privados (de más de $1 millón) era del 122%, lo que representa un incremento de 5.197 pbs en comparación con diciembre de 2022. En lo que respecta a tasas activas, la correspondiente a adelantos en cuenta corriente era del 112,1% (un incremento interanual de 3.879 pbs). En julio de 2024, la tasa de interés promedio para depósitos a plazo fijo de 30 a 35 días en pesos argentinos de bancos privados (superiores a $1 millón) se situó en el 36,2%, lo que representa una disminución de 5.637 pbs en comparación con diciembre de 2023. La tasa para sobregiros en cuentas corrientes fue del 45,7%, con una caída de 4.611 pbs.

A diciembre de 2023, las instituciones financieras incrementaron sus niveles de liquidez (con respecto al total de depósitos) en comparación con el mismo mes del año anterior, alcanzando un ratio del 70,6%, lo que supone un aumento de +5 p.p. (considerando las operaciones de pase y los instrumentos del BCRA).

En términos de solvencia, los activos del sistema financiero acusaron un incremento interanual de $16.568.904 millones, totalizando $22.390.109 millones, lo que implica un aumento del 285%. La rentabilidad del sistema durante los 12 meses finalizados en diciembre de 2023 (resultado integral ajustado por inflación) fue equivalente al 5,4% de los activos, mientras que el retorno sobre el patrimonio neto fue del 27,6%.

La cartera irregular de préstamos al sector privado no financiero fue de 3,65% en diciembre de 2023, lo que representa un aumento del 3,14% respecto al año anterior.

En cuanto a su composición, al 31 de diciembre de 2023, el sistema financiero estaba conformado por 77 instituciones financieras: 63 bancos, de los cuales 50 eran privados (35 de capitales nacionales y 15 de capitales extranjeros) y 13 eran públicos y por 14 instituciones financieras no bancarias.

Con datos al mes de septiembre de 2023, la última información disponible, el sistema financiero empleaba a 97.908 personas, representando una caída del 0,4% desde diciembre de 2022.

Inflación

Históricamente, la inflación en Argentina ha impactado en forma significativa, a menudo negativamente, en las condiciones económicas y, a su vez, en las operaciones y resultados financieros de las empresas que operan en el país, como es caso del Emisor.

El siguiente cuadro presenta una comparación de las tasas de inflación publicadas por el INDEC, medidas por el Índice de Precios Internos al Por Mayor (IPIM) y por el IPC para los períodos de seis meses de 2024 y 2023 y para los ejercicios 2023, 2022, 2021, 2020 y 2019.

Además, el siguiente cuadro presenta la evolución de los índices CER y UVA, publicados por el BCRA y utilizados para ajustar el capital de ciertos activos y pasivos durante los períodos indicados.

	Para el período de seis meses finalizado el 30 de junio de		Para el ejercicio finalizado el 31 de diciembre de				
	2024	2023	2023	2022	2021	2020	2019
			(en porcentajes)				
Índices de precios [1]							
IPIM	50,53	47,37	2	9	5	3	5
IPC	79,77	50,68	2	9	5	3	5
Índices de ajuste							
CER[2]	414,05	108,28	1	7	3	2	1
UVA[3]	1042,74	272,76	4	1	9	6	4

1. *Datos de diciembre de cada año en comparación con el mismo mes del año inmediatamente anterior.*
2. *Coeficiente de Estabilización de Referencia.*
3. *Unidad de Valor Adquisitivo.*

Principales Tendencias

El negocio del Emisor se ve afectado, y continuará viéndose afectado, por diversas tendencias e incertidumbres relacionadas con los mercados en los que opera y los productos que vende.

Relacionadas con la Argentina

El enfoque sigue siendo la corrección de los desequilibrios macroeconómicos llevada a cabo por el nuevo Gobierno. La administración de Javier Milei asumió el cargo validando una corrección del tipo de cambio a mediados de diciembre de 2023, lo que respaldó la compra de divisas por parte del Banco Central, afectando positivamente la acumulación de reservas. El salto en el tipo de cambio, sumado a la corrección de precios relativa

iniciada en diciembre, resultó en una aceleración de la inflación a finales de 2023 que se prolongó durante los primeros meses de 2024. Sin embargo, en los últimos meses, la inflación se ha moderado, consecuencia de un ancla cambiaria y la reducción de los saldos monetarios reales, en parte debido a la eliminación del déficit fiscal.

El gobierno argentino ha logrado imprimir superávits fiscales cada mes desde enero, lo que ha eliminado la financiación del Banco Central al Tesoro. Esto se logró principalmente a través de un ajuste del gasto público en términos reales, que compensó con creces la caída en los ingresos. La reducción del gasto se explicó por la caída en las pensiones en términos reales y por los recortes en el gasto de capital y en las transferencias no automáticas a las provincias. El equilibrio de las cuentas públicas también se acompañó de un ajuste al alza en las tarifas de servicios públicos, cuyo virtual congelamiento en los últimos años había llevado a una disminución en la cobertura de los costos de suministro de servicios, ejerciendo presión sobre el gasto en subsidios económicos.

En cuanto a los ingresos, el impuesto PAIS y los aranceles sobre el comercio exterior compensaron en gran medida la caída en los ingresos relacionados con la actividad (impuestos y contribuciones a la seguridad social). En los próximos meses, se espera que la amnistía fiscal y las modificaciones aprobadas en el proyecto de ley 'Ley de Bases' y el paquete fiscal impulsen la recaudación tributaria, lo que podría permitir una reducción del impuesto PAIS.

En las últimas semanas, el BCRA inauguró un nuevo marco monetario con el objetivo de consolidar la estabilidad de precios. Según la autoridad monetaria, durante la fase actual, la cantidad de pesos estará limitada al monto nominal existente al 30 de abril en la base monetaria amplia. Además, se llevó a cabo la migración de las obligaciones monetarias restantes del balance del BCRA al balance del Tesoro, eliminando completamente el saldo de las obligaciones remuneradas. Para establecer un mecanismo de regulación de la liquidez, el 17 de julio el Tesoro emitió Letras de Regulación Fiscal (LEFIs). A medida que se logren estabilidad y crecimiento, se espera que esto conduzca a una remonetización de la economía, con el BCRA gestionando la liquidez del sistema bancario a través de la tasa de interés de las LEFIs.

En cuanto a la divisa, la posible eliminación de las restricciones a la cuenta de capital depende de la capacidad del BCRA para acumular reservas. El gobierno argentino anticipa eliminar los controles cambiarios una vez que esté seguro de que se ha resuelto el exceso de dinero. Hay optimismo de que la aprobación de la 'Ley de Bases' aumentará las reservas en los próximos meses, y el gobierno argentino también podría buscar desembolsos adicionales de divisas del FMI u otras instituciones financieras internacionales.

Relacionadas con el Sistema Financiero

El Emisor espera que el sistema financiero argentino continuará interactuando principalmente con el sector privado, con financiaciones e imposiciones de corto plazo, al tiempo que mantendrá altos niveles de liquidez. Los beneficios de las entidades del sistema financiero se encuentran muy influenciados actualmente por el contexto altamente inflacionario. De todas maneras, se espera que los bancos continúen registrando beneficios reales positivos, permitiendo mantener los niveles de capitalización por encima de los requisitos mínimos. Los niveles actuales de cobertura de la irregularidad con previsiones contables constituyen otra de las fortalezas del sistema financiero. En Argentina, el relativamente bajo apalancamiento de empresas y familias en comparación con el promedio regional evidencia el potencial de las entidades financieras locales.

Durante los meses restantes del año 2024 y el año 2025, el Emisor continuará con el objetivo de fortalecer su posición de liderazgo en el mercado, prestando atención a la rentabilidad del negocio, apalancada en la expansión y atracción de nuevos clientes. El Emisor cree que esta estrategia solo es posible en la medida en que se brinde una experiencia diferenciadora a sus clientes, la cual se basa en la transformación digital y la simplicidad de su propuesta.

El compromiso del Emisor con la simplificación de la oferta de productos y servicios, garantizando procesos más seguros y eficientes y adaptando su enfoque al cliente, respaldará un crecimiento significativo y la eficiencia operativa. La personalización de sus ofertas a clientes y segmentos y el foco en mejorar la experiencia de sus clientes son las claves para que sigan eligiendo al Emisor. Al enfocarse en estos pilares, el Emisor espera aprovechar nuevas líneas de negocio, como NAVE.

El análisis de estas tendencias debe ser leído junto con la información expuesta en la sección "*Factores de Riesgo Adicionales*" del presente Suplemento de Prospecto, teniendo en cuenta que la economía argentina ha sido volátil históricamente, lo que ha tenido un impacto negativo en el volumen y el crecimiento del sistema financiero.

Políticas Contables Críticas

La preparación de los estados financieros de acuerdo con los lineamientos emitidos por el BCRA descriptas en "Cierta Información Financiera" requiere el uso de ciertas estimaciones contables críticas. Asimismo, requiere que el *management* ejerza su juicio en el proceso de aplicación de las normas contables establecidas por el Banco Central de la República Argentina para definir las políticas contables del Banco.

Del mismo modo, se monitorean las condiciones relacionadas con los activos no financieros para determinar si requieren una revisión del período restante de amortización o depreciación, o si indican un deterioro en el valor que no puede recuperarse.

El Banco ha identificado las siguientes áreas que implican un mayor grado de juicio o complejidad, o áreas donde las suposiciones y estimaciones son significativas para sus estados financieros presentados en este documento y que son esenciales para comprender los riesgos contables/financieros subyacentes.

Valor Razonable de los Instrumentos Financieros

El valor razonable de los instrumentos financieros que no cotizan en mercados activos se determina mediante el uso de técnicas de valuación. Dichas técnicas son validadas y revisadas periódicamente por personal calificado e independiente del área que las creó. Todos los modelos se evalúan y ajustan antes de su uso para garantizar que sus resultados reflejen la información actual y los precios de mercado comparables. En la medida de lo posible, los modelos utilizan información observable; sin embargo, factores como el riesgo crediticio (tanto el riesgo propio como el de la contraparte), volatilidades, correlaciones y curvas requieren el uso de estimaciones. Los cambios en las suposiciones sobre estos factores pueden afectar el valor razonable reportado de los instrumentos financieros.

Pérdidas por Deterioro de los Instrumentos Financieros

El Banco utiliza el modelo de pérdidas crediticias esperadas de la NIIF 9. Las estimaciones más significativas del modelo están relacionadas con la subjetividad involucrada en la proyección de los escenarios macroeconómicos para la determinación del factor prospectivo. Existe un alto grado de incertidumbre al estimar mediante el uso de supuestos subjetivos que son sensibles a factores de riesgo.

Deterioro de Activos No Financieros

Los activos intangibles con vidas útiles finitas y los bienes de uso (propiedad, planta y equipo) son amortizados o depreciados de manera lineal a lo largo de su vida útil estimada. El Banco monitorea las condiciones relacionadas con estos activos para determinar si los eventos y circunstancias justifican una revisión del período de amortización o depreciación restante, y si existen factores o circunstancias que impliquen un deterioro en el valor de los activos que no pueda ser recuperado.

El Banco ha aplicado criterio para identificar indicadores de deterioro en los bienes de uso (propiedad, planta y equipo) y activos intangibles. El Banco ha determinado que no hubo indicadores de deterioro para ninguno de los ejercicios fiscales presentados en sus estados financieros.

Impuesto a las Ganancias e Impuesto Diferido

Se requiere un juicio significativo al determinar los activos y pasivos por impuestos corrientes y diferidos. El impuesto corriente se provisiona de acuerdo con los montos que se espera pagar; el impuesto diferido se provisiona sobre las diferencias temporarias entre las bases fiscales de los activos y pasivos y sus valores contables, a las tasas que se espera estén vigentes en el momento de su reversión.

Se reconoce un activo por impuesto diferido en la medida en que exista una probabilidad de que haya ganancias fiscales futuras contra las cuales se puedan utilizar las diferencias temporarias, basándose en los presupuestos de la gerencia en cuanto a los montos y plazos de las ganancias imponibles futuras. Las ganancias reales pueden diferir de estas estimaciones, por ejemplo, debido a cambios en la legislación fiscal o al resultado de la revisión final de las declaraciones fiscales por parte de la autoridad fiscal y los tribunales tributarios.

ON BANCO DE GALICIA Y BUENOS AIRES S.A.U. Clase XVI (ON Internacional 2024)

Las ganancias fiscales futuras y el monto de los beneficios fiscales que probablemente se materialicen en el futuro se basan en un plan de negocio a mediano plazo elaborado por la Administración, que surge de expectativas consideradas razonables.

Resultados de las operaciones de los períodos de seis meses finalizados el 30 de junio de 2024 y 30 de junio de 2023 y de los ejercicios finalizados el 31 de diciembre de 2023, 31 de diciembre de 2022 y 31 de diciembre de 2021.

A continuación, se analizan los resultados de las operaciones del Emisor correspondientes al período de seis meses finalizado el 30 de junio de 2024 comparados con los resultados de las operaciones correspondientes al período de seis meses finalizado el 30 de junio de 2023 (expresado en moneda constante al 30 de junio de 2024), los resultados de las operaciones del ejercicio finalizado el 31 de diciembre de 2023 comparados con el ejercicio finalizado el 31 de diciembre de 2022 (expresados en moneda constante a diciembre de 2023), y los resultados de las operaciones al 31 de diciembre de 2022 comparados con los resultados de las operaciones al 31 de diciembre de 2021 (expresados en moneda constante a diciembre de 2023).

Estados de resultados

	Para el período de seis meses finalizado el 30 de junio de		Para el ejercicio finalizado el 31 de diciembre de		
	2024	2023	2023	2022	2021
	(no auditado)				
	(en millones de Pesos, salvo que se indique lo contrario)				
Estado de resultados					
Resultado neto por intereses	2.411.107	1.141.218	1.461.943	236.380	417.742
Resultado neto por comisiones	234.721	249.710	291.308	255.932	245.305
Resultado neto de instrumentos financieros	324.134	309.499	159.174	1.016.430	581.919
Diferencia de cotización de oro y moneda extranjera	72.166	176.637	532.623	60.255	22.406
Otros ingresos operativos	82.595	90.115	278.828	155.900	109.011
Previsión por riesgo de incobrabilidad	(137.847)	(95.957)	(122.283)	(108.731)	(86.899)
Ingreso operativo neto	**2.986.877**	**1.871.222**	**2.601.593**	**1.616.166**	**1.289.484**
Beneficios al personal	(226.082)	(195.246)	(251.555)	(208.152)	(189.101)
Gastos de administración	(199.586)	(174.145)	(204.566)	(197.212)	(196.590)
Depreciaciones y desvalorizaciones de bienes	(53.010)	(59.956)	(70.169)	(69.151)	(65.648)
Otros gastos operativos	(414.558)	(326.418)	(410.391)	(285.170)	(247.146)
Resultado operativo	**2.093.640**	**1.115.457**	**1.664.912**	**856.481**	**590.999**
Resultado por la posición monetaria neta	(1.163.930)	(761.197)	(1.225.234)	(689.940)	(378,811)
Resultado por asociadas y negocios conjuntos	(3.194)	(767)	(905)	(879)	450
Impuesto a las ganancias	(341.338)	(91.978)	(156.000)	(26.698)	(62.900)
Resultado neto del período/ejercicio	**585.178**	**261.515**	**282.773**	**138.964**	**149.738**
Otros resultados integrales	832	6	14	575	**466**
Total resultado integral neto	**586.010**	**261.521**	**282.787**	**139.539**	**150.204**
Indicadores (%)					
Retorno sobre activos	8,66%	3,40%	3,34%	1,64%	1,73%
Retorno sobre patrimonio neto	37,14%	19,54%	18,18%	9,30%	10,47%
Ganancia por acción básica (en Pesos)	**875,30**	**391,17**	**422,97**	**207,86**	**223,97**

Resultado neto

Período de seis meses finalizado el 30 de junio de 2024 comparado con el período de seis meses finalizado el 30 de junio de 2023

ON BANCO DE GALICIA Y BUENOS AIRES S.A.U. Clase XVI (ON Internacional 2024)

El resultado neto del Emisor correspondiente al período de seis meses finalizado el 30 de junio de 2024 fue de $585.178 millones respecto de los $261.515 millones registrados al 30 de junio de 2023, lo que representa un aumento de $323.663 millones principalmente atribuible a un aumento en los ingresos operativos de $1.871.222 millones al 30 de junio de 2023 a $2.986.877 millones al 30 de junio de 2024.

La ganancia neta por acción del Emisor correspondiente al período de seis meses finalizado el 30 de junio de 2024 fue de $875,30 millones respecto de los $391,17 millones registrados al 30 de junio de 2023. El retorno sobre el activo promedio y el retorno sobre el patrimonio neto promedio del Emisor por el período de seis meses finalizado el 30 de junio de 2024 fueron de 8,66% y 37,14%, respectivamente, en comparación con 3,40% y 19,54%, respectivamente, al 30 de junio de 2023.

Ejercicio 2023 comparado con el ejercicio 2022

El resultado neto del Emisor al 31 de diciembre de 2023 fue de $282.773 millones frente a los $138.964 millones registrados al 31 de diciembre de 2022, lo que representa un aumento de $143.809 millones o del 103%.

El crecimiento del resultado neto del ejercicio en comparación con el registrado al 31 de diciembre de 2022 obedeció principalmente a un incremento en el ingreso operativo neto de $1.616.166 millones en 2022 a $2.601.593 millones en 2023, impulsado por un aumento en los ingresos netos por intereses de $1.225.563 millones, impulsado por un mayor volumen de instrumentos financieros y tasas más altas. Este incremento fue compensado por un aumento en la pérdida por la posición monetaria neta de $689.940 millones en 2022 a $1.225.234 millones en 2023, debido a un aumento en la inflación.

Ejercicio 2022 comparado con el ejercicio 2021

El resultado neto del Emisor al 31 de diciembre de 2022 fue de $138.964 millones frente a los $149.738 millones registrados al 31 de diciembre de 2021, lo que representa una disminución de $10.774 millones o del 7%.

La disminución del resultado neto del ejercicio en comparación con el registrado al 31 de diciembre de 2021 obedeció principalmente a una mayor pérdida por la posición monetaria neta de $378.811 millones en 2021 a $689.940 millones en 2023, como consecuencia de las tasas de inflación más altas, compensado por un incremento en el ingreso operativo neto de $1.289.484 millones en 2021 a $1.616.166 millones en 2022 debido a un aumento en los ingresos netos provenientes de instrumentos financieros, debido a los intereses generados por los títulos de deuda del gobierno.

Activos rentables

El siguiente cuadro presenta el rendimiento de los activos rentables del Emisor:

ON BANCO DE GALICIA Y BUENOS AIRES S.A.U. Clase XVI (ON Internacional 2024)

	Al 30 de junio de			
	2024		2023	
	Saldo promedio	Rendimiento/tasa promedio	Saldo promedio	Rendimiento/tasa promedio
	(no auditado)			
	(en millones de Pesos, salvo por las tasas)			
Activos rentables				
En pesos	7.198.519	109,11%	9.919.909	72,84%
Títulos públicos	2.177.351	179,58%	4.701.576	84,56%
Préstamos	2.762.913	88,82%	4.122.370	64,38%
Otros activos rentables	2.258.266	66,00%	1,096.013	54,42%
En moneda extranjera	1.032.746	34,90%	763.977	16,78%
Títulos públicos	481.819	70,36%	270.765	21,80%
Préstamos	471.092	4,39%	334.813	5,83%
Otros activos rentables	79.837	0,88%	158.433	31,37%
Total activos rentables	**8.231.265**	**99,80%**	**10.683.886**	**68,83%**
Margen y rendimiento neto				
Margen por intereses, base nominal (1)		57,68%		17,24 %
Costo de fondos en respaldo de activos rentables		14,57%		18,97 %
Rendimiento neto de activos rentables (2)		35,33%		15,44 %

(1) Refleja la diferencia entre la tasa de interés nominal promedio de activos rentables y la tasa de interés nominal promedio de pasivos con costo. Las tasas de interés incluyen el ajuste por CER/UVA.

(2) Ingreso neto por intereses dividido por los activos rentables promedio. Las tasas de interés incluyen el ajuste por CER/UVA.

	Al 31 de diciembre de					
	2023		2022		2021	
	Saldo promedio	Rendimiento/ tasa	Saldo promedio	Rendimiento/ tasa	Saldo promedio	Rendimiento/ tasa
	(en millones de Pesos, salvo por las tasas)					
Activos rentables						
En pesos	5.046.699	87,74%	4.997.912	58,32%	5.382.297	37,08%
Títulos públicos	2.122.907	99,78%	2.168.904	65,67%	1.643.276	39,27%
Préstamos	2.205.852	73,95%	2.419.706	49,88%	2.725.658	36,64%
Otros activos rentables	717.940	94,52%	409.302	69,25%	1.013.363	34,74%
En moneda extranjera	474.375	12,85%	234.097	8,10%	404.682	7,02%
Títulos públicos	237.489	9,56%	16.962	10,17%	21.947	(15,04%)
Préstamos	163.385	5,74%	210.776	5,67%	364.203	6,61%
Otros activos rentables	73.501	39,31%	6.359	83,15%	18.532	41,07%
Total activos rentables	**5.521.074**	**81,31%**	**5.232.009**	**56,07%**	**5.786.979**	**34,98%**
Margen y rendimiento neto						
Margen por intereses, base nominal (1)		21,32%		19,45 %		14,34 %
Costo de fondos en respaldo de activos rentables		49,28%		30,52 %		17,72 %
Rendimiento neto de activos rentables		32,03 %		25,55 %		17,26 %

(1) Refleja la diferencia entre la tasa de interés nominal promedio de activos rentables y la tasa de interés nominal promedio de pasivos con costo. Las tasas de interés incluyen el ajuste por CER/UVA.

(2) Ingreso neto por intereses dividido por los activos rentables promedio. Las tasas de interés incluyen el ajuste por CER/UVA.

ON BANCO DE GALICIA Y BUENOS AIRES S.A.U. Clase XVI (ON Internacional 2024)

Período de seis meses finalizado el 30 de junio de 2024 comparado con el período de seis meses finalizado el 30 de junio de 2023

El saldo promedio de activos rentables del Emisor para el período de seis meses finalizado el 30 de junio de 2024 fue de $8.231.265 millones, en comparación con $10.683.886 millones al 30 de junio de 2023, lo que representa una disminución de $2.452.621 millones principalmente atribuible a un menor volumen de títulos de deuda del gobierno en pesos por $2.524.225 millones. El rendimiento promedio de los activos generadores de intereses fue del 99,80% en el período de seis meses terminado el 30 de junio de 2024, en comparación con el 68,83% en el período de seis meses terminado el 30 de junio de 2023, lo que representa un aumento de 3.097 pbs, atribuible principalmente a un incremento en la tasa de interés promedio ganada en los valores gubernamentales en pesos (aumento de 9.502 pbs en comparación con 2023).

Ejercicio 2023 comparado con el ejercicio 2022

El saldo promedio de activos rentables del Emisor incrementó $289.065 millones, de $5.521.074 millones al 31 de diciembre de 2022 a $5.232.009 millones al 31 de diciembre de 2023, lo que representa un aumento del 6% en comparación con 2022. De este incremento, $308.638 millones fueron atribuibles a un incremento en el tamaño promedio de otros activos rentables en pesos. El rendimiento promedio de los activos rentables fue de 81,31% en 2023, frente a 56,07% en 2022, lo que representa un incremento de 2.524 pbs principalmente atribuible a un aumento en la tasa de interés promedio devengada por títulos públicos en pesos (la cual incrementó 3.411 pbs respecto a 2022).

Ejercicio 2022 comparado con el ejercicio 2021

El saldo promedio de activos rentables del Emisor disminuyó $554.970 millones, de $5.786.979 millones al 31 de diciembre de 2021 a $5.232.009 millones al 31 de diciembre de 2022, lo que representa una disminución del 10% en comparación con 2021. De esta disminución, $604.061 millones correspondieron a una disminución en el volumen promedio de otros activos rentables en pesos y en el volumen promedio de préstamos en pesos de $305.952 millones, compensado por un aumento de $525.628 millones en títulos públicos en pesos. El rendimiento promedio de los activos rentables fue de 56,07% en 2022, frente a 34,98% en 2021, lo que representa un incremento de 2.109 pbs principalmente atribuible a un aumento en la tasa de interés promedio devengada por otros activos rentables (la cual incrementó 4.208 pbs respecto a 2021).

Pasivos con costo

El siguiente cuadro presenta el rendimiento del costo de los fondos:

ON BANCO DE GALICIA Y BUENOS AIRES S.A.U. Clase XVI (ON Internacional 2024)

	Al 30 de junio de			
	2024		2023	
	Saldo promedio	Rendimiento/tasa promedio	Saldo promedio	Rendimiento/tasa promedio
	(no auditado)			
	(en millones de Pesos, salvo por las tasas)			
Pasivos con costo				
En pesos	3.734.519	63,46%	6,226, 961	64,64%
Cajas de ahorro	579.120	0,02%	835,955	0,02%
Plazo fijo	1.735.672	83,61%	3,992,734	76,57%
Otros depósitos	1.129.032	65,01%	1,224,065	68,96%
Títulos de deuda	23.957	70,89%	7,719	77,34%
Otros pasivos con costo	266.738	62,91%	166,507	70,85%
En moneda extranjera	1.960.801	1,48%	1,631,175	1,77 %
Cajas de ahorro	1.398.437	— %	1,035,636	— %
Plazo fijo	226.313	1,70%	262,393	1,60 %
Otros depósitos	34.188	— %	43,999	— %
Títulos de deuda	248.091	7,93%	235,039	8,37 %
Otros pasivos con costo	53.772	10,30%	54,106	9,18%
Total pasivos con costo	**57.912**	**42,12%**	**7.858.153**	**51,59 %**

	Al 31 de diciembre de					
	2023		2022		2021	
	Saldo promedio	Rendimiento /tasa promedio	Saldo promedio	Rendimiento/ tasa promedio	Saldo promedio	Rendimiento /tasa promedio
	(en millones de Pesos, salvo por las tasas)					
Pasivos con costo						
En pesos	3.552.291	76,07 %	3.421.482	46,20 %	3.625.040	27,77 %
Cajas de ahorro	476.643	0,02 %	568.378	0,02 %	653.339	0,02 %
Plazo fijo	2.207.830	90,15 %	2.133.133	58,75 %	2.205.601	35,06 %
Otros depósitos	768.926	82,77 %	677.614	45,47 %	733.101	30,25 %
Títulos de deuda	2.658	77,31 %	20.945	52,99 %	18.259	38,50 %
Otros pasivos con costo	96.233	76,32 %	21.412	37,59 %	14.740	30,25 %
En moneda extranjera	983.030	1,86 %	939.063	1,71 %	1.343.530	1,43 %
Cajas de ahorro	621.302	— %	555.433	— %	777.705	— %
Plazo fijo	147.836	1,70 %	163.461	0,89 %	248.464	0,67 %
Otros depósitos	23.911	— %	42.327	— %	43.378	— %
Títulos de deuda	144.735	8,65 %	145.776	9,37 %	207.864	7,52 %
Otros pasivos con costo	45.246	7,11 %	32.066	2,96 %	66.119	2,82 %
Total pasivos con costo	**4.535.320**	**59,99 %**	**4.360.545**	**36,62 %**	**4.968.570**	**20,64 %**

ON BANCO DE GALICIA Y BUENOS AIRES S.A.U. Clase XVI (ON Internacional 2024)

Período de seis meses finalizado el 30 de junio de 2024 comparado con el período de seis meses finalizado el 30 de junio de 2023

El saldo promedio de pasivos con costo del Emisor para el período de seis meses finalizado el 30 de junio de 2024 fue de $5.695.317 millones, en comparación con $7.858.153 millones al 30 de junio de 2023, lo que representa una disminución de $2.162.836 millones principalmente atribuible a un menor volumen de depósitos a plazo fijo en pesos por $2.257.062 millones. El rendimiento promedio de las obligaciones generadoras de intereses fue del 42,12% en el período de seis meses terminado el 30 de junio de 2024, en comparación con el 51,59% en el período de seis meses terminado el 30 de junio de 2023, lo que representa una disminución de 947 puntos básicos, atribuible principalmente a una disminución en la tasa de interés promedio ganada en otras obligaciones remuneradas en pesos (disminución de 794 puntos básicos en comparación con 2023).

Ejercicio 2023 comparado con el ejercicio 2022

El saldo promedio de pasivos con costo del Emisor al 31 de diciembre de 2023 fue de $4.535.320 millones en comparación con los $4.360.545 millones al 31 de diciembre de 2022, lo que representa un aumento mínimo del 4% en comparación con 2022. Dicho incremento fue atribuible principalmente a un incremento de $91.312 millones en el saldo promedio de otros depósitos en pesos, el cual aumentó a $768.926 millones al 31 de diciembre de 2023 de $677.614 millones al 31 de diciembre de 2022 y a un incremento de $74.697 millones en el saldo promedio de depósitos a plazo fijo en pesos, el cual incrementó a $2.207.830 millones al 31 de diciembre de 2023 de $2.133.133 millones al 31 de diciembre de 2022. El rendimiento promedio de los pasivos con costo fue de 59,99% en 2023, frente a 36,62% en 2022, lo que representa un incremento de 2.337 pbs principalmente atribuible a un aumento en la tasa de interés promedio correspondiente a otros pasivos con costo (la cual incrementó 3.873 pbs respecto a 2022).

Ejercicio 2022 comparado con el ejercicio 2021

El saldo promedio de pasivos con costo del Emisor al 31 de diciembre de 2022 fue de $4.360.545 millones en comparación con los $4.968.570 millones al 31 de diciembre de 2021, lo que representa una disminución del 12% en comparación con 2021. Dicha disminución fue atribuible principalmente a una disminución de $222.272 millones en el saldo promedio de cajas de ahorro en moneda extranjera, el cual decreció a $555.433 millones al 31 de diciembre de 2022 de los $777.705 millones registrados al 31 de diciembre de 2021 y a una disminución de $85.003 millones en el saldo promedio de depósitos a plazo fijo en moneda extranjera, el cual decreció a $163.461 millones al 31 de diciembre de 2022 de los $248.464millones al 31 de diciembre de 2023. El rendimiento promedio de los pasivos con costo fue de 36,62% en 2022, frente a 20,64% en 2021, lo que representa un incremento de 1.598 pbs principalmente atribuible a un aumento en la tasa de interés promedio devengada por depósitos a plazo fijo en pesos (la cual incrementó 2.369 pbs respecto a 2021).

Resultado neto por intereses

A continuación, se detalla la composición del resultado neto por intereses:

ON BANCO DE GALICIA Y BUENOS AIRES S.A.U. Clase XVI (ON Internacional 2024)

	Para el período de seis meses finalizado el 30 de junio de		Para el ejercicio finalizado el 31 de diciembre de		
	2024	2023	2023	2022	2021
	(no auditado)				
	(en millones de Pesos, salvo por porcentajes)				
Por títulos privados	0	200	113	63	285
Por títulos públicos	1.788.728	1.765.569	2.057.645	481.059	94.289
Por préstamos y otras financiaciones	1.230.401	1.337.412	1.645.284	1.217.918	1.022.187
Sector financiero	8.530	12.256	16.862	16.607	13.780
Sector privado no financiero	1.221.871	1.325.156	1.628.422	1.201.311	1,008.407
Adelantos	160.010	165.660	205.159	150.710	89.138
Documentos	407.587	543.123	700.534	482.602	378.941
Hipotecarios	215.692	129.782	161.912	134.695	121.020
Prendarios	15.844	25.904	28.910	28.913	27.285
Personales	148.895	148.486	169.304	154.099	150.051
Tarjetas de crédito	265.534	301.278	350.823	239.440	215.875
Arrendamientos financieros	3.182	5.481	6.484	2.388	2.146
Prefinanciación y financiación de exportaciones	2.314	2.505	2.165	4.972	15.249
Otros	2.812	2.939	3.130	3.492	8.701
Por operaciones de pase	726.584	257.648	479.627	134.072	326.820
Total resultado neto por intereses	**3.745.712**	**3.360.830**	**4.182.669**	**1.833.112**	**1.443.582**

Período de seis meses finalizado el 30 de junio de 2024 comparado con el período de seis meses finalizado el 30 de junio de 2023

El resultado neto por intereses del Emisor correspondiente al período de seis meses finalizado el 30 de junio de 2024 fue de $3.745.712 millones respecto de los $3.360.830 millones registrados al 30 de junio de 2023, lo que representa un aumento de $384.882 millones principalmente atribuible a un incremento de $468.936 millones en transacciones de recompra.

Ejercicio 2023 comparado con el ejercicio 2022

El resultado neto por intereses del Emisor al 31 de diciembre de 2023 fue de $4.182.669 millones frente a los $1.833.112 millones registrados al 31 de diciembre de 2022, lo que representa un aumento del 128%. Dicho incremento fue atribuible a un incremento de $1.576.586 millones o del 328% en títulos públicos y a un aumento de $427.366 millones o del 35% en préstamos y otras financiaciones.

El aumento de $1.576.586 millones en los ingresos por intereses de títulos públicos obedeció principalmente a los intereses devengados por la catera de instrumentos emitidos por el BCRA (LELIQ) adquiridos a partir del 1 de enero de 2023.

El incremento de $427.366 millones en los ingresos por intereses de préstamos y otras financiaciones obedeció al aumento en el volumen de pagarés.

De acuerdo con información del BCRA, al 31 de diciembre de 2023, la participación de mercado estimada del Emisor en préstamos al sector privado fue del 10,93%, en comparación con 11,76% al 31 de diciembre de 2022.

Ejercicio 2022 comparado con el ejercicio 2021

El resultado neto por intereses del Emisor al 31 de diciembre de 2022 fue de $1.833.112 millones frente a los $1.443.582 millones registrados al 31 de diciembre de 2021, lo que representa un aumento del 27%. Dicho incremento obedeció a un aumento de $386.770 millones o del 410% en títulos públicos y a un aumento de $195.731 millones o del 19% en préstamos y otras financiaciones.

ON BANCO DE GALICIA Y BUENOS AIRES S.A.U. Clase XVI (ON Internacional 2024)

El incremento de $386.770 millones en los ingresos por intereses de títulos públicos obedeció a los mayores volúmenes y rendimientos de tasas, en comparación con el ejercicio anterior.

El incremento de $195.731 millones en los ingresos por intereses de préstamos y otras financiaciones obedeció al aumento en el volumen de pagarés y adelantos.

De acuerdo con información del BCRA, al 31 de diciembre de 2022, la participación de mercado estimada del Emisor en préstamos al sector privado fue del 11,76%, en comparación con 12,18% al 31 de diciembre de 2021.

El siguiente cuadro indica la participación de mercado del Emisor en los segmentos detallados a continuación:

	Para el período de seis meses		Para el ejercicio finalizado el 31 de diciembre de		
	2024	2023	2023	2022	2021
	(no auditado)				
			(en porcentajes)		
Total préstamos	11,95	11,70	10,75	11,82	11,97
Préstamos al sector privado	11,90	11,78	10,93	11,76	12,18

(*) Exclusivamente Banco Galicia dentro del mercado nacional, de acuerdo con la información diaria sobre préstamos publicada por el BCRA. Saldos al último día de cada año.

Egresos por intereses

A continuación, se detalla la composición de los egresos por intereses:

	Para el período de seis meses finalizado el 30 de junio de		Para el ejercicio finalizado el 31 de diciembre de		
	2024	2023	2023	2022	2021
	(no auditado)				
			(en millones de Pesos, salvo por porcentajes)		
Por depósitos	1.218.208	2.138.231	2.629.359	1.562.910	996.752
Cuentas corrientes	863	702	1.210	1.625	1.899
Cajas de ahorro	49	74	77	98	107
Plazo fijo e inversiones a plazo	733.102	1.617.323	1.895.574	1.228.122	748.658
Otros	484.193	520.132	732.499	333.065	246.088
Por financiaciones recibidas del BCRA y otras instituciones financieras	2.536	1,850	2.759	3.201	2.916
Por operaciones de pase	4.992	2,871	6.664	4.821	1.448
Por otros pasivos financieros	88.413	61,940	67.380	1.007	2.203
Por títulos de deuda	10.015	5,011	3.154	13.295	9.289
Por títulos de deuda subordinados	10.442	9,709	11.409	11.498	13.232
Total egresos por intereses	**1.334.605**	**2.219.612**	**2.720.726**	**1.596.732**	**1.025.840**

Período de seis meses finalizado el 30 de junio de 2024 comparado con el período de seis meses finalizado el 30 de junio de 2023

Los egresos por intereses del Emisor correspondientes al período de seis meses finalizado el 30 de junio de 2024 fueron de $1.334.605 millones respecto de los $2.219.612 millones registrados al 30 de junio de 2023, lo que representa una disminución de $(885.007) millones principalmente atribuible a una disminución de $(884.221) millones en plazos fijos e inversiones a plazo.

ON BANCO DE GALICIA Y BUENOS AIRES S.A.U. Clase XVI (ON Internacional 2024)

Ejercicio 2023 comparado con el ejercicio 2022

Los egresos por intereses del Emisor al 31 de diciembre de 2023 fueron de $2.720.726 millones frente a los $1.596.732 millones registrados al 31 de diciembre de 2022, lo que representa un aumento del 70%. Dicho incremento fue principalmente atribuible a un aumento en los intereses pagados por depósitos de $1.066.449 millones y a un aumento en los intereses pagados por otros pasivos financieros de $66.373 millones.

Los egresos por intereses de depósitos ascendieron a $2.629.359 millones al 31 de diciembre de 2023, en comparación con $1.562.910 millones al 31 de diciembre de 2022, lo que representa un aumento de $1.066.449 millones. Este incremento se debió principalmente a mayores egresos por intereses relacionados con depósitos a plazo fijo e inversiones a plazo, los que ascendieron a $1.895.574 millones al 31 de diciembre de 2023, representando un aumento de 54% frente a los $1.228.122 millones registrados al 31 de diciembre de 2022 y a un incremento en otros depósitos de $399.434 millones.

El aumento en los intereses pagados por depósitos a plazo fijo e inversiones a plazo fue producto de un aumento en el volumen promedio y en los rendimientos de las tasas.

De acuerdo con información del BCRA y considerando exclusivamente depósitos del sector privado en caja de ahorro y cuenta corriente y depósitos a plazo fijo, la participación estimada del Emisor en el mercado de depósitos argentino decreció de 10,70% al 31 de diciembre de 2022 a 9,97% al 31 de diciembre de 2023.

Ejercicio 2022 comparado con el ejercicio 2021

Los egresos por intereses del Emisor al 31 de diciembre de 2022 fueron de $1.596.732 millones frente a los $1.025.840 millones registrados al 31 de diciembre de 2021, lo que representa un aumento del 56%. Dicho incremento fue principalmente atribuible a un aumento del 57% en los intereses pagados por depósitos.

Los egresos por intereses de depósitos ascendieron a $1.562.910 millones al 31 de diciembre de 2022, en comparación con $996.752 millones al 31 de diciembre de 2021, lo que representa un aumento de $566.158 millones. Este incremento se debió principalmente a mayores egresos por intereses relacionados con depósitos a plazo fijo e inversiones a plazo, los que ascendieron a $1.228.122 millones al 31 de diciembre de 2022, representando un aumento de 64% frente a los $748.658 millones registrados al 31 de diciembre de 2021.

El aumento en los intereses pagados por depósitos a plazo fijo e inversiones a plazo fue producto de un aumento en el volumen y los rendimientos de las tasas.

De acuerdo con información del BCRA y considerando exclusivamente depósitos del sector privado en caja de ahorro y cuenta corriente y depósitos a plazo fijo, la participación estimada del Emisor en el mercado de depósitos argentino aumentó de 10,48% al 31 de diciembre de 2021 a 10,70% al 31 de diciembre de 2022.

El siguiente cuadro indica la participación de mercado del Emisor en los segmentos detallados a continuación:

	Para el período de seis meses finalizado el 30 de junio de		**Para el ejercicio finalizado el 31 de diciembre de**		
	2024	**2023**	**2023**	**2022**	**2021**
	(no auditado)				
			(en porcentajes)		
Total depósitos	8,77	8,78	8,81	9,10	8,43
Depósitos en cuenta corriente, caja de ahorro y a plazo fijo	10,64	9,60	9,97	10,70	10,48
Depósitos del sector privado	10,49	9,46	9,83	10,56	10,30

- *Exclusivamente el Emisor dentro del mercado argentino, de acuerdo con la información diaria sobre depósitos publicada por el BCRA. Saldos al último día de cada año.*

Resultado neto por comisiones

A continuación, se detalla la composición del resultado neto por comisiones:

ON BANCO DE GALICIA Y BUENOS AIRES S.A.U. Clase XVI (ON Internacional 2024)

	Para el período de seis meses finalizado el 30 de junio de		Para el ejercicio finalizado el 31 de diciembre de		
	2024	2023	2023	2022	2021
	(no auditado)				
	(en millones de Pesos, salvo por porcentajes)				
Resultado neto por comisiones de					
Tarjetas de crédito	78.798	72.415	94.474	79.607	78.376
Seguros	6.876	8.319	9.060	10.434	13.015
Deuda	142.359	181.317	197.389	189.613	176.530
Crédito	3.501	2.349	2.798	6.618	12.420
Compromisos de préstamos comerciales y garantía financiera	4.053	1.334	2.148	930	737
Títulos de deuda	30.411	18.538	24.827	15.905	14.548
Transacciones de mercado de cambios	17.243	14.278	15.362	14.271	11.215
Total ingresos por comisiones	**283.243**	**298.549**	**346.059**	**317.378**	**306.840**
Total egresos por comisiones	**(48.521)**	**(48.839)**	**(54.751)**	**(61.446)**	**(61.535)**
Resultado neto por comisiones	**234.721**	**249.710**	**291.308**	**255.932**	**245.305**

Período de seis meses finalizado el 30 de junio de 2024 comparado con el período de seis meses finalizado el 30 de junio de 2023

El resultado neto por comisiones del Emisor correspondiente al período de seis meses finalizado el 30 de junio de 2024 fue de $234.721 millones respecto de los $249.710 millones registrados al 30 de junio de 2023, lo que representa una disminución de $14.989 millones principalmente atribuible a una disminución de $38.958 ingresos por deuda, compensado por un aumento de $11.873 millones en ingresos por títulos valores.

Los ingresos por deuda para el período de seis meses terminado el 30 de junio de 2024 fueron de $142.359 millones, en comparación con $181.317 millones para el período de seis meses terminado el 30 de junio de 2023.

Los ingresos por títulos valores para el período de seis meses terminado el 30 de junio de 2024 fueron de $30.411 millones, en comparación con $18.538 millones para el período de seis meses terminado el 30 de junio de 2023.

Los gastos totales en comisiones del Emisor para el período de seis meses terminado el 30 de junio de 2024 fueron de $48.521 millones, en comparación con $48.839 millones para el período de seis meses finalizado el 30 de junio de 2023, lo que representa una disminución del 1%.

Ejercicio 2023 comparado con el ejercicio 2022

El resultado neto por comisiones del Emisor al 31 de diciembre de 2023 fue de $291.308 millones frente a los $255.932 millones registrados al 31 de diciembre de 2022, lo que representa un aumento del 14%. Este incremento obedeció principalmente a un aumento del 56% en títulos valores y a un aumento del 4% en deuda.

El resultado de títulos valores al 31 de diciembre de 2023 fue igual a $24.827 millones frente a los $15.905 millones registrados al 31 de diciembre de 2022.

Los ingresos de deuda al 31 de diciembre de 2023 fueron de $197.389 millones en comparación con $189.613 millones al 31 de diciembre de 2022.

El total de egresos por comisiones del Emisor al 31 de diciembre de 2023 fue de $54.751 millones frente a los $61.446 millones registrados al 31 de diciembre de 2022, lo que representa una disminución del 11%.

Ejercicio 2022 comparado con el ejercicio 2021

ON BANCO DE GALICIA Y BUENOS AIRES S.A.U. Clase XVI (ON Internacional 2024)

El resultado neto por comisiones del Emisor al 31 de diciembre de 2022 fue de $255.932 millones frente a los $245.305 millones registrados al 31 de diciembre de 2021, lo que representa un aumento de $10.627 millones. Este incremento obedeció principalmente a un aumento del 7% en deuda y 27% en transacciones en el mercado de cambios, compensado por una disminución del 47% en crédito.

Los ingresos por deuda para el ejercicio fiscal terminado el 31 de diciembre de 2022 fueron de $189.613 millones, en comparación con $176.530 millones para el ejercicio fiscal terminado el 31 de diciembre de 2021.

El resultado por transacciones en el mercado de cambios de crédito al 31 de diciembre de 2022 fue de $14.271 millones frente a los $11.215 millones registrados al 31 de diciembre de 2021.

El resultado por tarjetas de crédito gestionadas al 31 de diciembre de 2022 fue de $6.618 millones en comparación con $12.420 millones al 31 de diciembre de 2021.

El total de egresos por comisiones del Emisor al 31 de diciembre de 2022 fue de $61.446 millones frente a los $61.535 millones registrados al 31 de diciembre de 2021, lo que representa una disminución de $89 millones.

Los siguientes cuadros indican el número de tarjetas de crédito en circulación a las fechas indicadas:

	30 de junio de		31 de diciembre de		
	2024	2023	2023	2022	2021
	(no auditado)				
	(número de tarjetas de crédito, salvo indicación en contrario)				
Visa	**2.526.288**	**2.542.905**	**2.553.142**	**3.265.090**	**3.133.597**
"Gold"	590.901	592.790	590.234	804.237	753.865
Internacional	696.374	737.347	728.291	923.064	941.692
Nacional	8.079	13.057	10.513	19.872	25.670
"Business"	157.426	155.372	155.187	173.101	167.680
"Platinum"	431.182	451.862	439.272	675.998	674.741
"Signature"	642.326	592.477	629.645	668.818	569.949
American Express	**648.910**	**661.226**	**661.059**	**701.514**	**796.534**
"Gold"	148.459	157.460	153.977	174.447	209.721
Internacional	103.503	113.191	108.967	120.495	113.681
"Platinum"	162.223	169.702	165.826	189.520	258.188
"Signature"	234.725	220.873	232.289	217.052	214.944
MasterCard	**1,148.201**	**1.103.794**	**1.132.957**	**1.112.453**	**1.204.158**
"Gold"	319.821	308.212	312.545	329.086	351.580
MasterCard	319.002	298.084	311.403	285.100	357.754
"Platinum"	166.350	176.811	169.840	198.361	231.665
"Black"	343.012	320.662	339.150	299.876	263.105
Otros	16	**25**	**19**	**30**	**54**
Total tarjetas de crédito	**4.323.399**	**4.307.925**	**4.347.158**	**5.079.057**	**5.134.289**
Monto total de compras *(en millones de Pesos al 30 de junio de 2024)*	**3.919.353**	**4.2 45.169**	**9.009.816**	**8.037.938**	**7.118.648**

Resultado neto de instrumentos financieros

A continuación, se detalla la composición del resultado neto por instrumentos financieros:

ON BANCO DE GALICIA Y BUENOS AIRES S.A.U. Clase XVI (ON Internacional 2024)

	30 de junio de		31 de diciembre de		
	2024	2023	2023	2022	2021
	(no auditado)				
	(en millones de Pesos, salvo por porcentajes)				
Por medición de activos financieros a valor razonable con cambios en resultados					
Títulos públicos	221.839	240.201	51.533	979.499	548.738
Títulos privados	12.478	56.764	63.694	30.808	17.890
Instrumentos financieros derivados	(33.441)	(5.011)	1.598	704	15.144
Operaciones de pase	(25.183)	(562)	12.003	2.302	15.150
Permuta de tasas	—	—	—	—	(7)
Opciones	(8.258)	(4.449)	(10.405)	(1.599)	—
Otros activos/pasivos financieros	11	—	2	—	—
Resultado por baja de activos a valor razonable	—	—	—	—	47
Resultados por baja de activos a costo amortizado	123.248	17.544	42.347	5.418	99
Total resultado neto de instrumentos financieros	**324.135**	**309.498**	**159.174**	**1.016.429**	**581.918**

Período de seis meses finalizado el 30 de junio de 2024 comparado con el período de seis meses finalizado el 30 de junio de 2023

El resultado neto de instrumentos financieros del Emisor correspondiente al período de seis meses finalizado el 30 de junio de 2024 fue de $324.135 millones respecto de los $309.498 millones registrados al 30 de junio de 2023, lo que representa un aumento de $14.637 millones principalmente atribuible a un aumento de $105.704 millones ingresos por la baja de activos, compensado por una disminución de $44,286 millones en ingresos por títulos privados.

Ejercicio 2023 comparado con el ejercicio 2022

El resultado neto de instrumentos financieros del Emisor al 31 de diciembre de 2023 fue de $159.174 millones frente a los $1.016.429 millones registrados al 31 de diciembre de 2022, lo que representa una disminución de $857.255 millones. Esta disminución se debió al cambio en el modelo de valuación de los instrumentos emitidos por el BCRA, que pasaron de medirse a valor razonable a medirse al costo amortizado.

Ejercicio 2022 comparado con el ejercicio 2021

El resultado neto de instrumentos financieros del Emisor al 31 de diciembre de 2022 fue de $1.101.429 millones frente a los $581.918 millones registrados al 31 de diciembre de 2021, lo que representa un aumento del 75%. Este incremento se debió a un incremento del 79% en los ingresos por intereses relacionados con títulos públicos de $548.738 millones al 31 de diciembre de 2021 a $979.499 millones al 31 de diciembre de 2022.

Resultado por diferencia de cotización de moneda extranjera

Período de seis meses finalizado el 30 de junio de 2024 comparado con el período de seis meses finalizado el 30 de junio de 2023

El resultado neto por diferencia de cotización de moneda extranjera del Emisor correspondiente al período de seis meses finalizado el 30 de junio de 2024 fue de $72.166 millones respecto de los $176.637 millones registrados al 30 de junio de 2023, lo que representa una disminución de $104.471 millones principalmente atribuible a una disminución en la valuación activos y pasivos en moneda extranjera para el período de seis meses terminado el 30 de junio de 2024, equivalentes a $39.131 millones, en comparación con $156.900 millones para el período de seis meses terminado el 30 de junio de 2023, una disminución de $117.769 millones.

Ejercicio 2023 comparado con el ejercicio 2022

El resultado neto por diferencia de cotización de moneda extranjera del Emisor al 31 de diciembre de 2023 fue de $532.623 millones frente a los $60.255 millones registrados al 31 de diciembre de 2022, lo que representa un aumento del 784% o de $472.368 millones. Este incremento se debió principalmente a un aumento en la valuación de activos y pasivos en moneda extranjera al 31 de diciembre de 2023 equivalente a $506.714 millones frente a los $33.604 millones registrados al 31 de diciembre de 2022, lo que representa un incremento de 1.408%.

Ejercicio 2022 comparado con el ejercicio 2021

El resultado neto por diferencia de cotización de moneda extranjera del Emisor al 31 de diciembre de 2022 fue de $60.255 millones frente a los $22.406 millones registrados al 31 de diciembre de 2021, lo que representa un aumento del 169% o de $37.849 millones. Este incremento se debió principalmente a un aumento en la valuación de activos y pasivos en moneda extranjera al 31 de diciembre de 2022 equivalente a $33.604 millones frente a los $9.873 millones registrados al 31 de diciembre de 2021, lo que representa un incremento de 240%.

Otros ingresos operativos

El siguiente cuadro presenta la composición de otros ingresos operativos.

	Para el período de seis meses finalizado el 30 de junio de		Para el ejercicio finalizado el 31 de diciembre de		
	2024	2023	2023	2022	2021
	(no auditado)				
	(en millones de Pesos, salvo por porcentajes)				
Otros ajustes e intereses sobre créditos varios	47.316	42.241	210.19	115.098	42.545
Alquiler de cajas de seguridad [1]	9.522	10.302	12.263	12.473	12.301
Provisiones no afectadas	828	11.140	25.459	202	5.737
Otros	24,929	26,433	30.586	28.126	48.429
Total otros ingresos operativos	**82.595**	**90.115**	**278.827**	**155.900**	**109.011**

1) *Concepto incluido para el cálculo del ratio de eficiencia.*

Período de seis meses finalizado el 30 de junio de 2024 comparado con el período de seis meses finalizado el 30 de junio de 2023

Los otros ingresos operativos del Emisor correspondientes al período de seis meses finalizado el 30 de junio de 2024 totalizaron $82.595 millones respecto de los $90.115 millones registrados al 30 de junio de 2023, lo que representa una disminución del 8% principalmente atribuible a una disminución en la partida provisiones no afectadas.

Ejercicio 2023 comparado con el ejercicio 2022

Los otros ingresos operativos del Emisor al 31 de diciembre de 2023 totalizaron $278.827 millones frente a los $155.900 millones registrados al 31 de diciembre de 2022, lo que representa un incremento del 79%. Este incremento se debió principalmente a un aumento en el rubro Otros ajustes e intereses por créditos diversos y mayores provisiones no afectadas.

Ejercicio 2022 comparado con el ejercicio 2021

Los otros ingresos operativos del Emisor al 31 de diciembre de 2022 totalizaron $155.900 millones frente a los $109.011 millones registrados al 31 de diciembre de 2021, lo que representa un aumento del 43%. Este aumento se debió principalmente a un incremento en el rubro Otros ajustes e intereses por créditos diversos, como consecuencia de resultados por títulos de deuda otorgados en garantía.

Cargo por desvalorización

Período de seis meses finalizado el 30 de junio de 2024 comparado con el período de seis meses finalizado el 30 de junio de 2023

El cargo por desvalorización del Emisor correspondiente al período de seis meses finalizado el 30 de junio de 2024 fue de $137.847 millones respecto de los $95.957 millones registrados al 30 de junio de 2023, lo que representa una disminución de 44%. Este aumento se debió al deterioro en el desempeño de las variables macroeconómicas utilizadas para calcular la PD, y un aumento de la cartera en la etapa 3.

Ejercicio 2023 comparado con el ejercicio 2022

El cargo por desvalorización del Emisor al 31 de diciembre de 2023 fue de $122.283 millones frente a los $108.731 millones registrados al 31 de diciembre de 2022, lo que representa un aumento del 12%. Este aumento se debe al empeoramiento de las variables macroeconómicas utilizadas para calcular la PD, incluyendo El PBI, el desempleo y la tasa de inflación.

Ejercicio 2022 comparado con el ejercicio 2021

El cargo por desvalorización del Emisor al 31 de diciembre de 2022 fue de $108.731 millones frente a los $86.899 millones registrados al 31 de diciembre de 2021, lo que representa un aumento del 25%. Este aumento se debe al empeoramiento de las variables macroeconómicas utilizadas para calcular la PD, incluyendo el PBI, el desempleo y la tasa de inflación.

Beneficios al personal

Período de seis meses finalizado el 30 de junio de 2024 comparado con el período de seis meses finalizado el 30 de junio de 2023

Los beneficios al personal del Emisor correspondiente al período de seis meses finalizado el 30 de junio de 2024 ascendieron a $226.082 millones respecto de los $195.246 millones registrados al 30 de junio de 2023, lo que representa un aumento de 16%. Este aumento fue principalmente como resultado del impacto de los aumentos salariales en los sueldos de los empleados y los bonos anuales.

Ejercicio 2023 comparado con el ejercicio 2022

Los beneficios al personal del Emisor al 31 de diciembre de 2023 ascendieron a $251.555 millones frente a los $208.152 millones registrados al 31 de diciembre de 2022, lo que representa un aumento del 21%. Este aumento se debió principalmente al impacto de incrementos salariales en las remuneraciones y en los bonos anuales del personal.

Ejercicio 2022 comparado con el ejercicio 2021

Los beneficios al personal del Emisor al 31 de diciembre de 2022 ascendieron a $208.152 millones frente a los $189.101 millones registrados al 31 de diciembre de 2021, lo que representa un aumento del 10%. Este aumento se debió principalmente al impacto de incrementos salariales en las remuneraciones y en los bonos anuales del personal.

Gastos de administración

El siguiente cuadro presenta los distintos componentes de los gastos de administración del Emisor.

ON BANCO DE GALICIA Y BUENOS AIRES S.A.U. Clase XVI (ON Internacional 2024)

	Para el período de seis meses finalizado el 30 de junio de		Para el ejercicio finalizado el 31 de diciembre de		
	2024	2023	2023	2022	2021
	(no auditado)				
	(en millones de Pesos)				
Honorarios y retribuciones por servicios	11.779	6.843	10.941	14.227	9.275
Honorarios de Directores y Síndicos	411	425	399	397	431
Gastos de publicidad, promoción e investigación	7.437	9.356	10.458	8.019	7.555
Impuestos	52.673	40.332	49.624	41.380	41.565
Mantenimiento y reparaciones de bienes y sistemas	46.053	35.898	39.653	41.237	46.492
Electricidad y comunicaciones	11.078	9.408	10.814	11.182	13.302
Gastos de representación y movilidad	–	–	–	13	14
Papelería y útiles	1.098	793	1.168	685	914
Servicios administrativos contratados	36.752	33.795	39.653	40.983	38.068
Seguridad	4.983	5.089	5.834	5.334	5.682
Seguros	2.164	1.769	1.898	2.326	2.753
Otros	25.159	30.437	34.125	31.430	30.541
Total gastos de administración	**199.586**	**174.145**	**204.567**	**197.212**	**196.590**

Período de seis meses finalizado el 30 de junio de 2024 comparado con el período de seis meses finalizado el 30 de junio de 2023

Los gastos de administración del Emisor correspondientes al período de seis meses finalizado el 30 de junio de 2024 fueron de $199.586 millones respecto de los $174.145 millones registrados al 30 de junio de 2023, lo que representa un aumento de $25.441 millones principalmente atribuible a un aumento del 31% en impuestos y un aumento del 28% en mantenimiento y reparaciones de bienes y sistemas.

Los impuestos sobre servicios para el período de seis meses finalizado el 30 de junio de 2024 fueron de $52.673 millones, en comparación con $40.332 millones para el período de seis meses finalizado el 30 de junio de 2023.

El mantenimiento y reparación de bienes y sistemas para el período de seis meses finalizado el 30 de junio de 2024 fueron de $46.053 millones, en comparación con $35.898 millones para el período de seis meses finalizado el 30 de junio de 2023.

Ejercicio 2023 comparado con el ejercicio 2022

Los gastos de administración del Emisor al 31 de diciembre de 2023 ascendieron a $204.566 millones frente a los $197.212 millones registrados al 31 de diciembre de 2022, lo que representa un aumento del 4%. Dicho incremento fue principalmente atribuible a un aumento de $8.244 millones en los impuestos.

Los impuestos por servicios al 31 de diciembre de 2023 ascendieron a $49.624 millones frente a los $41.380 millones registrados al 31 de diciembre de 2022, lo que representa un aumento del 20%.

Ejercicio 2022 comparado con el ejercicio 2021

Los gastos de administración del Emisor al 31 de diciembre de 2022 ascendieron a $197.212 millones frente a los $196.590 millones registrados al 31 de diciembre de 2021, lo que representa un aumento de $622 millones. Este aumento fue principalmente atribuible: (i) a un incremento de $ 4.952 millones en honorarios y retribuciones por servicios, y (ii) a un incremento de $2.915 millones en servicios administrativos contratados, compensado por una disminución de $5.255 millones en gastos por mantenimiento y reparaciones de bienes y sistemas.

Otros gastos operativos

ON BANCO DE GALICIA Y BUENOS AIRES S.A.U. Clase XVI (ON Internacional 2024)

	Para el período de seis meses finalizado el 30 de junio de		Para el ejercicio finalizado el 31 de diciembre de		
	2024	2023	2023	2022	2021
	(no auditado)				
	(en millones de Pesos, salvo por porcentajes)				
Impuesto sobre los ingresos brutos	214.635	224.380	274.349	188.331	155.109
Sobre los ingresos operativos (1) (2)	181.537	197.380	238.790	128.800	106.123
Sobre las comisiones (1)	21.311	16.085	21.671	52.571	43.259
Sobre otros conceptos	11.788	10.916	13.888	6.960	5.727
Aportes al fondo de garantía (1) (2)	5.674	8.091	8.580	9.055	9.774
Cargos por otras provisiones	73.674	6.487	10.887	12.788	8.095
Siniestros	6.221	6.073	10.142	4.468	8.751
Otros egresos financieros (1) (2)	0	625	4.639	2.443	730
Otros egresos por servicios(1)	90.986	74.840	94.427	59.880	52.415
Otros	23.367	5.923	7.367	8.206	12.270
Total otros gastos operativos	**414.558**	**326.418**	**410.391**	**285.170**	**247.145**

(1) Concepto incluido para el cálculo del ratio de eficiencia.
(2) Concepto incluido para el cálculo del margen financiero.

Período de seis meses finalizado el 30 de junio de 2024 comparado con el período de seis meses finalizado el 30 de junio de 2023

Los otros gastos operativos del Emisor correspondientes al período de seis meses finalizado el 30 de junio de 2024 totalizaron $414.558 millones respecto de los $326.418 millones registrados al 30 de junio de 2023, lo que representa un aumento de $88.140 millones principalmente atribuible a un aumento de $67.187 en cargos por otras provisiones y un aumento de $16.146 en otros egresos por servicios.

Los cargos del Emisor por otras provisiones para el período de seis meses finalizado el 30 de junio de 2024 fueron de $73.674 millones, en comparación con $6.487 millones para el período de seis meses finalizado el 30 de junio de 2023, lo que representa un aumento del 1.036%.

Los otros egresos del Emisor por servicios para el período de seis meses finalizado el 30 de junio de 2024 fueron de $90.986 millones, en comparación con 74.840 millones para el período de seis meses finalizado el 30 de junio de 2023.

Ejercicio 2023 comparado con el ejercicio 2022

Los otros gastos operativos del Emisor al 31 de diciembre de 2023 ascendieron a $410.391 millones frente a los $285.170 millones registrados al 31 de diciembre de 2022, lo que representa un aumento del 44%. Este incremento obedeció principalmente a un aumento del 46% en el impuesto sobre los ingresos brutos y a un aumento del 58% en otros egresos por servicios.

El impuesto sobre los ingresos brutos del Emisor al 31 de diciembre de 2023 fue de $274.349 millones frente a los $188.331 millones registrados al 31 de diciembre de 2022, lo que representa un aumento del 46%.

Los otros egresos por servicios del Emisor al 31 de diciembre de 2023 ascendieron a $94.427 millones frente a los $59.880 millones registrados al 31 de diciembre de 2022, lo que representa un aumento del 58%.

Ejercicio 2022 comparado con el ejercicio 2021

Los otros gastos operativos del Emisor al 31 de diciembre de 2022 ascendieron a $285.170 millones frente a los $247.145 millones registrados al 31 de diciembre de 2021, lo que representa un aumento del 15%. Este incremento obedeció principalmente a un aumento del 21% en el impuesto sobre los ingresos brutos y a un aumento del 14% en otros egresos por servicios.

ON BANCO DE GALICIA Y BUENOS AIRES S.A.U. Clase XVI (ON Internacional 2024)

El impuesto sobre los ingresos brutos del Emisor al 31 de diciembre de 2022 fue de $188.331 millones frente a los $155.109 millones registrados al 31 de diciembre de 2021, lo que representa un aumento del 21%.

Los otros egresos por servicios del Emisor al 31 de diciembre de 2022 ascendieron a $59.880 millones frente a los $52.415 millones registrados al 31 de diciembre de 2021, lo que representa un aumento del 14%.

Pérdida por la posición monetaria neta

Período de seis meses finalizado el 30 de junio de 2024 comparado con el período de seis meses finalizado el 30 de junio de 2023

La pérdida por la posición monetaria neta del Emisor correspondiente al período de seis meses finalizado el 30 de junio de 2024 fue de $1.163.930 millones respecto de los $761.197 millones registrados al 30 de junio de 2023, lo que representa un aumento de 53%. Este incremento obedeció a una inflación anual más elevada. La inflación al 30 de junio de 2024 fue del 79,77%, 2.909 bps más alta que la tasa de inflación de 50,68% al 30 de junio de 2023.

Ejercicio 2023 comparado con el ejercicio 2022

La pérdida por la posición monetaria neta del Emisor al 31 de diciembre de 2023 fue de $1.225.234 millones frente a los $689.940 millones registrados al 31 de diciembre de 2022, lo que representa un aumento del 78%. Este incremento obedeció a una inflación anual más elevada. La inflación al 31 de diciembre de 2023 fue del 211,40%, 11.660 bps más alta que la tasa de inflación de 94,80% al 31 de diciembre de 2022.

Ejercicio 2022 comparado con el ejercicio 2021

La pérdida por la posición monetaria neta del Emisor al 31 de diciembre de 2022 fue de $689.940 millones frente a los $378.811 millones registrados al 31 de diciembre de 2021, lo que representa un aumento del 82%. Este incremento obedeció a una inflación anual más elevada. La inflación al 31 de diciembre de 2022 fue del 94,80%, 4.385 bps más alta que la tasa de inflación de 50,94% al 31 de diciembre de 2021.

Impuesto a las ganancias de las actividades continuadas

Período de seis meses finalizado el 30 de junio de 2024 comparado con el período de seis meses finalizado el 30 de junio de 2023

El impuesto a las ganancias de las actividades continuadas del Emisor correspondiente al período de seis meses finalizado el 30 de junio de 2024 fue de $341.338 millones frente a los $91.978 millones registrados al 30 de junio de 2023, lo que representa un aumento de 271%. Este aumento es principalmente atribuible a un aumento en ingresos operativos.

Ejercicio 2023 comparado con el ejercicio 2022

El impuesto a las ganancias de las actividades continuadas del Emisor al 31 de diciembre de 2023 fue de $156.000 millones frente a los $26.698 millones registrados al 31 de diciembre de 2022, lo que representa un aumento del 484%. Este incremento se debió principalmente a un mayor ingreso operativo.

Ejercicio 2022 comparado con el ejercicio 2021

El impuesto a las ganancias de las actividades continuadas del Emisor al 31 de diciembre de 2022 fue de $26.698 millones frente a los $62.900 millones registrados al 31 de diciembre de 2021, lo que representa una disminución del 58%. Esta disminución se debió principalmente a un menor ingreso operativo.

Exposición al sector público argentino

El siguiente cuadro presenta la exposición neta total del Emisor al sector público argentino al 30 de junio de 2024 y 2023 y al 31 de diciembre de 2023, 2022 y 2021.

	30 de junio de		31 de diciembre de		
	2024	2023	2023	2022	2021
	(no auditado)				
	en millones de Pesos al 30 de junio de 2024		*en millones de Pesos al 31 de diciembre de 2023*		
Títulos públicos - posición neta	**5.331.345**	**6.238.627**	**2.518.685**	**3.704.342**	**2.046.923**
Títulos a valor razonable	**1.500.781**	**100.275**	**421.524**	**2.448.672**	**1.424.628**
En pesos	814.883	15.221	(5.576)	114.799	265.629
Ajustables por CER	64.744	58.757	89.143	65.841	57.356
En moneda extranjera	8.322	19.767	18.118	16.499	254
Bono Dual	612.831	6.529	319.840	8.893	—
LELIQs	—	—	—	2.242.640	1.101.389
Títulos al costo amortizado	**2.267.073**	**6.138.352**	**2.097.161**	**1.255.670**	**600.469**
En pesos	254.002	466.468	574.880	183.243	282.886
Ajustables por CER	1.875.269	688.570	1.071.316	865.725	317,583
En moneda extranjera	102.624	—	64.667	—	—
Bono Dual	—	747.112	—	98.620	—
LELIQs	—	3.776.914	96.523	—	—
LEVID	35.178	459.289	289.777	108.083	—
Títulos a valor razonable con cambios en ORI	**1.563.491**	**—**	**—**	**—**	**21.826**
En pesos	1.563.491	—	—	—	**21.826**
Otros créditos por intermediación financiera	**665.404**	**788.541**	**1.065.137**	**296.172**	**1.232.570**
Operaciones de pase - BCRA	660.093	775.844	1.064.534	292.081	1.232.404
Préstamos y otras financiaciones	5.311	12.577	502	4,012	6
Certificados de participación y valores de	—	120	101	79	160
Total exposición al sector público	**5.996.749**	**7.027.168**	**3.583.822**	**4.000.514**	**3.279.493**

(1) No incluye depósitos en el BCRA, ya que constituyen unos de los conceptos mediante los cuales el Emisor cumple con los requisitos de efectivo mínimo.

Al 30 de junio de 2024, la exposición al sector público totalizó $5.996.749 millones, registrando una disminución del 15% en comparación con los $7.027.168 millones registrados en el período de seis meses finalizado el 30 de junio de 2023. Excluyendo los títulos de deuda emitidos por el BCRA, la exposición del emisor ascendió a $5.301.478 millones equivalente al 30% del total del activo.

Al 31 de diciembre de 2023, la exposición al sector público totalizó $3.583.822 millones, registrando una disminución del 10% en comparación con los $4.000.514 millones registrados al 31 de diciembre de 2022. Excluyendo los títulos de deuda emitidos por el BCRA, la exposición del emisor ascendió a $2.132.988 millones equivalente al 25% del total del activo.

Al 31 de diciembre de 2022, la exposición al sector público totalizó $4.000.514 millones, registrando un incremento del 22% en comparación con los $3.279.493 millones registrados al 31 de diciembre de 2021. Excluyendo los títulos de deuda emitidos por el BCRA, la exposición del emisor ascendió a $1.357.710 millones equivalente al 15% del total del activo.

Exposición al sector privado argentino

El siguiente cuadro presenta la exposición total del Emisor al sector privado a las fechas indicadas. Este cuadro incluye todos los rubros del estado de situación financiera y cuentas de orden que representan una exposición crediticia al sector privado: préstamos, arrendamientos, títulos de deuda y otras financiaciones, tales como garantías otorgadas y saldos no utilizados de préstamos otorgados, así como los saldos pendientes, a las fechas indicadas, de préstamos debidamente transferidos a distintos fideicomisos financieros como consecuencia de operaciones de titulización.

Exposición al sector privado

	Para el período de seis meses finalizado el 30 de junio de		Para el ejercicio finalizado el 31 de diciembre de		
	2024	2023	2023	2022	2021
	(no auditado)				
	en millones de Pesos al 30 de junio de 2024		*en millones de Pesos al 31 de diciembre de 2023*		
En pesos	**4.184.889**	**5.251.359**	**2.204.229**	**2.951.687**	**3.503.733**
Préstamos	3.486.106	4.733.524	1.947.885	2.652.703	3.18.,471
Préstamos ajustables por UVA	298.984	315.983	138.535	182.582	213.895
Arrendamientos financieros	8.455	19.103	5.942	9.254	2.326
Otras financiaciones (2)	391.344	182.749	111.867	107.148	105.041
En moneda extranjera	**1.250.916**	**614.954**	**545.790**	**410.846**	**333.023**
Préstamos	825.449	318.301	162.159	207.727	251.699
Arrendamientos financieros	508	1.662	508	1.824	5.049
Otras financiaciones (2)	424.959	294.991	383.123	201.295	76.275
Total financiamiento al sector privado	**5.435.805**	**5.866.313**	**2.750.019**	**3.362.533**	**3.836.756**

(*) Incluye garantías otorgadas, saldos no utilizados de préstamos otorgados y algunos rubros contabilizados en Otros créditos por intermediación financiera.

Al 30 de junio de 2024, la exposición total del Emisor al sector privado totalizó $5.435.805 millones, registrando una disminución del 7% con respecto al 30 de junio de 2023.

Durante el período de seis meses finalizado el 30 de junio de 2024, los préstamos al sector privado disminuyeron, principalmente, aquellos otorgados a agricultura (54%) e individuos (16%), compensado por un aumento en aquellos otorgados a grandes empresas (86%).

Al 31 de diciembre de 2023, la exposición total del Emisor al sector privado totalizó $2.750.019 millones, registrando una disminución del 18% respecto al ejercicio anterior.

Al 31 de diciembre de 2023, los préstamos al sector privado disminuyeron, principalmente, aquellos otorgados a individuos (20%), al sector agropecuario (21%) y grandes empresas (38%).

Al 31 de diciembre de 2022, la exposición total del Emisor al sector privado totalizó $3.362.533 millones, registrando una disminución del 12% respecto al ejercicio anterior.

Al 31 de diciembre de 2022, los préstamos al sector privado disminuyeron, principalmente, aquellos otorgados al sector agropecuario (29%), grandes empresas (44%) y Pymes (11%).

Fondeo

Las actividades crediticias del Emisor constituyen sus principales actividades generadoras de activos. Así pues, la mayoría de sus necesidades de financiamiento y liquidez están asociadas con estas actividades. El objetivo del Emisor es mantener un fondeo rentable y bien diversificado para dar apoyo al crecimiento actual y futuro de los

ON BANCO DE GALICIA Y BUENOS AIRES S.A.U. Clase XVI (ON Internacional 2024)

activos en sus negocios. Para ello, el Emisor depende de diversas fuentes de fondeo. El uso y la disponibilidad de las fuentes de fondeo dependen de las condiciones del mercado, tanto locales como extranjeras, y de las tasas de interés vigentes. Las condiciones del mercado en Argentina incluyen una disponibilidad estructuralmente limitada de financiamiento interno a largo plazo.

Las actividades de fondeo y la planificación de la liquidez del Emisor están integradas en la gestión de sus activos y pasivos, así como en la gestión y las políticas de riesgos financieros.

Tradicionalmente, la principal fuente de fondeo del Emisor ha sido la captación de depósitos. Aunque el Emisor tiene acceso a financiamiento del BCRA, la gerencia no lo considera una fuente principal de fondeo en consonancia con sus estrategias generales analizadas en este documento.

Otras fuentes importantes de fondeo tradicionalmente han incluido la colocación de títulos de deuda en dólares a mediano y a largo plazo en mercados de capitales extranjeros y financiamiento de bancos internacionales y organismos de crédito multilaterales. Luego de la emisión de bonos Tier 2 por US$250 millones en 2016, el Emisor no volvió a recurrir a la colocación de títulos de deuda nuevos y celebró contratos de préstamo a largo plazo con la Corporación Financiera Internacional (“**CFI**"), con el propósito de financiar préstamos a largo plazo a pequeñas y medianas empresas. En junio de 2024 el monto actual del bono verde es de US$12.8 millones.

A continuación, se presenta la composición de las fuentes de fondeo del Emisor a las fechas indicadas:

	Al 30 de junio de			
	2024		2023	
	(no auditado)			
	Importe	%	Monto	%
	(en millones de Pesos, salvo por porcentajes)			
Depósitos	**8.339.471**	**58%**	**10.966819**	**70%**
Cuentas corrientes	1.055.042	7%	1.228.633	8%
Cajas de ahorro	2.470.173	17%	2.251.644	14%
Plazo fijo	2.218.857	15%	4.862.761	31%
Plazo fijo - UVA	115.288	1%	98.876	1%
Otros	2.313.790	16%	2.218.819	14%
Intereses y ajustes	166.321	1%	306.087	2%
Líneas de crédito	**33.644**	**–%**	**45.546**	**–%**
BCRA	273	–%	571	–%
Financiaciones recibidas de instituciones financieras locales	13.219	–%	9.968	–%
Financiaciones recibidas de instituciones financieras	20.153	–%	35.007	–%
Títulos de deuda (subordinados y no subordinados) (1)	**278.733**	**2%**	**269.077**	**2%**
Otras obligaciones (2)	**2.672.035**	**19%**	**1.669.096**	**11%**
Patrimonio neto	**3.100.974**	**21%**	**2.726.531**	**17%**
Total	**14.424.858**	**100%**	**15.677.069**	**100 %**

(1) Cada partida incluye el capital, los intereses devengados, las diferencias de tipo de cambio y las primas a pagar, así como el ajuste por UVA, cuando corresponda.

(2) Incluye deudas con tiendas debido a transacciones con tarjetas de crédito, cobros en nombre de terceros en pesos y moneda extranjera, obligaciones diversas y provisiones, entre otras.

ON BANCO DE GALICIA Y BUENOS AIRES S.A.U. Clase XVI (ON Internacional 2024)

	Al 31 de diciembre de					
	2023		2022		2021	
	Monto	%	Monto	%	Monto	%
	(en millones de Pesos, salvo por porcentajes)					
Depósitos	**5.544.973**	**64**	**6.609.023**	**72**	**6.312.724**	**71%**
Cuentas corrientes	672.887	8	926.205	10	1.469.641	16%
Cajas de ahorro	1.654.806	19	1,433.677	16	1.605.671	18%
Plazo fijo	1.141.768	13	2,622.610	29	2.209.267	25%
Plazo fijo - UVA	49.885	1	110.279	1	90.694	1%
Otros	1.879.733	22	1,367.452	15	870.890	10%
Intereses y ajustes	145.895	2	148.801	2	66.559	1%
Líneas de crédito	**43.517**	**1**	**32.760**	**—**	**54.342**	**1%**
BCRA	193	—	308	—	257	–%
Financiaciones recibidas de instituciones financieras locales	7,411	—	9.450	—	14.273	–%
Financiaciones recibidas de instituciones financieras internacionales	35.912	—	23.002	—	39,813	–%
Títulos de deuda (subordinados y no subordinados) (1)	**223.324**	**3**	**179.955**	**2**	**203-952**	**2%**
Otras obligaciones (2)	**1.207.299**	**14**	**780.897**	**9**	**859.309**	**10%**
Patrimonio neto	**1.653.969**	**19**	**1,563.025**	**17**	**1.517.642**	**17%**
Total	**8.673.082**	**100 %**	**9,165.659**	**100 %**	**8.947.968**	**100 %**

(1) Incluye, en cada concepto, capital, intereses devengados, diferencias de cambio y primas a pagar, así como el ajuste por UVA, en caso de corresponder.

(2) Incluye deudas con comercios por la operatoria de tarjetas de crédito, cobranzas por cuenta de terceros en Pesos y en moneda extranjera, obligaciones diversas y previsiones, entre otros.

Las principales fuentes de fondeo están constituidas por (i) los depósitos del sector privado, (ii) líneas de bancos locales, bancos internacionales y agencias multilaterales de crédito, (iii) la realización de pases pasivos, fundamentalmente de valores negociables públicos, (iv) valores negociables de deuda de mediano y largo plazo colocados en el mercado local e internacional de capitales, y (v) deudas con comercios por la operatoria de tarjetas de crédito.

Al 30 de junio de 2024, los depósitos representaban el 58% del fondeo del Emisor, registrando una disminución de 70% al 30 de junio de, 2023. La base de depósitos del Emisor disminuyó en 24% comparado con el período anterior. La disminución de $2.627.348 en los depósitos obedeció a una disminución en los depósitos a plazo fijo en pesos (58%). Para más información sobre depósitos, véase "*Información Financiera Y Operativa Seleccionada—Depósitos*".

Al 31 de diciembre de 2023, los depósitos representaban el 64% del fondeo del Emisor, lo que representa una disminución respecto del 72% registrado al 31 de diciembre de 2022. La base de depósitos del Emisor disminuyó 16% en 2023 en comparación con 2022. Durante el ejercicio 2023, la disminución de $1.064.050 millones en los depósitos se debió a una disminución en los montos de los depósitos a plazo fijo del Emisor de $2.440.434 millones en diciembre 2022 a $956.750 millones en diciembre 2023, compensado por un aumento de $444.789 millones en las cajas de ahorro en moneda extranjera. Para más información sobre depósitos, véase "*Información Financiera Y Operativa Seleccionada—Depósitos*".

Al 30 de junio de 2024, las líneas de crédito de bancos internacionales y organismos de crédito representativas de deuda en dólares sujeta a ley extranjera totalizaban $33.644 millones. De este total, $13.219 millones correspondían las sumas recibidas del BICE (subsidiaria argentina del banco de desarrollo denominado BICE "Banco de Inversión y Comercio Exterior").

Al 31 de diciembre de 2023, las líneas de crédito de instituciones financieras internacionales ascendían a un total de $43.517 millones, el cual correspondía principalmente a montos recibidos de corresponsales. Asimismo, al 31 de diciembre de 2023, $6.183 millones correspondían a sumas recibidas del BICE.

ON BANCO DE GALICIA Y BUENOS AIRES S.A.U. Clase XVI (ON Internacional 2024)

Los títulos de deuda pendientes del Emisor (solo capital) ascendían a $223.324 millones al 31 de diciembre de 2023, frente a los $179.955 millones al 31 de diciembre de 2022, registrándose un incremento del 24%.

Al 30 de junio de 2024 y al 31 de diciembre de 2023, la composición de las obligaciones negociables del Emisor era la siguiente:

	Moneda	Vencimiento	Tasa de interés anual	Total(*)	
	(en millones de Pesos al 30 de junio de 2024, salvo por las tasas)				
				30 de junio de 2024 (no auditado)	31 de diciembre de
ON Subordinada(1)	US$	19.07.26	(2)	234.551	373.545
Bono verde	US$	21.06.25	5,90%	11.677	27.931
Clase XIII	$	17.07.24	Badlar + 2,0%	32.505	–
Total				**278.733**	**401.476**

- *Incluye capital e intereses.*

(1) *El capital es pagadero en su totalidad en la fecha de vencimiento, léase, el 19 de julio de 2026, a menos que se produzca el rescate total de los títulos, a opción del emisor, a un precio equivalente al 100% del capital pendiente más intereses devengados e impagos.*

(2) *Intereses: tasa fija anual del 8,25% (desde la fecha de emisión hasta el 19 de julio de 2021, inclusive); más un margen a agregar a la tasa de reajuste de referencia nominal del 7,156% anual hasta la fecha de vencimiento. Los intereses son pagaderos semestralmente el 19 de enero y el 19 de julio a partir de 2017.*

Para más información, véase "*Obligaciones contractuales*" a continuación.

Calificaciones

A continuación, se detallan las calificaciones del Emisor a la fecha de este Suplemento de Prospecto:

	Standard & Poor's	Fix Scr	Fitch Ratings	Evaluadora Latinoamericana	Moody's
Calificaciones Locales					
Institucional	raB+				
Deuda (Largo/Corto Plazo)		AAA(arg)/A 1+(arg)			
Deuda Subordinada				AA-	
Depósitos (Largo/Corto Plazo)	raB+/ raB				
Depósitos (Pesos/Moneda Extranjera)					AAA.ar / AAA.ar
Calificaciones Internacionales					
Calificación crediticia del Emisor					
Riesgo de contraparte (Pesos/Moneda Extranjera)	CCC				Caa2 / Caa3
Depósitos bancarios (Pesos/Moneda Extranjera)					Caa2 / Caa3
Deuda a largo plazo (moneda extranjera)					Caa2/Caa3
Títulos de deuda subordinados	CC				Ca

Programas de deuda

El Emisor tiene un programa para la emisión y re-emisión de obligaciones negociables no convertibles en acciones, subordinadas o no, ajustables o no, con o sin garantía, con plazo de 30 días a 30 años, por un valor nominal máximo en circulación de hasta US$483,25 millones. Este programa fue aprobado inicialmente por la CNV el 4 de noviembre de 2005 y fue prorrogado por última vez el 4 de abril de 2020 por la CNV hasta el 4 de

ON BANCO DE GALICIA Y BUENOS AIRES S.A.U. Clase XVI (ON Internacional 2024)

abril de 2025. De acuerdo con la Resolución N° 18.480, la CNV también aprobó un incremento del valor nominal máximo en circulación en virtud del programa a US$1.100 millones. De acuerdo con la Resolución N° 19.520 de fecha 17 de mayo de 2018, la CNV aprobó un incremento del valor nominal máximo en circulación en virtud del programa a US$2.100 millones y la modificación de sus términos y condiciones.

El Emisor también tiene un programa de emisión frecuente de obligaciones negociables aprobado por la CNV el 13 de noviembre de 2019; inscripto bajo el Registro de Emisor Frecuente N° 11 por un valor nominal máximo en circulación de US$1.000 millones.

Obligaciones contractuales

El siguiente cuadro expone los montos totales (capital e intereses) de las principales obligaciones contractuales contabilizadas en el balance del Emisor, con sus respectivas monedas de denominación, plazo remanente hasta el vencimiento, tasa de interés y detalle de pagos exigibles al 30 de junio de 2024.

	30 de junio de 2024						
	Vencimiento	**Tasa de interés anual**	**Total**	**Menos de 1 año**	**1 a 3 años**	**3 a 5 años**	**Más de 5 años**
				(No auditado)			
			(en millones de Pesos)				
Depósitos							
Plazo fijo *($/US$)*	Varios	Varios	2.405.008	2.404.956	52	—	—
Debt Securities							
Obligaciones Negociables Clase XIII	2024	Badlar + 200 pbs	24.474	24.474	—	—	—
2026 Subordinadas *(US$)* (1)	2026	8,0%	226.431	—	226.431	—	—
Bono Verde - IFC *(US$)*	2025	5,8%	11.652	11.652	—	—	—
Loans							
Préstamos financieros IFC *(US$)*	Varios	Varios	—	—	—	—	—
Otros Préstamos financieros *(US$)* (2)	Varios	Varios	10.308	10.308	—	—	—
Préstamos financieros BICE *($)*	Variable	Badlar + 25 pbs	5.645	1.095	1.611	2.905	34
Préstamos financieros BICE *(US$)*	Varios	9,20%	7.499	7.499	—	—	—
Préstamos interfinancieros de corto plazo *($)*	2024	33,40%	277.614	277.614	—	—	—
Préstamos interfinancieros de corto plazo *(US$)*	Varios	3,50%	7.294	7.294	—	—	—
Pases *($)*	2024	33,20%	4.795	4.795	—	—	—
Corresponsales	2024	—	8.557	8.557	—	—	—
BCRA ($)	2024	—	273	273	—	—	—
Total			**2.989.550**	**2.758.517**	**228.094**	**2.905**	**34**

Arrendamientos

El siguiente cuadro presenta información sobre arrendamientos en los que el Emisor reviste la condición de arrendatario:

	31 de diciembre de 2023
	(en millones de Pesos)
Montos reconocidos en el estado de situación financiera:	
Activo por derecho de uso [1]	15.579
Pasivos por arrendamiento [2]	27.138

(1) Contabilizado en Propiedad, planta y equipo por el derecho de uso de inmuebles.
(2) Contabilizado en Otros pasivos financieros.

	31 de diciembre de 2023
	(en millones de Pesos)
Montos reconocidos en el estado de resultados:	
Cargo por depreciación de activos por derecho de uso [1][2]	5.415
Egresos por intereses [3]	3.093
Gastos relacionados con arrendamientos de activos de bajo valor [4]	39
Ingresos por subarrendamientos [5]	71

(1) Depreciación del derecho de uso de inmuebles.
(2) Contabilizado en Cargos por depreciación.
(3) Contabilizado en Otros gastos operativos, Intereses por arrendamientos.
(4) Contabilizado en Gastos de administración.
(5) Contabilizado en Otros ingresos operativos.

Acuerdos extracontables

En el giro habitual del negocio y con el fin de satisfacer las necesidades de financiamiento de sus clientes, el Emisor es parte de instrumentos financieros con riesgo extracontable. Estos instrumentos exponen al Emisor a riesgos crediticios además de los préstamos reconocidos su balance. Estos instrumentos financieros incluyen compromisos de extender crédito, cartas de crédito contingentes y garantías.

Los compromisos de extender crédito, las cartas de crédito contingentes y las garantías están sujetos a las mismas reglas y políticas internas. Los compromisos y las garantías pendientes no representan un riesgo de crédito inusualmente alto para el Emisor.

Compromisos de extender crédito

Los compromisos de extender crédito son acuerdos de préstamo a un cliente a una fecha futura, sujeto a que se cumplan ciertos términos contractuales. Los compromisos generalmente tienen fechas de vencimiento fijas u otras cláusulas de extinción y pueden requerir el pago de una comisión. Dado que se espera que muchos de los compromisos caduquen sin ser utilizados, los montos totales comprometidos no necesariamente representan futuros requerimientos reales de efectivo. El Emisor evalúa la solvencia de cada uno de sus clientes en forma individual.

Garantías

Las garantías son acuerdos y/o compromisos de reembolsar o realizar un pago ante una pérdida o ante la falta de pago por parte de un prestatario en un escenario de incumplimiento, e incluyen avales en transacciones entre dos partes.

Cartas de crédito contingentes y operaciones de comercio exterior

Las cartas de crédito contingentes y las garantías otorgadas son compromisos condicionales emitidos por el Emisor para garantizar el cumplimiento de las obligaciones de un cliente hacia un tercero. El Emisor también concede compromisos condicionales para operaciones de comercio exterior.

ON BANCO DE GALICIA Y BUENOS AIRES S.A.U. Clase XVI (ON Internacional 2024)

La exposición del Emisor a pérdidas crediticias por incumplimiento de la contraparte del instrumento financiero por compromisos de extender crédito, cartas de crédito contingentes, garantías otorgadas y aceptaciones está representada por el monto teórico contractual de estas inversiones.

A continuación, se detalla la exposición crediticia del Emisor relacionada con estos conceptos al 30 de junio de 2024 y 31 de diciembre de 2023:

	30 de junio de 2024 (no auditado)	31 de diciembre de 2023
	(en millones de Pesos)	
Compromisos asumidos	478.696	260.014
Créditos documentarios de exportación e importación	33.832	18.275
Garantías otorgadas	586.132	387.401
Responsabilidades por operaciones de comercio exterior	51.682	18.315

El riesgo de crédito de estos instrumentos es similar al riesgo de crédito asociado a las líneas de crédito que se extienden a individuos y empresas. Para extender garantías a sus clientes, es posible que el Emisor solicite contragarantías que se clasifican de la siguiente forma:

	30 de junio de 2024 (no auditado)	31 de diciembre de 2023
	(en millones de Pesos)	
Otras garantías preferidas recibidas	—	17.014
Otras garantías recibidas	—	11.759

Asimismo, los cheques por debitar y acreditar, documentos, facturas y otros valores al cobro se contabilizan en cuentas de orden hasta que estos instrumentos son aprobados o aceptados.

El riesgo de pérdida en estas transacciones de compensación no es significativo.

	30 de junio de 2024 (no auditado)	31 de diciembre de 2023
	(en millones de Pesos)	
Cheques y documentos a debitar	145.047	78.410
Cheques y documentos a acreditar	146.976	74.255
Valores al cobro	919.325	524.459

El Emisor actúa como fiduciario en el marco de contratos de fideicomiso para garantizar obligaciones relacionadas con operaciones de financiación realizadas por sus clientes.

A continuación, se detalla el monto de los fondos y valores en fideicomiso al 31 de diciembre de 2023:

	30 de junio de 2024 (no auditado)	31 de diciembre de 2023
	(en millones de Pesos)	
Fondos en fideicomiso	20.515	18.385
Valores en custodia	25.288.711	16.764.185

Estos fondos y valores no se incluyen en los estados financieros del Emisor ya que no tiene control sobre los mismos.

Liquidez y Recursos de Capital

Flujo de Efectivo

El estado de flujo de efectivo del Emisor se confeccionó de conformidad con la NIC 7 (Estado de Flujo de Efectivo). Véanse los estados de flujo de efectivo del Emisor correspondientes a los períodos de seis meses

ON BANCO DE GALICIA Y BUENOS AIRES S.A.U. Clase XVI (ON Internacional 2024)

finalizados el 30 de junio del 2024 y el 30 de junio de 2023 y para los ejercicios finalizados el 31 de diciembre de 2023, 31 de diciembre de 2022 y 31 de diciembre de 2021 incluidos en este Suplemento de Prospecto.

Al 30 de junio de 2024, el Emisor tenía $3.337.730 millones en disponibilidades (definidas como el total de efectivo y equivalentes), lo que representa una disminución de $3.221.514 millones frente a disponibilidades de $6.559.244 millones al 30 de junio de 2023.

Al 31 de diciembre de 2023, el Emisor tenía $3.048.126 millones en disponibilidades (definidas como el total de efectivo y equivalentes), lo que representa una disminución de $963.893 millones frente a disponibilidades de $4.012.019 millones al 31 de diciembre de 2022.

Al 31 de diciembre de 2022, el Emisor tenía $4.012.019 millones en disponibilidades (definidas como el total de efectivo y equivalentes), lo que representa un incremento de $208.044 millones frente a disponibilidades de $3.803.975 millones al 31 de diciembre de 2021.

A continuación, se detalla la composición de los equivalentes de efectivo: instrumentos de deuda del BCRA con plazo remanente hasta el vencimiento de no más de 90 días, títulos relacionados con operaciones de pases pasivos con el BCRA, préstamos interfinancieros locales y colocaciones overnight en bancos corresponsales.

El siguiente cuadro resume la información proveniente de los estados de flujo de efectivo del Emisor correspondientes a los periodos de seis meses finalizados el 30 de junio de 2024 y 2023 y a los tres ejercicios finalizados el 31 de diciembre de 2023, 2022 y 2021, la cual también se analiza en más detalle a continuación.

	Para el período de seis meses finalizado el 30 de junio de		**Para el ejercicio finalizado el 31 de diciembre de**		
	2024	**2023**	**2023**	**2022**	**2021**
	(no auditado)				
	(en millones de Pesos)				
Fondos generados por las actividades operativas	786.022	462.412	1.373.715	1.815.659	1.760.214
Fondos aplicados a las actividades de	(67.269)	(43.835)	(50.292)	(44.588)	(42.363)
Fondos generados por (aplicados en) las actividades de financiación	(317.389)	(220.506)	(203.558)	(100.700)	(28.634)
Efecto de las variaciones del tipo de cambio en el efectivo y equivalentes	303.137	745.102	1.012.782	639.487	265.636
Aumento/(disminución) neto del efectivo y equivalentes	(2.094.250)	(653.270)	(963.894)	208.045	424.766
Pérdida monetaria relacionada con el efectivo y equivalentes	(2.798.751)	(1.596.443)	(3.096.541)	(2.101.813)	(1.530.086)
Efectivo y equivalentes al inicio del período/ejercicio	5.431.980	7.212.515	4.012.019	3.803.975	3.379.209
Efectivo y equivalentes al cierre del período/ejercicio	**3.337.730**	**6.559.244**	**3.048.126**	**4.012.019**	**3.803.975**

Las actividades operativas del Emisor incluyen los resultados operativos, la apertura de préstamos y otras operaciones de financiación con el sector privado, así como la captación de depósitos de clientes y ventas de títulos públicos en operaciones de pase. Las actividades de inversión del Emisor constan principalmente de la adquisición de inversiones en instrumentos de capital y la compra de inmuebles y equipos. Las actividades de financiación del Emisor incluyen la emisión de bonos en los mercados de capitales locales y extranjeros, así como la obtención de préstamos de bancos locales y extranjeros y de organismos de crédito internacionales.

Las actividades y operaciones actuales del Emisor se financian mediante una combinación de efectivo proveniente de las operaciones y fuentes de fondeo de terceros. La política del Emisor es mantener un nivel de activos líquidos que le permita cumplir con sus compromisos financieros en las respectivas fechas de vencimiento contractuales, aprovechar posibles oportunidades de inversión y satisfacer la demanda de crédito. Para definir el nivel adecuado,

ON BANCO DE GALICIA Y BUENOS AIRES S.A.U. Clase XVI (ON Internacional 2024)

se realizan proyecciones en base a la experiencia histórica y al análisis de posibles escenarios. Esto permite proyectar necesidades de fondeo y fuentes alternativas de fondos, así como el exceso de liquidez y las estrategias de colocación de dichos fondos.

La gerencia considera que los flujos de efectivo provenientes de las operaciones, así como los saldos disponibles de efectivo y equivalentes, serán suficientes para financiar los compromisos financieros y las inversiones en bienes de capital del Emisor durante el ejercicio 2024.

Flujo de efectivo de las actividades operativas

	Para el período de seis meses finalizado el 30 de junio de		Para el ejercicio finalizado el 31 de diciembre de		
	2024	2023	2023	2022	2021
	(no auditado)				
	(en millones de Pesos)				
Flujo de efectivo de las actividades					
Resultado neto del ejercicio antes del impuesto a las ganancias	**926.517**	**353.493**	**438.773**	**165.662**	**212.639**
Ajustes por el resultado de la posición monetaria neta del ejercicio	**1.163.930**	**761.197**	**1.225.234**	**689.940**	**378.811**
Ajustes para calcular los fondos de las actividades operativas	**262.294**	**(47.184)**	**(352.247)**	**160.507**	**114.157**
Depreciación y desvalorización de bienes	53.010	59.956	70.169	69.151	65.648
Provisiones para préstamos y otros créditos incobrables	137.847	95.957	122.283	108.731	86.899
Diferencia de cotización de oro y moneda extranjera	(72.166)	(176.637)	(532.623)	(60.255)	22.406
Otros ajustes	143.603	(26.460)	(12.075)	42.880	(15.984)
(Incremento)/disminución neta por activos operativos:	**(5.590.208)**	**(3.792.797)**	**(4.244.221)**	**(3.090.522)**	**(1.663.370)**
Títulos de deuda a valor razonable con cambios en resultados	(923.283)	121.613	622.796	(50.269)	(191.930)
Instrumentos financieros derivados	14.827	(22.015)	(64.865)	(6.668)	(6.321)
Operaciones de pase	8.559	(322.283)	(10.815)	(505)	(4.016)
Otros activos financieros	(61.735)	(34.785)	(62.614)	(111.270)	(37.236)
Préstamos y otras financiaciones	(2.684.597)	(2.011.715)	(2.343.838)	(1.546.012)	(828.542)
Sector público no financiero	(4.972)	(7.106)	1.125	(4.740)	(1)
BCRA	61	20	(46)	(19)	88
Otras instituciones financieras	11.819	(14.008)	(19.548)	(9.354)	19.640
Sector privado no financiero y residentes del exterior	(2.691.505)	(1.990.621)	(2.325.368)	(1.531.899)	(848.269)
Otros títulos de deuda	(1.519.248)	(1.007.556)	(1.914.377)	(1.086.688)	(490.696)
Activos financieros otorgados en garantía	(414.476)	(497.385)	(429.804)	(264.614)	(112.265)
Inversiones en instrumentos de capital	3.520	1.778	2.165	1.098	6.304
Otros activos no financieros	(13.774)	(20.449)	(42.869)	(25.593)	1.331
Aumento/(disminución) neta por pasivos operativos:	**4.307.380**	**3.199.082**	**4.316.461**	**3.902.867**	**2.744.757**
Depósitos	2.786.646	2.670.437	3.452.216	3.637.533	2.336.041

ON BANCO DE GALICIA Y BUENOS AIRES S.A.U. Clase XVI (ON Internacional 2024)

Sector público no financiero	416.145	502.797	155.129	68.640	63.623
Sector financiero	(777)	4.319	5.179	16.098	10.075
Sector privado no financiero y residentes del exterior	2.371.278	2.163.321	3.291.908	3.552.794	2.262.342
Pasivos a valor razonable con cambios en resultados	(68.939)	29.852	9.578	0	0
Instrumentos financieros derivados	(9.112)	15.271	31.989	9.199	5.375
Operaciones de pase	(28.707)	16.629	29.447	6.397	2.943
Otros pasivos financieros	1,496.054	339.810	574.958	127.909	355.538
Provisiones	(30.102)	(7.443)	(4.966)	(1.668)	(4.338)
Otros pasivos no financieros	161.539	134.526	223.240	123.498	49.198
Impuesto a las ganancias	(283.891)	(11.379)	(10.285)	(12.795)	(26.780)
Fondos generados por las actividades operativas	**786.022**	**462.412**	**1.373.715**	**1.815.659**	**1.760.214**

Para el período de seis meses finalizado el 30 de junio de 2024, los fondos aplicados a las actividades operativas considerando el impacto de la inflación ascendieron a $786.022 millones, principalmente debido al aumento neto de $2.371.278 millones en el efectivo generado por depósitos del sector privado no financiero y de residentes en el extranjero. Dichos montos fueron parcialmente compensados por un uso neto de efectivo de $2.691.505 millones relacionado con un aumento neto en préstamos y otros financiamientos al sector privado no financiero y a residentes en el extranjero, y de $1.519.248 millones relacionado con un aumento neto en otros valores de deuda.

Para el período de seis meses finalizado el 30 de junio de 2023, los fondos aplicados a las actividades operativas considerando el impacto de la inflación ascendieron a $462.412 millones, principalmente debido a un incremento neto de $2.163.321 en los fondos generados por depósitos del sector privado no financiero y residentes del exterior. Dichos fondos fueron parcialmente compensados por $1.990.621 millones relacionados con un incremento neto en préstamos y otras financiaciones al sector privado no financiero y a residentes del exterior y por $1.007.556 millones relacionados con un incremento neto en otros títulos de deuda.

En el ejercicio 2023, los fondos generados por las actividades operativas considerando el impacto de la inflación ascendieron a $1.373.715 millones, principalmente debido a un incremento neto de $3.291.908 en los fondos generados por depósitos del sector privado no financiero y residentes del exterior. Dichos fondos fueron parcialmente compensados por $2.325.368 millones relacionados con un incremento neto en préstamos y otras financiaciones al sector privado no financiero y a residentes del exterior y por $1.914.377 millones relacionados con un incremento neto en otros títulos de deuda.

En el ejercicio 2022, los fondos generados por las actividades operativas considerando el impacto de la inflación ascendieron a $1.815.659 millones, principalmente debido a un incremento neto de $3.552.794 millones en los fondos generados por depósitos del sector privado no financiero y residentes del exterior. Dichos fondos fueron parcialmente compensados por $1.531.899 millones relacionados con un incremento neto en préstamos y otras financiaciones al sector privado no financiero y a residentes del exterior y por $1.086.688 millones relacionados con un incremento neto en otros títulos de deuda.

En el ejercicio 2021, los fondos generados por las actividades operativas considerando el impacto de la inflación ascendieron a $1.760.214 millones, principalmente debido a un incremento neto de $2.262.342 en los fondos generados por depósitos del sector privado no financiero y residentes del exterior. Dichos fondos fueron parcialmente compensados por $848.269 millones relacionados con un incremento neto en préstamos y otras financiaciones al sector privado no financiero y a residentes del exterior y por $490.696 millones relacionados con un incremento neto en otros títulos de deuda.

Flujo de efectivo de actividades de inversión

ON BANCO DE GALICIA Y BUENOS AIRES S.A.U. Clase XVI (ON Internacional 2024)

	Para el período de seis meses finalizado el 30 de junio de		Para el ejercicio finalizado el 31 de diciembre de		
	2024	2023	2023	2022	2021
	(no auditado)				
			(en millones de Pesos)		
Flujo de efectivo de actividades de inversión					
Pagos:	(68.597)	(45.207)	(51.415)	(46.212)	(46.112)
Compras de propiedad, planta y equipos, activos intangibles y otros activos	(68.597)	(42.765)	(48.745)	(43.875)	(44.843)
Participaciones en otras sociedades	—	(2.442)	(2.670)	(2.337)	(1.269)
Cobros:	1.328	1.372	1.124	1.624	3.748
Venta de propiedad, planta y equipos, activos intangibles y otros activos	627	413	590	631	1.594
Dividendos ganados	701	959	534	993	1.880
Operaciones discontinuadas/venta de participaciones en el capital de asociadas y negocios conjuntos	—	—	—	—	274
Fondos aplicados a actividades de inversión	**(67.269)**	**(43.835)**	**(50.292)**	**(44.588)**	**(42.363)**

Para el período de seis meses finalizado el 30 de junio de 2024, los fondos aplicados a actividades de inversión ascendieron a $67.269 y se debió principalmente a la adquisición de propiedades, planta y equipo, activos intangibles y otros activos por $68.597 millones.

Para el período de seis meses finalizado el 30 de junio de 2023, los fondos aplicados a actividades de inversión ascendieron a $43.835 y se debió principalmente a la adquisición de propiedades, planta y equipo, activos intangibles y otros activos por $42.765 millones.

En el ejercicio 2023, los fondos aplicados a actividades de inversión totalizaron $50.292 millones y fueron principalmente atribuibles a la adquisición de propiedad, planta y equipo, activos intangibles y otros activos por $48.745 millones. Dicho monto fue parcialmente compensado por fondos recibidos por la venta de propiedad, planta y equipo, activos intangibles y otros activos por $590 millones.

En el ejercicio 2022, los fondos aplicados a actividades de inversión totalizaron $44.588 millones y fueron principalmente atribuibles a la adquisición de propiedad, planta y equipo, activos intangibles y otros activos por $43.875 millones. Dicho monto fue parcialmente compensado por dividendos recibidos de inversiones en instrumentos de capital por $993 millones.

En el ejercicio 2021, los fondos aplicados a actividades de inversión totalizaron $42.363 millones y fueron principalmente atribuibles a la adquisición de propiedad, planta y equipo, activos intangibles y otros activos por $44.843 millones. Dicho monto fue parcialmente compensado por dividendos recibidos de inversiones en instrumentos de capital por $1.880 millones y fondos recibidos por la venta de propiedad, planta y equipo, activos intangibles y otros activos por $1.594 millones.

Flujo de efectivo de actividades de financiación

ON BANCO DE GALICIA Y BUENOS AIRES S.A.U. Clase XVI (ON Internacional 2024)

	Para el período de seis meses finalizado el 30 de junio de		Para el ejercicio finalizado el 31 de diciembre de		
	2024	2023	2023	2022	2021
	(no auditado)				
	(en millones de Pesos)				
Flujo de efectivo de actividades de					
Pagos:	**(361.539)**	**(234.395)**	**(233.749)**	**(156.189)**	**(76.998)**
Dividendos pagados	(305.614)	(172.441)	(191.844)	(94.155)	–
Títulos de deuda	–	(36.009)	(20.030)	(30.037)	(23.971)
BCRA	(74)	–	(115)	(1)	(2)
Financiaciones recibidas de instituciones financieras locales	(7.166)	(7.210)	(3.495)	(2.162)	(27.708)
Bancos y organismos internacionales	(44.641)	(14.101)	(13.255)	(23.891)	(17.439)
Arrendamientos	(4.044)	(4.634)	(5.010)	(5.942)	(7.878)
Cobros:	**44.150**	**13.888**	**30.190**	**55.489**	**48.364**
Títulos de deuda	36.856	6.484	3.607	48.506	23.594
BCRA	–	18	–	–	257
Financiaciones recibidas de instituciones financieras locales	7.294	203	1.369	2.222	16.636
Bancos y organismos internacionales	–	7.183	25.214	4.761	7.877
Fondos generados por (aplicados en) actividades de financiación	**(317.389)**	**(220.506)**	**(203.558)**	**(100.700)**	**(28.634)**

Para el período de seis meses finalizado el 30 de junio de 2024, los fondos aplicados a actividades de financiación ascendieron a $317.389 millones debido a $305.614 millones pagados en dividendos y $44.641 millones en pagos a bancos y organismos internacionales. Dichos montos fueron parcialmente compensados por $36.856 millones recibidos por títulos de deuda.

Para el período de seis meses finalizado el 30 de junio de 2023, los fondos aplicados a actividades de financiación ascendieron a $220.506 millones debido a pagos de dividendos por $172.441 millones y a pagos de $36.009 millones por títulos de deuda no subordinados pendientes. Dicho monto fue parcialmente compensado por $7.183 millones en préstamos recibidos de bancos y organismos internacionales y $6.484 millones recibidos por la emisión de títulos de deuda no subordinados.

En el ejercicio 2023, los fondos aplicados a actividades de financiación ascendieron a $203.558 millones debido a pagos de dividendos por $191.844 millones y a pagos de $20.030 millones por títulos de deuda no subordinados pendientes. Dicho monto fue parcialmente compensado por $25.214 millones en préstamos recibidos de bancos y organismos internacionales.

En el ejercicio 2022, los fondos aplicados a actividades de financiación ascendieron a $100.700 millones debido a pagos de dividendos por $94.155 millones y a pagos de $30.037 millones por títulos de deuda no subordinados pendientes. Dicho monto fue parcialmente compensado por $48.506 millones recibidos por la emisión de títulos de deuda subordinados.

En el ejercicio 2021, los fondos aplicados a actividades de financiación ascendieron a $28.634 millones debido a pagos de $23.971 millones por títulos de deuda no subordinados pendientes. Dicho monto fue parcialmente compensado por $23.594 millones recibidos por la emisión de títulos de deuda no subordinados, $16.636 millones recibidos por financiaciones de instituciones financieras locales y $7.877 millones recibidos de bancos y organismos internacionales.

Efecto del tipo de cambio en el efectivo y equivalentes

ON BANCO DE GALICIA Y BUENOS AIRES S.A.U. Clase XVI (ON Internacional 2024)

En el período de seis meses finalizado el 30 de junio de 2024, el efecto del tipo de cambio en el efectivo y equivalentes de efectivo ascendió a $303.137 millones. El tipo de cambio al 30 de junio de 2024 fue de $911,7500 por US$1.

En el período de seis meses finalizado el 30 de junio de 2023, el efecto del tipo de cambio en el efectivo y equivalentes de efectivo ascendió a $745.102 millones. El tipo de cambio al 30 de junio de 2023 fue de $256,6750 por US$1.

En el ejercicio 2023, el efecto del tipo de cambio en el efectivo y equivalentes de efectivo ascendió a $1.012.782 millones, registrando un incremento de $373.295 millones en comparación con el ejercicio 2022. El tipo de cambio al 31 de diciembre de 2023 fue de $808,4833 por US$1.

En el ejercicio 2022, el efecto del tipo de cambio en el efectivo y equivalentes de efectivo consolidado ascendió a $639.487 millones, registrando un incremento de $373.851 millones en comparación con el ejercicio 2021. El tipo de cambio al 31 de diciembre de 2022 fue de $177,1283 por US$1.

En el ejercicio 2021, el efecto del tipo de cambio en el efectivo y equivalentes de efectivo consolidado ascendió a $265.636 millones. El tipo de cambio al 31 de diciembre de 2021 fue de $102,7500 por US$1.

Gestión de la liquidez

Descalce de liquidez

El riesgo de liquidez es el riesgo de que el Emisor no tenga el nivel suficiente de activos líquidos para poder hacer frente a sus compromisos contractuales y a las necesidades operativas del negocio sin afectar los precios de mercado. El objetivo que se persigue es mantener un nivel adecuado de activos líquidos que permita atender los compromisos financieros en las respectivas fechas de vencimiento contractuales, aprovechar posibles oportunidades de inversión y satisfacer la demanda de crédito. Para monitorear y controlar el riesgo de liquidez, el Emisor supervisa y calcula sistemáticamente descalces de liquidez mediante la aplicación de un modelo interno sujeto a revisiones periódicas.

La política de liquidez del Emisor contempla tres áreas de riesgo de liquidez, a saber:

- Liquidez por stock*:* el exceso de efectivo y activos líquidos por sobre los requerimientos de efectivo mínimo legal, considerando las características y el comportamiento de los diferentes pasivos del Emisor y así como la naturaleza de los activos que integran dicha liquidez.

- Liquidez por flujos: descalces entre los vencimientos contractuales de los activos y pasivos financieros consolidados.

- Concentración de depósitos: se regula la concentración de depósitos en términos de los clientes más importantes y los siguientes 50 clientes. Se determina un límite máximo de participación en los depósitos en forma individual para dichos clientes.

A continuación, se detallan los descalces entre vencimientos de los activos y pasivos financieros del Emisor al 30 de junio de 2024 en función del plazo remanente hasta el vencimiento contractual:

ON BANCO DE GALICIA Y BUENOS AIRES S.A.U. Clase XVI (ON Internacional 2024)

	30 de junio de 2024				
	Hasta 1 año	De 1 a 5 años	De 5 a 10 años	Más de 10 años	Total
	(no auditado)				
	(en millones de Pesos, salvo por coeficientes)				
Activo					
Disponibilidades	1.100.662	—	—	—	1.100.662
BCRA – Cuentas de garantía	3.383.569	—	—	—	3.383.569
Colocaciones overnight en bancos del	169.162	—	—	—	169.162
Préstamos - Sector público	11.545	10.685	—	—	22.230
Préstamos - Sector privado	3.483.569	485.603	91.716	125.236	4.186.124
Títulos públicos	3.479.103	—	—	—	3.479.103
Obligaciones negociables y títulos	21.369	16.581	—	—	37.950
Fideicomisos financieros	—	—	—	—	—
Créditos por arrendamientos financieros	494	4	—	—	498
Otras financiaciones	55.234	39.946	—	—	95.180
Compra a término de títulos públicos	773.152	—	—	—	773.152
Total activo	**12.477.859**	**552.819**	**91.716**	**125.236**	**13.247.630**
Pasivo					
Depósitos en cajas de ahorro	4.184.416	—	—	—	4.184.416
Depósitos a la vista	1.654.591	—	—	—	1.654.591
Depósitos a plazo fijo	2.404.956	52	—	—	2.405.008
Obligaciones negociables	24.598	226.431	—	—	251.029
Bancos y organismos internacionales	21.965	—	—	—	21.965
Instituciones financieras locales	1.300	4.516	—	—	5.816
Otras financiaciones	2.080.530	17.665	2.063	925	2.101.183
Total pasivo	**10.372.356**	**248.664**	**2.063**	**925**	**10.624.008**
Descalce activos/pasivos	2.105.503	304.155	89.653	124.311	2.623.622
Descalce acumulado	2.105.503	2.409.658	2.499.311	2.623.622	2.623.622
Descalce acumulado/Pasivo acumulado	16,9%	18,5%	19,0%	19,8%	
Descalce acumulado/Pasivo total	19,8%	22,7%	23,5%	24,7%	

- *Capital más ajuste por UVA. No incluye intereses.*

(1) *Incluye, principalmente, deuda con comercios vinculada a la operatoria de tarjetas de crédito, obligaciones por operaciones de pase, deuda con organismos locales de crédito y cobranzas por cuenta de terceros.*

A continuación se detallan los descalces entre vencimientos de los activos y pasivos financieros del Emisor al 31 de diciembre de 2023 en función del plazo remanente hasta el vencimiento contractual:

ON BANCO DE GALICIA Y BUENOS AIRES S.A.U. Clase XVI (ON Internacional 2024)

	31 de diciembre de 2023				
	Hasta 1 año	De 1 a 5 años	De 5 a 10 años	Más de 10 años	Total
	(en millones de Pesos, salvo por coeficientes)				
Activo					
Disponibilidades	1.182.817	—	—	—	1.182.817
BCRA – Cuentas de garantía	1.073.022	—	—	—	1.073.022
Colocaciones overnight en bancos del exterior	16.617	—	—	—	16.617
Préstamos - Sector público	14.114	3.270	—	—	17.384
Préstamos - Sector privado	2.533.335	183.076	44.789	60,600	2.821.800
Títulos públicos	2.546.708	59.171	—	—	2.605.879
Obligaciones negociables y títulos	30.168	8.156	—	—	38.324
Fideicomisos financieros	—	—	—	—	—
Créditos por arrendamientos	303	166	—	—	469
Otras financiaciones	22.151	45.972	—	—	68.123
Compra a término de títulos públicos	1.157.830	—	—	—	1.157.830
Total activo	**8.577.065**	**299.811**	**44.789**	**60,600**	**8.982.265**
Pasivo					
Depósitos en cajas de ahorro	2.928.158	—	—	—	2.928.158
Depósitos a la vista	1.431.782	—	—	—	1.431.782
Depósitos a plazo fijo	1.205.532	6	—	—	1.205.538
Obligaciones negociables	61.751	200,542	—	—	262.293
Bancos y organismos internacionales	44.097	5.168	—	—	49.265
Instituciones financieras locales	93.424	5.900	—	—	99.324
Otras financiaciones	1.345.774	18.824	1.922	853	1.367.373
Total pasivo	**7.110.518**	**230.440**	**1.922**	**853**	**7.343.733**
Descalce activo/pasivo	1.466.547	69.371	42.867	59.747	1.638.532
Descalce acumulado	1.466.547	1.535.918	1.578.785	1.638.532	
Descalce acumulado/Pasivo acumulado	20,6%	20,9%	21,5%	22,3%	
Descalce acumulado/Pasivo total	20,0%	20,9%	21,5%	22,3%	

- *Capital más ajuste por UVA. No incluye intereses.*

(1) *Incluye, principalmente, deuda con comercios vinculada a la operatoria de tarjetas de crédito, obligaciones por operaciones de pase, deuda con organismos locales de crédito y cobranzas por cuenta de terceros.*

El siguiente cuadro se preparó considerando el vencimiento contractual. Por consiguiente, todos los activos y pasivos financieros sin fecha de vencimiento se incluyen en la categoría “Hasta 1 año”.

Gestión de la liquidez de Banco Galicia

A continuación, se analiza la gestión de la liquidez del Emisor.

La política del Emisor es mantener un nivel de activos líquidos que le permita atender sus compromisos financieros en las respectivas fechas de vencimiento contractuales, aprovechar posibles oportunidades de

inversión y satisfacer la demanda de crédito de sus clientes. Para definir el nivel adecuado, se elaboran proyecciones en base a la experiencia histórica y a un análisis de posibles escenarios. Esto le permite a la gerencia proyectar necesidades de fondeo y fuentes alternativas de fondos, así como el exceso de liquidez y las estrategias de colocación de dichos fondos. Al 30 de junio de 2024, la estructura de liquidez del Emisor en Argentina era la siguiente:

	30 de junio de 2024
	(no auditado)
	(en millones de Pesos)
Exigencia legal	2.402.792
Liquidez de gestión	3.744.973
Liquidez total	6.147.765

Al 31 de diciembre de 2023, la estructura de liquidez del Emisor en Argentina era la siguiente:

	31 de diciembre de 2023
	(auditado)
	(en millones de Pesos)
Exigencia legal	1.260.869
Liquidez de gestión	2.230.148
Liquidez total	3.491.017

La exigencia legal corresponde al concepto de efectivo mínimo para activos y pasivos denominados en Pesos y moneda extranjera según normas y resoluciones del BCRA.

Los activos computables para integrar dicha exigencia son los saldos de las cuentas de depósito en Pesos y moneda extranjera en el BCRA, las letras de liquidez y el Bote 2027 computable, y los saldos de las cuentas de garantía en el BCRA para atender cámaras compensadoras.

La liquidez de gestión, definida como un porcentaje sobre depósitos y otros pasivos, está compuesta por las siguientes partidas: saldos en Cuenta Corriente del BCRA que excedan la integración de Efectivo Mínimo, Letes, LELIQ y colocaciones en el BCRA, colocaciones overnight en bancos del exterior, préstamos Inter financieros de corto plazo (*call*) netos, caja técnica y colocaciones en el BCRA en exceso de las partidas necesarias para cubrir las exigencias de efectivo mínimo.

Información cuantitativa y cualitativa sobre riesgo de mercado

General

De conformidad con las resoluciones del BCRA, en virtud de mejores prácticas y normas internacionales y con el fin de lograr un régimen eficaz de gestión del riesgo, el Emisor rediseñó su división de Gestión del Riesgo y la unidad de Prevención del Lavado de Dinero y redefinió sus funciones, niveles jerárquicos y estructura. Estas divisiones se encargan de identificar, supervisar y gestionar de manera activa e integral los distintos riesgos a los que está expuesto el Emisor (riesgos crediticios, financieros y operativos), asegurando el cumplimiento de las políticas de control y prevención del lavado de dinero y el financiamiento del terrorismo con el fin de minimizar el riesgo reputacional y mejorar continuamente estas funciones. El objetivo de estas divisiones es garantizar que el Directorio del Emisor esté plenamente al tanto de los riesgos a los que está expuesta la entidad. Además, estas divisiones elaboran y proponen las políticas y los procedimientos necesarios para mitigar y controlar dichos riesgos. El Comité de Gestión de Riesgos, compuesto por cuatro miembros del Directorio, el director ejecutivo y los gerentes de las divisiones de Gestión del Riesgo, Planificación y Control Financiero y Auditoría Interna, es el máximo órgano societario en el que el Directorio del Emisor delega la gestión integral del riesgo y la

responsabilidad ejecutiva de definir y aplicar las políticas, los procedimientos y los controles de gestión del riesgo. Este comité también se encarga de definir límites específicos de exposición a cada riesgo y de aprobar, en la medida en que corresponda, excesos temporarios de dichos límites, así como de estar al tanto de cada posición de riesgo y del cumplimiento de las políticas.

Véase junto con esta sección el acápite "*Directores, Gerencia de Primera Línea y Empleados—Funciones del Directorio del Banco*" e "*Información Financiera y Operativa Seleccionada*".

Las siguientes secciones contienen información sobre la sensibilidad del Emisor a ciertos riesgos que constituyen declaraciones sobre hechos futuros que conllevan incertidumbres. Los resultados reales pueden diferir significativamente de los proyectados en las declaraciones sobre hechos futuros.

En términos de gestión de activos y pasivos, el Emisor busca lograr una estructura de activos y pasivos financieros que maximice el retorno sobre el patrimonio, tanto a corto como a largo plazo, dentro de un marco general de riesgos aceptables. La política del Emisor sobre estos riesgos es aprobada por su Directorio, el cual delega la gestión del riesgo al Comité de Gestión de Riesgos.

Riesgo de tasa de interés

Una característica distintiva y natural de la intermediación financiera es la existencia de activos rentables y pasivos con costo con distintos vencimientos (o distintos períodos de reajuste de tasas) y tasas de interés fijas o variables. Esta situación genera un descalce o desajuste que surge del balance y mide el desequilibrio entre activos y pasivos a tasa fija y variable, dando lugar al riesgo de tasa de interés o riesgo estructural del balance. Un banco comercial puede enfrentar el riesgo de tasa de interés en ambos lados del balance: respecto a los ingresos generados por los activos (préstamos y títulos) y respecto a los gastos relacionados con los pasivos con costo (depósitos y otras fuentes de fondeo).

La política vigente define este descalce como el riesgo de que el margen financiero y el valor económico del patrimonio neto varíen como consecuencia de fluctuaciones de las tasas de interés de mercado. La magnitud de dicha variación está asociada a la sensibilidad a la tasa de interés de la estructura de activos y pasivos del Emisor.

Con el objetivo de gestionar y limitar la sensibilidad del valor económico y los resultados del Emisor con respecto a variaciones en la tasa de interés inherente a la estructura de ciertos activos y pasivos, se definieron los siguientes límites:

- Límite al margen bruto por intermediación del primer año
- Límite al valor presente neto de activos y pasivos

Límite al margen bruto por intermediación del primer año

El efecto de las fluctuaciones de la tasa de interés sobre el margen bruto por intermediación del primer año se calcula utilizando la metodología denominada simulación de escenarios. El margen bruto por intermediación del primer año se simula mensualmente en un escenario base y en un escenario de "+400 pbs" para el peso y de "+200 pbs" para el dólar. Para elaborar cada escenario, se asumen distintos criterios de sensibilidad a las tasas de interés de los activos y pasivos, dependiendo del comportamiento histórico observado de los distintos rubros del balance. El margen bruto por intermediación del primer año en el escenario de "+400 pbs" y en el escenario de "+200 pbs" se compara con el margen bruto por intermediación del primer año en el escenario "base". La diferencia resultante se relaciona con el margen bruto por intermediación contable anualizado correspondiente al último trimestre calendario disponible para el Emisor.

El límite de una posible pérdida se fijó en el 12% del margen bruto por intermediación para el primer año, según lo definido anteriormente. Al cierre del ejercicio, la diferencia negativa entre el margen bruto por intermediación para el primer año correspondiente al escenario de "+400/200 pbs" y el correspondiente al escenario "base" representó un -4,07% del margen bruto por intermediación para el primer año.

Los siguientes cuadros exponen, al 30 de junio de 2024 y al 31 de diciembre de 2023, en valores absolutos y porcentuales, la variación del Margen Bruto Por Intermediación ("**MBI**") del primer año del Emisor, en comparación con el margen bruto por intermediación del escenario "base" correspondiente a varios escenarios de tasas de interés en los que las tasas de interés varían en 50, 100, 150 y 200 pbs respecto a las del escenario "base". La cartera neta del Emisor se clasifica en cartera de títulos cotizados y cartera de títulos no cotizados. La cartera neta de títulos cotizados está representada principalmente por títulos emitidos por el gobierno nacional.

ON BANCO DE GALICIA Y BUENOS AIRES S.A.U. Clase XVI (ON Internacional 2024)

Cartera neta

	Margen bruto por intermediación [1]			
	Al 30 de junio de 2024		Al 31 de diciembre de 2023	
	(no auditado)			
	(en millones de Pesos al 30 de junio de 2024, salvo por porcentajes)			
Variación de las tasas de interés en pbs	**Variación**	**Variación porcentual del**	**Variación**	**Variación porcentual del**
200	66.623	1,90%	150.418	2,51%
150	51.689	1,50%	119.931	2,00%
100	36.803	1,00%	89.537	1,50%
50	21.964	0,60%	59.233	0,99%
Estático				
(50)	(15.704)	(0,40)%	(90.778)	(1,52)%
(100)	(30.692)	(0,90)%	(122.792)	(2,05)%
(150)	(46.069)	(1,30)%	(153.594)	(2,57)%
(200)	(60.657)	(1,70)%	(179.986)	(3,01)%

(1) Intereses netos del primer año

Cartera neta de títulos cotizados

	Margen bruto por intermediación [1]			
	Al 30 de junio de 2024		Al 31 de diciembre de 2023	
	(no auditado)			
	(en millones de Pesos al 30 de junio de 2024, salvo por porcentajes)			
Variación de las tasas de interés en pbs	**Variación**	**Variación porcentual del**	**Variación**	**Variación porcentual del**
200	9.361	0,30%	28.119	0,47%
150	7,945	0,20%	21.055	0,35%
100	6,529	0,20%	14.016	0,23%
50	5,115	0,10%	7.004	0,12%
Estático				
(50)	(5.098)	(0,10)%	(6.966)	(0,12)%
(100)	(6,492)	(0,20)%	(13.889)	(0,23)%
(150)	(7.742)	(0,20)%	(20.711)	(0,35)%
(200)	(8.420)	(0,20)%	(27.207)	(0,45)%

(1) Intereses netos del primer año

ON BANCO DE GALICIA Y BUENOS AIRES S.A.U. Clase XVI (ON Internacional 2024)

Cartera neta de títulos no cotizados

	Margen bruto por intermediación [1]			
	Al 30 de junio de 2024		Al 31 de diciembre de 2023	
	(no auditado)			
	(en millones de Pesos al 30 de junio de 2024, salvo por porcentajes)			
Variación de las tasas de interés en pbs	**Variación**	**Variación porcentual del**	**Variación**	**Variación porcentual del**
200	57.261	1,60%	122.299	2,04%
150	43.745	1,20%	98.877	1,65%
100	30.274	0,90%	75.520	1,26%
50	16.848	0,50%	52.229	0,87%
Estático				
-50	(10.606)	(0,30)%	(83.812)	(1,40)%
-100	(24.200)	(0,70)%	(108.903)	(1,82)%
-150	(38.327)	(1,10)%	(132.883)	(2,22)%
-200	(52.237)	(1,50)%	(152.780)	(2,55)%

(1) Intereses netos del primer año

Límite al valor presente neto de activos y pasivos

El valor presente neto de los activos y pasivos se calcula mensualmente, considerando los activos y pasivos registrados en el balance del Emisor. La metodología utilizada para calcular el riesgo de la tasa de interés se basa en el valor presente neto del activo que subyace al pasivo.

Como ya se mencionó, se calcula el valor presente neto de los activos y pasivos consolidados para un escenario “base” en el que la cartera de títulos cotizados se descuenta empleando tasas de interés obtenidas de acuerdo con curvas de rendimiento calculadas en base a los rendimientos de mercado de distintos bonos de referencia denominados en pesos, moneda extranjera y ajustables por CER/UVA. Además, se elaboran curvas de rendimiento de activos y pasivos no cotizados empleando tasas de interés de mercado. También se obtiene el valor presente neto de los activos y pasivos para un segundo escenario denominado “crítico”, en el cual se realizan simulaciones estadísticas de las tasas de interés y se obtiene un escenario “crítico” como consecuencia de la exposición al riesgo de tasa de interés que presente la estructura de balance.

El capital económico se obtiene a partir de la diferencia resultante entre el escenario “crítico” y el valor presente neto de los activos y pasivos del escenario “base” considerando un nivel de exactitud del 99,5%.

El límite de la exposición al riesgo de la tasa de interés, expresado como la diferencia entre el valor presente neto de los activos y pasivos en el escenario "base" y el escenario "crítico", no puede exceder el 15% del capital regulatorio Nivel 1. Al 31 de diciembre de 2023, el “Valor a Riesgo” era equivalente al -4,14% del capital regulatorio Nivel 1. Al 30 de junio de 2024, el “Valor a Riesgo” era equivalente al -5,43% del capital regulatorio Nivel 1.

Riesgo de tipo de cambio

La sensibilidad al tipo de cambio es la relación entre las fluctuaciones de los tipos de cambio y los resultados financieros netos del Emisor por la revaluación de sus activos y pasivos en moneda extranjera. El impacto de las variaciones en el tipo de cambio sobre los resultados financieros netos del Emisor depende de si éste tiene una posición activa neta en moneda extranjera (la cantidad por la cual los activos en moneda extranjera superan a los pasivos en moneda extranjera) o una posición pasiva neta en moneda extranjera (la cantidad por la cual los pasivos en moneda extranjera superan a los activos en moneda extranjera). En el primer caso, un aumento o una disminución en el tipo de cambio genera una ganancia o una pérdida, respectivamente. En el segundo caso, un aumento o una disminución genera una pérdida o una ganancia, respectivamente. El Emisor ha definido límites para los descalces de moneda extranjera para las posiciones activas y pasivas del 9% y +30% de la responsabilidad patrimonial computable (o “**RPC**”) del Emisor. Al cierre del ejercicio, la posición activa neta en moneda

ON BANCO DE GALICIA Y BUENOS AIRES S.A.U. Clase XVI (ON Internacional 2024)

extranjera del Emisor representó 2,5% (menos 2,5%), y al 30 de junio de 2024, la posición activa neta en moneda extranjera del Emisor representó +1,6% (más 1,6%).

Al 30 de junio de 2024, el Emisor tenía una posición activa neta en moneda extranjera de $711.708 millones (US$780,6 millones) después de ajustar la posición neta de activos registrados en el balance de $632.585 millones (US$693,8 millones) por compras netas a término de moneda extranjera sin entrega del pasivo subyacente, por $79.123 millones (US$86,8 millones), registradas fuera del balance.

El siguiente cuadro muestra los efectos de la variación del tipo de cambio del Peso en relación con el Dólar sobre el valor de la posición activa neta en moneda extranjera del Emisor al 30 de junio de 2024. No se expone la posición activa neta en moneda extranjera del Emisor desglosada en cartera de títulos cotizados y títulos no cotizados a esas fechas, ya que la cartera de títulos cotizados en moneda extranjera del Emisor no era significativa.

	Valor de la posición neta en moneda extranjera		
	Al 30 de junio de 2024		
	(no auditado)		
Variación porcentual en el valor del peso respecto al dólar [1]	**Monto**	**Variación absoluta**	**Variación porcentual**
	(en millones de Pesos, salvo por porcentajes)		
40%	996.330	284.666	40%
30%	925.164	213,499	30%
20%	853.997	142,333	20%
10%	782.831	71,166	10%
Estático [2]	711.664	—	—%
-10%	640.498	(71,166)	(10)%
-20%	569.332	(142,333)	(20)%
-30%	498.165	(213,499)	(30)%
-40%	426.999	(284,666)	(40)%

(1) Devaluación/(revaluación).
(2) Ajustado para reflejar compras y ventas a término de moneda extranjera sin entrega del activo subyacente registradas en cuentas de orden.

	Valor de la posición neta en moneda extranjera		
	Al 31 de diciembre de 2023		
Variación porcentual en el valor del peso respecto al dólar [1]	**Monto**	**Variación absoluta**	**Variación porcentual**
	(en millones de Pesos, salvo por porcentajes)		
40%	728.134	208.038	40%
30%	676.125	156.029	30%
20%	624.115	104.019	20%
10%	572.106	52.010	10%
Estático [2]	520.096	—	—%
-10%	468.086	(52.010)	(10)%
-20%	416.077	(104.019)	(20)%
-30%	364.067	(156.029)	(30)%
-40%	312.058	(208.038)	(40)%

(1) Devaluación/(revaluación).
(2) Ajustado para reflejar compras y ventas a término de moneda extranjera sin entrega del activo subyacente registradas en cuentas de orden.

Descalces de moneda

La financiación y el uso de fondos en préstamos y/o inversiones se pueden realizar en activos y pasivos denominados en diferentes monedas. Por lo tanto, existe la posibilidad de que se produzca un descalce de monedas entre los pasivos y su uso en activos, generando un riesgo. El riesgo de moneda se define como el riesgo de incurrir

ON BANCO DE GALICIA Y BUENOS AIRES S.A.U. Clase XVI (ON Internacional 2024)

en pérdidas patrimoniales producto de variaciones en los tipos de cambio de las divisas en las que están denominados los activos y pasivos.

La gestión del descalce del riesgo de moneda del Emisor conlleva hacer un seguimiento de activos y pasivos denominados en moneda extranjera que sean susceptibles de modificación en el corto y/o mediano plazo. Uno de los instrumentos de mercado disponibles para la gestión de los descalces de moneda patrimoniales son las operaciones de "futuros de moneda". Los ámbitos de negociación de estos contratos son el MAE (MAE – OCT) y el Mercado a Término de Rosario (ROFEX).

El marco de la política vigente establece límites en términos de posiciones activas netas máximas (activos denominados en una moneda superiores a los pasivos denominados en esa misma moneda) y posiciones pasivas netas (activos denominados en una moneda inferiores a los pasivos denominados en esa misma moneda) para descalces en moneda extranjera, como proporción de la RPC del Banco en términos consolidados.

El siguiente cuadro muestra la composición del patrimonio neto del Emisor por monedas y tipo de ajuste del capital, es decir, los activos y pasivos del Emisor denominados en moneda extranjera, en pesos y ajustables por el CER, al 30 de junio de 2024 y al 31 de diciembre de 2023.

	30 de junio de 2024		
	Activo	**Pasivo**	**Descalce**
	(no auditado)		
	(en millones de Pesos)		
Activos y Pasivos Financieros	13.568.244	10.732.520	2.835.724
Pesos - Ajustable por UVA	1.980.658	226.510	1.754.148
Pesos - No ajustable	7.848.759	7.478.891	369.868
Moneda Extranjera (1)	3.738.827	3.027.119	711.708
Otros Activos y Pasivos	856.614	591.364	265.250
Total Descalces	**14.424.858**	**11.323.884**	**3.100.974**
Con Ajustes por Operaciones a Término en Cuentas de Orden			
Activos y Pasivos Financieros	13.568.244	10.732.520	2.835.724
Pesos - Ajustable por UVA	1.980.658	226.510	1.754.148
Pesos - No ajustable, incluyendo Patrimonio Neto (2)	7.379.970	6.930.979	448.991
Moneda Extranjera (1) (2)	4.207.616	3.575.031	632.585
Otros Activos y Pasivos	856.614	591.364	265.250
Total Descalce Ajustable	**14.424.858**	**11.323.884**	**3.100.974**

(1) Expresado en pesos, al tipo de cambio de $911,7500 por US$1.
(2) Ajustado por operaciones de compra y venta a término de moneda extranjera, sin entrega del activo subyacente y registradas en cuentas de orden.

ON BANCO DE GALICIA Y BUENOS AIRES S.A.U. Clase XVI (ON Internacional 2024)

	31 de diciembre de 2023		
	Activo	Pasivo	Descalce
	(en millones de Pesos)		
Activos y Pasivos Financieros	8.068.047	6.587.790	1.480.257
Pesos - Ajustable por UVA	1.088.235	73.075	1.015.160
Pesos - No ajustable	4.222.048	4.277.075	(55.027)
Moneda Extranjera (1)	2.757.764	2.237.640	520.124
Otros Activos y Pasivos	605.035	431.322	173.713
Total Descalces	**8.673.082**	**7.019.112**	**1.653.970**
Con Ajustes por Operaciones a Término en Cuentas de Orden			
Activos y Pasivos Financieros	8.068.047	6.587.790	1.480.257
Pesos - Ajustable por UVA	1.088.235	73.075	1.015.160
Pesos - No ajustable. incluyendo Patrimonio Neto (2)	3.570.020	3.680.431	(110.411)
Moneda Extranjera (1) (2)	3.409.792	2.834.284	575.508
Otros Activos y Pasivos	605.035	431.322	173.713
Total Descalce Ajustable	**8.673.082**	**7.019.112**	**1.653.970**

(1) Expresado en pesos, al tipo de cambio de $808,4833 por US$1.
(2) Ajustado por operaciones de compra y venta a término de moneda extranjera, sin entrega del activo subyacente y registradas en cuentas de orden.

Al 30 de junio de 2024, teniendo en cuenta los ajustes por operaciones a término registradas en cuentas de orden, el Emisor mostraba una posición activa neta en Moneda Extranjera, Pesos Ajustables y tenía una posición neta de pasivo en Pesos No Ajustable.

A continuación se describe la composición de los distintos descalces de moneda de activos y pasivos al 30 de junio de 2024 y al 31 de diciembre de 2023:

Activos y pasivos en moneda extranjera

Al 30 de junio de 2024, los activos denominados en moneda extranjera del Emisor consistían, principalmente, de: (i) $2.045.606 millones en efectivo y saldos del BCRA y bancos corresponsales; (ii) $860.782 millones para préstamos (capital más intereses) y otros financiamientos, incluyendo $490 millones por cuentas por cobrar de arrendamientos financieros; (iii) $715.514 millones en valores gubernamentales y privados, que incluyen $554.266 millones en bonos Duales y $135.178 millones en LEDIV; (iv) $58.817 millones en activos pignorados como garantía, incluyendo compras a futuro de valores gubernamentales; y (v) $50.837 millones en otros activos financieros, que incluyen $37.719 millones para Prisma (según se define en el presente).

Las obligaciones denominadas en moneda extranjera consistieron principalmente en: (i) $2.547.652 millones por depósitos (capital, intereses y diferencias de cotización); (ii) $46.228 millones por notas subordinadas y no subordinadas emitidas por el Emisor; (iii) $191.255 millones por otras obligaciones financieras, principalmente cobros en nombre de terceros y arrendamientos; (iv) $19.162 millones por cuentas por pagar a bancos y entidades de crédito internacionales; y (v) $15.071 millones registrados en "Otras Obligaciones No Financieras".

Del balance del Emisor surge una posición activa neta de $711.708. Asimismo, se encontraban registradas en cuentas de orden operaciones a término de moneda extranjera sin entrega de la obligación subyacente por un valor teórico de $79.123. Por lo tanto, a esa fecha, la posición neta en moneda extranjera ajustada por estas operaciones del Emisor era una posición activa de $632.585 millones, equivalente a US$693,8.

Se han fijado límites en términos de descalces de moneda extranjera en un -10% (menos 10%) de la RPC del Emisor para su posición neta de pasivo. Al 30 de junio de 2024, la posición neta de activos del Emisor en moneda extranjera representaba el +23,1% de su RPC.

Al 31 de diciembre de 2023, los activos en moneda extranjera del Emisor constaban principalmente de: (i) $1.803.564 millones de efectivo y saldos en el Banco Central y corresponsales; (ii) $680.903 millones en títulos de deuda del gobierno y corporativos, incluyendo $319.840 millones de bonos duales (es decir, bonos del gobierno

argentino en moneda dual) y $289.776 millones en LEDIV (iii) $177.556 millones en préstamos (capital más intereses) y otras financiaciones, incluidos $506 millones de créditos por arrendamientos financieros; (iv) $50.506 millones de otros activos financieros de los cuales $42.997 millones corresponden a Prisma (según se define en el presente); y (v) $40.319 millones en activos entregados en garantía, incluyendo las compras a término de títulos públicos.

Los pasivos denominados en moneda extranjera incluían, principalmente: (i) $1.814.655 millones de depósitos (capital, intereses y diferencias de cotización); (ii) $223.324 millones correspondientes a obligaciones negociables subordinadas y no subordinadas emitidas por el Emisor; (iii) $125.898 millones de otros pasivos financieros, incluyendo principalmente cobranzas por cuenta de terceros y arrendamientos; (iv) $36.105 millones de deuda con bancos y organismos internacionales de crédito; y (v) $10.729 millones contabilizados en “Otros pasivos no financieros”.

Del balance del Emisor surge una posición activa neta de $520.124 millones. Asimismo, se encontraban registradas en cuentas de orden operaciones a término en moneda extranjera sin entrega del activo subyacente que, en su valor teórico, equivalían a una posición pasiva neta de $55.384 millones. Por lo tanto, a esa fecha, la posición neta en moneda extranjera ajustada por estas operaciones era una posición activa neta de $575.508 millones, equivalente a US$711,8 millones.

El Emisor ha fijado límites para descalces en moneda extranjera para la posición corta del -10% (menos 10%) de la RPC para su posición neta de pasivo. Al cierre del ejercicio, la posición activa neta del Emisor en moneda extranjera representaba el +41,8% de su RPC.

Activos y Pasivos en Pesos No Ajustables

Al 30 de junio de 2024, los activos denominados en pesos no ajustables del Emisor consistían, principalmente, en: (i) $3.429.244 millones en préstamos (capital más intereses, neto de provisiones), incluyendo $8.285 millones por cuentas por cobrar de arrendamientos financieros y $19.667 millones por cuentas por cobrar diversas; (ii) $2.481.115 millones en tenencia de valores gubernamentales y privados, incluyendo $47.621 millones por BOTE 2027; (iii) $680.468 millones en transacciones de recompra; (iv) $627.735 millones en efectivo y saldos mantenidos en el BCRA y bancos corresponsales (incluyendo el saldo de cuentas de garantía); (v) $485.452 millones pignorados como garantía; y (vi) $116.493 millones en "Otros Activos Financieros".

Los activos denominados en pesos no ajustables del Emisor consistían, principalmente, en: (i) $5.565.307 millones en depósitos (capital más intereses); (ii) $1.053.471 millones por montos a pagar por transacciones futuras y transacciones pendientes de liquidación de valores gubernamentales; (iii) $419.218 millones por pasivos a pagar a tiendas, transacciones con tarjetas de crédito del Emisor; (iv) $392.517 millones por otras obligaciones financieras; (v) $32.505 millones por notas emitidas por el Emisor; y (vi) $5.901 millones por deuda contraída con instituciones financieras locales.

La posición activa neta en activos y pasivos en pesos no ajustables era de $448.992 al 30 de junio de 2024.

Al 31 de diciembre de 2023, los activos denominados en pesos no ajustables incluían, principalmente: (i) $1.911.687 millones de préstamos (capital más intereses, neto de previsiones) incluyendo $5.811 millones por créditos de arrendamientos financieros y $11.457 millones por créditos diversos; (ii) $1.085.918 millones por operaciones de pases; (iii) $246.203 millones entregados en garantía; (iv) $215.019 millones de efectivo y saldos en el BCRA y corresponsales (incluido el saldo de las cuentas de garantía); (v) $630.329 millones correspondientes a tenencias de títulos públicos y privados, incluyendo $62.288 millones de BOTE 2027; y (vi) $60.808 millones por “Otros activos financieros”.

Los pasivos en pesos no ajustables del Emisor al 31 de diciembre de 2023 consistían principalmente de: (i) $3. 657.242 millones de depósitos (capital más intereses); (ii) $235.329 millones de pasivos con comercios, por la operatoria de tarjetas de crédito del Emisor; (iii) $234.348 millones por otros pasivos financieros; (iv) $94.223 millones de montos a pagar por operaciones con futuros y operaciones a liquidar de títulos públicos y moneda extranjera; y (v) $6.273 millones de deuda contraída con entidades financieras locales.

La posición neta de pasivos en activos y pasivos en pesos no ajustables era de $110.409 millones al 31 de diciembre de 2023.

Activos y Pasivos en Pesos Ajustables por UVA

Al 30 de junio de 2024, la posición activa neta ascendía a $1.754.147 millones, la cual estaba compuesta principalmente de $1.640.080 millones en tenencias de títulos públicos, $304.312 millones en préstamos, principalmente, hipotecarios UVA y $36.266 millones de créditos diversos.

En lo que respecta a pasivos, $186.152 millones correspondían a depósitos a plazo fijo ajustables por UVA y $40.359 millones correspondían a saldos del fondo de desempleo de los trabajadores de la construcción.

Al 31 de diciembre de 2023, la posición activa neta ascendía a $1.015.160 millones, la cual estaba compuesta principalmente de $926.722 millones en tenencias de títulos públicos, $140.147 millones en préstamos, principalmente, hipotecarios UVA y $21.366 millones de créditos diversos.

En lo que respecta a pasivos, $54.644 millones correspondían a depósitos a plazo fijo ajustables por UVA y $18.431 millones correspondían a saldos del fondo de desempleo de los trabajadores de la construcción.

Otros Activos y Pasivos

Al 30 de junio de 2024, en la categoría “Otros Activos - Pasivos”, el activo incluía principalmente: (i) propiedades, planta y equipamiento, diversos y activos intangibles por $804.837 millones; y (ii) $51.760 millones en “Otros Activos No Financieros".

El pasivo incluía principalmente: (i) $436.404 millones registrados en “Otros Pasivos No Financieros”, (ii) $57.589 millones en “Pasivos por Impuestos a las Ganancias Corriente”; y (iii) $97.373 millones en provisiones para otras contingencias.

Al 31 de diciembre de 2023, el rubro “Otros Activos—Pasivos” incluía, principalmente: (i) bienes de uso, diversos e intangibles por $ 435.905 millones; (ii) créditos diversos por $130.612 millones; y (iii) $ 39.879 millones registrados en “Otros activos no financieros”.

Al 31 de diciembre de 2023, el pasivo incluía principalmente: (i) $177.895 millones contabilizados en “Otros pasivos no financieros”; (ii) $ 236.104 millones en pasivos por impuesto a la ganancias corriente; y (iii) $17.304 millones de provisiones para otras contingencias.

Riesgo de mercado

La exposición de carteras formadas por instrumentos financieros cotizados, cuyo valor varía de acuerdo con la fluctuación de los precios de mercado, está sujeta a una política específica. Dicho marco regula el riesgo de incurrir en una pérdida como consecuencia de la variación en el precio de mercado de activos financieros cuyos valores están sujetos a negociación.

Las operaciones de intermediación y/o las inversiones en títulos públicos, divisas, obligaciones negociables, instrumentos derivados e instrumentos de deuda emitidos por el BCRA se rigen por una política que limita las pérdidas máximas tolerables en un determinado ejercicio.

Para medir y controlar esta fuente de riesgo, se utiliza el modelo conocido como “Valor a Riesgo” (o “VaR”), entre otros. El Emisor mide el riesgo mediante un modelo paramétrico de VaR, asumiendo que los rendimientos siguen una distribución normal multivariante. Este modelo determina, intradía, las posibles pérdidas que podrían generarse para el Emisor de manera individual según su cartera, bajo ciertos parámetros.

Los parámetros considerados son los siguientes:

i. un nivel de confianza del 99% en el método utilizado para el análisis del modelo de VaR;
ii. períodos de tenencia de un día y "n" días, donde "n" se define como el número de días necesarios para liquidar la posición en cada especie;
iii. las volatilidades se calculan como el desvío estándar de los rendimientos en los días de negociación disponibles. Si hay nuevas emisiones, o si no hay suficientes días de negociación o cotizaciones, se utiliza la volatilidad de bonos de emisores nacionales con un riesgo y características similares.

La política del Emisor exige que las divisiones de Gestión de Riesgos y Tesorería acuerden los parámetros bajo los cuales funcionan los modelos, y establece las pérdidas máximas autorizadas para valores de renta variable,

ON BANCO DE GALICIA Y BUENOS AIRES S.A.U. Clase XVI (ON Internacional 2024)

divisas, instrumentos de deuda del BCRA y productos derivados en un ejercicio. Las pérdidas máximas se establecieron en:

Riesgo	Política sobre límites (en millones de Pesos)
Riesgo total (divisa + instrumentos de renta fija + derivados de la tasa de interés)	52.406

Además, la política indica que se deben realizar pruebas de estrés regularmente, con el objetivo de evaluar las posiciones de riesgo y sus resultados bajo condiciones de mercado adversas. Finalmente, se diseñaron "planes de contingencia" para cada operación, los cuales incluyen las medidas a implementar en un escenario crítico.

Riesgo de operaciones con el exterior (Cross Border)

El riesgo de operaciones con el exterior o *cross border* es el riesgo de incurrir en pérdidas como consecuencia del deterioro o la imposibilidad de cobrar exposiciones crediticias situadas en el exterior (préstamos, tenencia de títulos, inversiones en instrumentos de capital y efectivo). Incluye el riesgo generado al concertar transacciones con contrapartes públicas o privadas domiciliadas fuera de Argentina.

Con el fin de regular la exposición en jurisdicciones internacionales, se definieron límites considerando la calificación crediticia de la jurisdicción, el tipo de operación y una exposición máxima aceptable para cada contraparte.

El Emisor definió su política fijando límites de exposición máxima medidos como porcentaje de su RPC, considerando si la contraparte se considera grado inversión:

Riesgo	Calificación crediticia	Grado inversión	Grado no inversión
- Riesgo jurisdiccional	- Agencia calificadora internacional	- Sin límite	- Sin límite:
- Riesgo de contraparte	- Relaciones bancarias internacionales - División de Crédito	- Límite máximo: 25% - El límite se distribuye entre operaciones financieras y operaciones de comercio exterior, absorbiendo así el	- Límite máximo por grupo económico: 5% - Solo operaciones de comercio exterior

Riesgo de transferencia de divisas al exterior

Con el objetivo de mitigar el riesgo originado por un posible cambio en las leyes del país que pueda afectar las transferencias de divisas al exterior y para atender las obligaciones contraídas, se elaboró una política para fijar un límite para pasivos transferidos al exterior como porcentaje del pasivo total. Dicho coeficiente se fijó en 15%.

Al 30 de junio de 2024, dicha exposición era de 5,81% del pasivo total y al 31 de diciembre de 2023, era del 8,95% del pasivo total.

Exposición al sector público no financiero

El BCRA impone restricciones al financiamiento del sector público no financiero y establece límites respecto a los organismos que pueden recibir asistencia, los tipos de préstamos y los montos máximos que se pueden otorgar. Dichos montos máximos se fijan sobre la base de la RPC del Emisor.

El Emisor brinda dos tipos de asistencia financiera a ese sector: (i) asistencia a través de la emisión de títulos públicos; y (ii) asistencia directa a través de préstamos, arrendamientos, obligaciones negociables, descuento de documentos, adelantos en cuenta corriente, garantías otorgadas, operaciones de comercio exterior, financiamiento de nómina, tarjetas de crédito, etc.

ON BANCO DE GALICIA Y BUENOS AIRES S.A.U. Clase XVI (ON Internacional 2024)

La exposición por préstamos otorgados a dicho sector en jurisdicción nacional, provincial y municipal se rige por una política específica, aplicable a organismos dentro de esas jurisdicciones, entes descentralizados, empresas y fondos fiduciarios con flujos de efectivo subyacentes del sector público no financiero.

ON BANCO DE GALICIA Y BUENOS AIRES S.A.U. Clase XVI (ON Internacional 2024)

Inversiones y desinversiones

En el giro ordinario del negocio, las inversiones en bienes de capital del Emisor están principalmente relacionadas con activos fijos, construcción y desarrollo de la organización y de sistemas de tecnología de la información. En términos generales, las inversiones en bienes de capital del Emisor no son significativas en comparación con el total del activo y generalmente se realizan en Argentina.

El presupuesto proyectado por el Emisor para inversiones en bienes de capital durante el ejercicio finalizado el 31 de diciembre de 2024 asciende a $187.011 millones. Estas inversiones en bienes de capital se financiarán con las disponibilidades del Emisor. Las inversiones en bienes de capital presupuestadas incluyen $166.193 millones en concepto de desarrollo de sistemas y de la organización.

Durante 2023, las inversiones en bienes de capital del Emisor ascendieron a $50.749 millones, distribuidas de la siguiente forma:

- $27.401 millones en activos fijos (inmuebles, maquinarias y equipos, vehículos, muebles y útiles); y
- $23.348 millones en licencias y otros intangibles.

Durante 2022, las inversiones en bienes de capital del Emisor ascendieron a $46,493 millones, distribuidas de la siguiente forma:

- $23.548 millones en activos fijos (inmuebles, maquinarias y equipos, vehículos, muebles y útiles); y
- $22.945 millones en licencias y otros intangibles.

Durante 2021, las inversiones en bienes de capital del Emisor ascendieron a $48.497 millones, distribuidas de la siguiente forma:

- $23.599 millones en activos fijos (inmuebles, maquinarias y equipos, vehículos, muebles y útiles); y
- $24.898 millones en licencias y otros intangibles.

Estas inversiones en bienes de capital se realizaron principalmente en Argentina.

Para una descripción de las desinversiones del Emisor en 2023, 2022 y 2021, véase "*—Reseña Histórica*".

XII. ACCIONISTAS PRINCIPALES Y OPERACIONES CON PARTES VINCULADAS

Accionistas Principales

El 4 de agosto de 2014, Grupo Galicia pasó a ser propietario del 100% del capital social en circulación del Banco al elevarse a escritura pública la correspondiente declaración unilateral de adquisición del resto de las acciones del Banco en poder de terceros, de conformidad con el artículo 95 de la Ley de Mercado de Capitales.

Grupo Galicia es una sociedad anónima constituida en Argentina, que tiene su domicilio en la Ciudad Autónoma de Buenos Aires, y cuya sede social se encuentra ubicada en Buenos Aires en Tte. Juan D. Perón 456, 2do Piso. El Grupo Galicia fue constituido el 14 de septiembre de 1999. A su vez, el Grupo Galicia es controlado por EBA Holding S.A., sociedad constituida en Argentina, cuyas acciones pertenecen íntegramente a determinados miembros de las familias Escasany, Ayerza y Braun y a la Fundación Banco de Galicia y Buenos Aires. EBA Holding S.A. posee el 19,1% del capital social de Grupo Galicia y el 58,3% de su poder de voto.

La siguiente tabla muestra, al 30 de junio de 2024, el número de acciones Clase A y B del Banco. La información contenida en esta tabla se basa en información disponible públicamente.

Accionista	Cantidad de Acciones	Cantidad de Acciones	Porcentaje s/capital	Cantidad de votos	Porcentaje s/ cantidad de votos
Grupo Galicia	101	668,549,252	100%	668,549,757	100%

(1) Cinco votos por cada Acción Clase A, un voto por cada Acción Clase B.

Transacciones con Partes Vinculadas

Algunos directores de Banco Galicia han realizado transacciones crediticias con Banco Galicia dentro de los límites establecidos por las leyes vigentes en la República Argentina. La Ley General de Sociedades y las normas del Banco Central permiten a los directores de una sociedad realizar transacciones con dicha sociedad si dicha transacción respeta las condiciones vigentes en el mercado para operaciones con partes no relacionadas. El Banco Central determina los límites máximos de asistencia crediticia a otorgar por una entidad financiera a los clientes vinculados estableciendo porcentajes respecto de la RPC de dicha entidad.

Mensualmente se presenta un informe escrito al Directorio, el cual se incluye en el Libro de Actas, indicando los montos de financiamiento acordado en el periodo a cada una de las personas físicas o jurídicas vinculadas con la entidad en las condiciones comunes para el resto de los clientes de la entidad en circunstancias similares. En esta sección, "Asistencia Crediticia" comprende las participaciones en el capital y las financiaciones, definiendo este último término como préstamos y cualquier otro tipo de financiación tal como tenencias de obligaciones negociables o certificados de participación sin negociación, garantías otorgadas y saldos no utilizados de créditos acordados.

Asimismo, “Partes Vinculadas” incluye directores, ejecutivos de primera línea, síndicos, accionistas principales, tanto de Banco Galicia, como de las empresas con las que el Banco consolida, sus familiares de hasta segundo grado de consanguinidad o primero de afinidad (según la definición de persona física vinculada del Banco Central) y cualquier empresa vinculada a cualquiera de los anteriores cuya consolidación no sea requerida.

El cuadro siguiente muestra el total de asistencia crediticia otorgada por el Banco a Partes Vinculadas, la cantidad de destinatarios, los montos promedio y la mayor asistencia vigente a las fechas indicadas.

	30 de junio,		31 de diciembre,		
En millones de Pesos, excepto indicación en contrario	2024	2023	2023	2022	2021
Monto total de asistencia crediticia	315.517	215.054	134.264	182.052	117.540
Número de destinatarios partes vinculadas	237	245	246	253	260
Individuos	177	184	186	185	188

ON BANCO DE GALICIA Y BUENOS AIRES S.A.U. Clase XVI (ON Internacional 2024)

Empresas	60	61	60	68	72
Monto promedio de asistencia crediticia	1.331	878	546	720	452
Máxima asistencia	238.781	150.898	108.661	151.631	78.755

Las financiaciones, incluyendo las que fueron reestructuradas, fueron otorgadas en el curso normal de los negocios y sustancialmente en los mismos términos, incluyendo tasas de interés y garantías, que los vigentes en su momento para otorgar crédito a no vinculados. Asimismo, no implicaron un riesgo de incobrabilidad mayor al normal ni presentaron otro tipo de condiciones desfavorables.

XIII. DIRECTORES, GERENCIA DE PRIMERA LÍNEA Y EMPLEADOS

Directorio

La Asamblea General Ordinaria y Extraordinaria celebrada el 13 de marzo de 2024 fijó en siete el número de directores titulares y en tres el número de directores suplentes. La siguiente tabla muestra los miembros del directorio del Emisor a dicha fecha, todos ellos residentes en Buenos Aires, Argentina, el cargo que ocupa actualmente cada uno de ellos, sus fechas de nacimiento, sus principales ocupaciones, las fechas de su nombramiento y el año en que expirarán sus mandatos actuales. El domicilio social de los miembros del directorio del Emisor es Tte. General J. D. Perón 430, piso 24 (C1038AAJ), Buenos Aires, Argentina.

Nombre	Cargo	Fecha de Nacimiento	Ocupación Principal	Designación	Vencimiento del Mandato
Sergio Grinenco	Presidente	26 de mayo de 1948	Banquero	Abril 2012	Marzo 2026
Raúl Héctor Seoane	Vicepresidente	18 de julio de 1953	Economista	Abril 2016	Marzo 2026
Guillermo J. Pando	Director secretario	23 de octubre de 1948	Banquero	Abril 2003	Marzo 2026
María Elena Casasnovas (1)	Director	10 de mayo de 1951	Abogado	Abril 2016	Marzo 2025
Juan Carlos L'Afflitto	Director	15 de septiembre de 1958	Contador	Abril 2016	Marzo 2025
Gastón Bourdieu	Director	31 de agosto de 1956	Administración Agrícola	Abril 2018	Marzo 2027
Miguel Angel Peña	Director	22 de enero de 1962	Sistemas	Abril 2021	Marzo 2027
Verónica Lagos Mármol (2)	Director Suplente	14 de noviembre de 1972	Contador	Abril 2020	Marzo 2026
Ignacio A. González (2)	Director Suplente	23 de abril de 1944	Economista	Abril 2018	Marzo 2026
Augusto R. Zapiola Macnab	Director Suplente	27 de junio de 1947	Economista	Abril 2013	Marzo 2025

(1) De conformidad con las Normas de la CNV, y de acuerdo con las crtierios de independiencia alli previstos, la señora Casasnovas es una directora independiente. La señora Casasnovas es también directora independiente de acuerdo con las reglas del Nasdaq.

(2) De conformidad con las Normas de la CNV, y de acuerdo con los criterios de independiencia alli previstos por la CNV, los señores González y Lagos Mármol son directores suplentes independientes. Reemplazarían al director independiente en caso de vacante. Los señores González y Lagos Mármol también son directores independientes de acuerdo con las reglas del Nasdaq.

A continuación, se incluyen los antecedentes profesionales de los Directores del Banco:

Sergio Grinenco: D.N.I. 93.641.504, con domicilio constituido en Tte. Gral. Juan D. Perón 430, Piso 24°, de la Ciudad Autónoma de Buenos Aires, Argentina y nacido el 26 de mayo de 1948. El Sr. Grinenco es Licenciado en Economía graduado en la Universidad Católica Argentina y tiene un máster en Administración de Empresas del Babson College, Wellesley, Massachusetts. Presta servicios en el Banco desde 1977. Las áreas de experiencia desempeñadas en el Emisor, entre otras, son: desde octubre de 1977 a abril de 1978, empleado en Gerencia Financiera; desde abril de 1978 a julio de 1979, Jefe de Departamento Área Financiera; desde octubre de 1981 a agosto de 1983, Jefe Departamento de Planeamiento Comercial; desde agosto de 1983 a julio de 1992, Subgerente de Planeamiento Estratégico; desde julio de 1992 a septiembre de 1998, Gerente de Banca de Inversión; desde septiembre de 1998 hasta mayo de 2003, Gerente de Contraloría de Gestión y, desde septiembre de 2001 hasta abril de 2003, se desempeñó como Director Suplente del Banco. Fue miembro del Comité de Auditoría del Emisor desde agosto de 2009 hasta mayo de 2021. Desde abril de 2003 hasta abril de 2012, se desempeñó en el cargo de Vicepresidente del Banco. Asimismo, actualmente se desempeña como Director Suplente de Grupo Galicia y Consejero Suplente de la Fundación. Por último, el Sr. Grinenco se desempeña como Presidente del Banco desde el 2012.

ON BANCO DE GALICIA Y BUENOS AIRES S.A.U. Clase XVI (ON Internacional 2024)

Raúl H. Seoane: DNI 10.827.130, con domicilio constituido en Tte. Gral. Juan D. Perón 430, Piso 24° de la Ciudad Autónoma de Buenos Aires, Argentina y nacido el 18 de julio de 1953. El Sr. Seoane es Licenciado en Economía graduado en la Universidad de Buenos Aires. Presta servicios en el Banco desde 1988. Anteriormente, desempeñó funciones en el Departamento Técnico de la Asociación Argentina de Bancos (ADEBA). Las áreas de experiencia desempeñadas en el Emisor, entre otras, son: desde agosto de 1988 a junio de 1991, Adscripto a la Gerencia de Planeamiento y Control de Gestión; desde julio de 1991 a junio de 1993, Subgerente de Análisis Estratégico; desde julio de 1993 a febrero de 2002, Gerente de Análisis Estratégico; desde marzo de 2002 a mayo de 2003, Gerente de Planeamiento y Control de Gestión; desde mayo de 2003 hasta abril de 2012, Gerente de Área de Contraloría de Gestión. El Sr. Seoane es también Vicepresidente de Distrocuyo S.A. Por último, el Sr. Seoane se desempeña como Director Titular del Banco desde el 19 de abril de 2016.

Guillermo Juan Pando: DNI 7.374.031, con domicilio constituido en Tte. Gral. Juan D. Perón 430, Piso 24°, de la Ciudad Autónoma de Buenos Aires, Argentina y nacido el 23 de octubre de 1948. El Sr. Pando ingresó al Banco en 1969. Las funciones desempeñadas en el Emisor, en las áreas de Sucursales y Créditos, entre otras, son: desde marzo de 1975 hasta julio del mismo año, Jefe de Sección; desde agosto de 1975 hasta noviembre del mismo año, Segundo Jefe de Sección; desde septiembre de 1975 hasta diciembre del mismo año, Jefe de Oficina; desde octubre de 1976 hasta agosto de 1977, Segundo Jefe de Departamento; desde septiembre de 1977 a octubre de 1979, Jefe de Departamento; desde noviembre de 1979 hasta abril de 1984, Jefe Principal; desde mayo de 1984 hasta mayo de 1988, Subgerente de Créditos; desde junio de 1988 hasta octubre de 1997, Gerente de Créditos; desde octubre de 1997 hasta mayo de 2002, Gerente de Área de Administración de Créditos; desde septiembre de 2001 hasta junio de 2002, Director Suplente; desde mayo de 2002 hasta mayo de 2004 Gerente de Banca de Empresas. En abril de 2003 fue designado Director Titular del Banco, cargo que ocupa hasta la actualidad. El Sr. Pando es también Presidente de Distrocuyo S.A., Vicepresidente de Electrigal S.A., y Consejero Vitalicio de la Fundación.

María Elena Casasnovas: DNI 10.131.029, con domicilio constituido en Tte. Gral. Juan D. Perón 430, Piso 24° de la Ciudad Autónoma de Buenos Aires, Argentina y nacida el 10 de mayo de 1951. La Dra. María Elena Casasnovas es Abogada recibida en la Pontificia Universidad Católica Santa María de los Buenos Aires. Ingresó al Banco en 1972 en el área de Sucursales. En 1977 pasó a desempeñarse como Jefe de Oficina en el Departamento de Seguros, y en 1980 fue transferida al Departamento de Asuntos Legales, donde cumplió la función de Abogado Senior hasta que, en 2003, fue designada Gerente Departamental de dicho sector. El 31 de agosto de 2009 fue designada, además, responsable de la Asesoría Legal del Banco, cargo que desempeñó hasta abril de 2016. En abril del año 2016 año se la designó como Directora Titular del Banco.

Juan Carlos L'Afflitto: DNI 12.463.902, con domicilio constituido en Tte. Gral. Juan D. Perón 430, Piso 24° de la Ciudad Autónoma de Buenos Aires, Argentina y nacido el 15 de septiembre de 1958. El Sr. L'Afflitto es Contador Público Nacional recibido en la Universidad de Buenos Aires. Se encuentra vinculado al Banco desde 1986. Las áreas de experiencia en las que se ha desempeñado en el Emisor, entre otras, son: hasta abril de 1993, Analista Senior de la Gerencia de Administración y Control de Riesgo; desde abril de 1993 a octubre de 1995, Adscripto a la Gerencia de Análisis de Riesgo; desde octubre de 1995 a octubre de 1997, Subgerente Departamental de Análisis de Riesgo; desde octubre de 1995 a octubre de 1997, Gerente Departamental de Supervisión de Empresas. Desde octubre de 1997 se ha desempeñado como Gerente Departamental de Créditos hasta su nombramiento como Gerente de Área de Créditos, cargo que desempeñó desde febrero de 2005 hasta 2009, año en el que fue designado Gerente de Área de Control del Riesgo, cargo que ocupó hasta el 2016. En abril del año 2016 se lo designó como Director Titular del Banco.

Gastón Bourdieu: DNI 11.988.313, y fecha de nacimiento el 31 de agosto de 1956. El Sr. Bourdieu es Licenciado en Administración Agraria, graduado en la Universidad UADE. Ingresó al Banco en mayo de 1981 como joven profesional en la Gerencia de Créditos. Se desempeñó desde 1983 a 1988 como Gerente de las Sucursales Concordia y Tucumán. Posteriormente, fue nombrado Gerente Zonal de la zona XIII; en 1994 fue designado Subgerente Departamental de Desarrollo de Proyectos y Control Operativo y en 1997 fue designado Gerente Departamental de Sucursales. Dos años después, fue designado Gerente de PyMEs y Agro. En 2004 fue nombrado Gerente de Banca Corporativa cargo que ocupó hasta el 31 de agosto de 2009, fecha en la que fue designado Gerente de Banca Mayorista y el 31 de marzo de 2014 fue designado Gerente de Área Servicios Corporativos Integrados. Ha sido designado Director Titular del Banco en la Asamblea General Ordinaria y Extraordinaria de fecha 24 de abril de 2018. También es director suplente en Distrocuyo S.A., y consejero suplente del director de la Fundación Banco de Galicia y Buenos Aires, y director de Maradona S.A.

Miguel Ángel Peña: DNI: 14.951.106., con domicilio constituido en Tte. Gral. Juan D. Perón 430, Piso 24° de la Ciudad Autónoma de Buenos Aires, Argentina. El Señor Peña es Licenciado en Sistemas egresado de la Universidad Tecnológica Nacional, en la Ciudad Autónoma de Buenos Aires. Desde enero de 1999 a febrero de 2005 se desempeñó como Gerente de Sistemas de Banco Galicia; desde febrero de 2005 hasta marzo de 2014 fue Gerente del Área de Servicios Corporativos en Banco Galicia y desde el 1 de abril de 2014 hasta abril de 2021 se desempeñó como Gerente General de Tarjetas Regionales S.A. Es Presidente de Naranja Digital Compañía Financiera y Tarjetas Regionales y Director Titular de Tarjeta Naranja, Inviu y Cobranzas Regionales y ha sido designado como Director Titular del Banco el 27 de abril de 2021. La fecha de nacimiento del Señor Peña es 22 de enero de 1962.

Verónica Lagos Mármol: DNI 23.050.019, con domicilio constituido en Tte. Gral. Juan D. Perón 430, Piso 24° de la Ciudad Autónoma de Buenos Aires, Argentina. La Sra. Mármol Lagos es Licenciada en Economía graduada en la Universidad de San Andrés y tiene un Máster en Finanzas de la Universidad CEMA. La Sra. Mármol Lagos se unió a Banco Galicia en 1995 como Analista de Planificación y Estrategia, desempeñándose luego en distintas posiciones en Banca de Inversión hasta el año 2012. Asimismo, hasta el año 2016 se desempeñó como directora en Capital Management Tarsus.

Ignacio Abel González: DNI 7.746.180, con domicilio constituido en Tte. Gral. Juan D. Perón 430, Piso 24° de la Ciudad Autónoma de Buenos Aires, Argentina y nacido el 23 de abril de 1944. El Sr. González es Contador Público Nacional graduado en la Universidad de Buenos Aires y tiene un posgrado en Auditoría de la Drew University, New Jersey. Anteriormente se desempeñó como Miembro del Comité Internacional de Finance & Value Sharing, en Price Waterhouse Coopers desde abril de 1998 hasta agosto de 2001. El Señor González es también Síndico Titular de Sociedad Anónima La Nación, La Nación Nuevos Medios, IDEA (Instituto para el desarrollo empresarial de la Argentina), Sociedad Anónima Importadora y Exportadora de la Patagonia y Fundador y Presidente de P.O.D.E.R. (Polo de Desarrollo Educativo Renovador). Ha sido designado Director Suplente del Banco en la Asamblea General Ordinaria y Extraordinaria de fecha 24 de abril de 2018.

Augusto R. Zapiola Macnab: DNI 7.598.816, CUIT N° 20-07598816-9, con domicilio constituido en Tte. Gral. Juan D. Perón 430, Piso 24° de la Ciudad Autónoma de Buenos Aires, Argentina y nacido el 27 de junio de 1947. Es Licenciado en Economía recibido en la Universidad Católica Argentina. Fue funcionario del Banco Galicia desde 1978 hasta el año 2002. En abril de 2013 fue designado Director Suplente.

Las Funciones del Directorio del Banco

El Directorio del Banco podrá estar integrado por tres a nueve miembros permanentes. Además, podrán existir uno o más directores suplentes que podrán actuar durante la ausencia temporal o definitiva de un director. A la fecha de este Suplemento de Prospecto, ninguno de los directores es también empleado del Banco.

El directorio del Emisor se reúne formalmente al menos dos veces por semana e informalmente todos los días y es responsable de la administración general del Emisor, tomando todas las decisiones necesarias para tal efecto. Los miembros del consejo de administración del Emisor forman parte de los siguientes comités

Comité de Recursos Humanos y Governance: El Comité, en función de la naturaleza de los temas a tratar se subdivide en Comité de Nominaciones y Comité de Remuneraciones. El Comité de Nominaciones tiene a su cargo presentar la sucesión del Gerente General y Gerentes de Área, analizar y fijar la compensación del Gerente General y Gerentes de Área. Por su parte, el Comité de Remuneraciones tiene a su cargo presentar, analizar y sugerir la remuneración del Directorio, Gerente General y Gerentes de Área, monitorear la matriz de desempeño de Gerentes Departamentales y Gerentes de Área.

Comité de Riesgo y Alocación de Capital: Tiene a su cargo la aprobación y análisis de la alocación de capital, la fijación de políticas de riesgo y el monitoreo de riesgo del Banco.

Comité de Créditos Altos: Su función es aprobar y suscribir las calificaciones y otorgamientos de operaciones de clientes y grupos de alto riesgo.

Comité de Créditos Bajos: Su función es aprobar y suscribir las calificaciones y otorgamientos de operaciones de clientes y grupos de mediano riesgo. Se reúne como mínimo dos veces por semana.

Comité de Gobierno de Tecnología y Seguridad de la Información: Tiene a su cargo supervisar y aprobar los planes de desarrollo de sistemas nuevos y sus presupuestos, supervisar el control presupuestario de los desarrollos; aprobar los diseños generales de la estructura de sistemas, de los procesos principales y de los sistemas, que se implementen y supervisar la calidad de las prestaciones, dentro de las políticas establecidas por el Directorio de Banco Galicia.

Comité de Auditoría: Tiene a su cargo asistir al Directorio en el ejercicio de la función de control del Banco y de sus sociedades controladas y participadas, de manera de asegurar de manera razonable los siguientes objetivos:
• efectividad y eficiencia de las operaciones;
• confiabilidad de la información contable;
• cumplimiento de las leyes y normas aplicables; y
• cumplimiento de los objetivos y la estrategia fijada por el directorio.

Comité de Control y Prevención del Lavado de Dinero y del Financiamiento del Terrorismo: Es el órgano encargado de planificar, coordinar y velar por el cumplimiento de las políticas que en la materia establezca y haya aprobado el Directorio.

Comité para la Integridad de la Información: Este Comité está constituido a fin de dar cumplimiento a lo dispuesto por la Ley Sarbanes-Oxley de los EE.UU.

*Comité de Gestión de Activos y Pasivos (“**ALCO**”: Asset and Liability Committee)*: Tiene a su cargo analizar la captación de recursos y colocación en diferentes activos, realizar el seguimiento y el control de los descalces de liquidez, tasas de interés y monedas y de gestionar dichos descalces.

Comité de Crisis de Liquidez: Tiene a su cargo la evaluación de la situación ante una crisis de liquidez y decidir las acciones a implementar tendientes a su resolución.

Comité de Informe de Resultados: Tiene a su cargo el monitoreo de la gestión y de los resultados y evaluar la coyuntura macro.

Comité de Compliance: Tiene a su cargo promover el respeto a las normas, los principios de buena conducta, el Programa de Integridad, programa destinado a gestionar quejas y preocupaciones, manejar riesgos críticos, involucrar a contratistas externos y capacitar a los empleados, y el Código de Ética del Banco. También tiene como objetivo mitigarriesgos de incumplimiento, a través de la definición de políticas, el establecimiento de controles y reportar en el mejor interés de la entidad, sus colaboradores, accionistas y clientes.

Comité de Servicios Financieros: Tiene a su cargo la responsabilidad primaria de realizar un seguimiento de las actividades desarrolladas por los niveles gerenciales y jefaturas de la entidad involucrados en el proceso interno de protección al usuario, a fin de dar adecuado cumplimiento a las normas legales y regulatorias. Adicionalmente y en línea con lo mencionado antes, debe participar en el proceso de definición y aprobación de nuevos productos y servicios y en la modificación de los existentes, vigilando que se hayan considerado adecuadamente los derechos de los usuarios de servicios financieros consagrados en esta normativa y las previsiones que resulten de las normas de fondo aplicables.

Comité de Ciberseguridad y Prevención de Fraude: Tiene a su cargo la responsabilidad de generar / disponer de un ámbito de tratamiento ágil y ejecutivo para la definición de estrategias / políticas y la toma de decisiones relacionadas a seguridad de la información del Banco.

Órgano de Fiscalización

El estatuto social del Banco prevé la constitución de una Comisión Fiscalizadora compuesta por tres síndicos y tres síndicos suplentes. De acuerdo con la Ley General de Sociedades y las normas del BCRA, la responsabilidad de los síndicos de la Comisión Fiscalizadora, tanto titulares como suplentes, es velar porque todas las actuaciones del Banco se ajusten a la legislación argentina aplicable. El síndico y el síndico suplente no participan en la administración de negocios del banco, y no tienen ni pueden tener funciones directivas. Son responsables, entre otras cosas, de preparar un informe a los accionistas sobre los estados financieros del banco de cada ejercicio fiscal. se nombra al síndico y al síndico suplente por los accionistas en su asamblea anual ordinaria, por períodos de un año, pudiendo ser reelegidos. los síndicos suplentes actúan como síndicos titulares en caso de ausencia temporal o definitiva de los síndicos.

El siguiente cuadro muestra la composición de la Comisión Fiscalizadora del Banco tal como fueran reelegidos por la asamblea anual de accionistas celebrada el 13 de marzo de 2024:

Nombre	Cargo	Ocupación Principal	Vencimiento del Mandato Actual
Antonio Roberto Garcés	Síndico Titular	Contador	Marzo 2025
José Luis Gentile	Síndico Titular	Contador	Marzo 2025
Omar Severini	Síndico Titular	Contador	Marzo 2025
Miguel Norberto Armando	Síndico Suplente	Abogado	Marzo 2025
Fernando Noetinger	Síndico Suplente	Abogado	Marzo 2025
María Matilde Hoenig	Síndico Suplente	Abogado	Marzo 2025

A continuación, se incluyen los antecedentes profesionales de los miembros de la Comisión Fiscalizadora:

Omar Severini: DNI 12.441.988, CUIT N° 20-12441988-4, con domicilio constituido en Tte. Gral. Juan D. Perón 430, Piso 8° de la Ciudad Autónoma de Buenos Aires, Argentina y nacido el 30 de julio de 1958. El Sr. Severini es Contador Público graduado de la Universidad de Belgrano, con experiencia en las Áreas de Sucursales, Internacional y Auditoría Interna de Entidades Financieras y tiene un máster en Finanzas con orientación en mercado de capitales de la UCEMA. Ingresó al Banco en julio de 1978, desempeñándose hasta 1986 como auxiliar administrativo y jefe de área; desde 1987 a 1997 en la Gerencia de Auditoría-Auditoría de Sucursales; desde 1998 hasta julio de 1999 como Senior en el Área Internacional; desde agosto 1999 hasta 2005 como Coordinador de los Sectores de la Auditoría, Staff de la Gerencia de Auditoría; desde 2005 hasta 2009 como Staff de la Gerencia de Auditoría y desde 2009 hasta 2017 como Gerente de Auditoría Interna. Adicionalmente, es síndico titular de Grupo Financiero Galicia Tarjetas Regionales, Tarjeta Naranja, Naranja Digital Compañía Financiera, Inviú, Galicia Securities, Galicia Seguros, entre otros.

José Luis Gentile: DNI 12.447.097, CUIT Nº 20-12447097-9 y fecha de nacimiento el 15 de marzo de 1956. El Sr. Gentile se graduó de Contador Público Nacional en la Universidad de Buenos Aires en 1982. Se desempeñó como Gerente de Administración y Finanzas de Grupo Galicia desde septiembre de 2000 hasta marzo de 2017, cuando fue electo como síndico titular de Grupo Financiero Galicia S.A. en la asamblea de accionistas celebrada el 25 de abril de 2017. Adicionalmente, es síndico titular de Grupo Financiero Galicia Tarjetas Regionales, Tarjeta Naranja, Naranja Digital Compañía Financiera, Inviú, Galicia Securities, Galicia Seguros, entre otros.

Antonio Roberto Garcés: DNI 7.725.143. El Sr. Garcés es Contador Público graduado en la Universidad de Buenos Aires. Estuvo asociado con Banco Galicia desde 1959 y con Grupo Financiero Galicia desde 2002. En abril de 1985, fue nombrado Director Suplente de Banco Galicia. Posteriormente, fue nombrado vicepresidente de Banco Galicia en septiembre de 2001, Presidente del Directorio de Banco Galicia desde marzo de 2002 hasta agosto de 2002, y luego vicepresidente de agosto de 2002 hasta abril de 2003, cuando fue elegido el Presidente del Directorio de Banco Galicia hasta 2011. De 2003 a 2010 fue Presidente de Grupo Financiero Galicia. Desde abril de 2012 hasta abril de 2019, el Sr. Garcés fue nombrado Director Titular de Grupo Financiero Galicia. Fue elegido como Síndico Titular de Banco Galicia y Grupo Financiero Galicia desde la Asamblea celebrada el 25 de abril de 2019. Además, es Síndico Titular de Grupo Financiero Galicia Tarjetas Regionales, Tarjeta Naranja, Naranja Digital Compañía Financiera, Inviú, Galicia Securities, Galicia Seguros, entre otros.

Fernando Noetinger: DNI 4.414.010, CUIT N° 20-04414010-2, con domicilio constituido en 25 de Mayo 489, piso 8 de la Ciudad Autónoma de Buenos Aires, Argentina y nacido el 17 de julio de 1943. El Sr. Noetinger es Abogado graduado en la Universidad de Buenos Aires. Fue Síndico Suplente entre septiembre de 1999 y junio de 2002. Actualmente es Síndico Suplente de Grupo Galicia desde abril de 2006. El Sr. Noetinger es también Presidente de Arnoar S.A. y Síndico Suplente de Grupo Financiero Galicia Tarjetas Regionales, Tarjeta Naranja, Naranja Digital Compañía Financiera, Inviú, Galicia Securities, Galicia Seguros, entre otros.

Miguel Norberto Armando: DNI 10.900.222, CUIT N° 20-10900222-5, con domicilio constituido en 25 de Mayo 489, piso 8, de la Ciudad Autónoma de Buenos Aires, Argentina. El Sr. Armando es Abogado graduado en la Universidad de Buenos Aires. Actualmente se desempeña como síndico titular en EBA Holding S.A. y en Electrigal S.A., y como síndico suplente de Grupo Financiero Galicia Tarjetas Regionales, Tarjeta Naranja, Naranja Digital Compañía Financiera, Inviú, Galicia Securities, Galicia Seguros, entre otros.

María Matilde Hoenig: DNI 5.764.953. La Sra. Hoenig es abogada graduada de la Universidad de Buenos Aires y ha desempeñado distintas posiciones en Banco Galicia desde 1971 hasta 2009. Adicionalmente, es síndico suplente de Grupo Financiero Galicia Tarjetas Regionales, Tarjeta Naranja, Naranja Digital Compañía Financiera, Inviú, Galicia Securities, Galicia Seguros, entre otros.

Gerentes

El Directorio del Banco, con fecha 7 de octubre de 2015, resolvió designar al Cdor. Fabián Enrique Kon como Gerente General. El Gerente General tiene el rol de implementar los objetivos estratégicos establecidos por el Directorio de Banco Galicia. Asimismo, coordina el equipo de gerentes de área reportando al Directorio.

Fabian Kon: DNI 12.668.013, CUIT N° 23-12668013-9, con domicilio constituido en Tte. Gral. Juan D. Perón 430, Piso 16° de la Ciudad Autónoma de Buenos Aires, Argentina y nacido el 25 de septiembre de 1958. El Sr. Kon es Contador Público de la Universidad de Buenos Aires (Argentina) y completó el CEO Program de Northwestern´s Kellogg Graduate School of Management (USA). Antes de unirse al Banco trabajó en Pistrelli Díaz y Asociados, Accenture, Exolgan y Tradecom. Se desempeñó como Gerente General en Galicia Seguros S.A. El 31 de marzo de 2014 fue designado Gerente de Área de Banca Minorista, cargo que ocupó hasta 2015 cuando fue designado Gerente General, cargo que desempeña hasta la actualidad. El

ON BANCO DE GALICIA Y BUENOS AIRES S.A.U. Clase XVI (ON Internacional 2024)

Sr. Kon es también Presidente de Sudamericana Holding S.A., Vicepresidente de Tarjetas Regionales, Director Titular de Tarjeta Naranja.

Del Gerente General dependen las Gerencias de Área que se detallan a continuación:

Gerencias de Área	Gerente
Banca Mayorista	Marcelo Iraola
Banca Minorista	Germán Alejandro Ghisoni
Banca Financiera	Diego Rivas
Riesgos	Ezequiel Valls
Producto y Tecnología	María Marcela Fernie
Personas	Flavio Dogliolo
Planeamiento	Diego Rivas

Gerencia del Área de Banca Mayorista: es responsable de obtener una visión amplia del segmento y, a su vez, un mayor alineamiento con la situación actual y las perspectivas futuras del negocio. Sus principales responsabilidades son diseñar, planificar e implementar la visión, estrategias, políticas y objetivos del negocio de Banca Mayorista y para cada uno de los segmentos de clientes, así como definir y controlar los objetivos de negocio, con el fin de asegurar que se ajusten a los mismos. competitivamente a las exigencias de la industria y a los objetivos estratégicos del Banco, trabajando también para cumplir con las metas de volumen, rentabilidad, calidad y satisfacción del cliente, todo ello en el marco de los niveles de riesgo establecidos. De esta división reportan los siguientes departamentos: (i) Agronegocios y Empresas (ii) Banca Corporativa (iii) Banca de Inversión y Mercado de Capitales, (iv) Servicios Transaccionales y (v) Tribu Mayorista.

Gerencia del Área de Banca Minorista: se encarga de facilitar la toma de decisiones, mejorar la eficacia comercial del sector de Banca Minorista y mejorar la orientación al cliente. Sus principales responsabilidades son diseñar, planificar e implementar la visión, estrategias, políticas y objetivos del negocio de Banca Minorista y para cada uno de los segmentos de clientes y canales de distribución, así como definir y controlar los objetivos de negocio, con el fin de asegurar que están en sintonía con las exigencias competitivas de la industria y los objetivos estratégicos de la Emisora, además de trabajar para cumplir con las metas de volumen, rentabilidad, calidad y satisfacción del cliente, todo ello en el marco de los niveles de riesgo establecidos. De esta división reportan los siguientes departamentos: (i) Tribu Retail, (ii) Tribu Contactabilidad, (iii) Sucursales, (iv) Tribu Lealtad, (v) Banca Privada (vi) Experiencia de Marca y (vii) Planificación Retail.

Gerencia del Área de Banca Financiera: es responsable de administrar la posición financiera del Emisor, negociar tasas, fondos, incentivos y campañas con las diferentes áreas, y promover el apoyo normativo, técnico e informativo en la gestión de activos y pasivos, con el fin de garantizar el control de los riesgos de liquidez, tasa, moneda e industria, y el cumplimiento de las políticas y normas legales vigentes. También es responsable de planificar, proponer e implementar la estrategia para el desarrollo y mantenimiento de las relaciones comerciales con bancos internacionales, organismos internacionales, fondos de inversión internacionales y cámaras binacionales con el propósito de consolidar la imagen del banco en las industrias internacionales y garantizar el buen desarrollo. del negocio internacional de acuerdo con los objetivos de crecimiento y rentabilidad marcados por la organización. De esta división reportan los siguientes departamentos: (i) Trading & Global Markets, (ii) Comercial, (iii) Instituciones Financieras, (iv) Sector Público y (v) Planificación Financiera.

Gerencia del Área de Riesgos: es responsable de mantener un sistema efectivo de gestión de riesgos cumpliendo con las mejores prácticas desarrolladas a nivel global y optimizando el proceso crediticio con el fin de brindar un mejor servicio a los clientes. Es responsable de monitorear y gestionar activa e integralmente los diferentes riesgos del Banco. Es responsable de velar por el cumplimiento de las políticas, procesos de calificación y prevención de fraude, garantizando así la calidad del portafolio minorista; diseñar y auditar herramientas de decisión masiva; tomar decisiones sobre el uso/desarrollo de modelos de calificación crediticia; realizar acciones de alineación a las estrategias comerciales del retail; y acompañar al área de negocios del segmento minorista, realizando recomendaciones sobre oportunidades de negocios, todo de acuerdo con la visión y políticas estratégicas, tanto externas como internas, actuando como la primera línea de defensa del Emisor para el segmento de banca minorista. De esta división reportan los siguientes departamentos: (i) Créditos Minoristas, (ii) Créditos Mayoristas, (iii) Recuperación de Créditos, (iv) Gestión de Riesgo Financiero y Capital, (v) Tribu Data & Analytics y (vi) Ciberseguridad.

Gerencia del Área de Productos y Tecnología: es responsable de integrar todas las operaciones de la Emisora en una sola área, con el fin de mejorar la eficiencia de los procesos operativos y acelerar el desarrollo de productos y nuevas tecnologías. Los siguientes departamentos reportan a esta división: (i) Tribu Cobros y Pagos, (ii) Tribu Préstamos, (iii) Tribu Comercio Exterior, (iv) Tribu Banca Cotidiana, (v) Tribu Adquisición de Pagos, (vi) Tecnología, (vii) Operaciones, (viii) Tribu de Comerciantes, (ix) Tribu de Inversiones, (x) Tribu de Comerciantes (NAVE) y (xi) Operación de Planificación.

ON BANCO DE GALICIA Y BUENOS AIRES S.A.U. Clase XVI (ON Internacional 2024)

Dirección del Área de Personas: se encarga de incorporar y desarrollar nuevos talentos, fomentando un marco que motive a los empleados y manteniendo un excelente clima laboral. Además, es responsable de todos los asuntos relacionados con el espacio físico de trabajo de los empleados y la distribución del espacio utilizado por los clientes. De esta división reportan los siguientes departamentos: (i) Compensación y People Analytics, (ii) Cultura y Agilidad, (iii) *Tench Human Resources Business Partner* ("**HRBP**") y Talento, (iv) Sostenibilidad, (v) Infraestructura, (vi) Relaciones Laborales y Seguridad Corporativa y (vii) Experiencia de los Empleados.

Gerencia del Área de Planificación: es responsable de planificar, coordinar y controlar el desarrollo y mantenimiento de la presupuestación, planificación, contabilidad, actividades tributarias, pagos a proveedores, aspectos legales y cumplimiento, con el fin de asegurar que la gerencia cuente con la información necesaria para la decisión. -los procesos de toma de decisiones, el control de la gestión y la satisfacción de los requerimientos de información del Banco, así como asegurar el cumplimiento de los requerimientos de información que permitan al Banco obtener fuentes de financiamiento estratégicas y de largo plazo. También le corresponde coordinar, planificar y monitorear el cumplimiento de la estrategia de liquidez, tasas de interés y brechas cambiarias, dentro de los límites de las políticas establecidas, haciendo propuestas al Comité de Activos y Pasivos (ALCO) sobre la gestión de dichas brechas en para maximizar los ingresos dentro de los límites de las políticas. Además, está a cargo de las relaciones institucionales y de la oficina de objetivos y resultados clave ("**OKR**") y procesos. De esta división dependen los siguientes departamentos: (i) Contabilidad e Información Financiera, (ii) Asesoramiento Fiscal y Suministros Estratégicos, (iii) Control de Gestión y Planificación Estratégica, (iv) Investigación, (v) Gestión de Activos y Pasivos, (vi) Asesoría Legal, (vii) Cumplimiento, (viii) Estrategia y Experiencia del Cliente y (ix) Relaciones Institucionales.

Gerencia Departamental	Gerentes
Auditoría Interna	Claudio Scarso
Prevención del Lavado de Activos	Teresa del Carmen Piraino

Gerencia Departamental de Auditoría Interna: tiene como misión evaluar y monitorear la eficiencia, adecuación y deficiencias de los sistemas de control interno, con el fin de asegurar el cumplimiento de las leyes y regulaciones aplicables.

Gerencia Departamental de Prevención de Lavado de Activos: es responsable de coordinar y supervisar el cumplimiento de las políticas establecidas por la Junta Directiva en materia de control y prevención del lavado de activos y financiamiento del terrorismo, velando por el cumplimiento de la normativa vigente y los estándares internacionales.

A continuación, se incluyen los antecedentes profesionales de los gerentes del Banco mencionados anteriormente:

Marcelo Eduardo Iraola: DNI 16.973.198, CUIL N° 20-16973198-6 y fecha de nacimiento el 14 de junio de 1964. Abogado, egresado de la Universidad de Buenos Aires. Realizó un Postgrado en Dirección de Empresas en el IAE y un Programa de desarrollo directivo en la Universidad de San Andrés y Torcuato Di Tella. Desde el año 1988 trabaja en Banco Galicia, habiéndose desempeñado en diferentes funciones en las Bancas Minorista y Mayorista siendo su último cargo el de Gerente de Banca Corporativa, Mercado de Capitales y Banca de Inversión. En diciembre de 2017 fue designado para el cargo de Gerente de Área de Banca Mayorista El Sr. Iraola es también Presidente de Galicia Warrants S.A. y Agri Tech Investments S.A.U.

Germán Alejandro Ghisoni: DNI 18.374.765, CUIT N° 20-18374765-8 y fecha de nacimiento el 6 de mayo de 1967. Es Licenciado en Administración de Empresas egresado de la Universidad Católica Argentina. Adicionalmente ha realizado un posgrado en el Instituto Argentino de Empresas. Se encuentra vinculado a Banco Galicia desde 1995, habiéndose desempeñado en distintas Gerencias hasta octubre de 2015, cuando fue designado Gerente de Área de Banca Minorista. El Señor Ghisoni es también Director Titular de Sudamericana Holding S.A. y Director Suplente de Tarjetas Regionales y Tarjeta Naranja.

Diego Hernán Rivas: DNI 21.155.051, CUIT N° 20-21155051-2 y fecha de nacimiento el 20 de octubre de 1969. El Sr. Rivas es Licenciado en Administración de Empresas, egresado de la Universidad Argentina de la Empresa ("**UADE**"). Adicionalmente, ha efectuado un posgrado en finanzas en el Centro de Estudios Macroeconómicos Argentinos ("**CEMA**") y Programas de desarrollo directivo en IMD (Suiza), en el IAE y en la Universidad de San Andrés y un posgrado en Gestión del Riesgo en Wharton School (Pennsylvania). El señor Rivas se encuentra vinculado al Banco desde el año 1987 habiendo desempeñado diferentes funciones en las Gerencias de Rentabilidad y Asignación de Recursos y en la Gerencia Financiera. Con posterioridad se ha desempeñado como Gerente Financiero de Tarjetas Regionales hasta enero de 2014 cuando fue designado Gerente General de CFA, cargo que ocupó hasta 2016. En mayo de 2016 fue designado Gerente de Área de Control

del Riesgo de Banco Galicia. En marzo de 2021 fue designado Gerente de Área de Planeamiento y Finanzas de Banco Galicia y en mayo de 2024 fue designado gerente de Banca Financiera.

Ezequiel Valls: DNI 28.801.904, CUIT N° 20-28801904-6 y fecha de nacimiento el 9 de abril de 1981. El señor Valls es Ingeniero Industrial del Instituto Tecnológico de Buenos Aires (ITBA) y tiene un Postgrado en Finanzas de la Universidad Torcuato Di Tella. Se desempeña en el Banco desde 2011, desempeñando diferentes roles en Banca Minorista y Planificación. En mayo de 2024 fue designado como Gerente del Área de Riesgos.

Flavio Dogliolo: DNI 17.363.610, CUIT N° 20-363610-6 y fecha de nacimiento el 13 de marzo de 1965. El Sr. Dogliolo es Licenciado en Administración de Empresas, graduado en la Universidad Católica de Buenos Aires, cuenta con un MBA IAE de la Universidad Austral, un Posgrado Senior Management Program de la Universidad de San Andrés y un Posgrado High Performance Leadership, de IMD Lausanne - Suiza. Presta servicios en el Grupo Financiero Galicia desde 1998. Las áreas desempeñadas en el Banco son: desde 1998 hasta 2001, Gerente de Productos y Segmentos Banca de Personas, desde 2001 hasta 2007, Gerente Zonal Córdoba y NOA, desde 2003 hasta 2008, Director de Tarjeta Naranja, desde 2007 hasta 2009 Gerente Regional con 6 zonas a cargo, y de 2009 a 2015 Gerente de Sucursales de todo el país. En 2015 fue designado como Gerente de Área de Experiencia del Cliente formando parte desde ese año del comité ejecutivo del GFG. En 2021 y hasta 2023, fue nombrado Gerente General de Galicia Seguros. A partir de mayo de 2023 vuelve al banco desempeñándose como Gerente de Área de Personas, cargo que ocupa actualmente.

María Marcela Fernie: DNI 18.595.315, CUIT N° 27-18595315-2 y fecha de nacimiento el 16 de noviembre de 1967. La Señora Fernie, es Licenciada en Economía y comenzó su carrera como joven profesional en el Citibank donde se desempeñó en diversos sectores de la Banca Minorista. En 2004 fue nombrada Directora de Banca Minorista, cargo que desempeñó hasta el año 2007. En 2008 trabajó en Banelco S.A. como Gerente de División Comercial. En 2011 ingresó a Banco Galicia como Gerente de Productos y Publicidad y en 2015 fue nombrada Gerente de Marketing. En diciembre de 2017 fue designada Gerente de Área Servicios Corporativos Integrados (Actualmente Área de Productos y Tecnología) cargo que ocupa en la actualidad.

Claudio Gustavo Scarso: DNI 14.620.777, CUIL Nro. 20-14620777-5, con domicilio constituido en Tte. Gral. Juan D. Perón 430, Piso 7° de la Ciudad Autónoma de Buenos Aires, Argentina y nacido el 6 de octubre de 1961. El Sr. Scarso es Analista de Sistemas graduado en la Universidad Argentina de la Empresa. Presta servicios en el Banco desde 1995. Se desempeñó en la entidad como Gerente de Auditoria de Sistemas. En diciembre de 2017 fue designado Gerente de Auditoría, cargo que desempeña hasta la actualidad.

Teresa del Carmen Piraino: DNI 22.173.358, CUIT N° 23-22173358-4 con domicilio en Tte. Gral. Juan D Perón 430 Piso 18° de la Ciudad Autónoma de Buenos Aires Argentina y nacida el 6 de abril de 1971. La Sra. Teresa Piraino es Contadora Pública graduada en la UADE. Presta Servicios en el Banco desde el año 1992. Las tareas que desempeñó hasta el año 1996 fueron en el área comercial de la Gerencia de sucursales. Desde el año 1996 hasta el año 2009 ha tenido a cargo sucursales del Banco llegando a gerenciar la sucursal Casa Matriz. A partir del 2009 y hasta el 2016 se desempeñó como Gerente Zonal, teniendo a cargo primero la zona Metro II y luego la zona Metro I. Desde mayo de 2016 se desempeña como Gerente de Prevención del Lavado de Activos.

Remuneración de los Directores

El directorio del Banco establece la política de remuneración del personal del Emisor. Los directores del Banco del Emisor reciben una remuneración fija. Siete directores no son empleados del Banco. Estos directores no asalariados reciben una remuneración fija, siempre que los pagos no excedan los niveles estándar de entidades similares en el mercado financiero argentino, disposición que se aplica también a los gerentes. El Banco no tiene planes de opciones sobre acciones ni planes de pensiones, ni ningún otro plan de retiro en beneficio de sus directores. El Banco no cuenta con una política que establezca indemnizaciones por desvinculación de sus directores. Para el ejercicio 2022, en la asamblea ordinaria de accionistas del Banco celebrada el 29 de marzo de 2023, se fijó la remuneración de los directores del Banco en un total de $88.739.974,08. (valor nominal). Para el ejercicio 2023, en la asamblea ordinaria de accionistas del Banco celebrada el 13 de marzo de 2024, se fijó la remuneración de los directores del Banco en un total de $199.047.162,14 (valor nominal).

Remuneración del Personal

El directorio del Banco establece la política de remuneración del personal del Emisor. Los funcionarios del Emisor reciben una remuneración fija. El régimen de compensación de los funcionarios incluye la posibilidad de adquirir una póliza de seguro de jubilación. El Emisor no mantiene planes de opciones sobre acciones ni planes de pensiones, ni ningún otro plan de retiro para beneficio de sus funcionarios.

ON BANCO DE GALICIA Y BUENOS AIRES S.A.U. Clase XVI (ON Internacional 2024)

La política de remuneración del Emisor se basa en criterios que salvaguardan los principios de equidad, meritocracia y justicia, en el marco de las normas legales vigentes.

La revisión y aprobación anual de este criterio es responsabilidad del Comité de Recursos Humanos y *Governance*.

Empleados

El siguiente cuadro muestra la composición de la dotación de personal del Banco:

	Al 30 de junio de,		Al 31 de diciembre de,		
	2024	**2023**	**2023**	**2022**	**2021**
Banco Galicia					
Sucursales	2.566	2.471	2.525	2.367	2.487
Casa Matriz	3.179	3.045	3.240	3.090	2.832
Total	**5.745**	**5.516**	**5.765**	**5.457**	**5.319**

XIV. MARCO NORMATIVO BANCARIO Y DE TARJETAS DE CRÉDITO

A continuación, se presenta un resumen de ciertos aspectos relacionados con el sistema bancario argentino, incluidas las disposiciones de la legislación y regulaciones argentinas aplicables a las entidades financieras en Argentina. Este resumen no pretende constituir un análisis completo de todas las leyes y regulaciones aplicables a las entidades financieras en Argentina.

Disposiciones Generales

Desde 1977, las actividades bancarias en Argentina están reguladas por la LEF que faculta al BCRA a supervisar y regular el sistema bancario argentino. El BCRA es la principal autoridad monetaria y financiera de Argentina que opera de manera independiente del gobierno argentino. El BCRA se encarga de hacer cumplir la LEF y otorga autorización a los bancos para funcionar en Argentina. La LEF confiere al BCRA numerosas facultades, incluyendo la capacidad de otorgar y revocar las autorizaciones para funcionar como bancos, autorizar el establecimiento de sucursales de bancos argentinos fuera del país, aprobar las fusiones de bancos, aumentos de capital y ciertas transferencias de acciones, fijar requisitos de capital mínimo, liquidez y solvencia y límites de préstamo, otorgar determinadas facilidades crediticias a entidades financieras en el caso de problemas de liquidez temporarios, y dictar otras reglamentaciones y hacer cumplir la LEF. El BCRA ha delegado en la Superintendencia la mayoría de sus facultades de supervisión. Dicha entidad es responsable de hacer cumplir las leyes bancarias de Argentina, establecer requisitos contables y de información financiera para el sector bancario, monitorear y regular las prácticas de préstamos de las entidades financieras, y establecer normas para la participación de las entidades financieras en el mercado oficial de cambios o “Mercado Libre de Cambios” y la emisión de bonos y otros valores, entre otras funciones. En esta sección, salvo que se indique lo contrario, las referencias al BCRA deben entenderse como referencias al BCRA actuando a través de la Superintendencia. La LEF otorga al BCRA amplio acceso a los sistemas contables, libros, correspondencia y otros documentos pertenecientes a las instituciones bancarias. El BCRA regula la oferta de crédito, monitorea la liquidez y, en general, supervisa la operatoria del sistema bancario argentino.

La normativa vigente regula de igual manera a los bancos argentinos y extranjeros.

Supervisión

Como entidad reguladora del sistema financiero argentino, el BCRA exige a las entidades financieras la presentación de información en forma diaria, mensual, trimestral, semestral y anual. Estos informes, que incluyen balances y estados de resultados, información relativa a fondos de reserva, destino de los depósitos y calidad de la cartera (incluyendo detalles sobre los deudores y cualquier reserva constituida por riesgo de incobrabilidad) y otra información pertinente, permiten al BCRA supervisar la situación financiera y las prácticas comerciales de las entidades financieras.

El BCRA lleva a cabo periódicamente inspecciones formales de todas las instituciones bancarias con el objeto de supervisar el cumplimiento de las leyes y regulaciones por parte de los bancos y confirmar la exactitud de la información proporcionada al BCRA. En caso de incumplimiento de las normas del BCRA, éste puede imponer diversas sanciones dependiendo de la magnitud de la infracción. Estas sanciones van desde llamadas de advertencias hasta la imposición de multas, o incluso la revocación de la autorización para funcionar de la entidad financiera. Asimismo, el incumplimiento de ciertas normas puede derivar en la presentación obligatoria al BCRA de planes específicos de adecuación o regularización. El BCRA debe aprobar estos planes para que la entidad financiera pueda continuar funcionando.

Desde 1994, el Banco Central ha supervisado a las entidades financieras argentinas en forma consolidada. La información relacionada con “Limitaciones sobre Tipos de Negocios”, “Requisitos de Adecuación del Capital”, “Límites de Préstamos”, y “Sistema de Clasificación de Préstamos y Previsiones por Incobrabilidad” relativa a la cartera de préstamos del banco se calcula sobre una base consolidada. Sin embargo, las regulaciones relativas a los depósitos bancarios no se basan sobre información consolidada, sino sobre los depósitos de dicho banco en Argentina (por ejemplo, requisitos de liquidez y aportes al sistema de seguros de depósito).

Supervisión por parte del BCRA

En 1994, el BCRA comenzó a calificar a las entidades financieras sobre la base del sistema de calificación de calidad denominado “CAMEL”. Cada letra del sistema CAMEL corresponde a un área operativa del banco objeto de calificación: “C” representa el capital, “A” representa los activos, “M” representa la gestión (*management*), “E” representa las ganancias (*earnings*), y “L” representa la liquidez. Cada factor es evaluado y calificado sobre una escala de uno a cinco, siendo uno la calificación más alta que puede recibir una entidad. El BCRA modificó el sistema de supervisión en septiembre de 2000. Los objetivos y la metodología básica del nuevo sistema, denominado “CAMELBIG,” no difieren sustancialmente del sistema CAMEL. Los componentes se redefinieron a fin de evaluar los riesgos del negocio en forma separada de los riesgos de gestión. Los componentes utilizados para calificar los riesgos del negocio son capital, activos, mercado, ganancias, liquidez

y negocios. Los componentes para calificar los riesgos de gestión son el control interno y la calidad de gestión. Al combinar los factores individuales bajo evaluación, puede obtenerse un índice combinado que representa la calificación final de la entidad financiera.

En el caso de Banco Galicia, se inició una nueva auditoría en marzo de 2024re y continúa en curso a la fecha de este Suplemento de Prospecto.

Capital Regulatorio (Requisitos de Capital Mínimo)

Las entidades financieras están sujetas a las normas de adecuación de capital del BCRA, por lo que Banco Galicia, como banco comercial, debe mantener un capital mínimo medido al cierre de cada mes. Las regulaciones del BCRA establecen que el capital legal de las entidades financieras debe ser igual al mayor valor resultante de la comparación entre la exigencia básica aplicable (correspondiente al tipo de entidad) y la suma de aquellos determinados por el riesgo de crédito y de mercado, así como el riesgo operacional.

El requisito de capital mínimo básico para un banco comercial radicado en la Ciudad Autónoma de Buenos Aires, como Banco Galicia, es una reserva de capital mínima de $500 millones. Los requisitos de capital mínimo relacionados con el riesgo de crédito, que se calculan de acuerdo con una fórmula establecida por el BCRA, están diseñados para establecer el capital mínimo necesario para compensar el riesgo de que la contraparte no cumpla con su obligación en una operación relacionada con los activos objeto de revisión. Los requisitos de capital mínimo relacionados con los riesgos del mercado están diseñados para compensar las pérdidas eventuales generadas por una variación en las tasas de mercado o de la calidad crediticia, que podrían afectar los activos y pasivos del banco. Dicho riesgo de mercado incluye (entre otros riesgos) el riesgo de liquidez y de tasa de interés. El riesgo operacional incluye la posibilidad de incurrir en pérdidas por la falta de adecuación o fallas como resultado de eventos externos o como resultado de una falta de adecuación o fallas en los procesos internos, error humano o sistemas internos.

Para verificar el cumplimiento de los requisitos mínimos de capital, el BCRA considera la RPC de una entidad en particular (es decir, el capital que las entidades poseen efectivamente). De acuerdo con las regulaciones del BCRA, la RPC de un banco es la suma del patrimonio neto básico (capital de nivel I o *Tier I*) y el patrimonio neto complementario (capital de nivel II o *Tier II*), menos determinados conceptos deducibles. El BCRA tuvo en consideración los requisitos de las Normas de Basilea III con el objeto de regular la RPC (y especificó los activos incluidos en cada Nivel, así como los conceptos deducibles de acuerdo con dichas normas).

De acuerdo con las regulaciones del BCRA, toda entidad financiera que opere con una RPC por debajo de los requisitos de capital mínimo debe: (i) integrar el monto correspondiente dentro del segundo mes después de haberse incurrido el incumplimiento, o (ii) presentar a la Superintendencia un plan de regularización y saneamiento dentro de los 30 días corridos siguientes al último día del mes en el cual se produjo el incumplimiento. La Superintendencia podrá designar a un supervisor e imponer restricciones a la distribución de dividendos, entre otras medidas, cuando se produzca un incumplimiento de los requisitos de RPC o se reciba cualquier advertencia de la Superintendencia.

Asimismo, toda entidad financiera que opere por debajo de la integración diaria del requisito mínimo de capital por riesgo de mercado (cuando dicho incumplimiento sea causado por los requisitos establecidos para protegerse contra el riesgo de tasa de interés, riesgo cambiario o riesgo de precio de acciones), debe integrar el monto correspondiente necesario para cumplir con los requisitos y/o reducir su posición de activos hasta que se cumpla el requisito aplicable, dentro de un plazo de diez días hábiles contados desde el primer incumplimiento de los requisitos. En caso de que la situación de incumplimiento se mantenga después de transcurrido dicho plazo, la entidad debe presentar a la Superintendencia un plan de regularización y saneamiento dentro de los cinco días siguientes.

Reserva Legal

Las normas del BCRA y la LEF requieren que cada año los bancos imputen a una reserva legal un porcentaje de sus ganancias netas establecido por el BCRA, que actualmente asciende al 20% de sus ingresos anuales. Dicha reserva solo puede utilizarse durante períodos en los que dicha entidad financiera haya incurrido en pérdidas y haya agotado todas las demás reservas. No se permitirá la distribución de dividendos si la reserva legal no se cumple.

Distribución de utilidades

La distribución de utilidades de las entidades financieras (el concepto en virtud del cual se incluye el pago de dividendos) debe ser autorizada por la Superintendencia. Las entidades financieras pueden distribuir utilidades sin superar los límites establecidos en las normas sobre "Distribución de Resultados" dictadas por el BCRA. El importe a distribuir no debe

comprometer la liquidez y solvencia de la entidad. La Superintendencia tiene la facultad de intervenir para verificar la correcta aplicación de los procedimientos y regulaciones con respecto a los dividendos aprobados y a ser distribuidos por las entidades financieras. No obstante, como se explicó anteriormente, los dividendos a pagarse en moneda extranjera a inversores internacionales pueden estar sujetos a restricciones cambiarias.

El BCRA establece normas para las condiciones en virtud de las cuales las entidades financieras pueden distribuir utilidades. Las regulaciones del BCRA requieren que el 20% de las utilidades de una compañía, sujeto a ciertos ajustes, se destine a reservas legales. Este requisito se aplica independientemente de la relación entre las reservas legales y el capital social de la compañía.

Asimismo, las regulaciones del BCRA sobre distribución de resultados establecen que los resultados pueden ser distribuidos siempre que los resultados operativos de la compañía sean positivos después de deducir las reservas legales obligatorias, la diferencia entre el valor contable y el valor razonable de mercado de los activos del sector público y/o los instrumentos de deuda emitidos por el BCRA no valuados al precio razonable de mercado, y los montos capitalizados por litigios relacionados con depósitos y cualquier ajuste no registrado requerido por auditores externos o el BCRA. Además, las compañías deben cumplir con las normas de adecuación del capital, que establecen requisitos de capital mínimo y capital regulatorio.

A partir de enero de 2016, todas las entidades financieras argentinas están asimismo obligadas a mantener capital en una reserva adicional de capital igual al 2,5% del importe de los activos ponderados por riesgo y 3,5% para las entidades financieras calificadas como de importancia sistémica, que debe estar compuesto únicamente por Capital Ordinario de Nivel I, neto de conceptos deducibles. La distribución de utilidades de las entidades financieras no será autorizada si no se cumple con la responsabilidad patrimonial computable exigida mencionada anteriormente. En ciertos casos, ese margen puede ser modificado por el BCRA, según lo establecido en las normas sobre "Distribución de Resultados".

Las utilidades, si las hubiera, resultantes de la primera aplicación de las NIIF no podrán ser distribuidas. Dichas utilidades se destinarán a una reserva especial registrada en el patrimonio, que solo podrá desafectarse para su capitalización o para absorber posibles pérdidas.

Requisitos de Reserva Legal con Fines de Liquidez

El monto del depósito menos el requisito de efectivo mínimo determina la "capacidad de préstamo" de un depósito en particular.

El BCRA modifica el requisito de efectivo mínimo aplicable periódicamente, dependiendo de consideraciones de política monetaria. El BCRA puede modificar el requisito de efectivo mínimo aplicable en función de consideraciones de política monetaria, aunque no lo ha hecho recientemente (es decir, en los últimos 2 años).

El requisito de efectivo mínimo aplicable en ese momento se determina sobre la base de los saldos diarios promedio de las obligaciones: (i) registrados al final de cada día, durante el período previo a su integración para Pesos Argentinos; y (ii) al final de cada día durante cada mes calendario, para moneda extranjera y valores.

Los promedios se obtendrán dividiendo la suma de los saldos diarios por la cantidad total de días de cada mes. Para los días en que no se registre movimiento, el saldo será el del día inmediatamente anterior. El cumplimiento de los requisitos de efectivo mínimo debe realizarse en la misma moneda y/o instrumento de deuda que corresponda al requisito (con ciertas excepciones), y puede completarse a través de, entre otros: (i) cuentas corrientes, denominadas en Pesos, abiertas por entidades financieras en el BCRA; (ii) "Cuentas de Efectivo Mínimo", denominadas en Dólares u otras monedas extranjeras, abiertas por entidades financieras en el BCRA; (iii) cuentas especiales de garantía a favor de las cámaras de compensación y para la cobertura de la liquidación de operaciones con tarjetas de crédito, vales de consumo, en cajeros automáticos, y para liquidación de transferencias inmediatas de fondos; (iv) cuentas corrientes de entidades financieras no bancarias abiertas en bancos comerciales para la integración de la exigencia de efectivo mínimo; (v) cuentas especiales abiertas en el BCRA vinculadas con la atención de los beneficios previsionales a cargo de la Administración Nacional de la Seguridad Social ("ANSES") y (vi) "subcuentas 60", que son cuentas que contienen un monto mínimo de efectivo recibido de inversiones en títulos valores públicos e instrumentos de deuda emitidos por el BCRA, a valor de mercado.

De acuerdo con la norma de "Efectivo Mínimo" del BCRA (conforme haya sido modificada y complementada), los porcentajes de requisitos de efectivo mínimo para las entidades financieras que pertenecen al Grupo "A" son los siguientes:

- Depósitos a la vista:
- Cuentas corrientes y cajas de ahorro denominadas en Pesos: 45%.
- Depósitos en cuentas corrientes de entidades financieras no bancarias, computables para la integración de su efectivo mínimo: 100%.

- Cajas de ahorro denominadas en moneda extranjera: 25%.
- Depósitos a plazo fijo:
- Denominados en Pesos: (i) hasta 29 días, 25%; (ii) de 30 a 59 días, 14%; (iii) de 60 a 89 días, 4%; (iv) 90 días o más, 0%.
- Denominados en moneda extranjera: (i) hasta 29 días, 23%; (ii) de 30 a 59 días, 17%; (iii) de 60 a 89 días, 11%; (iv) de 90 a 179 días, 5%; (v) de 180 a 365 días, 2% y (vi) más de 365 días, 0%.
- Depósitos a plazo fijo ajustados por UVA/UVI (según su plazo residual):
- hasta 29 días, 7%; (ii) de 30 a 59 días, 5%; (iii) de 60 a 89 días, 3%; (iv) 90 días o más, 0%.

Al 31 de diciembre de 2023, Banco Galicia cumplía con sus requisitos de reserva legal y continuaba cumpliendo con dichos requisitos al momento de esta memoria anual.

Limitaciones sobre Tipos de Negocio

De acuerdo con las disposiciones de la Ley de Entidades Financieras, los bancos comerciales están autorizados a realizar todas las actividades y operaciones que no estén estrictamente prohibidas por la ley o por las regulaciones del BCRA. Las actividades permitidas incluyen la capacidad de otorgar y recibir préstamos; recibir depósitos del público en general en moneda local y extranjera; garantizar las deudas de sus clientes; adquirir, colocar y negociar acciones y títulos de deuda en el mercado extrabursátil argentino (sujeto a la aprobación previa de la CNV, si corresponde); realizar operaciones en monedas extranjeras; actuar como fiduciarios en fideicomisos financieros; y emitir tarjetas de crédito.

Conforme a las regulaciones del BCRA, las entidades financieras no pueden mantener más de un 12,5% de participación (o más de un porcentaje específico del patrimonio neto ajustado de la institución financiera) en el capital en circulación de una empresa que no preste servicios complementarios a los ofrecidos por las entidades financieras, según lo establecido en las normas sobre "Servicios Complementarios de Actividades Financieras". El BCRA determina cuáles son los servicios complementarios a los proporcionados por las entidades financieras. Hasta la fecha, se ha determinado que dichos servicios incluyen principalmente los ofrecidos en relación con el corretaje de acciones, la emisión de tarjetas de crédito, débito o similares, la intermediación financiera en operaciones de leasing y factoring. Desde el 5 de mayo de 2022, las entidades financieras no pueden realizar o facilitar operaciones con activos digitales, incluidos los criptoactivos y aquellos cuyos rendimientos se determinen en función de las variaciones que registren, que no se encuentren autorizados por una autoridad reguladora nacional ni por el BCRA.

Las entidades financieras no bancarias no están autorizadas a prestar ciertos servicios y realizar ciertas actividades, como la apertura de cuentas corrientes, entre otras.

Capitalización de Instrumentos de Deuda

La Comunicación “A” 6304 (y sus modificatorias) del BCRA establece que todas las regulaciones relacionadas con aumentos de capital deben realizarse mediante aportes en efectivo. Sin embargo, la regulación dispone que, sujeto a la autorización previa de la Superintendencia, se permiten los siguientes instrumentos como aportes de capital: (i) títulos valor públicos nacionales, (ii) instrumentos de deuda emitidos por el BCRA, y (iii) depósitos y otras obligaciones por intermediación financiera de la entidad, incluidas las obligaciones subordinadas. Con respecto a los instrumentos de los puntos (i) y (ii), los aportes deben registrarse a su valor de mercado. Se entiende que los instrumentos cuentan con valor de mercado cuando tengan cotización habitual en las bolsas y mercados regulados del país o del exterior en los que se negocien, con transacciones relevantes en cuyo monto, la eventual liquidación de las tenencias no pueda distorsionar significativamente su cotización. Con respecto al punto (iii) mencionado anteriormente, los aportes deben registrarse a su valor de mercado, con el alcance definido en la oración anterior o, cuando se trate de entidades financieras que realicen oferta pública de sus acciones, al precio que fije la autoridad de contralor competente. No se admitirán los aportes de esta clase de instrumentos cuando no se verifique el cumplimiento de las condiciones mencionadas precedentemente.

Los depósitos y otras obligaciones resultantes de las actividades de intermediación financiera de una entidad financiera, incluidas las obligaciones subordinadas que no cuenten con autorización para ser negociadas en mercados secundarios regulados del país o del exterior, se admitirán como aportes de capital a su valor contable, de acuerdo con las normas del BCRA.

Límites de Préstamos

De acuerdo con las normas sobre “grandes exposiciones al riesgo crediticio” y “capitales mínimos de entidades financieras”, la suma de todos los valores de exposición al riesgo de crédito de una entidad financiera frente a una única contraparte o, en

su caso, a un grupo de contrapartes conectadas, no podrá superar en ningún los límites máximos establecidos por el BCRA, que son establecidos en relación al capital de nivel uno (Tier 1) del banco.

Conforme a las regulaciones del BCRA, el límite de exposición a una contraparte o grupo de contrapartes conectadas del sector privado no financiero será del 15% del capital de nivel uno del Banco. Sin embargo, este límite puede incrementarse en un 10% para exposiciones cubiertas con garantías preferidas.

El monto total de la asistencia financiera que un banco está autorizado a proporcionar a un prestatario y sus afiliadas también está limitado en función del patrimonio neto del prestatario. El monto total de la asistencia financiera otorgada a un prestatario no podrá superar, en total, el 100% del patrimonio neto de dicho prestatario, aunque este límite puede aumentarse hasta un 200% adicional del patrimonio neto del prestatario si la suma no supera el 2,5% del capital computable del banco.

La exposición global al sector público (nacional, provincial y municipal) no debe superar el 75% del capital computable del banco. Asimismo, la Sección 12 de la Comunicación “A” 3911, y sus modificatorias, establece que la asistencia financiera mensual promedio al sector público no financiero, en total, no debe superar el 35% de los activos totales del banco al cierre del mes anterior.

El BCRA también regula el nivel de “exposición financiera total” que un banco tiene frente a partes relacionadas. Una parte puede ser considerada “parte relacionada” por: a) control, cuando una persona física o jurídica ejerce control directa o indirectamente sobre el banco o es controlada directa o indirectamente por el banco; o b) relación personal, respecto de personas físicas (incluidas sus familias y cualquier otra entidad que controlen) que se desempeñen como directores, síndicos, gerentes generales o gerentes con atribuciones crediticias.

El BCRA limita el nivel de exposición financiera total que un banco puede tener con respecto a partes relacionadas, dependiendo de la calificación otorgada a cada banco por la Superintendencia. Los bancos con una calificación de 4 ó 5 tienen prohibido otorgar asistencia financiera a partes relacionadas. Para los bancos con calificaciones entre 1 y 3, la asistencia financiera ofrecida a partes relacionadas basada en una relación de control y sin garantía no puede superar el 5% del capital de nivel uno del banco. El banco puede aumentar este límite al 10% si la asistencia financiera está garantizada.

La asistencia financiera a partes relacionadas basada sobre una “relación personal” tiene un límite del 5% del capital de nivel 1 de la entidad que otorga el financiamiento (el límite es único para todos los casos e incluye operaciones con y sin garantías).

Sin embargo, un banco puede otorgar asistencia financiera adicional a tales partes relacionadas hasta los siguientes límites:

1) Límites máximos individuales para clientes sobre los cuales un banco tiene control:

- Entidades financieras nacionales:

  Entidades financieras calificadas con 1, 2 o 3, sujetas a consolidación con el prestamista y su contralor o el prestatario:

- Si la afiliada es una entidad financiera calificada con 1, el monto de la exposición financiera total puede alcanzar el 100% del TIER 1 del banco, y el 50% para asistencia financiera adicional, en dos tramos del 25%
- Si la entidad financiera afiliada receptora está calificada con 2, el monto de la exposición financiera total puede alcanzar el 20% y se puede incluir un 105% adicional, en dos tramos de 25% y un tramo de 55%
- Si la afiliada es una entidad financiera calificada con 3, el monto de la exposición financiera total puede alcanzar el 10%, y la asistencia financiera adicional puede alcanzar el 40%, en dos tramos de 20%

  Entidades financieras que no cumplen con las condiciones anteriores con el prestamista o el prestatario: 10%

- Compañías nacionales con servicios complementarios:

  Empresas nacionales con servicios complementarios asociados con actividades de corretaje, intermediación financiera en operaciones de leasing y factoring, y adquisición provisoria de acciones en empresas para facilitar su desarrollo con el fin de vender dichas acciones posteriormente

- Compañía controlante calificada con 1: Asistencia general 100%
- Compañía controlante calificada con 2: Asistencia general 10% / Asistencia adicional 90%

Empresas nacionales con servicios complementarios relacionados con la emisión de tarjetas de crédito, tarjetas de débito y otras tarjetas:

- Compañía controlante calificada con 1: Asistencia general 100% / Asistencia adicional 50%, en dos tramos de 25%
- Compañía controlante calificada con 2: Asistencia general 20% / Asistencia adicional 105%, en dos tramos de 25% y un tramo de 55%
- Compañía controlante calificada con 3: Asistencia general 10% / Asistencia adicional 40%, en dos tramos de 20%

Empresas nacionales con servicios complementarios, no sujetas a consolidación con el prestamista o el prestatario: 10%

- Entidades financieras extranjeras:

Investment grade 10%

No *Investment grade*: sin garantía 5%; con y sin garantías 10%

- Otras contrapartes relacionadas por control

Sin garantía 5%; con y sin garantías 10%

2) Límites máximos individuales para clientes con los que existe una relación personal

- El prestamista tiene una calificación entre 1 y 3: 5% de su TIER 1

Asimismo, el monto total de la exposición financiera total de un banco frente a sus partes relacionadas, excepto aquellas sujetas a límites máximos individuales superiores al 10% (empresas de servicios complementarios), no puede superar el 20% del TIER 1 de dicho banco.

Sin perjuicio de las limitaciones que se describen anteriormente, la suma de la exposición computable también está limitada para prevenir la concentración de riesgos. A tal efecto, la exposición total independientemente de si los clientes califican o no como partes relacionadas de dicho banco, en el caso en que dicha exposición supere el 10% del TIER 1 de dicho banco, no podrá superar tres veces el TIER 1 del banco, con exclusión de la exposición financiera total a entidades financieras nacionales, o cinco veces el TIER 1 del banco, incluyendo dicha exposición.

Para una entidad financiera de segundo grado (es decir, una entidad financiera que ofrece productos financieros a otros bancos y no a clientes minoristas), el límite mencionado es de diez veces el TIER 1 de dicha entidad financiera.

El Emisor ha cumplido históricamente con dichas normas.

Sistema de Clasificación de Préstamos

Generalidades

El Emisor está obligado a cumplir con las regulaciones del Banco Central de la República Argentina. En 1994, el BCRA introdujo el actual sistema de clasificación de préstamos y los correspondientes requisitos mínimos de previsión por riesgo de incobrabilidad aplicables a préstamos y otros tipos de crédito (denominados conjuntamente "préstamos") a prestatarios del sector privado. El Emisor prevé provisiones utilizando la metodología de pérdida esperada de acuerdo con las normas NIIF.

El sistema actual de clasificación de préstamos aplica ciertos criterios para clasificar los préstamos en la cartera de "consumo" de un banco, y otro conjunto de criterios para clasificar los préstamos en su cartera "comercial". El sistema de clasificación es independiente de la moneda en la que se denomine el préstamo.

Los criterios de clasificación de préstamos aplicados a los préstamos en la cartera de consumo se basan sobre lineamientos objetivos relacionados con la puntuación crediticia del prestatario, su situación legal y otra información proporcionada por las agencias de calificación crediticia. Sin embargo, si un prestatario ha incumplido en el pasado o no está al día con sus obligaciones, el Emisor le asigna una calificación inferior. En caso de cualquier discrepancia, se deben considerar los lineamientos que indiquen el nivel de riesgo más alto. Los criterios de clasificación para la cartera de consumo se basan en el cumplimiento de obligaciones con el banco, otras instituciones del sistema financiero y el estatus legal del prestatario.

ON BANCO DE GALICIA Y BUENOS AIRES S.A.U. Clase XVI (ON Internacional 2024)

Para los fines de las regulaciones del Banco Central de la República Argentina, los préstamos de consumo se definen como préstamos hipotecarios, préstamos prendarios, préstamos con tarjeta de crédito y otros tipos de préstamos en cuotas otorgados a personas físicas. Todos los demás préstamos se consideran préstamos comerciales. Asimismo, de acuerdo con una opción prevista en estas regulaciones, el Emisor aplica prospectivamente los criterios de clasificación de la cartera de consumo a préstamos comerciales de hasta $1.198.966.000. Esta clasificación se basa sobre el nivel de cumplimiento y la situación correspondiente.

El principal criterio de clasificación para los préstamos en la cartera comercial es la capacidad de pago de cada prestatario, principalmente en términos de los flujos de efectivo futuros de dicho prestatario. Si un cliente tiene tanto préstamos comerciales como de consumo, todos estos préstamos se considerarán en su conjunto para determinar bajo qué cartera deben clasificarse. Los préstamos respaldados con garantías preferidas se ponderarán al 50% de su valor nominal.

Al aplicar la clasificación del Banco Central de la República Argentina a los préstamos comerciales, los bancos deben evaluar los siguientes factores: la situación financiera actual y proyectada del prestatario, la exposición del cliente al riesgo cambiario, los antecedentes gerenciales y operativos del cliente, la capacidad del prestatario de proporcionar información financiera precisa y oportuna, así como el riesgo general del sector en el que opera el prestatario y la posición relativa del prestatario dentro de ese sector.

Las regulaciones del Banco Central de la República Argentina también establecen que un equipo independiente de los departamentos responsables de la originación de créditos debe realizar una revisión periódica de la cartera comercial. La División de Créditos del Emisor, que es independiente de las unidades de negocio que generan transacciones, es responsable de llevar a cabo estas revisiones.

La revisión deberá ser llevada a cabo para cada prestatario cuya deuda pendiente de pago exceda los $1.198.966.000. La frecuencia de la revisión para cada prestatario depende de la exposición del banco a dicho prestatario. El BCRA exige que, cuanto mayor sea la exposición, más frecuente sea la revisión. Esta revisión de portfolio deberá ser llevada a cabo al menos con la siguiente frecuencia: (i) *Trimestralmente*: para financiamientos iguales o superiores al 5% del RPC del Banco; y (ii) *Semestralmente*: para financiamientos entre el 1% del RPC o $1.198.966.000, y menos del 5% del RPC, lo que resulte menor.

debe realizarse cada trimestre calendario cuando la exposición crediticia a ese prestatario sea igual o superior al 5% de la RPC del banco, o cada seis meses cuando la exposición sea igual o superior al menor de los siguientes montos: $426 millones o el 1% de la RPC del banco. En todos los casos, al menos el 50% de la cartera comercial del Emisor debe revisarse una vez cada seis meses; y todos los demás prestatarios en la cartera comercial del Emisor deben revisarse durante el ejercicio económico, de modo que toda la cartera comercial se revise cada ejercicio económico.

Asimismo, solo se permite un nivel de discrepancia entre la clasificación asignada por un banco y la clasificación más baja asignada por al menos otros dos bancos cuya suma de créditos al prestatario represente el 40% o más del total de créditos del prestatario, considerando todos los bancos. Si la clasificación del Emisor difiere en más de un nivel de la clasificación más baja otorgada, el Emisor debe bajar inmediatamente su clasificación del deudor al mismo nivel de clasificación, o bien dentro de un nivel de clasificación.

Clasificación de Préstamos

Los cuadros a continuación contienen las cinco categorías de clasificación de préstamos correspondientes a los diferentes niveles de riesgo que establece el Banco Central de la República Argentina. La exposición total del Emisor frente a un cliente del sector privado debe clasificarse de acuerdo con la clasificación más riesgosa correspondiente a cualquier parte de dicha exposición.

Cartera Comercial

ON BANCO DE GALICIA Y BUENOS AIRES S.A.U. Clase XVI (ON Internacional 2024)

Clasificación del préstamo	Descripción
A. Situación normal	El deudor es ampliamente capaz de atender sus obligaciones financieras, demostrando flujos de fondos significativos, una situación financiera líquida, una estructura financiera adecuada, un historial de pagos puntuales, una dirección competente, información disponible de manera oportuna y precisa, y controles internos satisfactorios. El deudor pertenece a un sector de actividad económica que registra una tendencia futura aceptable con buenas perspectivas, y el deudor es competitivo dentro de dicha actividad económica.
B. Con seguimiento especial	El análisis del flujo de fondos refleja que la deuda puede pagarse, aunque es posible que la capacidad futura de pago del cliente pueda deteriorarse sin un seguimiento adecuado. Esta categoría se divide en dos subcategorías: B1. En observación; B2. En negociación o con acuerdos de refinanciación.
C. Con problemas	El análisis de flujo de fondos demuestra problemas para pagar la deuda y, por lo tanto, si estos problemas no se corrigen, pueden producirse algunas pérdidas. Esta categoría también incluye a clientes que mantienen convenios de pago como resultado de concordatos judiciales o extrajudiciales homologados por el tribunal competente en materia de insolvencia.
D. Con alto riesgo de insolvencia	El análisis del flujo de fondos demuestra que es altamente improbable que pueda atender la totalidad de sus deudas. Esta categoría incluye asimismo clientes que hayan sido demandados judicialmente por la entidad financiera acreedora para el cobro de sus acreencias o haya solicitado el concurso preventivo o celebrado un acuerdo preventivo extrajudicial aún no homologado por el tribunal competente en materia de insolvencia.
E. Irrecuperable	Las deudas de esta categoría se consideran incobrables. Si bien estos activos podrían tener algún valor de recuperación bajo un cierto conjunto de circunstancias futuras, su incobrabilidad es evidente al momento del análisis. Incluye préstamos a prestatarios insolventes o en quiebra. Asimismo, esta categoría incluye préstamos a prestatarios que según lo indicado por el BCRA se encuentran en situación irregular con entidades financieras que hayan sido liquidadas o se encuentren en proceso de liquidación, o cuya autorización para funcionar haya sido revocada. También incluye a clientes con atrasos superiores a un año.

Cartera de Consumo

Clasificación de préstamos	Descripción
A. Situación normal	Préstamos con pago puntual o con atrasos que no superan los 31 días, tanto de capital como de intereses. Un cliente clasificado como en situación "Normal" que haya accedido a más de dos refinanciaciones en los últimos doce meses en esta categoría deberá recategorizarse como de "Riesgo Bajo".
B. Riesgo Bajo	Incumplimientos ocasionales en la atención de sus obligaciones, con atrasos de más de 32 días hasta 90 días. Un cliente clasificado de "Riesgo bajo" que haya accedido a refinanciación podrá ser recategorizado como "Normal", en tanto amortice una cuota del capital (mensual o bimestral) o cancele el 5% del capital.
C. Riesgo medio	Alguna incapacidad para cancelar sus obligaciones, con atrasos de más de 91 días hasta 180 días. Un cliente clasificado como de "Riesgo medio" que haya accedido a refinanciación podrá ser recategorizado como de "Riesgo bajo" dentro de esta categoría, en tanto amortice dos cuotas de capital (mensuales o bimestrales) o cancele el 5% del capital.
D. Riesgo alto	Se ha iniciado la gestión judicial o atrasos de más de 180 días hasta un año. Un cliente clasificado como de "Riesgo alto" que haya accedido a refinanciación podrá ser recategorizado como de "Riesgo medio" dentro de esta categoría, en tanto amortice tres cuotas del capital (mensuales o bimestrales) o cancele el 10% del capital.
E. Irrecuperable	Préstamos a prestatarios insolventes o fallidos, o sujetos a procedimientos legales, con nula o escasa posibilidad de recuperación del crédito o con atrasos superiores al año. Un cliente clasificado como "Irrecuperable" que haya accedido a refinanciación en esta categoría podrá ser recategorizado como de "Riesgo alto", en tanto amortice tres cuotas del capital (mensuales o bimestrales) o cancele el 15% del capital. Asimismo, esta categoría incluye clientes con atrasos superiores a un año.

Limitación sobre comisiones y otros elementos sustanciales

El BCRA ha emitido regulaciones que limitan las comisiones que las entidades pueden cobrar por tarjetas de crédito y por servicios financieros prestados por entidades financieras, emisores de tarjetas de crédito (y otras entidades similares). Estas regulaciones establecen que las comisiones deben estar debidamente justificadas desde un punto de vista técnico y económico, y deben estar relacionadas con los costos financieros totales incurridos por la entidad financiera. Además, la Ley exige que las tasas de interés aplicables se especifiquen claramente.

Asimismo, las regulaciones mencionadas establecen que a fin de modificar las comisiones y otras condiciones establecidas en contratos suscriptos por y entre entidades financieras y consumidores, se deben cumplir los siguientes requisitos: (i) las razones para el aumento de comisiones deben estar establecidas en los contratos y debidamente justificadas; (ii) las modificaciones no pueden alterar las disposiciones centrales o fundamentales del contrato; (iii) el consumidor debe ser debidamente informado de dichos cambios; y (iv) para imponer nuevas comisiones, se debe obtener el consentimiento del consumidor.

Posición general en moneda extranjera

De acuerdo con el Marco Regulatorio Cambiario, las entidades financieras podrán determinar su propia Posición General en Moneda Extranjera, con ciertas limitaciones.

Sistema de Seguro de Depósitos

En 1995, la Ley Nº 24.485 y el Decreto Nº 540/95, con sus modificatorias, crearon un sistema de seguro de depósitos de carácter obligatorio para los depósitos bancarios y se delegó en el BCRA la responsabilidad de organizar y poner en marcha dicho sistema. El sistema de seguro de depósitos fue implementado mediante la creación de un Fondo de Garantía de los Depósitos ("**FGD**"), administrado por Seguros de Depósitos S.A. ("**Sedesa**"). Los accionistas de Sedesa son el gobierno nacional, a través del BCRA, que mantiene al menos una acción, y un fideicomiso constituido por las entidades financieras que participan en el fondo. El BCRA establece la participación de cada entidad en proporción a los recursos aportados por cada entidad al FGD. Los bancos deben aportar al FGD en forma mensual un monto actualmente equivalente al 0,015% del promedio mensual de saldos diarios de los depósitos de dicha entidad (tanto en pesos como en moneda extranjera).

Asimismo, cuando los aportes al FGD lleguen a $2.000 millones o 5,0% del total de depósitos, lo que sea mayor, el BCRA podrá suspender o reducir los aportes mensuales y restablecerlos cuando caigan por debajo del nivel requerido.

El sistema de seguro de depósitos cubre todos los depósitos en Pesos y en moneda extranjera mantenidos en cuentas de depósito a la vista, cajas de ahorro y depósitos a plazo fijo por un monto de hasta $25.000.000 por persona, cuenta y depósito. Existen determinados depósitos que no están cubiertos por la garantía del sistema de seguro de depósitos, tales como los depósitos recibidos a tasas más altas que la tasa de referencia de acuerdo con los límites establecidos por el BCRA, depósitos adquiridos por endoso, y aquellos efectuados por personas relacionadas con la entidad financiera (de acuerdo con la definición prevista en las regulaciones del BCRA).

La garantía prestada por el sistema de seguro de depósitos deberá hacerse efectiva dentro de los 30 días contados desde la revocación de la autorización para funcionar de una entidad financiera, sujeto el resultado del ejercicio por parte de los depositantes de sus derechos de privilegio que se describen bajo el título "—Derechos de Privilegio de los Depositantes" a continuación. El BCRA podrá modificar, en cualquier momento, y con alcance general, el monto del seguro de garantía de depósitos de carácter obligatorio.

El Decreto Nº 1292/96 amplió las funciones de Sedesa permitiéndole efectuar aportes de capital o préstamos a entidades financieras argentinas que experimenten dificultades y a las entidades que compren dichas entidades financieras o sus depósitos. Como resultado de dicho decreto, Sedesa tiene la flexibilidad de intervenir en la restructuración de una entidad financiera en dificultades en forma previa a la quiebra.

Los títulos de deuda emitidos por bancos no están cubiertos por el sistema de seguro de depósitos.

Derechos de Privilegio de los Depositantes

De acuerdo con el artículo 49(e) de la LEF, en caso de liquidación judicial o la quiebra de una entidad financiera, los tenedores de depósitos en Pesos y en moneda extranjera se benefician de un privilegio general para el cobro de sus acreencias hasta el monto que se establece a continuación, por sobre todos los demás acreedores, con la excepción de los siguientes: (i) los depósitos garantizados por hipoteca o prenda, (ii) redescuentos y adelantos en cuentas otorgados a entidades financieras por el BCRA, de acuerdo con el artículo 17, incisos (b), (c) y (f) de la Carta Orgánica del BCRA, (iii) créditos otorgados por el Fondo de Liquidez Bancaria, creado por el Decreto Nº 32 del 26 de diciembre de 2001, garantizados por prenda o hipoteca, y (iv) determinados créditos laborales, incluidos los intereses que se devenguen hasta la fecha de su cancelación total.

Los tenedores de los siguientes depósitos tienen derecho al privilegio general establecido por la LEF (en este orden de prelación):

- depósitos de personas físicas y/o jurídicas hasta la suma de $50.000, o su equivalente en moneda extranjera, gozando de este privilegio una sola persona por depósito. A los fines de la determinación del privilegio, se computa la totalidad de los depósitos que una misma persona registre en la entidad;
- depósitos constituidos por importes mayores a $50.000, o su equivalente en moneda extranjera, según lo indicado en el párrafo anterior;
- pasivos originados en líneas comerciales otorgadas a la entidad financiera, que se relacionen directamente con el comercio internacional.

De acuerdo con la LEF, los privilegios establecidos en los párrafos (i) y (ii) precedentes no son aplicables a depósitos mantenidos por personas afiliadas de la entidad financiera, ya sea directa o indirectamente, según lo determinado por el BCRA.

Asimismo, de acuerdo con lo establecido en el artículo 53 de la LEF, el BCRA tiene privilegio absoluto por sobre todos los demás acreedores de la entidad, con las excepciones previstas por la LEF.

Depósito y Préstamos en Unidades de Vivienda

A fin de facilitar el acceso a los préstamos hipotecarios, por medio de la Comunicación "A" 5945 del 8 de abril de 2016, y regulaciones complementarias, el BCRA estableció un nuevo tipo de préstamo denominado en Unidades de Valor Adquisitivo o "UVAs". El valor de dichas unidades se actualizará utilizando el Coeficiente de Estabilización de Referencia a través de la Comunicación "A" 7995. El valor inicial de la UVA ascendía a $14,05, y al 10 de septiembre de 2024, ascendía a $ 1.152,31.

Préstamos de Financiamiento para el Desarrollo Económico

ON BANCO DE GALICIA Y BUENOS AIRES S.A.U. Clase XVI (ON Internacional 2024)

El BCRA dictó varias comunicaciones, en virtud de las cuales implementó varias políticas para fomentar el desarrollo económico y la productividad en Argentina. Entre otras, el requisito de efectivo mínimo que deben mantener las entidades financieras (conforme se explicó anteriormente) se reduce en ciertos casos, incluidos los siguientes:

(i) teniendo en cuenta la participación del financiamiento a pequeñas y medianas empresas en pesos como un porcentaje del financiamiento total al sector privado no financiero - en el mismo monto - en el mismo período, de acuerdo con ciertos porcentajes establecidos por el BCRA.

(ii) en un 40% del monto del financiamiento en pesos que la entidad haya otorgado desde el 1 de febrero de 2022 bajo el Programa "Ahora 12", tanto directa como indirectamente (a través de empresas no financieras emisoras de tarjetas de crédito a una tasa de interés de hasta el 17%); en un 30% del monto del financiamiento en pesos que la entidad haya otorgado bajo el Programa "Cuota Simple" el 21 de marzo de 2024 o antes de dicha fecha; y en un 15% del monto del financiamiento en pesos que la entidad haya otorgado bajo el Programa "Cuota Simple" después del 22 de marzo de 2024. Estas deducciones no podrán superar el 8% de los conceptos en pesos sujetos a la exigencia, en promedio, del mes anterior al cálculo.

(iii) La exigencia se reduce en función de los retiros de efectivo realizados a través de los cajeros automáticos de la entidad, dando mayor consideración a los retiros realizados en cajeros automáticos ubicados en localidades con menor actividad económica.

(iv) por un monto equivalente al 40% de la suma del financiamiento pendiente otorgado en moneda local a pequeñas y medianas empresas (PyME), siempre que dicho financiamiento se haya otorgado de acuerdo con lo dispuesto en los Puntos 4.1 y 5.1.1 de las normas del BCRA sobre "Línea de Financiamiento para la Inversión Productiva de MiPyME".

El requisito de efectivo mínimo a ser mantenido por las entidades financieras también podrá reducirse en otros casos específicos establecidos por el BCRA (como en el caso de ciertos financiamientos en pesos otorgados a partir del 1 de abril de 2021 a individuos y MiPyMEs que no hayan sido reportados por entidades financieras en la "Central de Deudores del Sistema Financiero" (CENDEU) del BCRA a diciembre de 2020).

Entidades Financieras en Dificultades Económicas

La LEF establece que las entidades financieras, incluidos los bancos comerciales como Banco Galicia, que no cumplan ciertos requisitos de reserva de efectivo mínimo, que no hayan cumplido con determinadas normas técnicas, incluidos los requisitos mínimos de capital, o cuya solvencia o liquidez, a juicio del BCRA, se consideren afectadas, deberán presentar un plan de reestructuración al BCRA en la fecha especificada por el BCRA, como máximo dentro de los treinta (30) días corridos desde la fecha en la que el BCRA efectúe la solicitud. A fin de facilitar la implementación del plan de reestructuración, el BCRA está autorizado a admitir con carácter temporario excepciones a las relaciones técnicas y eximir el pago de los cargos y multas que surjan de dicho incumplimiento.

El BCRA podrá, asimismo, en relación con un plan de reestructuración presentado por una entidad financiera, exigir a dicha entidad financiera que otorgue garantías o limite la distribución de utilidades, y designar a un supervisor, para que fiscalice la gestión de dichas entidades financieras, con la facultad de vetar decisiones adoptadas por las autoridades societarias de la entidad financiera.

Asimismo, la Carta Orgánica del BCRA autoriza a la Superintendencia, con sujeción exclusivamente a la aprobación previa del presidente del BCRA, a suspender transitoriamente, en forma total o parcial, las operaciones de una entidad financiera por un período de hasta treinta (30) días, si su liquidez o solvencia se vieran afectadas de modo adverso. De esta medida se deberá dar posterior cuenta al directorio del BCRA. Si al vencimiento del plazo de suspensión la Superintendencia propiciara su renovación, sólo podrá ser autorizada por el directorio del BCRA por un período adicional que no podrá superar los 90 días. Durante la suspensión, (i) se produce la suspensión automática de reclamos, actos de ejecución y medidas cautelares; (ii) serán nulos los compromisos que aumenten los pasivos de la entidad financiera, y (iii) se suspenderá su exigibilidad, así como el devengamiento de los intereses.

Si, a juicio del BCRA una entidad financiera se encuentra en una situación que, bajo la LEF, podría autorizar al BCRA a revocar su autorización para funcionar como tal, el BCRA puede, antes de considerar tal revocación, disponer una serie de medidas, entre otras: (i) aquellas que tiendan a reducir, aumentar o enajenar el capital social de la entidad financiera; (ii) revocar la aprobación otorgada a los accionistas de la entidad financiera para ser titulares de una participación en dicha entidad, concediéndoles un plazo para la transferencia de dichas acciones; (iii) disponer la exclusión de activos y pasivos y su transferencia; (iv) constituir fideicomisos con todos los activos de la entidad financiera o parte de ellos; (v) admitir con carácter temporario excepciones a las relaciones técnicas y/o eximir el pago de los cargos y multas que surjan de dicho cumplimiento deficiente; o (vi) designar un síndico de la quiebra y desplazar a las autoridades estatutarias.

Además, cualquier acción autorizada, encomendada o decidida por el BCRA bajo la el artículo 35 de la LEF que implique la transferencia de activos y pasivos, o que complemente dichas transferencias, o que sea necesaria para ejecutar la reestructuración de una entidad financiera, así como aquellas relacionadas con la reducción, aumento o venta de capital, no están sujetas a autorización judicial alguna y no pueden ser consideradas ineficaces con respecto a los acreedores de la entidad financiera que era propietaria de los activos excluidos, incluso si su insolvencia precedió a cualquiera de dichas acciones.

Disolución y Liquidación de Entidades Financieras

El BCRA debe ser notificado de cualquier decisión de disolver una entidad financiera conforme a la LEF. El BCRA, a su vez, debe notificar a un tribunal competente, que determinará quién liquidará la entidad: las autoridades societarias (liquidación extrajudicial) o un liquidador independiente designado (liquidación judicial). Esta determinación dependerá de si existen o no garantías suficientes sobre la capacidad de dichas autoridades societarias para llevar a cabo la liquidación de manera adecuada.

Conforme a la LEF, el BCRA ya no actúa como liquidador de entidades financieras. Sin embargo, cuando hubiera fallado un plan de reestructuración o éste no se considerara viable, existieran violaciones locales y regulatorias, o se hubieran producido cambios sustanciales en la condición de la entidad financiera desde que se otorgó la autorización original, el BCRA puede decidir revocar la autorización de la entidad financiera para funcionar como tal. En este caso, la ley permite la liquidación judicial o extrajudicial como en el caso de la liquidación voluntaria que se describe en el párrafo anterior.

La quiebra de una entidad financiera no puede ser declarada hasta que el BCRA haya revocado su autorización para operar. Ningún acreedor, con excepción del BCRA, puede solicitar la quiebra de la antigua entidad financiera antes de que hayan transcurrido 60 días calendario desde la revocación de su autorización para funcionar.

Regulación Argentina de Tarjetas de Crédito

La Ley de Tarjetas de Crédito establece el marco general para las actividades con tarjetas de crédito. Entre otras regulaciones, esta ley fue modificada por el Decreto Nº 70/2023, de fecha 21 de diciembre de 2023, conforme al cual:

1. El sistema de tarjetas de crédito se definió como un conjunto de contratos individuales, eliminando los adjetivos “complejo y sistematizado”.
2. La definición de "emisor" fue modificada, estableciendo que cualquier entidad puede ser un emisor siempre que esté previsto en su objeto social.
3. El instrumento de identificación (es decir, la tarjeta de crédito) puede ser físico o virtual.
4. Se eliminó la prohibición de establecer aranceles o comisiones diferenciados entre comercios que pertenezcan a un mismo rubro o con relación a iguales o similares productos o servicios.
5. También se eliminó el límite a las comisiones cobradas a los comercios por las transacciones con tarjetas de crédito y débito, así como el plazo de acreditación para estas últimas.
6. La entidad emisora deberá obligatoriamente dar a conocer al público la tasa de financiación aplicada al sistema de tarjeta de crédito.
7. Se eliminó el límite que existía para los intereses punitorios, estableciendo que no serán capitalizables.
8. El emisor deberá confeccionar y enviar mensualmente un resumen detallado, preferentemente en forma electrónica. Se eliminó la obligación de tener una copia del resumen disponible en la sucursal emisora de la tarjeta.
9. Se eliminó la necesidad de obtener la aprobación previa del contrato por parte de la autoridad regulatoria.
10. Se eliminaron varias disposiciones de la Ley de Tarjetas de Crédito, tales como las relacionadas con la identificación del usuario en la tarjeta de crédito; el contenido y redacción del contrato; el perfeccionamiento de la relación contractual; la solicitud de emisión de la tarjeta; nulidades relacionadas con la imposición de un monto fijo por atrasos en el pago del resumen y adicionales no autorizadas por la autoridad regulatoria; la facultad del BCRA de imponer sanciones a los emisores que no informen tasas o violen el nivel de tasas a aplicar; la obligación del emisor de proporcionar a los comercios materiales de identificación, el régimen sobre pérdidas y robos, y cancelación de tarjetas; la obligación de proporcionar terminales electrónicas para los comercios; la prohibición de informar a las bases de datos de antecedentes personales cuando no se hayan cancelado las obligaciones, y la obligación de los emisores de informar mensualmente sus ofertas a la Secretaría de Comercio de la Nación, y la consiguiente facultad del BCRA de imponer sanciones en caso de incumplimiento de esta obligación.

El BCRA ha emitido regulaciones para hacer cumplir la divulgación pública de los precios (comisiones y tasas de interés) por parte de las empresas, a fin de garantizar que los consumidores estén informados sobre dichos precios. Todas las regulaciones aplicables están incluidas en las normas sobre "Tasa de Interés" del BCRA.

XV. DESCRIPCIÓN DE LAS OBLIGACIONES NEGOCIABLES

El resumen a continuación describe ciertas disposiciones de las Obligaciones Negociables y el Contrato de Fideicomiso. Este resumen está sujeto al Contrato de Fideicomiso y se encuentra condicionado en su totalidad por referencia a las disposiciones del Contrato de Fideicomiso, que complementa, y cuando corresponde, modifica el Programa con respecto a las Obligaciones Negociables. Los términos en mayúsculas utilizados en el siguiente resumen y no definidos de otra forma en el presente tendrán los respectivos significados que se les asigna en el Contrato de Fideicomiso. Se recomienda a los Tenedores que lean los términos y las condiciones del Contrato de Fideicomiso dado que dicho contrato, y no esta descripción, definirá los derechos de los Tenedores. Podrán obtenerse copias del Contrato de Fideicomiso y modelos representativos de las Obligaciones Negociables solicitándolas a Banco de Galicia y Buenos Aires S.A.U., durante el horario de operación habitual, en el domicilio que se indica en la sección "Dónde obtener información adicional" y en la oficina del Fiduciario en la Ciudad de Nueva York, Nueva York. A los fines de esta "Descripción de las Obligaciones Negociables", el término "el Banco" significa Banco de Galicia y Buenos Aires S.A.U. y sus sucesores bajo el Contrato de Fideicomiso.

*El Banco tiene la intención de solicitar el listado y la cotización de las Obligaciones Negociables en la Singapore Exchange Securities Trading Limited ("**SGX-ST**"). SGX-ST no se hace responsable de la exactitud de las declaraciones realizadas o las opiniones expresadas o los informes contenidos en el presente Suplemento de Prospecto. La aprobación preliminar de SGX-ST y la admisión al Listado oficial, y el listado y la cotización de las Obligaciones Negociables en SGX-ST no deben interpretarse como una indicación del mérito de la oferta, las Obligaciones Negociables o el Banco.*

Las obligaciones negociables no subordinadas del Banco a tasa de interés fija con vencimiento hasta los 4 (cuatro) años contados desde la Fecha de Emisión y Liquidación (las "**Obligaciones Negociables**") serán emitidas bajo el Régimen de Emisor Frecuente Nº 11 aprobado por la Comisión Nacional de Valores ("**CNV**") mediante Resolución Nº RESCFC-2019-20555-APN-DIR#CNV, de fecha 13 de noviembre de 2019 y la Disposición Nº DI-2024-23-APN-GE#CNV de fecha 26 de abril de 2024 (el "**Régimen de Emisor Frecuente**"). Cuando el Banco haga referencia a las "Obligaciones Negociables" en esta sección, significa las obligaciones negociables ofrecidas en virtud del presente Suplemento de Prospecto y emitidas en la Fecha de Emisión y Liquidación y, salvo que el contexto requiera lo contrario, cualesquiera Obligaciones Negociables Adicionales, conforme se describe más adelante.

Las Obligaciones Negociables ofrecidas en virtud de este Suplemento de Prospecto estarán disponibles inicialmente únicamente en forma registral en denominaciones mínimas de US$ 2.000 y múltiplos enteros de US$ 1,00 por encima de dicho monto. El Banco prevé que las obligaciones negociables ofrecidas en virtud del presente se emitirán en forma de una o más obligaciones negociables globales nominativas. Las obligaciones negociables se depositarán con, o en nombre de, The Depository Trust Company ("**DTC**") y se registrarán a su nombre o a nombre de Cede & Co., en su carácter de representante de DTC. La titularidad de participaciones beneficiarias en las obligaciones negociables globales se acreditará y las transferencias de titularidad de dichas participaciones se consumarán a través de los registros mantenidos por DTC y de los registros de los participantes de DTC. Las obligaciones negociables globales serán depositadas con el Fiduciario en su carácter de custodio para DTC. Luego de la emisión inicial de las obligaciones negociables globales, podrán emitirse obligaciones negociables cartulares en forma nominativa en circunstancias muy limitadas. Véase "Sistema Escritural, Entrega y Forma" para un análisis más detallado de estas cuestiones.

El Banco podrá, sin el consentimiento de los Tenedores, emitir Obligaciones Negociables Adicionales (las "**Obligaciones Negociables Adicionales**") en una o más operaciones, con términos sustancialmente idénticos (salvo por el precio de emisión, la fecha de emisión y la Fecha de Pago de Intereses inicial) a los de las Obligaciones Negociables emitidas en la Fecha de Emisión y Liquidación; *siempre* que a menos que dichas Obligaciones Negociables Adicionales se emitan bajo un número CUSIP separado, dichas Obligaciones Negociables Adicionales sean fungibles con las Obligaciones Negociables a los fines del impuesto federal a las ganancias de Estados Unidos o tanto las Obligaciones Negociables y las Obligaciones Negociables Adicionales sean emitidas sin superar un monto *de minimis* de "descuento de emisión original" a los fines del impuesto federal a las ganancias de Estados Unidos. Cualesquiera Obligaciones Negociables

ON BANCO DE GALICIA Y BUENOS AIRES S.A.U. Clase XVI (ON Internacional 2024)

Adicionales serán consolidadas y formarán una única clase con las Obligaciones Negociables emitidas en la Fecha de Emisión y Liquidación, de modo tal que, entre otras cuestiones, los Tenedores de cualesquiera Obligaciones Negociables Adicionales tendrán derecho a votar junto con los Tenedores de Obligaciones Negociables emitidas en la Fecha de Emisión y Liquidación como una única clase.

Las Obligaciones Negociables vencerán en la fecha que se informe en el Aviso de Resultados y el monto total de capital de las Obligaciones Negociables en circulación en dicho momento se tornará exigible y pagadero. Las Obligaciones Negociables devengarán intereses a la tasa anual que se informe en el Aviso de Resultados. Los intereses de las Obligaciones Negociables se pagarán en forma semestral en las fechas que se informen en el Aviso de Resultados y a partir de la fecha que se informe en el Aviso de Resultados, a la persona a cuyo nombre se registre una Obligación Negociable al cierre de las operaciones del día inmediatamente anterior a las fechas que se indiquen en el Aviso de Resultados, según el caso (independientemente de que fuera o no un Día Hábil) (cada una, una "**Fecha de Registro Regular**"). Los intereses de las Obligaciones Negociables se computarán sobre la base de un año de 360 días compuesto por 12 meses de 30 días.

El Banco deberá pagar intereses (incluidos los Intereses Posteriores a la Petición en cualquier procedimiento bajo cualquier Ley de Quiebras) sobre el capital impago y vencido y, en la medida que dichos pagos sean lícitos, intereses sobre las cuotas de intereses impagas y vencidas (los "**Intereses Moratorios**") sin consideración de ningún período de gracia aplicable a la tasa de interés que se informa en la Obligación Negociable, conforme se establece en el Contrato de Fideicomiso.

El Banco podrá optar por realizar el pago de cualesquiera Intereses Moratorios (incluido cualquier interés sobre dichos Intereses Moratorios) a los Tenedores a cuyo nombre se encuentren registradas las Obligaciones Negociables al cierre de las operaciones de una fecha de registro especial para el pago de dichos Intereses Moratorios, que se fijará en la forma prevista en la Obligación Negociable y el Contrato de Fideicomiso.

Rango

Las Obligaciones Negociables constituirán obligaciones no subordinadas y no garantizadas del Banco y tendrán igual prioridad de pago que todas las demás obligaciones del Banco no garantizadas y no subordinadas presentes y futuras (salvo por las obligaciones que gozan de preferencia o un rango superior por disposición legal o imperio de ley). Las Obligaciones Negociables constituirán Obligaciones Negociables simples no convertibles en acciones bajo la Ley de Obligaciones Negociables y tendrán derecho en todo momento a los beneficios allí contemplados y estarán sujetas a sus requisitos de procedimiento.

De conformidad con la Normativa Bancaria Argentina, todos los depositantes existentes y futuros del Banco tendrán un derecho de preferencia general por sobre los Tenedores. La Normativa Bancaria Argentina establece que, en caso de liquidación judicial o insolvencia, todos los depositantes, sin importar la clase, cantidad depositada o moneda en la cual se efectuó el depósito, o si son individuos o personas jurídicas, tendrán prioridad sobre cualquier otro acreedor del Banco (incluidos los Tenedores), salvo

Con respecto a ciertos acreedores laborales y ciertos acreedores garantizados. Asimismo, los depositantes tendrían prioridad por sobre todos los demás acreedores, con la excepción de ciertos créditos laborales, con respecto a las reservas del Banco Central, otros fondos en el momento de la revocación de la autorización para operar del Banco y el producido de cualquier transferencia obligatoria de los activos del Banco por parte del Banco Central.

El Banco informará en el Aviso de Resultados la Deuda pendiente total del Banco al 30 de junio de 2024, después de dar efecto *pro forma* a la Oferta de las Obligaciones Negociables esta oferta y el destino de los fondos.

Transferencia y Canje

Un Tenedor podrá transferir o canjear las Obligaciones Negociables de acuerdo con el Contrato de Fideicomiso. El Fiduciario podrá requerir a un Tenedor que proporcione los endosos y documentos de transferencia que correspondan en relación con una transferencia de Obligaciones Negociables. Los Tenedores deberán pagar todos los impuestos que deban pagarse por la transferencia. El Banco no tendrá obligación de transferir o canjear ninguna Obligación Negociable por un período de 15 días antes de una selección de Obligaciones Negociables objeto de rescate.

Rescate Opcional

En cualquier momento, antes de la fecha de vencimiento de las Obligaciones Negociables, el Banco podrá (siempre que se lo permita la normativa aplicable, incluyendo la del Banco Central), a su opción, rescatar las Obligaciones Negociables, en forma total o parcial a un precio de rescate equivalente al mayor de:

(i) el 100% del monto de capital de las Obligaciones Negociables a ser rescatadas; y

(ii) (a) la suma de los valores presentes de los restantes pagos programados de capital e intereses descontados a la fecha de rescate de forma semestral (asumiendo un año de 360 días con 12 meses de 30 días) a la Tasa del Tesoro más la tasa de interés que se informe en el Aviso de Resultados, menos (b) los intereses acumulados a la fecha de rescate.

con más, en cada caso, los intereses devengados e impagos sobre las Obligaciones Negociables hasta la fecha de rescate, exclusive.

"*Tasa del Tesoro*" significa, con respecto a cualquier fecha de rescate, el rendimiento determinado por el Banco de conformidad con los dos párrafos siguientes.

El Banco determinará la Tasa del Tesoro después de las 16:15 horas, hora de la Ciudad de Nueva York (o después del horario en que los rendimientos de los títulos del gobierno de los Estados Unidos son publicados a diario por la Junta de Gobernadores del Sistema de la Reserva Federal), el tercer Día Hábil anterior a la fecha de rescate en base al rendimiento o los rendimientos correspondientes al día más reciente en que aparezcan después de ese horario en dicha fecha en el informe estadístico más reciente publicado por la Junta de Gobernadores del Sistema de la Reserva Federal designado como "*Selected Interest Rates (Daily) - H.15*" (Tasas de interés seleccionadas (diarias) - H.15) (o cualquier designación o publicación que lo suceda) ("H.15") bajo el acápite "*U.S. Government Securities–Treasury Constant Maturities-Nominal*" (Títulos del gobierno de EE.UU. –Vencimientos constantes del Tesoro–Nominal" (o bajo cualquier título o acápite que lo suceda). A efectos de determinar la Tasa del Tesoro, el Banco seleccionará, según corresponda: (1) el rendimiento correspondiente al vencimiento constante del Tesoro que figure en H.15 que sea exactamente equivalente al período comprendido entre la fecha de rescate y la fecha de vencimiento de las Obligaciones Negociables (la "**Vigencia Remanente**"); o (2) si no existiera un vencimiento constante del Tesoro en H.15 exactamente equivalente a la Vigencia Remanente, los dos rendimientos – uno de ellos correspondiente al vencimiento constante del Tesoro en H.15 inmediatamente inferior y otro rendimiento correspondiente al vencimiento constante del Tesoro en H.15 inmediatamente mayor que la Vigencia Remanente – y efectuará una interpolación hasta la fecha de vencimiento de las Obligaciones Negociables en forma lineal (en base al número real de días) utilizando dichos rendimientos y redondeará el resultado a tres lugares decimales; o (3) si no existiera un vencimiento constante del Tesoro en H.15 más corto o más largo que la Vigencia Remanente, el rendimiento del único vencimiento constante del Tesoro en H.15 más próximo a la Vigencia Remanente. A los efectos de este apartado, se considerará que el vencimiento o los vencimientos constantes del Tesoro en H.15 tienen una fecha de vencimiento igual al número pertinente de meses o años, según corresponda, de dicho vencimiento constante del Tesoro a partir de la fecha de rescate.

Si el tercer Día Hábil anterior a la fecha de rescate, H.15 o cualquier designación o publicación sucesora ya no estuviera publicada, el Banco calculará la Tasa del Tesoro en base a la tasa anual igual al rendimiento semestral equivalente al vencimiento a las 11:00 h, hora de la Ciudad de Nueva York, el segundo Día Hábil

anterior a dicha fecha de rescate, del título del Tesoro de los Estados Unidos con vencimiento en la fecha de vencimiento de las Obligaciones Negociables o con vencimiento en la fecha más próxima a dicha fecha de vencimiento de las Obligaciones Negociables, según corresponda. En caso de no existir un título del Tesoro de los Estados Unidos con vencimiento en fecha de vencimiento de las Obligaciones Negociables pero sí dos o más títulos del Tesoro de los Estados Unidos con una fecha de vencimiento equidistante de la fecha de vencimiento de las Obligaciones Negociables, uno con una fecha de vencimiento anterior a la fecha de vencimiento de las Obligaciones Negociables y otro con una fecha de vencimiento posterior a la fecha de vencimiento de las Obligaciones Negociables, el Banco deberá seleccionar el título del Tesoro de los Estados Unidos con una fecha de vencimiento anterior a la fecha de vencimiento de las Obligaciones Negociables. En caso de existir dos o más títulos del Tesoro de los Estados Unidos con vencimiento en la fecha de vencimiento de las Obligaciones Negociables o dos o más títulos del Tesoro de los Estados Unidos que cumplen con los criterios indicados en la oración anterior, el Banco deberá seleccionar entre estos dos o más títulos del Tesoro de los Estados Unidos, el título del Tesoro de los Estados Unidos cuyo valor de negociación más se aproxime al valor par en base al promedio de los precios de compra y venta para dichos títulos del Tesoro de los Estados Unidos a las 11:00 h, hora de la Ciudad de Nueva York. Al determinar la Tasa del Tesoro de conformidad con los términos de este párrafo, el rendimiento semestral al vencimiento del título del Tesoro de los Estados Unidos correspondiente se basará en el promedio de los precios de compra y venta (expresado como un porcentaje del monto de capital) a las 11:00 h, hora de la Ciudad de Nueva York, de dicho título del Tesoro de los Estados Unidos, redondeado a tres lugares decimales.

El precio de rescate (incluyendo la Tasa del Tesoro) deberá ser calculado por el Banco, y el Fiduciario no tendrá ninguna responsabilidad de calcular o verificar dicho cálculo o cualquier componente del mismo. Las acciones y determinaciones del Banco al calcular el precio de rescate serán concluyentes y vinculantes a todos los efectos, salvo por error evidente.

Rescate Opcional por Razones Impositivas

Las Obligaciones Negociables podrán ser rescatadas, (siempre que se lo permita la normativa aplicable, incluyendo la del Banco Central) en su totalidad pero no en forma parcial, a opción del Banco, mediante notificación cursada en la forma prevista en el Contrato de Fideicomiso, a un precio de rescate equivalente al 100% del monto de capital de dichas Obligaciones Negociables, con más los intereses devengados e impagos hasta la fecha de rescate exclusive, junto con cualesquiera Montos Adicionales, si como resultado de cualquier cambio o modificación de las leyes (o las regulaciones o dictámenes promulgados en virtud de ellas) o los tratados de cualquier Jurisdicción Pertinente (como se define más adelante) o cualquier subdivisión política o autoridad impositiva de dicha jurisdicción o en dicha jurisdicción, o cualquier cambio en la aplicación, administración o interpretación oficial de dichas leyes, regulaciones, dictámenes o tratados en una Jurisdicción Pertinente, el Banco hubiera quedado o fuera a quedar obligado a pagar Montos Adicionales respecto de las Obligaciones Negociables, si dicho cambio o modificación fuera anunciado en o después de la Fecha de Emisión y Liquidación (o si luego la fecha en la que la Jurisdicción Pertinente se convierta en una Jurisdicción Pertinente) y dicha obligación no pudiera ser evitada por el Banco tomando las medidas razonables que tuviera a su disposición (quedando entendido que el cambio de jurisdicción del agente de pago será una medida razonable pero que el cambio de jurisdicción del Banco no será una medida razonable); *quedando establecido, sin embargo*, que la notificación de rescate de conformidad con este párrafo no podrá ser enviada a los Tenedores de las Obligaciones Negociables con una antelación mayor a los 60 días previos a la primera fecha en que el Banco estaría obligado a pagar dichos Montos Adicionales, si se debiera realizar un pago al respecto por las Obligaciones Negociables en ese momento.

Notificaciones de Rescate; Precio de Rescate; Selección

Se cursará notificación de rescate a los Tenedores con un mínimo de 10 y un máximo de 60 días de anticipación a la fecha de rescate a cada Tenedor de Obligaciones Negociables objeto de rescate.

Cualquier rescate o aviso de rescate puede, a discreción del Banco, estar sujeta a una o más condiciones previas, incluyendo, entre otras, cambio de control, emisión de deuda u otra transacción o evento. Si un rescate está sujeto al cumplimiento de una o más condiciones previas, el aviso relacionado describirá cada una de dichas condiciones y, si corresponde, indicará que, a la sola discreción del Banco, la fecha de rescate

puede retrasarse hasta que se cumplan o se renuncie a dichas condiciones, incluso más de 60 días después de la fecha del aviso correspondiente. Asimismo, tal rescate puede no llevarse a cabo y dicho aviso puede ser rescindido en caso de que alguna o todas dichas condiciones no se hayan cumplido o renunciado antes de la fecha de rescate, o por la fecha de rescate así retrasada. El Banco podrá estipular en dicho aviso que el pago del precio de rescate correspondiente y el cumplimiento de sus obligaciones con respecto a dicho rescate pueden ser realizados por otra persona.

Si se deposita dinero suficiente para pagar el precio de rescate de todas las Obligaciones Negociables (o parte de las mismas) que se van a rescatar en la fecha de rescate con el Fiduciario o agente pagador antes o en la fecha de rescate, y el Fiduciario o dicho agente pagador, según sea el caso, no está impedido de pagar dicho dinero a los Tenedores en esa fecha de acuerdo con los términos del Contrato de Fideicomiso y las Obligaciones Negociables, y se satisfacen ciertas otras condiciones, entonces, en y a partir de dicha fecha de rescate, los intereses dejarán de acumularse sobre dichas Obligaciones Negociables (o la parte de las mismas) que se rescaten.

En caso de rescatarse una cantidad menor a la totalidad de Obligaciones Negociables, la selección de las Obligaciones Negociables emitidas en forma cartular para rescate será efectuada, en la medida en que ello sea permitido por las leyes y normas de bolsas de valores que sean aplicables, en forma proporcional, por sorteo o haciendo uso de cualquier otro método que el Fiduciario considere justo y apropiado o, en el caso de Obligaciones Negociables emitidas en forma global, dichas Obligaciones Negociables serán seleccionadas en cumplimiento de los procedimientos y requisitos de DTC, en cada caso, en denominaciones de US$ 2.000 de monto de capital y múltiplos enteros de US$ 1,00 por encima de dicho monto.

Antes del cursado de la notificación de rescate de cualquiera de dichas Obligaciones Negociables a los Tenedores de conformidad con el Contrato de Fideicomiso, el Banco entregará al Fiduciario un Certificado de Funcionarios y una opinión escrita de un asesor legal argentino reconocido, independiente del Banco, indicando que se han obtenido o, al momento del rescate, se obtendrán todas las aprobaciones gubernamentales necesarias para que el Banco pueda dar efecto a dicho rescate y dichas aprobaciones tendrán plena vigencia, y que el Banco tiene derecho a efectuar dicho rescate de conformidad con el Contrato de Fideicomiso, y dejando asentadas, con razonable detalle, las circunstancias que dieron origen al derecho de rescate.

A menos que exista un incumplimiento con el pago del precio de rescate, a partir de la fecha de rescate, dejarán de devengarse intereses sobre las Obligaciones Negociables.

Operaciones Altamente Apalancadas; Cambio de Control

El Contrato de Fideicomiso no incluirá ningún compromiso de deuda ni otras disposiciones que otorguen protección a los Tenedores en caso de una operación altamente apalancada o un cambio de control.

Deuda, Dividendos, Inversiones, Ventas de Activos, Operaciones con Afiliadas y Reservas

El Contrato de Fideicomiso no limitará la capacidad del Banco o de las Subsidiarias Significativas del Banco de incurrir en deuda (incluidas las Obligaciones Negociables Adicionales), pagar dividendos, hacer inversiones, vender activos (incluyendo créditos), celebrar operaciones con sus afiliadas, y el Contrato de Fideicomiso no requerirá que el Banco o las Subsidiarias Significativas del Banco constituyan o mantengan ninguna reserva.

Compromisos

Pago de Capital e Intereses

El Banco pagará en forma debida y puntual el capital y los intereses y cualesquiera Montos Adicionales sobre las Obligaciones Negociables de acuerdo con los términos de las Obligaciones Negociables y el

Contrato de Fideicomiso.

Cumplimiento de la Ley

El Banco cumplirá y dispondrá que cada una de sus Subsidiarias cumpla con todas las leyes, normas, reglamentaciones, órdenes y resoluciones aplicables de cada Organismo Gubernamental (conforme se define más adelante) con competencia sobre éste o su negocio, salvo en los casos en que la falta de cumplimiento no pudiera tener un efecto adverso significativo sobre el Banco y los negocios, activos, operaciones o situación financiera en conjunto de sus Subsidiarias.

Informes para los Tenedores

El Banco hará entrega o procurará que se entregue al Fiduciario:

(1) dentro de los 120 días posteriores al cierre de cada uno de sus ejercicios económicos (o, si fuera más tarde, la fecha en que deba entregar a la CNV o al Banco Central los estados financieros correspondientes al período económico relevante), una copia del balance general auditado del Banco al cierre de dicho ejercicio económico y los estados de resultados, de evolución del patrimonio neto y de flujos de efectivo del Banco correspondientes a dicho ejercicio económico, confeccionados de acuerdo con las Normas del Banco Central aplicables, aplicadas de manera uniforme en todos los períodos allí reflejados (salvo por lo indicado expresamente en contrario en los mencionados estados financieros), en inglés y en español;

(2) dentro de los 60 días posteriores al cierre de los primeros tres trimestres contables de cada uno de sus ejercicios económicos (o, si fuera más tarde, la fecha en que deba entregar a la CNV o al Banco Central estados financieros correspondientes al período económico relevante), una copia del balance general no auditado del Banco al cierre de cada uno de los mencionados trimestres contables y los estados no auditados de resultados, de evolución del patrimonio neto y de flujos de efectivo del Banco correspondientes a dicho trimestre contable, confeccionados de acuerdo con las Normas del Banco Central aplicables, aplicadas de manera uniforme en todos los períodos allí reflejados (salvo por lo indicado expresamente en contrario en los mencionados estados financieros), en inglés y en español; y

(3) dentro de los 180 días posteriores al cierre de cada uno de sus ejercicios económicos, una reseña y perspectiva operativa y financiera respecto de los estados financieros del Banco contemplados en el apartado (1) anterior, sustancialmente de acuerdo con la forma y el contenido al efecto general requerido de las emisoras privadas extranjeras sujeto a los requisitos de presentación de información del artículo 13 o 15(d) de la Ley de Mercados de Valores; *quedando establecido, sin embargo,* que el Banco no tendrá obligación de proporcionar dicho análisis en tanto su sociedad controlante, Grupo Financiero Galicia S.A., continúe presentando informes anuales a la SEC de conformidad con el Formulario 20-F o su equivalente.

La entrega de cualquiera de los informes, información y documentos al Fiduciario tiene fines informativos únicamente y el hecho de que el Fiduciario reciba dichos informes no constituirá una notificación o conocimiento, efectivo o implícito, de ninguna información contenida en los mismos o que pueda determinarse a partir de la información contenida en ellos, incluyendo el cumplimiento por parte del Banco o por parte de cualquier otra Persona de cualquier compromiso asumido en virtud del Contrato de Fideicomiso o de las Obligaciones Negociables (respecto de lo cual el Fiduciario tiene derecho a basarse exclusivamente en los Certificados de Funcionarios). El Fiduciario no tendrá responsabilidad ni obligación alguna de determinar o fiscalizar si el Banco ha presentado y/o entregado o no cualquier informe u otra información de conformidad con los requisitos indicados en los apartados precedentes.

Mantenimiento de Libros y Registros

El Banco mantendrá libros, cuentas y registros de acuerdo con las Normas del Banco Central aplicables y

los requisitos legales vigentes en Argentina.

Acciones Adicionales

El Banco realizará sus mejores esfuerzos razonables para realizar cualquier acto, satisfacer cualquier condición o tomar cualquier medida (incluida la obtención o tramitación de cualquier consentimiento, aprobación, autorización, exención, presentación, licencia, orden o registro necesario) que deba realizarse, cumplirse o adoptarse en cualquier momento de acuerdo con las leyes y reglamentaciones aplicables a fin de (a) que el Banco pueda celebrar en forma lícita, ejercer sus derechos y cumplir sus obligaciones de pago en virtud de la Obligaciones Negociables y el Contrato de Fideicomiso, según el caso, (b) garantizar que dichas obligaciones sean legalmente exigibles y vinculantes, y (c) procurar la admisibilidad probatoria de las Obligaciones Negociables y el Contrato de Fideicomiso en los tribunales de Argentina.

Mantenimiento de Personería Jurídica; Bienes

El Banco deberá llevar a cabo y dispondrá que cada una de sus Subsidiarias Significativas lleve a cabo los siguientes actos (a) mantener vigente su personería jurídica y todas las inscripciones necesarias para ello, (b) tomar todas las medidas necesarias razonables para mantener todos los derechos, privilegios y títulos de propiedad o habilitaciones necesarios para el desarrollo normal de sus actividades comerciales y (c) mantener todos sus bienes usados o útiles para el desarrollo de su actividad comercial en buen estado operativo; *quedando establecido* que este compromiso no exigirá al Banco que mantenga ningún derecho, privilegio, título de propiedad o habilitación o el buen estado operativo de sus bienes o de preservar la personería jurídica de cualquier Subsidiaria Significativa, si el Directorio determina de buena fe que dicho mantenimiento ya no es necesario o aconsejable para el desarrollo de su actividad comercial.

Compromiso de No Gravar

El Banco no constituirá, incurrirá, asumirá ni permitirá y no permitirá que ninguna de sus Subsidiarias Significativas constituya, incurra, asuma ni permita la existencia de ningún Gravamen, ni directa ni indirectamente, salvo por un Gravamen Permitido, sobre sus activos presentes o futuros en garantía de cualquier Deuda, salvo que, en el mismo momento o con anterioridad, sus obligaciones bajo las Obligaciones Negociables y el Contrato de Fideicomiso, según el caso, fueran igual y proporcionalmente garantizadas.

Fusiones por Absorción, Fusiones Propiamente Dichas, Ventas, Arrendamientos

El Banco no se fusionará ni consolidará con ninguna Persona, ni será absorbido por ninguna Persona, ni cederá, transferirá, ni arrendará la totalidad o sustancialmente la totalidad de sus bienes y activos, ya sea en una operación o en una serie de operaciones relacionadas, a ninguna Persona a menos que (a) inmediatamente después de dar efecto a dicha operación, no hubiera ocurrido ni subsistiera un Supuesto de Incumplimiento, (b) (x) el Banco sea la Persona continuadora o (y) la Persona formada por dicha fusión, absorción o consolidación, o la Persona que adquiera por cesión o transferencia o que arriende dichos bienes y activos (si no fuera el Banco) (la "**Persona Sucesora**") (i) fuera una sociedad anónima constituida y válidamente existente bajo las leyes de Argentina, Estados Unidos, cualquier estado de dicho país o el Distrito de Columbia, o bajo las leyes de cualquier otro país que sea miembro de la OCDE y (ii) expresamente asumiera, mediante un contrato de fideicomiso suplementario celebrado y otorgado al Fiduciario, el pago en tiempo y forma del capital y los intereses (incluidos los Montos Adicionales, si hubiera, que pudieran resultar pagaderos con motivo de la retención por parte de cualquier autoridad con facultad de recaudar impuestos a la que la Persona Sucesora estuviera o pudiera estar sujeta) de todas las Obligaciones Negociables y de todas las demás obligaciones contraídas por el Banco en virtud de las Obligaciones Negociables y el Contrato de Fideicomiso, (c) (i) el Banco o la Persona Sucesora hubiese entregado al Fiduciario una opinión de un asesor legal al efecto de que los Tenedores y los titulares de participaciones beneficiarias no reconocerán ganancias o pérdidas a los fines del impuesto federal a las ganancias de Estados Unidos como resultado de dicha operación y estarán sujetos al impuesto federal a las ganancias de Estados Unidos sobre los mismos montos, en la misma forma y en los mismos momentos que

habrán sido aplicables si dicha operación no hubiera tenido lugar o (ii) la Persona Sucesora acuerde indemnizar a cada Tenedor y titulares de participaciones beneficiarias por todo impuesto, tasa o carga pública posteriormente impuesta a dicho Tenedor y titulares de participaciones beneficiarias por cualquier Organismo Gubernamental únicamente como consecuencia de dicha fusión por absorción, fusión propiamente dicha, consolidación, cesión, transferencia o arrendamiento respecto del pago de capital o los intereses de las Obligaciones Negociables y (d) el Banco haga entrega al Fiduciario de un Certificado de Funcionarios y una opinión de asesor legal en cada uno de los cuales se indique que la fusión propiamente dicha, combinación, fusión por absorción o transferencia y el contrato de fideicomiso suplementario (de existir) cumplen lo establecido en el Contrato de Fideicomiso y que se han satisfecho todas las condiciones suspensivas del Contrato de Fideicomiso relacionadas con la operación y la celebración del contrato de fideicomiso suplementario, de existir.

Ante la consumación de cualquier operación realizada de conformidad con lo previsto en el apartado precedente, si el Banco no fuera la Persona continuadora, la Persona Sucesora (salvo en el caso de arrendamientos), sucederá y reemplazará al Banco y podrá ejercer cualquier derecho y facultad que se confieran al Banco en virtud del Contrato de Fideicomiso y las Obligaciones Negociables con el mismo efecto que si dicha Persona Sucesora hubiera sido nombrada como tal en el Contrato de Fideicomiso y las Obligaciones Negociables.

Otros Compromisos

Asimismo, el Contrato de Fideicomiso contendrá (sujeto a excepciones, salvedades y límites en cuanto al carácter significativo, cuando corresponda) compromisos respecto de las líneas de negocios permitidas del Banco, el pago por parte del Banco de impuestos y otros créditos, la designación del Fiduciario, el mantenimiento de un agente para la notificación de actos procesales en el Estado de Nueva York, el rango de las Obligaciones Negociables y el destino de los fondos de las Obligaciones Negociables.

Supuestos de Incumplimiento

Un Supuesto de Incumplimiento con respecto a las Obligaciones Negociables se define en el Contrato de Fideicomiso como:

- un incumplimiento en el pago de intereses o Montos Adicionales de las Obligaciones Negociables cuando se tornaran pagaderos y exigibles y dicho incumplimiento continuara durante un período de 30 días;

- un incumplimiento en el pago del capital o la prima, si hubiera, de las Obligaciones Negociables cuando se tornaran pagaderos y exigibles, ante el rescate opcional, ante una declaración de caducidad de plazos o por otra causa; y si el Banco no pudiera realizar dicho pago de capital o prima, si hubiera, de las Obligaciones Negociables como resultado de una interrupción significativa en los servicios de pago en Estados Unidos o Argentina o una moratoria bancaria en Estados Unidos o Argentina, y dicho incumplimiento continuara por un período de siete días;i
- un incumplimiento por parte del Banco de las disposiciones que se describen en la sección "*—Compromisos— Fusiones por Absorción, Fusiones Propiamente Dichas, Ventas, Arrendamientos*";

- un incumplimiento por parte del Banco de cualquier compromiso u obligación con respecto a las Obligaciones Negociables, si dicho incumplimiento continuara por un período de 45 días, o con respecto a la obligación del Banco de entregar al Fiduciario copias de sus estados financieros trimestrales y anuales, si dicho incumplimiento continuara por un período de 15 días, después de que el Banco haya recibido una intimación escrita del Fiduciario o de los Tenedores de al menos 25% del valor nominal total de las Obligaciones Negociables en circulación indicando dicho incumplimiento y exigiendo su subsanación;

- un incumplimiento por parte del Banco o cualquiera de sus Subsidiarias en el pago de una o más sentencias firmes contra cualquiera de ellos, por un monto total de US$ 50.000.000 o más, que permanezcan impagas, sin ser canceladas ni suspendidas por un período de 60 días o más;

- un incumplimiento en virtud de cualquier instrumento de hipoteca, de fideicomiso o un instrumento en virtud del cual se emita, se garantice o se acredite cualquier Deuda por parte del Banco o cualquiera de sus Subsidiarias Significativas (o cuyo pago sea Garantizado por el Banco o cualquiera de sus Subsidiarias Significativas) independientemente de que dicha Deuda o Garantía exista en la actualidad o se constituya después de la Fecha de Emisión y Liquidación, si dicho incumplimiento:

  - fuera causado por la falta de pago de capital, intereses o prima, si hubiera, de dicha Deuda dentro de cualquier período de gracia aplicable (un "**Incumplimiento en el Pago**"); o

  - diera origen a la caducidad de plazos de dicha Deuda en forma previa a su Vencimiento Estipulado,

  y, en cada caso, el monto de capital de dicha Deuda, junto con el monto de capital de cualquier otra Deuda en virtud de la cual se haya producido un Incumplimiento en el Pago o respecto de la cual se haya declarado la caducidad de plazos, ascienda en total a US$ 50.000.000 o más; y

- ciertos supuestos de quiebra, insolvencia o reorganización del Banco o cualquiera de sus Subsidiarias Significativas;

- la aprobación o la adopción por parte del Directorio del Banco o los accionistas de una resolución, o la adopción por parte del Banco Central de una orden, decisión o sentencia de un Organismo Gubernamental o un tribunal competente, cuya resolución, orden, decisión o sentencia ordene la liquidación o disolución del Banco (salvo en virtud de una fusión por absorción, fusión propiamente dicha, consolidación u otra operación no prohibida por las disposiciones que se describen bajo la sección "*—Compromisos— Fusiones por Absorción, Fusiones Propiamente Dichas, Ventas, Arrendamientos*");

- el acaecimiento de un hecho por el cual se torne ilícito para el Banco el cumplimiento de cualquiera de sus obligaciones de pago bajo el Contrato de Fideicomiso;

- el acaecimiento de un hecho por el cual el Contrato de Fideicomiso quede sin efecto por cualquier causa de acuerdo con sus términos, o el Banco niegue cualquier responsabilidad u obligación futura en virtud de dicho contrato o respecto de éste; y

- el acaecimiento de un evento por el cual se acuerda o declara una moratoria general con respecto a cualquier Deuda del Banco.

El Banco cursará notificación escrita a un Funcionario Responsable del Fiduciario, dentro de los 10 Días Hábiles siguientes a que un Funcionario Autorizado del Banco tome conocimiento efectivo de ello, del acaecimiento o la continuidad de cualquier Incumplimiento o Supuesto de Incumplimiento, acompañada por un Certificado de Funcionarios que establezca los detalles de dicho Incumplimiento o Supuesto de Incumplimiento e indique qué medidas propone el Banco con respecto al mismo. El Contrato de Fideicomiso establecerá que, si se hubiera producido y subsistiera un Supuesto de Incumplimiento (salvo por un Supuesto de Incumplimiento que involucre un supuesto de quiebra, insolvencia o supuesto similar respecto del Banco) con respecto a las Obligaciones Negociables, el Fiduciario o los Tenedores de al menos 25% del monto de capital total de las Obligaciones Negociables en circulación podrán declarar el monto de capital (y los intereses devengados hasta la fecha de pago exclusive) de todas las Obligaciones Negociables

inmediatamente pagadero y exigible. El Contrato de Fideicomiso establecerá que, si se hubiera producido un Supuesto de Incumplimiento que involucre un supuesto de quiebra, insolvencia u otro supuesto similar respecto del Banco, el monto de capital y los intereses devengados hasta la fecha de pago exclusive) de todas las Obligaciones Negociables se tornarán inmediatamente exigibles y pagaderos sin necesidad de notificación ni ningún otro acto de parte del Fiduciario o cualquier Tenedor. Sin embargo, salvo en el caso de un incumplimiento en el pago del capital (o la prima, si hubiera) o los intereses o Montos Adicionales, si hubiera, de las Obligaciones Negociables que se hayan tornado exigible por causa exclusiva de una declaración de caducidad de plazos, los Tenedores de no menos de la mayoría del monto de capital en circulación de las Obligaciones Negociables podrán rescindir, mediante notificación al Fiduciario, una declaración de caducidad de plazos y sus consecuencias si la rescisión no entrara en conflicto con ninguna sentencia o resolución y si todos los Supuestos de Incumplimiento existentes se hubiesen subsanado o hubiesen sido dispensados y si se han pagado todas las sumas debidas al Fiduciario y a los agentes, así como la compensación, los gastos y los desembolsos del Fiduciario y de los agentes (incluyendo, sin limitación, los gastos y desembolsos razonables de sus respectivos agentes y asesores legales). Dicha rescisión no afectará ningún Incumplimiento posterior ni ningún derecho consecuente. Asimismo, los Incumplimientos y Supuestos de Incumplimiento pasados con respecto a las Obligaciones Negociables podrán ser dispensados por los Tenedores de no menos de la mayoría del monto total de capital de las Obligaciones Negociables en circulación salvo por (i) un Incumplimiento en el pago del capital (o la prima, si hubiera) o los intereses (y Montos Adicionales, si hubiera) de cualquier Obligación Negociable o (ii) respecto de un compromiso o disposición del Contrato de Fideicomiso que por sus términos no pudiera ser modificado sin el consentimiento del Tenedor de cada Obligación Negociable en circulación.

El Fiduciario no tendrá obligación alguna de ejercer ninguno de sus derechos o facultades bajo el Contrato de Fideicomiso a solicitud o a instancias de cualquiera de los Tenedores, a menos que dichos Tenedores hubiesen ofrecido al Fiduciario una garantía o indemnidad razonable a su satisfacción. Sujeto a dicha disposición de indemnización, los Tenedores de la mayoría del monto de capital de las Obligaciones Negociables tendrán derecho a impartir instrucciones sobre el tiempo, método y lugar de cualquier procedimiento respecto de cualquier recurso a disposición del Fiduciario, o el ejercicio de cualquier mandato fiduciario o facultad conferida al Fiduciario con respecto a las Obligaciones Negociables, *quedando establecido* que el Fiduciario tendrá derecho a negarse a cumplir dichas instrucciones si el Fiduciario determinara que la acción indicada contraviene cualquier ley o las disposiciones del Contrato de Fideicomiso o pudiera hacer que el Fiduciario incurra en responsabilidad personal o si el Fiduciario determinara que dicha acción resultaría indebidamente perjudicial para los derechos de los Tenedores de las Obligaciones Negociables que no participen en impartir dicha instrucción (quedando entendido que el Fiduciario no está sujeto a obligación de hacer en virtud de la cual deba verificar si dichas instrucciones resultan o no indebidamente perjudiciales para dichos Tenedores).

Ningún Tenedor de Obligaciones Negociables tendrá derecho a instituir ningún procedimiento, judicial o de otra naturaleza, con respecto al Contrato de Fideicomiso, o para la designación de un administrador judicial o síndico, o que persiga cualquier otro recurso en virtud de dicho contrato, a menos que:

- un Tenedor haya cursado notificación escrita previa al Fiduciario de un Supuesto de Incumplimiento subsistente con respecto a las Obligaciones Negociables;

- los Tenedores de no menos del 25% del monto de capital de las Obligaciones Negociables en circulación hubieran realizado una solicitud escrita al Fiduciario para que instituya procedimientos respecto de dicho Supuesto de Incumplimiento a su propio nombre en calidad de Fiduciario bajo el Contrato de Fideicomiso;

- dicho/s Tenedor o Tenedores hubieran ofrecido al Fiduciario una garantía o indemnidad razonable a su satisfacción frente a los costos, gastos y pasivos que fueran a incurrirse en el cumplimiento de dicha solicitud;

- el Fiduciario, durante un período de 60 días posteriores a la recepción de dicha notificación, solicitud y oferta de indemnidad, no hubiera instituido ningún procedimiento tal; y

- los Tenedores de la mayoría del monto de capital de las Obligaciones Negociables en circulación no hubieran impartido ninguna instrucción contraria a dicha solicitud escrita durante el período de 60 días,

quedando entendido y con la intención de que ninguno de los Tenedores tendrá ningún derecho de ninguna forma en virtud de, ni acogiéndose a ninguna disposición del, Contrato de Fideicomiso de afectar o perjudicar los derechos de ninguno de los otros Tenedores, ni de obtener o solicitar la obtención de prioridad o preferencia por sobre cualquier otro Tenedor o de exigir el cumplimiento de cualquier derecho bajo el Contrato de Fideicomiso, salvo en la forma allí prevista y en beneficio equitativo y proporcional de todos los Tenedores.

Sin perjuicio de cualquier otra disposición del Contrato de Fideicomiso, el Tenedor de cualquier Obligación Negociable tendrá el derecho, absoluto e incondicional, de recibir el pago del capital (y la prima, si hubiera) y los intereses (y Montos Adicionales), si hubiera, de dicha Obligación Negociable y de entablar un juicio que persiga la ejecución de dicho pago (incluyendo cualquier acción ejecutiva individual de conformidad con el Artículo 29 de la Ley de Obligaciones Negociables), y dichos derechos no podrán ser menoscabados sin el consentimiento de dicho Tenedor. En tal sentido, todo titular beneficiario de Obligaciones Negociables Globales tendrá derecho a solicitar del Depositario correspondiente una constancia de su participación beneficiaria en la Obligación Negociable Global de acuerdo con el Artículo 129 de la Ley Argentina de Mercado de Capitales (inclusive para iniciar un procedimiento sumario (*acción ejecutiva*) en la forma prevista por la Ley de Obligaciones Negociables) y a tales efectos, dicho titular beneficiario será considerado el titular de la porción de la Obligación Negociable Global que represente su participación beneficiaria en ella.

Montos Adicionales

Todos los pagos de capital e intereses que efectúe el Banco respecto de las Obligaciones Negociables serán efectuados libres de y sin retención o deducción alguna en concepto o a cuenta de impuestos, aranceles, imposiciones u otras cargas públicas, presentes o futuros, de cualquier naturaleza (incluyendo cualquier interés o penalidad relacionado) impuestos, gravados, recaudados, retenidos o liquidados (los "**Impuestos**") por o dentro de Argentina o por o dentro de cualquier subdivisión política de dicho país o autoridad de dicho país con facultades tributarias o por cualquier jurisdicción desde o a través de la cual se efectúen pagos de las Obligaciones Negociables (una "**Jurisdicción Pertinente**"), a menos que dicha retención o deducción deba realizarse por requerimiento de ley. En el supuesto de una retención o deducción de tal naturaleza, el Banco deberá pagar a los Tenedores en dólares estadounidenses los montos adicionales (los "**Montos Adicionales**") necesarios para cumplimentar el pago a dicho Tenedor del monto en dólares estadounidenses que habría recibido en ausencia de dicha retención o deducción, con la salvedad de que dichos Montos Adicionales no serán pagaderos:

a) respecto de cualquier Impuesto que no se habría retenido o deducido de no ser por la existencia de cualquier conexión presente o pasada, incluido un establecimiento permanente, entre el Tenedor o beneficiario final de la Obligación Negociable o cualquier pago respecto de dicha Obligación Negociable (o, si el Tenedor o beneficiario final fuera un patrimonio, representante, fideicomiso, sociedad colectiva o sociedad anónima, entre un fiduciario, fiduciante, beneficiario, socio o accionista de, o titular de facultades y atribuciones sobre el Tenedor o beneficiario final), salvo por la sola recepción de dicho pago o la sola adquisición, tenencia o titularidad de dicha Obligación Negociable o hacer cumplir los derechos derivados de dichas Obligaciones Negociables;

b) respecto de cualquier Impuesto que no se habría retenido o deducido si la Obligación Negociable se hubiese presentado al pago (en tanto se requiera dicha presentación) dentro de los 30 días siguientes a la Fecha Pertinente (conforme se define más adelante) salvo en la medida que el Tenedor o beneficiario final habría tenido derecho a dichos Montos Adicionales si hubiese presentado dicha Obligación Negociable al pago el último día de dicho período de 30 días;

c) respecto de cualquier Impuesto que no se habría retenido ni deducido de no ser por el incumplimiento por parte del Tenedor, el beneficiario final de la Obligación Negociable de (i) en hacer una declaración de no residente, o cualquier otro reclamo o presentación solicitando lo exención o reducción, a la que tenga derecho o (ii) de cualquier requisito de certificación, identificación, información, documentación u otro reporte relativo a su nacionalidad, residencia, identidad o cualquier vinculación razonable con una Jurisdicción Pertinente, incluyendo, sin carácter taxativo, en virtud de cualquier ley, disposición legal, tratado o regulación aplicable de Argentina o instrucción administrativa escrita de la AFIP, estableciéndose, en cada caso, que, con respecto a cualquier declaración, reclamo, presentación o cumplimiento, cuyo requisito haya surgido después de la fecha del presente, el Banco haya notificado previamente al Tenedor al menos 15 días antes del primer pago respecto del cual se aplicaría dicha retención o deducción (según lo contemplado en esta cláusula (c));

d) respecto de cualquier Impuesto gravado en virtud de la residencia del Tenedor de Obligaciones Negociables o titular de participación beneficiaria en Obligación Negociables en una jurisdicción no cooperante o los fondos invertidos originados en o vinculados con una jurisdicción no cooperante, según se determine en virtud de la Ley o regulación argentina aplicable;

e) si el Banco debiera o estuviera obligado por ley a realizar cualquier retención o deducción a cuenta de, o estuviera obligado a actuar como “responsable sustituto” a los fines del Impuesto a los Bienes Personales bajo la legislación impositiva argentina (Ley Nº 23.966, con sus modificaciones);

f) respecto de cualquier impuesto sobre sucesiones, a la herencia, sobre las donaciones, al valor agregado, sobre las ventas, al uso, a los ingresos brutos, al consumo interno, a la transferencia, los bienes muebles o impuestos, aranceles, tasas u otras cargas gubernamentales similares, *disponiéndose, sin embargo*, que no se incluirán en esta disposición el impuesto sobre los ingresos brutos que pueda ser aplicado por cualquier jurisdicción provincial argentina o por la Ciudad Autónoma de Buenos Aires;

g) respecto del impuesto a los débitos y créditos establecido por la Ley Nº 25.413 (con sus modificaciones) y sus reglamentaciones;

h) respecto de cualquier Impuesto pagadero salvo mediante retención o deducción;

i) respecto de cualquier pago a un Tenedor de una Obligación Negociable que fuera un fiduciario o sociedad colectiva (incluida una entidad considerada una sociedad colectiva los fines impositivos) o una sociedad de responsabilidad limitada o cualquier otra Persona distinta del único beneficiario final de dicho pago u Obligación Negociable, en la medida que un beneficiario o fiduciante respecto de dicho fiduciario, socio de dicha sociedad colectiva o sociedad de responsabilidad limitada o el beneficiario final de dicho pago u Obligación Negociable no habría tenido derecho a los Montos Adicionales si dicho beneficiario, fiduciante, socio o beneficiario final hubiera sido el Tenedor de dicha Obligación Negociable;

j) respecto de cualesquiera impuestos a las ganancias que deba tributar una persona argentina sujeta a la aplicación del Título VI de la Ley Nº 20.628 (con sus modificaciones), con exclusión de aquellas entidades sujetas a la Normativa Bancaria Argentina, Ley N° 21.526;

k) respecto de cualquier combinación de los apartados (a) a (l) anteriores.

Si el Banco abona Montos Adicionales con respecto a cualesquiera Impuestos, incluyendo cualquier retención impositiva en una Jurisdicción Relevante sobre pagos de intereses, el reembolso de dicha retención impositiva correrá por cuenta del Banco.

“**Fecha Pertinente**” significa, con respecto a cualquier pago adeudado por el Banco, la que tenga lugar más

tarde de las siguientes: (i) la fecha en que dicho pago se torne exigible por primera vez y (ii) si el Fiduciario no hubiera recibido el monto total pagadero en la Ciudad de Nueva York, Nueva York en dicha fecha de vencimiento o con anterioridad, la fecha en que, habiendo así recibido el monto total, se hubiera cursado una notificación al efecto a los Tenedores de acuerdo con el Contrato de Fideicomiso.

Se entenderá que todas las referencias al capital y los intereses respecto de las Obligaciones Negociables incluyen asimismo a cualesquiera Montos Adicionales que puedan resultar pagaderos conforme se establece en el Contrato de Fideicomiso o en las Obligaciones Negociables.

Como mínimo 10 Días Hábiles antes de la primera Fecha de Pago de Intereses (y como mínimo 10 Días Hábiles antes de cada Fecha de Pago de Intereses posterior si se hubiese producido cualquier cambio con respecto a las cuestiones establecidas en el Certificado de Funcionarios mencionado a continuación), el Banco hará entrega al Fiduciario y a los agentes de pago de un Certificado de Funcionarios que indique al Fiduciario y a dichos agentes de pago si los pagos de capital o intereses de las Obligaciones Negociables exigibles en dicha Fecha de Pago de Intereses se harán sin deducción o retención a cuenta de Impuestos. Si fuera necesario realizar una deducción o retención tal, en forma previa a dicha Fecha de Pago de Intereses, el Banco hará entrega al Fiduеiario y a dichos agentes de pago de un Certificado de Funcionarios que especifique el monto, si hubiera, que deba retenerse o deducirse al momento del pago a los Tenedores y certifique que el Banco pagará dicha retención o deducción a la autoridad tributaria que corresponda.

El Banco deberá entregar al Fiduciario recibos oficiales (o una copia certificada de los recibos oficiales), si fueran emitidos, que acrediten el pago de los Impuestos. Se pondrán a disposición de los Tenedores, a solicitud, copias de dichos recibos.

El Banco deberá pagar a la brevedad a su vencimiento cualquier impuesto de sellos, tasa judicial o impuesto de registro de documentos, o cualquier otro impuesto interno o a los bienes, cargas o imposiciones similares, presentes o futuros, que surjan en cualquier jurisdicción a partir de la suscripción, el otorgamiento o registro de cada Obligación Negociable o cualquier otro documento o instrumento mencionado en el Contrato de Fideicomiso o en dicha Obligación Negociable, con exclusión de cualquier impuesto, carga o imposición similar aplicado por cualquier jurisdicción fuera de Argentina (a menos que dichos cargos, impuestos o gravámenes similares resulten de, o deban pagarse en relación con, la ejecución de dichas Obligaciones Negociables después de la ocurrencia y durante la continuación de un Supuesto de Incumplimiento con respecto a las Obligaciones Negociables en mora) y salvo, en ciertos casos, por impuestos, cargas o imposiciones similares resultantes de ciertos registros de transferencia o canje de Obligaciones Negociables.

Recompras

El Banco podrá, en cualquier momento y periódicamente, recomprar Obligaciones Negociables en el mercado abierto en la medida que ello esté permitido por la ley aplicable y en tanto cualquiera de dichas adquisiciones no violara de otro modo los términos del Contrato de Fideicomiso y, a su exclusivo criterio, podrá revender, cancelar o de otro modo enajenar dichas Obligaciones Negociables recompradas en cualquier momento.

Agente de Cotización y Pago de Singapur

Se ha recibido la aprobación preliminar de la Bolsa de Valores de Singapur (SGX-ST) para el listado y la cotización de las Obligaciones Negociables en SGX-ST. SGX-ST no se hace responsable de la exactitud de las declaraciones realizadas o las opiniones expresadas o los informes contenidos en el presente Suplemento de Prospecto. La aprobación preliminar de SGX-ST y la admisión al Listado oficial, y el listado y la cotización de las Obligaciones Negociables en SGX-ST no deben interpretarse como una indicación del mérito de la oferta, las Obligaciones Negociables o el Banco. En tanto las Obligaciones Negociables se encuentren listadas en SGX-ST y así lo requieran las normas de SGX-ST, las Obligaciones Negociables se negociarán en SGX-ST en un lote mínimo de US$ 200.000. El Banco realizará sus mejores esfuerzos razonables para mantener el listado de las Obligaciones Negociables en SGX-ST.eEn caso de canje de una

Obligación Negociables en forma global a cambio de una Obligación Negociable en forma cartular, en tanto las Obligaciones Negociables se encuentren listadas en SGX-ST y las normas de SGX-ST así lo requieran, el Banco deberá designar y mantener a un agente de pago en Singapur, donde las Obligaciones Negociables podrán presentarse o entregarse para el pago o rescate. Asimismo, en caso de que una Obligación Negociable en forma global sea canjeada por una Obligación Negociable en forma cartular, el Banco o un tercero en su representación realizará un anuncio de canje a través de SGX-ST y dicho anuncio incluirá toda la información significativa con respecto a la entrega de las Obligaciones Negociables cartulares, incluidos los datos del agente de pago en Singapur.

Representante del Fiduciario en Argentina, Agente de Pago Argentino, Agente de Registro Argentino y Agente de Transferencia Argentino

En ocasión del listado de las Obligaciones Negociables en Argentina por parte del Banco, TMF Trust Company (Argentina) S.A. será el Representante del Fiduciario en Argentina, el Agente de Pago Argentino, el Agente de Registro Argentino y el Agente de Transferencia Argentino. El domicilio del Representante del Fiduciario en Argentina, el Agente de Pago Argentino, el Agente de Registro Argentino y el Agente de Transferencia Argentino se indicará en el Contrato de Fideicomiso que rige las Obligaciones Negociables.

Satisfacción y Cumplimiento

El Contrato de Fideicomiso se tendrá por cumplido y quedará sin efectos a futuro respecto de todas las Obligaciones Negociables emitidas en virtud del mismo (excepto con respecto a ciertas obligaciones especificadas que conserven su vigencia, cuando:

(1) (a) se hayan entregado al Fiduciario para su cancelación todas las Obligaciones Negociables que hayan sido autenticadas y entregadas, salvo por aquellas extraviadas, robadas o destruidas que hayan sido sustituidas o abonadas y las Obligaciones Negociables para cuyo pago el Banco haya depositado dinero en fideicomiso o haya separado dinero y lo haya mantenido en fideicomiso, y posteriormente amortizadas al Banco o canceladas a partir de dicho fideicomiso; o

(b) todas las Obligaciones Negociables que no se hayan entregado al Fiduciario para su cancelación se hayan tornado exigibles y pagaderas con motivo de haberse cursado una notificación de rescate o de otro modo y el Banco haya depositado o dispuesto el depósito irrevocable con el Fiduciario, en concepto de fondos en fideicomiso exclusivamente para beneficio de los Tenedores, efectivo en dólares estadounidenses, por los montos suficientes sin consideración de ningún tipo de reinversión de intereses, para pagar y cancelar la Deuda total de las Obligaciones Negociables no entregadas al Fiduciario para cancelación correspondiente al capital, la prima y los Montos Adicionales, si hubiera, intereses devengados e impagos a la fecha de vencimiento o rescate y todos los demás montos adeudados en virtud del Contrato de Fideicomiso, junto con instrucciones irrevocables al Fiduciario bajo el Contrato de Fideicomiso para que el monto depositado se impute al pago de las Obligaciones Negociables a su vencimiento o en la fecha de rescate, según corresponda, y no se haya producido ni subsista ningún Incumplimiento o Supuesto de Incumplimiento en la fecha del depósito y dicho Incumplimiento o Supuesto de Incumplimiento tampoco se produzca como resultado del depósito y el depósito no diera lugar a un incumplimiento o violación de, ni constituya un incumplimiento en virtud de cualquier otro instrumento significativo del cual el Banco sea parte o en virtud del cual el Banco esté obligado; y

(2) el Banco haya abonado o dispuesto el pago de todas las sumas que deba pagar en virtud

del Contrato de Fideicomiso

Asimismo, el Banco debe entregar un Certificado de Funcionarios y un dictamen legal al Fiduciario indicando que se han cumplido todas las condiciones previas a la satisfacción y cumplimiento.

Cancelación

El Banco podrá, a su opción y en cualquier momento, optar por que se cancelen sus obligaciones con respecto a las Obligaciones Negociables en circulación (la "**Cancelación Legal**"). Dicha Cancelación Legal significa que se considerará que el Banco ha abonado y cancelado la totalidad de la Deuda representada por las Obligaciones Negociables en circulación y todos los montos exigibles y pagaderos bajo el Contrato de Fideicomiso el 91º día después del depósito especificado en el apartado (1) del segundo párrafo a continuación, salvo por:

(1) los derechos de los Tenedores a recibir pagos respecto del capital, la prima, si hubiera, y los intereses de las Obligaciones Negociables cuando dichos pagos se tornen exigibles;

(2) las obligaciones del Banco con respecto a las Obligaciones Negociables relativas a la emisión de Obligaciones Negociables provisorias, el registro de Obligaciones Negociables, la sustitución de Obligaciones Negociables destruidas total o parcialmente, extraviadas o robadas, y el mantenimiento de una oficina o agencia para los pagos;

(3) los derechos, las facultades, las protecciones, los beneficios, indemnidades e inmunidades del Fiduciario y las obligaciones del Banco en relación con ello; y

(4) las disposiciones sobre Cancelación Legal del Contrato de Fideicomiso.

Asimismo, el Banco podrá, a su opción y en cualquier momento, optar por la liberación de sus obligaciones respecto de ciertos compromisos que se describen en el Contrato de Fideicomiso (la "**Cancelación de Compromisos**") y en lo sucesivo cualquier falta de cumplimiento de dichas obligaciones no constituirá un Incumplimiento o Supuesto de Incumplimiento con respecto a las Obligaciones Negociables. En caso de que se produzca una Cancelación de Compromisos, ciertos supuestos (sin incluir la falta de pago de capital, intereses o Montos Adicionales) que se describen bajo la sección "*—Supuestos de Incumplimiento*" dejarán de constituir un Supuesto de Incumplimiento con respecto a las Obligaciones Negociables.

A fin de ejercer la Cancelación Legal o la Cancelación de Compromisos:

(1) el Banco debe depositar en forma irrevocable con el Fiduciario, en fideicomiso:

- dinero, o
- Obligaciones del Gobierno de Estados Unidos que a través del pago de intereses y capital respecto de las mimas de acuerdo con sus términos proporcionarán el dinero por un monto, o
- una combinación de ellos,

que resulte, según la opinión escrita de una firma de contadores públicos entregada al Fiduciario, suficiente (sin reinversión) para pagar y cancelar el capital y cualquier prima e intereses de las Obligaciones Negociables en circulación en el Vencimiento Estipulado o en ocasión del rescate, de acuerdo con los términos de las Obligaciones Negociables, hasta la fecha de rescate exclusive irrevocablemente designada por el Banco de conformidad con la oración final de esta sección en la fecha en que los pagos sean exigibles y pagaderos de acuerdo con los términos del Contrato de Fideicomiso y de las Obligaciones Negociables; y

(2) no deberá haberse producido ni subsistir ningún Incumplimiento o Supuesto de Incumplimiento (incluso en razón de dicho depósito) en la fecha de dicho depósito.

Asimismo, con respecto a la Cancelación Legal o la Cancelación de Compromisos, el Banco deberá entregar al Fiduciario:

(a) un dictamen de un asesor legal de Estados Unidos reconocido e independiente del Banco indicando que:

- los Tenedores y titulares de participaciones beneficiarias no reconocerán ganancias o pérdidas a los fines del impuesto federal a las ganancias como resultado de dicho depósito, cancelación y liberación de ciertas obligaciones, que en el caso de la Cancelación Legal anterior debe basarse sobre una modificación de la ley o decisión de la autoridad tributaria de Estados Unidos (*U.S. Internal Revenue Service*); y

- el fideicomiso resultante no tiene obligación de inscribirse como sociedad de inversión en virtud de la Ley de Sociedades de Inversión (*Investment Company Act*) de 1940; y

(b) un dictamen legal y un Certificado de Funcionarios, cada uno de los cuales certificará el cumplimiento de todas las condiciones suspensivas previstas en el Contrato de Fideicomiso en relación con Cancelación Legal o Cancelación de Compromisos, según corresponda, de las Obligaciones Negociables.

Si el Banco deposita o dispone el depósito de dinero y/u Obligaciones del Gobierno de Estados Unidos para el pago o la cancelación del capital (y la prima, si hubiera) y los intereses, si hubiera, de las Obligaciones Negociables en circulación hasta la fecha de rescate inclusive en la cual fueran a rescatarse todas las Obligaciones Negociables en circulación, dicha fecha de rescate será designada en forma irrevocable mediante una resolución del Directorio del Banco que se indique en un Certificado de Funcionarios entregado al Fiduciario en o antes de la fecha de depósito de dicha suma de dinero u Obligaciones del Gobierno de Estados Unidos, y dicha resolución y Certificado de Funcionarios serán acompañados de una solicitud irrevocable del Banco solicitando que el Fiduciario curse notificación de dicho rescate (dicha notificación de rescate deberá adjuntarse a la solicitud) a nombre y por cuenta y costo del Banco con una anticipación mínima de 30 y máxima de 60 días antes de dicha fecha de rescate de acuerdo con el Contrato de Fideicomiso.

Modificación del Contrato de Fideicomiso

Oportunamente, el Banco y el Fiduciario, sin el consentimiento de los Tenedores, podrán enmendar, modificar o complementar el Contrato de Fideicomiso y las Obligaciones Negociables con los siguientes fines:

1. para subsanar alguna ambigüedad, omisión, defecto o contradicción allí contenida;

2. para disponer la asunción por parte de una Persona Sucesora de las obligaciones del Banco bajo el Contrato de Fideicomiso, según se describe en *"—Compromisos—Fusiones por Absorción, Fusiones Propiamente Dichas, Ventas, Arrendamientos"*;

3. para garantizar las Obligaciones Negociables;

4. para agregar Garantías con respecto a las Obligaciones Negociables;

5. para agregar compromisos del Banco para beneficio de los Tenedores o renunciar a cualquier derecho o atribución conferida al Banco;

6. para disponer sobre la emisión de Obligaciones Negociables Adicionales de acuerdo con el Contrato de Fideicomiso;

7. agregar un Supuesto de Incumplimiento para beneficio de los Tenedores;

8. para adecuar los términos del Contrato de Fideicomiso o las Obligaciones Negociables a la descripción de las mismas establecida en esta sección "*Descripción de las Obligaciones Negociables*" en tanto dicha descripción haya sido prevista como una reproducción textual de una disposición del Contrato de Fideicomiso o las Obligaciones Negociables;

9. para acreditar el reemplazo del Fiduciario conforme se establece en virtud del Contrato de Fideicomiso; y

10. para cualquier otro fin que el Banco considere necesario o aconsejable; quedando establecido que en cada caso dicha modificación o enmienda no podrá afectar de manera adversa los intereses de los Tenedores en ningún aspecto; y

11. para dar cumplimiento a cualquier requisito de la CNV, BYMA, MAE o SGX-ST; siempre que no se afecten de manera adversa los derechos de cualquier Tenedor en ningún aspecto significativo.

Al formular su opinión sobre lo dispuesto anteriormente, el Fiduciario tendrá derecho basarse sobre la evidencia que considere adecuada, incluyendo, sin carácter taxativo, únicamente la opinión de un asesor legal y un Certificado de Funcionarios.

Inmediatamente después de la suscripción por parte del Banco y el Fiduciario de cualquier modificación, enmienda o suplemento del Contrato de Fideicomiso de conformidad con los fines establecidos anteriormente, el Banco dará notificación de ello a los Tenedores, la CNV, BYMA, MAE y SGX-ST, indicando en términos generales el contenido de dichas modificaciones, enmiendas o suplementos.

Podrán realizarse otras modificaciones, enmiendas y suplementos del Contrato de Fideicomiso o las Obligaciones Negociables con el consentimiento de los Tenedores de la mayoría del capital de las Obligaciones Negociables en ese momento en circulación emitidas en virtud del Contrato de Fideicomiso, con la salvedad de que, sin el consentimiento de cada Tenedor afectado, no podrá realizarse ninguna enmienda que:

1. reduzca el porcentaje de capital de las Obligaciones Negociables cuyos Tenedores deban otorgar consentimiento para una enmienda, suplemento o dispensa;

2. reduzca la tasa, o modifique o tenga el efecto de modificar el plazo de pago de los intereses de cualesquiera Obligaciones Negociables;

3. reduzca el capital o modifique o tenga el efecto de modificar el vencimiento fijado de cualesquiera Obligaciones Negociables, o modifique la fecha en que cualesquiera Obligaciones Negociables podrían ser objeto de rescate, o reduzca el precio de rescate;

4. tenga como consecuencia que el pago de cualesquiera Obligaciones Negociables deba efectuarse en una moneda distinta de la indicada en las Obligaciones Negociables o cambiar cualquier lugar de pago donde sea pagadero el capital o los intereses de las Obligaciones Negociables;

5. modifique las disposiciones del Contrato de Fideicomiso otorgándole derecho a cada Tenedor a recibir el pago del capital, la prima, si hubiera, y los intereses de dichas Obligaciones Negociables en o después de la fecha de vencimiento o a iniciar acciones legales para exigir dicho pago, o permita a los Tenedores de la mayoría del capital de las Obligaciones Negociables dispensar ciertos Incumplimientos o Supuestos de Incumplimiento;

6. modifique las disposiciones del Contrato de Fideicomiso que se describen bajo la sección "—*Montos Adicionales*" de modo tal que el cambio afecte adversamente los derechos de cualquier Tenedor o modifique los términos de las Obligaciones Negociables dando origen a la pérdida de una exención, o la reducción, de cualquier Impuesto aplicable;

7. modifique las disposiciones del Contrato de Fideicomiso o las Obligaciones Negociables de forma tal que dicho cambio afecte adversamente el rango de las Obligaciones Negociables.

Inmediatamente después de la suscripción por parte del Banco y el Fiduciario de cualquier modificación, enmienda o suplemento del Contrato de Fideicomiso de conformidad con lo dispuesto anteriormente, el Banco deberá cursar notificación a los Tenedores, la CNV, BYMA, MAE y SGX-ST, indicando en términos generales el contenido de dichas modificaciones, enmiendas o suplementos.

Asambleas de Tenedores; Enmienda y Dispensa; Notificaciones

Asambleas de Tenedores; Enmienda y Dispensa

Las Asambleas de Tenedores pueden ser ordinarias ("**Asambleas Ordinarias**") o extraordinarias ("**Asambleas Extraordinarias**"). Las enmiendas o los suplementos del Contrato de Fideicomiso o de las Obligaciones Negociables o las dispensas de cualquier disposición aprobados en una asamblea de Tenedores sólo podrán aprobarse en una Asamblea Extraordinaria (o en una Asamblea Extraordinaria en segunda convocatoria) por el voto afirmativo de la mayoría del monto total de capital de las Obligaciones Negociables en ese momento en circulación, salvo por lo contemplado anteriormente.

En una Asamblea Extraordinaria, los Tenedores de la mayoría del monto total de capital de las Obligaciones Negociables en circulación, en representación de los Tenedores, podrán dispensar cualquier incumplimiento o Supuesto de Incumplimiento presente o pasado y sus consecuencias, salvo por un incumplimiento en el pago del capital, los intereses o cualquier monto adeudado en virtud de las Obligaciones Negociables o respecto de un compromiso o disposición que no pudiera ser modificado o enmendado sin el consentimiento de cada Tenedor afectado por ello, de acuerdo con lo establecido en el párrafo a continuación.

El Banco y el Fiduciario podrán agregar cualquier disposición a o modificar de cualquier forma o eliminar cualquiera de las disposiciones del Contrato de Fideicomiso o las Obligaciones Negociables, con el voto afirmativo emitido en una asamblea de Tenedores por la mayoría del monto total de capital de las Obligaciones Negociables en ese momento en circulación. No obstante, no podrá realizarse ninguna de las modificaciones, enmiendas y/o suplementos del Contrato de Fideicomiso o las Obligaciones Negociables que requiera el consentimiento de cada Tenedor afectado, conforme se describe en la sección "—*Modificación del Contrato de Fideicomiso*" en una asamblea de Tenedores sin el consentimiento unánime de todos los Tenedores de Obligaciones Negociables en ese momento en circulación.

De conformidad con la Ley de Obligaciones Negociables, el Directorio o la Comisión Fiscalizadora del Banco deberá, a solicitud escrita del Fiduciario o de los Tenedores de al menos el 5% del monto total de capital de las Obligaciones Negociables en circulación en ese uomento, o podrá, a su criterio, convocar a una asamblea de Tenedores para efectuar, otorgar o realizar cualquier solicitud, intimación, autorización, instrucción, notificación, consentimiento, dispensa u otra acción contemplada en las Obligaciones Negociables, otorgada o realizada por los Tenedores de dichas Obligaciones Negociables, incluyendo la

modificación de cualquiera de los términos y condiciones. Con respecto a todas las cuestiones no contempladas en el Contrato de Fideicomiso, las asambleas de Tenedores deberán convocarse y celebrarse de acuerdo con las disposiciones de la Ley de Obligaciones Negociables (incluyendo, sin carácter restrictivo, el Artículo 14 de ésta) y la Ley General de Sociedades Argentina Nº 19.550 (con sus modificaciones y complementos). Dichas asambleas deberán celebrarse en la Ciudad Autónoma de Buenos Aires, Argentina; *quedando establecido, sin embargo*, que en la medida en que ello sea permitido por las leyes de Argentina, el Banco, los Tenedores o el Fiduciario podrá determinar que cualquiera de dichas asambleas se celebre en forma simultánea en la ciudad de Nueva York a través de medios de telecomunicación que permitan a los participantes escucharse y hablar entre sí y se considerará que dicha asamblea simultánea constituye una única asamblea a los fines del quórum o los porcentajes de voto aplicables a dicha asamblea. Las asambleas podrán celebrarse en forma virtual (en dicho caso, y para evitar dudas, no se requerirá la celebración simultánea en la Ciudad de Buenos Aires y en la Ciudad de Nueva York), en la medida que ello esté permitido por la ley aplicable y estarán sujetas a los requisitos allí establecidos. En cualquier caso, las asambleas se celebrarán en el momento y en el lugar que determine el Banco, los Tenedores o el Fiduciario. Toda resolución adoptada en una asamblea será vinculante para todos los Tenedores de Obligaciones Negociables (independientemente de que estén presentes o no en dicha asamblea). Si una asamblea se celebra a solicitud de los Tenedores, el orden del día de dicha asamblea deberá indicarse en la convocatoria realizada por dichos Tenedores, y dicha asamblea debe celebrarse dentro de los 40 días después de la fecha en que el Banco o el Fiduciario recibió la solicitud de convocatoria. La convocatoria a la asamblea de Tenedores (que deberá incluir la fecha, el lugar y la hora de celebración, el orden del día y los requisitos de asistencia) deberá ser notificada por el Banco, por su cuenta y cargo, no menos de 10 y no más de 30 días antes de la fecha fijada para la asamblea y deberá publicarse por 5 Días Hábiles en Argentina en el Boletín Oficial de la República Argentina, en un periódico de circulación general en Argentina y en los Boletines de BYMA y MAE (en tanto las Obligaciones Negociables se encuentren listadas y se negocien en BYMA y MAE) o en aquellos otros sistemas informativos de los mercados en donde se encuentren listadas las Obligaciones Negociables, según corresponda. Las asambleas de Tenedores podrán ser convocadas en forma simultánea para dos fechas distintas, en caso de que la asamblea en primera convocatoria deba ser aplazada por falta de quórum. No obstante, para las asambleas que incluyen en el orden del día puntos que requieren el consentimiento de cada Tenedor afectado, en caso de fracasar la asamblea en primera convocatoria por falta de quórum, deberá cursarse convocatoria para una nueva asamblea con no menosade 8 días de anticipación a la fecha fijada para esa nueva asamblea y dicha convocatoria deberá ser publicada por 3 Días Hábiles en el Boletín Oficial de la República Argentina, en un periódico de circulación general en Argentina y en los Boletines de BYMA y MAE (en tanto las Obligaciones Negociables se encuentren listadas y se negocien en BYMA y MAE) o en aquellos otros sistemas informativos de los mercados en donde se encuentren listadas las Obligaciones Negociables, según corresponda.nPara tener derecho a votar en una asamblea de Tenedores, una persona deberá ser (i) Tenedor de una o más Obligaciones Negociables a la Fecha de Registro pertinente o (ii) una persona designada por un Tenedor mediante un instrumento escrito como apoderado de un Tenedor de una o más Obligaciones Negociables.

El Banco designará la fecha de registro para determinar los Tenedores de Obligaciones Negociables que votarán en cualquier asamblea y cursarán notificación a dichos Tenedores en la forma establecida en el Contrato de Fideicomiso. Habrá quórum en una asamblea de Tenedores cuando estén presentes las personas con derecho a voto que representen el 60% (en el caso de una Asamblea Extraordinaria) o la mayoría (en el caso de una Asamblea Ordinaria) del monto total de capital de las Obligaciones Negociables en ese momento en circulación. No podrá celebrarse ninguna asamblea en ausencia del quórum requerido, a menos que haya quórum al momento en que se declare abierta. Ante la ausencia de quórum dentro de los treinta minutos a partir de la hora designada para la celebración de dicha asamblea, la misma podrá pasar a cuarto intermedio durante un período de no menos de una hora ni más de treinta días, según lo dispuesto por el presidente de la asamblea, quien llevará un registro de asistencia. Si la convocatoria de cualquier asamblea que pase a cuarto intermedio no es cursada en forma simultánea con la primera convocatoria, la convocatoria adicional deberá ser cursada de la manera arriba descripta y publicada en el Boletín Oficial de la República Argentina, en un periódico de circulación general en Argentina, y en los Boletines de BYMA y MAE (en tanto las Obligaciones Negociables se encuentren listadas y se negocien en BYMA y MAE) o en aquellos otros sistemas informativos de los mercados en donde se encuentren listadas las Obligaciones Negociables, según corresponda, con la excepción de que dicha convocatoria deberá ser

solamente publicada durante tres días, con no menos de ocho días de anticipación a la fecha en la que le ha programado la nueva convocatoria de la asamblea. La notificación de la nueva convocatoria de una asamblea que haya pasado a cuarto intermedio deberá mencionar expresamente el capital total de las Obligaciones Negociables que constituirá quórum en dicha asamblea.

A fines aclaratorios, los Tenedores de Obligaciones Negociables podrán adoptar cualquiera de dichas acciones fuera de Argentina en cualquier otro modo permitido por la legislación de Nueva York (como por ejemplo a través de consentimiento escrito); sin embargo ninguna acción será válida bajo la legislación argentina hasta que (i) haya sido ratificada en una asamblea de Tenedores (o sus representantes) celebrada en la Ciudad de Buenos Aires, de acuerdo con la Ley de Obligaciones Negociables conforme se describe más arriba o (ii) hasta que los Tenedores hayan otorgado su consentimiento mediante cualquier otro medio fehaciente que garantice a los Tenedores de las Obligaciones Negociables un acceso previo a la información y les permita votar, de acuerdo con el Artículo 14 de la Ley de Obligaciones Negociables (según fuera modificado por el Artículo 151 de la Ley de Financiamiento Productivo) y otras regulaciones aplicables, de conformidad con el procedimiento descrito a continuación. Por lo tanto, la capacidad de los Tenedores de adoptar acciones en virtud del Contrato de Fideicomiso y/o de las Obligaciones Negociables, incluso aquellas adoptadas luego del acaecimiento de un Incumplimiento, se verán afectadas por estos requisitos.

Para cumplir con los requisitos de la cláusula (ii) en el párrafo anterior, el Banco enviará a cada Tenedor registrado, por medios fehacientes, un aviso por escrito (la "**Solicitud de Consentimiento**") que deberá incluir (i) una descripción detallada de las circunstancias de la modificación, enmienda, suplemento y/o renuncia propuesta, (ii) si corresponde, su evaluación y la forma en que la modificación, enmienda, suplemento y/o renuncia propuesta afectaría al Banco o a las Obligaciones Negociables, según sea el caso, (iii) los procedimientos indicados en el siguiente párrafo para que un Tenedor pueda presentar una respuesta a la Solicitud de Consentimiento, y (iv) una advertencia que indique que la falta de respuesta a la Solicitud de Consentimiento después de cinco (5) Días Hábiles desde la recepción de la Solicitud de Consentimiento (o el período más largo indicado por el Banco) se interpretará como una negativa a la Solicitud de Consentimiento.

Para presentar una respuesta a una Solicitud de Consentimiento del Banco, los Tenedores deberán responder en la forma indicada por el Banco en dicha Solicitud de Consentimiento dentro de los 5 (cinco) Días Hábiles siguientes a la recepción de la Solicitud de Consentimiento por parte del Banco (o el período mas largo indicado por el Banco). El Banco deberá verificar que el porcentaje del consentimiento requerido de Tenedores registrados de las Obligaciones Negociables en circulación respecto de la modificación, enmienda, suplemento y/o renuncia propuestos, han sido obtenidos tal y como se describe en la sección "*Modificación del Contrato de Fideicomiso*".

No es necesario que los Tenedores de las Obligaciones Negociables aprueben en forma particular una modificación, suplemento y/o renuncia que haya sido propuesta, siendo suficiente si su consentimiento aprueba en forma sustancial la misma.

Para evitar dudas, el Fiduciario podrá realizar todas las acciones requeridas de éste en relación con cualquier asamblea de Tenedores fuera de Argentina y no estará obligado a asistir o participar en ninguna asamblea de Tenedores celebrada en Argentina.

Notificaciones

Todas las notificaciones a los Tenedores de Obligaciones Negociables deberán: (x) si son dirigidas a los Tenedores de Obligaciones Negociables en forma global, ser enviadas a DTC de conformidad con sus procedimientos aplicables e (y) si son dirigidas a los Tenedores de Obligaciones Negociables en forma cartular, enviadas por correo a cada Tenedor al domicilio de dicho Tenedor que se indique en el registro llevado por el Coagente de Registro. Asimismo, las notificaciones a los Tenedores también serán publicadas por el Banco de la siguiente manera: (i) en un periódico líder de circulación general en Argentina (que se espera que sea La Nación, El Cronista Comercial o Ámbito Financiero) y, en la medida que así lo requiera la ley argentina, en el Boletín Oficial de la República Argentina; (ii) en tanto se encuentren listadas y se negocien en BYMA y MAE cualesquiera Obligaciones Negociables, y así lo requieran las normas de dichos

mercados, en sus Boletines Electrónicos; (iii) en tanto cualesquiera Obligaciones Negociables se encuentren listadas en cualquier otro mercado, conforme lo requiera dicho mercado; y (iv) de cualquier otra forma requerida por las disposiciones de la Ley de Obligaciones Negociables, la Ley Argentina de Mercado de Capital y cualquier ley argentina aplicable.

Las notificaciones se considerarán válidamente cursadas en la fecha de entrega, depósito en el correo o la publicación conforme se indica precedentemente o, si fueran publicadas en diferentes fechas, en la fecha de la primera publicación.

Ley Aplicable, Sentencias, Jurisdicción, Notificación de Actos Procesales

El Contrato de Fideicomiso y las Obligaciones Negociables se regirán e interpretarán de acuerdo con las leyes del Estado de Nueva York; *quedando establecido, sin embargo,* que todas las cuestiones relacionadas con la debida autorización, suscripción, emisión y entrega de las Obligaciones Negociables por parte del Banco, la oferta pública de las Obligaciones Negociables en Argentina, asuntos vinculados con asambleas de Tenedores y las cuestiones vinculadas a los requisitos legales necesarios para que las Obligaciones Negociables califiquen como “obligaciones negociables” bajo la ley argentina, se regirán por la Ley de Obligaciones Negociables y cualesquiera otras leyes y reglamentaciones argentinas aplicables.

Todos los reclamos contra el Banco por el pago de capital o intereses o cualquier otra cantidad a ser pagadera sobre o con respecto a cualquier Obligación Negociable (incluidos los Montos Adicionales, si los hubiere) estarán sujetos a los plazos de prescripción vigentes según las leyes argentinas aplicables a menos que se realice dentro de los cinco años para el capital y dos años para los intereses a partir de la fecha en que dicho pago venció por primera vez.

El Banco se someterá en forma irrevocable a la jurisdicción no exclusiva de cualquier tribunal federal de Estados Unidos o estadual del Estado de Nueva York con asiento en el distrito de Manhattan, Ciudad de Nueva York, Nueva York, quedando establecido que el Banco acuerda que cualquier juicio, acción o procedimiento en su contra que surja en relación con el Contrato de Fideicomiso o las Obligaciones Negociables, según el caso, podrá instituirse en cualquier tribunal argentino con asiento en la Ciudad Autónoma de Buenos Aires, Argentina, incluidos los tribunales comerciales ordinarios y, si las Obligaciones Negociables se encuentran listadas en BYMA, el Tribunal de Arbitraje General de la Bolsa de Comercio de Buenos Aires en virtud de las disposiciones de la Ley de Mercado de Capitales Argentina Nº 26.831. El Banco se someterá en forma irrevocable a la jurisdicción no exclusiva de dichos tribunales en cualquier juicio, acción o procedimiento y renunciará, con el máximo alcance permitido por la ley aplicable, a cualquier objeción que pueda tener en la actualidad o en el futuro respecto de la competencia territorial en dicho juicio, acción o procedimiento, cualquier excepción de incompetencia en dicho juicio, acción o procedimiento en dichos tribunales invocando la inconveniencia de foro y cualquier derecho a la jurisdicción de cualquier otro tribunal que pueda corresponder en razón del lugar de residencia o domicilio. El Banco acordará asimismo que la sentencia definitiva que recaiga en dicho juicio, acción o procedimiento instituido en dicho tribunal será concluyente y vinculante, y podrá ejecutarse en cualquier tribunal en la jurisdicción a la que esté sujeto mediante un juicio sobre dicha sentencia.

El Banco ha designado a CT Corporation System, como su agente autorizado a quien podrán enviarse todas las notificaciones procesales, mandamientos y citaciones en cualquier juicio, acción o procedimiento que surja en relación con el Contrato de Fideicomiso o las Obligaciones Negociables y que pueda instituirse en cualquier tribunal del Estado de Nueva York o tribunal federal de los Estados Unidos con asiento en el Distrito de Manhattan, Ciudad de Nueva York, Nueva York, y ha acordado que dicha designación será irrevocable en tanto cualquiera de las Obligaciones Negociables permanezca en circulación o hasta la designación irrevocable por parte del Banco de un agente sucesor en la Ciudad de Nueva York, Nueva York, como su agente autorizado a tal efecto y la aceptación de tal designación por dicho sucesor.

Moneda de Pago; Indemnidad de Moneda

El Dólar es la única moneda de contabilidad y pago de todas las sumas que el Banco deba pagar en virtud

de las Obligaciones Negociables o del Contrato de Fideicomiso o relacionadas con ello, y el pago de cualquier suma que se origine o se vincule con ello en Dólares en la Ciudad de Nueva York representa una condición esencial del Contrato de Fideicomiso y las Obligaciones Negociables. Las obligaciones del Banco en virtud de las Obligaciones Negociables y el Contrato de Fideicomiso de realizar los pagos en Dólares no podrán ser canceladas ni cumplidas mediante un pago o resarcimiento en virtud de una sentencia expresada en o convertida a cualquier otra moneda (en este apartado, la "**Moneda de la Sentencia**") o en cualquier otro lugar, salvo en la medida en que el Día Hábil siguiente a la recepción de cualquier suma declarada pagadera en la Moneda de la Sentencia el beneficiario del pago pueda, de conformidad con procedimientos bancarios normales, comprar Dólares por el monto originalmente adeudado con la Moneda de la Sentencia. Si, a los fines de obtener una sentencia en cualquier tribunal, resulta necesario convertir una suma de dinero adeudada conforme a las Obligaciones Negociables y el Contrato de Fideicomiso en Dólares a una Moneda de la Sentencia, el tipo de cambio será aquél al que el beneficiario del pago, de conformidad con procedimientos bancarios normales, podría comprar dichos Dólares en la ciudad de Nueva York, Nueva York, con la Moneda de la Sentencia el Día Hábil inmediatamente anterior a la fecha del dictado de la sentencia. La obligación del Banco respecto de dicha suma adeudada conforme a las Obligaciones Negociables y el Contrato de Fideicomiso será cumplida, sin perjuicio del tipo de cambio efectivamente aplicado en el dictado de dicha sentencia, únicamente en la medida en que el Día Hábil siguiente a la recepción por parte del beneficiario del pago pertinente de cualquier suma declarada exigible y pagadera conforme a las Obligaciones Negociables y el Contrato de Fideicomiso en la Moneda de la Sentencia el beneficiario del pago pertinente pueda, de conformidad con procedimientos bancarios normales, comprar y transferir Dólares a la ciudad de Nueva York con el monto de la Moneda de la Sentencia declarado exigible (dando efecto a cualquier compensación o reconvención tomada en cuenta en el dictado de dicha sentencia). Por ende, el Banco, como una obligación independiente y sin perjuicio de dicha sentencia, indemnizará a cada uno de los Tenedores de las Obligaciones Negociables y al Fiduciario por, y se compromete a pagar a requerimiento, en Dólares, el monto por el cual la suma originalmente adeudada a los Tenedores de las Obligaciones Negociables o al Fiduciario en Dólares en virtud de las Obligaciones Negociables y el Contrato de Fideicomiso supere el monto de Dólares comprados y transferidos de ese modo.

No obstante cualquier restricción o prohibición de acceso al Mercado Cambiario de Argentina, el Banco realizará todos y cualesquiera pagos debidos en virtud de las Obligaciones Negociables y el Contrato de Fideicomiso en Dólares. Ninguna disposición contenida en las Obligaciones Negociables o el Contrato de Fideicomiso menoscabará ninguno de los derechos de los Tenedores de las Obligaciones Negociables o el Fiduciario o justificará la negativa del Banco de realizar pagos en Dólares bajo las Obligaciones Negociables y el Contrato de Fideicomiso por razón alguna, incluyendo, sin limitación, cualquiera de las siguientes: (i) que la compra de Dólares en Argentina se torne más onerosa o gravosa para el Banco que a la fecha del Contrato de Fideicomiso y (ii) el tipo de cambio en vigencia en Argentina aumente de manera significativa en comparación con el tipo de cambio vigente a la fecha del Contrato de Fideicomiso. El Banco renuncia al derecho a invocar cualquier excepción de imposibilidad de pago (inclusive cualquier excepción conforme al artículo 1091 del Código Civil y Comercial de la Nación), la imposibilidad de pago en Dólares (asumiendo la responsabilidad por cualquier caso de fuerza mayor o hecho fortuito), o excepciones o principios similares (incluyendo, sin limitación, los principios de equidad o de distribución de esfuerzos). Además, de conformidad con el Artículo 4 de la Ley de Obligaciones Negociables de Argentina, conforme fuera modificada por le Ley de Financiamiento Productivo, en caso de que recobre vigencia el artículo 765 del Código Civil y Comercial de la Nación conforme la redacción previa al dictado del Decreto de Necesidad y Urgencia N° 70/2023, el Banco renunciará para siempre e irrevocablemente a cualquier derecho que pudiera facilitarle a alegar que cualquier pago relacionado con las Obligaciones Negociables podría ser pagadero en cualquier moneda distinta al Dólar Estadounidense, renunciando a y dispensando su aplicabilidad a cualquier pago relacionado con las Obligaciones Negociables.

Ciertas Definiciones

A continuación, se presenta un resumen de algunos de los términos definidos utilizados en el Contrato de Fideicomiso. Para consultar una definición completa de dichos términos, así como de cualquier otro término en mayúsculas utilizado en esta sección y que no esté definido, se remite al Contrato de Fideicomiso. A menos que el contexto exija lo contrario, un término contable no definido de otra manera tendrá el

significado que se le asigne a dicho término conforme al marco de información contable establecido por el Banco Central de la República Argentina.

"**Cuentas por Cobrar**" significa las cuentas por cobrar del Banco generadas en el giro habitual de sus negocios.

"**Montos Adicionales**" tiene el significado que se le asigna a dicho término bajo la sección "*—Montos Adicionales*".

"**Obligaciones Negociables Adicionales**" tiene el significado que se le asigna a dicho término en el cuarto párrafo de la presente Descripción de las Obligaciones Negociables.

"**Argentina**" significa la República Argentina.

"**Ley de Quiebras de Argentina**" significa la Ley Argentina Nº 24.522, con sus modificaciones y complementos.

"**Código Civil y Comercial de la Nación**" significa la Ley Argentina N°26.994, con sus modificaciones y complementos en forma periódica.

"**Agente de Registro Argentino**" significa cualquier persona autorizada por el Banco a actuar como agente de registro en Argentina de acuerdo con los términos del Contrato de Fideicomiso e inicialmente será TMF Trust Company (Argentina) S.A.

"**Agente de Transferencia Argentino**" significa cualquier persona autorizada por el Banco para actuar como agente de transferencia en Argentina e inicialmente será TMF Trust Company (Argentina) S.A., actuando en tal carácter, de acuerdo con los términos del Contrato de Fideicomiso.

"**Funcionario Autorizado**" significa cualquier funcionario ejecutivo del Banco o cualquier miembro del Directorio del Banco (con excepción de los Directores independientes).

"**Directorio**" significa, con respecto a cualquier Persona, el directorio de dicha Persona o cualquier comité debidamente autorizado a actuar en representación del directorio de dicha Persona, u órgano de gobierno similar de dicha Persona, incluido cualquier socio gerente o entidad similar de dicha Persona.

"**Día Hábil**" significa cualquier día que no sea sábado, domingo u otro día en el que los bancos comerciales estén autorizados u obligados por ley o reglamento a cerrar en la Ciudad de Nueva York.

"**BYMA**" significa Bolsas y Mercados Argentinos S.A.

"**Capital Social**" de cualquier Persona significa cualesquiera y todas las acciones, partes de interés, derechos de compra, *warrants*, opciones, participaciones u otros equivalentes de, o participaciones en (independientemente de su forma de designación), el capital de esa Persona, incluyendo Acciones Preferidas y participaciones en sociedades colectivas, pero excluyendo todo título de deuda convertible en dichas formas de capital.

"**Banco Central**" significa el Banco Central de la República Argentina.

"**Normas del Banco Central**" significa las normas contables del Banco Central oportunamente vigentes.

"**Fecha de Emisión y Liquidación**" será la fecha que se informe en el Aviso de Resultados.

"**Coagente de Registro**" significa la parte nombrada como tal en el Contrato de Fideicomiso, quien actúa como coagente de registro para las Obligaciones Negociables.

"**Cancelación de Compromisos**" tiene el significado que se le asigna a dicho término bajo la sección "—*Cancelación*".

"**Incumplimiento**" significa un supuesto o condición cuya ocurrencia constituye, o con el transcurso del tiempo o el cursado de una notificación o ambos, podría constituir un Supuesto de Incumplimiento.

"**Director**" significa cualquier miembro debidamente elegido del Directorio del Banco conforme surge de un Certificado de Funcionarios del Banco entregado al Fiduciario.

"**Acciones Descalificadas**" significa, con respecto a cualquier Persona, el Capital Social que por sus términos (o por los términos de cualquier título en el que sea convertible o por el cual pueda canjearse o ejercerse) o ante el acaecimiento de cualquier evento:

(1) vence o es rescatable con carácter obligatorio en virtud de una obligación bajo un fondo de amortización o de otro modo;

(2) es convertible o canjeable por Deuda o Acciones Descalificadas; o

(3) es rescatable a opción de su tenedor, en todo o en parte, en cada caso en o antes del primer aniversario del Vencimiento Estipulado de las Obligaciones Negociables.

"**Supuesto de Incumplimiento**" tiene el significado que se le asigna a dicho término bajo la sección "—*Supuestos de Incumplimiento*".

"**Valor Razonable de Mercado**" con respecto a cualquier bien, activo, acción del Capital Social, otros títulos valores, Inversiones o cualquier otro concepto, significa, en cualquier fecha, el valor razonable de mercado de dicho bien, activo, acción del Capital Social, otros títulos valores, Inversiones u otros conceptos en esa fecha, según lo determine de buena fe el Directorio del Banco o cualquier Subsidiaria Significativa, según corresponda, y conforme surja de una resolución establecida en un Certificado de Funcionarios entregado al Fiduciario.

"**Asambleas Extraordinarias**" tiene el significado que se le asigna a dicho término bajo la sección "—*Asambleas de Tenedores; Enmienda y Dispensa; Notificaciones—Asambleas de Tenedores; Enmienda y Dispensa*".

"**Mercado Cambiario**" significa el Mercado de Cambios, el mercado de divisas en Argentina.

"**Organismo Gubernamental**" significa cualquier entidad pública u organismo público, creado por un gobierno federal, nacional, provincial o municipal, o cualquier otra entidad existente en la actualidad o que se cree en el futuro, o de propiedad o controlada en la actualidad o en el futuro, directa o indirectamente, por cualquier entidad pública u organismo público, incluido cualquier banco central.

"**Garantía**" significa cualquier obligación, contingente o de otra naturaleza, de cualquier Persona que garantice directa o indirectamente cualquier Deuda u otra obligación de cualquier otra Persona y cualquier obligación, directa o indirecta, contingente o de otro carácter, de cualquier Persona:

(1) de compra o pago (o adelanto o entrega de fondos para la compra o el pago de) dicha Deuda u otra obligación de dicha otra Persona (independientemente de que surja en virtud de convenios societarios, o por acuerdo de respaldo financiero entre casa matriz y subsidiarias *(keep-well)*, de compra de activos, mercaderías, títulos valores o servicios, acuerdos *take-or-pay*, o para mantener la situación patrimonial y financiera o por otro motivo); o

(2) otorgada a los fines de asegurar de cualquier otra forma su pago al tenedor de dicha Deuda u otra obligación o para proteger a dicho tenedor de la obligación contra pérdidas respecto de ella, (en su totalidad o en parte),

quedando establecido, sin embargo, que el término "Garantía" no incluirá endosos para el cobro o depósito en el giro habitual de los negocios. El término "Garantizar" utilizado como verbo tiene un significado correlativo. El término "Garante" significa cualquier Persona que Garantiza una obligación.

"**Acuerdo de Cobertura**" significa acuerdos de cobertura en relación con tasas de interés, permutas (*swaps*) de tasas de interés, acuerdos de *cap* y *collar*, futuros y opciones respecto de tasas de interés, acuerdos de *swap* de divisas, futuros y opciones respecto de divisas, y acuerdos similares que permitan al Banco otorgar cobertura contra riesgos financieros y operativos.

"**Obligaciones de Cobertura**" de cualquier Persona significa las obligaciones de dicha Persona bajo cualquier Acuerdo de Cobertura.

"**Tenedor**" significa la Persona a cuyo nombre está registrada una Obligación Negociable en el registro mantenido por el Coagente de Registro.

"**Deuda**" significa, con respecto a cualquier Persona en cualquier fecha de determinación (sin duplicación):

(1) el monto de capital (o, si fuera inferior, el valor acumulado) respecto de deuda de dicha Persona por dinero tomado en préstamo;

(2) el capital (o, si fuera inferior, el valor acumulado) si hubiera, respecto de obligaciones de dicha Persona acreditadas por bonos, debentures, pagarés u otros instrumentos similares;

(3) todas las obligaciones de reembolso de dicha Persona respecto del valor nominal de cartas de crédito u otros instrumentos similares;

(4) todas las obligaciones de dicha Persona de pago del precio de compra diferido e impago de bienes o servicios (salvo por las cuentas comerciales a pagar y otras cuentas a pagar del giro habitual del negocio y obligaciones contingentes de pago de montos adicionales en función de las ganancias *earn-outs*), cuyo precio de compra sea exigible más de doce meses después de la fecha de colocación en servicio de dicho bien o de la toma de la posesión y el dominio sobre dicho bien o la finalización de dichos servicios;

(5) todas las obligaciones de dicha Persona en virtud de cualquier contrato de arrendamiento que deban clasificarse y contabilizarse como obligaciones de arrendamiento financiero bajo las Normas del Banco Central;

(6) el monto de todas las obligaciones de dicha Persona con respecto al rescate, repago u otra recompra de cualesquiera Acciones Descalificadas o, respecto de cualquier Subsidiaria de dicha Persona, cualesquiera Acciones Preferidas (con exclusión, en cada caso, de cualesquiera dividendos devengados);

(7) toda Deuda de otras Personas garantizada por un Gravamen sobre cualquier activo de dicha Persona, independientemente de que dicha Deuda sea asumida por dicha Persona; *quedando establecido, sin embargo,* que el monto de la Deuda de dicha Persona será el que resulte menor de los siguientes:

a. el Valor Razonable de Mercado de dicho activo en la fecha de determinación; y

b. el monto de dicha Deuda de las otras Personas;

(8) en la medida que no se incluyan de otra forma en esta definición, todas las Obligaciones de Cobertura de dicha Persona, en la medida que dichas Obligaciones de Cobertura figuren como un pasivo en el balance general de dicha Persona; y

(9) todas las obligaciones del tipo mencionado en los apartados (1) a (8) anteriores inclusive de las demás Personas por las cuales dicha Persona sea responsable, directa o indirectamente, como Garante o en otro carácter, mediante cualquier Garantía.

El monto de la Deuda de cualquier Persona en cualquier fecha será el saldo pendiente de pago en dicha fecha de todas las obligaciones incondicionales que se describen anteriormente y, con respecto a cualquier obligación contingente, la responsabilidad máxima, en caso de que ocurra la contingencia que dé lugar a dicha obligación, de dichas obligaciones contingentes en esa fecha.

"**Contrato de Fideicomiso**" significa el contrato de fideicomiso que se celebrará entre el Banco, el Fiduciario, y el Representante del Fiduciario en Argentina con respecto a las Obligaciones Negociables.

"**Fecha de Pago de Intereses**" serán las fechas que se informen en el Aviso de Resultados.

"**Cancelación Legal**" tiene el significado que se le asigna a dicho término bajo la sección "*—Cancelación*".

"**Gravamen**" significa cualquier hipoteca, prenda, derecho real de garantía, gravamen, derecho de privilegio o carga de cualquier índole (incluida cualquier venta condicional u otro acuerdo de retención de dominio o contrato de arrendamiento de tal naturaleza).

"**MAE**" significa Mercado Abierto Electrónico S.A.

"**Ley de Obligaciones Negociables**" significa la Ley Argentina Nº 23.576 con sus modificaciones y complementos, incluyendo, sin limitación, la Ley de Financiamiento Productivo.

"**Obligaciones Negociables**" tiene el significado que se le asigna a dicho término en el primer párrafo de esta Descripción de las Obligaciones Negociables.

"**Funcionario**" significa, al utilizarse en relación con cualquier acto que deba realizar el Banco, el Presidente del Directorio, el Director General Ejecutivo, el Director General Operativo, el Director General Financiero, o su equivalente funcional, el Director de Finanzas Corporativas, el Director de Asuntos Legales, el Tesorero o cualquier Subtesorero, y el Secretario o cualquier Subsecretario (o, en cada caso, los funcionarios del Banco con funciones equivalentes).

"**Certificado de Funcionarios**" significa, al utilizarse en relación con cualquier acto que deba realizar el Banco, un certificado firmado por dos Funcionarios del Banco y entregado al Fiduciario.

"**Asambleas Ordinarias**" tiene el significado que se le asigna a dicho término bajo la sección "*—Asambleas de Tenedores; Enmienda y Dispensa; Notificaciones—Asambleas de Tenedores; Enmienda y Dispensa*".

"**Gravamen Permitido**" significa:

(1) cualquier Gravamen existente en la Fecha de Emisión y Liquidación;

(2) cualquier derecho de retención de un arrendador, trabajador, transportista, barraquero, proveedor de materiales, un técnico reparador u otros Gravámenes similares que surjan en el giro habitual de los negocios (excluyendo, para evitar dudas, Gravámenes relativos a cualquier Deuda), que aún no se encuentren vencidos o estén siendo objetados de buena fe por los procedimientos que correspondan y que no afecten significativamente el uso de los bienes con los cuales se relacionan;

(3) cualquier Gravamen sobre un activo que garantice Deuda incurrida o asumida únicamente a efectos de financiar la totalidad o una parte del costo de adquisición de dicho activo, cuyo Gravamen haya afectado a dicho activo en forma simultánea con o dentro de los 90 días de la adquisición del mismo;

(4) cualquier Gravamen que deba constituirse en relación con:

a. líneas de crédito especiales o adelantos otorgados al Banco por o a través de entes gubernamentales locales o extranjeros (incluyendo, sin carácter taxativo, el Banco Central, Banco de Inversión y Comercio Exterior S.A. ("BICE"), el Fondo Fiduciario para la Reconstrucción de Empresas ("FFR"), Seguro de Depósitos S.A. ("SEDESA") y bancos y entidades de crédito para la exportación) u organizaciones de préstamo multilaterales internacionales (incluyendo, sin carácter taxativo, el Banco Internacional de Reconstrucción y Desarrollo y el Banco Interamericano de Desarrollo), directa o indirectamente, para la promoción o el desarrollo de la economía argentina (las "líneas especiales de crédito"); o

b. redescuentos o adelantos otorgados por el Banco Central y cualquier otro ente gubernamental argentino (incluyendo, sin carácter taxativo, el BICE, el FFR y SEDESA) en respuesta a circunstancias de corto plazo, falta de liquidez extraordinaria (los "redescuentos" o "adelantos"), cada uno de ellos obtenido de acuerdo con las normas y reglamentaciones aplicables del Banco Central u otras normas y reglamentaciones aplicables que rijan las líneas especiales de crédito o redescuentos o adelantos;

(5) cualquier Gravamen sobre cualquier bien existente sobre el mismo al momento de la adquisición de dicho bien y no constituido en relación con dicha adquisición;

(6) cualquier Gravamen que garantice una prórroga, renovación o refinanciación de Deuda garantizada por un Gravamen del tipo indicado en los apartados (1), (3), (4) o (5) precedentes, siempre que dicho nuevo Gravamen se limite al bien que estaba sujeto al Gravamen anterior inmediatamente antes de dicha prórroga, renovación o refinanciación y siempre que no se aumente el monto de capital de la Deuda garantizada por el Gravamen anterior inmediatamente antes de dicha prórroga, renovación o refinanciación;

(7) a. cualquier Gravamen no perfeccionado aún por impuestos, tasas o cargas gubernamentales o imposiciones que aún no han vencido (incluyendo cualquier prórroga relevante), o b. cualquier Gravamen en forma de impuesto u otro Gravamen legal o cualquier otro Gravamen que surja por imperio de ley, siempre que dicho Gravamen sea cancelado dentro de los 30 días de la fecha en que surja o de constitución del mismo (a menos que sea impugnado de buena fe y respecto del cual se hayan constituido reservas adecuadas, en cuyo caso se cancelará dentro de los 30 días siguientes a la fecha de la resolución final);

(8) cualquier otro Gravamen sobre los activos del Banco o los de las Subsidiarias del Banco, siempre que en la fecha de constitución o asunción de dicho Gravamen, la Deuda garantizada por dicho Gravamen, junto con la deuda del Banco o de las Subsidiarias del Banco garantizada por cualquier Gravamen bajo este apartado tenga un monto total pendiente de pago que no supere el 10% del activo total del Banco conforme se establece en los estados financieros más recientes del Banco;

(9) cualquier Gravamen que se considere existente en relación con Inversiones en acuerdos de recompra permitidos bajo el Contrato de Fideicomiso; siempre que dicho Gravamen no afecte ningún activo distinto de aquellos objeto del acuerdo de recompra; o

(10) Gravámenes que surjan en virtud de cualquier Financiación Permitida de Cuentas por Cobrar.

"**Financiación Permitida de Cuentas por Cobrar**" significa cualquier línea o convenio de financiación de cuentas por cobrar en virtud del cual un Vehículo de Titulización compra o adquiere de otra forma Cuentas por Cobrar del Banco o cualquier Subsidiaria del Banco y celebra una financiación con terceros.

"**Persona**" significa cualquier persona física, sociedad anónima, sociedad colectiva, sociedad de responsabilidad limitada, *joint venture*, asociación, sociedad comanditaria por acciones, fideicomiso, organización sin personalidad jurídica, entidad gubernamental o cualquier organismo de gobierno o subdivisión política o cualquier otra entidad.

"**Intereses Posteriores a la Petición**" significa todos los intereses devengados o que se devenguen después del inicio de cualquier procedimiento de insolvencia o liquidación (e intereses que se devengarían de no ser por el inicio de cualquier procedimiento de insolvencia o liquidación) de acuerdo con y a la tasa contractual (incluyendo, sin carácter taxativo, cualquier tasa aplicable en caso de mora) especificado en el acuerdo o instrumento que constituya, acredite o rija cualquier Deuda, independientemente de que, en virtud de la ley aplicable o de otra forma, el reclamo por dichos intereses sea admitido como un crédito en dicho procedimiento de insolvencia o liquidación.

"**Acciones Preferidas**" en lo que respecta al Capital Social de cualquier Persona, significa el Capital Social de cualquier clase (cualquiera sea su designación) que goce de preferencia en cuanto al pago de dividendos, o en cuanto a la distribución de activos en ocasión de cualquier liquidación o disolución voluntaria o involuntaria de dicha Persona, sobre acciones del Capital Social de cualquier otra clase de dicha Persona.

"**Ley de Financiamiento Productivo**" significa la Ley Argentina de Financiamiento Productivo N° 27.440, con sus modificaciones y complementos.

"**Fecha de Registro Regular**" tiene el significado que se le asigna a dicho término en el quinto párrafo de esta Descripción de las Obligaciones Negociables.

"**Fecha Pertinente**" tiene el significado que se le asigna a dicho término bajo la sección "*—Montos Adicionales*".

"**Jurisdicción Pertinente**" tiene el significado que se le asigna a dicho término bajo la sección "*—Montos Adicionales*".

"**Funcionario Responsable**" significa, al utilizarse con respecto al Fiduciario, cualquier funcionario en la Oficina Fiduciaria Corporativa del Fiduciario que tiene responsabilidad directa respecto de la administración del Contrato de Fideicomiso, o cualquier otro funcionario a quien se remite cualquier cuestión fiduciaria corporativa en virtud de que dicha persona tiene conocimiento y se encuentra familiarizada con el tema particular.

"**SEC**" significa la Comisión Nacional de Valores de Estados Unidos (*United States Securities and Exchange Commission*).

"**Vehículo de Titulización**" significa un fideicomiso financiero u otra entidad,

(1) que no realice y cuyo estatuto le prohíba la realización de actividades distintas de la compra o adquisición de Cuentas por Cobrar del Banco o cualquier Subsidiaria y cualquier actividad necesaria, incidental o relaciona con ello,

(2) que no tenga ninguna parte de Deuda o cualquier otra obligación, contingente o de otro carácter,

a. Garantizada por el Banco o cualquier Subsidiaria del Banco

b. con recurso a o que obligue al Banco o a cualquier Subsidiaria del Banco de cualquier forma, o

c. sujeta a cualquier bien o activo del Banco o de cualquier Subsidiaria Significativa del Banco, directa o indirectamente, en forma contingente o de otra forma, a su satisfacción (salvo por las Cuentas por Cobrar que se transfieran al Vehículo de Titulización),

(3) con respecto a la cual ni el Banco ni ninguna Subsidiaria del Banco tenga ninguna obligación de mantener o preservar su situación patrimonial o procurar que alcance ciertos niveles de resultados operativos,

salvo, respecto del apartado (3), de conformidad con declaraciones, garantías, compromisos e indemnidades de práctica habitual otorgados en relación con una Financiación Permitida de Cuentas por Cobrar.

"**SGX-ST**" significa la Bolsa de Valores de Singapur (*Singapore Exchange Securities Trading Limited)*.

"**Subsidiaria Significativa**" significa, en cualquier momento pertinente, cualquiera de las Subsidiarias de una Persona que sea una "subsidiaria significativa" de dicha Persona conforme el significado de la Norma 1-02 de la Regulación S-X dictada por la SEC en vigor en la Fecha de Emisión y Liquidación.

"**Vencimiento Estipulado**" significa, con respecto a cualquier Deuda, la fecha estipulada en dicha Deuda como la fecha determinada en la cual la última cuota del monto de capital de dicha Deuda se tornará exigible y pagadera, incluyendo, con respecto al pago de capital adeudado y exigible en ese momento en virtud de cualquier disposición de rescate obligatorio, la fecha especificada para su pago (con exclusión de cualquier disposición que prevea la recompra de dicha Deuda ante el acaecimiento de cualquier contingencia a menos que dicha contingencia se hubiera producido).

"**Persona Sucesora**" tiene el significado que se le asigna a dicho término bajo la sección "*—Compromisos— Fusiones por Absorción, Fusiones Propiamente Dichas, Ventas, Arrendamientos*".

"**Comisión Fiscalizadora**" significa la Comisión Fiscalizadora del Banco.

"**Subsidiaria**" significa, con respecto a cualquier Persona (la "sociedad controlante") en cualquier fecha, cualquier sociedad anónima, sociedad de responsabilidad limitada, sociedad colectiva, asociación u otra entidad:

cuyos títulos valores u otras participaciones del capital representativas de más del 50% del capital o más del 50% de los derechos de voto ordinarios o, en el caso de una sociedad colectiva, más del 50% de las participaciones del socio comanditado sean, a dicha fecha, de propiedad de, controladas o mantenidas por dicha Persona; ooque sea, a dicha fecha, controlada de otra forma por la sociedad controlante o una o más subsidiarias de la sociedad controlante o por la sociedad controlante y una o más subsidiarias de la sociedad controlante.

"**Impuestos**" tiene el significado que se le asigna a dicho término bajo la sección "*—Montos Adicionales*".

"**Tasa del Tesoro**" tiene el significado que se le asigna a dicho término bajo la sección "*—Rescate Opcional*".

"**Fiduciario**" significa The Bank of New York Mellon, en calidad de fiduciario bajo el Contrato de Fideicomiso, según corresponda, y cualquier fiduciario que lo suceda bajo el Contrato de Fideicomiso.

"**Estados Unidos**" significa Estados Unidos de América.

ON BANCO DE GALICIA Y BUENOS AIRES S.A.U. Clase XVI (ON Internacional 2024)

"**Obligaciones del Gobierno de Estados Unidos**" significa las obligaciones directas (o certificados representativos de una participación en dichas obligaciones) de los Estados Unidos (incluyendo cualquier dependencia o repartición de dicho país), siempre que se empeñe la plena fe y crédito de los Estados Unidos en respaldo de su pago y no sean rescatables a opción del emisor de dichas obligaciones directas.

XVI. SISTEMA REGISTRAL, ENTREGA Y FORMA

Las Obligaciones Negociables se ofrecen y venden únicamente:

- a compradores institucionales calificados en base a la Norma 144A (las "**Obligaciones Negociables de la Norma 144A**"); o

- en operaciones *offshore* en base a la Regulación S (las **"Obligaciones Negociables de la Regulación S"**).

Las Obligaciones Negociables se emitirán en forma global, totalmente nominativa, en denominaciones mínimas de US$2.000 y múltiplos enteros de US$1,00 por encima de esa suma. Las Obligaciones Negociables de la Norma 144A estarán inicialmente representadas por uno o varios certificados globales permanentes (los cuales podrán ser subdivididos) sin cupones de interés (la "**Obligación Negociable Global de la Norma 144A**"). Las Obligaciones Negociables de la Regulación S estarán inicialmente representadas por uno o varios certificados globales permanentes (los cuales podrán ser subdivididos) sin cupones de interés (la "**Obligación Negociable Global de la Regulación S**" y, junto con la Obligación Negociable Global de la Norma 144A, las "**Obligaciones Negociables Globales**").

Al ser emitidas, las Obligaciones Negociables Globales se depositarán en el Fiduciario en calidad de custodio de DTC, en Nueva York, Nueva York, y se registrarán a nombre de DTC o su representante para su acreditación en una cuenta de un participante directo o indirecto de DTC, incluyendo Euroclear y Clearstream, tal como se describe más adelante en "*—Procedimientos del Depositario*."

Excepto según lo establecido a continuación, las Obligaciones Negociables Globales podrán transferirse, en forma total pero no parcial, únicamente a otro representante de DTC o a un sucesor de DTC o su representante. Las participaciones beneficiarias en las Obligaciones Negociables Globales no podrán ser canjeadas por Obligaciones Negociables cartulares, salvo en las circunstancias limitadas descriptas más adelante bajo el título "*—Canje de Obligaciones Negociables Escriturales por Obligaciones Negociables Cartulares*".

Las Obligaciones Negociables estarán sujetas a ciertas restricciones a su transferencia y contendrán una leyenda restrictiva, tal como se describe en "*Restricciones a la Transferencia*" en este Suplemento de Prospecto. Asimismo, las transferencias de participaciones beneficiarias en las Obligaciones Negociables Globales estarán sujetas a las normas y procedimientos aplicables de DTC y sus participantes directos o indirectos (incluyendo, de corresponder, los de Euroclear y Clearstream), que podrán ser modificados periódicamente.

Procedimientos del Depositario

La siguiente descripción de las operaciones y procedimientos de DTC, Euroclear y Clearstream se incluye únicamente a modo de referencia. Estas operaciones y procedimientos están bajo el control exclusivo de los respectivos sistemas de liquidación y están sujetos a cambios por ellos. El Banco no asume responsabilidad alguna por estas operaciones y procedimientos e insta a los inversores a contactar directamente a los sistemas o sus participantes para considerar estos asuntos.

DTC es una sociedad fiduciaria de objeto limitado (*limited-purpose trust company*) creada a fin de poseer bajo su tenencia títulos valores en nombre de sus entidades participantes (en forma conjunta, los "**Participantes**") y para facilitar la compensación y la liquidación de las operaciones sobre esos títulos valores entre los Participantes a través de cambios escriturales electrónicos en las cuentas de sus Participantes. Entre los Participantes se incluyen corredores e intermediarios de títulos valores (incluyendo los Colocadores Internacionales), bancos, sociedades fiduciarias, entidades de compensación y algunas otras organizaciones. El acceso al sistema de DTC también se encuentra disponible para otras entidades tales como bancos, corredores, intermediarios y sociedades fiduciarias que realizan la compensación a través de un Participante o mantienen una relación de custodia con un Participante, ya sea en forma directa

o indirecta (en forma conjunta, los "**Participantes Indirectos**"). Las personas que no son Participantes pueden ser titulares de participaciones beneficiarias en títulos valores mantenidos por DTC o en su representación sólo a través de los Participantes o Participantes Indirectos. DTC no tiene conocimiento de la identidad de los titulares beneficiarios de títulos valores mantenidos por DTC o en su nombre. Los registros de DTC reflejan únicamente la identidad de los Participantes en cuyas cuentas se acreditan los títulos valores. Tanto las participaciones como la transferencia de participaciones de propiedad de cada titular beneficiario de los títulos valores mantenidos por DTC o en su nombre se asientan en los registros de los Participantes y Participantes Indirectos.

De conformidad con los procedimientos establecidos por DTC:

- al producirse el depósito de las Obligaciones Negociables Globales, DTC acreditará en las cuentas de los Participantes designados por los Colocadores Internacionales la parte del monto de capital de las Obligaciones Negociables Globales; y

- la titularidad de dichas participaciones en las Obligaciones Negociables Globales será mantenida por DTC (respecto de los Participantes) o por los Participantes y los Participantes Indirectos (respecto de los demás titulares de participaciones beneficiarias en las Obligaciones Negociables Globales).

Los inversores en las Obligaciones Negociables Globales podrán mantener sus participaciones en ellas en forma directa a través de DTC, si son Participantes de dicho sistema, o en forma indirecta a través de organizaciones (incluyendo Euroclear y Clearstream) que sean Participantes o Participantes Indirectos de dicho sistema. Euroclear y Clearstream mantendrán participaciones en las Obligaciones Negociables en representación de sus participantes a través de cuentas de títulos valores de clientes en sus respectivos nombres en los libros de sus respectivos depositarios. Los depositarios, a su vez, mantendrán participaciones en las Obligaciones Negociables en cuentas de títulos valores de clientes en nombre de los depositarios en los libros de DTC.

Todas las participaciones en una Obligación Negociable Global, incluyendo aquellas mantenidas a través de Euroclear o Clearstream, estarán sujetas a los procedimientos y requisitos de DTC. Las participaciones mantenidas a través de Euroclear o Clearstream también estarán sujetas a los procedimientos y requisitos de dichos sistemas. Las leyes de algunos estados exigen que ciertas personas acepten la entrega física de los certificados representativos de los títulos valores que poseen. En consecuencia, la capacidad de transferir participaciones beneficiarias en una Obligación Negociable Global a dichas personas se verá limitada en dicha medida. Debido a que DTC sólo puede actuar en representación de Participantes, quienes a su vez actúan en representación de los Participantes Indirectos, la capacidad de los titulares de participaciones beneficiarias en una Obligación Negociable Global de prendar dichas participaciones a favor de personas o entidades que no son participantes en el sistema de DTC, o de tomar medidas respecto de dichas participaciones, puede verse afectada por la falta de un certificado físico que demuestre la existencia de dichas participaciones. Para ciertas otras restricciones a la transferibilidad de las Obligaciones Negociables véase "*—Canje de Obligaciones Negociables Escriturales por Obligaciones Negociables Cartulares*".

Salvo por lo descripto más adelante, los titulares de participaciones en las Obligaciones Negociables Globales no tendrán Obligaciones Negociables registradas a su nombre, no recibirán la entrega física de Obligaciones Negociables en forma cartular y no serán considerados titulares de registro o tenedores de las mismas bajo el contrato de fideicomiso a ningún fin.

Los pagos correspondientes al capital, primas, si hubiera, e intereses sobre una Obligación Negociable Global registrada a nombre de DTC o de su representante, serán remitidos por el Fiduciario (o los Agentes de Pago si difieren del Fiduciario) a DTC en su carácter de Tenedor registrado de las Obligaciones Negociables. El Banco, el Agente de Registro Argentino, el Coagente de Registro, los Agentes de Pago, los Agentes de Transferencia y el Fiduciario tratarán a las personas a cuyo nombre se encuentran registradas las Obligaciones Negociables, incluyendo las Obligaciones Negociables Globales, como sus titulares a fin de recibir dichos pagos y para todo otro fin. En consecuencia, ni el Banco, el Agente

de Registro Argentino, el Coagente de Registro, los Agentes de Pago, los Agentes de Transferencia, el Fiduciario ni ninguno de sus respectivos agentes tiene o tendrá ninguna obligación o responsabilidad respecto de:

- cualquier aspecto de los registros de DTC o de los registros de cualquier Participante o Participante Indirecto respecto de las participaciones beneficiarias en las Obligaciones Negociables Globales o de los pagos efectuados a cuenta de las mismas o del mantenimiento, supervisión y revisión de los registros de DTC o de cualquier Participante o Participante Indirecto en relación con las participaciones beneficiarias en las Obligaciones Negociables Globales; o
- cualquier otra cuestión relativa a las acciones y prácticas de DTC o de cualquiera de sus Participantes o Participantes Indirectos.

DTC ha informado al Banco que su práctica actual consiste en acreditar en las cuentas de los Participantes correspondientes, el pago, en la fecha de pago, de montos proporcionales a sus respectivas tenencias del monto de capital del título en cuestión tal como se refleja en los registros de DTC, a menos que DTC tenga motivos para creer que no recibirá el pago en dicha fecha de pago. Los pagos por parte de los Participantes y los Participantes Indirectos a los titulares de participaciones beneficiarias en las Obligaciones Negociables se regirán por las instrucciones vigentes y las prácticas habituales y serán responsabilidad de los Participantes o de los Participantes Indirectos y no serán responsabilidad de DTC, del Agente de Registro Argentino, del Coagente de Registro, de los Agentes de Pago, de los Agentes de Transferencia ni del Fiduciario. Ni el Banco, el Agente de Registro Argentino, el Coagente de Registro, los Agentes de Pago, los Agentes de Transferencia y el Fiduciario, ni ninguno de sus respectivos agentes serán responsables por cualquier demora por parte de DTC o de sus Participantes en la identificación de los titulares de participaciones beneficiarias en las Obligaciones Negociables, y el Banco, el Agente de Registro Argentino, el Coagente de Registro, los Agentes de Pago, los Agentes de Transferencia y el Fiduciario y sus respectivos agentes podrán basarse en forma concluyente en las instrucciones de DTC o sus representantes a todos los fines, y estarán protegidos al actuar sobre esa base.

Con sujeción a las restricciones a la transferencia descriptas en "*Restricciones a la Transferencia*" en este Suplemento de Prospecto, las transferencias entre Participantes de DTC se efectuarán de conformidad con los procedimientos de DTC, y serán liquidadas en fondos del mismo día, y las transferencias entre participantes de Euroclear y Clearstream serán efectuadas de conformidad con sus respectivas normas y procedimientos operativos.

Con sujeción a las restricciones a la transferencia descriptas en "*Restricciones a la Transferencia*" en este Suplemento de Prospecto, las transferencias en diferentes mercados entre Participantes de DTC, por una parte, y participantes de Euroclear o Clearstream, por otra parte, se efectuarán a través de DTC de conformidad con las normas de DTC en representación de Euroclear o Clearstream, según corresponda, por sus depositarios. Las operaciones en diferentes mercados requerirán la entrega de instrucciones a Euroclear o Clearstream, según corresponda, por la contraparte en dicho sistema de conformidad con las normas y procedimientos y dentro de los plazos establecidos (hora de Bruselas) de dicho sistema. Euroclear o Clearstream, según corresponda, entregarán, si la operación cumple con sus requisitos de liquidación, instrucciones a sus respectivos depositarios a fin de que tomen medidas para llevar a cabo la liquidación final en su representación a través de la entrega o la recepción de participaciones en la correspondiente Obligación Negociable Global en DTC, y la realización o la recepción del pago de conformidad con los procedimientos normales para la liquidación en fondos del mismo día aplicables a DTC. Los participantes de Euroclear y Clearstream no podrán entregar instrucciones en forma directa a los depositarios de Euroclear o Clearstream.

Debido a las diferencias entre zonas horarias, la cuenta de títulos valores de un participante de Euroclear o Clearstream que compra una participación en una Obligación Negociable Global a un Participante de DTC será acreditada, y dicha acreditación será informada al correspondiente participante de Euroclear o Clearstream, durante el día de procesamiento de liquidación de títulos valores (que debe ser un día hábil para Euroclear y Clearstream) inmediatamente siguiente a la fecha de liquidación de DTC. DTC ha informado al Banco que los montos en efectivo recibidos por Euroclear o Clearstream como

consecuencia de la venta de participaciones en una Obligación Negociable Global por un participante de Euroclear o Clearstream, o a través del mismo, a un Participante de DTC serán recibidos con valor en la fecha de liquidación de DTC pero estarán disponibles en la correspondiente cuenta de efectivo de Euroclear o Clearstream el día hábil para Euroclear o Clearstream siguiente a la fecha de liquidación de DTC.

DTC ha informado al Banco que adoptará todas las medidas que pueda adoptar un Tenedor de Obligaciones Negociables solo siguiendo las instrucciones de uno o más Participantes en cuya cuenta en DTC se hayan acreditado participaciones en las Obligaciones Negociables Globales y sólo respecto de aquella porción del monto de capital total de las Obligaciones Negociables respecto de la cual dicho Participante o Participantes hayan dado dichas instrucciones.

Si bien DTC, Euroclear y Clearstream han llegado a un acuerdo con respecto a los procedimientos anteriores para facilitar las transferencias de participaciones en las Obligaciones Negociables Globales entre participantes de DTC, Euroclear y Clearstream, no están obligados a cumplir o a continuar cumpliendo con dichos procedimientos, y podrán discontinuar los mismos en cualquier momento. Ni el Banco, el Agente de Registro Argentino, el Coagente de Registro, los Agentes de Pago, los Agentes de Transferencia, el Fiduciario o cualquiera de sus respectivos agentes serán responsables del cumplimiento por parte de DTC, Euroclear o Clearstream, o sus respectivos participantes o participantes indirectos, de las obligaciones que le corresponde a cada uno de ellos en virtud de las normas y procedimientos que regulan sus operaciones.

La información incluida en esta sección con respecto a DTC, Euroclear y Clearstream, y sus respectivos sistemas registrales ha sido obtenida de fuentes que el Banco considera confiables, pero el Banco no asume ninguna responsabilidad acerca de la exactitud de dicha información.

Canje de Obligaciones Negociables Escriturales por Obligaciones Negociables Cartulares

Las Obligaciones Negociables Globales son canjeables por Obligaciones Negociables cartulares definitivas en forma totalmente nominativa, sin cupones de interés ("**Obligaciones Negociables Cartulares**") únicamente en las siguientes circunstancias limitadas:

- si DTC notificara al Banco que no desea o se encuentra imposibilitado de continuar desempeñándose como depositario de las Obligaciones Negociables Globales o DTC dejara de ser una agencia compensadora registrada de conformidad con la Ley de Mercados en un momento en el que DTC deba contar con dicho registro para poder actuar como depositario, y en cada caso si el Banco no designara un depositario sucesor dentro de los 90 días posteriores a dicha notificación; o
- si se produjera y subsistiera un Supuesto de Incumplimiento respecto de las Obligaciones Negociables y la mayoría de los Tenedores de Obligaciones Negociables en circulación así lo solicitara.

En todos los casos, las Obligaciones Negociables Cartulares entregadas a cambio de una Obligación Negociable Global o participaciones beneficiarias en ella serán registradas en nombre de aquellas personas, y se emitirán en las denominaciones aprobadas, que sean solicitadas por DTC o en su nombre (de acuerdo con sus procedimientos habituales) y contendrán la leyenda restrictiva aplicable mencionada en "*Restricciones a la Transferencia*" en este Suplemento de Prospecto, a menos que el Banco determine lo contrario de acuerdo con el Contrato de Fideicomiso y en cumplimiento de las leyes aplicables.

Transferencias entre Obligaciones Negociables Globales

Las participaciones beneficiarias en la Obligación Negociable Global de la Regulación S podrán transferirse a una persona que acepte su entrega en la forma de una participación en la Obligación Negociable Global de la Norma 144A únicamente si dicha transferencia se realiza de conformidad con la Norma 144A y el cedente entrega en primer lugar al Fiduciario una certificación escrita (según el modelo establecido en el Contrato de Fideicomiso) que acredite que dicha transferencia se realiza a favor de una persona que a juicio razonable del cedente es un comprador institucional calificado en el sentido de la

ON BANCO DE GALICIA Y BUENOS AIRES S.A.U. Clase XVI (ON Internacional 2024)

Norma 144A en una operación que cumple con los requisitos de la Norma 144A y en cumplimiento de todas las leyes aplicables en materia de títulos valores de los estados de los Estados Unidos y otras jurisdicciones.

Las participaciones beneficiarias en la Obligación Negociable Global de la Norma 144A podrán transferirse a una persona que acepte su entrega en la forma de una participación beneficiaria en la Obligación Negociable Global de la Regulación S únicamente ante la recepción por el Fiduciario de una certificación escrita (según el modelo establecido en el Contrato de Fideicomiso) emitida por el cedente que acredite que dicha transferencia se realiza de acuerdo con la Regulación S.

El Fiduciario tendrá derecho a recibir las constancias que razonablemente solicite a fin de verificar la identidad y/o las firmas del cedente y cesionario.

Las transferencias de participaciones beneficiarias en una Obligación Negociable Global podrán realizarse sin la entrega de ninguna certificación escrita u otra documentación del cedente ni del cesionario.

Las transferencias de participaciones beneficiarias en la Obligación Negociable Global de la Regulación S por participaciones beneficiarias en la Obligación Negociable Global de la Norma 144A o viceversa serán realizadas por DTC mediante una instrucción originada a través del sistema denominado Servicio de Depósito y Retiro en Custodia (*Deposit/Withdraw at Custodian*) de DTC. En consecuencia, en relación con cualquier transferencia, se efectuarán los ajustes pertinentes a fin de reflejar la reducción en el monto de capital de la Obligación Negociable Global de la Regulación S y el correspondiente incremento del monto de capital de la Obligación Negociable Global de la Norma 144A o viceversa, según corresponda. Toda participación beneficiaria en una de las Obligaciones Negociables Globales transferida a una persona que acepta la entrega en la forma de una participación en otra Obligación Negociable Global dejará de ser, una vez perfeccionada su transferencia, una participación en dicha Obligación Negociable Global y pasará a ser una participación en la otra Obligación Negociable Global y, en consecuencia, estará sujeta a partir de entonces a todas las restricciones a la transferencia y demás procedimientos aplicables a las participaciones beneficiarias en dicha otra Obligación Negociable Global en tanto continúe siendo una participación de tal naturaleza.

XVII. CALIFICACIÓN DE RIESGO

El Prospecto no cuenta con calificación de riesgo.

A nivel local, las Obligaciones Negociables no contarán con calificación de riesgo.

A nivel internacional, las Obligaciones Negociables contarán con una o más calificaciones de riesgo las cuales serán informadas a través de un aviso complementario al presente Suplemento de Prospecto.

Las calificaciones podrán ser modificadas, suspendidas o revocadas en cualquier momento y no representan en ningún caso una recomendación para comprar, mantener o vender las Obligaciones Negociables. Los mecanismos para asignar una calificación utilizados por las agencias calificadoras argentinas podrán ser diferentes en aspectos importantes de los utilizados por las agencias calificadoras de Estados Unidos u otros países. Podrá solicitarse a la sociedad calificadora un detalle del significado de las calificaciones que asigna cada una de ellas.

XVIII. PLAN DE DISTRIBUCIÓN

La colocación de las Obligaciones Negociables será llevada a cabo mediante una oferta que califique como oferta pública en la Argentina conforme con los términos de la Ley de Mercado de Capitales, las Normas CNV y demás normas aplicables, incluyendo, sin limitación, la Sección I, Capítulo IV, Título VI de las Normas CNV. En virtud de ello, el Emisor ofrecerá las Obligaciones Negociables en suscripción por intermedio del Agente Colocador Local y de los Colocadores Internacionales por un valor nominal de hasta US$300.000.000 (Dólares Estadounidenses trescientos millones) ampliable por hasta un valor nominal de hasta US$400.000.000 (Dólares Estadounidenses cuatrocientos millones), a una tasa de interés fija y al precio de emisión que se fije oportunamente en virtud del procedimiento aquí descripto.

La oferta de suscripción de las Obligaciones Negociables por parte del público inversor constará de: (i) una oferta dirigida al público inversor en general en la Argentina (la "**Oferta Local**"), oferta que será realizada por intermedio del Agente Colocador Local de conformidad con, y sujeto a, los términos y condiciones previstos en el presente Suplemento de Prospecto; y (ii) una oferta dirigida a (a) los QIBS según se los define en la Norma 144A dentro de los Estados Unidos; y (b) en operaciones fuera de los Estados Unidos sobre la base de la Regulación S; oferta que será realizada por intermedio de los Colocadores Internacionales (la "**Oferta Internacional**", y junto con la Oferta Local, la "**Oferta**") de conformidad con, y sujeto a, los términos y condiciones previstos en el contrato de compra (*purchase agreement*) a ser firmado entre los Colocadores Internacionales y el Emisor (el "**Contrato de Colocación Internacional**"); en cada caso, de acuerdo con la Ley de Mercado de Capitales y las Normas CNV, entre otras normas aplicables.

Oferta internacional

Las Obligaciones Negociables serán colocadas fuera de Argentina por medio de una oferta realizada de conformidad con las leyes de las jurisdicciones correspondientes en virtud de las exenciones a los requisitos de inscripción u oferta pública establecida por la Norma 144 A de la Ley de Títulos Valores de los Estados Unidos y a personas no estadounidenses en operaciones en el exterior en cumplimiento de la Regulación S de la Ley de Títulos Valores de los Estados Unidos.

Las Obligaciones Negociables serán ofrecidas fuera de Argentina por medio de los documentos de la oferta en idioma inglés. El Emisor y los Colocadores Internacionales celebrarán el Contrato de Colocación Internacional. Los Colocadores Internacionales implementaran, fuera de Argentina, diversos métodos de comercialización consistentes en prácticas internacionales para la colocación de títulos en transacciones comparables, tal como se describe a continuación, y también pueden ofrecer y vender las Obligaciones Negociables a través de algunas de sus afiliadas calificadas. La colocación y adjudicación de las Obligaciones Negociables se realizarán a través de un proceso de book-building.

Una vez completado dicho proceso, los Colocadores Internacionales registrarán las Manifestaciones de Interés presentadas por los inversores fuera de Argentina y por el Agente Colocador Local dentro de Argentina en Registro (tal como se define más adelante), de conformidad con las prácticas comunes y las normas aplicables descriptas en mayor detalle en la sección "**Adjudicación**", a continuación.

Por un plazo de 40 días contados desde el comienzo de esta oferta, cualquier oferta o venta de Obligaciones Negociables realizada dentro de los Estados Unidos por un operador de bolsa (independientemente de que haya o no participado de la Oferta) puede violar los requisitos de registro establecidos en la Ley de Títulos Valores de los Estados Unidos, a menos que dicho operador de bolsa realice la oferta o venta de conformidad con la Regla 144A u otra exención de registro disponible de conformidad con la Ley de Títulos Valores de los Estados Unidos.

Oferta en Argentina

ON BANCO DE GALICIA Y BUENOS AIRES S.A.U. Clase XVI (ON Internacional 2024)

El Emisor planea colocar las Obligaciones Negociables por oferta pública en Argentina a través del Agente Colocador Local, de acuerdo con las disposiciones de la Ley de Mercado de Capitales, las Normas de la CNV y demás leyes aplicables de Argentina.

El Agente Colocador Local solo puede solicitar o recibir Manifestaciones de Interés (según se define a continuación) de inversores que sean residentes argentinos y colocarlos en el libro de órdenes mantenido por los Colocadores Internacionales a través de un proceso de formación de libro fuera de Argentina.

Las Obligaciones Negociables no calificarán para el sistema de seguro de depósitos argentino establecido conforme a la ley argentina N° 24.485, según fuera modificada, y no se beneficiarán del derecho de prioridad exclusivo otorgado a los depositantes según el artículo 49(e) de la FIL. Las Obligaciones Negociables no están garantizadas por ningún interés de garantía flotante ni por ninguna garantía especial, ni están garantizadas por ningún otro medio o por ninguna otra entidad financiera.

Esfuerzos de Colocación

El Agente Colocador Local llevará a cabo esfuerzos de colocación y ofrecerá las Obligaciones Negociables mediante una oferta pública en Argentina de acuerdo con las leyes de valores argentinas, las normas de la CNV y otras leyes aplicables de Argentina, incluyendo, sin limitación, el Capítulo IV, Título VI de las Normas de la CNV. Además, realizarán esfuerzos de marketing para la colocación de las Obligaciones Negociables a inversores fuera de Argentina de acuerdo con las leyes de las jurisdicciones aplicables.

Los esfuerzos de colocación consistirán en una variedad de métodos y actividades de marketing realizadas habitualmente en transacciones de este tipo. Tales esfuerzos de marketing pueden incluir:

(i) roadshows con inversores institucionales;
(ii) llamadas con inversores institucionales, donde dichos inversores tendrán la oportunidad de hacer preguntas sobre el negocio y las Obligaciones Negociables;
(iii) roadshows virtuales;
(iv) la publicación de un resumen del presente Suplemento de Prospecto (que contiene información sustancialmente similar a la incluida en este memorándum de oferta) en el boletín del MAE, el boletín de la BCBA y la publicación de otros avisos en periódicos y boletines;
(v) la distribución de copias electrónicas del Suplemento de Prospecto en Argentina.

Formación de Libro

De conformidad con lo establecido por el Artículo 27, del Capítulo V, Título II de las Normas de la CNV, la colocación de valores negociables en Argentina debe realizarse por alguno de los mecanismos previstos en el Capítulo IV del Título VI de las Normas de la CNV. Asimismo, el Artículo 1, Sección I, del Capítulo IV, Título VI de las Normas de la CNV establece que las emisoras podrán optar por colocar los valores negociables por medio de (i) formación de libro o (ii) subasta o licitación pública. La colocación de las Obligaciones Negociables será realizada a través del proceso denominado de formación de libro conocido internacionalmente como "*book building*" (el "**Mecanismo de Formación de Libro**"), que estará a cargo de los Colocadores Internacionales y también será implementado por el Agente Colocador Local. El procedimiento de colocación primaria de las Obligaciones Negociables cumple con las pautas mínimas requeridas por el artículo 4, Sección I, Capítulo IV, Título VI de las Normas de la CNV.

Los inversores interesados en comprar las Obligaciones Negociables deben presentar manifestaciones de interés especificando la siguiente información: (i) nombre o denominación del inversor; (ii) valor nominal solicitado, el cual no podrá ser inferior a U.S.$ 2.000 y en múltiplos integrales de U.S.$ 1,00 en exceso de eso (el "**Monto Solicitado**"); (iii) el rendimiento ofertado para las Obligaciones Negociables expresado como una tasa fija nominal anual (el "**Rendimiento Ofertado**") y (iv) cualquier otro requisito que a criterio de los Colocadores Internacionales y el Agente Colocador Local sea necesario para asegurar el cumplimiento de las exigencias normativas y la validez de dichas manifestaciones de interés (las "**Manifestaciones de Interés**").

De acuerdo con lo que se detalla más adelante, los Colocadores Internacionales ingresarán las Manifestaciones de Interés recibidas de los potenciales inversores fuera de Argentina y del Agente Colocador Local en Argentina en un libro de registro informático llevado en la Ciudad de Nueva York de conformidad con las prácticas habituales y la normativa aplicable para este tipo de colocaciones internacionales en los Estados Unidos según lo previsto en el Artículo 1, Sección I, del Capítulo IV, Título VI de las Normas de la CNV (dicho registro, el "**Registro**").

Sujeto a la Ley de Obligaciones Negociables, las Normas de la CNV y otras leyes y regulaciones aplicables y en cumplimiento con las obligaciones de transparencia, el Agente Colocador Local y los Colocadores Internacionales se reservan el derecho de finalizar la Oferta en cualquier momento y de rechazar, en su totalidad o en parte, cualquier Manifestación de Interés que contenga errores u omisiones que dificulten su procesamiento en el sistema, y de no asignar ninguna nota o asignar notas en una cantidad inferior a la solicitada por el inversor en su Manifestación de Interés de acuerdo con los procedimientos de asignación descritos a continuación. Además, los Colocadores Internacionales y el Agente Colocador Local se reservan el derecho de rechazar Manifestaciones de Interés por falta de cumplimiento con los requisitos de las regulaciones aplicables contra el lavado de dinero y financiamiento del terrorismo emitidas por cualquier jurisdicción relevante.

Período de Oferta

En Argentina, las Manifestaciones de Interés deberán presentarse ante el Agente Colocador Local, quienes las enviarán a los Colocadores Internacionales de acuerdo con los procedimientos que determinen los Colocadores Internacionales. Sujeto a las Normas de la CNV y otras normas aplicables, el Agente Colocador Local puede solicitar a los inversores en Argentina que presenten Manifestaciones de Interés proporcionar garantías para el pago de sus órdenes solicitadas. Fuera de Argentina, las Manifestaciones de Interés deberán presentarse ante los Colocadores Internacionales.

Las Manifestaciones de Interés deberán presentarse ante los Colocadores Internacionales o el Agente Colocador Local durante el período que comenzará en la fecha que se informe en el Aviso de Suscripción (el "**Aviso de Suscripción**") que oportunamente se publicará en la AIF, en el Boletín Diario de la BCBA, en el Boletín Electrónico del MAE y en el sitio web institucional del Emisor www.galicia.ar (dicho período, el "**Período de Oferta**", y la fecha y hora de vencimiento del Período de Oferta, la "**Fecha Límite de Recepción de Manifestación de Interés**"). Después de la Fecha Límite de Manifestación de Interés, no se aceptarán nuevas Manifestaciones de Interés. Los inversores reconocen y aceptan que la Fecha Límite de Manifestación de Interés ante el Agente Colocador Local puede diferir con la fecha y hora de vencimiento para presentarlas ante los Colocadores Internacionales.

En la fecha y en los horarios que se informe en el Aviso de Suscripción los Colocadores Internacionales registrarán en el Registro todas las Manifestaciones de Interés recibidas antes, o en la Fecha Límite de Manifestación de Interés y cerrarán el Registro (la fecha y hora exactas de la inscripción efectiva de las Manifestaciones de Interés en el Registro y el cierre del Registro serán determinadas por los Colocadores Internacionales a su entera discreción dentro del rango descrito anteriormente) (la "**Fecha de Cierre del Registro**"). Cualquier Manifestación de Interés recibida antes de la Fecha Límite de Manifestación de Interés no será vinculante y podrá retirarse o modificarse hasta la Fecha de Cierre del Registro. De acuerdo con las disposiciones del Artículo 7, Sección II, Capítulo IV, Título VI de las Normas de la CNV, los inversores renuncian a su derecho de ratificar expresamente sus Manifestaciones de Interés a partir de la Fecha de Cierre del Registro. En consecuencia, todas las Manifestaciones de Interés no retiradas o modificadas a partir de la Fecha de Cierre del Registro constituirán ofertas firmes, vinculantes y definitivas basadas en los términos presentados (según enmendados en ese momento) sin necesidad de ninguna acción adicional por parte del inversor.

Adjudicación

En la fecha que se informe en el Aviso de Suscripción (la "**Fecha de Adjudicación**"), luego del cierre del Registro por parte de los Colocadores Internacionales, el Emisor, conjuntamente con los Colocadores Internacionales determinarán: (i) el precio de emisión, (ii) la tasa de interés, (iii) el rendimiento aplicable

determinado por el Emisor (el "**Rendimiento Aplicable**") y (iv) el monto de las Obligaciones Negociables a emitir, en cada caso basándose en las Manifestaciones de Interés recibidas y de acuerdo con los procedimientos de formación de libro.

Asimismo, en la Fecha de Adjudicación luego del cierre de la adjudicación final de las Obligaciones Negociables, se publicará el Aviso de Resultados (el "**Aviso de Resultados**") en el Página Web de la CNV y, tan pronto como sea posible en el Boletín Diario de la BCBA y en el Boletín Electrónico del MAE, indicando el monto a emitirse de las Obligaciones Negociables, la Fecha de Vencimiento, la Tasa Aplicable, el precio de emisión, y el Rendimiento Aplicable.

Modificación, Reducción, Suspensión y/o Prórroga.

El Período de Oferta y/o la Fecha de Adjudicación puede ser modificado, reducido, suspendido o extendido antes de la expiración del plazo original, mediante aviso dado por los mismos medios por los cuales se anunció la oferta original. Ni el Emisor, el Agente Colocador Local o los Colocadores Internacionales serán responsables en caso de modificación, reducción, suspensión o extensión del Período de Oferta o de la Fecha de Adjudicación, y los inversores que hayan presentado Manifestaciones de Interés no tendrán derecho a compensación y/o de indemnización alguna. En caso de que se reduzca el Período de la Oferta, las Manifestaciones de Interés presentadas por los inversores antes de la comunicación de dicha reducción serán válidas y vinculantes, sin perjuicio del derecho de los inversores a retirar y/o modificar dichas Manifestaciones de Interés de conformidad con los términos del presente Suplemento de Prospecto En caso de que se termine o revoque el Período de Oferta o se decida no emitir las Obligaciones Negociables o continuar con la Oferta, todas las Manifestaciones de Interés que hayan sido recibidas quedarán automáticamente sin efecto.

En caso de que el Período de Oferta o la Fecha de Adjudicación sea suspendido o prorrogado, los inversores que presentaron Manifestaciones de Interés durante dicho período podrán, a su criterio y sin ninguna penalidad, retirar dichas Manifestaciones de Interés en cualquier momento durante el período de la suspensión o el nuevo Período de Oferta prorrogado.

Cualquier modificación de las presentes reglas será publicada mediante un aviso complementario a ser publicado en la AIF, en el sitio web del MAE http://www.mae.com.ar, en el Boletín Diario de la BCBA, en el sitio web del Emisor www.galicia.ar **y en el Boletín Electrónico del MAE.**

Ofertas Inválidas; Rechazo de Manifestaciones de Interés.

Las Manifestaciones de Interés podrán ser rechazadas cuando contengan errores u omisiones que hagan su procesamiento indebidamente oneroso o impidan su procesamiento en el sistema, o cuando no cumplan con las leyes aplicables según se describe en mayor detalle a continuación.

Aquellos inversores que hayan presentado Manifestaciones de Interés deberán entregar al Agente Colocador Local o a los Colocadores Internacionales, según corresponda, toda la información y la documentación que el Agente Colocador Local o los Colocadores Internacionales puedan solicitar a fin de cumplir con las leyes y reglamentaciones aplicables relacionadas con la prevención del lavado de activos y la financiación de actividades terroristas. En caso de que dicha información sea provista en forma inadecuada, incompleta y/o inoportuna, el Agente Colocador Local o los Colocadores Internacionales podrán, sin incurrir en responsabilidad alguna, rechazar la Manifestación de Interés correspondiente.

El Emisor, el Agente Colocador Local y los Colocadores Internacionales se reservan el derecho de rechazar cualquier Manifestación de Interés cuando consideren que no se ha cumplido con las leyes o reglamentaciones aplicables.

Adicionalmente, se podrá requerir a los Inversores que brinden al Agente Colocador Local toda la información y documentación que deba ser presentada por tales inversores, o que de otro modo pueda ser requerida por el Agente Colocador Local, a efectos de cumplir con la normativa aplicable. Dichas leyes y reglamentaciones aplicables incluyen aquellos relacionados con la prevención del lavado de activos, como

los emitidos por la UIF, la CNV o el BCRA, así como cualquier reglamentación aplicable a títulos valores. Cualquier decisión de rechazar una Manifestación de Interés se tomará teniendo en cuenta el principio de tratamiento justo e igualitario entre los inversores.

Cualquier modificación de las presentes reglas será publicada mediante un aviso complementario a ser publicado en la AIF, en el sitio web del MAE http://www.mae.com.ar, en el Boletín Diario de la BCBA, en el sitio web del Emisor www.galicia.ar **y en el Boletín Electrónico del MAE.**

El Emisor podrá declarar desierta la colocación de las Obligaciones Negociables durante el Período de Oferta o inmediatamente después de su finalización cuando: (i) no se hayan recibido Manifestaciones de Interés o todas las Manifestaciones de Interés recibidas hayan sido rechazadas; (ii) el Rendimiento Ofertado sea mayor que el esperado; (iii) las Manifestaciones de Interés representen un monto de las Obligaciones Negociables que no justifique razonablemente su emisión; (iv)) tomando en cuenta la ecuación económica resultante, la emisión de las Obligaciones Negociables no resulte redituable para el Emisor; (v) se produzcan cambios substanciales adversos en los mercados financieros internacionales y/o los mercados de capitales locales o internacionales, o en la condición general del Emisor y/o de la Argentina, incluyendo, por ejemplo, las condiciones políticas económicas o financieras, o la situación crediticia del Emisor, de forma que la emisión de las Obligaciones Negociables descripta en el presente no sea recomendable; o (vi) los inversores no hayan cumplido con las leyes o reglamentaciones relacionados con la prevención del lavado de activos y la financiación de actividades terroristas, incluyendo aquellas emitidas por la UIF, la CNV y el BCRA. Asimismo, la oferta de Obligaciones Negociables podrá ser dejada sin efecto de conformidad con los términos y condiciones de los contratos de colocación celebrados con los Colocadores Internacionales y el Agente Colocador Local.

Proceso de adjudicación.

Los inversores con Manifestaciones de Interés que indiquen un Rendimiento Ofertado inferior o igual al Rendimiento Aplicable podrán adquirir las Obligaciones Negociables, con sujeción a la legislación aplicable, en la asignación que decida el Emisor, con el asesoramiento de los Colocadores Internacionales y el Agente Colocador Local en función de los criterios que se describen a continuación.

El Emisor prevé colocar las Obligaciones Negociables principalmente entre compradores institucionales internacionales y argentinos, incluyendo, entre otros, fondos de inversión, fondos de pensiones, compañías de seguro, instituciones financieras, agentes de compensación y liquidación y administradores de cuentas de bancos privados. Se otorgará preferencia a las Manifestaciones de Interés de inversores que, en términos generales, mantengan posiciones de largo plazo en títulos del mismo tipo que las Obligaciones Negociables, lo que aumentará las probabilidades de que el mercado secundario de las Obligaciones Negociables se beneficie de una base de inversores estable que pueda comprender el riesgo crediticio y que tenga intenciones de mantener posiciones de largo plazo sobre las Obligaciones Negociables. Esto, a su vez, ayudará a crear un valor de referencia para las Obligaciones Negociables, y el Emisor espera que eso facilite su acceso a los mercados de capitales internacionales en el futuro. Específicamente, se otorgará preferencia a las Manifestaciones de Interés presentadas por inversores institucionales, inversores regulados o entidades financieras internacionales.

Los criterios aplicados para la adjudicación de Obligaciones Negociables entre los inversores se basarán, entre otras cosas, en las transacciones internacionales anteriores de los inversores que incluyan emisores en mercados emergentes, la magnitud de la Manifestación de Interés, la competitividad del Rendimiento Ofertado, el interés del inversor en el perfil crediticio del Emisor y la solvencia del inversor.

Las adjudicaciones serán efectuadas a un precio uniforme para todos los inversores que resulten adjudicados.

El Emisor no puede asegurar a los inversores que sus Manifestaciones de Interés serán asignadas ni que, en caso de ser asignadas, se les asignará el importe total de las Obligaciones Negociables solicitadas o que la proporción de la asignación del importe total de las Obligaciones Negociables solicitadas entre dos Manifestaciones de Interés iguales será la misma.

Ningún inversor que haya presentado una Manifestación de Interés con un Rendimiento Ofertado superior al Rendimiento Aplicable determinado por el Emisor recibirá Obligaciones Negociables. Ni el Emisor, ni los Colocadores Internacionales, ni el Agente Colocador Local tendrán obligación alguna de informar a ningún inversor cuya Manifestación de Interés haya sido total o parcialmente excluida de que dicha Manifestación de Interés ha sido total o parcialmente excluida. Dicha exclusión no generará responsabilidad para los Compradores Iniciales ni para el Agente Colocador Local.

Liquidación.

La liquidación de las Obligaciones Negociables tendrá lugar dentro del quinto Día Hábil de finalizada la Fecha de Adjudicación o cualquier otra fecha posterior indicada en el Aviso de Resultados. Todas las Obligaciones Negociables serán integradas por los inversores adjudicados en o antes de la Fecha de Emisión en Dólares Estadounidenses por transferencia electrónica a una cuenta fuera de la Argentina a ser indicada por los Colocadores Internacionales y/o el Agente Colocador Local de acuerdo con las prácticas habituales de mercado.

Los inversores que adquieran las Obligaciones Negociables no tendrán obligación alguna de abonar comisiones, a menos que el inversor realice la inversión a través de su bróker, agente, banco comercial, sociedad fiduciaria u otra entidad, en cuyo caso es posible que el inversor deba abonar comisiones y/o cargos a dichas entidades, que serán exclusiva responsabilidad de dicho inversor. Del mismo modo, en caso de transferencias u otros actos o registros con respecto a las Obligaciones Negociables, incluido el sistema de depósito colectivo, DTC podrá cobrar cargos a los participantes, que podrán ser trasladados a los tenedores de las Obligaciones Negociables.

XIX. RESTRICCIONES A LA TRANSFERENCIA

Las Obligaciones Negociables no han sido registradas en virtud de la Ley de Títulos Valores de los Estados Unidos u otras leyes estaduales aplicables en materia de títulos valores y no podrán ser ofrecidas ni vendidas dentro del territorio de Estados Unidos ni a personas estadounidenses o por cuenta o en beneficio de personas estadounidenses, excepto en el marco de una exención o de una operación exenta de los requisitos de registro de la Ley de Títulos Valores de los Estados Unidos o cualesquiera otras leyes de títulos valores. En consecuencia, las Obligaciones Negociables son ofrecidas y vendidas únicamente (A) a QIB en cumplimiento de la Norma 144A; y (B) fuera de los Estados Unidos en el marco de operaciones *offshore* en cumplimiento de la Norma 903 o la Norma 904 de la Regulación S de la Ley de Títulos Valores de los Estados Unidos. Según se utilizan en el presente, los términos “Estados Unidos” y “persona estadounidense” tendrán los significados que se les asigna en la Regulación S.

Se considerará que cada comprador de las Obligaciones Negociables (a excepción de los Colocadores Internacionales en relación con la emisión y venta inicial de las Obligaciones Negociables) y cada titular de cualquier participación beneficiaria en las mismas en los Estados Unidos ha manifestado y acordado lo siguiente: el comprador (i) o bien (1) es un QIB y es consciente de que la venta de las Obligaciones Negociables se está realizando en virtud de las exenciones de los requisitos de registro de la Ley de Títulos Valores de los Estados Unidos y que dicha adquisición se realizará por cuenta propia o por cuenta de un comprador institucional calificado o (2) es una persona no estadounidense que, en el momento en que se originó la orden de compra de las Obligaciones Negociables, se encontraba fuera de los Estados Unidos y no estaba comprando las Obligaciones Negociables por cuenta o en beneficio de una persona estadounidense, y (ii) no es una "afiliada" (según se define en la Norma 144 de la Ley de Títulos Valores de los Estados Unidos) del Emisor o una persona que actúe en nombre de cualquiera de las afiliadas del Emisor.

Al tomar la decisión de adquirir las Obligaciones Negociables, el comprador entiende y reconoce que:

- las Obligaciones Negociables se ofrecen en una operación que no supone ninguna oferta pública en los Estados Unidos en el sentido de la Ley de Títulos Valores de los Estados Unidos, que las Obligaciones Negociables no han sido ni serán registradas bajo dicha Ley y que, si en el futuro decide ofrecer, revender, gravar o transferir de cualquier otra forma cualquiera de las Obligaciones Negociables, dichas Obligaciones Negociables sólo podrán ser ofrecidas, revendidas, gravadas o transferidas de cualquier otra forma (1) al Emisor, (2) a un QIB en una operación que cumpla con la Norma 144A, (3) fuera de los Estados Unidos de conformidad con la Norma 903 o la Norma 904 de la Regulación S, (4) de conformidad con otra exención de los requisitos de registro de la Ley de Títulos Valores de los Estados Unidos (si dicha exención se encuentra disponible y sobre la base de un dictamen legal si el Emisor así lo solicita), o (5) de conformidad con una declaración de registro válida en virtud de la Ley de Títulos Valores de los Estados Unidos, en cada uno de los casos descriptos en (1) a (5) de conformidad con cualquier ley de títulos valores aplicable de cualquier estado de los Estados Unidos;

- se compromete a cursar a cada persona a quien transfiera Obligaciones Negociables aviso de cualquier restricción que pese sobre la transferencia de dichas Obligaciones Negociables;

- antes de cualquier propuesta de transferencia de Obligaciones Negociables en forma cartular o de participaciones beneficiarias en una Obligación Negociable en forma global, o de las Obligaciones Negociables Globales (en cada caso que no sea en virtud de una declaración de registro válida), el Tenedor de Obligaciones Negociables o el tenedor de participaciones beneficiarias en una Obligación Negociable Global, según sea el caso, podría estar obligado a proporcionar certificaciones y otra documentación relativa a la modalidad de dicha transferencia y a presentar las certificaciones y demás documentación que establezca el Contrato de Fideicomiso.

- si es un comprador extranjero ubicado fuera del territorio estadounidense, ello (a) comprende que sus Obligaciones Negociables estarán representadas por una Obligación Negociable de la

Regulación S y que las transferencias se encuentran restringidas en la forma que se describe en "Descripción de las Obligaciones Negociables—Transferencia y Canje" y (b) declara y acuerda que no venderá en corto ni de otro modo enajenará, transferirá o dispondrá del riesgo económico de las Obligaciones Negociables dentro de los Estados Unidos o a una persona estadounidense, excepto a un QIB;

– comprende que la Obligación Negociable Global de la Norma 144A llevará una leyenda cuyo texto será sustancialmente el siguiente, salvo acuerdo en contrario entre el Emisor y su Tenedor:

LAS OBLIGACIONES NEGOCIABLES REPRESENTADAS POR LA PRESENTE NO HAN SIDO REGISTRADAS BAJO LA LEY DE TÍTULOS VALORES DE LOS ESTADOS UNIDOS DE 1933, CON SUS MODIFICATORIAS (LA "LEY DE TÍTULOS VALORES DE LOS ESTADOS UNIDOS") NI BAJO NINGUNA LEY ESTADUAL SOBRE TÍTULOS VALORES Y NO PODRÁN SER OFRECIDAS, VENDIDAS, GRAVADAS O DE OTRO MODO TRANSFERIDAS EXCEPTO (A) (1) A UNA PERSONA CON RESPECTO A LA CUAL EL VENDEDOR CONSIDERA, SEGÚN SU CRITERIO RAZONABLE, QUE ES UN COMPRADOR INSTITUCIONAL CALIFICADO EN EL SENTIDO DE LA NORMA 144A DE LA LEY DE TÍTULOS VALORES DE LOS ESTADOS UNIDOS QUE COMPRA POR CUENTA PROPIA O POR CUENTA DE UN COMPRADOR INSTITUCIONAL CALIFICADO EN UNA OPERACIÓN QUE REÚNE LOS REQUISITOS DE LA NORMA 144A, (2) EN UNA OPERACIÓN *OFFSHORE* QUE CUMPLE CON LA NORMA 903 O 904 DE LA REGULACIÓN S BAJO LA LEY DE TÍTULOS VALORES DE LOS ESTADOS UNIDOS, (3) DE CONFORMIDAD CON UNA EXENCIÓN DE REGISTRO BAJO LA LEY DE TÍTULOS VALORES DE LOS ESTADOS UNIDOS (DE ENCONTRARSE DISPONIBLE) O (4) EN VIRTUD DE UNA DECLARACIÓN DE REGISTRO VÁLIDA BAJO LA LEY DE TÍTULOS VALORES DE LOS ESTADOS UNIDOS Y (B) DE ACUERDO CON TODAS LAS LEYES SOBRE TÍTULOS VALORES APLICABLES DE LOS ESTADOS QUE INTEGRAN LOS ESTADOS UNIDOS U OTRAS JURISDICCIONES. CONFORME SE UTILIZAN EN EL PRESENTE, LOS TÉRMINOS "OPERACIÓN *OFFSHORE*" Y "ESTADOS UNIDOS" TIENEN LOS SIGNIFICADOS QUE SE LES ASIGNA EN LA REGULACIÓN S DE LA LEY DE TÍTULOS VALORES DE LOS ESTADOS UNIDOS. LA LEYENDA QUE ANTECEDE SERÁ ELIMINADA ÚNICAMENTE A OPCIÓN DEL EMISOR;

– comprende que la Obligación Negociable Global de la Regulación S llevará una leyenda cuyo texto será sustancialmente el siguiente salvo acuerdo en contrario entre el Emisor y su Tenedor:

LAS OBLIGACIONES NEGOCIABLES REPRESENTADAS POR LA PRESENTE NO HAN SIDO REGISTRADAS BAJO LA LEY DE TÍTULOS VALORES DE ESTADOS UNIDOS DE 1933, CON SUS MODIFICATORIAS (LA "LEY DE TÍTULOS VALORES DE LOS ESTADOS UNIDOS") NI BAJO NINGUNA LEY ESTADUAL SOBRE TÍTULOS VALORES Y NO PODRÁN SER OFRECIDAS, VENDIDAS, GRAVADAS O DE OTRO MODO TRANSFERIDAS DE NO EXISTIR DICHO REGISTRO, EXCEPTO QUE ESA OPERACIÓN SE ENCONTRARA EXENTA DE, O NO SUJETA A, DICHO REGISTRO Y DE CONFORMIDAD CON CUALQUIER LEY SOBRE TÍTULOS VALORES APLICABLE DE CUALQUIER OTRA JURISDICCIÓN PERTINENTE. LA LEYENDA QUE ANTECEDE PODRÁ SER ELIMINADA DE ESTA OBLIGACIÓN NEGOCIABLE DESPUÉS DE TRANSCURRIDOS 40 DÍAS CONTADOS A PARTIR DE (A) LA FECHA EN QUE LA QUE LAS OBLIGACIONES NEGOCIABLES SEAN OFRECIDAS A PERSONAS DISTINTAS DE LOS DISTRIBUIDORES (SEGÚN LA DEFINICIÓN DE LA REGULACIÓN S DE LA LEY DE TÍTULOS VALORES DE LOS ESTADOS UNIDOS) O (B) LA FECHA DE EMISIÓN ORIGINAL DE LAS OBLIGACIONES NEGOCIABLES, LO QUE SEA POSTERIOR.

– las restricciones que anteceden se aplican a tenedores de participaciones beneficiarias en las Obligaciones Negociables así como también a Tenedores de las Obligaciones Negociables;

– no se le requerirá al Fiduciario aceptar para el registro de transferencia cualquier Obligación Negociable adquirida por él, excepto contra presentación de constancias satisfactorias para el Emisor de que las restricciones contempladas en el presente se han cumplido;

- está comprando Obligaciones Negociables por cuenta propia, o para una o más cuentas de inversores para las que actúa como fiduciario o agente con facultades discrecionales exclusivas en materia de inversión con respecto a cada una de dichas cuentas, en cada caso no con miras a la distribución de las Obligaciones Negociables o para su oferta o venta en relación con cualquier distribución de las Obligaciones Negociables en violación de la Ley de Títulos Valores de los Estados Unidos, con sujeción a cualquier requisito legal de que la disposición de sus bienes o de los bienes de esa cuenta o cuentas de inversores esté en todo momento bajo su control o el de su inversor y con sujeción a su capacidad o la de su inversor de revender las obligaciones negociables en virtud de la Norma 144A de la Ley de Títulos Valores de los Estados Unidos o de cualquier otra exención de registro disponible en virtud de la Ley de Títulos Valores;

- el Emisor, el Fiduciario y los Colocadores Internacionales se basarán en la veracidad y exactitud de los reconocimientos, declaraciones y acuerdos que anteceden y conviene que si cualquiera de los reconocimientos, declaraciones o acuerdos que se consideran realizados en virtud de la compra por su parte de las Obligaciones Negociables dejara de ser exacto, lo notificará inmediatamente al Emisor, al Fiduciario y a los Colocadores Internacionales. Si adquiere las Obligaciones Negociables en calidad de fiduciario o agente de una o más cuentas de inversores, declara que goza de facultades discrecionales exclusivas en materia de inversión con respecto a cada una de dichas cuentas y que tiene plenos poderes para realizar los reconocimientos, declaraciones y acuerdos que anteceden en nombre de cada una de dichas cuentas; y

- ni el Emisor ni los Colocadores Internacionales ni ninguna persona que represente al Emisor o a los Colocadores Internacionales ha efectuado ninguna manifestación al comprador con respecto al Emisor o a la oferta de las Obligaciones Negociables, distinta de la información contenida en este Suplemento de Prospecto. Cada comprador declara que se basa únicamente en este Suplemento de Prospecto para tomar su decisión de inversión con respecto a las Obligaciones Negociables. Aceptan que han tenido acceso a la información financiera y de otro tipo relativa al Emisor y las Obligaciones Negociables que han considerado necesaria en relación con su decisión de adquirir las Obligaciones Negociables, incluida la oportunidad de formular preguntas y solicitar información al Emisor.

XX. HECHOS POSTERIORES

Acuerdo de Compra de Acciones de HSBC

El 9 de abril de 2024, Grupo Galicia, único accionista del Emisor, y el Emisor celebraron un acuerdo de compra de acciones (el "**Acuerdo de Compra de Acciones de HSBC**"), con HSBC Latin America B.V. ("**HLA**") y HSBC Latin America Holdings (UK) Limited ("**HLAH**"), mediante el cual, sujeto al cumplimiento de ciertas condiciones precedentes (incluyendo la aprobación del BCRA, la cual ha sido otorgada el 12 de septiembre de 2024), Grupo Galicia y el Emisor acordaron comprar las participaciones que actualmente posee directamente HLA en HSBC Argentina Holdings S.A., HSBC Participaciones (Argentina) S.A. y HSBC Bank Argentina S.A. (junto con HSBC Argentina Holdings S.A. y HSBC Participaciones (Argentina) S.A. (junto con HSBC Argentina Holdings S.A. y HSBC Participaciones (Argentina) S.A., las "**Tenencias Directas**").

Con la adquisición de las Tenencias Directas (la "**Adquisición**"), el Emisor y Grupo Galicia comprarán, directa e indirectamente, el 99,99383% del capital social y votos en circulación de HSBC Bank Argentina S.A. y el 100% del capital social y votos en circulación de HSBC Argentina Holdings S.A., HSBC Participaciones. (Argentina) S.A., HSBC Global Asset Management S.A., HSBC Seguros de Vida (Argentina) S.A. y HSBC Seguros de Retiro (Argentina) S.A. La transacción resultará en la adquisición por parte de Grupo Galicia y el Emisor de los negocios de banca, gestión de activos y seguros de HSBC en Argentina.

Según los términos y sujeto a las condiciones del Acuerdo de Compra de Acciones de HSBC, y en contraprestación por la compra de la participación accionaria descripta anteriormente, (i) el Emisor pagará, en la fecha de cierre establecida en el Acuerdo de Compra de Acciones de HSBC (el "**Fecha de Cierre de HSBC**") una porción del precio de compra equivalente a US$274.977.500 (el "**Precio de Compra del Emisor**") y (ii) Grupo Galicia pagará, en la Fecha de Cierre de HSBC, una porción del precio de compra equivalente a US$200.022.500 ("**Precio de Compra del Grupo**" y, junto con el Precio de Compra del Emisor, la "**Contraprestación Base**"). La Contraprestación Base estará sujeta a los ajustes habituales en el precio de compra y su asignación entre Grupo Galicia y el Emisor podrá variar conforme a los términos del Acuerdo de Compra de Acciones de HSBC. El Emisor tiene la intención de utilizar el producido neto de la venta de la colocación de las Obligaciones Negociables, de conformidad con lo establecido en el Artículo 36 de la Ley de Obligaciones Negociables para: (a) la refinanciación de pasivos; (b) inversiones en activos fijos ubicados en Argentina; (c) capital de trabajo en Argentina; (d) adquisición de empresas o negocios ubicados en Argentina (tales como el pago del Precio de Compra en relación con la Adquisición de HSBC. Ver "*Acuerdo de Compra de Acciones de HSBC*" en la sección "*Hechos Posteriores*" en este Suplemento de Propecto); (e) contribuciones de capital y/o financiamiento de actividades comerciales de ciertas de las empresas relacionadas; y/o (f) necesidades de financiamiento general relacionadas con sus actividades comerciales.

Adicionalmente, conforme al Acuerdo de Compra de Acciones de HSBC, y sujeto a ciertas condiciones, Grupo Galicia también ha acordado adquirir la obligación negociable privada y subordinada emitida por HSBC Bank Argentina S.A. a favor de HLAH, como acreedor, a un precio de compra equivalente a US$75.000.000, más todos los intereses acumulados y no pagados a la Fecha de Cierre de HSBC.

El 12 de septiembre de 2024, el BCRA emitió la Resolución N° 309 mediante la cual decidió (i) no realizar observaciones a la operación, (ii) autorizar al Emisor (de conformidad con el Artículo 29 de la Ley de Entidades Financieras) a ser propietario (directa o indirectamente a través de HSBC Argentina Holdings S.A.) de HSBC Bank Argentina S.A.; y (iii) no realizar observaciones (sujeto a la aprobación de la asamblea de accionistas correspondiente dentro de los 60 días a partir de la resolución) al cambio de denominación social de HSBC Bank Argentina S.A. a Banco GGAL S.A.

El entorno macroeconómico argentino representa un desafío futuro significativo para la industria financiera. En la medida que la inflación y las tasas de interés disminuyan gradualmente, los márgenes financieros tenderán a comprimirse. El Emisor cree que esta transacción lo ayudará a continuar su crecimiento al llegar

ON BANCO DE GALICIA Y BUENOS AIRES S.A.U. Clase XVI (ON Internacional 2024)

a mercados donde la penetración crediticia relativa al PBI (Producto Bruto Interno) de Argentina sigue siendo una de las más bajas de la región. Simultáneamente, el desarrollo significativo de esquemas de pagos ágiles, interoperables y digitales hace que las oportunidades para un mayor crecimiento en la propuesta de valor para las empresas sean significativas.

En este escenario, donde generar economías de escala se vuelve esencial, se espera que la transacción promueva el crecimiento inorgánico, permitiendo al Emisor no solo aumentar su participación en el mercado y consolidar su posición de liderazgo en Argentina, sino también fortalecer su propuesta de valor en torno a sus tres pilares estratégicos—experiencia, crecimiento y rentabilidad—para seguir diferenciándose de la competencia y mejorar la vida diaria de sus clientes.

El Emisor cree que hay dos dimensiones adicionales de creación de valor, parcialmente vinculadas a la nueva escala que se espera que adquiera el negocio, así como a las características de la entidad objetivo en términos de sinergias de ingresos y costos.

En este sentido, entre otros datos, HSBC Bank Argentina opera 101 sucursales con una distribución geográfica similar a la del Emisor, y una estructura de costos directamente vinculada a su conexión corporativa global, lo que facilita eficiencias de costos. En términos de sinergias de ingresos, esta transacción no solo resulta en la incorporación de más de 700.000 clientes individuales y 10.000 empresas, sino que también incluye significativamente segmentos con altos ingresos, mayor generación de valor y alta transaccionalidad. Se estima una baja pérdida en los niveles de retención de los clientes, principalmente debido a la baja superposición de clientes, así como a la atractiva propuesta de valor, modelo de servicio y canales ofrecidos por el Emisor. Para el período de seis meses finalizado el 30 de junio de 2024, los activos totales, depósitos, préstamos netos, patrimonio total, retorno sobre activos y retorno sobre patrimonio de HSBC Bank Argentina fueron de $5.3 mil millones, $3.1 mil millones, $1.6 mil millones, $1.4 mil millones, 5,0% y 20,5%, respectivamente.

Completar la adquisición de los negocios de HSBC en Argentina posicionará al Emisor como el banco privado más grande de Argentina, aumentando significativamente su número de clientes, volúmenes de depósitos y préstamos, y la gama de productos y servicios ofrecidos.

Asimismo, la adquisición de negocios de seguros de vida y pensiones representa un movimiento estratégico en el sector de seguros, añadiendo al portafolio del Emisor dos segmentos de productos con gran potencial en los que actualmente no tiene una participación significativa.

Por lo tanto, el Emisor cree que esta oportunidad representa una excelente propuesta para que continúe agregando activos y negocios, mientras demuestra su fortaleza económica y financiera, solvencia y liquidez, lo que le permite llevar a cabo esta compra.

XXI. GASTOS DE LA EMISIÓN

Los principales gastos estimados relacionados con la emisión y colocación de las Obligaciones Negociables representarían aproximadamente el 0,9% del total de la emisión de las Obligaciones Negociables suponiendo una emisión de las Obligaciones Negociables Clase XVI por US$400.000.000 (Dólares Estadounidenses cuatrocientos millones) y son los siguientes: (i) la comisión de los Colocadores Internacionales(aproximadamente 0,4%); (ii) honorarios de los auditores del Emisor, de los asesores legales del Emisor y los asesores legales de los Colocadores Internacionales y del Agente Colocador Local (aproximadamente 0,31%); (iii) honorarios de los agentes de calificación de riesgo (aproximadamente 0,08%); (iv) aranceles a pagar al organismo de control y otras entidades reguladoras y mercados autorizados ante los cuales se hubiere solicitado la autorización para el listado y/o la negociación de las Obligaciones Negociables (aproximadamente 0,07%) y (v) otros gastos (incluyendo, sin limitación, las publicaciones en medios de difusión Local (aproximadamente 0,03%). Dichos gastos estarán a cargo de Banco Galicia.

XXII. INFORMACIÓN ADICIONAL

a) Carga tributaria

La siguiente descripción es un resumen de las principales consideraciones impositivas en Argentina asociadas con la compra, tenencia y disposición de las Obligaciones Negociables. Esta descripción se incluye únicamente a efectos informativos generales y se basa en las leyes y regulaciones fiscales vigentes en Argentina a la fecha de este Suplemento de Prospecto y está sujeta a cambios. Asimismo, esta descripción no constituye un asesoramiento ni una opinión legal en relación con las operaciones que puedan realizar quienes inviertan en las Obligaciones Negociables, sino una breve descripción de ciertos aspectos (no todos) del sistema tributario argentino relacionados con una emisión de obligaciones negociables.

Se recomienda a los potenciales compradores de Obligaciones Negociables consultar con sus propios asesores fiscales en lo que respecta a las consecuencias impositivas aplicables vinculadas con su condición particular, emergentes de la compra, tenencia y disposición de las Obligaciones Negociables.

Además, aunque este resumen es una interpretación razonable de las leyes vigentes en la fecha de este Suplemento de Prospecto, no puede garantizarse que los tribunales o las autoridades impositivas responsables de la administración de dichas leyes estén de acuerdo con esta interpretación o que no se vayan a introducir modificaciones en dichas leyes.

Impuesto a las ganancias sobre pagos de intereses

Los pagos de intereses respecto de las Obligaciones Negociables estarán exentos del impuesto a las ganancias en Argentina siempre que se emitan de conformidad con el Artículo 36 de la Ley de Obligaciones Negociables (los **"Requisitos del Artículo 36"**) cuando son obtenidas por (a) individuos residentes argentinos, (b) sucesiones indivisas ubicadas en Argentina y (c) no residentes argentinos, que incluyen individuos extranjeros, sucesiones indivisas y entidades, en la medida en que dichos residentes extranjeros no residan en, ni transfieran sus fondos a través de, jurisdicciones no cooperativas. Los Requisitos del Artículo 36 son los siguientes:

1. Se trate de Obligaciones Negociables colocadas por oferta pública, contando para ello con la autorización de la CNV;

2. Los fondos a obtener de la emisión deben ser destinados por el Emisor a uno o más de los siguientes fines: (i) inversiones en activos físicos situados en Argentina; (ii) adquisición de fondos de comercio; (iii) integración de capital de trabajo en Argentina; (iv) refinanciación de pasivos; (v) aportes de capital en sociedades controladas o vinculadas; (vi) adquisiciones de participaciones sociales y/o (vii) financiamiento del giro comercial de su negocio, cuyo producido se aplique exclusivamente a los destinos especificados; y

3. En el tiempo y forma que determine la normativa, el Emisor debe acreditar ante la CNV que los fondos obtenidos por la emisión fueron aplicados a cualquiera de los fines descriptos en el apartado (b).

En caso de que las Obligaciones Negociables no califiquen como exentas, los intereses devengados de las Obligaciones Negociables serían gravados:

(a) a una tasa que varía del 5% al 35% sobre el total de intereses devengados para (a) individuos residentes argentinos y (b) sucesiones indivisas ubicadas en Argentina;

(b) a una tasa del 35%, aplicable sobre una base presunta según lo establecido en el artículo 104 de la Ley del Impuesto a las Ganancias, para (c) residentes extranjeros que no residan en, ni transfieran

sus fondos a través de, jurisdicciones no cooperativas. La presunción de ganancia neta prevista en el Artículo 104, inciso (c), puntos 1 y 2 de la Ley del Impuesto a las Ganancias equivale al 43% o 100%, dependiendo del estado del prestatario y el acreedor.

De conformidad con el artículo 108 de la Ley de Impuesto a las Ganancias, la exención descripta anteriormente no se aplicará a tenedores de Obligaciones Negociables que deban practicar el ajuste por inflación de conformidad con el Título VI de la Ley de Impuesto a las Ganancias -es decir, sociedades anónimas y sociedades de responsabilidad limitada constituidas en Argentina, establecimientos permanentes en Argentina de sociedades extranjeras, etc. (los "**Sujetos Excluidos**").

Los pagos de intereses realizados a Sujetos Excluidos están sujetos a (i) impuesto a las ganancias a una escala progresiva que varía del 25% al 35%, dependiendo de la renta neta acumulada del contribuyente; (ii) régimen general de retención del impuesto a las ganancias establecido por la Resolución General (AFIP) N° 830/2000 ("**Tratamiento Fiscal de Sujetos Excluidos**"). Tales retenciones deben computarse como pago a cuenta del impuesto a las ganancias que debe abonar dichos Sujetos Excluidos.

Incumplimiento de los Requisitos del Artículo 36: Artículo 38 de la Ley de Obligaciones Negociables.

De acuerdo con el Artículo 38 de la Ley de Obligaciones Negociables, cuando el Emisor no cumpla con los Requisitos del Artículo 36, y sin perjuicio de las sanciones que pudieren corresponder de acuerdo con la Ley N° 11.683 (texto ordenado y sus modificaciones), decaerán los beneficios resultantes del tratamiento impositivo previsto en la Ley de Obligaciones Negociables y el Emisor será responsable del pago de los impuestos que hubieran correspondido al inversor. En este caso, el Emisor deberá tributar, en concepto de impuesto a las ganancias, la tasa impositiva marginal máxima de 35% sobre el total de las rentas devengadas en favor de los inversores. LA AFIP dictó la Resolución General N° 1516/2003, modificada, mediante la cual implementó el mecanismo de pago del Impuesto a las Ganancias por el Emisor en el supuesto de que se considere que no cumplió con los Requisitos del Artículo 36.

Ganancia de Capital

De conformidad con el inciso u) del Artículo 26 de la Ley de Impuesto a las Ganancias, los resultados provenientes de la compraventa, cambio, permuta o disposición de Obligaciones Negociables que cumplan con los Requisitos del Artículo 36 están exentos del Impuesto a las Ganancias para los beneficiarios del exterior en la medida que tales beneficiarios no residan en jurisdicciones no cooperantes y los fondos invertidos no provengan de jurisdicciones de ese tipo (https://www.afip.gob.ar/jurisdiccionesCooperantes/no-cooperantes/periodos.asp). En el caso de una venta u otra disposición de Obligaciones Negociables que no califiquen como exentas, los residentes extranjeros que no residan en, ni transfieran sus fondos a través de, jurisdicciones no cooperativas serán gravados al 15% sobre el resultado neto de la venta de valores en moneda extranjera. Para el residente extranjero que resida en o canalice sus fondos a través de una jurisdicción no cooperativa, se aplicará la tasa del 35% prevista en el Artículo 102 de la Ley del Impuesto a las Ganancias sobre la base presuntiva del 90% prevista en el inciso i) del Artículo 104 de dicha ley.

Asimismo, los resultados provenientes de operaciones de compraventa, cambio, permuta o disposición de Obligaciones Negociables que coticen en bolsas o mercados de valores autorizados por la CNV obtenidos por personas humanas residentes y sucesiones indivisas radicadas en Argentina están exentos del Impuesto a las Ganancias. En el caso de una venta u otra disposición de Obligaciones Negociables que no califiquen como exentas, la ganancia de fuente argentina será gravada al 15% sobre el resultado neto de la venta de valores en moneda extranjera.

Los Sujetos Excluidos están sujetos al Tratamiento Fiscal de Sujetos Excluidos para las ganancias de capital resultantes de dichas operaciones de conformidad con la normativa tributaria argentina.

Impuesto sobre los Bienes Personales

Las personas humanas residentes y las sucesiones indivisas radicadas en Argentina o en exterior deben incluir valores mobiliarios tales como las Obligaciones Negociables para determinar sus obligaciones fiscales a los efectos de la tributación del impuesto sobre los bienes personales.

Para las personas humanas residentes y las sucesiones indivisas radicadas en Argentina, el impuesto se aplica sobre todos los activos ubicados en el país o en el exterior al 31 de diciembre de cada año a alícuotas que difieren de acuerdo con el valor de los activos gravados.

Este impuesto se calculará aplicando la tasa impositiva correspondiente sobre el valor de mercado de las Obligaciones Negociables (en caso de que estén cotizando en bolsa) o sobre el costo de adquisición más los intereses devengados y no pagados y las diferencias de cambio (en caso de que ya no estén cotizando en bolsa).

Para los contribuyentes residentes en el país, el impuesto se calcula sobre el valor total de los activos sujetos al impuesto, excluyendo acciones y participaciones en empresas, a tasas progresivas que oscilan entre el 0,50% y el 1,50% para el período fiscal 2023. Estas tasas progresivas serán: (i) del 0,50% al 1,25% para el período fiscal 2024; (ii) del 0,50% al 1% para el período fiscal 2025; (iii) del 0,50% al 0,75% para el período fiscal 2026; y (iv) 0,25% para el período fiscal 2027. Para estos contribuyentes, el mínimo no imponible se establece en Ps. 100.000.000 para el año fiscal 2023. El umbral mínimo y los montos de los tramos impositivos se actualizarán anualmente en función de la variación anual del IPC.

Con respecto a las personas humanas residentes o sucesiones indivisas que no son residentes argentinos, solo estarán sujetos a tributación sobre el valor de sus activos ubicados en Argentina (incluidas las Obligaciones Negociables) a una tasa del 0,5%. En este caso, no corresponde el ingreso del impuesto sobre los bienes personales si su importe es igual o inferior a $255,75. Si bien los valores, tales como las Obligaciones Negociables, mantenidos por personas humanas que residen o sucesiones indivisas radicadas fuera de Argentina técnicamente se encontrarían alcanzados por el impuesto a los bienes personales de acuerdo con las normas aplicables, no se ha establecido un mecanismo para el cobro de dicho impuesto con respecto a dichos títulos en casos donde no existe un sujeto local domiciliado o ubicado en Argentina que detente la posesión, custodia o depósito de las Obligaciones Negociables.

En el caso de obligaciones negociables bajo la Ley de Obligaciones Negociables de titularidad de sociedades, cualquier otra entidad legal, establecimientos estables, patrimonios de afectación o explotaciones, domiciliados, radicados o ubicados en el exterior, en países que no aplica regímenes de registro para valores privados, la ley presume, sin admitir prueba en contrario, que las obligaciones negociables pertenecen a personas físicas domiciliadas o sucesiones indivisas radicadas en la Argentina y, por lo tanto, que se encuentran sujetas al impuesto sobre bienes personales.

Esta presunción no se aplica: (i) de acuerdo con la ley del impuesto, cuando los titulares directos de las Obligaciones Negociables son compañías de seguros, sociedades de inversión con número de acciones variable, cajas de jubilaciones, bancos o entidades financieras cuya casa matriz fue constituida en un país cuyo banco central o autoridad equivalente ha adoptado las normas internacionales sobre supervisión bancaria establecidas por el Comité de Basilea; y (ii) de acuerdo con el Decreto N° 127, los títulos valores cuentan con una autorización de oferta pública otorgada por la CNV y son negociables en bolsas de comercio o mercados de Argentina o del exterior. En este caso, el Emisor no deberá actuar como contribuyente sustituto bajo el impuesto a los bienes personales, siempre que proporcione, cuando sea solicitado por la AFIP, copia de la resolución otorgando la oferta pública de las Obligaciones Negociables y prueba de su validez al 31 de diciembre del año al que corresponda la liquidación del impuesto, ambas certificadas por la CNV. Si la AFIP considera que los documentos aportados no prueban la existencia de la autorización de oferta pública de la CNV y la autorización de cotización en mercados de valores en el país o en el exterior, el Emisor será responsable del pago del impuesto sobre los bienes personales.

Impuesto al Valor Agregado

Los pagos de intereses realizados en relación con las Obligaciones Negociables también estarán exentos del impuesto al valor agregado cuando las Obligaciones Negociables cumplan con los Requisitos del

Artículo 36. Además, mientras las Obligaciones Negociables cumplan los Requisitos del Artículo 36, cualquier beneficio relacionado con la oferta, suscripción, colocación, transferencia, amortización y cancelación de las Obligaciones Negociables estará exento del impuesto al valor agregado en Argentina.

De acuerdo con la Ley N° 23.349, la transferencia de obligaciones negociables está exenta de IVA incluso si no se cumplen los Requisitos del Artículo 36.

Impuesto sobre los débitos y créditos en cuentas bancarias

La Ley N° 25.413, con sus modificatorias, establece, con excepciones, un impuesto aplicable sobre los débitos y créditos en cuentas corrientes abiertas en entidades financieras en Argentina y sobre otras operatorias que reemplacen el uso de dichas cuentas bancarias. La alícuota general es del 0,6% sobre cada débito y crédito. Podrán aplicarse alícuotas del 1,2% sobre ciertas transferencias de dinero que no se efectúen a través de cuentas bancarias, mientras que ciertas transacciones podrían estar sujetas a una tasa menor del 0,075%.

El 33% del impuesto pagado sobre los débitos y créditos gravados a la alícuota del 0,6% y la alícuota del 1,2% podrá ser utilizado como crédito contra el impuesto a las ganancias.

Si se aplican tasas menores, el crédito disponible se reduciría al 20%. El monto excedente no podrá ser computado como pago a cuenta de otros impuestos ni transferido a favor de terceros, solamente podrá ser transferido, hasta su agotamiento, a otros períodos fiscales de los citados impuestos.

No existen exenciones que prevean la inaplicabilidad de este impuesto sobre los pagos, incluidos los débitos y créditos, los intereses o los resultados de las ventas de títulos privados.

De acuerdo con el Artículo 10 del Decreto N° 380/2001, están exentos del impuesto, entre otras operaciones, los débitos y créditos correspondientes a cuentas utilizadas en forma exclusiva para las operaciones inherentes a su actividad específica y los giros y transferencias de los que sean ordenantes con igual finalidad, por los mercados autorizados por la CNV y sus respectivos agentes, las bolsas de comercio que no tengan organizados mercados de valores, así como los bancos y entidades de liquidación y compensación de operaciones, autorizadas por la CNV.

Las transferencias en cuentas corrientes especiales están exentas del impuesto (Comunicación "A" 3250 del BCRA) cuando sean abiertas en entidades extranjeras y se utilicen exclusivamente para la realización de inversiones financieras en Argentina (véase Artículo 10, inciso (s) del Anexo del Decreto N° 380/2001).

Impuesto de Sellos

Se trata de un tributo local que, en consecuencia, es establecido de forma independiente por la Ciudad Autónoma de Buenos Aires y por cada provincia del país.

Algunas provincias, siguiendo las disposiciones del Artículo 35 de la Ley de Obligaciones Negociables, han adoptado exenciones específicas para contratos de suscripción y emisión de Obligaciones Negociables.

En la Ciudad de Buenos Aires están exentos de este impuesto todos los actos, contratos y operaciones, incluyendo entregas o recepciones de dinero, relacionados con la emisión, suscripción, colocación y transferencia de obligaciones negociables, emitidas conforme el régimen de las Leyes 23.576 y 23.962 (con sus modificatorias). Esta exención comprenderá a los aumentos de capital que se realicen para la emisión de acciones a entregar, por conversión de las Obligaciones Negociables, como así también a la constitución de todo tipo de garantías personales o reales a favor de inversores o terceros que garanticen la emisión, sean anteriores, simultáneas o posteriores a la misma.

Asimismo, el Código Fiscal de la Ciudad de Buenos Aires exime del impuesto a todos los instrumentos, actos y operaciones de cualquier naturaleza, incluyendo entregas y recepciones de dinero, vinculados y/o necesarios para posibilitar la emisión de títulos valores representativos de deuda de sus emisoras y

cualesquiera otros títulos valores destinados a oferta pública en los términos de la Ley de Mercados de Capital, por parte de sociedades o fideicomisos financieros autorizados por la CNV a hacer oferta pública de dichos títulos valores. Esta exención ampara los instrumentos, actos, contratos, operaciones y garantías vinculadas con las emisiones mencionadas precedentemente, sean aquellos anteriores, simultáneos, posteriores o renovaciones de estos últimos.

Esta exención no se aplica si en un plazo de 90 días corridos no se solicita la autorización para la oferta pública ante la CNV y/o si la colocación de los mismos no se realiza en un plazo de 180 días corridos a partir de ser concedida la autorización de la CNV.

En la Ciudad de Buenos Aires, se encuentran asimismo exentos del Impuesto de Sellos los actos relacionados con la negociación de títulos valores debidamente autorizados para su oferta pública por la CNV, siempre que la colocación se lleve a cabo dentro de un plazo de 180 días corridos a partir del otorgamiento por la CNV de la autorización solicitada.

En la Provincia de Buenos Aires están exentos de este impuesto todos los actos, contratos y operaciones, incluyendo entregas o recepciones de dinero, relacionados con la emisión, suscripción, colocación y transferencia de obligaciones negociables, emitidas conforme el régimen de las Leyes 23.576 y 23.962 (con sus modificatorias). Esta exención también comprenderá a los aumentos de capital que se realicen para la emisión de acciones a entregar, por conversión de las obligaciones negociables, como así también todo tipo de garantías personales o reales establecidas a favor de inversores o terceros que garanticen la emisión, sean anteriores, simultáneas o posteriores a la misma.

También se exime del impuesto a todos los instrumentos, actos y operaciones de cualquier naturaleza, incluyendo entregas y recepciones de dinero, vinculados y/o necesarios para posibilitar incrementos de capital, emisiones de títulos valores por el Emisor sujetos al régimen de oferta pública en los términos de la Ley N° 17.811, con la autorización de la CNV. Esta exención también comprende instrumentos, actos, contratos, operaciones y garantías vinculadas con aumentos de capital y/o las emisiones antes mencionadas.

También están exentos del impuesto en la Provincia de Buenos Aires los actos relacionados con la negociación de títulos valores autorizados para su oferta pública por la CNV.

No obstante, las dos últimas exenciones quedan sin efecto si en un plazo de 90 días corridos desde la emisión no se publica la autorización para la oferta pública de dichos títulos valores ante la CNV y/o si la colocación de los mismos no se realiza en un plazo de 180 días corridos a partir de ser concedida la autorización de la CNV.

Impuesto sobre los Ingresos Brutos

El impuesto sobre los ingresos brutos es recaudado por las provincias y la Ciudad Autónoma de Buenos Aires y grava la ganancia bruta de sujetos que desarrollan actividades económicas con fines de lucro dentro del territorio de esas jurisdicciones. Los intereses de las Obligaciones Negociables están generalmente exentos del impuesto sobre los ingresos brutos siempre que sea de aplicación la exención respecto del impuesto a las ganancias.

Tanto la Ciudad Autónoma de Buenos Aires como la Provincia de Buenos Aires establecen que todo ingreso bruto proveniente de una transacción que involucra Obligaciones Negociables en virtud de la Ley de Obligaciones Negociables, así como el cobro de intereses devengados y el valor de venta en caso de una transferencia, estará exento del impuesto sobre los ingresos brutos mientras le sea de aplicación la exención respecto del impuesto a las ganancias. Las actividades desarrolladas por agentes de bolsa y por todo tipo de intermediarios no están alcanzadas por esta excepción.

Por estos motivos, se recomienda a los potenciales compradores de Obligaciones Negociables que residan en Argentina analizar el eventual impacto del impuesto sobre los ingresos brutos en base a las disposiciones de las leyes provinciales aplicables dependiendo de su lugar de residencia y actividad económica.

Tasa de Justicia

En el caso de que fuera necesario instituir procedimientos de ejecución con relación a las Obligaciones Negociables en la Argentina, se aplicará una tasa de justicia (actualmente del orden del 3% y 1,5% en el caso de juicios de herencia, entre otros) sobre el monto de cualquier reclamo iniciado ante los Tribunales Nacionales con asiento en la Ciudad Autónoma de Buenos Aires.

Otros impuestos

A nivel federal, la transmisión gratuita de bienes a herederos, donatarios, legatarios o causahabientes no se encuentra gravada. Los suscriptores de las Obligaciones Negociables no están alcanzados por ningún impuesto a la transmisión gratuita de valores negociables, registro o impuestos similares.

En el ámbito provincial, bajo la Ley N° 14.044 la Provincia de Buenos Aires (la "Pcia. de Bs. As.") creó un impuesto a la transmisión gratuita de bienes ("**ITGB**"). Sus principales características son las siguientes:

a. El ITGB grava todo enriquecimiento derivado de transferencias gratuitas, incluyendo herencias, donaciones, anticipos de herencia y cualquier otra transacción que resulte en una transferencia de riqueza gratuita.

b. Los sujetos alcanzados por este impuesto son las personas humanas y jurídicas beneficiarias de una transmisión gratuita de bienes;

c. En el caso de los contribuyentes domiciliados en la Prov. de Bs. As., el ITGB aplica sobre el monto total del enriquecimiento gratuito, tanto por los bienes situados en la Prov. de Bs. As. como fuera de ella. En tanto que, para los sujetos domiciliados fuera de la Prov. de Bs. As., el ITGB es aplicable únicamente sobre el enriquecimiento gratuito originado por la transmisión de bienes situados en dicha jurisdicción.

d. Se considerarán situados en la Prov. de Bs. As., entre otros supuestos, (i) los títulos y las acciones, cuotas o participaciones sociales y otros valores mobiliarios representativos de su capital, emitidos por entes públicos o privados y por sociedades, cuando éstos estuvieren domiciliados en la Pcia. de Bs. As., (ii) los títulos que se encuentren en la Prov. de Bs. As. al tiempo de la transmisión, emitidos por entes domiciliados en otro lugar;

e. Se encuentran exentas del ITGB las transmisiones gratuitas de activos cuando su total en conjunto es equivalente o inferior a $2.038.752, suma que se eleva a $8.488.486 o transferencias que involucren a padres, hijos y cónyuges (estos montos pueden variar de un año a otro, de acuerdo con lo que establece la ley tributaria anual);

f. En cuanto a las alícuotas aplicables, existe una escala progresiva del 1,603% al 9,513% dependiendo del grado de parentesco y de la base imponible involucrada.

En lo que respecta a la existencia de un impuesto sobre transferencias gratuitas en otras jurisdicciones provinciales, el análisis deberá considerar específicamente la legislación de cada provincia a partir de la fecha de la transferencia.

Ingresos de fondos provenientes de jurisdicciones no cooperantes o jurisdicciones de baja o nula tributación.

El Artículo 19 de la Ley de Impuesto a las Ganancias (t.o. por Decreto N° 824/2019) define a las "jurisdicciones no cooperantes" como aquellos países o jurisdicciones que no tienen en vigencia con el Gobierno Argentino un tratado para el intercambio de información sobre cuestiones tributarias o para evitar la doble imposición internacional con una cláusula amplia para el intercambio de información. Asimismo, se prevé que aquellos países que, a pesar de tener un acuerdo de este tipo en vigor, no cumplen efectivamente con el intercambio de información deben también ser considerados como no cooperantes.

El Artículo 24 del Decreto N° 862/2019, que reglamenta la Ley de Impuesto a las Ganancias, establece un listado de jurisdicciones no cooperantes y dispone además que la AFIP deberá informar al Ministerio de Hacienda cualquier novedad que justifique una modificación en dicho listado a los fines de su actualización. El listado actual de jurisdicciones no cooperantes se encuentra disponible en este enlace: https://www.afip.gob.ar/jurisdiccionesCooperantes/no-cooperantes/periodos.asp.

Asimismo, el Artículo 20 de la Ley de Impuesto a las Ganancias (t.o. por Decreto N° 824/2019) establece que cualquier referencia efectuada a "jurisdicciones de baja o nula tributación", deberá entenderse referida a aquellos países, dominios, jurisdicciones, territorios, estados asociados o regímenes tributarios especiales que establezcan una tributación máxima a la renta empresaria inferior al sesenta por ciento (60%) de la alícuota contemplada en el inciso a) del artículo 73 de dicha ley.

Por su parte, el Artículo 82 de la Ley N° 27.430 establece que, a los efectos previstos en las normas legales y reglamentarias, toda referencia efectuada a "países de baja o nula tributación" o "países no considerados 'cooperadores a los fines de la transparencia fiscal'", deberá entenderse que hace alusión a "jurisdicciones no cooperantes o jurisdicciones de baja o nula tributación", en los términos dispuestos por la Ley de Impuesto a las Ganancias.

De acuerdo con la presunción legal contemplada en el artículo 18.2 de la Ley N° 11.683 (con sus modificatorias), los fondos provenientes de jurisdicciones no cooperantes o de jurisdicciones de baja o nula tributación serán gravados de la siguiente forma:

a) con el impuesto a las ganancias, aplicado al 110% del monto de los fondos transferidos.

b) con el impuesto al valor agregado, aplicado al valor estimado de las operaciones imponibles omitidas (se utilizará como base de cálculo el 110% del monto de los fondos recibidos).

Si bien el significado del concepto de "ingresos de fondos provenientes" no resulta claro, podría interpretarse como cualquier transferencia de fondos:

a) desde una cuenta en un país de baja o nula tributación o no cooperante o desde una cuenta bancaria abierta fuera de un país de baja o nula tributación o no cooperante pero cuyo titular sea una entidad localizada en un país de baja o nula tributación o no cooperante.

b) a una cuenta bancaria ubicada en Argentina o a una cuenta bancaria abierta fuera de Argentina pero cuyo titular sea un sujeto residente en Argentina a los efectos fiscales.

El tomador o receptor local de los fondos podrá refutar esta presunción legal demostrando fehacientemente a la AFIP que los fondos se originaron en actividades efectivamente realizadas por el contribuyente o por terceros argentinos en dichas jurisdicciones o que provienen de colocaciones de fondos oportunamente declarados.

Regímenes provinciales de percepción sobre créditos en cuentas bancarias

Distintos fiscos provinciales (por ejemplo, Ciudad Autónoma de Buenos Aires, Corrientes, Córdoba, Tucumán, Provincia de Buenos Aires, Salta, entre otros) han establecido un régimen de percepción del impuesto sobre los ingresos brutos que resulta aplicable a los créditos que se produzcan en las cuentas abiertas en entidades financieras, cualquiera sea su especie y/o naturaleza, quedando comprendidas la totalidad de las sucursales, cualquiera sea el asiento territorial de las mismas.

Estos regímenes se aplican a aquellos contribuyentes que se encuentran en el padrón que provee mensualmente la Dirección de Rentas de cada jurisdicción.

Las alícuotas a aplicar dependen de cada uno de los fiscos con un rango que puede llegar actualmente al 5,0%.

Las percepciones sufridas bajo estos regímenes constituyen un pago a cuenta del impuesto sobre los ingresos brutos para aquellos sujetos que son pasibles de las mismas.

Convenios para evitar la doble imposición.

En caso de ser aplicable un convenio para evitar la doble imposición, las consideraciones impositivas incluidas en este documento podrían variar.

Argentina tiene tratados para evitar la doble imposición con varios países, que pueden consultarse en el siguiente enlace: https://www.afip.gob.ar/convenios-internacionales/materia/convenios-para-evitar-la-doble-imposicion.asp.

EL RESUMEN PRECEDENTE NO CONSTITUYE UN ANÁLISIS COMPLETO DE TODAS LAS CONSECUENCIAS IMPOSITIVAS EN ARGENTINA RELACIONADAS CON LA TITULARIDAD DE LAS OBLIGACIONES NEGOCIABLES. SE RECOMIENDA A LOS TENEDORES Y POTENCIALES COMPRADORES DE LAS OBLIGACIONES NEGOCIABLES CONSULTAR A SUS ASESORES FISCALES SOBRE LAS CONSECUENCIAS IMPOSITIVAS DERIVADAS DE SU SITUACIÓN PARTICULAR.

b) Controles de cambio

El siguiente cuadro muestra los tipos de cambio máximo, mínimo, promedio y de fin de período del Dólar para los períodos indicados, expresados en Pesos por Dólar y no ajustados por inflación, publicados por el BCRA. Los promedios anuales que se presentan a continuación se basan en la cotización de cierre del último día de cada mes. Los promedios mensuales que se presentan a continuación se basan en cotizaciones de cierre diarias. No se puede garantizar que el peso no se deprecie nuevamente en el futuro. El Banco de la Reserva Federal de Nueva York no reporta tasa de compra de Pesos al mediodía.

	Tipos de cambio			
	Máximo	**Mínimo**	**Promedio[1]**	**Fin del Período**
2019	60,0033	37,0350	48,2423	59,8950
2020	58,8152	84,1450	70,5941	84,1450
2021	102,7500	84,7033	95,1615	102,7500
2022	177,1283	103,0400	130,8089	177,1283
2023	808,4833	361,0250	641,9947	808,4833
Enero 2024	826,2500	810,6500	818,3455	826,2500
Febrero 2024	845,2500	826,8500	834,9140	842,2500
Marzo 2024	857,4167	842,7500	850,3377	857,4167
Abril 2024	876,7500	861,2500	868,9583	876,7500
Mayo 2024	895,2500	878,2500	886,8636	895,2500
Junio 2024	911,7500	896,4167	903,7794	911,7500
Julio 2024	932,7500	914,5000	923,7652	932,7500
Agosto 2024	952,8333	933,4167	942,9204	952,8333
Septiembre 2024[2]	967,9167	952,7500	960,4491	967,9167

1. Representa el promedio de los tipos de cambio del último día de cada mes durante el período. Para los meses de 2023 y 2024, el promedio se calcula utilizando los tipos de cambio diarios de cada mes respectivo.
2. Hasta el 25 de septiembre, 2024.

El 1 de septiembre de 2019, el Gobierno Nacional, mediante Decreto N° 609/19 (modificado posteriormente por el Decreto N° 91/19 de fecha 28 de diciembre de 2019), estableció ciertos controles y restricciones

sobre la adquisición, venta y transferencia de divisas, aplicables tanto a personas físicas como personas jurídicas en Argentina. Este decreto también facultó al BCRA a establecer reglamentaciones que eviten "prácticas y operaciones tendientes a eludir, a través de títulos públicos u otros instrumentos", las restricciones establecidas por el decreto. En cumplimiento de dicho decreto, el BCRA ha adoptado desde su entrada en vigencia una serie de medidas que regulan el acceso al mercado oficial de cambios o "Mercado Libre de Cambios" (en adelante, indistintamente el "**MC**", el "**MLC**", el "**Mercado de Cambios**" o el "**Mercado de FX**"), todas ellas incluidas en el Texto Ordenado de las Normas sobre Exterior y Cambios (y sus modificatorias y/o complementarias, el "**Marco Regulatorio Cambiario**").

Ingresos de fondos

El Marco Regulatorio Cambiario establece la obligación de ingresar al país por el Mercado de Cambios, liquidar al tipo de cambio oficial y depositar en cuentas bancarias locales, dentro de ciertos plazos específicos, y sujeto a ciertas condiciones los fondos obtenidos de operaciones de exportación de servicios, operaciones de exportación de bienes, venta de activos no financieros no producidos a partes extranjeras, y fondos originados en un endeudamiento financiero con el exterior únicamente si el residente local necesita cancelar servicios de capital e intereses del financiamiento a través del Mercado de Cambios.

Asimismo, si los residentes locales firman la Declaración Jurada los fondos recibidos en el exterior por cobros de préstamos, depósitos a plazo fijo o ventas de cualquier tipo de activos (por ejemplo, acciones, títulos valores, bienes, entre otros) también serán repatriados siempre que: (i) dichos préstamos, depósitos o activos hayan sido otorgados, constituidos o adquiridos con posterioridad al 28 de mayo de 2020, (ii) el residente local hubiera firmado las Declaraciones Juradas (conforme se define más adelante), y (iii) no exista excepción a la obligación de liquidación.

Egresos de fondos

El Marco Regulatorio Cambiario establece ciertas limitaciones y regulaciones al acceso al Mercado de Cambios al tipo de cambio oficial en relación con el pago de servicios en el exterior, el pago de importaciones de bienes, el pago de dividendos y utilidades, la amortización de préstamos, etc. Los requisitos necesarios dependerán de cada operación en particular. Se requerirá la previa conformidad del BCRA cuando no se cumplan los requisitos necesarios aplicables. A continuación, se detalla la normativa más importante:

Requisitos generales

Como regla general, a fin de permitir el acceso al Mercado de Cambios para realizar pagos en el exterior al tipo de cambio oficial, las entidades financieras deben requerir a sus clientes la presentación de una declaración jurada indicando el cumplimiento del Régimen Regulatorio Cambiario. En este sentido, la empresa local debe presentar ciertas declaraciones juradas en los términos del punto 3.16 del Texto Ordenado de las Normas sobre Exterior y Cambio (las "**Declaraciones Juradas**").

En dichas Declaraciones Juradas, el cliente debe manifestar, en términos generales:

- El cliente debe declarar que la totalidad de sus tenencias en moneda extranjera en el país se encuentran depositadas en cuentas en entidades financieras y que no posee "activos externos líquidos disponibles" (incluyendo CEDEARs) por un valor superior a US$100.000;

- El cliente debe declarar el compromiso de liquidar al tipo de cambio oficial, dentro de los 5 días hábiles de su puesta a disposición, aquellos fondos que reciba en el exterior originados en el cobro de préstamos, depósitos a plazo fijo o de la venta de cualquier tipo de activo, cuando el activo hubiera sido adquirido, el depósito constituido o el préstamo otorgado con posterioridad al 28 de mayo de 2020; y

- El cliente debe declarar que, en el día en que solicita el acceso al MLC y en los 90 días calendario previos (este plazo límite es aplicable para las transacciones realizadas después de la fecha en la

que Comunicación "A" 8108 entre en vigencia. Para las declaraciones juradas firmadas antes de esa fecha, el plazo aplicable es de 180 días corridos para las transacciones realizadas con valores sujetos a legislación extranjera, y de 90 días corridos para las transacciones realizadas con valores sujetos a legislación argentina) el cliente no ha concertado las siguientes operaciones (las "**Transacciones de Títulos**"): (a) ventas en el país de títulos valores con liquidación en moneda extranjera; (b) canjes de títulos valores emitidos por residentes por activos externos; (c) transferencias de títulos valores a entidades depositarias del exterior; (d) adquisición en el país de títulos valores emitidos por no residentes con liquidación en pesos; (e) adquisición de CEDEARs; (f) adquisición de títulos valores representativos de deuda privada emitida en jurisdicción extranjera; (g) entrega de fondos en moneda local u otros activos locales (excepto fondos en moneda extranjera depositados en entidades financieras locales) a cualquier persona humana o jurídica, residente o no residente, vinculada o no, recibiendo como contraprestación previa o posterior, de manera directa o indirecta, por sí misma o a través de una entidad vinculada, controlada o controlante, activos externos, criptoactivos o títulos valores depositados en el exterior.

- El cliente debe declarar que, en el día en que solicite acceso al MLC, y durante los siguientes 90 días calendario (este plazo es aplicable para las transacciones realizadas después de la fecha en la que Comunicación "A" 8108 entre en vigencia. Para las declaraciones juradas firmadas antes de esa fecha, el plazo aplicable es de 180 días corridos para las transacciones realizadas con valores sujetos a legislación extranjera, y de 90 días corridos para las transacciones realizadas con valores sujetos a legislación argentina), no llevará a cabo ninguna de las Transacciones de Títulos.

- El cliente debe declarar el detalle de las personas que ejerzan control directo sobre él y las entidades legales que formen parte del mismo grupo económico, de conformidad con las disposiciones establecidas en las Secciones 1.2.1.1 y 1.2.2.1 de las regulaciones sobre Grandes Exposiciones al Crédito de Riesgo (Grandes Exposiciones al Crédito de Riesgo) del BCRA.

- El cliente debe declarar que, en los últimos 90 días corridos (esta fecha límite es aplicable para las transacciones realizadas después después de la fecha en la que Comunicación "A" 8108 entre en vigencia. Para las declaraciones juradas firmadas antes de esa fecha, el plazo aplicable es de 180 días calendario), no ha entregado fondos en moneda local ni otros activos líquidos locales a dichas personas, excepto fondos en moneda extranjera depositados en instituciones financieras locales y para aquellos directamente asociados con transacciones habituales entre residentes para la adquisición de bienes o servicios. Estos requisitos se considerarán cumplidos si: (a) El cliente presenta una declaración jurada en la que indique que en ese día y en los últimos 90 días corridos (esta fecha límite es aplicable para las transacciones realizadas después después de la fecha en la que Comunicación "A" 8108 entre en vigencia. Para las declaraciones juradas firmadas antes de esa fecha, el plazo aplicable es de 180 días corridos) no ha entregado ni moneda local ni activos locales, excepto fondos en moneda extranjera mantenidos en una cuenta bancaria local, a ninguna persona o entidad legal, salvo cuando esos activos locales y/o moneda local se entregaron en el curso ordinario del negocio; (b) Cada uno de los accionistas controladores y entidades legales que forman parte del mismo grupo económico presentan ciertas declaraciones juradas adicionales establecidas en el Marco Regulatorio de Cambios.

Requisitos particulares para el pago de nuevas emisiones de valores de deuda

Acceso al MLC para el pago de capital e intereses de valores de deuda denominados y registrados públicamente en el extranjero cuando el deudor haya liquidado a través del MLC un monto equivalente al valor nominal de la deuda externa.

Requisitos particulares para el pago de endeudamiento financiero offshore.

Respecto al endeudamiento financiero offshore, las entidades financieras solo podrán otorgar acceso al Mercado de Cambios al tipo de cambio oficial siempre que se cumplan varios requisitos. En resumen: (i) los fondos desembolsados a partir del 1 de septiembre de 2019 deben haber ingresado a Argentina a través

del Mercado de Cambios, convertidos a moneda local al tipo de cambio oficial y depositados en cuentas bancarias locales; (ii) la transacción debe haberse declarado al BCRA a través del régimen informativo aplicable; (iii) el pago no se realiza a una empresa relacionada offshore (salvo en algunos casos); (iv) el pago se realiza a su vencimiento (es decir, no más de 3 días antes, salvo en algunos casos); y (v) se cumplen todos los requisitos generales aplicables y se respeta la Declaración Jurada.

En relación con el endeudamiento financiero offshore donde el acreedor es una entidad relacionada, se debe solicitar aprobación previa del BCRA para pagar el capital (en la medida en que se haya otorgado antes del 2 de octubre de 2020) y los intereses de dichas deudas financieras, al menos hasta el 31 de diciembre de 2024, a menos que este plazo se amplíe (tenga en cuenta que este plazo se ha extendido varias veces hasta ahora). El requisito de aprobación previa del BCRA para pagar el capital no será aplicable (y el financiamiento podría reembolsarse en la fecha de vencimiento, siempre que no haya cambios regulatorios relevantes) cuando: (i) los fondos desembolsados bajo un préstamo intercompany hayan ingresado a Argentina y se hayan convertido en Pesos a través del Mercado de Cambios después del 2 de octubre de 2020; (ii) la deuda tenga un plazo promedio de no menos de 2 años; y (iii) se cumplan el resto de los requisitos establecidos por la normativa. Existen otras excepciones específicas establecidas en las regulaciones.

Requisitos particulares para el pago de importación de bienes o servicios.

El 13 de diciembre de 2023, el BCRA estableció un nuevo esquema para los pagos transfronterizos de importaciones de bienes y servicios provistos por no residentes y estableció dos estructuras de pago diferentes: (i) el pago de la deuda comercial por importaciones de bienes con registro de ingreso aduanero o por servicios prestados o devengados con anterioridad al 13 de diciembre de 2023 (el "**Stock de Deuda**"); y (ii) por obligaciones contraídas en o a partir de esa fecha específica (la "**Nueva Deuda**").

Para pagos vinculados con el Stock de Deuda, el acceso al Mercado de Cambios está sujeto a la previa conformidad del BCRA (con excepciones limitadas). No obstante, los clientes tendrán la posibilidad de suscribir títulos valores denominados "*Bonos para la Reconstrucción de una Argentina Libre*" (BOPREAL) para el pago del Stock de Deuda, y para ciertos pagos de dividendos y utilidades. En ese contexto, los clientes pueden utilizar los fondos recibidos al vencimiento de estos títulos para acceder al Mercado de Cambios para la cancelación del Stock de Deuda, siempre que se cumplan todos los requisitos pertinentes.

Por otro lado, el acceso al Mercado de Cambios para el pago de Nueva Deuda será posible sin necesidad de aprobación previa del BCRA, cuando, además de los otros requisitos regulatorios aplicables, se verifique que el pago cumple con el cronograma establecido por el BCRA, que dependerán del tipo de bienes:

Requisitos particulares para los pagos de moneda extranjera entre residentes

El acceso al MLC para el pago de deudas y otras obligaciones en moneda extranjera entre residentes, contratadas a partir del 1 de septiembre de 2019, está prohibido. Sin embargo, establece como excepciones la cancelación, a partir de su vencimiento, del principal y los intereses de ciertas transacciones establecidas en el Marco Regulatorio de Cambios.

Requisitos particulares para los pagos de dividendos y utilidades

Como regla general, se requiere la conformidad del BCRA para acceder al Mercado de Cambios para el pago de dividendos y utilidades. Existen pocas situaciones en donde no resulta necesaria la conformidad del BCRA para transferir este tipo de pagos (si bien, en la mayoría de los casos, los montos que el cliente está facultado a pagar son limitados).

No se requiere la conformidad del BCRA para llevar a cabo operaciones de cambio para realizar este tipo de pagos a no residentes al tipo de cambio oficial, siempre que se cumplan entre otros, los siguientes requisitos: (i) las utilidades y dividendos correspondan a balances cerrados y auditados; (ii) el pago se realice de conformidad con los documentos societarios correspondientes; (iii) el monto total de las transferencias por este concepto que se cursen a partir del 17 de enero de 2020 no podrá superar el 30% del

valor de los nuevos aportes de inversión directa extranjera en empresas locales que hayan ingresado y se hayan liquidado a través del MLC a partir de la fecha mencionada; (iv) el acceso al Mercado de Cambios debe ocurrir luego de transcurrido un período de 30 días corridos a partir de la liquidación del último aporte que se tenga en cuenta para cumplir con el requisito antes mencionado; y (v) la empresa debe acreditar la capitalización definitiva de los aportes. Existen otras alternativas establecidas por el Texto Ordenado de las Normas sobre Exterior y Cambios.

Acceso al MLC por parte de no residentes

La aprobación previa del BCRA para que los no residentes accedan al MLC para la compra de moneda extranjera, con las excepciones siguientes: (a) organizaciones y entidades internacionales que desempeñan funciones de agencias oficiales de crédito a la exportación; (b) representaciones diplomáticas y personal consular y diplomático acreditado en el país para transferencias realizadas en el ejercicio de sus funciones; (c) representantes de tribunales, autoridades u oficinas, misiones especiales, comisiones u organizaciones bilaterales establecidas por Tratados o Acuerdos Internacionales a los que la República Argentina sea parte, siempre que las transferencias se realicen en el ejercicio de sus funciones; (d) transferencias al exterior en nombre de personas beneficiarias de jubilaciones y/o pensiones pagadas por la Administración Nacional de la Seguridad Social ("**ANSES**"), por un monto de hasta el que haya sido pagado por dicha agencia en el mes calendario y siempre que la transferencia se realice a una cuenta bancaria a nombre del beneficiario en su país de residencia registrado; (e) compra de moneda extranjera (en efectivo) por no residentes para gastos de turismo y viaje, hasta un monto máximo de U.S.$100, siempre que la entidad financiera pueda verificar en el sistema en línea implementado por el BCRA que el cliente ha liquidado un monto igual o mayor al monto a comprar en los 90 días previos a la transacción; (f) transferencias a cuentas bancarias offshore de personas beneficiarias de pensiones otorgadas por el Estado Nacional conforme a las Leyes N° 24.043, 24.411, 25.914 y leyes complementarias; y (g) repatriaciones de inversiones directas de no residentes en empresas que no son controlantes de entidades financieras locales, siempre que la aportación de capital haya sido ingresada y liquidada a través del MLC a partir del 2 de octubre de 2020 y la repatriación se realice al menos dos años después de su ingreso. En todos los casos, también se aplicarán los requisitos generales.

Acceso al MLC por parte de individuos para fines de ahorro o inversión

Los residentes pueden acceder al MLC para fines de formación de activos en el exterior, asistencia familiar y transacciones derivadas (con algunas excepciones expresamente establecidas) hasta U.S.$200 (a través de débitos en cuentas bancarias locales) o U.S.$100 (en efectivo) por persona por mes a través de todas las entidades cambiarias autorizadas. Si el acceso implica una transferencia de fondos al exterior, la cuenta de destino debe ser una cuenta a nombre de la misma persona. En todos los casos, también se aplicarán los requisitos generales.

A partir del 1 de septiembre de 2020, las compras realizadas en el exterior con tarjetas de débito y los montos en moneda extranjera, se deducirán, a partir del mes calendario siguiente, de la cuota mensual de U.S.$200. Si el monto de dichas compras excede la cuota disponible para el mes siguiente o si dicha cuota ya ha sido absorbida por otras compras, dicha deducción se hará de las cuotas de los meses siguientes hasta que se complete el monto de dichas compras. Estas compras podrían estar sujetas a restricciones adicionales.

Acceso al MLC por otros residentes -excluyendo entidades- para la formación de activos externos y para transacciones con derivados

El acceso al MLC para la formación de activos externos y para transacciones con derivados por parte de gobiernos locales, fondos de inversión y otras universalidades establecidas en Argentina requiere la autorización previa del BCRA.

Acceso al MLC por fideicomisos de garantía para el pago de principal e intereses

ON BANCO DE GALICIA Y BUENOS AIRES S.A.U. Clase XVI (ON Internacional 2024)

Los fideicomisos de garantía argentinos creados para garantizar el pago de principal e intereses de deudores residentes pueden acceder al MLC para efectuar dichos pagos en su vencimiento programado, siempre que, de acuerdo con la normativa vigente, el deudor hubiera tenido acceso al MLC para realizar tales pagos directamente. Además, bajo ciertas condiciones, un fiduciario puede acceder al MLC para garantizar ciertos pagos de principal e intereses de deuda financiera en moneda extranjera y anticipar el acceso al MLC.

Swaps, arbitraje y transacciones con títulos de deuda

Las instituciones financieras pueden realizar operaciones de cambio y operaciones de arbitraje con sus clientes en los siguientes casos:

- Un individuo transfiere fondos de sus cuentas locales (que ya están en moneda extranjera) a sus propias cuentas bancarias fuera de Argentina.

- La transferencia de moneda extranjera al exterior por parte de depositarios comunes locales de valores negociables en relación con ingresos recibidos en moneda extranjera por concepto de servicios de principal e intereses de bonos del Tesoro argentino, cuando dicha transacción sea parte del procedimiento de pago a solicitud de depositarios comunes extranjeros.

- Transacciones de arbitraje no originadas en transferencias desde el exterior pueden realizarse sin ninguna restricción, siempre que los fondos se debiten de una cuenta en moneda extranjera mantenida por el cliente con una institución financiera local. En la medida en que los fondos no se debiten de una cuenta en moneda extranjera mantenida por el cliente, estas transacciones pueden ser realizadas por individuos, sin la aprobación previa del BCRA, hasta el monto permitido para el uso de efectivo bajo las Secciones 3.8 y 3.13 del Texto Ordenado de las Normas sobre Exterior y Cambios.

- Transacciones de cambio y arbitraje realizadas por individuos no residentes pueden llevarse a cabo sin restricciones, siempre que los fondos se acrediten en una cuenta de ahorro para turistas de acuerdo con las regulaciones sobre depósitos de ahorro, salario y cuentas especiales.

- Transferencia de moneda extranjera al exterior de clientes desde su "Cuenta Especial para el Régimen de Promoción de la Economía del Conocimiento. Decreto No. 679/22", siempre que se cumplan los requisitos regulatorios establecidos para tales fines para cada tipo de operación.

- Pago de capital o intereses sobre deuda financiera en el exterior que cumpla con los requisitos establecidos en el ítem 3.5 y se realice durante los tres (3) días hábiles previos al vencimiento.

- Todas las demás operaciones de cambio y arbitraje pueden ser realizadas por los clientes sin la aprobación previa del BCRA en la medida en que serían permitidas sin dicha aprobación bajo otras regulaciones cambiarias. Esto también se aplica a los depositarios comunes locales de valores con respecto a los ingresos recibidos en moneda extranjera como pagos de principal e intereses sobre valores en moneda extranjera pagaderos en Argentina.

Si la transferencia se realiza en la misma moneda en la que está denominada la cuenta, la institución financiera acreditará o debitará el mismo monto que el recibido o enviado desde el exterior. Cuando la institución financiera cobre una comisión o tarifa por estas transacciones, esta se instrumentará en un ítem específicamente designado.

Posición General de Cambios

Cuando una operación propia de una entidad financiera se encuentre alcanzada por la obligación de ingreso y liquidación de divisas en el Mercado de Cambios, el requisito se considerará cumplido con el ingreso de los fondos a su Posición General de Cambios.

Régimen penal cambiario

La Ley 19.359 (regulada por el Decreto 480/95) establece el régimen penal cambiario bajo el cual cualquiera de las siguientes conductas constituye una infracción: (i) cualquier transacción de cambio no realizada ante una institución autorizada; (ii) la realización de transacciones de cambio de cualquier manera sin la autorización aplicable; (iii) cualquier falsa declaración relacionada con transacciones de cambio; (iv) el incumplimiento de hacer declaraciones precisas o completar los procedimientos necesarios en casos donde las transacciones reales difieren de las declaradas; (v) cualquier transacción de cambio ejecutada sin cumplir con las condiciones establecidas por la normativa aplicable, respecto a cantidad, tipo de cambio, fechas, etc.; y (vi) cualquier otra omisión o acto realizado en violación del régimen cambiario. Tales infracciones podrían ser sancionadas con penas que van desde multas hasta prisión, aunque inicialmente se realizaría una investigación preliminar por parte del BCRA (y eventualmente se llevaría ante el tribunal competente para su revisión). Cabe destacar que el BCRA tiene atribuciones amplias en relación con los requisitos de información, inspecciones, etc.

Para obtener más información sobre las restricciones y regulaciones cambiarias vigentes, debe consultar a sus asesores legales y leer las normas aplicables mencionadas en este documento, así como sus modificaciones y regulaciones complementarias, las cuales están disponibles en el sitio web: http://www.infoleg.gob.ar/ o en el sitio web del BCRA: https://www.bcra.gob.ar/, según corresponda. La información contenida en estos sitios web no forma parte de este Suplemento de Prospecto y no se considera incorporada al mismo.

Compensación para Entidades Financieras

La pesificación asimétrica y sus consecuencias

El Decreto Nº 214/02 dispuso la compensación para las entidades financieras por (i) las pérdidas ocasionadas por la conversión forzada a pesos de la mayoría de sus pasivos a la relación de $1,4 por US$1,00 (que era superior al tipo de cambio $1/US$1 establecido para la conversión a pesos de sus activos denominados en Dólares), a través de la entrega de un Bono Compensatorio denominado en pesos emitido por el Gobierno Nacional; y (ii) el descalce de monedas dejado en los balances de las entidades financieras luego de la pesificación forzada de ciertos activos y pasivos, a través de la conversión del mencionado Bono Compensatorio denominado en Pesos en un Bono Compensatorio denominado en Dólares. Esto se lograría mediante la compra por parte de las entidades financieras de un Bono Cobertura denominado en Dólares. A tal efecto, el Gobierno Nacional estableció la emisión de un bono LIBOR denominado en Dólares, con vencimiento en 2012 (Bonos Boden 2012).

El procedimiento de compensación aplicable al Emisor en los términos del Decreto N° 214/02 se completó en abril de 2007.

Por diferencias relacionadas con los juicios de amparo

Como consecuencia de lo dispuesto por el Decreto Nº 1570/01, la Ley de Emergencia Pública, el Decreto Nº 214/02 y normas concordantes, y como resultado de las restricciones a la extracción de efectivo y del dictado de medidas que establecieron la pesificación y reestructuración de los depósitos en moneda extranjera, desde diciembre de 2001 se ha presentado un importante número de demandas contra el Gobierno Nacional y/o entidades financieras, cuestionando formalmente las normas de emergencia y solicitando el pronto pago de los depósitos en su moneda original. La mayoría de los tribunales de primera y segunda instancia han declarado inconstitucionales las normas de emergencia.

A través de la Comunicación “A” 3916, el BCRA autorizó la contabilización de un activo intangible por la diferencia entre el importe abonado por las entidades financieras en virtud de las acciones judiciales, y el importe resultante de la pesificación del saldo de los depósitos en Dólares reintegrados, al tipo de cambio de $1,4 por Dólar (ajustado por el CER más los intereses devengados a la fecha de pago). Asimismo,

estableció que el monto correspondiente debería amortizarse en 60 cuotas mensuales, iguales y consecutivas, a partir del mes de abril de 2003.

El 17 de noviembre de 2005, mediante la Comunicación “A” 4439, el BCRA estableció que, a partir de diciembre de 2005, las entidades financieras que hubieran otorgado, a partir de dicha fecha, nuevos préstamos comerciales con una vida promedio de más de dos años podrían diferir las pérdidas relacionadas con la amortización de las acciones de amparo. El monto máximo diferible fue del 10% de la responsabilidad patrimonial computable de la entidad financiera de los nuevos préstamos comerciales. Asimismo, las entidades financieras no fueron autorizadas a reducir el remanente de su cartera de préstamos comerciales. Esta metodología fue aplicada hasta diciembre de 2008, cuando los saldos registrados hasta esa fecha comenzaron a ser amortizados en hasta 36 cuotas mensuales, iguales y consecutivas.

Respecto de los depósitos judiciales que hayan sido objeto de pesificación, el BCRA estableció que, a partir de julio de 2007, las entidades financieras deberán constituir una provisión por un monto igual a la diferencia que resulte de comparar los saldos de dichos depósitos al cierre de cada mes, considerados en su moneda de origen, y los correspondientes saldos en pesos efectivamente registrados contablemente. Dicha provisión, constituida al 31 de diciembre de 2015 y cargada a resultados, ascendió a $8 millones.

Durante el ejercicio 2010, la Emisor amortizó el saldo remanente total de las pérdidas diferidas por juicios de amparo por $281 millones.

El Emisor ha cumplido con la normativa del BCRA relativa a la amortización de los juicios de amparo. No obstante, el Emisor se reserva el derecho de efectuar reclamos ante el impacto negativo en su situación patrimonial derivado del cumplimiento de las órdenes judiciales, que excedieron las provisiones de la normativa mencionada. Con fecha 30 de diciembre de 2003, el Emisor solicitó formalmente al Poder Ejecutivo Nacional, con copia de dicha solicitud enviada al Ministerio de Economía de la Nación y al BCRA, el pago de la debida compensación por las pérdidas incurridas en relación con la pesificación asimétrica.

ON BANCO DE GALICIA Y BUENOS AIRES S.A.U. Clase XVI (ON Internacional 2024)

Anexo A

Las siguientes tablas presentan el Estado de Resultados y el Estado de Situación Financiera del Emisor para los ejercicios fiscales finalizados el 31 de diciembre de 2023, 31 de diciembre de 2022 y 31 de diciembre de 2021, reflejados en moneda constante al 30 de junio de 2024.

	Para el año terminado el 31 de diciembre de		
En millones de Pesos al 30 de junio de 2024	**2023**	**2022**	**2021**
Estado de resultados			
Resultado neto por intereses	2.628.174	424.947	750.986
Resultado neto por comisiones	523.693	460.095	440.991
Resultado neto de instrumentos financieros	286.152	1.827.263	1.046.131
Diferencias de cambio sobre moneda extranjera	957.510	108.322	40.280
Otros ingresos operativos	501.257	280.265	195.973
Provisión para pérdidas de créditos	(219.831)	(195.468)	(156.221)
Ingreso Operativo Neto	4.676.955	2.905.424	2.318.140
Gastos de personal	(452.227)	(374.201)	(339.952)
Gastos administrativos	(367.754)	(354.533)	(353.416)
Depreciaciones y amortizaciones de activos	(126.144)	(124.315)	(118.017)
Otros gastos operativos	(737.771)	(512.657)	(444.301)
Ingreso Operativo	2.993.059	1.539.718	1.062.454
Resultados de la posición monetaria neta	(2.202.635)	(1.240.324)	(680.998)
Resultados de asociados y negocios conjuntos.	(1.627)	(1.581)	809
Impuesto a las ganancias	(280.445)	(47.996)	(113.077)
Ingreso neto para el período/año (pérdida)	508.352	249.817	269.188
Otro ingreso integral (pérdida).	25	1.034	838
Ingreso integral total (pérdida).	508.377	250.851	270.026

ON BANCO DE GALICIA Y BUENOS AIRES S.A.U. Clase XVI (ON Internacional 2024)

	A fecha de 31 de diciembre		
En millones de Pesos al 30 de junio de 2024	**2023**	**2022**	**2021**
Activos			
Efectivo y depósitos en bancos	3.457.915	2.430.956	2.526.980
Valores de deuda	831.571	4.431.613	2.576.720
Préstamos netos y otras financiaciones	4.025.750	5.360.825	6.304.081
Otros activos financieros.	6.171.520	3.388.153	3.795.594
Inversiones en capital en subsidiarias, asociadas y negocios conjuntos	10.233	7.994	7.139
Propiedades, instalaciones bancarias, equipo	576.628	580.507	598.483
Activos intangibles.	184.914	193.280	207.646
Otros activos	333.163	84.015	69.353
Activos disponibles para la venta	135	7	7
Total de activos	**15.591.829**	**16.477.350**	**16.086.003**
Pasivos			
Depósitos	9.968.347	11.881.218	11.348.553
Financiación de entidades financieras	78.232	58.893	97.692
Otros pasivos financieros	1.362.019	866.720	1.048.135
Obligaciones negociables	27.931	69.321	80.113
Obligaciones negociables subordinadas	373.545	254.189	286.535
Otros pasivos	808.374	537.114	496.666
Total de pasivos	**12.618.448**	**13.667.455**	**13.357.694**
Patrimonio neto de los accionistas	**2.973.381**	**2.809.895**	**2.728.309**

ON BANCO DE GALICIA Y BUENOS AIRES S.A.U. Clase XVI (ON Internacional 2024)

EMISOR

Banco de Galicia y Buenos Aires Sociedad Anónima Unipersonal
Tte. Gral. J. D. Perón 430, piso 21 (C1038AAJ)
Ciudad Autónoma de Buenos Aires
República Argentina

AGENTE COLOCADOR LOCAL

Banco de Galicia y Buenos Aires Sociedad Anónima Unipersonal
Tte. Gral. J. D. Perón 430, piso 21 (C1038AAJ)
Ciudad Autónoma de Buenos Aires
República Argentina

COLOCADORES INTERNACIONALES

BofA Securities, Inc.
One Bryant Park
New York, New York 10036
Estados Unidos de América

Citigroup Global Markets Inc.
388 Greenwich Street
Nueva York, New York (10013)
Estados Unidos de América

J.P. Morgan Securities LLC
383 Madison Avenue
Nueva York, New York (10179)
Estados Unidos de América

Standard Chartered Bank
One Basinghall Avenue
London, EC2V 5DD
United Kingdom

FIDUCIARIO, CO-AGENTE DE REGISTRO, AGENTE DE PAGO Y DE TRANSFERENCIA

The Bank of New York Mellon
240 Greenwich Street, Floor 7 East,
New York, New York, 10286,
Estados Unidos de América

REPRESENTANTE DEL FIDUCIARIO EN ARGENTINA
con el alcance previsto en el Contrato de Fideicomiso

TMF Trust Company (Argentina) S.A.
Av. Chiclana 3345 (C1260)
Ciudad Autónoma de Buenos Aires
República Argentina

ASESORES LEGALES DEL EMISOR

Respecto a la legislación estadounidense
Gibson, Dunn & Crutcher LLP
200 Park Avenue
New York, New York 10166
Estados Unidos de América

Respecto a la legislación argentina
Beccar Varela
Tucumán 1, Piso 4º (C1049AAA)
Ciudad Autónoma de Buenos Aires
Argentina

ASESORES LEGALES DE LOS COLOCADORES INTERNACIONALES

Respecto a la legislación estadounidense
Milbank LLP
55 Hudson Yards
New York, New York 10001
Estados Unidos de América

Respecto a la legislación argentina
Bruchou & Funes de Rioja
Ing. Enrique Butty 275 Piso 12 (C1001AFA)
Ciudad Autónoma de Buenos Aires
República Argentina

ASESORES LEGALES DEL AGENTE COLOCADOR LOCAL

Bruchou & Funes de Rioja
Ing. Enrique Butty 275 Piso 12 (C1001AFA)
Ciudad Autónoma de Buenos Aires
República Argentina

AUDITORES DEL EMISOR

Price Waterhouse & Co. S.R.L.
Firma Miembro de PriceWaterhouseCoopers
Bouchard 557 Piso 7
(C1106ABG) Ciudad Autónoma de Buenos Aires
República Argentina

LA BOLSA
Prospecto
jueves 26 de septiembre de 2024 Año CXVIII - N° 17.311
BCBA Bolsa de Comercio de Buenos Aires
BYMA Bolsas y Mercados Argentinos
SEPARATA 29 PAGINAS

Prospecto reducido

FIDEICOMISO FINANCIERO "CLUB RIVER PLATE"

MONTO DE EMISIÓN HASTA UVAS 16.607.294

BANCO DE VALORES S.A.
Co-organizador - Fiduciario – Emisor

CLUB ATLÉTICO RIVER PLATE ASOCIACIÓN CIVIL
Fiduciante y Administrador

Banco de Valores S.A.
Co-organizador

Co-organizador

Banco de Valores S.A.
(y los agentes miembros del BYMA)
CNV N°60 Agente de Negociación/Liquidación y Compensación Integral
Colocador

PP Inversiones S.A.
Agente de /Negociación/Liquidación y Compensación - Integral N°686 CNV
Colocador

Banco Supervielle
Agente de /Negociación/Liquidación y Compensación - Integral N°57 CNV
Colocador

Banco CMF S.A.
Agente de /Negociación/Liquidación y Compensación - Integral N°63 CNV
Colocador

Banco de la Ciudad de Buenos Aires
Agente de /Negociación/Liquidación y Compensación - Integral N°108 CNV
Colocador

Valores de Deuda Fiduciaria

Por hasta un valor nominal equivalente a UVAs 16.607.294

LA OFERTA PÚBLICA DE LOS VALORES DE DEUDA FIDUCIARIA HA SIDO AUTORIZADA POR RESOLUCIÓN N°RESFC-2024-22869-APN-DIR#CNV DEL DIRECTORIO DE LA COMISIÓN NACIONAL DE VALORES ("CNV") DE FECHA 18 DE SEPTIEMBRE DE 2024, CUUOS CONDICIONAMIENTOS FUERON LEVANTADOS POR LA GERENCIA DE FIDEICOMISOS FINANCIEROS DE LA CNV EL 26 DE SEPTIEMBRE DE 2024. ESTA AUTORIZACIÓN SÓLO SIGNIFICA QUE SE HA CUMPLIDO CON LOS REQUISITOS ESTABLECIDOS EN MATERIA DE INFORMACIÓN. LA CNV NO HA EMITIDO JUICIO SOBRE LOS DATOS

VOLVER AL INICIO

F.F. CLUB RIVER PLATE

CONTENIDOS EN ESTE PROSPECTO (EL "PROSPECTO"). LA VERACIDAD DE LA INFORMACIÓN SUMINISTRADA EN ESTE PROSPECTO ES EXCLUSIVA RESPONSABILIDAD DEL FIDUCIARIO, DEL FIDUCIANTE Y DEMÁS RESPONSABLES CONTEMPLADOS EN LOS ARTÍCULOS 119 Y 120 DE LA LEY 26.831. LOS AUDITORES, EN LO QUE LES ATAÑE, SERÁN RESPONSABLES EN CUANTO A SUS RESPECTIVOS INFORMES SOBRE LOS ESTADOS CONTABLES ACOMPAÑADOS. EL FIDUCIARIO Y EL FIDUCIANTE MANIFIESTAN, EN LO QUE A CADA UNO LES ATAÑE, CON CARÁCTER DE DECLARACIÓN JURADA, QUE ESTE PROSPECTO CONTIENE, A LA FECHA DE SU PUBLICACIÓN, INFORMACIÓN VERAZ Y SUFICIENTE SOBRE TODO HECHO RELEVANTE Y DE TODA AQUELLA QUE DEBA SER DE CONOCIMIENTO DEL PÚBLICO INVERSOR CON RELACIÓN A LA PRESENTE EMISIÓN, SEGÚN LAS NORMAS VIGENTES.

Los Valores de Deuda Fiduciaria (los "VDF", o los "Valores de Deuda Fiduciaria" o los "Valores Fiduciarios") serán emitidos por Banco de Valores S.A. exclusivamente en su calidad de fiduciario y no a título personal (el "Fiduciario", o el "Emisor", o "VALO"), en el marco del fideicomiso financiero "Club River Plate" (el "Fideicomiso" o el "Fideicomiso Financiero"), constituido conforme a lo dispuesto en el Capítulo 30 del Título IV del Libro Tercero del Código Civil y Comercial ("CCC"), en el Capítulo IV del Título V de las normas de la CNV (según N.T. 2013 y las normas que en el futuro la modifiquen o complementen, las "NORMAS (N.T. 2013 y mod.)") y en los términos y condiciones del contrato de fideicomiso financiero transcripto en la Sección XV del presente Prospecto (el "Contrato de Fideicomiso"). El pago de los Valores de Deuda Fiduciaria a los respectivos Beneficiarios tiene como única fuente los Bienes Fideicomitidos. Los bienes del Fiduciario no responden por las obligaciones contraídas en la ejecución del Fideicomiso, las que sólo serán satisfechas con los Bienes Fideicomitidos, conforme lo dispone el artículo 1687 del CCC. Ello no impide la responsabilidad del fiduciario por aplicación de los principios generales, si así correspondiere.

LOS VALORES DE DEUDA FIDUCIARIA POSEEN UNA CALIFICACIÓN DE RIESGO A+, OTORGADA POR FIX SCR S.A. AGENTE DE CALIFICACIÓN, AFILIADA DE FITCH RATINGS - REG. CNV N° 9, DEL 5 DE SEPTIEMBRE DE 2024, EN BASE A INFORMACIÓN PROPORCIONADA A DICHA ENTIDAD EL 4 DE SEPTIEMBRE DE 2024, LA QUE PODRÍA EXPERIMENTAR CAMBIOS ANTE VARIACIONES EN LA INFORMACIÓN RECIBIDA. SUS ACTUALIZACIONES ESTARÁN DISPONIBLES EN LA AUTOPISTA DE LA INFORMACIÓN FINANCIERA DE LA CNV (www.argentina.gob.ar/cnv).

Los términos en mayúscula utilizados en este Prospecto tienen el significado que en cada caso se les asigna, o en su defecto, el significado que se les asigna en el Contrato de Fideicomiso.

La fecha de este Prospecto es 26 de septiembre de 2024, y debe leerse en forma conjunta con el prospecto completo. Todos los documentos están disponibles en www.argentina.gob.ar/cnv, en los sistemas de información de los mercados donde se listen los Valores de Deuda Fiduciaria, en las oficinas del Fiduciario y de los Colocadores, en el horario de 10 a 15 horas.

I.- ADVERTENCIAS

LA INFORMACIÓN DEL FIDUCIANTE Y LA DE DORINKA S.R.L ("DORINKA"), EL OBLIGADO BAJO LOS CRÉDITOS POR *NAMING (tal como este término se define en el Contrato de Fideicomiso)*, QUE SE ENCUENTRA CONTENIDA EN EL PRESENTE PROSPECTO HA SIDO PROPORCIONADA POR EL FIDUCIANTE, REVISADA DILIGENTEMENTE POR EL FIDUCIARIO, Y ES PUESTA A DISPOSICIÓN DE LOS EVENTUALES INVERSORES SOLAMENTE PARA SU USO EN RELACIÓN CON EL ANÁLISIS DE LA COMPRA DE LOS VALORES DE DEUDA FIDUCIARIA.

TODO EVENTUAL INVERSOR QUE CONTEMPLE LA ADQUISICIÓN DE LOS VALORES DE DEUDA FIDUCIARIA DEBERÁ REALIZAR, ANTES DE DECIDIR DICHA ADQUISICIÓN, Y SE CONSIDERARÁ QUE ASÍ LO HA HECHO, SU PROPIA EVALUACIÓN SOBRE EL FIDEICOMISO Y SOBRE LOS TÉRMINOS Y CONDICIONES DE LOS VALORES DE DEUDA FIDUCIARIA, INCLUYENDO LOS BENEFICIOS Y RIESGOS INHERENTES A DICHA DECISIÓN DE INVERSIÓN Y LAS CONSECUENCIAS IMPOSITIVAS Y LEGALES DE LA ADQUISICIÓN, TENENCIA Y DISPOSICIÓN DE LOS VALORES DE DEUDA FIDUCIARIA. LOS VALORES DE DEUDA FIDUCIARIA GOZARÁN DE EXENCIONES IMPOSITIVAS EN TANTO SEAN COLOCADOS POR OFERTA PÚBLICA, Y DICHA AUTORIZACION SEA MANTENIDA (ver al respecto la sección XIV de este Prospecto).

LA ENTREGA DEL PROSPECTO NO DEBERÁ INTERPRETARSE COMO UNA RECOMENDACIÓN DEL FIDUCIARIO, NI DEL FIDUCIANTE, PARA COMPRAR LOS VALORES DE DEUDA FIDUCIARIA.

DE ACUERDO A LO PREVISTO EN EL ARTÍCULO 119 DE LA LEY 26.831, "*LOS EMISORES DE VALORES NEGOCIABLES, JUNTAMENTE CON LOS INTEGRANTES DE LOS ÓRGANOS DE ADMINISTRACIÓN Y FISCALIZACIÓN, ESTOS ÚLTIMOS EN MATERIA DE SU COMPETENCIA, Y EN SU CASO LOS OFERENTES DE LOS VALORES NEGOCIABLES CON RELACIÓN A LA INFORMACIÓN VINCULADA A LOS MISMOS, Y LAS PERSONAS QUE FIRMEN EL PROSPECTO DE UNA EMISIÓN DE VALORES NEGOCIABLES, SERÁN*

F.F. CLUB RIVER PLATE

***RESPONSABLES DE TODA LA INFORMACIÓN INCLUIDA EN LOS PROSPECTOS POR ELLOS REGISTRADOS ANTE LA COMISIÓN NACIONAL DE VALORES*" (LOS "RESPONSABLES DIRECTOS") AGREGA EL ARTÍCULO 120 QUE "*LAS ENTIDADES Y AGENTES HABILITADOS EN EL MERCADO QUE PARTICIPEN COMO ORGANIZADORES O COLOCADORES EN UNA OFERTA PÚBLICA DE VENTA O COMPRA DE VALORES NEGOCIABLES DEBERÁN REVISAR DILIGENTEMENTE LA INFORMACIÓN CONTENIDA EN LOS PROSPECTOS DE LA OFERTA. LOS EXPERTOS O TERCEROS QUE OPINEN SOBRE CIERTAS PARTES DEL PROSPECTO SÓLO SERÁN RESPONSABLES POR LA PARTE DE DICHA INFORMACIÓN SOBRE LA QUE HAN EMITIDO OPINIÓN*". POR SU PARTE EL ART. 17 CAP.IV, TITULO V DE LAS NORMAS (N.T. 2013 Y MOD.) DISPONE QUE CABE ASIGNAR AL FIDUCIARIO RESPONSABILIDAD COMO ORGANIZADOR O EXPERTO, SIN PERJUICIO DE SU RESPONSABILIDAD DIRECTA POR LA INFORMACION RELATIVA AL CONTRATO DE FIDEICOMISO, A LOS DEMÁS ACTOS O DOCUMENTOS QUE HUBIERA ENTREGADO, Y A LA SUYA PROPIA. LA LEGITIMACIÓN PARA DEMANDAR, EL MONTO DE LA INDEMNIZACIÓN Y OTROS ASPECTOS VINCULADOS ESTÁN REGULADOS EN LOS ARTÍCULOS 121 A 124 DE LA LEY CITADA.**

EL PAGO PUNTUAL DE LOS VALORES DE DEUDA FIDUCIARIA DEPENDE DE LOS SIGUIENTES FACTORES:
(A) CON RELACIÓN A LOS CRÉDITOS POR NAMING: (1) DE LA PERCEPCIÓN DE LAS CUOTAS PACTADAS COMO PRECIO CONFORME A LO ESTIPULADO EN LA CLÁUSULA QUINTA INCISOS 2 Y 3 DEL CONTRATO DE NAMING (*tal como se define más adelante*); Y (2) DEL CUMPLIMIENTO EN TIEMPO Y FORMA DE LAS OBLIGACIONES ASUMIDAS RECÍPROCAMENTE POR LAS PARTES DE DICHO CONTRATO.

(B) CON RELACIÓN A LOS CRÉDITOS DEL PROGRAMA SOMOS RIVER *(tal como se define más adelante)*: SU CUANTÍA DEPENDE DEL CUMPLIMIENTO EN TIEMPO Y FORMA DE LAS OBLIGACIONES DE PAGO ASUMIDAS POR LOS AFILIADOS AL PROGRAMA SOMOS RIVER, Y DE LA CORRECTA ACREDITACIÓN EN LA CUENTA RECAUDADORA RESPECTIVA DE TALES PAGOS.

LOS CRÉDITOS POR NAMING Y LOS CREDITOS DEL PROGRAMA SOMOS RIVER CONSTITUIRÁN LOS ACTIVOS PRINCIPALES.

A LA FECHA DE ESTE PROSPECTO NO EXISTEN ATRASOS O INCUMPLIMIENTOS RESPECTO DE LAS OBLIGACIONES DE AMBAS PARTES BAJO EL CONTRATO DE NAMING, QUE SE HAN VENIDO CUMPLIENDO EN TIEMPO Y FORMA HASTA EL PRESENTE.
EN CUANTO A LOS CRÉDITOS DEL PROGRAMA SOMOS RIVER, DESDE ENERO 2022 A LA FECHA DE ESTE PROSPECTO EL NÚMERO DE AFILIADOS EN MORA HA OSCILADO ENTRE UN MÁXIMO DEL 26,7% Y UN MÍNIMO DEL 8%, SIENDO EN LA ACTUALIDAD DEL 20,5%.

C) CON RELACIÓN A LOS DERECHOS POR COMERCIALIZACIÓN DE PLATEAS *(tal como se define más adelante)* (EL "ACTIVO SECUNDARIO"): (1) SIENDO CRÉDITOS DE ORIGINACIÓN FUTURA, DEPENDE DE LA EFECTIVA GENERACIÓN DE ESTOS PARA CADA CAMPEONATO DE FUTBOL DURANTE LA VIGENCIA DEL FIDEICOMISO, LO CUAL DEPENDERÁ DE LA DEMANDA QUE TENGAN LOS ABONOS PARA PLATEAS; Y (2) UNA VEZ ORIGINADOS LOS CRÉDITOS, AL CUMPLIMIENTO EN TIEMPO Y FORMA DE LAS OBLIGACIONES DE PAGO ASUMIDAS POR LOS COMPRADORES DE DICHOS ABONOS PARA PLATEAS, ASÍ COMO DE LA CORRECTA ACREDITACIÓN DE TALES PaGOS EN LA CUENTA RECAUDADORA RESPECTIVA.
LOS DERECHOS POR COMERCIALIZACIÓN DE PLATEAS CONFORMAN EL ACTIVO SECUNDARIO Y LAS COBRANZAS RESPECTIVAS SERÁN LIBERADAS EN FAVOR DEL FIDUCIANTE EN CUANTO NO SE VERIFIQUE UN EVENTO ESPECIAL PREVISTO EN EL ARTÍCULO 6.9 DEL CONTRATO DE FIDEICOMISO Y EN LA MEDIDA QUE EL FIDUCIARIO NO REQUIERA DISPONER DE DICHAS COBRANZAS PARA EL PAGO DE GASTOS DEL FIDEICOMISO, LA CONSTITUCIÓN O REPOSICIÓN DEL FONDO DE GASTOS, FONDO DE IMPUESTOS, FONDO DE LIQUIDEZ O LA CONSTITUCIÓN DE RESERVAS.

LOS PAGOS CORRESPONDIENTES A LOS CRÉDITOS POR NAMING SERÁN REALIZADOS DIRECTAMENTE POR DORINKA MEDIANTE TRANSFERENCIA A LA CUENTA FIDUCIARIA EN BANCO DE VALORES S.A.
LOS FONDOS CORRESPONDIENTES A LOS CRÉDITOS DEL PROGRAMA SOMOS RIVER, POR LOS SALDOS ACREEDORES EN LA CUENTA RECAUDADORA SUPERVIELLE, SERÁN TRANSFERIDOS POR EL BANCO SUPERVIELLE S.A. ("BANCO SUPERVIELLE") A LA CUENTA RECAUDADORA VALO O A LA CUENTA FIDUCIARIA (SEGÚN INSTRUYA EL FIDUCIARIO).
LOS FONDOS CORRESPONDIENTES A COBRANZAS BAJO LOS DERECHOS POR COMERCIALIZACIÓN DE PLATEAS SE PERCIBIRÁN MEDIANTE ACREDITACIONES EN LA CUENTA RECAUDADORA BBVA Y SERÁN TRANSFERIDOS POR EL BANCO BBVA ARGENTINA S.A. A LA CUENTA RECAUDADORA VALO O A LA CUENTA FIDUCIARIA (SEGÚN INSTRUYA EL FIDUCIARIO), SIN PERJUICIO DE SU

LIBERACIÓN POSTERIOR EN FAVOR DEL FIDUCIANTE CONFORME A LO PREVISTO EN EL CONTRATO DE FIDEICOMISO.

LA FALTA DE PAGO O EL PAGO PARCIAL DE UN SERVICIO POR INSUFICIENCIA DE FONDOS FIDEICOMITIDOS NO SE CONSTITUIRÁ COMO UN INCUMPLIMIENTO, DEVENGÁNDOSE EN SU CASO A FAVOR DE LOS VALORES DE DEUDA FIDUCIARIA LOS INTERESES CORRESPONDIENTES SOBRE EL SALDO DE CAPITAL IMPAGO. EL REMANENTE IMPAGO SERÁ CANCELADO CUANDO EL FLUJO DE FONDOS EFECTIVAMENTE PERCIBIDO LO PERMITA, SIN PERJUICIO DE LA CONFIGURACIÓN DE UN EVENTO ESPECIAL CUANDO LOS VDF NO HUBIERAN SIDO TOTALMENTE CANCELADOS DENTRO DE LOS 180 DÍAS DE LA FECHA DE VENCIMIENTO ORIGINALMENTE PREVISTA.

LA INSUFICIENCIA DE LOS BIENES FIDEICOMITIDOS NO CONFERIRÁ A LOS BENEFICIARIOS DERECHO O ACCIÓN ALGUNA CONTRA EL FIDUCIARIO NI CONTRA EL FIDUCIANTE, EXCEPTO PARA ESTE ÚLTIMO LA RESPONSABILIDAD DERIVADA DE LA GARANTÍA DE EVICCIÓN.

LOS COMPRADORES POTENCIALES DE LOS VALORES DE DEUDA FIDUCIARIA OFRECIDOS POR LA PRESENTE DEBERÁN CONSIDERAR CUIDADOSAMENTE TODA LA INFORMACIÓN DE ESTE PROSPECTO.

EL FIDUCIARIO NO SERÁ RESPONSABLE POR CUALQUIER REDUCCION DE LA RECAUDACIÓN, NI POR CUALQUIER PERDIDA RESULTANTE DE LAS INVERSIONES, INCLUYENDO PERDIDAS DERIVADAS POR DEVALUACIONES CAMBIARIAS, INCUMPLIMIENTOS DE CONTRAPARTES O FLUCTUACIONES DE LOS MERCADOS, O EL INCUMPLIMIENTO DE CUALQUIER PERSONA OBLIGADA BAJO CUALQUIER INVERSION A REALIZAR PAGOS O CUMPLIR CUALQUIER OBLIGACION, CUALQUIER PERDIDA DERIVADA DEL RETRASO EN EL PAGO, NOTIFICACION O CONFIRMACION CON RELACION A CUALQUIER INVERSION, O LA SOLVENCIA DE CUALQUIER AGENTE HABILITADO ELEGIDO POR EL FIDUCIARIO PARA REALIZAR CUALQUIERA DE LAS INVERSIONES CONVENIDAS EN EL CONTRATO DE FIDEICOMISO; SALVO EL CASO DE DOLO O CULPA DEL FIDUCIARIO DECLARADA DICHA CONDUCTA COMO TAL POR RESOLUCIÓN FIRME EMANADA DE TRIBUNAL COMPETENTE.

LOS BIENES DEL FIDUCIARIO NO RESPONDERÁN POR LAS OBLIGACIONES ASUMIDAS EN EL FIDEICOMISO, CONFORME A LO DISPUESTO EN EL ARTÍCULO 1687 DEL CCC.

LA OFERTA ESTÁ CONDICIONADA A LA SUSCRIPCIÓN E INTEGRACIÓN DE POR LO MENOS EL 75% DEL VALOR NOMINAL OFRECIDO. CUMPLIDA DICHA CONDICIÓN (LA "CONDICIÓN DE COLOCACION MÍNIMA", EN EL CASO DE QUEDAR VDF SIN COLOCAR ENTRE TERCEROS AL FINALIZAR EL PERÍODO DE COLOCACIÓN, LOS MISMOS SERÁN ADJUDICADOS AL FIDUCIANTE, POR UN PRECIO IGUAL AL DE SUSCRIPCIÓN.

LA FECHA EN LA CUAL LOS SUSCRIPTORES DE LOS VDF DEBERÁN PAGAR EL PRECIO DE SUSCRIPCIÓN SE INFORMARÁ EN EL AVISO DE SUSCRIPCIÓN A PUBLICAR EN LA AIF (https://www.argentina.gob.ar/cnv) Y EN LOS ÓRGANOS INFORMATIVOS DE LOS MERCADOS EN LOS QUE SE LISTEN LOS VDF.

EL FIDUCIARIO, SIGUIENDO INSTRUCCIONES DEL FIDUCIANTE Y DE COMÚN ACUERDO CON LOS COLOCADORES, PODRÁ CONSIDERAR DESIERTA LA LICITACIÓN DE LOS VDF EN CASO DE QUE LAS OFERTAS DETERMINEN UN PRECIO DE CORTE QUE NO SEA ACEPTABLE PARA EL FIDUCIANTE.

LOS INVERSORES DEBERÁN TENER ESPECIALMENTE EN CUENTA LAS CONSIDERACIONES DE RIESGO PARA LA INVERSIÓN: LA COBRANZA ESPERADA BAJO LOS BIENES FIDEICOMITIDOS PUEDE DIFERIR SUSTANCIALMENTE DE LAS PROYECCIONES REALIZADAS POR EL FIDUCIANTE EN ESTE PROSPECTO.

SE RECOMIENDA A LOS POTENCIALES INVERSORES QUE ANTES DE TOMAR DECISIONES DE INVERSIÓN RESPECTO DE LOS VALORES DE DEUDA FIDUCIARIA, CONSIDEREN DETENIDAMENTE LAS CONSIDERACIONES DE RIESGO PARA LA INVERSIÓN DETALLADAS EN EL CAPÍTULO SIGUIENTE.

LOS COMPRADORES DEBERÁN DEJAR CONSTANCIA ANTE LOS RESPECTIVOS AGENTES DE NEGOCIACIÓN QUE (A) LOS VALORES NEGOCIABLES EN CUESTIÓN SON ADQUIRIDOS SOBRE LA BASE DEL PROSPECTO QUE HAN RECIBIDO Y (B) LA DECISIÓN DE INVERSIÓN HA SIDO ADOPTADA EN FORMA INDEPENDIENTE.

II. CONSIDERACIONES DE RIESGO PARA LA INVERSIÓN

La inversión en los Valores de Deuda Fiduciaria se encuentra sujeta a una serie de riesgos particulares a su naturaleza y características. Los potenciales adquirentes de los Valores de Deuda Fiduciaria deben leer cuidadosamente este Prospecto en su totalidad, y analizar detenidamente los riesgos asociados a la inversión en los Valores de Deuda Fiduciaria.

a. Derechos que otorgan los Valores de Deuda Fiduciaria. Inexistencia de recurso contra el Fiduciario.

El Patrimonio Fideicomitido constituye la única fuente de pago de los Valores de Deuda Fiduciaria. Por lo tanto, si las cobranzas realizadas bajo los Bienes Fideicomitidos en cualquier concepto no fueran suficientes para pagar los Valores de Deuda Fiduciaria, el Fiduciario no estará obligado a utilizar recursos propios para cubrir las deficiencias de pago.

b. Dependencia del Fiduciante para la generación de los flujos de fondos correspondientes a los Créditos.

La generación de los flujos de fondos correspondientes a los Bienes Fideicomitidos depende de los siguientes factores:

(i) Créditos por Naming: (a) La emisión y envío a Dorinka en tiempo y forma de la factura correspondiente al pago de que se trate por parte del Fiduciante, y (b) el cumplimiento de ciertas obligaciones que a su vez asume el Fiduciante por tratarse de un contrato bilateral (art. 966 del CCC). Por lo tanto, si el Fiduciante no cumpliera dichas obligaciones, Dorinka podría suspender el cumplimiento de las suyas – especialmente el pago de los Créditos por Naming –, e incluso rescindir el Contrato de Naming, y de esta manera afectar la efectiva generación de los Créditos. Para más información, ver los apartados "*Suspensión de Pagos*" y "*Causales de rescisión del Contrato de Naming por parte de Dorinka*" en la Sección "*IX. Descripción del Haber del Fideicomiso*".

(ii) Créditos del Programa Somos River: el cumplimiento en tiempo y forma de los afiliados al Programa Somos River con sus obligaciones de pago de la cuota mensual. Si aquéllos no cumplieran con sus obligaciones de pago de la cuota mensual en tiempo y forma, los saldos acreedores en la Cuenta Recaudadora Supervielle podrían verse disminuidos de forma parcial o total e impactar negativamente en la generación de los Créditos. Asimismo, las tasas reales de mora en el pago de la cuota mensual de los afiliados al Programa Somos River pueden variar y verse afectadas por numerosos factores, tales como cambios adversos en las circunstancias vigentes, en las condiciones generales de la economía argentina, en las condiciones económicas regionales e inestabilidad política. Cabe destacar que los afiliados al Programa Somos River pueden registrar mora por hasta seis meses. En caso de superarse ese período, el Club procede a darlo de baja de la nómina, pasando a pérdida el monto adeudado, ya que no es política del Fiduciante gestionar su cobro. Desde enero 2022 a la fecha de este prospecto el número de afiliados en mora ha oscilado entre un máximo del 26,7% y un mínimo del 8%, siendo en la actualidad del 20,5%.

(iii) Derechos por Comercialización de Plateas: en caso de insuficiencia de los Activos Principales, y ser entonces necesario afectar las cobranzas bajo los Derechos por Comercialización de Plateas, su originación depende de la comercialización exitosa de abonos para plateas con antelación al inicio de cada campeonato de fútbol. En consecuencia, cualquier dificultad en la venta de abonos para plateas podría reducir significativamente los ingresos recibidos bajo los Derechos por Comercialización de Plateas e impactar negativamente en la generación de los Créditos. Sin perjuicio de ello, la experiencia habida desde hace más de 10 años en la comercialización de abonos para plateas permite estimar que los mismos se venden en su totalidad. Los Derechos por Comercialización de Plateas conforman el Activo Secundario y se transfieren *pro solvendo* o en garantía, para su apropiación efectiva para el Fideicomiso en caso de insuficiencia de los Activos Principales.

En virtud de lo expuesto, cualquier reducción significativa en la cobranza de los Activos Principales, unida a cualquier reducción significativa en la efectiva generación del Activo Secundario, podría tener un efecto sustancialmente adverso en el cumplimiento de los pagos requeridos bajo los VDF.

c. Actuación de River como Administrador.

River Plate se desempeñará como Administrador conforme a lo que se establece en el Contrato de Fideicomiso (arts. 3.2 y 3.8) y en el presente Prospecto.
Entre las obligaciones impuestas al Fiduciante en el art. 3.2 destacan las siguientes:
*"**(f)** Emitirá conforme a la normativa aplicable las facturas correspondientes a las sumas pagaderas bajo el Contrato de Naming y las enviará a Dorinka – simultáneamente con copia a la Dirección Electrónica del Fiduciario - con la antelación necesaria para que Dorinka pueda pagarlas en los plazos o fechas establecidas en el Contrato de Naming."*
*"**(j)** Mantendrá abiertas las Cuentas Recaudadoras, no abrirá nuevas cuentas recaudadoras diferentes a las Cuentas Recaudadoras, ni sustituirá a ninguno de los Bancos Pagadores ni designará nuevos bancos pagadores, ni cambiará el régimen de cobranza de los Créditos y de las cuotas del Programa Somos River, sin previo aviso y consentimiento del Fiduciario;"*
*"**(x)** Cumplirá estrictamente con las obligaciones y cargas que le impone el Contrato de Naming, de manera que este contrato se encuentre vigente y las obligaciones que del mismo surgen para Dorinka sean válidas y exigibles conforme a sus términos. No se podrán hacer modificaciones al mismo sin el previo consentimiento del Fiduciario. Lo mismo aplica a las condiciones que rigen los Derechos de Comercialización de Plateas y los Créditos del Programa Somos River."*
*"**(y)** En el caso que Dorinka no cumpliera las obligaciones asumidas en el Contrato de Naming, el plazo de interpelación*

previa a cumplir por el Fiduciante como presupuesto para declarar la rescisión contractual o exigir el cumplimiento con más los daños y perjuicios no será menor a 30 (treinta) días."
*"**(z)** Ante un incumplimiento de Dorinka bajo el Contrato de Naming, la decisión del Fiduciante de declarar la rescisión contractual o exigir el cumplimiento con más daños y perjuicios deberá ser consentida por una Mayoría Ordinaria de Beneficiarios."*
*"**(aa)** Comercializar los abonos de plateas, y determinar su valor en cada renovación anual, en forma similar a como se viene practicando en los últimos 3 (tres) años. No alterar la naturaleza de las prestaciones a que dan derecho sin previa consulta al Fiduciario."*
*"**(bb)** Con relación a la determinación del valor de las cuotas de afiliación bajo el Programa Somos River, (1) mantener el criterio que se viene aplicando en los últimos 3 (tres) años, aplicando la fórmula polinómica de ajuste determinada conforme autorización de la comisión directiva del Fiduciante; (2) informar al Fiduciario dentro de los diez primeros días de cada mes calendario posterior a la Fecha de Emisión el monto de cada cuota y la cantidad de afiliaciones vigentes; y (3) no alterar la naturaleza de las prestaciones a que dan derecho sin previa consulta al Fiduciario."*

Por su parte, en el artículo 3.8 se establece que "*En el caso que Dorinka o un Banco Pagador no cumpliera con sus obligaciones contractuales, y en razón de ello no se perciba la totalidad de los fondos que correspondería percibir, la gestión judicial o extrajudicial de cobro o cumplimiento estará a cargo del Fiduciante, o de un tercero designado por éste a satisfacción del Fiduciario, salvo que el Fiduciario resolviera de otro modo*."

El incumplimiento de River Plate a sus obligaciones como administrador, puede también derivar en la insuficiencia de recursos para el pago de los Servicios.

No está prevista la sustitución de River Plate como administrador en ningún supuesto, ya que, por la índole de los Créditos, esa función implica una gestión que necesariamente debe ser ejercida por aquél (el libramiento de las correspondientes facturas; la titularidad de las Cuentas Recaudadoras; la comercialización de los abonos a plateas, la gestión del Programa de Afiliación Somos River). Ello sin perjuicio (a) de las gestiones que pueda encarar el Fiduciario, y (b) de la responsabilidad por culpa o dolo que corresponda al Fiduciante (art. 5.4 del Contrato de Fideicomiso).

d. Posible insuficiencia de los flujos de fondos por diferencias en las fórmulas de ajuste de los Créditos por Naming y de los Créditos del Programa Somos River, versus el pago de Servicios en UVAs.

Siendo que, por una parte 1) (a) de hecho los Créditos por Naming ajustan por el índice de precios al consumidor, y (b) las cuotas de los Créditos del Programa Somos River llevan un ajuste conforme a una fórmula polinómica cuyo componente principal es el índice de precios al consumidor publicado por el INDEC, y por otra 2) la determinación del valor de la UVA sigue el ajuste por el índice de precios al consumidor (CER), la eventualidad de un desfasaje entre esas variables que determine una insuficiente de fondos para el pago de Servicios es de baja probabilidad. Ello teniendo en cuenta además que (i) el flujo de fondos esperado bajo los Créditos fideicomitidos – que se consignará en el Prospecto – es y será superior al valor nominal de los VDF a emitir (la diferencia, la "Sobreintegración"), y (ii) los montos de los Servicios a pagar han sido estimados considerando sólo los flujos esperados bajo los Activos Principales, neteando la Sobreintegración,

e. Posible afectación de los flujos de fondos por modificaciones normativas respecto del Impuesto al Valor Agregado.

La cesión fiduciaria de los Créditos comprende los importes que los deudores cedidos paguen en concepto de Impuesto al Valor Agregado ("IVA"). Eventuales modificaciones normativas respecto al IVA que reduzcan la alícuota aplicable o los procedimientos de percepción – entre estos últimos, la imposición de retenciones -, reducirán el flujo de fondos esperado. Si bien ello puede determinar la verificación de un Evento Especial, y consecuentemente la afectación de ingresos, no puede asegurarse que no resulte afectado el pago de Servicios.

f. Efectos de una eventual cesación de pagos del Fiduciante.

El Fiduciante sólo tendrá ciertas obligaciones de pago respecto del Fideicomiso, en caso de que se verificara un riesgo por evicción. De verificarse tal situación, y concurrentemente el Fiduciante estuviera en cesación de pagos, esto tendría un efecto sustancial adverso en el cumplimiento de los pagos requeridos bajo los VDF.

g. Dependencia de la actuación de los Bancos Pagadores.

La recaudación de los Créditos del Programa Somos River y Derechos por Comercialización de Plateas se realiza a través del sistema de tarjetas de crédito y débito. En dicho sistema, River ha asignado a Banco Supervielle y a Banco BBVA como Bancos Pagadores, siendo titular de la Cuenta Recaudadora Supervielle y de la Cuenta Recaudadora BBVA, respectivamente, abiertas en dichas entidades. De esta manera, los fondos a ser percibidos por la Cobranza de los Créditos del Programa Somos River y los Derechos por Comercialización se liquidarán en la Cuenta Recaudadora Supervielle y en la Cuenta Recaudadora BBVA, respectivamente, de conformidad con los términos y condiciones que rigen la adhesión de River a los respectivos sistemas de tarjetas de crédito y débito.
Los Bancos Pagadores han sido contratados por el Fiduciante, antes y con independencia de la constitución del Fideicomiso.

La responsabilidad de tales bancos para con el titular de la cuenta respectiva (el Fiduciante) – y, con carácter transitivo, para con el Fiduciario como nuevo titular de los saldos acreedores – es la de acreditar los fondos que cada uno reciba (en el caso, por transferencias desde las entidades que administran los sistemas de tarjetas) con imputación a la cuenta correspondiente. Ello conforme a los artículos 1393, 1395 y cc del Código Civil y Comercial y las normas del BCRA sobre cuenta corriente bancaria.
Por su parte, los correspondientes Bancos Pagadores deberán transferir los saldos correspondientes a la Cuenta Recaudadora VALO o a la Cuenta Fiduciaria, según instruya el Fiduciario. El incumplimiento de las obligaciones asumidas por parte de los Bancos Pagadores podría afectar dicha recaudación e impactar negativamente en la generación de los Créditos, lo cual tendría un efecto sustancial adverso en el cumplimiento de los pagos requeridos bajo los VDF.

h. Dependencia del cumplimiento de DORINKA como Deudor Cedido en relación con los Créditos por Naming.

Aun cuando el Fiduciante cumpliera adecuadamente sus obligaciones bajo el Contrato de Naming, Dorinka podría incurrir en mora en el pago de las obligaciones que asume bajo dicho contrato, y consecuentemente afectar negativamente la generación de los Créditos por Naming.

A la fecha de este Prospecto, Dorinka ha pagado en tiempo y forma todas las facturas emitidas por el Fiduciante bajo los Créditos por Naming.

i. Posible terminación anticipada por cualquier causa del Contrato de Naming.

El Contrato de Naming tiene un plazo de vigencia de 7 años. Es decir, hasta el 5 de abril de 2029. La terminación anticipada por cualquier causa del Contrato de Naming antes de la cancelación total de los VDF causaría una merma en el pago de Servicios bajo los mismos.

La falta de cumplimiento de cualquiera de las partes a las obligaciones asumidas en el Contrato de Naming facultará a la parte cumplidora, previa interpelación fehaciente por el plazo de 10 días, a declarar la rescisión de la relación contractual, con derecho a reclamar los daños y perjuicios derivados del incumplimiento; o en su caso a exigir el cumplimiento con más los daños y perjuicios.

El Contrato de Naming prevé como causal especial de rescisión en favor de Dorinka cualquiera de las siguientes: (i) clausura, falta de habilitación o medida cautelar que impida la apertura del estadio por un plazo superior a los 90 días; (ii) el acaecimiento de cualquier tipo de desmanes o hechos relevantes que ocurran en el estadio o en sus inmediaciones, con causa o en ocasión de un evento que se realice en el estadio, en el que participe el Fiduciante, que afecte públicamente de manera negativa la reputación de las marcas propiedad de Dorinka, o que se asocie de forma negativa a la imagen de Dorinka conforme una evaluación de razonabilidad acorde a la gravedad de los hechos; (iii) daños a las instalaciones que impidan la apertura del estadio o el normal funcionamiento del mismo durante más de 90 días; (iv) sanciones de autoridad competente (incluida la Asociación del Futbol Argentino) que impidan al Fiduciante utilizar el estadio por un plazo mayor de 90 días en los torneos oficiales a nivel nacional internacional; y (v) la sucesión de los eventos detallados anteriormente que acumulen en su conjunto, un plazo mayor a 120 días (Cláusula décimo primera primer párrafo del Contrato de Naming).

El Fiduciante podrá rescindir el Contrato de Naming en los siguientes casos: (i) presentación en concurso o quiebra de Dorinka; (ii) la modificación de las denominaciones o marcas de Dorinka que puedan ocasionar un perjuicio fundado al Club; (iii) la participación efectiva y comprobada de Dorinka en cualquier tipo de actividad ilícita que haya sido denunciada penalmente, que afecte públicamente de manera negativa la reputación de la marca, o que se asocie de forma negativa a la imagen del Fiduciante, y cuya relevancia, evaluada con los criterios de razonabilidad sugeridos en el punto anterior, afecten públicamente y de manera grave la reputación del Fiduciante (Cláusula décimo primera segundo párrafo del Contrato de Naming).

En consecuencia, la extinción anticipada del Contrato de Naming por cualquier motivo podría afectar la generación de los Créditos por Naming e impactar negativamente en la conformación de los Bienes Fideicomitidos. Sin perjuicio de ello, el Fiduciante declara que, a la fecha de este Prospecto, no se ha verificado ni es probable que se verifique en lo inmediato ninguna de las causales que puedan provocar la terminación anticipada del Contrato de Naming.

j. Limitación de recursos en el Fideicomiso para el de pago de Servicios. Consecuencias de la falta de pago.

La falta de pago o pago parcial de un Servicio bajo los VDF, por insuficiencia de fondos fideicomitidos, no constituirá incumplimiento, devengándose en su caso a favor de los Valores de Deuda Fiduciaria los intereses correspondientes. El monto que no haya podido pagarse a los Beneficiarios en cada Fecha de Pago de Servicios por ser insuficiente lo recaudado bajo los Créditos, será pagado cuando el Flujo de Fondos efectivamente percibido lo permita.

k. Riesgos por posible inexistencia o falta de profundidad de un mercado secundario para los Valores de Deuda Fiduciaria.

F.F. CLUB RIVER PLATE

No puede garantizarse el desarrollo de un mercado secundario para los Valores de Deuda Fiduciaria o, en caso de desarrollarse, que el mismo proveerá a los Beneficiarios un nivel de liquidez satisfactorio o acorde al plazo de los Valores de Deuda Fiduciaria.

l. Riesgos derivados del contexto económico y político argentino.

Los potenciales inversores deberán considerar, antes de efectuar su inversión, que no es posible ofrecer garantía alguna de que los acontecimientos futuros en la economía argentina y las políticas gubernamentales y fiscales vinculadas con ellos, no puedan tener un efecto adverso sobre los Valores Fiduciarios.

En la última década, la economía argentina alternó períodos de estabilidad e inestabilidad y, como consecuencia de la situación macroeconómica y política actual, no puede preverse cuando retomará el sendero del crecimiento económico. La economía refleja actualmente un bajo porcentaje de inversiones respecto del Producto Bruto Interno, déficit fiscal, crecimiento acelerado de la inflación e incertidumbre en el marco regulatorio.

No se puede garantizar que en virtud de la situación económica no se dicten nuevas normas que modifiquen la situación imperante o que se adopten nuevas políticas que puedan afectar los derechos de los Beneficiarios o que influyan negativamente la operatoria del Fiduciario, el Fiduciante o el pago de los Valores Fiduciarios.

En caso de verse obligado el Fiduciante a rescindir el Contrato de Naming, a disminuir la afiliación al Programa Somos River o a disminuir la comercialización de abonos para plateas, podría verse afectada la generación de los Créditos y podría resultar en una disminución del Patrimonio Fideicomitido, y consecuentemente, en pérdidas para los Beneficiarios.

En tal caso, podría verse afectada los flujos de fondos bajo los Créditos configurando un efecto negativo sobre los Valores Fiduciarios. Atento a que los fondos generados por los Créditos constituyen la única fuente de pago para los inversores, en caso de que los flujos de fondos de los Créditos cedidos no sean suficientes para pagar los Valores Fiduciarios, ni el Fiduciante ni el Fiduciario estarán obligados a utilizar recursos propios para cubrir tales deficiencias.

El Fiduciante no puede brindar garantías de que los futuros acontecimientos económicos, sociales y políticos de Argentina, sobre los que no tiene control, no afectarán su situación patrimonial.

m. Reclamos de distintas provincias en relación con supuestas deudas por Impuesto de Sellos

La autoridad impositiva de la Provincia de Misiones ha propiciado una interpretación extensiva respecto de la aplicabilidad del impuesto de sellos, al asumir la potencial capacidad de suscripción de los valores fiduciarios emitidos bajo un fideicomiso, por parte de la población de dicha provincia y, a partir de ello se determina su base imponible utilizando la proporción que surge del Censo Nacional de Población, Hogares y Viviendas practicado por el INDEC en el año 2001. En este sentido, se determina una deuda equivalente al 1% sobre el 2,66% del monto de cada fideicomiso (porcentaje éste en el que participa la población misionera sobre el total de la población del país), con más intereses y multa. Sobre la base de dicha interpretación, esta autoridad impositiva ha iniciado reclamos contra diversos fideicomisos financieros persiguiendo el cobro del Impuesto de Sellos. Asimismo, no es posible descartar que otra provincia realice la misma interpretación al respecto.

Esto ha motivado que distintas asociaciones que nuclean fiduciarios y bancos hayan solicitado que se revise tal interpretación. Asimismo, el 24 de agosto de 2010, los fiduciarios de fideicomisos financieros afectados interpusieron ante la Corte Suprema de Justicia de la Nación una acción declarativa de certeza a fin de obtener la revocación de los actos administrativos que determinan la existencia de esta supuesta deuda fiscal conforme al criterio anteriormente expuesto. El recurso se interpuso basándose en la irrazonabilidad del reclamo y su incompatibilidad con la Constitución Nacional y la normativa federal aplicable.

Con fecha 6 de diciembre de 2011, la Corte Suprema de Justicia de la Nación se declaró competente e hizo lugar a la medida cautelar solicitada, ordenando a la Provincia de Misiones que se abstenga de ejecutar el impuesto de sellos pretendido sobre los contratos de constitución de los fideicomisos financieros indicados en la causa. Si bien la medida cautelar de la Corte Suprema de Justicia de la Nación es favorable a los fideicomisos, la misma no constituye una sentencia definitiva. La Provincia de Misiones podría continuar con su pretensión recaudatoria, ya que el fallo no posee efecto *erga omnes*, sino limitados a los fideicomisos en relación a los cuales se presentó el pedido ante la Justicia.

En el mes de marzo de 2015 la Procuradora General de la Nación presentó dictamen ante la Corte opinando que corresponde hacer lugar a la demanda. La causa quedó para recibir sentencia definitiva.

El 12 de septiembre de 2023, la Corte Suprema dictó su pronunciamiento haciendo lugar a la demanda contra la Provincia de Misiones declarando la improcedencia de la pretensión fiscal de gravar con el impuesto de sellos los contratos de constitución de fideicomisos financieros celebrados en la Ciudad Autónoma de Buenos Aires. La Corte Suprema entendió que, al momento de lanzarse la oferta pública de los valores fiduciarios, no existía instrumento alguno susceptible de ser gravado con el impuesto de sellos por la Provincia de Misiones, pues aquella invitación a ofertar no representaba ninguna

manifestación de riqueza concreta en su territorio. En este sentido la Corte Suprema, determinó que la oferta pública, no tenía decisivos efectos en el territorio de la Provincia de Misiones, ya que se trata de una invitación a personas en general o a sectores o grupos determinados para realizar cualquier acto jurídico con títulos valores, lo cual se concreta, en el caso de los fideicomisos financieros, mediante la difusión de prospectos en los órganos informativos de las entidades autorreguladas donde cotizarán los valores negociables; en este caso en la Ciudad Autónoma de Buenos Aires.

Aunque la sentencia definitiva de la Corte Suprema haya sido contraria a las pretensiones de la Provincia de Misiones, ésta podría continuar con su pretensión recaudatoria, toda vez que el fallo no tiene efectos *erga omnes* sino limitados a los fideicomisos por los cuales se ha demandado. No obstante, y por la importancia que tiene un pronunciamiento del más alto tribunal de la República, es probable que la Provincia desista de su pretensión respecto de todas las emisiones, sin necesidad de entablar nuevas demandas.

Existen otras jurisdicciones provinciales que han efectuado determinaciones de supuestas deudas por impuesto de sellos respecto de fideicomisos financieros, que, aunque no han determinado hasta el momento la traba de medidas cautelares sobre los bienes fideicomitidos, no puede asegurarse que efectivicen esas medidas en el futuro.

III. RESUMEN DE TERMINOS Y CONDICIONES

Denominación	Fideicomiso Financiero “Club River Plate”.
Monto de emisión	Las VDF podrán ser emitidos por un valor nominal de hasta el equivalente a UVAs 16.607.294 (UVAs dieciseis millones seiscientos siete mil doscientos noventa y cuatro) (el “Monto de Emisión”). UVA: significa la Unidad de Valor Adquisitivo actualizable por el Coeficiente de Estabilización de Referencia (CER) – ley 25.827.
Fiduciario:	Banco de Valores S.A.
Fiduciante	Club Atlético River Plate Asociación Civil (el “Fiduciante”, o “River Plate”, o “River”, o el “CARP”).
Emisor	Banco de Valores S.A.
Fideicomisario	Club Atlético River Plate Asociación Civil.
Administrador	Club Atlético River Plate Asociación Civil (el “Administrador”).
Organizadores	Banco de Valores S.A. y PP Inversiones S.A.
Colocadores	Los VDF serán colocados por Banco de Valores S.A. – en conjunto con los agentes miembros del ByMA —, PP Inversiones S.A., Banco CMF S.A. Banco Supervielle S.A. y Banco de la Ciudad de Buenos Aires.
Agente de Control y Revisión	Agente de Control y Revisión Titular: Federico Miguel Mazzei, CUIL 20-30803093-9, contador público, Consejo Profesional de Ciencias Económicas de la Ciudad Autónoma de Buenos Aires (C.P.C.E.C.A.B.A.) T°334, F°119, Fecha de inscripción: 21/11/2008. Agente de Control y Revisión Suplente: (i) Norberto Juan Bruschi, CUIL 20-17254756-8, contador público, Consejo Profesional de Ciencias Económicas de la Ciudad Autónoma de Buenos Aires (C.P.C.E.C.A.B.A.) al T°188, F°193, Fecha de Inscripción: 18/07/2006; o (ii) Miguel Ángel Mazzei, CUIL 23-04389426-9, contador público, Consejo Profesional de Ciencias Económicas de la Ciudad Autónoma de Buenos Aires (C.P.C.E.C.A.B.A.) al T°42, F°72, Fecha de inscripción: 29/09/1977. Todos ellos con domicilio en la calle Bernardo de Irigoyen 330 piso 3 (C1072AAH) Ciudad de Buenos Aires, Tel. (54-11) 4342-2544, Sitio Web: www.crowe.com/ar, y correo electrónico: bertora@bertora.com.
Auditor Contable	Bértora y Asociados S.R.L.
Asesor Impositivo	Estudio Della Rocca Piazza Almarza S.R.L. u otro a designar de común acuerdo entre el Fiduciante y el Fiduciario.

F.F. CLUB RIVER PLATE

Asesores legales de la transacción	Nicholson y Cano Abogados SRL y Tavarone, Rovelli, Salim & Miani.
Asesores legales del Fiduciante	Tavarone, Rovelli, Salim & Miani
Bancos Pagadores	Son actualmente el Banco Supervielle S.A. y el Banco BBVA Argentina S.A. (los "Bancos Pagadores")
Relaciones económicas y jurídicas entre el Fiduciante y Fiduciario y entre el Fiduciario y los Bancos Pagadores	La única relación jurídica y económica que el Fiduciario mantiene con el Fiduciante es la entablada con relación al presente Fideicomiso. La única relación que el Fiduciario tiene con los Bancos Pagadores es la común a todas las entidades financieras que integran el sistema financiero argentino.
Objeto del Fideicomiso	Titulización de créditos.
Bienes Fideicomitidos:	El Fideicomiso se integrará con (a) los Créditos; (b) Los importes destinados a los Fondos de Gastos, al Fondo de Impuestos y al Fondo de Liquidez que se detraigan del producido de la colocación de los VDF; (c) los Fondos Líquidos Disponibles y el producido que surja de las Inversiones Permitidas (los "Bienes Fideicomitidos"). "Créditos" significa los (i) Créditos por Naming, (ii) los Créditos del Programa Somos River; y, en caso de insuficiencia de estos, (iii) los Derechos por Comercialización de Plateas. "Créditos por Naming" significa los derechos de cobro que tenga el Fiduciante provenientes del contrato de *naming* con Dorinka S.R.L celebrado mediante carta oferta enviada por Dorinka S.R.L. el 4 de abril de 2022 y aceptada por el Fiduciante el 5 de abril de 2022 (tal como sea modificado, el "Contrato de Naming"), incluyendo el impuesto al valor agregado, pagaderos a partir de la Fecha de Corte y hasta la finalización del último Período de Devengamiento. El deudor cedido es Dorinka S.R.L. "Créditos del Programa Somos River" significa los créditos que tenga el Fiduciante contra los afiliados al Programa "*Somos River. La Comunidad del Más Grande*", cuyos pagos mensuales se realizarán a través de tarjetas de crédito o débito habilitadas y que se liquiden en la Cuenta Recaudadora Supervielle que se acrediten a partir de la Fecha de Corte y hasta la finalización del último Período de Devengamiento. Los deudores cedidos son los afiliados al Programa Somos River. Los Créditos del Programa Somos River en conjunto con los Créditos por Naming constituyen los "Activos Principales". "Derechos por Comercialización de Plateas" o "Activo Secundario" significa: (i) los derechos de cobro del Fiduciante originados con posterioridad a la Fecha de Corte y hasta la finalización del último Período de Devengamiento - en todas sus operaciones de comercialización de abonos que otorguen acceso a las plateas del estadio MÂS MONUMENTAL (o aquel espacio que River utilice en su reemplazo) bajo el programa "Tu Lugar en el Monumental" (o aquel programa de comercialización de abonos para plateas que en un futuro lo reemplace), incluido el Impuesto al Valor Agregado (la "Comercialización de Plateas"); y (ii) los créditos que tenga el Fiduciante contra el Banco BBVA Argentina S.A. (el "Banco BBVA", o el banco que en un futuro lo sustituya) por los saldos acreedores en la cuenta N°492-0, CBU N°0170508920000000049203 abierta en el Banco BBVA (la "Cuenta Recaudadora BBVA", o la cuenta que en un futuro la sustituya) correspondientes a las cobranzas realizadas por la Comercialización de Plateas (los "Créditos contra el Banco BBVA"). Los obligados al pago son los adquirentes de los abonos correspondientes.
Valores de Deuda Fiduciaria a emitir	Monto en valor nominal: hasta UVAs 16.607.294. Tipo: VDF. Pago de Servicios: Los Beneficiarios tendrán derecho al cobro de servicios de capital, interés o rendimiento, según corresponda, así como los pagos que por otros conceptos corresponda hacer a los Beneficiarios bajo los Valores Fiduciarios conforme los términos y condiciones del Contrato de Fideicomiso (los "Servicios"). El pago de los Servicios se realizará luego de satisfechas las prioridades estipuladas en el artículo 6.7 del Contrato

F.F. CLUB RIVER PLATE

	de Fideicomiso. Las fechas de pago de Servicios estimadas y por hasta las sumas debidas en cada una de ellas que se indican en el cronograma de pago estimado de los VDF que se adjunta en la sección XI "*Cronograma de Pagos de Servicios*" de este Prospecto. (i) Interés Los VDF devengarán durante cada Período de Devengamiento un interés fijo nominal anual del 9% aplicable sobre el saldo de capital. Los intereses serán pagaderos en las Fechas de Pago de Servicios, y su cálculo será realizado sobre el saldo de capital, tomándose como base un año de 360 días (12 meses de 30 días). (ii) Amortización Los Valores Fiduciarios darán derecho al repago de su capital nominal en 10 (diez) cuotas trimestrales consecutivas en cada Fecha de Pago de Servicios. El importe a abonar en cada cuota estará determinado de conformidad con el importe de la Cobranza percibida durante el Período de Devengamiento correspondiente y de acuerdo con el cuadro de pago estimado de los VDF que se adjunta en la sección XI "*Cronograma de Pagos de Servicios*" de este Prospecto. Forma de Integración: Los inversores que resulten adjudicatarios de los VDF deberán integrar el precio de los mismos en pesos al Valor UVA de Integración.
Fecha de Corte	El 25 de septiembre de 2024.
Período de Devengamiento	El primer Período de Devengamiento es el que transcurre desde la Fecha de Emisión (inclusive) hasta el último día del mes anterior a la primera Fecha de Pago de Servicios (inclusive); y los posteriores serán los tres meses anteriores a la correspondiente Fecha de Pago de Servicios. Para su cálculo se considerará como base un año de 360 días (12 meses de 30 días) (el "Período de Devengamiento").
Moneda de integración.	El precio de suscripción se establecerá en pesos al Valor UVA de Integración.
Fecha y moneda de pago	Los Servicios serán pagados por el Fiduciario el día 12 de los meses de enero, abril, julio y octubre de cada año, y si aquel fuera inhábil, el Día Hábil siguiente (cada una de ellas, o cada fecha en la que efectivamente se paguen Servicios, una "Fecha de Pago de Servicios"). La primera Fecha de Pago de Servicios será el 13 de enero de 2025. Los Servicios se abonarán en pesos al Valor UVA de Pago mediante transferencia del Fiduciario de los importes correspondientes a Caja de Valores, para su acreditación en las respectivas subcuentas de los Beneficiarios con derecho al cobro. Con una anticipación suficiente a cada Fecha de Pago de Servicios, el Fiduciario publicará en la AIF y en los sistemas de información de los mercados donde listen los Valores de Deuda Fiduciaria un aviso con el Valor Uva de Pago y el monto de Servicios a pagar discriminando los conceptos. La falta de pago o pago parcial de un Servicio por insuficiencia de Bienes Fideicomitidos no constituirá incumplimiento, devengándose en su caso a favor de los Valores de Deuda Fiduciaria los intereses correspondientes sobre el saldo de capital impago. El remanente que no haya podido pagarse será pagado cuando el Flujo de Fondos efectivamente percibido lo permita, sin perjuicio de la configuración del Evento Especial cuando los VDF no hubieran sido totalmente cancelados dentro del año.
Valor UVA de Integración	Será la cotización de la UVA publicada por el BCRA en su sitio web (www.bcra.gov.ar/PublicacionesEstadisticas/Principales_variables.asp) correspondiente al día de la Fecha de Emisión ("Valor UVA de Integración"), que será informada al público inversor a través de un aviso a ser publicado en la AIF, así como también en los sistemas de información de los mercados autorizados donde se listen los Valores Fiduciarios (el "Aviso de Resultados").
Valor UVA de Pago	Será la cotización de la UVA publicada por el BCRA en su sitio web (www.bcra.gov.ar/PublicacionesEstadisticas/Principales_variables.asp) correspondiente al Día Hábil anterior de cada Fecha de Pago de Servicios o de la Fecha de Vencimiento

F.F. CLUB RIVER PLATE

	Final, según corresponda, que será informada por el Fiduciario (el "Valor UVA de Pago") en el Aviso de Pago. En el caso de no encontrarse disponible el valor UVA diario, se utilizará el último valor disponible. En caso de que el último valor disponible tuviera una antigüedad mayor de 15 (quince) días, el Fiduciario utilizará la expresión que surge de la Comunicación "A" 6069 y complementarias y modificatorias del BCRA y la información disponible del valor del CER para calcular el valor de la UVA.
Flujo teórico de Cobranzas. Cuadro de Pago de Servicios	Es el consignado en la sección "*X - Flujo Teórico de Cobranzas*" del Prospecto. Ha sido elaborado por el Fiduciario teniendo en cuenta: (a) el flujo teórico de Cobranzas bajo los Activos Principales, incluido el impuesto al valor agregado en su caso, a percibir hasta el último Día Hábil del mes calendario anterior a cada Fecha de Pago de Servicios, (b) más el producido que surja de las inversiones de los Fondos Líquidos Disponibles, y (c) menos la reposición del Fondo de Gastos, el Fondo de Impuestos, el Fondo de liquidez y, en su caso, las Reservas. Sobre la base del flujo teórico de Cobranzas el Fiduciario elaborará el Cuadro de Pagos de Servicios a incluir en el Aviso de Resultado de la Colocación.
Forma en que están representados los VDF	Los VDF estarán documentados en un certificado global permanente, a ser depositado en Caja de Valores S.A. Los Beneficiarios renuncian al derecho a exigir la entrega de láminas individuales. Las transferencias se realizarán dentro del sistema de depósito colectivo, conforme a la ley 20.643, encontrándose habilitada la Caja de Valores S. A. para cobrar aranceles de los depositantes, que éstos podrán trasladar a los Beneficiarios.
Colocación. Precio de Suscripción. Condicionamiento	Los VDF serán colocados por Banco de Valores S.A. - en conjunto con los Agentes del ByMA - y por PP Inversiones S.A., Banco CMF S.A. y Banco Supervielle S.A. a través del sistema BYMA Primarias bajo la modalidad "abierta" al precio que determine el Fiduciario de común acuerdo con el Fiduciante, incluso bajo la par, como resultado de aplicar el procedimiento denominado "Subasta Holandesa Modificada". En el caso que no se registraran solicitudes de suscripción por al menos el 75% del valor nominal de VDF ofertados, la colocación quedará sin efecto. Para más detalle, ver la sección "*XII - Colocación*" de este Prospecto.
Monto mínimo de suscripción. Valor nominal unitario y unidad mínima de negociación	Las ofertas de suscripción relativas a los Valores de Deuda Fiduciaria deberán ser iguales o superiores a la suma de UVAs 10 (diez UVAs). Se estará al valor de la UVA, publicado por el BCRA correspondiente al día inmediato anterior al inicio del período de difusión, el cual deberá ser informado en el Aviso de Suscripción. El valor nominal unitario - unidad mínima de negociación- será de UVA 1 (una UVA).
Fecha de Emisión	Será la fecha posterior a la finalización del Período de Colocación, a indicar en el Aviso de Suscripción, en la que se emitirán los VDF y los inversores adjudicados deberán pagar el Precio de Suscripción (la "Fecha de Emisión").
Plazo de duración del Fideicomiso	La duración del Fideicomiso se extenderá hasta la última Fecha de Pago de Servicios, sin perjuicio de su continuación por las tareas de liquidación, salvo prórroga expresa que se acuerde entre las Partes y los Beneficiarios, aunque en ningún caso excederá el plazo establecido en el artículo 1668 del CCC.
Fecha de vencimiento de los Valores de Deuda Fiduciaria	El vencimiento de los VDF se producirá en la última Fecha de Pago de Servicios conforme al Cuadro de Pago de Servicios, sin perjuicio de lo estipulado en el artículo 6.3 del Contrato de Fideicomiso, según el cual el vencimiento final se producirá a los ciento ochenta (180) días de la última Fecha de Pago de Servicios que figura en el Cuadro de Pago de Servicios.
Fecha de cierre del ejercicio	31 de diciembre de cada año.
Ámbito de negociación	Los Valores de Deuda Fiduciaria estarán listados en ByMA y en otros mercados autorizados.
Destino de los fondos provenientes de la colocación	El producido de la colocación de los VDF será dispuesto por el Fiduciario conforme a las siguientes reglas: **(a)** A la constitución del Fondo de Gastos, que en su importe inicial incluirá los montos necesarios a juicio del fiduciario para los gastos de los primeros seis meses del fideicomiso. **(b)** A la constitución del Fondo de Impuestos, de corresponder. **(c)** A la constitución del Fondo de Liquidez.

	(d) El saldo será transferido a la cuenta que el Fiduciante indique.
Retención de riesgo en el Fiduciante: Sobreintegracion, Fondo de Liquidez y cesión del Activo Secundario	El flujo de fondos esperado bajo los Créditos fideicomitidos – consignado en este Prospecto – es y será superior al valor nominal de los VDF a emitir: la diferencia es la "Sobreintegración", que se estima en UVAs 16.744.118 (UVAs dieciséis millones setecientos cuarenta y cuatro mil ciento dieciocho). El monto de la Sobreintegración, sumado al Fondo de Liquidez (art. 8.2 del Contrato de Fideicomiso) y a la cesión como Activo Secundario de los Derechos por Comercialización de Plateas, constituirán en conjunto el procedimiento de "*retención de riesgo*" al que refiere el artículo 24 del Capítulo IV del Título V de las NORMAS (N.T. 2013 y mod.), y nunca representará un monto inferior al 5% del valor nominal de los VDF en circulación.
Calificación de riesgo	A+sf(arg) con perspectiva Estable . Otorgada por FIX SCR S.A. 5 de septiembre de 2024. La información fue provista a la calificadora con fecha 4 de septiembre de 2024. El informe de calificación podría experimentar cambios ante variaciones en la información recibida. Sus actualizaciones estarán disponibles en la AIF. Categoría Asf(arg): "A" nacional implica una sólida calidad crediticia respecto de otros emisores o emisiones del país. Sin embargo, cambios en las circunstancias o condiciones económicas pueden afectar la capacidad de repago en tiempo y forma en un grado mayor que para aquellas obligaciones financieras calificadas con categorías superiores. La Perspectiva de una calificación indica la posible dirección en que se podría mover una calificación dentro de un período de uno a dos años. Una calificación con perspectiva "Estable" puede ser cambiada antes de que la perspectiva se modifique a "Positiva" o "Negativa" si existen elementos que lo justifiquen. Los signos "+" o "-" podrán ser añadidos a una calificación nacional para mostrar una mayor o menor importancia relativa dentro de la correspondiente categoría, y no alteran la definición de la categoría a la cual se los añade.
Resoluciones vinculadas al Fideicomiso	La constitución del presente Fideicomiso fue aprobada (a) por el directorio del Fiduciario, conforme a resoluciones del 21 de mayo y 16 de julio de 2024, y por apoderados en nota del 5-9-24; y (b) por la comisión directiva del Fiduciante conforme a la resolución del 16 de mayo y 29 de julio de 2024, y por apoderados en nota del 5 de septiembre de 2024, incluyendo en esta última la modificación de la denominación del Fideicomiso.
Régimen para suscripción e integración de los Valores Fiduciarios con fondos provenientes del exterior	Para un detalle de la normativa cambiaria y de ingreso de capitales, se sugiere a los inversores consultar con sus asesores legales y dar una lectura completa a las mismas, a cuyo efecto los interesados podrán consultar el sitio web del Ministerio de Economía (https://www.argentina.gob.ar/economia) o del BCRA (http://bcra.gob.ar).
Prevención de Encubrimiento y lavado de activos de origen delictivo y financiamiento del terrorismo	Los inversores deben tener en cuenta las disposiciones contenidas en (a) el artículo 303 del Código Penal – relativo al delito de Lavado de Activos, (b) el artículo 306 del mismo Código, relativo al delito de Financiamiento del Terrorismo, (c) El artículo 307 del citado Código, relativo a quién utilice o suministre información privilegiada para realizar transacciones de valores negociables, (d) Los artículos 309 y 310 del citado Código, relativos a quienes realicen actividades financieras y bursátiles sin la correspondiente autorización, o manipulen de alguna forma las mismas, (e) la ley 25.246 y sus modificatorias, y (f) las resoluciones de la Unidad de Información Financiera ("UIF"). El emisor cumple con todas las disposiciones de la ley 25.246 y con la normativa aplicable sobre lavado de dinero y financiamiento del terrorismo, establecidas por resoluciones de la UIF (en especial las resoluciones 68/13, 3/14, 141/16, 4/17, 134/18, 156/18, 78/23 y complementarias), que reglamentan las obligaciones emergentes del art. 21 a) y b) de la ley mencionada. Todas ellas pueden ser consultadas en www.argentina.gob.ar/uif. Asimismo, se da cumplimiento a las disposiciones del Título XI de las NORMAS (N.T. 2013 y mod.), que pueden ser consultadas en www.argentina.gob.ar/cnv.

IV. DESCRIPCIÓN DEL FIDUCIARIO y ORGANIZADOR

Consúltese esta sección en el prospecto completo.

V. DECLARACIONES JURADAS DE LAS PARTES

Consúltese esta sección en el prospecto completo.

VI. DESCRIPCIÓN DEL FIDUCIANTE

Consúltese esta sección en el prospecto completo.

VII. DESCRIPCION DEL CO-ORGANIZADOR PP INVERSIONES S.A.

Consúltese esta sección en el prospecto completo.

VIII.- AGENTE DE CONTROL Y REVISIÓN

Consúltese esta sección en el prospecto completo.

IX. DESCRIPCIÓN DEL HABER DEL FIDEICOMISO

El Fideicomiso se integrará con (a) los Créditos; (b) los importes destinados a los Fondos de Gastos, al Fondo de Impuestos y al Fondo de Liquidez que se detraigan del producido de la colocación de los VDF; (c) los Fondos Líquidos Disponibles y el producido que surja de las Inversiones Permitidas (los "Bienes Fideicomitidos").

"Créditos" significa los (i) Créditos por Naming, incluyendo los eventuales intereses, (ii) los Créditos del Programa Somos River – incluyendo los eventuales intereses - y, en caso de insuficiencia de éstos, (iii) los Derechos por Comercialización de Plateas.

"Créditos por Naming" significa los derechos de cobro que tenga el Fiduciante provenientes del Contrato de Naming con Dorinka S.R.L celebrado mediante carta oferta enviada por Dorinka S.R.L. el 4 de abril de 2022 y aceptada por el Fiduciante el 5 de abril de 2022 (tal como sea modificado, el "Contrato de Naming"), incluyendo el impuesto al valor agregado, originados desde la Fecha de Corte hasta la finalización del último Período de Devengamiento (conforme este término se define en el Contrato de Fideicomiso". El deudor cedido es Dorinka S.R.L.

"Créditos del Programa Somos River" significa los créditos que tenga el Fiduciante contra los afiliados al Programa "*Somos River. La Comunidad del Más Grande*", cuyos pagos mensuales se realizarán a través de tarjetas de crédito o débito habilitadas y que se liquiden en la Cuenta Recaudadora Supervielle a partir de la Fecha de Corte y hasta la finalización del último Período de Devengamiento.

"Derechos por Comercialización de Plateas" o "Activo Secundario" significa: (i) los derechos de cobro del Fiduciante originados desde la Fecha de Corte y hasta la finalización del último Período de Devengamiento en todas sus operaciones de comercialización de abonos que otorguen acceso a las plateas del estadio MÁS MONUMENTAL (o aquel espacio que River utilice en su reemplazo) bajo el programa "*Tu Lugar en el Monumental*" (o aquel programa de comercialización de abonos para plateas que en un futuro lo reemplace)], incluido el Impuesto al Valor Agregado (la "Comercialización de Plateas"); y (ii) los créditos que tenga el Fiduciante contra el Banco BBVA Argentina S.A. (el "Banco BBVA", o el banco que en un futuro lo sustituya) por los saldos acreedores en la cuenta N°492-0, CBU N°0170508920000000049203 abierta en el Banco BBVA (la "Cuenta Recaudadora BBVA", o la cuenta que en un futuro la sustituya) correspondientes a las cobranzas realizadas por la Comercialización de Plateas (los "Créditos contra el Banco BBVA"). Los deudores cedidos son los adquirentes de los abonos correspondientes, y el Banco BBVA por los fondos que se acrediten en la Cuenta Recaudadora BBVA provenientes de los pagos realizados por los primeros.

El flujo de fondos esperado asciende a UVAs 33.351.412 (UVAs treinta y tres millones trescientos cincuenta y un mil cuatrocientos doce), lo que determina una sobreintegración de de UVAs 16.744.118 (UVAs dieciséis millones setecientos cuarenta y cuatro mil cuatrocientos doce).

1. **Descripción de los Activos Principales**

   a. ***Los Créditos por Naming***

Con fecha 5 de abril de 2022, el Fiduciante y Dorinka S.A. han celebrado el Contrato de Naming, en virtud del cual el Fiduciante se obliga a denominar e identificar su estadio de fútbol (el "Estadio") con la marca "Estadio MÂS MONUMENTAL" por un plazo de 7 años desde la firma del contrato. Como contraprestación, Dorinka se obliga a abonar a River la suma total de U$S 20.000.000 (Dólares veinte millones) más IVA, pagaderos de la siguiente forma:

i. U$S 2.000.000 (Dólares dos millones) más IVA, dentro de los cinco días hábiles de celebrado el Contrato de Naming, suma que ya fue abonada a la fecha de este Prospecto;

F.F. CLUB RIVER PLATE

ii. U$S 3.000.000 (Dólares tres millones) más IVA, por año y durante los años 2023, 2024, 2025, 2026 y 2027, abonando dos cuotas de U$S 1.500.000 (Dólares un millón quinentos mil) en cada semestre del año correspondiente y dentro de los primeros siete días de cada mes de junio y de diciembre, respectivamente; y

iii. La suma de U$S 3.000.000 (Dólares tres millones) más IVA, dentro de los primeros siete días del mes de junio de 2028.

El pago del punto i. precedente se ha realizado en pesos al tipo de cambio vendedor billete publicado por el Banco de la Nación Argentina el día anterior a la fecha de pago. Por otra parte, los pagos de los puntos ii. y iii. precedentes se realizarán en pesos al mismo tipo de cambio utilizado para el pago de la suma indicada en el punto i (el "Importe Básico"), más un importe equivalente a la variación acumulada del Índice de Precios al Consumidor (IPC) entre el mes anterior a la fecha de pago de la suma indicada en el punto i. y el mes inmediato anterior al vencimiento de cada una de las cuotas previstas en los puntos ii. y iii.

De esta manera, se ceden al Fideicomiso todas las sumas que debe pagar Dorinka bajo el Contrato de Naming, desde la Fecha de Corte hasta la finalización del último Período de Devengamiento, cuyos pagos serán realizados directamente por Dorinka mediante transferencia hacia la Cuenta Fiduciaria. A efectos de determinar el flujo teórico de Cobranzas, se toma en consideración el Importe Básico, más un importe equivalente a la variación del IPC, de acuerdo a lo descripto en el párrafo precedente.

El Contrato de Naming vence el 7 de junio de 2028.

Por otra parte, el Contrato de Naming establece que la falta de cumplimiento de cualquiera de las partes a las obligaciones allí asumidas facultará a la parte cumplidora, previa interpelación fehaciente por el plazo de 10 días para regularizar la o las obligaciones incumplidas, a declarar la resolución de la relación contractual, con derecho a reclamar los daños y perjuicios derivados del incumplimiento; o en su caso a exigir el cumplimiento con más los daños y perjuicios.

Asimismo, el Contrato de Naming prevé como causal especial de rescisión unilateral en favor de Dorinka cualquiera de las siguientes: (i) cualquier tipo de clausura, falta de habilitación, y/o medida cautelar que impida la apertura del Estadio por un plazo superior a los 90 días; (ii) el acaecimiento de cualquier tipo de desmanes y/o hechos relevantes que ocurran en el Estadio y/o en sus inmediaciones, con causa y/o en ocasión de un evento que se realice en el Estadio, en el que participe el Club, que afecte públicamente de manera negativa la reputación de las marcas propiedad de Dorinka y allí detalladas, o que se asocie de forma negativa a la imagen de Dorinka conforme una evaluación de razonabilidad acorde a la gravedad de los hechos; (iii) daños de las instalaciones que impidan la apertura del Estadio y/o el normal funcionamiento del mismo durante más de 90 días; (iv) sanciones de los entes que impidan al CARP utilizar el Estadio por un plazo superior a 90 días en los torneos oficiales a nivel nacional y/o internacional; y (v) la sucesión de los eventos detallados anteriormente que acumulen en su conjunto, un plazo mayor a 120 días.

Por otra parte, el Fiduciante podrá rescindir el Contrato de Naming en los siguientes casos: (i) presentación en concurso o quiebra por parte de Dorinka; (ii) la modificación de sus denominaciones o marcas que puedan ocasionar un perjuicio fundado al CARP; (iii) la participación efectiva y comprobada de Dorinka en cualquier tipo de actividad ilícita que haya sido denunciada penalmente, que afecte públicamente de manera negativa la reputación de la marca identificada como "MAS MONUMENTAL" o que se asocie de forma negativa a la imagen de River, y cuya relevancia, evaluada con idénticos criterios de razonabilidad sugeridos en el punto anterior, afecten públicamente y de manera grave la reputación del nombre de River. En el Contrato de Fideicomiso se estipula que de verificarse cualquiera de tales causales, y fuera intención del Fiduciante rescindir el Contrato de Naming, ello importará el acaecimiento de un Evento Especial.

El Fiduciante declara que no se ha verificado, ni es probable que se verifique en lo inmediato, ninguna de las causales que puedan provocar la terminación anticipada del Contrato de Naming.

Detalle estimativo de las cuotas a cobrar en pesos por el contrato de Naming durante la vida del Fideicomiso:

Fecha	Dorinka ($)
25/10/2024	-
25/11/2024	-
25/12/2024	2.006.992.001
25/1/2025	-
25/2/2025	-
25/3/2025	-
25/4/2025	-
25/5/2025	-

F.F. CLUB RIVER PLATE

25/6/2025	2.695.959.118
25/7/2025	-
25/8/2025	-
25/9/2025	-
25/10/2025	-
25/11/2025	-
25/12/2025	3.269.401.683
25/1/2026	-
25/2/2026	-
25/3/2026	-
25/4/2026	-
25/5/2026	-
25/6/2026	3.717.974.145
25/7/2026	-
25/8/2026	-
25/9/2026	-
25/10/2026	-
25/11/2026	-
25/12/2026	4.187.042.758
25/1/2027	-
25/2/2027	-
25/3/2027	-
25/4/2027	-
25/5/2027	-
25/6/2027	4.715.290.202
25/7/2027	-
25/8/2027	-
25/9/2027	-
25/10/2027	-

TOTAL	20.592.659.905

El flujo proyectado de cobranzas del contrato de Naming toma como base las cobranzas recibidas anteriormente y no lo facturado, ya que el monto facturado contiene retenciones del impuesto al valor agregado de hasta el 14%. Por lo tanto, los montos proyectados en la tabla anterior reflejan lo que efectivamente debería transferirse a la cuenta fiduciaria en caso de que se cumplan los supuestos considerados.

Para estimar el cálculo de la cuota a cobrarse el 25/12/2024 se consideró el monto efectivamente recibido en junio 2024 ($1.577.056.528), y con una proyección de inflación del 27,26% para el período junio-noviembre, se determinó un monto estimado a recibir por un total de $2.006.992.001.- ($1.577.056.528 x 1,2726 = $2.006.992.001).
Para los meses siguientes, se adoptó la misma metodología de cálculo, tomando como base el último monto abonado y las siguientes proyecciones de inflación:

		jun-25
2.006.992.001	**1,3433**	**2.695.959.118**
		dic-25
2.695.959.118	**1,2127**	**3.269.401.683**
		jun-26
3.269.401.683	**1,1372**	**3.717.974.145**
		dic-26
3.717.974.145	**1,1262**	**4.187.042.758**
		jun-27
4.187.042.758	**1,1262**	**4.715.290.202**

F.F. CLUB RIVER PLATE

b. Los Créditos del Programa Somos River

El CARP ha creado una forma de acercarse a sus hinchas, ya sean socios o no socios, residentes argentinos o residentes en el exterior, brindándoles la posibilidad de vincularse con River a través de la plataforma virtual "*Somos River. La Comunidad del Más Grande*" (la "Comunidad"). La participación en la Comunidad se regirá por los términos y condiciones generales de participación publicados en el sitio web https://www.somosriver.com/terminos-y-condiciones (o aquel sitio web que lo sustituya en un futuro), según estos fueran actualizados, modificados o reemplazados en el futuro.

Los participantes de la Comunidad pueden acceder a los siguientes beneficios que se publicarán en el sitio web www.somosriver.com (el "Sitio Web"), los que en cada caso se encontrarán sujetos a los términos y condiciones particulares que se publiquen oportunamente (los "Beneficios"): (i) acceso a contenidos exclusivos a través del Sitio Web; (ii) derecho a participar de promociones y concursos; (iii) beneficios para la compra de remanentes de entradas para espectáculos deportivos; (iv) beneficios en comercios otorgados a ciertos participantes de la Comunidad por terceros; y (v) derecho a participar del sistema de acumulación de puntos y ranking.

De esta manera, aquellos participantes que deseen afiliarse a la Comunidad deberán registrarse y abonar mensualmente un cargo que a agosto de 2024 asciende a la suma de $ 6.000 (las "Cuotas Somos River"), cuyo medio de pago son todas las tarjetas de crédito o de débito autorizadas por River. La cuota se ajusta mensualmente en base a una fórmula polinómica aprobada por la comisión directiva del Fiduciante, cuyo principal componente es el índice de precios al consumidor del INDEC. Asimismo, y conforme los términos y condiciones que regulan la afiliación de River a cada sistema de tarjetas de crédito o débito, las cobranzas correspondientes a las Cuotas Somos River se encuentran asociadas a una cuenta bancaria específica, de titularidad del Fiduciante, en la cual se liquidan dichos fondos en los plazos correspondientes. Dicha cuenta bancaria es la Cuenta Recaudadora Supervielle, cuyos saldos acreedores se encontrarán cedidos al Fideicomiso.

La Cuenta Recaudadora Supervielle tiene uso exclusivo para la liquidación de las Cobranzas de los Créditos del Programa Somos River, no siendo ni pudiendo ser utilizada para ninguna otra finalidad.

El Fiduciante se compromete, durante la vigencia del Fideicomiso, a no abrir una nueva cuenta destinada a acreditar en ella las cobranzas correspondientes a los Créditos del Programa Somos River ni a sustituir la Cuenta Recaudadora Supervielle como cuenta de cobro de tales Créditos sin previo consentimiento del Fiduciario.

Al 31 de agosto de 2024, el número de afiliados a la Comunidad asciende a la suma de 126.362 personas.

En el cuadro a continuación se detalla la evolución de los ingresos para el Programa Somos River:

Somos River	Cobranzas (en millones de AR$)	Valor Membresia (AR$)	Altas Afiliados	Bajas Afiliados	Neto Altas Bajas (Afiliados)	Total Afiliados acumulados	Valor Membresía x Total de Afiliados (en millones de AR$)	Ingreso por gastos administrativos por alta (en millones de AR$)	Diferimiento acreditación	Total de Afiliados registrados	Afiliados en Mora	% de Afiliados en Mora
ene-22	31	$ 500	5.388		5.388	47.576	$ 24	$ 7	-$ 0,0	60.362	12.786	21,2%
feb-22	63	$ 650	14.541	- 1.230	13.311	60.887	$ 40	$ 24	-$ 0,0	77.310	16.423	21,2%
mar-22	63	$ 650	12.069	- 5.693	6.376	67.263	$ 44	$ 20	-$ 0,0	85.017	17.754	20,9%
abr-22	67	$ 650	10.736	- 2.110	8.626	75.889	$ 49	$ 17	$ 0,0	95.391	19.502	20,4%
may-22	79	$ 650	13.513	- 1.491	12.022	87.911	$ 57	$ 22	$ 0,0	105.453	17.542	16,6%
jun-22	79	$ 650	9.641	- 534	9.107	97.018	$ 63	$ 16	$ 0,0	116.783	19.765	16,9%
jul-22	103	$ 845	8.539	- 4.557	3.982	101.000	$ 85	$ 18	$ 0,0	123.175	22.175	18,0%
ago-22	111	$ 845	9.190	- 1.685	7.505	108.505	$ 92	$ 19	-$ 0,0	132.598	24.093	18,2%
sep-22	108	$ 845	6.264	- 3.113	3.151	111.656	$ 94	$ 13	-$ 0,0	137.449	25.793	18,8%
oct-22	101	$ 895	1.422	- 4.180	- 2.758	108.898	$ 97	$ 3	$ 0,0	135.777	26.879	19,8%
nov-22	87	$ 950	435	- 19.013	- 18.578	90.320	$ 86	$ 1	$ 0,0	118.060	27.740	23,5%
dic-22	86	$ 1.000	537	- 6.350	- 5.813	84.507	$ 85	$ 1	-$ 0,0	115.336	30.829	26,7%
Total 2022	***977***				42.319		$ 816	$ 161				
ene-23	104	$ 1.040	5.162	- 2.550	2.612	87.119	$ 91	$ 13	$ 0,0	118.906	31.787	26,7%
feb-23	130	$ 1.090	10.728	- 4.951	5.777	92.896	$ 101	$ 29	-$ 0,0	125.351	32.455	25,9%
mar-23	159	$ 1.150	13.390	- 1.244	12.146	105.042	$ 121	$ 38	$ 0,0	124.532	19.490	15,7%
abr-23	165	$ 1.220	9.069	- 1.551	7.518	112.560	$ 137	$ 28	-$ 0,0	134.868	22.308	16,5%
may-23	223	$ 1.310	17.220	- 2.480	14.740	127.300	$ 167	$ 56	$ 0,0	138.309	11.009	8,0%
jun-23	219	$ 1.420	8.445	- 2.332	6.113	133.413	$ 189	$ 30	-$ 0,0	151.417	18.004	11,9%
jul-23	266	$ 1.530	11.855	- 1.071	10.784	144.197	$ 221	$ 45	$ 0,0	157.481	13.284	8,4%
ago-23	227	$ 1.640	920	- 8.852	- 7.932	136.265	$ 223	$ 4	$ 0,0	159.615	23.350	14,6%
sep-23	220	$ 1.750	550	- 12.200	- 11.650	124.615	$ 218	$ 2	-$ 0,0	157.338	32.723	20,8%
oct-23	258	$ 1.950	3.330	- 3.869	- 539	124.076	$ 242	$ 16	$ 0,0	148.500	24.424	16,4%
nov-23	262	$ 2.200	650	- 7.480	- 6.830	117.246	$ 258	$ 4	-$ 0,0	140.950	23.704	16,8%
dic-23	273	$ 2.380	359	- 3.647	- 3.288	113.958	$ 271	$ 2	$ 0,0	143.588	29.630	20,6%
Total 2023	***2.508***				29.451		$ 2.239	$ 269				
ene-24	313	$ 2.700	640	- 409	231	114.189	$ 308	$ 4	$ 0,0	143.849	29.660	20,6%
feb-24	432	$ 3.380	3.980	- 311	3.669	117.858	$ 398	$ 34	$ 0,0	137.023	19.165	14,0%
mar-24	445	$ 4.070	431	- 9.945	- 9.514	108.344	$ 441	$ 4	-$ 0,0	128.210	19.866	15,5%
abr-24	482	$ 4.580	205	- 3.887	- 3.682	104.662	$ 479	$ 2	$ 0,0	128.322	23.660	18,4%
may-24	566	$ 5.080	2.102	- 574	1.528	106.190	$ 539	$ 27	-$ 0,0	127.282	21.092	16,6%
jun-24	173	$ 5.520	1.913	- 1.044	869	107.059	$ 591	$ 26	-$ 444,4	126.782	19.723	15,6%
jul-24	1.081	$ 5.750	4.497	- 9.785	- 5.288	101.771	$ 585	$ 52	$ 444,4	128.019	26.249	20,5%
ago-24	722	$ 6.000	8.049	- 5.554	2.495	104.266	$ 626	$ 97	$ -	126.362	22.096	17,5%

Las cobranzas correspondientes a los débitos realizados en las tarjetas de los afiliados al programa se transfieren a la cuenta del Club River Plate el 18 día hábil del mes. En el mes de junio de 2024, debido a la cantidad de feriados que se celebraron

y de carácter excepcional, la transferencia de una porción de lo cobrado ($ 444 millones de pesos) se verificó el primer día hábil del mes de julio. Por este motivo, la baja en la recaudación del mes de junio fue compensada en el mes de julio.

En las últimas tres columnas de la tabla anterior se puede observar el número de afiliados total con un detalle de los que se encuentran en mora. Cabe destacar que los afiliados al programa Somos River pueden registrar mora por hasta 6 meses. En caso de superarse ese período, el Club procede a darlo de baja de la nómina, no siendo política del Fiduciante gestionar su cobro.

2. **Descripción del Activo Secundario.**

Los Derechos por Comercialización de Plateas

Para el caso que las Cobranzas bajo los Activos Principales sean insuficientes para el pago de los Gastos del Fideicomiso o para el pago de los Servicios correspondientes, el Fiduciante cede *pro solvendo* – es decir en garantía – los Derechos por Comercialización de Plateas.

La Comercialización de Plateas se da antes del inicio de cada campeonato de fútbol organizado por la Asociación del Futbol Argentino (AFA) (los "Campeonatos"). En dicho período (el cual es determinado por River según cada calendario de Campeonato) River le vende a sus socios las diferentes ubicaciones de plateas en el estadio (los "Abonos") y en tres instancias: (i) primero le ofrece a aquellos que ya contaban con Abono el Campeonato anterior la posibilidad de renovar su ubicación pagando los montos correspondientes; (ii) luego, le ofrece a aquellos que ya contaban con Abono, pero que desean cambiar de ubicación, la posibilidad de realizar dicho cambio pagando los montos correspondientes a la nueva ubicación; y (iii) ofrece las ubicaciones remanentes a aquellos que no habían adquirido Abono para el Campeonato anterior.

Cada Abono o renovación de Abono se paga una única vez y a través de tarjetas de crédito o débito autorizadas por River. De esta manera, al inicio de cada Campeonato, aquellos socios que deseen adquirir o renovar los Abonos deberán reservar su lugar y abonar un cargo que va a depender del tipo de platea y de la ubicación en la misma, cuyos precios a la fecha de este Prospecto se detallan en la tabla a continuación:

Tribuna	Cantidad		Valor de la Ubicación
Belgrano Baja y San Martín Alta	15.800	$	186.000
Belgrano Baja (212 y 216) y San Martín Baja (201 y 206)	789	$	616.000
Belgrano Baja (213 y 215) y San Martín Baja (202 y 205)	1.745	$	679.000
Belgrano Baja (214.1 y 214.2)	480	$	777.000
Belgrano Media (316.1) y San Martín Media (301.2 y 306.1)	577	$	730.000
Belgrano Media (315) y San Martín Media (302 y 305)	1.147	$	844.000
Centenario y Sívori Alta	13.892	$	92.000
Sívori Media	474	$	121.000
Total	**34.904**	**$**	**7.707.335.000**

Debido al éxito en la venta de Abonos de los últimos años (se han vendido el 100% de los Abonos comercializados en los últimos 10 años), el Fiduciante estima vender el 100% de los Abonos comercializados para los próximos Campeonatos hasta la terminación del Fideicomiso. Asimismo, River Plate prevé diferentes mecanismos de cobertura ante diversas situaciones futuras e inciertas que puedan afectar la apertura del Estadio al público. Así pues, ante la imposibilidad de utilizar el Estadio o una parte significante de plateas que impida el ingreso a la totalidad de abonados, River Plate prevé el alquiler de un estadio alternativo cuya capacidad sea suficiente para el ingreso de dichos abonados. Asimismo, ante factores externos y excepcionales como una pandemia, River Plate prevé la venta anticipada de plateas y palcos con ciertos beneficios para aquellos que las adquieran mientras dure tal situación excepcional, de forma tal que se mantengan los flujos por Comercialización de Plateas en todo momento.

Cabe destacar que los Abonos a Plateas se venden durante los 30 a 45 días previos al comienzo de cada campeonato. Por lo tanto, para los abonos a plateas de los torneos que arrancan a fines de enero o principios de febrero de cada año, la venta de los mismo se realiza en diciembre y enero previo al inicio del torneo. Luego, en caso de que el primer torneo del año sea de formato corto (Ejemplo: Copa de la Liga), el siguiente campeonato se desarrollará con el habitual formato extendido y el correspondiente abono a las plateas se venderá durante los meses de mayo y junio.

Asimismo, y conforme los términos y condiciones que regulan la afiliación de River a cada sistema de tarjetas de crédito o débito, las cobranzas correspondientes a los Derechos por Comercialización de Plateas se encuentran asociadas a una cuenta bancaria específica, de titularidad del Fiduciante, en la cual se liquidan dichos fondos en los plazos correspondientes. Dicha cuenta bancaria es la Cuenta Recaudadora BBVA, cuyos saldos acreedores se encontrarán cedidos en garantía al Fideicomiso.

El Fiduciante se obliga durante la vigencia del Fideicomiso a no abrir una nueva cuenta destinada a acreditar en ella las cobranzas correspondientes a los Derechos por Comercialización de Plateas, sin previo consentimiento del Fiduciario.

3. **Administraión de la Cuenta Recaudadora Valo y de la Cuenta Fiduciaria**

Los fondos que se acrediten en la Cuenta Recaudadora Valo o en la Cuenta Fiduciaria serán dispuestos conforme se estipula en el artículo 3.7 del Contrato de Fideicomiso.

DESCRIPCIÓN DEL DEUDOR CEDIDO BAJO LOS CRÉDITOS POR NAMING: DORINKA S.R.L.

La siguiente información ha sido provista por Dorinka SRL.

Dorinka S.R.L es una sociedad inscripta en la Inspección General de Justicia el 18 de marzo de 1994 bajo el Nro 1.717.935 con un plazo de duración hasta el 18 de marzo de 2093. Su domicilio legal es en la calle Bolivia 5831 Ciudad de Buenos Aires. C.U.I.T.: 30-67813830-0.

i. Breve reseña histórica

El 6 de noviembre de 2020 Corazón del Sur S.A.U., una sociedad holding del Grupo de Narváez, empresa de inversión latinoamericana, el cual ya contaba con otras operaciones minoristas en Argentina, Ecuador y Uruguay, adquiere a Walmart Inc. las cuotas sociales del capital de Walmart Argentina S.R.L. y de Inversiones Wal-Mart Argentina S.R.L., de las cuales hasta entonces Assendox S.L., con domicilio legal en España, era su sociedad controlante, y así el Grupo de Narváez también pasa a operar este negocio en la Argentina.
El Grupo de Narváez es un grupo familiar, conducido profesionalmente, con experiencia en el sector minorista desde principio de la década iniciada en el año 1940. Desde la apertura de su primer establecimiento en Colombia, el grupo ha permanecido activo en el comercio minorista de alimentos, prendas de vestir, electrodomésticos y farmacias en diferentes países de la región. El Grupo, con una presencia ya consolidada en 3 países de la región cuenta con 637 tiendas y más de 21.800 colaboradores en sus diferentes formatos y plataformas, atendiendo a sus clientes y comunidades mediante la innovación, el profesionalismo y la sostenibilidad. Hasta 1999, el Grupo de Narváez era dueño de Tía Argentina, la primera cadena nacional de supermercados con presencia en todo el país. Actualmente controla y opera Tía y Plaza en Ecuador y Ta-Ta, BAS, San Roque, Multiahorro y Frontoy (negocio mayorista) en Uruguay.
Con fecha 9 de febrero de 2021 fue inscripto en la Inspección General de Justicia el trámite formalizando el cambio de la denominación social de Walmart Argentina S.R.L. a Dorinka S.R.L. como así también los cambios en la gerencia y reforma del estatuto.
Actividad principal de la Sociedad: i) Comerciales: mediante la importación, exportación, compra, venta, elaboración, fraccionamiento, expendio, depósito, consignación, distribución, y cualquier forma de comercialización de todo tipo de productos de venta de consumo masivo, incluyendo productos farmacéuticos y sus derivados, ii) actividades inmobiliarias, iii) de consultoría, prestación de servicios y administración y iv) financieras y de inversión.

X. FLUJO DE FONDOS TEÓRICO

Los montos del siguiente cuadro se encuentran expresados en UVAs.

F.F. CLUB RIVER PLATE

Fecha	Somos River (UVAs)	Dorinka (UVAs)	FlujoTotal (UVAs)	Total Gastos UVAs (*)
25/9/2024	588.485	-	588.485	13.534
25/10/2024	590.871	-	590.871	936
25/11/2024	593.195	-	593.195	1.487
25/12/2024	595.498	1.513.569	2.109.067	974
25/1/2025	578.518	-	578.518	9.822
25/2/2025	588.488	-	588.488	1.430
25/3/2025	596.032	-	596.032	970
25/4/2025	604.145	-	604.145	933
25/5/2025	606.432	-	606.432	1.484
25/6/2025	609.960	1.513.733	2.123.694	974
25/7/2025	613.483	-	613.483	940
25/8/2025	616.909	-	616.909	1.500
25/9/2025	619.210	-	619.210	974
25/10/2025	622.794	-	622.794	944
25/11/2025	626.390	-	626.390	1.510
25/12/2025	628.742	1.513.612	2.142.353	975
25/1/2026	631.061	-	631.061	8.370
25/2/2026	639.503	-	639.503	1.526
25/3/2026	642.100	-	642.100	977
25/4/2026	644.666	-	644.666	958
25/5/2026	647.208	-	647.208	1.538
25/6/2026	649.733	1.513.833	2.163.566	977
25/7/2026	652.245	-	652.245	958
25/8/2026	654.749	-	654.749	1.538
25/9/2026	657.252	-	657.252	978
25/10/2026	659.759	-	659.759	958
25/11/2026	662.273	-	662.273	1.539
25/12/2026	664.799	1.514.301	2.179.100	978
25/1/2027	667.342	-	667.342	8.573
25/2/2027	669.907	-	669.907	1.539
25/3/2027	672.267	-	672.267	965
25/4/2027	674.662	-	674.662	959
25/5/2027	677.097	-	677.097	1.539
25/6/2027	679.575	1.514.223	2.193.798	965
25/7/2027	682.098	-	682.098	959
25/8/2027	684.459	-	684.459	1.539
25/9/2027	686.877	-	686.877	965
25/10/2027	689.356	-	689.356	1.522
TOTAL	24.268.141	9.083.271	33.351.412	80.204

(*) Incluye el Impuesto al Valor Agregado

De acuerdo al flujo de fondos esperado, el contrato de naming representa un 27,2%, mientras que la participación de los afiliados “Somos River” equivale al 72,8% de lo proyectado.

Detalle de inflación y UVA proyectada para el flujo futuro:

F.F. CLUB RIVER PLATE

Fecha	Inflación Proyectada	UVA Proyectada
25/9/2024	4,00%	1179
25/10/2024	4,00%	1226
25/11/2024	4,00%	1275
25/12/2024	7,50%	1326
25/1/2025	6,00%	1425
25/2/2025	5,00%	1511
25/3/2025	4,00%	1587
25/4/2025	4,00%	1650
25/5/2025	3,80%	1716
25/6/2025	3,60%	1781
25/7/2025	3,40%	1845
25/8/2025	3,40%	1908
25/9/2025	3,20%	1973
25/10/2025	3,00%	2036
25/11/2025	3,00%	2097
25/12/2025	3,00%	2160
25/1/2026	2,00%	2225
25/2/2026	2,00%	2270
25/3/2026	2,00%	2315
25/4/2026	2,00%	2361
25/5/2026	2,00%	2408
25/6/2026	2,00%	2456
25/7/2026	2,00%	2505
25/8/2026	2,00%	2555
25/9/2026	2,00%	2606
25/10/2026	2,00%	2658
25/11/2026	2,00%	2711
25/12/2026	2,00%	2765
25/1/2027	2,00%	2820
25/2/2027	2,00%	2876
25/3/2027	2,00%	2934
25/4/2027	2,00%	2993
25/5/2027	2,00%	3053
25/6/2027	2,00%	3114
25/7/2027	2,00%	3176
25/8/2027	2,00%	3240
25/9/2027	2,00%	3305
25/10/2027	2,00%	3371

A partir del flujo original presentado anteriormente, se consideraron tres escenarios diferentes con un recorte del 5%, 10% y 20% en los ingresos bajo los Créditos del Programa Somos River. Para los ingresos provenientes del contrato de Naming no se aplicó ningún tipo de recorte en concepto de mora o incobrabilidad.

Escenario 1: Recorte del 5% en los ingresos por los Créditos del Programa Somos River

F.F. CLUB RIVER PLATE

Fecha	Somos River (UVAs)	Dorinka (UVAs)	FlujoTotal (UVAs)
25/9/2024	559.061	-	559.061
25/10/2024	561.327	-	561.327
25/11/2024	563.535	-	563.535
25/12/2024	565.723	1.513.569	2.079.292
25/1/2025	549.592	-	549.592
25/2/2025	559.063	-	559.063
25/3/2025	566.231	-	566.231
25/4/2025	573.938	-	573.938
25/5/2025	576.111	-	576.111
25/6/2025	579.462	1.513.733	2.093.196
25/7/2025	582.809	-	582.809
25/8/2025	586.064	-	586.064
25/9/2025	588.249	-	588.249
25/10/2025	591.654	-	591.654
25/11/2025	595.070	-	595.070
25/12/2025	597.304	1.513.612	2.110.916
25/1/2026	599.508	-	599.508
25/2/2026	607.528	-	607.528
25/3/2026	609.995	-	609.995
25/4/2026	612.433	-	612.433
25/5/2026	614.848	-	614.848
25/6/2026	617.246	1.513.833	2.131.079
25/7/2026	619.632	-	619.632
25/8/2026	622.012	-	622.012
25/9/2026	624.390	-	624.390
25/10/2026	626.771	-	626.771
25/11/2026	629.159	-	629.159
25/12/2026	631.559	1.514.301	2.145.860
25/1/2027	633.975	-	633.975
25/2/2027	636.411	-	636.411
25/3/2027	638.653	-	638.653
25/4/2027	640.929	-	640.929
25/5/2027	643.243	-	643.243
25/6/2027	645.596	1.514.223	2.159.819
25/7/2027	647.993	-	647.993
25/8/2027	650.236	-	650.236
25/9/2027	652.533	-	652.533
25/10/2027	654.888	-	654.888

TOTAL	23.054.734	9.083.271	32.138.005

(*) Incluye el Impuesto al Valor Agregado

Escenario 2: Recorte del 10% en los ingresos por los Créditos del Programa Somos River

F.F. CLUB RIVER PLATE

Fecha	Somos River (UVAs)	Dorinka (UVAs)	FlujoTotal (UVAs)
25/9/2024	529.637	-	529.637
25/10/2024	531.784	-	531.784
25/11/2024	533.876	-	533.876
25/12/2024	535.948	1.513.569	2.049.517
25/1/2025	520.666	-	520.666
25/2/2025	529.639	-	529.639
25/3/2025	536.429	-	536.429
25/4/2025	543.731	-	543.731
25/5/2025	545.789	-	545.789
25/6/2025	548.964	1.513.733	2.062.698
25/7/2025	552.135	-	552.135
25/8/2025	555.218	-	555.218
25/9/2025	557.289	-	557.289
25/10/2025	560.515	-	560.515
25/11/2025	563.751	-	563.751
25/12/2025	565.867	1.513.612	2.079.479
25/1/2026	567.955	-	567.955
25/2/2026	575.553	-	575.553
25/3/2026	577.890	-	577.890
25/4/2026	580.199	-	580.199
25/5/2026	582.488	-	582.488
25/6/2026	584.759	1.513.833	2.098.593
25/7/2026	587.020	-	587.020
25/8/2026	589.274	-	589.274
25/9/2026	591.527	-	591.527
25/10/2026	593.783	-	593.783
25/11/2026	596.045	-	596.045
25/12/2026	598.319	1.514.301	2.112.620
25/1/2027	600.608	-	600.608
25/2/2027	602.916	-	602.916
25/3/2027	605.040	-	605.040
25/4/2027	607.196	-	607.196
25/5/2027	609.388	-	609.388
25/6/2027	611.618	1.514.223	2.125.841
25/7/2027	613.889	-	613.889
25/8/2027	616.013	-	616.013
25/9/2027	618.189	-	618.189
25/10/2027	620.420	-	620.420
TOTAL	21.841.327	9.083.271	30.924.598

(*) Incluye el Impuesto al Valor Agregado

Escenario 3: Recorte del 20% en los ingresos por los Créditos del Programa Somos River

F.F. CLUB RIVER PLATE

Fecha	Somos River (UVAs)	Dorinka (UVAs)	FlujoTotal (UVAs)
25/9/2024	470.788	-	470.788
25/10/2024	472.697	-	472.697
25/11/2024	474.556	-	474.556
25/12/2024	476.399	1.513.569	1.989.967
25/1/2025	462.814	-	462.814
25/2/2025	470.790	-	470.790
25/3/2025	476.826	-	476.826
25/4/2025	483.316	-	483.316
25/5/2025	485.146	-	485.146
25/6/2025	487.968	1.513.733	2.001.701
25/7/2025	490.787	-	490.787
25/8/2025	493.527	-	493.527
25/9/2025	495.368	-	495.368
25/10/2025	498.235	-	498.235
25/11/2025	501.112	-	501.112
25/12/2025	502.993	1.513.612	2.016.605
25/1/2026	504.848	-	504.848
25/2/2026	511.603	-	511.603
25/3/2026	513.680	-	513.680
25/4/2026	515.733	-	515.733
25/5/2026	517.767	-	517.767
25/6/2026	519.786	1.513.833	2.033.619
25/7/2026	521.796	-	521.796
25/8/2026	523.800	-	523.800
25/9/2026	525.802	-	525.802
25/10/2026	527.807	-	527.807
25/11/2026	529.818	-	529.818
25/12/2026	531.839	1.514.301	2.046.140
25/1/2027	533.874	-	533.874
25/2/2027	535.925	-	535.925
25/3/2027	537.813	-	537.813
25/4/2027	539.730	-	539.730
25/5/2027	541.678	-	541.678
25/6/2027	543.660	1.514.223	2.057.883
25/7/2027	545.679	-	545.679
25/8/2027	547.567	-	547.567
25/9/2027	549.502	-	549.502
25/10/2027	551.485	-	551.485

TOTAL	19.414.513	9.083.271	28.497.784

(*) Incluye el Impuesto al Valor Agregado

Para el armado del cuadro de pagos se ha utilizado el **escenario 3** donde se aplica un recorte en los flujos de los Créditos del Programa Somos River de hasta un 20%.

Las estimaciones realizadas son solo a efecto ilustrativo. Ni el Fiduciante ni el Fiduciario pueden asegurar que las manifestaciones estimativas del futuro serán efectivamente alcanzadas y, por ello, los posibles inversores no deberán confiar indebidamente en tales manifestaciones ni basar una decisión de inversión en los VDF sobre tales manifestaciones.

XI. CRONOGRAMA DE PAGO DE SERVICIOS

F.F. CLUB RIVER PLATE

VDF				
Fecha	Amortización de Capital	Interés	Total	Saldo de Capital (UVAs)
				16.607.294
12-nov-24	-	-	-	16.607.294
12-dic-24	-	-	-	16.607.294
13-ene-25	1.992.875	348.753	2.341.628	14.614.419
12-feb-25	-	-	-	14.614.419
12-mar-25	-	-	-	14.614.419
14-abr-25	747.328	328.825	1.076.153	13.867.091
12-may-25	-	-	-	13.867.091
12-jun-25	-	-	-	13.867.091
14-jul-25	2.075.912	312.009	2.387.921	11.791.179
12-ago-25	-	-	-	11.791.179
12-sep-25	-	-	-	11.791.179
13-oct-25	913.401	265.302	1.178.703	10.877.778
12-nov-25	-	-	-	10.877.778
12-dic-25	-	-	-	10.877.778
12-ene-26	2.325.021	244.750	2.569.771	8.552.757
12-feb-26	-	-	-	8.552.757
12-mar-26	-	-	-	8.552.757
13-abr-26	1.079.474	192.437	1.271.911	7.473.283
12-may-26	-	-	-	7.473.283
12-jun-26	-	-	-	7.473.283
13-jul-26	2.358.236	168.149	2.526.385	5.115.047
12-ago-26	-	-	-	5.115.047
14-sep-26	-	-	-	5.115.047
12-oct-26	1.162.511	115.088	1.277.599	3.952.536
12-nov-26	-	-	-	3.952.536
14-dic-26	-	-	-	3.952.536
12-ene-27	2.491.094	88.932	2.580.026	1.461.442
12-feb-27	-	-	-	1.461.442
12-mar-27	-	-	-	1.461.442
12-abr-27	1.461.442	32.883	1.494.325	-

TOTAL	16.607.294	2.097.128	18.704.422

Para el armado del cuadro de pagos se consideró como Fecha de Emisión estimada el 7 de octubre de 2024.

El primer período de devengamiento para el pago de servicio de interés ha sido calculado con 84 (ochenta y cuatro) días de devengamiento, que comienza el 7 de octubre de 2024 (inclusive) hasta el 30 de diciembre de 2024 (inclusive). Se consideró para su cálculo un año de 360 días (meses de 30 días).

XII. ESQUEMA GRÁFICO DEL FIDEICOMISO

F.F. CLUB RIVER PLATE

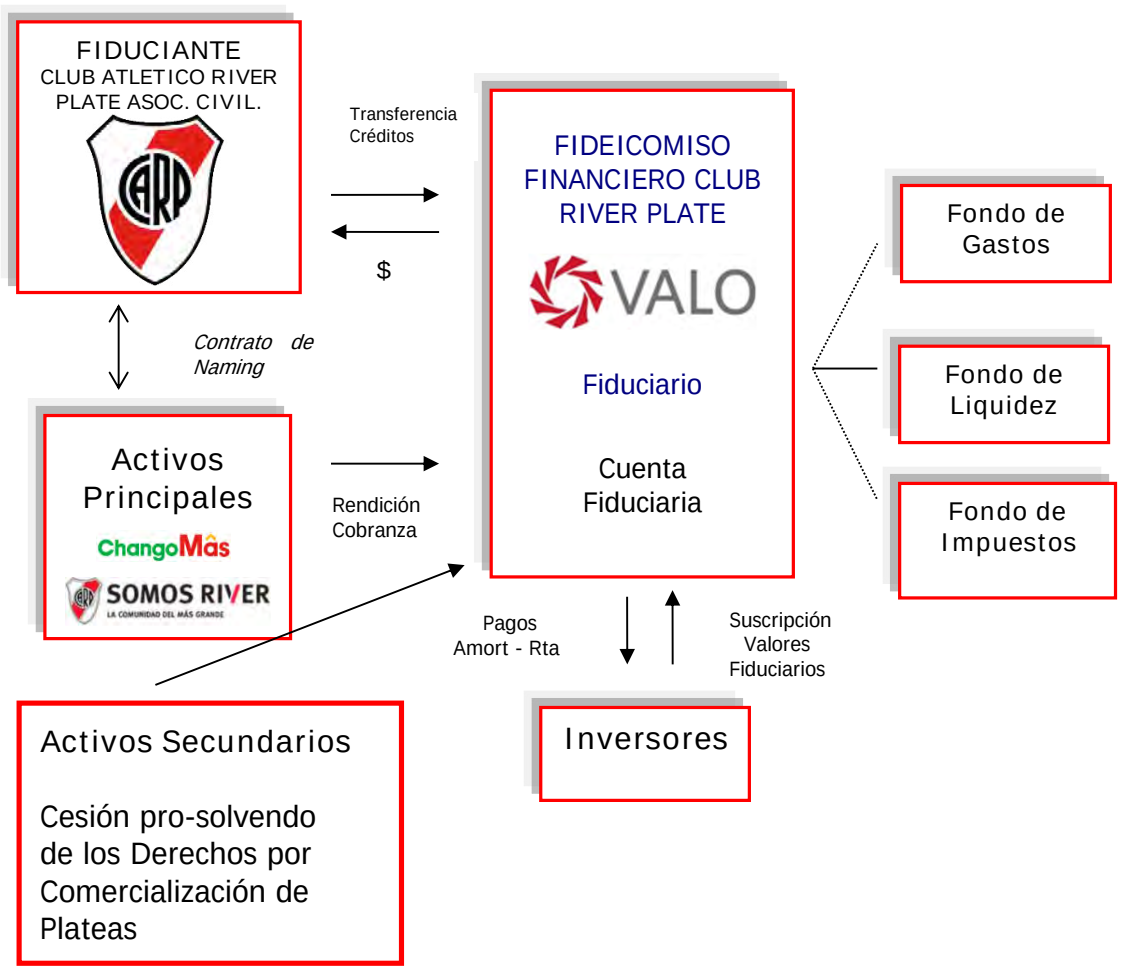

1. El Fiduciante cede al Fiduciario, con imputación al Fideicomiso, los Créditos, tanto los que integran los Activos Principales (los Créditos por Naming y los Créditos del Programa Somos River)) como el Acivo Secundario (los Derechos por la Comercialización de Plateas).
2. El Fiduciario emite los Valores de Deuda Fiduciaria.
3. El Fiduciante tendrá derecho al producido neto de la colocación de los Valores de Deuda Fiduciaria, previa constitucion de los Fondos.
4. Las cobranzas bajo el Crédito por Naming se acreditarán en la Cuenta Fiduciaria; las sumas que se acrediten en la Cuenta Recaudadora Supervielle por las cuotas de la Afiliación al Programa Somos River se transferirán la Cuenta Recaudadora Valo (o a la Cuenta Fiduciaria de así instruirlo el Fiduciario), y la cobranza por los Derechos de Comercialización de Plateas se percibirán en la Cuenta Recaudadora BBVA, para su transferencia a la Cuenta Recaudadora Valo (o a la Cuenta Fiduciaria de así instruirlo el Fiduciario).
5. Los fondos que se acrediten en la Cuenta Recaudadora Valo y en la Cuenta Fiduciaria se dispondrán conforme a lo estipulado en el artículo 3.7 del Contrato de Fideicomiso.
6. El Fiduciario pagará los Servicios conforme a las condiciones de emisión.

XIII. PROCEDIMIENTO DE COLOCACIÓN

1. Los VDF serán colocados por oferta pública en la República Argentina conforme a la ley 26.831 y las NORMAS (N.T. 2013 y mod.). Se aplicará el procedimiento de colocación establecido en las NORMAS (N.T. 2013 y mod.), a través del sistema de colocación del mercado denominado “Bolsas y Mercados Argentinos S.A.” (“BYMA”) denominado BYMA Primarias, bajo la modalidad “abierta”. La colocación estará a cargo de Banco de Valores S.A. – en conjunto con los agentes miembros del ByMA —, PP Inversiones S.A., Banco CMF S.A., Banco Supervielle S.A. y Banco de la Ciudad de Buenos Aires (los “Colocadores”). Los Colocadores percibirán una comisión de hasta el 0,60% sobre el monto efectivamente colocado entre terceros.

Existe un convenio de underwriting de fecha 23 de julio de 2024, en virtud del cual Banco de Valores S.A. se compromete a suscribir los VDF que no hubieran sido adquiridos por el público a la finalización del Período de Colocación por hasta un valor nominal máximo equivalente a $ 10.000.000.000 (diez mil millones de pesos).

2. Los Colocadores realizarán sus mejores esfuerzos para colocar los VDF, los cuales podrán incluir entre otros, los siguientes actos cumpliendo con los requisitos exigidos por las NORMAS (N.T. 2013 y mod.): (i) contactos personales con

potenciales inversores; (ii) envío de correos electrónicos a potenciales inversores con material de difusión; (iii) eventualmente, mediante publicaciones y avisos en medios de difusión; (iv) conferencias telefónicas con potenciales inversores; (v) distribución de material de difusión escrito a potenciales inversores; (vi) remisión de material impreso; (vii) reuniones informativas individuales o colectivas ("road shows") con potenciales inversores acerca de las características de los VDF y de los activos fideicomitidos en particular, de conformidad con lo previsto por las NORMAS (N.T. 2013 y mod.).

3. Los inversores interesados en obtener una copia del Prospecto podrán retirarla, durante el Período de Colocación, en el horario de 10 a 15hs., en las oficinas del Fiduciario, sito en Sarmiento 310, Buenos Aires.

4. Los inversores interesados en la adquisición de los VDF deberán manifestar su voluntad a través de una oferta de suscripción presentada en el BYMA Primarias por los Colocadores o los agentes miembros de Bolsas y Mercados Argentinos S.A. o los demás agentes autorizados por CNV para participar en la colocación primaria de valores negociables con oferta pública otorgada por la CNV (en conjunto los "Operadores con Acceso al BYMA Primarias" o "Agentes"), las cuales serán consideradas firmes y vinculantes al momento de su ingreso al sistema salvo defectos formales de las mismas. Los Operadores con Acceso al BYMA Primarias serán los encargados de ingresar las ofertas de suscripción en el sistema BYMA Primarias para lo cual no requieren de autorización previa de los Colocadores.

5. Se publicará un Aviso de Suscripción en los sistemas de información del mercado autorizado donde se negocien los VDF y en la Autopista de Información Financiera ("AIF") de la CNV, en el que se indicará, entre otros, la fecha de inicio y de finalización del Período de Colocación (conforme se define más adelante), la Fecha de Integración, y los domicilios de los Colocadores.

El período de colocación incluirá un plazo mínimo de 3 (tres) Días Hábiles bursátil para la difusión y un plazo mínimo de 1 (un) Día Hábil bursátil para la subasta o licitación pública (el "Período de Difusión" y el "Período de Licitación", respectivamente, y en su conjunto el "Período de Colocación"). El Período de Difusión o el Período de Licitación podrá ser prorrogado, modificado o suspendido por el Fiduciario, de común acuerdo con los Colocadores y el Fiduciante, circunstancia que se informará mediante la publicación de un nuevo Aviso de Suscripción en los sistemas de información del mercado donde se negocien los VDF y en la AIF con suficiente antelación, dejando expresa constancia que los inversores iniciales podrán, en su caso, retirar sus ofertas sin penalización alguna hasta el día de cierre del Período de Licitación. Las invitaciones a formular ofertas serán cursadas por los Colocadores a un amplio número de operadores y potenciales inversores, por los medios habituales del mercado, especialmente correo electrónico.

Al finalizar el Período de Colocación se comunicará a los interesados el Precio de Suscripción– por su equivalente en pesos al Valor UVA de Integración - y las cantidades asignadas, quedando perfeccionado el contrato de suscripción conforme con dichos parámetros, con aquellos inversores que hubieran ofrecido un precio igual o mayor al Precio de Suscripción, debiendo pagarse el Precio de Suscripción en la fecha que se especifique en el Aviso de Suscripción (tal fecha, la "Fecha de Emisión").

6. Los VDF serán colocados mediante el sistema denominado "Subasta Holandesa Modificada" al precio que surja de la oferta y demanda, incluso bajo la par, conforme al rango de ofrecidos en las ofertas de suscripción recibidas por los Colocadores y demás Agentes durante el Período de Licitación (el "Precio de Suscripción").

En el Aviso de Suscripción se podrá indicar un precio de corte mínimo.

El monto mínimo a suscribir será equivalente a 10 (diez) UVAs. Se estará al valor de la UVA, publicado por el BCRA, correspondiente al día inmediato anterior al inicio del período de difusión, el cual deberá ser informado en el Aviso de Suscripción.

La unidad mínima de negociación (valor nominal unitario) una UVA.

7. Cada oferente podrá presentar una o más ofertas de suscripción por los *Tramos Competitivo y no Competitivo*.

Tramo Competitivo: La totalidad de las ofertas de cualquier inversor mayores a VN UVAs 150 se consideran "*ofertas de tramo competitivo*" y deberán indicar el precio solicitado.

Tramo no Competitivo: La totalidad de las ofertas de cualquier inversor iguales o inferiores a VN UVAs 150 se consideran "ofertas de tramo no competitivo" y, a diferencia de las del "tramo competitivo", no deberán incluir el precio solicitado. Se adjudicarán al Precio de Corte, conforme las cantidades solicitadas sin prorrateo alguno, no pudiendo superar el 50% del monto de la emisión adjudicado a terceros. Cuando las solicitudes de suscripción en el "tramo no competitivo" superen el 50% mencionado, la totalidad de las mismas serán prorrateadas reduciéndose por lo tanto en forma proporcional los montos adjudicados hasta alcanzar el 50% del monto total adjudicado a terceros de la emisión.

8. En primera instancia se adjudicará la sumatoria de los montos de las ofertas recibidas por el Tramo no Competitivo -teniendo en cuenta las restricciones del párrafo precedente-; luego el monto restante se adjudicará a quienes la formularan

bajo el Tramo Competitivo comenzando con las ofertas que soliciten el mayor precio, y continuando hasta agotar los valores disponibles.

La adjudicación se realizará a un precio único (establecido sobre la base del menor precio aceptado) para todas las ofertas aceptadas (el "Precio de Corte"), que se corresponderá con el menor precio ofrecido que agote la cantidad de VDF que se resuelva colocar entre terceros.

9. El Fiduciario declarará desierta la colocación en caso de haberse recibido ofertas por un monto total inferior al 75% de los VDF ofrecidos.

El Fiduciario, siguiendo instrucciones del Fiduciante y de común acuerdo con los Colocadores, podrán considerar desierta la licitación en caso de que las ofertas determinen un Precio de Corte para los VDF que no sea aceptable para el Fiduciante.

En dichos casos, las respectivas solicitudes de suscripción quedarán automáticamente sin efecto sin que tal circunstancia otorgue a los ofertantes derecho a compensación ni indemnización alguna.

10. En el caso de que varios inversores presenten ofertas de suscripción a un precio igual al Precio de Corte, y el monto de la suma de esas ofertas supere el importe remanente para adjudicar, entonces dichas ofertas serán aceptadas parcialmente prorrateando la cantidad de VDF correspondiente entre dichos oferentes.

Si como resultado del prorrateo bajo el procedimiento de adjudicación arriba descripto, el valor nominal a adjudicar a un Oferente bajo su respectiva oferta de suscripción contuviera decimales los mismos serán suprimidos a efectos de redondear el valor nominal de los VDF a adjudicar. Los VDF residuales como consecuencia de esta supresión de decimales serán adjudicados a alguna o algunas de las ofertas de suscripción participantes en el prorrateo por orden de ingreso de las mismas a BYMA PRIMARIAS.

Los montos parcial o totalmente excluidos de las ofertas de suscripción en función de la aplicación de los prorrateos y de la metodología de determinación del Precio de Corte antes descripta quedarán automáticamente sin efecto sin que tal circunstancia genere responsabilidad de ningún tipo para los Colocadores ni otorgue a los respectivos Oferentes derecho a reclamo o a compensación alguna. Los Colocadores no estarán obligados a informar de manera individual a cada uno de los Oferentes que sus ofertas de suscripción han sido totalmente excluidas**.**

11. A los efectos de suscribir VDF, los interesados deberán suministrar aquella información o documentación que deban o resuelvan libremente solicitarle los Colocadores, los agentes habilitados o el Fiduciario para el cumplimiento de su función y de, entre otras, las normas sobre lavado de activos de origen delictivo y sobre prevención del lavado para el mercado de capitales emanadas de la Unidad de Información Financiera creada por la ley 25.246. Sin perjuicio de ello, los Colocadores serán responsables de velar por el cumplimiento de la normativa de prevención del lavado de dinero sólo respecto de sus propios comitentes, pero no de aquellos cuyas ofertas de suscripción hayan sido ingresadas al BYMA Primarias a través de agentes habilitados distintos de los Colocadores.

12. Los Colocadores no garantizan a los oferentes que, mediante el sistema de adjudicación que corresponda a los VDF, se les adjudicará el mismo valor nominal de los VDF detallados en la Oferta respectiva, debido a que las Ofertas pueden no ser aceptadas o ser aceptadas parcialmente. Los Colocadores no son responsables por los problemas, fallas, pérdidas de enlace, errores de aplicación, ni caídas del software del sistema BYMA Primarias.

13. En la Fecha de Emisión cada Agente interviniente, por su respectivo comitente que sea un oferente adjudicado, deberá integrar el monto correspondiente al Precio de Corte mediante transferencia electrónica a la cuenta que se indique en el Aviso de Resultados hasta las 14:00 horas de la Fecha de Emisión. El incumplimiento por parte de cualquier inversor de su obligación de pagar el Precio de Corte no liberará a dichos Agentes de su obligación de integrarlo. En caso que cualquiera de las ofertas adjudicadas no sean integradas en la forma y oportunidad antes indicadas, el Fiduciario – conforme a las instrucciones que le imparta el Fiduciante (que podrán incluir, entre otras, la pérdida por parte de los incumplidores del derecho de suscribir VDF en cuestión y su consiguiente cancelación sin necesidad de otorgarle la posibilidad de remediar su incumplimiento ni de notificar la decisión de proceder a la cancelación), sin perjuicio de que dicha circunstancia no generará responsabilidad alguna al Fiduciario, ni al Fiduciante ni a los Colocadores, ni otorgará a los Agentes que hayan ingresado las correspondientes ofertas (o a los inversores que hayan presentado a los mismos las correspondientes órdenes) derecho a compensación o indemnización alguna, y sin perjuicio, de la responsabilidad de los incumplidores (incluyendo a sus respectivos agentes) por los daños y perjuicios que su incumplimiento ocasione al Fiduciario, el Fiduciante y los Colocadores.

14. Los procedimientos internos que emplearán los Colocadores para la recepción de Ofertas, la determinación del precio y la adjudicación de los VDF e integración del precio de adquisición estarán disponibles para su verificación por la CNV y cualquier otra persona con interés legítimo. A tal fin esos procedimientos serán llevados en el país en base a constancias documentales o medios computarizados fiables, que se informarán a la CNV.

15. Los agentes de entidades autorizadas que intervengan en cualquier tipo de proceso de colocación primaria deberán llevar

un registro de las manifestaciones de interés recibidas, en el que se deberán identificar los potenciales inversores, detallar la fecha y hora en que fueron efectuadas, la cantidad de VDF requeridos, y cualquier otro dato que resulte relevante y deberán contar con manuales de procedimientos internos para la colocación de valores negociables. Asimismo, deberán cumplir con las obligaciones emergentes del régimen de Prevención del Lavado de Activos de origen delictivo y del Financiamiento del Terrorismo y sus reglamentaciones (BCRA, CNV, UIF, según corresponda).

XIV. DESCRIPCIÓN DEL TRATAMIENTO IMPOSITIVO

Consúltese esta sección en el prospecto completo.

XV. CONTRATO DE FIDEICOMISO

Consúltese esta sección en el prospecto completo.

FIDUCIARIO
Banco de Valores S.A.
Sarmiento 310 – Buenos Aires
Teléfono: 4323-6912
info@valor.ar

FIDUCIANTE
Club Atlético River Plate Asociación Civil
Av. Pte. Figueroa Alcorta 7597 – Buenos Aires
club@cariverplate.com.ar

ORGANIZADORES

Banco de Valores S.A. **PP Inversiones S.A.**

COLOCADORES

Banco de Valores S.A.
(junto con los agentes miembros de BYMA)

PP Inversiones S.A.

Banco CMF S.A. **Banco Supervielle S.A.**

Banco de la Ciudad de Buenos Aires

AGENTE DE CONTROL Y REVISION

Federico Miguel Mazzei
Contador público
Bernardo de Irigoyen 330 piso 3 (C1072AAH) Ciudad de Buenos Aires

AUDITOR EXTERNO DEL FIDEICOMISO

Bértora y Asociados S.R.L.
Bernardo de Irigoyen 330 Buenos Aires

ASESORES LEGALES DEL FIDUCIARIO

Nicholson y Cano Abogados
San Martín 140 - piso 14
(C1004AAD) Buenos Aires

ASESORES LEGALES DEL FIDUCIANTE

Tavarone, Rovelli, Salim & Miani
Tte. Gral. Juan D. Perón 537, piso 5°
(C1038AAK) Buenos Aires

LA BOLSA
Prospecto
jueves 26 de septiembre de 2024 Año CXVIII - N° 17.311
BCBA Bolsa de Comercio de Buenos Aires
BYMA Bolsas y Mercados Argentinos
SEPARATA 62 PAGINAS

Pampa energía

PAMPA ENERGÍA S.A.

OBLIGACIONES NEGOCIABLES CLASE 22 DENOMINADAS Y PAGADERAS EN DÓLARES A TASA FIJA CON VENCIMIENTO A LOS 48 MESES CONTADOS DESDE LA FECHA DE EMISIÓN Y LIQUIDACIÓN POR UN VALOR NOMINAL DE HASTA US$50.000.000 AMPLIABLE POR HASTA US$100.000.000 A SER SUSCRIPTAS E INTEGRADAS EN DÓLARES EN ARGENTINA

A EMITIRSE EN EL MARCO DEL PROGRAMA DE EMISIÓN DE OBLIGACIONES NEGOCIABLES SIMPLES (NO CONVERTIBLES EN ACCIONES) Y/O DE OBLIGACIONES NEGOCIABLES CONVERTIBLES EN ACCIONES POR HASTA US$1.400.000.000 (O SU EQUIVALENTE EN OTRAS MONEDAS O UNIDADES DE VALOR)

Este suplemento de prospecto (el "Suplemento") corresponde a las obligaciones negociables clase 22, denominadas, suscriptas, integradas y pagaderas en dólares estadounidenses en Argentina ("Dólares", "USD" o "US$") a tasa de interés fija con vencimiento a los 48 meses contados desde la Fecha de Emisión y Liquidación (tal como dicho término se define más adelante) por un valor nominal de hasta US$50.000.000 (Dólares cincuenta millones) ampliable por hasta US$100.000.000 (Dólares cien millones) (indistintamente, las "Obligaciones Negociables Clase 22" o las "Obligaciones Negociables"), a ser emitidas por Pampa Energía S.A. (indistintamente, la "Sociedad", "Pampa Energía", "Pampa", la "Compañía" o la "Emisora"), en el marco del programa de emisión de obligaciones negociables simples (no convertibles en acciones) y/o de obligaciones negociables convertibles en acciones por hasta US$1.400.000.000 (Dólares mil cuatrocientos millones, o su equivalente en otras monedas o unidades de valor) (el "Programa").

Las Obligaciones Negociables serán emitidas de conformidad con la Ley N°23.576 de Obligaciones Negociables y sus modificatorias (la "Ley de Obligaciones Negociables" o "Ley de Obligaciones Negociables de Argentina"), la Ley N°26.831 de Mercado de Capitales, sus modificatorias y reglamentarias, incluyendo, sin limitación y la Ley N°27.440 de Financiamiento Productivo y sus modificatorias y el Decreto N° 471/18 (la "Ley de Mercado de Capitales") y las normas de la Comisión Nacional de Valores (la "CNV") según texto ordenado por la Resolución General N°622/2013 de la CNV y sus modificatorias (las "Normas de la CNV") y cualquier otra ley y/o reglamentación aplicable. Las Obligaciones Negociables serán obligaciones negociables simples no convertibles en acciones, no subordinadas, con garantía común y sin garantía de terceros.

El Programa no cuenta con calificación de riesgo. Las Obligaciones Negociables contarán con una calificación de riesgo que otorgará FIX SCR S.A. Agente de Calificación de Riesgo, afiliada a Fitch Rating ("FIX") y que será informada en un aviso complementario al presente Suplemento. Para más información ver Calificación de Riesgo de este Suplemento

El capital de las Obligaciones Negociables será amortizado en un único pago en la Fecha de Vencimiento (tal como dicho término se define más adelante), según lo indicado en la Sección "*Descripción de la Oferta y la Negociación – Descripción de las Obligaciones Negociables*" del presente. La Fecha de Vencimiento será determinada e informada por la Emisora en el Aviso de Resultados (tal como dicho término se define más adelante). Las Obligaciones Negociables devengarán intereses a una tasa de interés fija que será determinada de conformidad con el procedimiento previsto en las secciones "*Descripción de la Oferta y la Negociación—Pago de Capital e Intereses*" y *"Plan de Distribución",* y que será informada mediante el Aviso de Resultados.

La integración del precio de suscripción de las Obligaciones Negociables deberá ser realizada en Dólares en Argentina.

La Sociedad solicitó autorización para el listado de las Obligaciones Negociables en Bolsas y Mercados Argentinos S.A. ("BYMA"), y para su negociación en el Mercado Abierto Electrónico S.A. ("MAE").

Las Obligaciones Negociables se encontrarán representadas bajo la forma de un certificado global permanente, que será depositado por la Emisora en el sistema de depósito colectivo llevado por Caja de Valores S.A. ("Caja de Valores" o "CVSA") de acuerdo a lo establecido por la ley N° 24.587 de nominatividad de los títulos valores privados (la "Ley de Nominatividad"). Los tenedores renuncian al derecho a exigir la entrega de láminas individuales. Las transferencias se realizarán dentro del sistema de depósito colectivo, conforme a la Ley de Nominatividad y sus posteriores modificaciones, encontrándose habilitada Caja de Valores para cobrar los aranceles de los depositantes, que éstos podrán trasladar a los tenedores.

El presente Suplemento debe ser leído en forma conjunta con el Prospecto autorizado por la CNV de fecha 18 de marzo de 2024 (el "Prospecto") y publicado en la página web de la Compañía (www.pampa.com) y en la Autopista de la Información Financiera (la "Página Web de la CNV") bajo el ID #3169871. Todos los términos en mayúscula utilizados pero no definidos en el presente, tienen el significado que se les asigna en el Prospecto.

Se advierte al público inversor que las Obligaciones Negociables Clase 22 no cumplen con los requisitos del Decreto N° 621/2021, referidos a obligaciones negociables denominadas en moneda nacional, sin perjuicio de que las Obligaciones Negociables Clase 22 cumplirán con los requisitos establecidos por el artículo 36 de la Ley de Obligaciones Negociables. Para obtener información relativa a la normativa vigente en materia de carga tributaria, véase la sección "*Información Adicional – Carga Tributaria*" del Prospecto.

Los responsables del presente documento manifiestan, con carácter de declaración jurada, que la totalidad de los términos y condiciones en el Suplemento se encuentran vigentes.

VOLVER AL INICIO

O.N PAMPA ENERGIA S.A Clase 22

Todo eventual inversor deberá leer cuidadosamente los factores de riesgo para la inversión contenidos en el presente Suplemento y en el Prospecto. Invertir en Obligaciones Negociables implica riesgos. Véase la sección titulada "*Factores de Riesgo*" en este Suplemento y en cualquier documento incorporado por referencia.

La oferta pública de las Obligaciones Negociables que se describen en este Suplemento se encuentra comprendida dentro de la autorización de oferta pública otorgada por la CNV al Programa, en el marco de lo establecido por el artículo 41, sección V, capítulo V, título II de las Normas de la CNV. El presente Suplemento no ha sido previamente revisado ni conformado por la CNV. De acuerdo con el procedimiento establecido en el artículo 51, sección V, capítulo V, del Título II de las Normas de la CNV, dentro de los cinco días hábiles de suscriptas las Obligaciones Negociables, la Emisora presentará la documentación definitiva relativa a las mismas ante CNV.

CUIT: 30-52655265-9
Teléfono: (+54 11) 4344-6000
Maipú 1, Ciudad Autónoma de Buenos Aires,
Argentina (C1084ABA)
investor@pampa.com / www.pampa.com

De acuerdo al artículo 13 de la Sección IV del Título XI de las Normas de la CNV, la CNV no autorizará la oferta pública de valores en los supuestos en que una entidad emisora, sus beneficiarios finales, y las personas físicas o jurídicas que tengan como mínimo el 10% de su capital o de los derechos a voto, o que por otros medios ejerzan el control final, directo o indirecto sobre la misma, registren condenas por delitos de lavado de activos y/o financiamiento del terrorismo y/o figuren en las listas de terroristas y organizaciones terroristas emitidas por el Consejo de Seguridad de las Naciones Unidas.

La Oferta pública fue autorizada por Resolución de la CNV Nº RESFC-2021-21540-APN-DIR#CNV de fecha 9 de diciembre de 2021. La reducción del monto del Programa de US$2.000.000.000 a US$1.400.000.000, fue aprobada por Disposición de la CNV N° DI-2023-60-APN-GE#CNV de fecha 13 de noviembre de 2023. Esta autorización sólo significa que se ha cumplido con los requisitos establecidos en materia de información. La CNV no ha emitido juicio sobre los datos contenidos en el Prospecto y/o en este Suplemento. La veracidad de la información contable, económica y financiera, así como de toda otra información suministrada en el Prospecto y/o en este Suplemento, es exclusiva responsabilidad del Directorio y, en lo que les atañe, de los Órganos de Fiscalización y de los Auditores en cuanto a sus respectivos informes sobre los estados financieros que se acompañan y demás responsables contemplados en los artículos 119 y 120 de la Ley de Mercado de Capitales. El Directorio manifiesta, con carácter de declaración jurada, que el Prospecto y este Suplemento contienen, a la fecha de su publicación, información veraz y suficiente sobre todo hecho relevante que pueda afectar la situación patrimonial, económica y financiera de la Sociedad y de toda aquélla que deba ser de conocimiento del público inversor con relación a la presente emisión, conforme las normas vigentes.

Colocadores

Banco de Galicia y Buenos Aires S.A.U.

Agente de Liquidación y Compensación Integral y Agente de Negociación
Matrícula CNV N°22

Banco Santander Argentina S.A.

Agente de Liquidación y Compensación y Agente de Negociación Integral
Matrícula CNV N° 72

Cocos Capital S.A.

Agente de Liquidación y Compensación y Agente de Negociación Propio
Matrícula CNV N° 688

Banco Mariva S.A.

Agente de Liquidación y Compensación y Agente de Negociación Integral
Matrícula N° 49 de la CNV

Banco Patagonia S.A.

Agente de Liquidación y Compensación y Agente de Negociación Integral
Matrícula N° 66 de la CNV

Industrial and Commercial Bank of China (Argentina) S.A.U.

Agente de Liquidación y Compensación y Agente de Negociación Integral.
Matrícula Nº 74 de la CNV.

Banco Comafi S.A.

Agente de Liquidación y Compensación y Agente de Negociación Integral
Matrícula CNV N° 54

Banco de la Provincia de Buenos Aires

Agente de Liquidación y Compensación y Agente de Negociación Integral
Matrícula CNV N° 43

La fecha de este Suplemento es 26 de septiembre de 2024

VOLVER AL INICIO

ÍNDICE

AVISO A LOS INVERSORES Y DECLARACIONES 2
OFERTA DE LOS VALORES NEGOCIABLES 6
DESCRIPCIÓN DE LA OFERTA Y LA NEGOCIACIÓN 12
PLAN DE DISTRIBUCIÓN 23
FACTORES DE RIESGO 32
INFORMACIÓN FINANCIERA 37
DESTINO DE LOS FONDOS 42
GASTOS DE EMISIÓN 44
CONTRATO DE COLOCACIÓN 45
HECHOS POSTERIORES AL CIERRE 46
INFORMACIÓN ADICIONAL 48
INCORPORACIÓN DE INFORMACIÓN POR REFERENCIA 59

O.N PAMPA ENERGIA S.A Clase 22

AVISO A LOS INVERSORES Y DECLARACIONES

Al tomar decisiones de inversión respecto de las Obligaciones Negociables, el público inversor deberá basarse en la información de la Sociedad contenida en el Prospecto y este Suplemento, en los términos y condiciones de las Obligaciones Negociables y de los beneficios y riesgos involucrados. El contenido del Prospecto y/o de este Suplemento no debe ser interpretado como asesoramiento legal, comercial, financiero, cambiario, impositivo y/o de otro tipo. El público inversor deberá consultar con sus propios asesores respecto de los aspectos legales, comerciales, financieros, cambiarios, impositivos y/o de otro tipo relacionados con su inversión en las Obligaciones Negociables.

La oferta de las Obligaciones Negociables sólo se realizará en la República Argentina, por lo que de ninguna manera constituye o constituirá una oferta de venta y/o una invitación a formular ofertas de compra de las Obligaciones Negociables en otras jurisdicciones.

Salvo por los Agentes Colocadores (tal como se define más adelante), no se ha autorizado a ningún otro organizador o agente colocador ni a cualquier otra persona a brindar información y/o efectuar declaraciones respecto de la Emisora y/o de las Obligaciones Negociables que no estén contenidas en el Prospecto y/o en este Suplemento, y, si se brindara y/o efectuara, dicha información y/o declaraciones no podrán ser consideradas autorizadas y/o consentidas por la Emisora y/o los correspondientes colocadores.

La información contenida en el Prospecto y/o en este Suplemento corresponde a las respectivas fechas consignadas en los mismos y podrá sufrir cambios en el futuro. Ni la entrega del Prospecto y/o de este Suplemento ni la venta de Obligaciones Negociables en virtud de los mismos, implicará, bajo ninguna circunstancia, que no se han producido cambios en la información incluida en el Prospecto y/o en este Suplemento y/o en la situación de la Compañía con posterioridad a la fecha del Prospecto y/o del presente Suplemento, según corresponda.

La información contenida en el Prospecto y/o en este Suplemento con respecto a la situación política, legal y económica de Argentina ha sido obtenida de fuentes gubernamentales y de otras fuentes públicas y la Compañía y los Agentes Colocadores, sin perjuicio de lo dispuesto en los artículos 119 y 120 de la Ley de Mercado de Capitales, no son responsables de su veracidad. No podrá considerarse que la información contenida en el Prospecto y/o en este Suplemento constituya una promesa o garantía, ya sea con respecto al pasado o al futuro. El Prospecto y/o este Suplemento contienen resúmenes, que la Compañía considera precisos de ciertos documentos de la misma. La Emisora pondrá copias de dichos documentos a disposición del inversor que las solicitara para completar la información resumida en el Prospecto y/o en este Suplemento. Los resúmenes contenidos en el Prospecto y/o en este Suplemento se encuentran condicionados en su totalidad a dichas referencias.

En lo que respecta a la información contenida en el Prospecto y/o en este Suplemento, la Sociedad tendrá las obligaciones y responsabilidades que imponen los artículos 119 y 120 de la Ley de Mercado de Capitales. El artículo 119 establece que los emisores de valores negociables, juntamente con los integrantes de los órganos de administración y fiscalización, estos últimos en materia de su competencia, y en su caso los oferentes de los valores negociables con relación a la información vinculada a los mismos, y las personas que firmen el prospecto de una emisión de valores negociables, serán responsables de toda la información incluida en los prospectos por ellos registrados ante la CNV. Asimismo, de conformidad con el artículo 120 de dicha ley, las entidades y agentes intermediarios en el mercado que participen como colocadores en una oferta pública de venta o compra de valores negociables deberán revisar diligentemente la información contenida en los prospectos de la oferta, siendo que los expertos o terceros que opinen sobre ciertas partes del prospecto sólo serán responsables por la parte de dicha información sobre la que han emitido opinión.

O.N PAMPA ENERGIA S.A Clase 22

Los Agentes Colocadores de las Obligaciones Negociables, una vez que las mismas ingresen en la negociación secundaria, podrán realizar operaciones destinadas a estabilizar el precio de mercado de las obligaciones negociables, únicamente a través de los sistemas informáticos de negociación bajo segmentos que aseguren la prioridad precio tiempo y por interferencia de ofertas, garantizados por el mercado y/o la cámara compensadora en su caso, todo ello conforme con el Artículo 12, Sección IV, Capítulo IV, Título VI de las Normas de la CNV y demás normas vigentes (las cuales podrán ser suspendidas y/o interrumpidas en cualquier momento). Dichas operaciones deberán ajustarse a las siguientes condiciones: (i) no podrán extenderse más allá de los primeros 30 días corridos desde el primer día en el cual se haya iniciado la negociación secundaria de las correspondientes obligaciones negociables en el mercado; (ii) podrán ser realizadas por agentes que hayan participado en la organización y coordinación de la colocación y distribución de la emisión; (iii) podrán realizarse operaciones de estabilización destinadas a evitar o moderar alteraciones bruscas en el precio al cual se negocien las obligaciones negociables comprendidas en la oferta pública inicial en cuestión por medio del sistema de formación de libro o por subasta o licitación pública; (iv) ninguna operación de estabilización que se realice en el período autorizado podrá efectuarse a precios superiores a aquellos a los que se haya negociado las obligaciones negociables en cuestión en los mercados autorizados, en operaciones entre partes no vinculadas con las actividades de organización, distribución y colocación; y (v) agentes que realicen operaciones en los términos antes indicados, deberán informar a los mercados la individualización de las mismas, los mercados deberán individualizar como tales y hacer públicas las operaciones de estabilización, ya fuere en cada operación individual o al cierre diario de las operaciones.

En caso que la Sociedad se encontrara sujeta a procesos judiciales de quiebra, concurso preventivo, acuerdos preventivos extrajudiciales y/o similares, las normas vigentes que regulan las obligaciones negociables (incluyendo, sin limitación, las disposiciones de la Ley de Obligaciones Negociables), y los términos y condiciones de las obligaciones negociables, estarán sujetos a las disposiciones previstas por las leyes de quiebra, concursos, acuerdos preventivos extrajudiciales y/o similares y/o demás normas vigentes que sean aplicables.

De conformidad con el art. 34 de la Ley de Obligaciones Negociables, los directores, administradores, síndicos o consejeros de vigilancia de la emisora son ilimitada y solidariamente responsables por los perjuicios que la violación de las disposiciones de dicha ley produzca a los tenedores de las obligaciones negociables.

Toda persona que suscriba las Obligaciones Negociables reconoce que se le ha brindado la oportunidad de solicitar a la Emisora, y de examinar, y ha recibido y examinado, toda la información adicional que consideró necesaria para verificar la exactitud de la información contenida en el Prospecto y/o en este Suplemento y/o para complementar tal información. Asimismo, reconoce y acepta que las Obligaciones Negociables Clase 22 están denominadas y serán pagaderas en Dólares y que, la capacidad de la Emisora de efectuar pagos de capital y/o intereses sobre las Obligaciones Negociables Clase 22, puede verse afectada por los actuales controles de cambio y/o aquellos que pudieran establecerse en el futuro.

O.N PAMPA ENERGIA S.A Clase 22

AVISO A LOS INVERSORES SOBRE NORMATIVA REFERENTE A LAVADO DE ACTIVOS

LA EMISORA Y/O LOS AGENTES COLOCADORES PODRÁN REQUERIR A QUIENES DESEEN SUSCRIBIR LAS OBLIGACIONES NEGOCIABLES, INFORMACIÓN RELACIONADA CON EL CUMPLIMIENTO DEL RÉGIMEN DE PREVENCIÓN DEL ENCUBRIMIENTO Y LAVADO DE ACTIVOS DE ORIGEN DELICTIVO CONFORME CON LO DISPUESTO POR LA LEY N°25.246 (MODIFICADA POSTERIORMENTE POR, ENTRE OTRAS, LEY N°26.087, LEY N°26.119, LEY N°26.268, LEY N°26.683, LA LEY N°26.733, LA LEY N°26.734, LA LEY N°27.260, LA LEY N°27.508, LA LEY N°27.446, Y LA LEY N°27.739, Y TAL COMO LA MISMA PUDIERA SER MODIFICADA Y/O COMPLEMENTADA EN EL FUTURO), EL DECRETO N°27/2018 O POR DISPOSICIONES, RESOLUCIONES O REQUERIMIENTOS DE LA UNIDAD DE INFORMACIÓN FINANCIERA ("UIF") (EN CONJUNTO, LA "LEY DE PREVENCIÓN DE LAVADO DE ACTIVOS"). LA SOCIEDAD Y LOS AGENTES COLOCADORES PODRÁN RECHAZAR LAS SUSCRIPCIONES CUANDO QUIEN DESEE SUSCRIBIR LAS OBLIGACIONES NEGOCIABLES NO PROPORCIONE, A SATISFACCIÓN DE LA COMPAÑÍA Y/O DE LOS AGENTES COLOCADORES, LA INFORMACIÓN Y DOCUMENTACIÓN SOLICITADA. PARA MAYOR INFORMACIÓN, VÉASE "*INFORMACIÓN ADICIONAL – PREVENCIÓN DE LAVADO DE ACTIVOS*" DEL PROSPECTO.

PARA UN ANÁLISIS EXHAUSTIVO DEL RÉGIMEN DE PREVENCIÓN DEL LAVADO DE ACTIVOS VIGENTE AL DÍA DE LA FECHA, SE SUGIERE A LOS INVERSORES CONSULTAR CON SUS ASESORES LEGALES Y DAR UNA LECTURA COMPLETA DEL CAPÍTULO XIII, TÍTULO XI, LIBRO SEGUNDO DEL CÓDIGO PENAL ARGENTINO, A CUYO EFECTO LOS INTERESADOS PODRÁN CONSULTAR EN EL SITIO WEB DEL MINISTERIO DE ECONOMÍA DE LA NACIÓN O EN WWW.ARGENTINA.GOB.AR/ECONOMIA. ASIMISMO, LOS INVERSORES PODRÁN CONSULTAR LOS SITIOS WEB DEL BCRA (WWW.BCRA.GOV.AR), UIF (WWW.ARGENTINA.GOB.AR/UIF) Y CNV (WWW.ARGENTINA.GOB.AR/CNV).

EL PRESENTE AVISO A LOS INVERSORES CONSTA DE UNA MERA REFERENCIA A LA NORMATIVA VIGENTE SOBRE LA PREVENCIÓN DEL LAVADO DE ACTIVOS. EN LA SECCIÓN "NOTIFICACIÓN A LOS INVERSORES SOBRE NORMATIVA REFERENTE A LAVADO DE ACTIVOS" DEL PROSPECTO SE ENCUENTRA UN BREVE RESUMEN DE LA MISMA, A MEROS FINES INFORMATIVOS. A PESAR DE ESE RESUMEN, SE ACLARA QUE RESULTA DE APLICACIÓN A LA EMISORA LA TOTALIDAD DE LA NORMATIVA DE PREVENCIÓN DEL LAVADO DE ACTIVOS Y FINANCIAMINETO DEL TERRORISMO.

APROBACIONES SOCIETARIAS

La creación y los términos y condiciones generales del Programa por un monto de hasta US$2.000.000.000 y de las obligaciones negociables fueron aprobados en la Asamblea General Ordinaria y Extraordinaria de Accionistas de la Sociedad del 30 de septiembre de 2021 y por el Directorio de la Sociedad en su reunión de fecha 10 de noviembre de 2021. La reducción del monto del Programa de US$2.000.000.000 a US$1.400.000.000, con el objetivo de destinar US$600.000.000 al régimen de emisor frecuente de la Sociedad, fue aprobada en la reunión de Directorio de fecha 9 de agosto de 2023 y por Acta de Delegado de fecha 23 de noviembre de 2023, y por la CNV en su Disposición N° DI-2023-60-APN-GE#CNV de fecha 13 de noviembre de 2023. Los términos y condiciones particulares de las Obligaciones Negociables fueron aprobados por el Directorio de la Sociedad en su reunión de fecha 26 de septiembre de 2024. Los términos y condiciones específicos de las Obligaciones Negociables fueron aprobados por acta de delegado de fecha 26 de septiembre de 2024.

DECLARACIONES SOBRE HECHOS FUTUROS

El presente Suplemento y el Prospecto contienen declaraciones que constituyen estimaciones sobre hechos futuros, como por ejemplo en las secciones "*Factores de Riesgo*" de ambos documentos, *"Antecedentes Financieros -Reseña y Perspectiva Operativa y Financiera*" del Prospecto. Los términos

O.N PAMPA ENERGIA S.A Clase 22

"cree", "podría", "podría haber", "estima", "continúa", "anticipa", "busca", "debería", "planea", "espera", "predice", "potencial" y vocablos o frases similares, o las versiones en negativo de tales vocablos o frases u otras expresiones similares, tienen como fin identificar estimaciones sobre hechos futuros. Algunas de estas declaraciones incluyen intenciones, creencias o expectativas actuales. Las declaraciones sobre hechos futuros no constituyen garantías de desempeño a futuro. Los resultados reales podrían ser ampliamente distintos de las expectativas descritas en las declaraciones sobre hechos futuros. Por lo tanto, se advierte a los inversores que no confíen excesivamente en las declaraciones sobre hechos futuros como si fueran predicciones de resultados reales. En particular, téngase presente lo informado en la sección "*Declaraciones sobre Hechos Futuros*" del Prospecto.

Ciertos términos definidos

En este Suplemento, los términos "AR$", "$" o "Pesos" se refieren a la moneda de curso legal en Argentina y los términos "US$", "USD" o "Dólares" se refieren a la moneda de curso legal en los Estados Unidos. El término "Argentina" se refiere a la República Argentina. El término "Gobierno Nacional" o "Gobierno Argentino" se refiere al Gobierno de la Nación Argentina, el término "Ministerio de Economía" se refiere al ex Ministerio de Hacienda y actual Ministerio de Economía de la Nación Argentina, el término "Secretaría de Energía", "SGE" o "SE" refiere a la Secretaría de Energía de la Nación Argentina, ex Ministerio de Energía y Minería de la Nación o "ME&M", y ex Secretaría de Gobierno de Energía dependiente del ex Ministerio de Hacienda de la Nación. Los términos "Banco Central" y "BCRA" se refieren al Banco Central de la República Argentina, el término "INDEC" se refiere al Instituto Nacional de Estadísticas y Censos, el término "Banco Nación" se refiere al Banco de la Nación Argentina, el término "BCBA" refiere a la Bolsa de Comercio de Buenos Aires, el término "Boletín Diario de la BCBA" refiere al Boletín Diario de la Bolsa de Comercio de Buenos Aires, el término "CNV" refiere a la Comisión Nacional de Valores, el término "BYMA" refiere a Bolsas y Mercados Argentinos S.A., el término "MAE" se refiere a Mercado Abierto Electrónico S.A., el término "Ley General de Sociedades" se refiere a la Ley General de Sociedades Nº 19.550 y sus modificatorias. El término "NIIF" refiere a las Normas Internacionales de Información Financiera. La Compañía también utiliza en este Suplemento diversos términos y abreviaturas específicas de la industria del petróleo, gas y la electricidad de Argentina (para más información véase "*Glosario de Términos Técnicos*" del Prospecto).

Todos los términos en mayúscula utilizados pero no definidos en el presente Suplemento, tienen el significado que se les asigna en el Prospecto.

Datos de Mercado

La Compañía ha extraído la información sobre el mercado, la industria y las posiciones competitivas que se emplean a lo largo de este Suplemento de sus propias estimaciones e investigación interna, como así también de fuentes gubernamentales y de publicaciones de la industria, entre ellos, información confeccionada por el INDEC, el BCRA, el Ministerio de Economía, el ex Ministerio de Hacienda, el Banco Nación, la SGE, CAMMESA y el ENRE. Si bien la Compañía considera que las estimaciones y la investigación comercial interna son confiables y que las definiciones del mercado utilizadas son adecuadas, ni dichas estimaciones o investigación comercial, ni las definiciones, han sido verificadas por ninguna fuente independiente. Asimismo, si bien la Compañía considera que la información proveniente de terceras fuentes es confiable, la Compañía no ha verificado en forma independiente los datos sobre el mercado, la industria o las posiciones competitivas provenientes de dichas fuentes.

Redondeo

La Compañía ha efectuado ajustes de redondeo a ciertos números contenidos en el presente Suplemento. Como consecuencia de ello, algunos números presentados como totales podrán no ser siempre el resultado de las sumas aritméticas de sus componentes, tal cual son presentados.

O.N PAMPA ENERGIA S.A Clase 22

OFERTA DE LOS VALORES NEGOCIABLES

RESUMEN DE LOS TÉRMINOS Y CONDICIONES DE LAS OBLIGACIONES NEGOCIABLES

A continuación, se resumen los principales términos y condiciones específicos de las Obligaciones Negociables, los que se deberán leer en forma conjunta con la sección "Descripción de la Oferta y la Negociación" del presente Suplemento. Estos términos y condiciones complementan los términos y condiciones generales que se detallan en la sección "De la Oferta y la Negociación - Términos y Condiciones de las Obligaciones Negociables" del Prospecto y deben ser leídos conjuntamente con estos últimos. Ciertos términos en mayúscula utilizados pero no definidos en el presente, tienen el significado que se les asigna en el Prospecto.

Emisora	Pampa Energía S.A.
Descripción	Obligaciones negociables simples, no convertibles en acciones, no subordinadas, con garantía común, sin recurso limitado, y sin garantía de terceros, emitidas conforme con la Ley de Obligaciones Negociables y demás normas vigentes.
Colocadores	Banco de Galicia y Buenos Aires S.A.U., Banco Santander Argentina S.A., Cocos Capital S.A., Banco Mariva S.A., Banco Patagonia S.A., Industrial and Commercial Bank of China (Argentina) S.A.U., Banco de la Provincia de Buenos Aires, Banco Comafi S.A. (en conjunto, los "Colocadores" o los "Agentes Colocadores", indistintamente).
Clase	22.
Moneda de Denominación	Las Obligaciones Negociables estarán denominadas en Dólares.
Moneda de Suscripción e Integración:	Las Obligaciones Negociables serán suscriptas e integradas a su valor nominal en Dólares en Argentina.
Moneda de Pago:	Las Obligaciones Negociables serán pagaderas en Dólares. De conformidad con lo previsto en el artículo 4° de la Ley de Obligaciones Negociables y el artículo 765 del Código Civil y Comercial de la Nación, conforme fuera modificado por el Decreto de Necesidad y Urgencia N° 70/2023 (publicado en el Boletín Oficial el 21 de diciembre de 2023) (el "DNU 70/23"), cualquier pago en virtud de las Obligaciones Negociables será realizado en Dólares, no teniendo efecto cancelatorio ningún pago realizado en cualquier otra moneda que no fuera Dólares. En caso de que recobre vigencia el artículo 765 del Código Civil y Comercial de la Nación conforme la redacción previa al dictado del DNU 70/23, de conformidad con lo previsto en el Artículo 4 de la Ley de Obligaciones Negociables, no será de aplicación lo allí dispuesto. Asimismo, la Emisora renuncia a oponer los argumentos de la teoría de la imprevisión, caso fortuito, fuerza mayor, acto del príncipe, lesión subjetiva, imposibilidad de pago, abuso del derecho, abuso de posición dominante, frustración de la finalidad, principios de equidad, esfuerzo compartido o cualquier otro derecho, y/o cualquier otra doctrina figura

O.N PAMPA ENERGIA S.A Clase 22

	o instituto, creado o a crearse en el futuro, legal, jurisprudencial o doctrinariamente, o cualquier otra similar que en base a presuntas e imprevisibles alteraciones en los mercados (o de cualquier otro tipo) persiga el propósito de alterar el compromiso de la Emisora en relación con lo previsto en el presente Suplemento. Si en cualquier fecha de pago de intereses y/o de capital con respecto a las Obligaciones Negociables la Sociedad no tuviera acceso a Dólares como resultado de una restricción o prohibición legal impuesta en Argentina, la Sociedad a su sola opción obtendrá dichos Dólares ya sea mediante (i) la entrega de cualquier título público denominado en Dólares por un monto y valor nominal cuyo precio de realización de venta sea equivalente, neto de impuestos, gastos y comisiones que puedan ser de aplicación en relación con la venta de dichos títulos, a una suma de Dólares igual al monto en Dólares adeudado en concepto de pago de intereses y/o de amortización bajo las Obligaciones Negociables; o (ii) cualquier otra forma lícita para la adquisición de Dólares.
Denominación Mínima y Unidad Mínima de Negociación	Las Obligaciones Negociables se emitirán en denominaciones mínimas de US$1 (Dólares uno) y en múltiplos enteros de US$1 (Dólares uno) por encima de esa suma. La Unidad Mínima de Negociación será de US$1 (Dólares uno) y en múltiplos enteros de US$1 (Dólares uno) por encima de esa suma.
Monto Mínimo de Suscripción:	US$50 (Dólares cincuenta) y múltiplos de US$ 1 (Dólares uno) por encima de dicho monto.
Valor Nominal ofrecido:	Se emitirán Obligaciones Negociables por un valor nominal de hasta US$50.000.000 (Dólares cincuenta millones), ampliable por hasta US$100.000.000 (Dólares cien millones). El valor nominal de las Obligaciones Negociables Clase 22 a ser efectivamente emitido será informado oportunamente en el Aviso de Resultados.
Fecha de Emisión y Liquidación	La Fecha de Emisión y Liquidación de las Obligaciones Negociables será la fecha que se informe en el Aviso de Suscripción y/o en el Aviso de Resultados y tendrá lugar a los dos (2) Días Hábiles posteriores al cierre del Período de Subasta (conforme este término se define más adelante).
Precio de Emisión	100% del valor nominal.
Fecha de Vencimiento	Será la fecha en que se cumplan 48 meses contados desde la Fecha de Emisión y Liquidación, y será informada oportunamente en el Aviso de Resultados. Si la Fecha de Vencimiento informada en el Aviso de Resultados no fuese un Día Hábil, la Fecha de Vencimiento será el Día Hábil inmediato posterior.
Pagos	Todos los pagos serán efectuados por la Emisora mediante transferencia de los importes correspondientes a la CVSA para su acreditación en las respectivas cuentas de los tenedores con derecho a cobro. Si cualquier día de pago de cualquier monto bajo las Obligaciones Negociables no fuera un Día Hábil, dicho pago será efectuado en el Día Hábil inmediatamente posterior. Cualquier pago adeudado bajo las Obligaciones Negociables efectuado en dicho Día Hábil inmediatamente

O.N PAMPA ENERGIA S.A Clase 22

	posterior tendrá la misma validez que si hubiera sido efectuado en la fecha en la cual vencía el mismo, y no se devengarán intereses durante el período comprendido entre dicha Fecha de Pago de Intereses y el Día Hábil inmediato posterior, excepto que se trate de la Fecha de Vencimiento, en cuyo caso se devengarán intereses por los días que transcurran hasta el efectivo pago en el Día Hábil inmediatamente posterior. La Emisora será la encargada de realizar todos los cálculos y determinar las sumas que se deberán pagar en cada caso, incluyendo las sumas que corresponda pagar en cada una de las Fechas de Pago de Intereses, las fechas de rescate y las fechas en las que se subsane cualquier incumplimiento. La Emisora tendrá a su cargo informar a los tenedores de Obligaciones Negociables mediante la publicación en la Página Web de la CNV, en el ítem "Empresas", en el Boletín Diario de la BCBA, en virtud del ejercicio de la facultad delegada por BYMA a la BCBA conforme lo dispuesto por la Resolución N° 18.629 de la CNV, en el Boletín Diario del MAE y en el sitio web de la Emisora, de un aviso de pago de servicios, los importes a ser abonados bajo las Obligaciones Negociables en cada fecha en que corresponda realizar un pago bajo éstas, discriminando los conceptos. El aviso de pago de servicios se publicará con al menos cinco (5) Días Hábiles de anticipación a la fecha prevista para el pago en cuestión.
Amortización	El capital de las Obligaciones Negociables será amortizado en un único pago a ser realizado en la Fecha de Vencimiento.
Tasa de Interés	Las Obligaciones Negociables devengarán intereses a una tasa de interés fija nominal anual equivalente a la Tasa Aplicable (según se define más adelante) desde la Fecha de Emisión y Liquidación (inclusive) hasta la Fecha de Vencimiento (exclusive) que será informada oportunamente mediante el Aviso de Resultados. Por "Tasa Aplicable" se entiende a la tasa fija nominal anual, expresada como porcentaje nominal anual truncado a dos decimales, que surgirá del proceso licitatorio descripto que se determinará una vez finalizado el Período de Subasta, conforme al procedimiento que se establece en la sección "*Plan de Distribución*" del presente Suplemento y que será informada a los inversores mediante el Aviso de Resultados.
Fechas de Pago de Intereses	Los intereses se pagarán en forma vencida, semestralmente a partir de la Fecha de Emisión y Liquidación (las "Fechas de Pago de Intereses" y cada una, una "Fecha de Pago de Intereses"). En caso que alguna de las Fechas de Pago de Intereses no sea un Día Hábil, será de aplicación lo previsto en la sección "*—Descripción de la Oferta y la Negociación—Descripción de las Obligaciones Negociables—Pago de Capital e Intereses*" del presente Suplemento.
Base para el cómputo de intereses:	Los intereses se computarán en base a los días corridos sobre un año de 365 días.
Período de Devengamiento de	Serán aquellos períodos sucesivos que podrán ser iguales o de distinta duración, que comenzarán en la Fecha de Emisión y Liquidación de las

O.N PAMPA ENERGIA S.A Clase 22

Intereses:	Obligaciones Negociables (inclusive), respecto del primer período de devengamiento de intereses, y en cada Fecha de Pago de Intereses de las Obligaciones Negociables (inclusive), respecto de los demás períodos de devengamiento de intereses, y que finalizarán en la Fecha de Pago de Intereses de las Obligaciones Negociables inmediatamente siguiente (exclusive), salvo respecto del último período de devengamiento de intereses de las Obligaciones Negociables, que finalizará en la Fecha de Vencimiento de las Obligaciones Negociables (exclusive) (cada uno, un "Período de Devengamiento de Intereses").
Rango	Las Obligaciones Negociables serán obligaciones directas e incondicionales de la Emisora, con garantía común sobre su patrimonio y gozarán del mismo grado de privilegio sin ninguna preferencia entre sí. Las obligaciones de pago de la Emisora respecto de las Obligaciones Negociables, salvo lo dispuesto o lo que pudiera ser contemplado por la ley argentina, tendrán en todo momento por lo menos igual prioridad de pago que todas las demás obligaciones con garantía común y no subordinadas, presentes y futuras, de la Emisora oportunamente vigentes.
Obligaciones Negociables adicionales:	La Emisora, sin el consentimiento de los tenedores de las Obligaciones Negociables, podrá en cualquier momento, pero sujeto a la autorización de la CNV en caso de ser exigible, emitir nuevas obligaciones negociables de diferentes series dentro de esta misma Clase que tengan los mismos términos y condiciones que las Obligaciones Negociables y que sean iguales en todo sentido, excepto por sus fechas de emisión, primera fecha de pago de intereses y/o precios de emisión, de manera que tales nuevas obligaciones negociables sean consideradas Obligaciones Negociables de la misma Clase y sean fungibles con las mismas. La Emisora no requerirá el consentimiento de los tenedores de las Obligaciones Negociables para emitir nuevas Clases bajo el Programa, sin perjuicio de que, al igual que en el caso mencionado en el párrafo precedente, dicha emisión estará sujeta a la autorización de la CNV, en caso de que esta autorización sea requerida.
Día Hábil:	Se considerará "Día Hábil" a cualquier día que no sea sábado, domingo o cualquier otro día en el cual los bancos comerciales en la Ciudad Autónoma de Buenos Aires estuvieran autorizados o requeridos por las normas vigentes a cerrar o que, de otra forma, no estuvieran abiertos para operar.
Forma, Compensación y Liquidación	Las Obligaciones Negociables se encontrarán representadas bajo la forma de un certificado global permanente, que será depositado por la Emisora en el sistema de depósito colectivo llevado por Caja de Valores de acuerdo a lo establecido por la Ley de Nominatividad. Los tenedores renuncian al derecho a exigir la entrega de láminas individuales.
Procedimiento de Colocación	Se realizará a través del mecanismo de subasta o licitación pública. Para más información, véase la Sección *"Plan de Distribución"* en este Suplemento.
Tramo Competitivo y	La oferta constará de un Tramo Competitivo y de un Tramo No Competitivo. Véase la sección "*Plan de Distribución – Tramo Competitivo*

O.N PAMPA ENERGIA S.A Clase 22

Tramo No Competitivo	*y Tramo No Competitivo*" del presente Suplemento.
Retenciones Impositivas Montos Adicionales	Todos los pagos con respecto a las Obligaciones Negociables, sean de capital (incluyendo, de corresponder, cualquier precio de rescate o precio de recompra) o intereses, se efectuarán sin mediar retención o deducción alguna por o a cuenta de impuestos, a menos que así fuera requerido por ley. Si esa retención o deducción fuera requerida por ley, la Compañía, con sujeción a ciertas excepciones, abonará los montos adicionales necesarios a fin de que los importes netos que reciban los tenedores luego de esa retención y/o deducción respecto de dichos impuestos sean iguales a los montos respectivos que hubieran debido recibir con respecto a las Obligaciones Negociables si esa retención o deducción no hubiera existido. Véase "*Descripción de la Oferta—Descripción de las Obligaciones Negociables —Montos Adicionales"* del presente Suplemento.
Destino de los Fondos	La Emisora aplicará los fondos netos procedentes de la colocación para los destinos permitidos por el Artículo 36 de la Ley de Obligaciones Negociables, especificados en la Sección *"Destino de los Fondos"* del presente Suplemento.
Rescate a opción de la Emisora	La Emisora podrá rescatar a su sola opción, de forma total o parcial, las Obligaciones Negociables, en o desde la fecha en que se cumplan 12 meses previos a la Fecha de Vencimiento, previa notificación con al menos 10 días hábiles. En caso de rescate de las Obligaciones Negociables, se rescatarán la totalidad o una parte de las Obligaciones Negociables que se encuentren en circulación al valor nominal con más los intereses devengados y cualquier monto adeudado e impago bajo las Obligaciones Negociables hasta la fecha del rescate. En el caso de un rescate parcial, la selección de las Obligaciones Negociables para el rescate será realizada a prorrata entre los tenedores de las Obligaciones Negociables. A dichos efectos, la Emisora notificará a los tenedores de las Obligaciones Negociables con una anticipación de no menos de diez (10) Días Hábiles y ni mayor de veinte (20) Días Hábiles de la fecha en que se realizará el rescate, y que se efectuará mediante un aviso complementario a este Suplemento en la Página Web de la CNV, en BYMA y en el Boletín Electrónico del MAE. Sin perjuicio del procedimiento que se establezca, en todos los casos de rescate, se garantizará el trato igualitario entre los inversores. El rescate parcial será realizado a pro rata entre los tenedores de Obligaciones Negociables.
Listado y negociación	La Compañía solicitó autorización para el listado de las Obligaciones Negociables en BYMA y para su negociación en el MAE.
Ley Aplicable	Las Obligaciones Negociables se regirán e interpretarán por las leyes de Argentina.
Acción Ejecutiva	Las Obligaciones Negociables, bajo los términos del artículo 29 de la Ley de Obligaciones Negociables confieren a sus tenedores el derecho de iniciar una acción ejecutiva a fin de perseguir el cobro del capital e

O.N PAMPA ENERGIA S.A Clase 22

	intereses vencidos bajo las Obligaciones Negociables (incluyendo montos adicionales), derecho éste que no podrá ser restringido ni afectado sin el previo consentimiento de dicho tenedor.
Jurisdicción	La Compañía se someterá irrevocablemente a la jurisdicción de cualquier tribunal argentino con asiento en la Ciudad Autónoma de Buenos Aires, incluyendo los tribunales ordinarios en lo comercial y el Tribunal de Arbitraje General de la Bolsa de Comercio de Buenos Aires, o el que se cree en el futuro de conformidad con el artículo 46 de la Ley de Mercado de Capitales, y a cualquier tribunal competente en el lugar en que la Sociedad tenga su sede social a los efectos de cualquier acción o procedimiento que surja de o en relación con las Obligaciones Negociables. Sin perjuicio de lo anterior, de acuerdo con el Artículo 46 de la Ley de Mercado de Capitales, los tenedores de Obligaciones Negociables podrán someter controversias relacionadas con las Obligaciones Negociables a la jurisdicción no exclusiva del Tribunal de Arbitraje General de la BCBA, o el tribunal arbitral del mercado de valores que lo reemplace, todo ello, de acuerdo con el artículo 46 de la Ley de Mercado de Capitales. A su vez, en los casos en que las normas vigentes establezcan la acumulación de acciones entabladas con idéntica finalidad ante un solo tribunal, la acumulación se efectuará ante el tribunal judicial.
Calificación de Riesgo	El Programa no cuenta con calificación de riesgo. Las Obligaciones Negociables contarán con una calificación de riesgo que otorgará FIX en o antes de la Fecha de Emisión y Liquidación, y que será informada en un aviso complementario al presente Suplemento.
Agente de Liquidación	Banco de Galicia y Buenos Aires S.A.U.
Agente de Cálculo	Pampa Energía S.A.

O.N PAMPA ENERGIA S.A Clase 22

DESCRIPCIÓN DE LA OFERTA Y LA NEGOCIACIÓN

Descripción de las Obligaciones Negociables

A continuación, se detallan los términos y condiciones de las Obligaciones Negociables Clase 22. Esta descripción complementa, y deberá ser leída junto con, los términos y condiciones de las obligaciones negociables establecidos en el Prospecto y en la sección "*–Oferta de los Valores Negociables –Resumen de los Términos y Condiciones de las Obligaciones Negociables"* del presente Suplemento.

General

Las Obligaciones Negociables Clase 22 serán obligaciones negociables simples, no convertibles en acciones, denominadas en Dólares, a ser integradas, suscriptas y pagaderas en Dólares en Argentina, por un valor nominal de hasta US$50.000.000 (Dólares cincuenta millones) ampliable por hasta US$100.000.000) (Dólares cien millones), con vencimiento a los 48 meses contados desde la Fecha de Emisión y Liquidación; y con una denominación mínima de US$1 (Dólares uno) y en múltiplos enteros de US$1 (Dólares uno) por encima de esa suma. Las Obligaciones Negociables Clase 22 devengarán intereses a una tasa de interés fija, conforme se detalla en el apartado *"– Pago de Capital e Intereses"* del presente Suplemento.

El monto final de las Obligaciones Negociables Clase 22 a ser emitido será informado mediante el Aviso de Resultados, que se publicará luego de que finalice el Período de Subasta en la Página Web de la CNV, en la página web de la Compañía, en la página web del MAE, y en el Boletín Diario de la BCBA.

Suscripción e integración

Las sumas correspondientes a las Obligaciones Negociables deberán ser suscriptas e integradas por los Oferentes (tal como se define más adelante) en Dólares, en Argentina.

Todas las Órdenes de Compra recibirán trato igualitario.

Plazos y Formas de Amortización

El capital de las Obligaciones Negociables será amortizado en un único pago en la Fecha de Vencimiento, fecha en la que se cumplan 48 meses contados desde la Fecha de Emisión y Liquidación.

Pago de Capital e Intereses

Las Obligaciones Negociables devengarán intereses a una tasa de interés fija desde la Fecha de Emisión y Liquidación (inclusive) hasta la Fecha de Vencimiento (exclusive) (la "Tasa de Interés"), la que será informada en el Aviso de Resultados. Los intereses a ser pagados en cada una de las Fecha de Pago de Interés serán calculados por la Emisora.

Las Obligaciones Negociables devengarán intereses, que se pagarán en Dólares, en forma vencida, semestralmente, por períodos sucesivos que comenzarán en la Fecha de Emisión y Liquidación de las Obligaciones Negociables (inclusive) respecto del primer período de devengamiento de intereses, y en cada Fecha de Pago de Intereses de las Obligaciones Negociables (inclusive), respecto de los demás períodos de devengamiento de intereses, y que finalizarán en la Fecha de Pago de Intereses de las Obligaciones Negociables inmediatamente siguiente (exclusive), salvo respecto del último período de devengamiento de intereses de las Obligaciones Negociables que finalizará en la Fecha de Vencimiento de las Obligaciones Negociables (exclusive) (cada uno, un "Período de Devengamiento de Intereses").

O.N PAMPA ENERGIA S.A Clase 22

Los intereses (y el capital, prima y Montos Adicionales, si hubiera), serán pagaderos a la persona a cuyo nombre se encuentra registrada una Obligación Negociable.

Los intereses sobre las Obligaciones Negociables se calcularán en base a un año de trescientos sesenta y cinco (365) días corridos.

Si el correspondiente día de pago de capital, intereses, montos adicionales y/o cualquier otro monto adeudado no fuera un Día Hábil, tal pago de capital, intereses, montos adicionales y/o cualquier otro monto no será efectuado en esa fecha sino en el Día Hábil inmediatamente posterior. Cualquier pago de capital, intereses, montos adicionales y/o cualquier otro monto adeudado efectuado en ese Día Hábil inmediatamente posterior tendrá la misma validez que si hubiera sido efectuado en la fecha en la cual vencía el pago de capital, intereses, montos adicionales y/o cualquier otro monto adeudado en cuestión, sin perjuicio de que no se devengarán intereses durante el período comprendido entre tal fecha y el Día Hábil inmediatamente posterior, excepto que se trate de la Fecha de Vencimiento, en cuyo caso se devengarán intereses por los días que transcurran hasta el efectivo pago en el Día Hábil inmediatamente posterior.

Montos Adicionales

Todos los pagos respecto de las Obligaciones Negociables, incluyendo, sin limitación, los pagos de capital, prima, si hubiera, e intereses, serán realizados por la Sociedad sin retención o deducción alguna por o a cuenta de cualesquier impuestos, tasas, contribuciones, aranceles, gravámenes, u otras cargas gubernamentales presentes o futuras de cualquier naturaleza ("Impuestos") en vigencia en la Fecha Emisión y Liquidación o establecidos en el futuro por o en nombre de Argentina o cualquier subdivisión política o autoridad impositiva de dicho país, a menos que la Sociedad se vea obligada por ley a deducir o retener dichos Impuestos. En caso de imponerse o establecerse dichos Impuestos, la Sociedad pagará los montos adicionales ("Montos Adicionales") que sean necesarios a fin de que los montos netos recibidos por los tenedores de las Obligaciones Negociables luego de cualquier retención o deducción en concepto de dichos Impuestos sea igual a los montos respectivos de capital e intereses que hubieran recibido respecto de las Obligaciones Negociables de no haberse practicado la retención o deducción; con la salvedad de que no se pagarán Montos Adicionales respecto de ninguna retención o deducción sobre una Obligación Negociable a, o a un tercero en nombre de, un tenedor de Obligaciones Negociables por o a cuenta de:

(a) cualquier Impuesto aplicado por ser el tenedor de las Obligaciones Negociables residente actual o anterior de Argentina o por tener una relación directa o indirecta con Argentina distinta de la mera tenencia de dichas Obligaciones Negociables o la recepción de pagos de capital e intereses respecto de ellas; o

(b) cualquier Impuesto, en la medida en que la Compañía haya determinado, basándose en información obtenida directamente del receptor o de terceros, que dicho Impuesto se impone debido a que (i) el receptor no residente del pago es residente de una jurisdicción no cooperante o designada de cualquier otra manera como una jurisdicción no cooperante o (ii) los fondos invertidos provengan de o estén conectados con una jurisdicción no cooperante o designada de cualquier otra manera como una jurisdicción no cooperante, en cada caso, según lo determine la ley o regulación argentina aplicable; o

(c) cualquier Impuesto que no habría sido retenido o deducido si la Obligación Negociable hubiera sido presentada para su pago (en caso de que se requiera su presentación) dentro de los 30 días corridos posteriores a la última de (x) la fecha en que dicho pago se tornó pagadero y (y) la fecha en que dicho pago fue debidamente provisto, salvo en la medida en que dicho tenedor hubiera tenido derecho a los Montos Adicionales presentando la Obligación Negociable para su pago el último día de ese período de 30 días corridos; o

O.N PAMPA ENERGIA S.A Clase 22

(d) cualquier Impuesto que no hubiera sido aplicado de no ser por el incumplimiento por parte de dicho tenedor o beneficiario de Obligaciones Negociables, luego de un requerimiento dirigido al tenedor en cuestión, de (x) hacer una declaración de no residencia, o cualquier otro reclamo o solicitud de la exención, a la que tiene derecho o (y) cumplir con cualquier requisito de certificación, identificación, información, documentación u otros requisitos de presentación de información, si dicho cumplimiento hubiera sido requerido por las leyes, normas o prácticas administrativas aplicables o en un tratado aplicable como una condición para la exención de, o una reducción en la alícuota de la deducción o retención de, Impuestos; o

(e) cualquier Impuesto sucesorio, a la herencia, donación, valor agregado, venta, uso, ejercicio, transferencia, a los bienes personales a las grandes fortunas, a la riqueza y/o cualquier impuesto que pretenda gravar la acumulación patrimonial del tenedor o beneficiario de Obligaciones Negociables o Impuestos similares cualquiera fuera su denominación, ya sea que la Emisora deba actuar como agente de retención o como sujeto obligado sustituto o subrogado por mandato de ley en relación con los impuestos previamente mencionados; o

(f) Impuestos pagaderos de otro modo que mediante deducción o retención de los pagos de capital, prima, si hubiera, o intereses respecto de las Obligaciones Negociables; o

(g) cualquier Impuesto que no habría sido aplicado de haber el titular presentado la Obligación Negociable para el pago (donde se requiera la presentación) a otro agente de pago; o

(h) cualquier Impuesto que no hubiera sido impuesto si no fuera por la falta de cumplimiento del titular o beneficiario (o cualquier institución financiera a través de la cual el titular o beneficiario efectivo tenga Obligaciones Negociables o mediante la cual se realiza el pago de las Obligaciones Negociables) de cualquier certificación, información, identificación, documentación u otros requisitos de reporte (incluidos la celebración y el cumplimiento de un acuerdo con el Servicio de Impuestos Internos de los Estados Unidos) impuesto de conformidad con, o en virtud de, un acuerdo intergubernamental celebrado entre Estados Unidos y el gobierno de otro país para implementar los requisitos de las Secciones 1471 a 1474 del Código de Rentas Internas de los EEUU vigente en la Fecha de Emisión y Liquidación, o cualquier norma que suceda o modifique las mencionadas normas, en la medida en que la norma sucesora o modificatoria no sea materialmente más onerosa que las disposiciones en cuestión tal como se fueron promulgadas Fecha de Emisión y Liquidación; o

(i) cualquier combinación de lo indicado en los incisos (a) a (h) precedentes.

Asimismo, no se pagarán Montos Adicionales respecto de ningún pago sobre una Obligación Negociable a un tenedor que sea un fiduciario o sociedad o una persona distinta del único titular beneficiario de dicho pago, en la medida en que un beneficiario o fiduciante respecto de dicho fiduciario o un miembro de esa sociedad o titular beneficiario no hubiera tenido derecho a recibir los Montos Adicionales si el beneficiario, fiduciante, miembro de la sociedad o titular beneficiario hubieran sido el tenedor. Cualquier referencia en el presente o en las Obligaciones Negociables al capital, prima y/o intereses se considerará que incluye los Montos Adicionales pagaderos conforme a los compromisos establecidos en este párrafo.

Asimismo, la Sociedad pagará todo impuesto de sellos, de registro, documentario u otros impuestos y tasas similares, incluyendo intereses y multas, respecto de la creación, emisión y oferta de las Obligaciones Negociables, excluyendo cualesquiera impuestos y tasas aplicados por cualquier jurisdicción fuera de Argentina, pero incluyendo cualquier impuesto o carga no argentina resultantes de, o a ser pagados en relación con, la ejecución de las Obligaciones Negociables luego del acaecimiento y mientras dure un Evento de Incumplimiento (tal como se define más adelante) respecto de las Obligaciones Negociables en incumplimiento. La Sociedad también indemnizará a los tenedores de Obligaciones Negociables de y contra todo impuesto de sellos, a la emisión, registro, tasa de justicia u otros impuestos y tasas similares, incluidos los intereses y penalidades, pagados por cualquiera de ellos en Argentina en

O.N PAMPA ENERGIA S.A Clase 22

relación con cualquier acción adoptada por los tenedores para exigir el cumplimiento de las obligaciones de la Sociedad bajo las Obligaciones Negociables.

En relación con el punto (b) más arriba, véase "*Información Adicional—Carga Tributaria— Fondos provenientes de países no cooperantes a los fines de la transparencia fiscal*" del Prospecto.

Si la Sociedad pagara cualquier impuesto sobre los bienes personales respecto de las Obligaciones Negociables en circulación, la Sociedad ha acordado renunciar a cualquier derecho que pudiera tener conforme a la ley argentina de obtener el reembolso de los tenedores o titulares directos de las Obligaciones Negociables de cualquier monto pagado en tal concepto.

En el caso de un evento de fusión u alguna otro tipo de transacción, todas las referencias a Argentina, leyes o regulaciones argentinas, y las autoridades tributarias argentinas bajo esta sección "*—Montos Adicionales*" y bajo "*—Rescate por Razones Impositivas*" se considerará que también incluye la jurisdicción de constitución o la residencia fiscal de la persona que sea sucesora (la "Jurisdicción Impositiva Elegible para Fusión") correspondiente, la ley o las regulaciones de la Jurisdicción Impositiva Elegible para Fusión correspondiente, y cualquier autoridad fiscal de la Jurisdicción Impositiva Elegible para Fusión correspondiente, respectivamente.

Forma

Las Obligaciones Negociables estarán representadas por un Certificado Global a ser depositado en Caja de Valores, no canjeable por títulos cartulares al portador de acuerdo a lo establecido por la Ley de Nominatividad. Los tenedores renuncian al derecho de exigir la entrega de láminas individuales.

Las transferencias se realizarán dentro del sistema de depósito colectivo, conforme a la Ley Nº20.643 y sus posteriores modificaciones, encontrándose habilitada Caja de Valores para cobrar los aranceles de los depositantes, que éstos podrán trasladar a los tenedores.

Se considerará "tenedor" de Obligaciones Negociables a aquel que, en la correspondiente fecha de determinación, figura como tal en el registro que a tal fin lleve el agente de registro, CVSA.

Reemplazo

En caso de deterioro, extravío y/o sustracción de cualquier título global o título definitivo, el procedimiento se ajustará a lo establecido en el Libro Tercero, Sección 4°, artículos 1.852 y concordantes del Código Civil y Comercial de la Nación.

Los títulos emitidos en virtud de cualquier reemplazo de títulos serán obligaciones válidas de la Emisora y evidenciarán la misma deuda y tendrán derecho a los mismos beneficios que los títulos reemplazados. En todos los casos, los nuevos títulos serán entregados en las oficinas de la Emisora. Los gastos y costos derivados de la realización de cualquier reemplazo de Obligaciones Negociables, incluyendo el pago de las sumas suficientes para cubrir cualquier impuesto, tasa, contribución y/u otra carga gubernamental presente o futura de cualquier naturaleza, serán soportados por el titular registral que solicite el reemplazo en cuestión.

Pagos

Los pagos de capital, intereses, montos adicionales y/o cualquier otro monto adeudado serán efectuados en Dólares mediante transferencia de los importes correspondientes a la Caja de Valores de acuerdo con los procedimientos aplicables de CVSA.

De conformidad con lo previsto en el artículo 4° de la Ley de Obligaciones Negociables y el artículo 765

O.N PAMPA ENERGIA S.A Clase 22

del Código Civil y Comercial de la Nación, conforme fuera modificado por el DNU 70/23, cualquier pago en virtud de las Obligaciones Negociables será realizado en Dólares, no teniendo efecto cancelatorio ningún pago realizado en cualquier otra moneda que no fuera Dólares.

En caso de que recobre vigencia el artículo 765 del Código Civil y Comercial de la Nación conforme la redacción previa al dictado del DNU 70/23, de conformidad con lo previsto en el Artículo 4 de la Ley de Obligaciones Negociables, no será de aplicación lo allí dispuesto.

Asimismo, la Emisora renuncia a oponer los argumentos de la teoría de la imprevisión, caso fortuito, fuerza mayor, acto del príncipe, lesión subjetiva, imposibilidad de pago, abuso del derecho, abuso de posición dominante, frustración de la finalidad, principios de equidad, esfuerzo compartido o cualquier otro derecho, y/o cualquier otra doctrina figura o instituto, creado o a crearse en el futuro, legal, jurisprudencial o doctrinariamente, o cualquier otra similar que en base a presuntas e imprevisibles alteraciones en los mercados (o de cualquier otro tipo) persiga el propósito de alterar el compromiso de la Emisora en relación con lo previsto en el presente Suplemento.

Si en cualquier fecha de pago de intereses y/o de capital con respecto a las Obligaciones Negociables la Sociedad no tuviera acceso a Dólares como resultado de una restricción o prohibición legal impuesta en Argentina, la Sociedad a su sola opción obtendrá dichos Dólares ya sea mediante (i) la entrega de cualquier título público denominado en Dólares por un monto y valor nominal cuyo precio de realización de venta sea equivalente, neto de impuestos, gastos y comisiones que puedan ser de aplicación en relación con la venta de dichos títulos, a una suma de Dólares igual al monto en Dólares adeudado en concepto de pago de intereses y/o de amortización bajo las Obligaciones Negociables; o (ii) cualquier otra forma lícita para la adquisición de Dólares.

Compromisos

La Emisora, entre otros compromisos asumidos en el presente Suplemento, se obliga a cumplir los siguientes compromisos en tanto existan Obligaciones Negociables en circulación:

Compromisos de Hacer

Personería Jurídica, Actividad Principal, Autorizaciones y Bienes

La Sociedad deberá: (i) mantener vigente su personería jurídica; (ii) abstenerse de realizar actos u operaciones extraños a la actividad normal y habitual; (iii) tomar todas las medidas necesarias para mantener los derechos, autorizaciones, licencias, permisos, inscripciones, privilegios, títulos de propiedad, y otros derechos similares necesarios y/o convenientes para el normal desarrollo de sus negocios, actividades y/u operaciones; y (iv) mantener los bienes que sean necesarios para el adecuado desenvolvimiento de sus negocios, actividades y/u operaciones en buen estado de uso y conservación, debiendo efectuar todas las reparaciones, renovaciones, reemplazos y mejoras que resulten necesarias para el normal desarrollo de sus negocios, actividades y/u operaciones.

Mantenimiento de oficinas

La Sociedad tiene su sede social en Maipú 1, C.A.B.A., y continuará manteniendo una oficina en la Ciudad Autónoma Buenos Aires a donde se le podrán enviar, en su caso, notificaciones e intimaciones en relación con las Obligaciones Negociables.

Notificación de incumplimiento

La Sociedad notificará inmediatamente a los tenedores de las Obligaciones Negociables, a través de un aviso en la Página Web de la CNV y en el sitio web del MAE, la ocurrencia de cualquier Evento de Incumplimiento bajo el presente. Dicha notificación especificará el Evento de Incumplimiento y las medidas que la Sociedad se proponga adoptar en relación con el mismo.

O.N PAMPA ENERGIA S.A Clase 22

Compra o Adquisición de Obligaciones Negociables por parte de la Emisora

La Emisora podrá, de acuerdo con las normas vigentes, en cualquier momento y, de cualquier forma, comprar o de cualquier otra forma adquirir Obligaciones Negociables en circulación y realizar con ellas cualquier acto jurídico, pudiendo en tal caso la Emisora, sin carácter limitativo, mantener en cartera, transferir a terceros y/o cancelar tales Obligaciones Negociables. Las compras y/o adquisiciones que realice la Emisora y/o cualquier parte relacionada a ella en el mercado secundario podrán realizarse a cualquier precio.

La Emisora también podrá realizar una oferta pública de adquisición de Obligaciones Negociables en circulación, en cuyo caso la Emisora informará previamente el precio y las restantes condiciones aplicables a dicha oferta pública de adquisición, y respetará el principio de trato igualitario entre inversores.

Las Obligaciones Negociables así adquiridas por la Emisora, mientras no sean transferidas a un tercero, no serán consideradas en circulación a los efectos de calcular el quórum y/o las mayorías en las asambleas de tenedores de las Obligaciones Negociables en cuestión y no darán a la Emisora, derecho a voto en tales asambleas, ni tampoco serán consideradas a los fines de computar cualquier porcentaje de tenedores referido en el presente y/o en los Suplementos correspondientes.

Rescate a Opción de la Emisora

La Emisora podrá rescatar a su sola opción, de forma total o parcial, las Obligaciones Negociables, en o desde la fecha en que se cumplan 12 meses previos a la Fecha de Vencimiento, previa notificación con al menos 10 días hábiles. En caso de rescate de las Obligaciones Negociables, se rescatarán la totalidad o una parte de las Obligaciones Negociables que se encuentren en circulación al valor nominal con más los intereses devengados y cualquier monto adeudado e impago bajo las Obligaciones Negociables hasta la fecha del rescate. En el caso de un rescate parcial, la selección de las Obligaciones Negociables para el rescate será realizada a prorrata entre los tenedores de las Obligaciones Negociables.

A dichos efectos, la Emisora notificará a los tenedores de las Obligaciones Negociables con una anticipación de no menos de diez (10) Días Hábiles y ni mayor de veinte (20) Días Hábiles de la fecha en que se realizará el rescate, y que se efectuará mediante un aviso complementario a este Suplemento en la Página Web de la CNV, en BYMA y en el Boletín Electrónico del MAE. Sin perjuicio del procedimiento que se establezca, en todos los casos de rescate, se garantizará el trato igualitario entre los inversores. El rescate parcial será realizado a pro rata entre los tenedores de Obligaciones Negociables.

Rescate a opción de los tenedores

Las Obligaciones Negociables no serán rescatables total o parcialmente a opción de sus tenedores con anterioridad a la Fecha de Vencimiento, ni los tenedores tendrán derecho a solicitar a la Emisora la adquisición de las referidas Obligaciones Negociables de otra manera con anterioridad a dicha fecha.

Rescate por Razones Impositivas

Las Obligaciones Negociables podrán ser rescatadas a opción de la Sociedad en su totalidad, pero no parcialmente, en cualquier momento con la condición que:

(i) en ocasión del próximo pago exigible en virtud de las Obligaciones Negociables, la Sociedad haya sido obligada o estuviera obligada a pagar montos adicionales según lo previsto en "*Descripción de la Oferta y la Negociación – Descripción de las Obligaciones Negociables - Montos Adicionales*" del presente como resultado de cualquier modificación o reforma de las normas vigentes de la Argentina en materia tributaria (y/o de cualquier subdivisión política de la misma

y/o cualquier autoridad gubernamental de la misma con facultades fiscales), y/o cualquier cambio en la aplicación y/o interpretación oficial de dichas normas vigentes, cuya modificación o reforma sea efectiva en la fecha de emisión y liquidación de las Obligaciones Negociables y/o con posterioridad a la Fecha de Emisión y Liquidación, y dicha obligación de pago de montos adicionales sea con respecto a, por lo menos, el 20% de las Obligaciones Negociables; y

(ii) la Sociedad no pueda evitar dichas obligaciones tomando medidas razonables disponibles para hacerlo.

El rescate por razones impositivas se efectuará mediante el pago del monto de capital de las Obligaciones Negociables no amortizado, los intereses devengados sobre el mismo y cualquier otro monto adeudado bajo las Obligaciones Negociables. El rescate por razones impositivas sólo podrá tener lugar en una fecha de pago de intereses y deberá contar con un aviso por parte de la Sociedad publicado en el Boletín Diario de la BCBA con no menos de quince (15) días de anticipación a dicha fecha de pago de intereses. Dicho aviso será irrevocable.

Eventos de Incumplimiento

En tanto cualquiera de las Obligaciones Negociables permanezca en circulación, si se produjera y continuara cualquiera de los siguientes hechos respecto de las Obligaciones Negociables será considerado un evento de incumplimiento (cada uno, un "Evento de Incumplimiento"):

(i) si la Sociedad no cumpliera con el pago del capital adeudado respecto de las Obligaciones Negociables y dicho incumplimiento se mantuviera por un período de siete (7) Días Hábiles; o

(ii) si la Sociedad no cumpliera con el pago de intereses o Montos Adicionales adeudados respecto de las Obligaciones Negociables y dicho incumplimiento se mantuviera por un período de treinta (30) Días Hábiles; o

(iii) si la Sociedad no cumpliera u observara cualquier otro término, compromiso u obligación conforme a las Obligaciones Negociables no detallada en los incisos (i) o (ii) precedentes, por un período de más de cuarenta y cinco (45) días corridos luego de haber cursado tenedores de no menos del 25% del monto total de capital de las Obligaciones Negociables una notificación escrita a la Sociedad especificando el incumplimiento y exigiendo la rectificación del mismo; o

(iv) si un tribunal competente dictara un fallo o resolución para: (a) hacer lugar a un pedido de quiebra iniciado por terceros contra la Sociedad, conforme a la Ley Nº 24.522 de Argentina, con sus modificatorias o a cualquier otra ley en materia de quiebras, concursos u otra ley similar en vigencia actualmente o en el futuro (la "Ley de Concursos y Quiebras"), o (b) que se designe un administrador, liquidador, síndico o interventor para la Sociedad o para la totalidad o sustancialmente la totalidad de los bienes de la Sociedad y dicha resolución o fallo no fuera suspendido y permaneciera en vigencia por un período de 90 días corridos; o

(v) si la Sociedad: (a) presentara voluntariamente un pedido de quiebra o concurso conforme a la Ley de Concursos y Quiebras, incluyendo, sin limitación, un pedido de homologación de un acuerdo preventivo extrajudicial, (b) aceptara la designación de o la toma de posesión por un administrador, liquidador, síndico o interventor para la Sociedad respecto de la totalidad o sustancialmente la totalidad de sus bienes, o (c) realizara una cesión general en beneficio de sus acreedores en general;

entonces, si ocurriera y continuara un Evento de Incumplimiento (fuera de un Evento de Incumplimiento del tipo indicado en los incisos (iv) o (v) precedentes) respecto de las Obligaciones Negociables, tenedores de al menos el 25% del monto total de capital de las Obligaciones Negociables en circulación podrán

O.N PAMPA ENERGIA S.A Clase 22

declarar el vencimiento automático del capital de todas las Obligaciones Negociables, mediante notificación escrita a la Sociedad, por lo que el capital, los intereses devengados y los Montos Adicionales, en caso de corresponder, se tornarán inmediatamente exigibles y pagaderos. En caso de ocurrir un Evento de Incumplimiento del tipo indicado en los incisos (iv) o (v) precedentes, el capital, los intereses devengados y Montos Adicionales, en caso de corresponder, de todas las Obligaciones Negociables en ese momento en circulación se tornarán inmediatamente exigibles y pagaderos; *estipulándose, no obstante*, que luego de dicha caducidad de plazos, con el voto afirmativo de la mayoría de los tenedores de las Obligaciones Negociables en ese momento en circulación se podrá, en ciertas circunstancias y con el alcance permitido por la Ley de Concursos y Quiebras y cualquier otra ley de quiebras, concursos u otras leyes similares aplicables, revocar y anular tal caducidad de plazos si todos los Eventos de Incumplimiento, fuera de la falta de pago del capital respecto del que se ha declarado la caducidad de plazos, hubieran sido subsanados.

Rango

Las Obligaciones Negociables constituirán *obligaciones negociables* bajo la Ley de Obligaciones Negociables, tendrán derecho a los beneficios allí establecidos y estarán sujetas a sus requisitos de procedimiento.

Las Obligaciones Negociables constituirán obligaciones directas e incondicionales de la Emisora, con garantía común sobre su patrimonio y gozarán como mínimo del mismo grado de privilegio entre sí y respecto de las demás deudas no subordinadas de la Emisora. Salvo lo dispuesto o lo que pudiera ser contemplado por la ley argentina, las Obligaciones Negociables tendrán en todo momento por lo menos igual prioridad de pago que todas las demás obligaciones con garantía común y no subordinadas, presentes y futuras, de la Emisora oportunamente vigentes.

Asambleas

Las asambleas de tenedores de Obligaciones Negociables serán convocadas y celebradas de conformidad con las disposiciones de la Ley de Obligaciones Negociables y la Ley General de Sociedades, las Normas de la CNV y los requisitos establecidos por los mercados de valores autorizados por la CNV en Argentina. Las asambleas se convocarán por la Sociedad cuando lo juzgue necesario y/o le fuera solicitado por tenedores que representen, por lo menos, el 5% del monto total de capital de las Obligaciones Negociables. En este último supuesto, la solicitud indicará los temas a tratar y la asamblea deberá ser convocada para que se celebre dentro de los 40 días de recibida la solicitud de los tenedores en cuestión.

Las asambleas serán convocadas por publicaciones durante cinco (5) días, con diez (10) días de anticipación por lo menos y no más de treinta (30), en el Boletín Oficial y en uno de los diarios de mayor circulación general en la Argentina. En las publicaciones deberá mencionarse fecha, hora, lugar de reunión, orden del día y requisitos de asistencia. Las asambleas en segunda convocatoria por haber fracasado la primera deberán celebrarse dentro de los treinta días siguientes, y las publicaciones se harán por tres días con ocho de anticipación como mínimo. Ambas convocatorias podrán realizarse simultáneamente, estableciéndose que si la asamblea en segunda convocatoria fuera citada para celebrarse el mismo día que la asamblea en primera convocatoria, la segunda deberá serlo con un intervalo no inferior a una hora de la fijada para la primera. Las asambleas podrán celebrarse sin publicación de la convocatoria cuando se reúnan tenedores que representen el monto total de capital de las Obligaciones Negociables y las decisiones se adopten por unanimidad de dichos tenedores.

Las asambleas deberán reunirse en la Ciudad Autónoma de Buenos Aires. Para asistir a las asambleas los tenedores deberán, con no menos de tres Días Hábiles de anticipación al de la fecha fijada para la asamblea en cuestión, comunicar por escrito a la Sociedad que asistirán a tal asamblea adjuntando a dicha comunicación un certificado emitido por el agente de registro a tal fin.

O.N PAMPA ENERGIA S.A Clase 22

Las asambleas serán presididas por quien la mayoría de los tenedores presentes en la asamblea en cuestión elija entre los presentes en la misma.

La constitución de las asambleas en primera convocatoria requiere la presencia de tenedores, por sí o por representación, que representen por lo menos el 60% del monto total de capital de las Obligaciones Negociables (en el caso de que sea una asamblea extraordinaria) o la mayoría (en el caso de una asamblea ordinaria), y la constitución de las asambleas en segunda convocatoria requiere la presencia de tenedores que representen, por sí o por representación, por lo menos el 30% del monto total de capital de las Obligaciones Negociables en el caso de que sea una asamblea extraordinaria o las personas presentes en tal asamblea, en el caso de asamblea ordinaria.

Las resoluciones en ambos casos serán tomadas por mayoría absoluta de los votos presentes; estableciéndose, sin embargo, que se requerirá el voto afirmativo de tenedores que representen la totalidad del monto de capital de las Obligaciones Negociables en circulación para: (1) realizar cambios de las fechas de pago de capital, intereses, montos adicionales y/o cualquier otro monto adeudado bajo las Obligaciones Negociables; (2) reducir el monto de capital, de la tasa de interés y/o de cualquier otro monto pagadero bajo las Obligaciones Negociables; (3) cambiar el lugar y/o de la moneda de los pagos bajo las Obligaciones Negociables; y (4) modificar este párrafo.

Las asambleas podrán pasar a cuarto intermedio por una vez a fin de continuar dentro de los 30 días siguientes. Sólo podrán participar en la segunda reunión los tenedores que hubieran efectuado la comunicación a la Sociedad referida más arriba.

Todas las decisiones adoptadas por las asambleas serán concluyentes y vinculantes para todos los tenedores de Obligaciones Negociables, independientemente de si estaban o no presentes en las asambleas en cuestión.

Sin perjuicio de todo lo mencionado anteriormente bajo el presente título, de conformidad con el artículo 14 último párrafo de la Ley de Obligaciones Negociables, se podrá contar con el consentimiento de la mayoría exigible de tenedores de Obligaciones Negociables sin necesidad de asamblea, por un medio fehaciente que asegure a todos los tenedores la debida información previa y el derecho a manifestarse (incluyendo, sin limitación, en caso de estar disponible, mediante un mecanismo de votación electrónico y/o de cualquier otro tipo a través del mercado o del sistema de depósito colectivo en el que estén depositadas las Obligaciones Negociables). No es necesario que los tenedores de las Obligaciones Negociables aprueben la forma específica de una modificación, complemento o dispensa propuesta, siendo suficiente que el consentimiento apruebe el contenido de estas.

Todas las cuestiones relativas a las asambleas no contempladas en el presente se regirán por la Ley de Obligaciones Negociables.

Notificaciones

Todas las notificaciones a los tenedores de Obligaciones Negociables se considerarán debidamente efectuadas si se publican por un día en el Boletín Diario de la BCBA y si se ingresan en la Página Web de la CNV. Las notificaciones se considerarán efectuadas el día en que se realizó dicha publicación. El costo de cualquier publicación y/o notificación estará a cargo de la Emisora. Sin perjuicio de ello, la Emisora deberá efectuar todas las publicaciones que requieran las Normas de la CNV y las demás normas vigentes, y, en su caso, todas las publicaciones que requieran las normas vigentes de las bolsas y/o mercados autorizados del país y/o del exterior donde coticen y/o negocien las Obligaciones Negociables.

O.N PAMPA ENERGIA S.A Clase 22

Modificación de Ciertos Términos y Condiciones

La Emisora puede, sin necesidad del consentimiento de ningún tenedor, modificar y reformar los términos y condiciones de las Obligaciones Negociables, para cualquiera de los siguientes fines:

(1) agregar compromisos en beneficio de los tenedores de las Obligaciones Negociables;

(2) agregar Eventos de Incumplimiento en beneficio de los tenedores de Obligaciones Negociables;

(3) designar un sucesor de cualquier agente de registro o agente de pago designados en relación con las Obligaciones Negociables;

(4) subsanar cualquier ambigüedad, defecto o inconsistencia en los términos y condiciones de las Obligaciones Negociables;

(5) introducir cualquier cambio no sustancial que, en opinión de buena fe del Directorio de la Sociedad, no afecte de modo adverso el derecho de ningún tenedor de las Obligaciones Negociables.

Agentes Colocadores

Colocadores: Banco de Galicia y Buenos Aires S.A.U., Banco Santander Argentina S.A., Cocos Capital S.A., Banco Mariva S.A., Banco Patagonia S.A., Industrial and Commercial Bank of China (Argentina) S.A.U., Banco de la Provincia de Buenos Aires, Banco Comafi S.A.

Agente de Liquidación

Banco de Galicia y Buenos Aires S.A.U.

Listado y Negociación

La Compañía solicitó autorización para el listado de las Obligaciones Negociables en BYMA y para su negociación en el MAE.

Otras Emisiones de Obligaciones Negociables

La Emisora, sin el consentimiento de los tenedores de las Obligaciones Negociables, podrá en cualquier momento, pero sujeto a la autorización de la CNV en caso de ser exigible, emitir nuevas obligaciones negociables de diferentes series dentro de esta misma Clase que tengan los mismos términos y condiciones que las Obligaciones Negociables y que sean iguales en todo sentido, excepto por sus fechas de emisión y/o precios de emisión, de manera que tales nuevas obligaciones negociables sean consideradas Obligaciones Negociables de la misma Clase y sean fungibles con las mismas.

La Emisora no requerirá el consentimiento de los tenedores de las Obligaciones Negociables para emitir nuevas Clases bajo el Programa, sin perjuicio de que, al igual que en el caso mencionado en el párrafo precedente, dicha emisión estará sujeta a la autorización de la CNV, en caso de que esta autorización sea requerida.

Ley Aplicable

Las Obligaciones Negociables se regirán por, y serán interpretadas de conformidad con, las leyes de Argentina.

O.N PAMPA ENERGIA S.A Clase 22

Jurisdicción

Toda controversia que se suscite entre la Emisora y los tenedores de Obligaciones Negociables en relación con las Obligaciones Negociables se resolverá definitivamente por el Tribunal de Arbitraje General de la BCBA, o el tribunal que en el futuro lo reemplace. No obstante lo anterior, de conformidad con el artículo 46 de la Ley de Mercado de Capitales, y en virtud de la delegación de facultades otorgadas por el BYMA a la BCBA en materia de constitución de tribunales arbitrales, de conformidad con lo dispuesto en la Resolución Nº 18.629 de la CNV, los inversores tendrán el derecho de optar por acudir a los tribunales judiciales competentes. Asimismo, en los casos en que las normas vigentes establezcan la acumulación de acciones entabladas con idéntica finalidad ante un solo tribunal, la acumulación se efectuará ante el tribunal judicial competente.

Acción Ejecutiva

Las Obligaciones Negociables serán emitidas conforme con la Ley de Obligaciones Negociables y constituirán "obligaciones negociables" conforme con las disposiciones de la misma y gozarán de los derechos allí establecidos. En particular, conforme con el artículo 29 de dicha ley, en el supuesto de incumplimiento por parte de la Emisora en el pago de cualquier monto adeudado bajo las Obligaciones Negociables, los tenedores de las mismas podrán iniciar acciones ejecutivas ante tribunales competentes de la Argentina para reclamar el pago de los montos adeudados por la Emisora.

Procedimiento de Entrega de Obligaciones Negociables Definitivas

Si se produce y subsiste un Evento de Incumplimiento y como consecuencia de ello se produce la caducidad de los plazos para el pago de capital, intereses, montos adicionales y/o cualquier otro monto adeudado bajo las Obligaciones Negociables, los beneficiarios de participaciones en Obligaciones Negociables podrán solicitar a la Emisora la entrega de Obligaciones Negociables representadas por títulos definitivos, debidamente firmados por la Emisora, contra presentación del comprobante de tenencia (con bloqueo de la cuenta) expedido por el depositario en cuestión. Dichas Obligaciones Negociables representadas por títulos definitivos se encontrarán a disposición del peticionante en las oficinas de la Emisora dentro de los siguientes quince (15) Días Hábiles de la presentación del pedido.

Prescripción

Los reclamos contra la Emisora por el pago de capital y/o intereses bajo las Obligaciones Negociables prescribirán a los cinco y dos años, respectivamente, contados desde la fecha de vencimiento del pago correspondiente.

O.N PAMPA ENERGIA S.A Clase 22

PLAN DE DISTRIBUCIÓN

General

Las Obligaciones Negociables serán colocadas sólo en la Argentina, mediante una oferta que califique como oferta pública en la Argentina conforme con los términos de la Ley de Mercado de Capitales, las Normas de la CNV, la Ley de Financiamiento Productivo y demás normas aplicables, mediante el sistema denominado subasta o licitación pública, bajo la modalidad "abierta" a través del sistema de colocación "SIOPEL", de propiedad y operado por el MAE (véase "*Procedimiento de Colocación*" de la presente sección). Conforme al contrato de colocación que será suscripto entre la Emisora y los Agentes Colocadores, los Agentes Colocadores no asumen el compromiso de colocación en firme de las Obligaciones Negociables y sólo se han obligado a realizar los mejores esfuerzos, con el alcance del artículo 774 inciso a) del Código Civil y Comercial de la Nación, para la colocación de las Obligaciones Negociables conforme a los procedimientos usuales en el mercado de capitales de la Argentina. En virtud de ello, la Compañía ofrecerá las Obligaciones Negociables en suscripción por intermedio de los Agentes Colocadores por un valor nominal de hasta US$ 50.000.000 (Dólares cincuenta millones) (ampliable por hasta US$100.000.000 (Dólares cien millones)), a una tasa de interés fija nominal anual que se licitará, de acuerdo a lo que se especifica más adelante y en la sección *"Descripción de la Oferta y la Negociación—Pago de Capital e Intereses"*.

La oferta de suscripción de las Obligaciones Negociables por parte del público inversor será realizada por intermedio de los Agentes Colocadores de conformidad con, y sujeto a, los términos y condiciones previstos en el presente Suplemento y en el contrato a ser suscripto entre los Agentes Colocadores y la Compañía (el "Contrato de Colocación"), de acuerdo con la Ley de Mercado de Capitales y las Normas de la CNV, entre otras normas aplicables.

Las Obligaciones Negociables constituyen una nueva emisión de obligaciones negociables, por lo que actualmente no existe un mercado para ellas.

Sujeto a la Ley de Mercado de Capitales, las Normas de la CNV y demás normas aplicables, la Compañía se reserva el derecho de retirar la oferta de las Obligaciones Negociables en cualquier momento y de rechazar Órdenes de Compra (según se las define más adelante) en forma total o parcial por errores u omisiones que hagan imposible su procesamiento, y de no adjudicar o adjudicar a cualquier potencial inversor un monto inferior al de su Orden de Compra conforme las pautas de adjudicación que se describen más adelante. Asimismo, los Agentes Colocadores se reservan el derecho de rechazar Órdenes de Compra por falta de cumplimiento de los requisitos de las leyes y reglamentaciones sobre prevención de lavado de activos y financiamiento del terrorismo que resulten aplicables.

La Compañía entregará las Obligaciones Negociables luego de integrado el precio en la fecha que se informe en el Aviso de Resultados (salvo en aquellos casos en los cuales por cuestiones estatutarias o regulatorias sea necesario transferir las Obligaciones Negociables a los Oferentes con anterioridad al pago del precio, en cuyo caso lo descripto en este punto podrá ser realizado con anterioridad a la correspondiente integración).

Oferta

La oferta de las Obligaciones Negociables bajo el Programa fue autorizada por la Resolución de la CNV Nº RESFC-2021-21540-APN-DIR#CNV de fecha 9 de diciembre de 2021. Con fecha 13 de noviembre de 2023 fue aprobada la reducción del monto del Programa de US$2.000.000.000 a US$1.400.000.000 mediante Disposición de la CNV N° DI-2023-60-APN-GE#CNV.

O.N PAMPA ENERGIA S.A Clase 22

La oferta de las Obligaciones Negociables al público en Argentina se hará por medio del Prospecto y del Suplemento, de conformidad con la Ley de Mercado de Capitales, las Normas de la CNV (incluyendo sin limitación el Capítulo IV, Título VI de las Normas de la CNV) y otras regulaciones y procedimientos aplicables, conforme se describe en este Suplemento.

Las Obligaciones Negociables serán ofrecidas en Argentina por los Agentes Colocadores de conformidad con el Contrato de Colocación. Los Agentes Colocadores están autorizados bajo ley argentina para actuar como agentes de colocación en Argentina.

Procedimiento de Colocación

Las Obligaciones Negociables serán colocadas de conformidad con lo establecido en el artículo 27, Sección IV, Capítulo V, Título II, y artículo 1º, Sección I, Capítulo IV, Título VI de las Normas de la CNV.

La colocación primaria de las Obligaciones Negociables se realizará mediante el proceso licitatorio denominado "subasta o licitación pública" (la "Subasta"), a través del módulo de licitaciones sistema denominado SIOPEL de propiedad de, y operado por, el MAE ("SIOPEL"). La rueda de licitación tendrá la modalidad abierta (conforme lo establece el artículo 8, inciso d), Sección II, Capítulo IV del Título VI de las Normas de la CNV). Durante el Período de Subasta, los Agentes Colocadores y en su caso, los Agentes del MAE (tal como se define más adelante en la presente sección) ingresarán las ofertas de compra recibidas por parte de los potenciales inversores interesados en suscribir las Obligaciones Negociables (las "Órdenes de Compra" y los "Oferentes"). El registro de las Órdenes de Compra será llevado a través de, y en virtud de los procesos adoptados por, el SIOPEL (el "Registro").

Aquellos inversores que deseen suscribir Obligaciones Negociables podrán remitir sus Órdenes de Compra a: (i) los Agentes Colocadores, quienes las recibirán, procesarán e ingresarán como Órdenes de Compra al SIOPEL de manera inmediata; o (ii) cualquier entidad que sea un Agente del MAE y se encuentre habilitado y dado de alta en la rueda del SIOPEL correspondiente, tal como se indica a continuación.

Los Agentes Colocadores serán: Banco de Galicia y Buenos Aires S.A.U., Banco Santander Argentina S.A., Cocos Capital S.A., Banco Mariva S.A., Banco Patagonia S.A., Industrial and Commercial Bank of China (Argentina) S.A.U., Banco de la Provincia de Buenos Aires, Banco Comafi S.A. Los Agentes Colocadores actuarán sobre la base de sus "mejores esfuerzos", en los términos del inciso a) del artículo 774 del Código Civil y Comercial de la Nación, y de acuerdo con el procedimiento descripto en el presente Suplemento, dejándose constancia de que las obligaciones de cada uno de ellos serán simplemente mancomunadas. Para más información, véase la sección *"Contrato de Colocación"* del presente Suplemento.

La Sociedad ha designado a Banco de Galicia y Buenos Aires S.A.U. como el encargado de generar en el SIOPEL el Registro para la colocación primaria de las Obligaciones Negociables (el "Administrador del Registro" o el "Agente de Liquidación", indistintamente). En el Registro de las Órdenes de Compra recibidas, deberán identificarse de manera precisa (i) los datos identificatorios del inversor o el nombre del agente y/o adherente que cargó dicha oferta, y si lo hizo para cartera propia o por cuenta y orden de terceros, (ii) detallar la fecha y hora en que fueron efectuadas, (iii) el valor nominal de Obligaciones Negociables requeridas, (iv) la tasa de interés fija solicitada expresada como porcentaje nominal anual truncado a dos decimales (la "Tasa Fija Solicitada") sólo para las Órdenes de Compra pertenecientes al Tramo Competitivo; (v) si se trata de una Orden de Compra bajo el Tramo Competitivo o bajo el Tramo No Competitivo; y (vi) cualquier otro dato que resulte relevante.

Período de Difusión y Período de Subasta

El período de difusión será de al menos 3 Días Hábiles y comenzará y terminará en el día y horario que se indique mediante un aviso de suscripción que será publicado en la oportunidad que determine la Emisora, conjuntamente con los Agentes Colocadores, en el Boletín Diario de la BCBA, en la Página Web de la CNV

O.N PAMPA ENERGIA S.A Clase 22

y en la Página Web del MAE, bajo la sección "Mercado Primario" (el "Período de Difusión" y el "Aviso de Suscripción", respectivamente).

En el Aviso de Suscripción se indicarán, entre otra, la siguiente información: (i) la fecha y hora de inicio y de finalización del Período de Difusión; (ii) la fecha y hora de inicio y de finalización del Período de Subasta (tal como se define a continuación); (iii) la Fecha de Emisión y Liquidación; (iv) datos de contacto de los Agentes Colocadores; y (v) los demás datos correspondientes a la colocación de las Obligaciones Negociables requeridos por la normativa aplicable.

Ni los Agentes Colocadores ni los Agentes del MAE podrán recibir Órdenes de Compra durante el Período de Difusión.

El período de subasta tendrá lugar y comenzará una vez finalizado el Período de Difusión, en el horario y fecha que se especifique en el Aviso de Suscripción (el "Período de Subasta"), pudiendo el público inversor remitir Órdenes de Compra a los Agentes Colocadores y/o a los Agentes del MAE desde el inicio del Período de Subasta hasta el cierre del mismo. En atención al alcance de las Normas de la CNV y de la Resolución UIF N° 156/2018 y sus modificatorias, los Agentes Colocadores serán responsables por las Órdenes de Compra ingresadas en el SIOPEL en lo relativo al cumplimiento de la normativa de Prevención de Lavado de Activos y Financiamiento del Terrorismo de acuerdo al resumen incluido en la sección "*– Información Adicional– Lavado de Activos y Financiamiento del Terrorismo*" del Prospecto.

Las Órdenes de Compra que ingresen a través de Agentes del MAE también deberán cumplir con la normativa de Prevención de Lavado de Activos y Financiamiento del Terrorismo, así como también guardar especial recaudo en los procesos de verificación y admisión de las Órdenes de Compra, especialmente en términos de riesgo de crédito y liquidación, de modo de propender a la integración efectiva de dichas Órdenes de Compra. Los mencionados controles serán exclusiva responsabilidad de los Agentes del MAE, no teniendo los Agentes Colocadores responsabilidad alguna al respecto.

La Emisora y los Agentes Colocadores se reservan el derecho de solicitar documentación adicional a los Oferentes que coloquen Órdenes de Compra, siempre observando el trato igualitario entre los inversores, sujeto a las pautas previstas en *"Mecanismo de Adjudicación"* de la presente sección.

La Emisora y los Agentes Colocadores podrán rechazar las Órdenes de Compra cuando a su respectivo y exclusivo juicio, dichas Órdenes de Compra no cumplan con los requisitos aquí establecidos y/o con la normativa aplicable, en particular aquella referida a la Prevención de Lavado de Activos y Financiamiento del Terrorismo, siempre observando el trato igualitario entre ellos, sujeto a las pautas previstas en *"Mecanismo de Adjudicación"* de la presente sección.

Los Agentes Colocadores serán habilitados en la rueda en forma automática y todos los agentes intermediarios habilitados que contaren con línea de crédito otorgada por los Agentes Colocadores (los "Agentes del MAE"), podrán, a pedido de ellos, ser dados de alta para participar en la Subasta por el Agente de Liquidación siempre que acrediten su inscripción ante la CNV como "Agente Registrado" en los términos de la Ley de Mercado de Capitales y el cumplimiento de las normas en materia de prevención de lavado de activos y financiación del terrorismo de forma satisfactoria para el Agente de Liquidación, quien observará y respetará en todo momento el trato igualitario entre los inversores. En cualquier caso, la solicitud de alta deberá ser realizada por los Agentes del MAE antes de las 16:00 horas del día que inicia el Período de Difusión e implicará el alta en la rueda de la Subasta.

En virtud de que sólo los Agentes del MAE pueden presentar las Órdenes de Compra correspondientes a través del SIOPEL, los intermediarios que no revistan tal calidad deberán, mediante las Órdenes de Compra correspondientes, instruir a los Agentes Colocadores y/o a cualquiera de los Agentes del MAE, para que, por cuenta y orden del intermediario en cuestión, presenten sus respectivas Órdenes de Compra.

O.N PAMPA ENERGIA S.A Clase 22

Los Agentes del MAE que ingresen Órdenes de Compra al Registro y que no hubiesen sido designados como Agentes Colocadores por la Emisora no percibirán remuneración alguna de la Emisora.

La remisión de las Órdenes de Compra por parte de los Oferentes o por Agentes del MAE implicará la aceptación y el conocimiento de todos y cada uno de los términos y condiciones establecidos bajo la presente sección.

La Sociedad, de común acuerdo con los Agentes Colocadores, podrá terminar y dejar sin efecto, modificar, suspender y/o prorrogar el Período de Difusión y/o el Período de Subasta en cualquier momento, debiendo comunicar a más tardar el mismo día con una (1) hora de anticipación a que finalice el período o al cierre de la rueda dicha circunstancia a la CNV, a BYMA y al MAE, y publicar un aviso indicando tal situación en el Boletín Diario de la BCBA, en la Página Web de la CNV, y en la página web del MAE. En el supuesto que se termine, modifique, suspenda o prorrogue el Período de Subasta, los inversores que hubieren presentado Órdenes de Compra podrán, a su solo criterio y sin penalidad alguna, retirar tales Órdenes de Compra en cualquier momento, debiendo notificar de forma escrita a los Agentes Colocadores y/o los Agentes del MAE, según corresponda, y a la Emisora, con anterioridad al vencimiento de la terminación, modificación, suspensión o prórroga del Período de Subasta. Las Órdenes de Compra que no hubieren sido canceladas por escrito por los inversores una vez vencido dicho periodo, se considerarán ratificadas, firmes y obligatorias.

Todas las Órdenes de Compra serán irrevocables, firmes, vinculantes y definitivas a todos los efectos que pudiera corresponder, sin necesidad de ser ratificadas por los Oferentes ni posibilidad de ser retiradas por los mismos.

Cada inversor podrá presentar una o más Órdenes de Compra pudiendo resultar adjudicadas una, todas, o ninguna de las Órdenes de Compra remitidas, de conformidad con el procedimiento que se prevé en *"Mecanismo de Adjudicación"* de la presente sección.

Asimismo, las Órdenes de Compra contendrán una serie de requisitos formales que les aseguren a los Agentes Colocadores el cumplimiento de las exigencias normativas y la validez de las mismas. Los Agentes Colocadores tendrán la facultad, pero no la obligación, de solicitar garantías que aseguren la integración de las Órdenes de Compra realizadas por los Oferentes y la procedencia de los fondos respectivos, cuando a su exclusivo juicio lo considere necesario, siempre respetándose la igualdad de trato entre los inversores. A su vez, los inversores interesados deberán presentar toda la información y documentación que se les solicite, o que pudiera ser solicitada por los Agentes Colocadores para el cumplimiento de las normas legales penales sobre Prevención de lavado de activos y financiamiento del terrorismo, las normas del mercado de capitales que impiden y prohíben el lavado de activos y financiamiento del terrorismo emitidas por la UIF, y las Normas del CNV y/o del Banco Central. Los Agentes Colocadores podrán rechazar Órdenes de Compra de no cumplirse con tales normas o requisitos. La falta de cumplimiento de los requisitos formales o de entrega de la documentación e información que pudiera corresponder, a satisfacción de los Agentes Colocadores, dará derecho a estos a dejar sin efecto las Órdenes de Compra respectivas, sin que tal circunstancia otorgue al inversor involucrado, al banco u otras personas, derecho a indemnización alguna. En caso de duda, se aplicará igual criterio.

En el proceso de recepción e ingreso de las Órdenes de Compra, los Agentes Colocadores serán responsables exclusivos del procesamiento de las Órdenes de Compra que reciban y/o ingresen, respectivamente y deberán guardar las Órdenes de Compra, así como también en lo relativo al cumplimiento de la normativa de Prevención de lavado de activos y financiamiento del terrorismo de acuerdo al resumen incluido en la sección "*–Información Adicional– Lavado de activos y financiación del terrorismo*" del Prospecto.

O.N PAMPA ENERGIA S.A Clase 22

Cada uno de los Agentes Colocadores o Agentes del MAE podrá recibir Órdenes de Compra por cualquiera de los siguientes medios, a saber: (i) de forma verbal incluyendo la utilización de sistemas telefónicos con registro y grabación de llamadas que permitan identificar al cliente, (ii) por escrito en las oficinas de los Agentes Colocadores y/o de los Agentes del MAE, y (iii) por otros medios electrónicos incluyendo: (a) la utilización de correo electrónico (e-mail) declarado por el cliente, y (b) la página de Internet de cada uno de los Agentes Colocadores y/o Agentes del MAE, a través de canales de *"home banking"* o plataformas electrónicas. Las Órdenes de Compra contendrán una serie de requisitos formales que aseguren a los Agentes Colocadores y a los Agentes del MAE el cumplimiento de exigencias normativas y la validez de dichas Órdenes de Compra. Los Agentes Colocadores y los Agentes del MAE establecerán los mecanismos que permitan la validación fehaciente de la identidad del cliente y de su voluntad y una serie de requisitos que aseguren a los Agentes Colocadores y a los Agentes del MAE el cumplimiento de exigencias normativas y la validez de las Órdenes de Compra.

Las Órdenes de Compra que oportunamente presenten los Oferentes deberán indicar, entre otras cuestiones:

- El valor nominal que se pretenda suscribir denominado en Dólares;
- La Tasa Fija Solicitada en el caso de las Órdenes de Compra pertenecientes al Tramo Competitivo; y
- Otros datos que requiera el formulario de ingresos de Órdenes de Compra.

Tramo Competitivo y Tramo No Competitivo

La oferta de las Obligaciones Negociables constará de un tramo competitivo (el "Tramo Competitivo") y de un tramo no competitivo (el "Tramo No Competitivo"). Las Órdenes de Compra de las Obligaciones Negociables remitidas bajo el Tramo Competitivo deberán indefectiblemente incluir la Tasa Fija Solicitada, mientras que aquellas que se remitan bajo el Tramo No Competitivo no incluirán la Tasa Fija Solicitada.

Tramo Competitivo: podrán participar en el Tramo Competitivo de las Obligaciones Negociables los inversores interesados que fueran personas humanas o jurídicas y remitieran una o más Órdenes de Compra que contengan el valor nominal que se pretenda suscribir denominado en Dólares y la Tasa Fija Solicitada, incluso con distintos valores nominales o Tasa Fija Solicitada entre las distintas Órdenes de Compra del mismo inversor interesado, pudiendo quedar adjudicadas una, todas, o ninguna de las Órdenes de Compra remitidas, de conformidad con el procedimiento que se describe seguidamente.

Bajo el Tramo Competitivo, los Oferentes, en caso que así lo deseen, podrán limitar su adjudicación final en un porcentaje máximo del valor nominal total a emitirse de las Obligaciones Negociables, porcentaje que deberá ser detallado por cada oferente en la respectiva Orden de Compra (el "Porcentaje Máximo"). Para la adjudicación final de las Obligaciones Negociables se tomará en consideración: (i) el monto que resulte de aplicar el Porcentaje Máximo al monto de Obligaciones Negociables que decida emitir la Emisora, y (ii) el monto nominal previsto en la orden de compra solicitada; el que sea menor.

Tramo No Competitivo: podrán participar del Tramo No Competitivo de las Obligaciones Negociables los Oferentes que remitieran Órdenes de Compra de Obligaciones Negociables no superiores a U$S50.000 (Dólares cincuenta mil) y que no indiquen una Tasa Fija Solicitada. Aquellas Órdenes de Compra remitidas bajo esta modalidad serán consideradas, a todos los efectos, como ofertas irrevocables y en firme. Las Órdenes de Compra que conformen el Tramo No Competitivo no se tomarán en cuenta para la determinación de la Tasa Aplicable de las Obligaciones Negociables. A las Órdenes de Compra que conformen el Tramo No Competitivo se les aplicará la Tasa Aplicable de las Obligaciones Negociables que finalmente se determine en el Tramo Competitivo.

Cada Oferente podrá presentar una o más Órdenes de Compra bajo el Tramo No Competitivo y una o más Órdenes de Compra bajo el Tramo Competitivo; y en cada caso con diferentes valores nominales

O.N PAMPA ENERGIA S.A Clase 22

solicitados que se pretendan suscribir en relación a las Obligaciones Negociables pudiendo resultar adjudicadas una, todas, o ninguna de las Órdenes de Compra remitidas.

Ningún Oferente podrá presentar Órdenes de Compra bajo el Tramo Competitivo cuyo valor nominal solicitado superen el monto de US$100.000.000, ya sea que se presenten en una o más Órdenes de Compra del mismo inversor y fueran presentadas ante uno o más Colocadores y/o agentes del MAE y/o adherentes al mismo habilitados a participar en la rueda de licitación.

Mecanismo de adjudicación

Sujeto al cumplimiento de las leyes aplicables y al criterio establecido en el presente Suplemento, serán adjudicadas Obligaciones Negociables de conformidad con el siguiente procedimiento.

Determinación de la Tasa Aplicable de las Obligaciones Negociables

Al finalizar el Período de Subasta no podrán ingresarse nuevas Órdenes de Compra y la Emisora junto con los Agentes Colocadores, ordenarán las Órdenes de Compra recibidas en forma ascendente en el sistema "SIOPEL" del MAE, sobre la base de la Tasa Fija Solicitada, considerando en primer lugar las Órdenes de Compra que formen parte del Tramo No Competitivo y en segundo lugar las Órdenes de Compra que formen parte del Tramo Competitivo. Además, en dicho momento, la Emisora, junto con los Agentes Colocadores, teniendo en cuenta las condiciones de mercado vigentes, determinarán respecto de las Obligaciones Negociables el valor nominal a ser emitido, o si en su defecto se declarará desierta la emisión.

En el caso que la Emisora decida adjudicar y emitir las Obligaciones Negociables, determinará el valor nominal a emitir. Asimismo, en dicha oportunidad determinará la tasa de corte para las Obligaciones Negociables (la "Tasa Aplicable"), expresada como porcentaje nominal anual truncado a dos decimales.

El Agente de Liquidación será el responsable de ingresar el resultado en el pliego del SIOPEL.

Proceso de Adjudicación y Prorrateo de las Obligaciones Negociables

Las Órdenes de Compra de las Obligaciones Negociables serán adjudicadas de la siguiente manera, comenzado por el Tramo No Competitivo:

(i) Todas las Órdenes de Compra de las Obligaciones Negociables que conformen el Tramo No Competitivo serán adjudicadas, no pudiendo superar el 50% del monto de Obligaciones Negociables a ser emitido. En todo momento las adjudicaciones se realizarán de conformidad con el límite establecido en el Artículo 5, Sección I, del Capítulo IV, Título VI de las Normas de la CNV y demás normas aplicables.

(ii) En caso de que dichas Órdenes de Compra superen el 50% mencionado, la totalidad de las Órdenes de Compra que conformen el Tramo No Competitivo serán prorrateadas reduciéndose en forma proporcional hasta alcanzar el 50% del monto a ser emitido, desestimándose cualquier Orden de Compra que como resultado de dicho prorrateo pase a tener un monto inferior al Monto Mínimo de Suscripción.

(iii) En el supuesto que se adjudiquen Órdenes de Compra para el Tramo No Competitivo por un monto inferior al 50% del monto a ser emitido, el monto restante será adjudicado a las Órdenes de Compra que conforman el Tramo Competitivo.

El monto restante será adjudicado a las Órdenes de Compra que conforman el Tramo Competitivo de la siguiente forma:

O.N PAMPA ENERGIA S.A Clase 22

(i) Las Órdenes de Compra que conformen el Tramo Competitivo serán ordenadas en forma ascendente sobre la Tasa Fija Solicitada.

(ii) Las Órdenes de Compra cuya Tasa Fija Solicitada sea menor a la Tasa Aplicable serán adjudicadas comenzando por aquellas con menor Tasa Fija Solicitada y continuando en forma ascendente.

(iii) Todas las Órdenes de Compra que conformen el Tramo Competitivo con una Tasa Fija Solicitada igual a la Tasa Aplicable serán adjudicadas, pero en caso de sobresuscripción serán adjudicadas a prorrata entre sí, sobre la base de su valor nominal y sin excluir ninguna Orden de Compra, desestimándose cualquier Orden de Compra que como resultado de dicho prorrateo su monto sea inferior a la suma de U$S50 (Dólares cincuenta).

(iv) Todas las Órdenes de Compra que conformen el Tramo Competitivo con una Tasa Fija Solicitada superior a la Tasa Aplicable, no serán adjudicadas.

SE ACLARA AL PÚBLICO INVERSOR QUE LA TASA APLICABLE DE LAS OBLIGACIONES NEGOCIABLES PODRÁ SER IGUAL, PERO NUNCA MENOR A 0,0%, EN CUYO CASO NO SE DEVENGARÁ NI PAGARÁ INTERÉS ALGUNO SOBRE LAS OBLIGACIONES NEGOCIABLES CLASE 22.

La Tasa Aplicable será única para todas las Obligaciones Negociables que hubieran sido colocadas en virtud de las Órdenes de Compra adjudicadas.

En ningún caso se adjudicarán a un inversor Obligaciones Negociables por un importe inferior a US$50. Si como resultado de los prorrateos el valor nominal a asignar a una Orden de Compra de las Obligaciones Negociables contuviese decimales por debajo de los US$0,50 los mismos serán suprimidos a efectos de redondear el valor nominal a adjudicar de las Obligaciones Negociables. Contrariamente, si contiene decimales iguales o por encima de US$0,50 los mismos serán redondeados hacia arriba, adicionando US$1 al valor nominal a adjudicar de las Obligaciones Negociables. Si como resultado de los prorrateos el monto a adjudicar a una Orden de Compra fuera un valor nominal inferior a US$50, a esa Orden de Compra no se le adjudicarán Obligaciones Negociables y el valor nominal no adjudicado a tal Orden de Compra será distribuido entre las demás Órdenes de Compra cuya Tasa Fija Solicitada sea igual a la Tasa Aplicable.

Los montos parcial o totalmente excluidos de las Órdenes de Compra en función de la aplicación de los prorrateos dispuestos por el SIOPEL y de la metodología de determinación de la tasa aplicable antes descripto quedarán automáticamente sin efecto sin que tal circunstancia genere responsabilidad de ningún tipo para la Compañía ni para los Colocadores ni otorgue a los respectivos oferentes derecho a reclamo de indemnización y/o a compensación alguna. En caso que se declare desierta la colocación de las Obligaciones Negociables, las Órdenes de Compra presentadas quedarán automáticamente sin efecto.

Aviso de Resultados

Al finalizar el Período de Subasta, se informará al público inversor la Tasa Aplicable de las Obligaciones Negociables, el valor nominal a emitir, la Fecha de Emisión y Liquidación, la Fecha de Vencimiento, las Fechas de Pago de Intereses correspondientes a las Obligaciones Negociables así como la restante información requerida por el inciso f) del artículo 7, Sección II, Capítulo IV, Titulo VI de las Normas de la CNV todo ello mediante el aviso de resultados, que será publicado en la Página Web de la CNV, en la página web de la Emisora, en el Boletín Diario de la BCBA y en la Página Web del MAE (el "Aviso de Resultados").

TODAS LAS ÓRDENES DE COMPRA APLICABLES A LAS OBLIGACIONES NEGOCIABLES RECIBIRÁN EL MISMO TRATO IGUALITARIO, POR LO QUE NO SE HARÁ DIFERENCIACIÓN ALGUNA ENTRE LOS OFERENTES.

O.N PAMPA ENERGIA S.A Clase 22

La Emisora no puede asegurar a los Oferentes que sus Órdenes de Compra serán adjudicadas ni que, en caso de que ello suceda, que se les adjudicará el monto total de las Obligaciones Negociables que hubieran solicitado ni que el porcentaje de adjudicación sobre el monto total solicitado entre dos Órdenes de Compra de igual características será el mismo.

Ni la Emisora ni los Agentes Colocadores tendrán obligación alguna de informar en forma individual a cada uno de los Oferentes cuyas Órdenes de Compra fueron total o parcialmente excluidas, que las mismas fueron total o parcialmente excluidas. Las Órdenes de Compra no adjudicadas quedarán automáticamente sin efecto. Dicha circunstancia no generará responsabilidad alguna a la Emisora y/o a los Agentes Colocadores, ni otorgará a los Oferentes derecho a compensación y/o indemnización alguna. En caso que se declare desierta la colocación de las Obligaciones Negociables, las Órdenes de Compra presentadas quedarán automáticamente sin efecto.

EL RESULTADO FINAL DE LA ADJUDICACIÓN SERÁ EL QUE SURJA DEL SIOPEL. NI LA SOCIEDAD NI LOS AGENTES COLOCADORES SERÁN RESPONSABLES POR LOS PROBLEMAS, FALLAS, PÉRDIDAS DE ENLACE, ERRORES O CAÍDAS DEL SOFTWARE DEL SIOPEL. PARA MAYOR INFORMACIÓN RESPECTO DEL SIOPEL, SE RECOMIENDA A LOS INVERSORES LA LECTURA DE LA DOCUMENTACIÓN PUBLICADA EN LA PÁGINA WEB DEL MAE.

LA SOCIEDAD, PUDIENDO CONTAR CON LA OPINIÓN DE LOS AGENTES COLOCADORES, PODRÁ DECLARAR DESIERTA LA COLOCACIÓN DE LAS OBLIGACIONES NEGOCIABLES, ENTRE OTRAS, CUANDO: (I) NO SE HUBIERAN RECIBIDO ÓRDENES DE COMPRA; (II) LAS TASAS FIJAS SOLICITADAS DE LAS OBLIGACIONES NEGOCIABLES HUBIEREN SIDO SUPERIORES A LA ESPERADA POR LA SOCIEDAD; (III) EL VALOR NOMINAL TOTAL DE LAS ÓRDENES DE COMPRA RECIBIDAS HUBIERE SIDO INFERIOR AL ESPERADO POR LA SOCIEDAD; (IV) HUBIEREN SUCEDIDO CAMBIOS ADVERSOS EN LA NORMATIVA VIGENTE, LOS MERCADOS FINANCIEROS Y/O DE CAPITALES LOCALES, ASÍ COMO EN LAS CONDICIONES GENERALES DE LA SOCIEDAD Y/O DE LA REPÚBLICA ARGENTINA, INCLUYENDO, CON CARÁCTER MERAMENTE ENUNCIATIVO, CONDICIONES POLÍTICAS, ECONÓMICAS, FINANCIERAS O DE TIPO DE CAMBIO EN LA REPÚBLICA ARGENTINA O CREDITICIAS DE LA SOCIEDAD QUE PUDIERAN HACER QUE NO RESULTE CONVENIENTE O TORNE GRAVOSA EFECTUAR LA TRANSACCIÓN CONTEMPLADA EN EL PRESENTE SUPLEMENTO, EN RAZÓN DE ENCONTRARSE AFECTADAS POR DICHAS CIRCUNSTANCIAS LA COLOCACIÓN O NEGOCIACIÓN DE LAS OBLIGACIONES NEGOCIABLES; O (V) LOS INVERSORES NO HUBIEREN DADO CUMPLIMIENTO CON LA NORMATIVA VIGENTE QUE IMPIDE Y PROHÍBE LA PREVENCIÓN DE LAVADO DE ACTIVOS Y FINANCIAMIENTO AL TERRORISMO EMITIDA POR LA UIF Y LAS NORMAS DE LA CNV Y/O EL BANCO CENTRAL Y/O CUALQUIER OTRO ORGANISMO QUE TENGA FACULTADES EN LA MATERIA. LA ENUMERACIÓN ANTERIOR ES MERAMENTE EJEMPLIFICATIVA Y NO PRETENDE INCLUIR TODAS Y CADA UNA DE LAS CAUSALES POR LAS CUALES LA COMPAÑÍA PODRÍA DECLARAR DESIERTA LA COLOCACIÓN DE LAS OBLIGACIONES NEGOCIABLES.

NI LA EMISORA NI LOS AGENTES COLOCADORES GARANTIZAN A LOS INVERSORES QUE SE LES ADJUDICARÁ EL MISMO VALOR NOMINAL DE OBLIGACIONES NEGOCIABLES DETALLADO EN LA RESPECTIVA ÓRDEN DE COMPRA, DEBIDO A QUE PUEDE EXISTIR SOBRESUSCRIPCIÓN DE DICHOS TÍTULOS RESPECTO DEL MONTO DE OBLIGACIONES NEGOCIABLES QUE LA COMPAÑÍA, CONJUNTAMENTE CON LOS AGENTES COLOCADORES, DECIDAN EMITIR Y COLOCAR.

EL PÚBLICO INVERSOR DEBERÁ TENER PRESENTE QUE EN CASO DE SER DECLARADA DESIERTA LA COLOCACIÓN DE TODAS LAS OBLIGACIONES NEGOCIABLES, POR CUALQUIER CAUSA QUE FUERE, LAS ÓRDENES DE COMPRA INGRESADAS QUEDARÁN AUTOMÁTICAMENTE SIN EFECTO. TAL CIRCUNSTANCIA NO GENERARÁ RESPONSABILIDAD DE NINGÚN TIPO PARA LA SOCIEDAD NI PARA LOS AGENTES COLOCADORES, NI OTORGARÁ A LOS OFERENTES QUE REMITIERON DICHAS ÓRDENES DE COMPRA DERECHO A COMPENSACIÓN NI INDEMNIZACIÓN ALGUNA. NI LA SOCIEDAD, NI LOS AGENTES COLOCADORES ESTARÁN OBLIGADOS A INFORMAR DE MANERA INDIVIDUAL A CADA UNO DE LOS INVERSORES QUE SE DECLARÓ DESIERTA LA COLOCACIÓN DE LAS OBLIGACIONES NEGOCIABLES.

O.N PAMPA ENERGIA S.A Clase 22

Mecanismo de Liquidación. Integración. Emisión.

La fecha de emisión y liquidación de las Obligaciones Negociables será la fecha que se informe en el Aviso de Suscripción y/o en el Aviso Resultados y tendrá lugar en una fecha dentro de los dos (2) Días Hábiles posteriores al cierre del Período Subasta (la "Fecha de Emisión y Liquidación"). En la Fecha de Emisión y Liquidación, los inversores de las Órdenes de Compra efectivamente adjudicadas deberán integrar en Dólares el monto correspondiente a las Obligaciones Negociables que hayan sido efectivamente adjudicadas.

Antes de las 14:00 hs. de la Fecha de Emisión y Liquidación, el inversor a quien se le hubiera adjudicado las Obligaciones Negociables podrá efectuar la integración mediante: (i) transferencia electrónica en Dólares a la cuenta abierta a nombre del respectivo Agente Colocador que se indique en el formulario de las Órdenes de Compra; (ii) autorización al respectivo Agente Colocador para que debite el monto correspondiente de la cuenta del Oferente que se indique en las correspondientes Órdenes de Compra; y/o (iii) y/o a través del Sistema de Compensación MAE-CLEAR (y/o el que en el futuro lo reemplace, el "MAE-CLEAR").

Cada uno de los Agentes del MAE deberá causar que una cantidad de Dólares suficientes para suscribir las Obligaciones Negociables que le fueran adjudicadas se encuentre disponible (i) en las cuentas de los custodios participantes en el sistema de compensación administrado por MAE-CLEAR indicadas por el inversor adjudicado en sus respectivas Órdenes de Compra, o (ii) en su cuenta custodio abierta en el Sistema de Compensación MAE-CLEAR, en el caso de ofertas ingresadas a través del SIOPEL.

Efectuada la integración del precio de suscripción de las Obligaciones Negociables en la Fecha de Emisión y Liquidación (salvo en aquellos casos en los cuales por cuestiones estatutarias o regulatorias sea necesario transferir las Obligaciones Negociables a los suscriptores con anterioridad al pago del precio, en cuyo caso lo descripto en este punto podrá ser realizado con anterioridad a la correspondiente integración), las Obligaciones Negociables serán acreditadas en las cuentas de los custodios participantes en el Sistema de Compensación MAE-CLEAR que hubiese previamente indicado el inversor a los Agentes Colocadores y/o a los Agentes del MAE, según fuera el caso, en las correspondientes Órdenes de Compra, presentadas a través suyo en Caja de Valores.

Las Obligaciones Negociables respecto de las cuales no se hubiese integrado el precio de suscripción serán canceladas el Día Hábil inmediato posterior a la Fecha de Emisión y Liquidación.

La cancelación de las Obligaciones Negociables no integradas: (a) no requiere que (i) se dé al inversor interesado oportunidad de remediar el incumplimiento incurrido; ni (ii) se formalice y/o notifique al inversor interesado la decisión de proceder a la cancelación; y (b) no generará responsabilidad de ningún tipo para la Compañía, los Agentes Colocadores y/o los Agentes del MAE, ni otorgará al inversor interesado involucrado derecho a reclamo y/o a indemnización alguna. Las Obligaciones Negociables serán emitidas en la forma de un certificado global permanente, que será depositado en el sistema de depósito colectivo que administra la Caja de Valores.

O.N PAMPA ENERGIA S.A Clase 22

FACTORES DE RIESGO

La inversión en las Obligaciones Negociables conlleva un importante grado de riesgo. Antes de decidir invertir en las Obligaciones Negociables debe leer cuidadosamente toda la información incluida en el Prospecto y/o en este Suplemento, incluyendo en particular la sección "Factores de Riesgo" del Prospecto.

Factores de Riesgo relacionados con Argentina

Las Obligaciones Negociables y la capacidad de la Emisora de efectuar pagos de capital y/o intereses en Dólares podrían verse afectadas por disposiciones cambiarias

Las Obligaciones Negociables están denominadas y son pagaderas en Dólares, según lo previsto en este Suplemento. Cambios adicionales en los controles de cambio y/o un eventual desdoblamiento cambiario podrían afectar o imposibilitar la capacidad de la Compañía de efectuar pagos de capital y/o intereses en Dólares.

De conformidad con lo dispuesto en el T.O. de Normas Exterior y Cambios del Banco Central, las emisiones de residentes de títulos de deuda con registro público en el país a partir del 29 de noviembre del 2019, denominadas y suscriptas en moneda extranjera y cuyos servicios de capital e intereses sean pagaderos en moneda extranjera en el país, tales como las presentes Obligaciones Negociables, deberán ser liquidadas en el mercado de cambios como requisito para el posterior acceso al mismo a los efectos de atender sus servicios de capital e intereses. En caso de que la Emisora no efectuase dicha liquidación, la posibilidad de la Emisora de acceder posteriormente al mercado de cambios para adquirir las divisas necesarias para atender los servicios de las Obligaciones Negociables se vería afectada, pudiendo repercutir en la posibilidad de los tenedores de recibir pagos en Dólares Estadounidenses con respecto a las Obligaciones Negociables. En dicho caso, la Emisora podría tener que hacer frente al repago de las Obligaciones Negociables con eventuales fondos de libre disponibilidad (de existir) y/o de conformidad con cualquier otro mecanismo de pago válido de conformidad con las normativas aplicables, conforme se dispone en "*Moneda de Pago*" de la sección "*Oferta de los Valores Negociables*" – "*Resumen de los Términos y Condiciones de las Obligaciones Negociables*" del presente. Adicionalmente de acuerdo con las normas del BCRA vigentes a la fecha del presente Suplemento, en caso de recurrir a ciertos mecanismos alternativos que permiten indirectamente la adquisición de moneda extranjera, la Emisora podría ver temporalmente restringido su acceso al mercado libre de cambios, incluyendo sin limitación el acceso para el repago de otros endeudamientos en moneda extranjera.

En tanto estas restricciones se mantengan a lo largo del tiempo, los inversores no residentes se verán impedidos de transferir al exterior los fondos provenientes del pago en Argentina de capital o intereses o de la liquidación de su inversión a través del mercado de cambio oficial. No es posible garantizar si en el futuro estas restricciones se flexibilizarán o si, por el contrario, se establecerán restricciones adicionales o más severas que las existentes a la fecha de este Suplemento de Prospecto.

Para más información acerca de los controles cambiarios ver "*Información Adicional—Controles de Cambio*" del Prospecto y del presente Suplemento.

Factores de Riesgo relacionados con las Obligaciones Negociables

Las Obligaciones Negociables no estarán garantizadas y estarán efectivamente subordinadas a la deuda garantizada de la Compañía; el derecho de los tenedores a recibir pagos bajo las Obligaciones Negociables podría verse adversamente afectado si cualquiera de las subsidiarias es declarada en quiebra, es liquidada o concursada

O.N PAMPA ENERGIA S.A Clase 22

Las Obligaciones Negociables no estarán garantizadas con ninguno de los bienes de la Compañía. Las Obligaciones Negociables estarán efectivamente subordinadas a cualquier endeudamiento garantizado actual o futuro de la Sociedad en la medida del valor de los activos que garanticen dicha deuda. Asimismo, de conformidad con las leyes de insolvencia de Argentina, las obligaciones de la Sociedad bajo las Obligaciones Negociables estarán subordinadas a ciertas obligaciones con preferencia legal, incluyendo deudas salariales, salarios, cargas sociales, impuestos y tasas y costas de justicia, reclamos garantizados y reclamos de proveedores. En caso de liquidación de la Sociedad estas obligaciones tendrán prioridad de pago sobre el resto, incluyendo reclamos de cualquier tenedor de Obligaciones Negociables y, en consecuencia, los tenedores podrían verse impedidos de recuperar sus créditos bajo las Obligaciones Negociables, en todo o en parte.

Dado que los pagos de capital e intereses bajo las Obligaciones Negociables no estarán tampoco garantizados por las subsidiarias de la Compañía, las Obligaciones Negociables estarán estructuralmente subordinados a cualquier endeudamiento futuro o existente y otros pasivos de las subsidiarias de la Sociedad. En caso de quiebra, liquidación o insolvencia de cualquiera de las subsidiarias de la Sociedad, los acreedores de dichas subsidiarias tendrán derecho a recuperar sus créditos de los activos de esas subsidiarias antes que cualquier activo esté disponible para su distribución a la Sociedad y, en consecuencia, a los acreedores de la Compañía, incluyendo los tenedores de las Obligaciones Negociables.

Puede no desarrollarse un mercado de negociación activo para las Obligaciones Negociables

Las Obligaciones Negociables ofrecidas conforme al presente son títulos valores nuevos para los que no hay actualmente un mercado de negociación activo. La Sociedad presentó una solicitud para el listado de las Obligaciones Negociables en BYMA y en MAE, pero no puede garantizarse que dichas solicitudes serán aprobadas. Si las Obligaciones Negociables son negociadas luego de su emisión inicial, las mismas pueden ser negociadas con un descuento respecto de su precio de oferta inicial, dependiendo de las tasas de interés vigentes, el mercado para títulos valores similares, las condiciones económicas generales y el desempeño financiero de la Sociedad.

La Sociedad no puede garantizar que se desarrollará un mercado de negociación activo para las Obligaciones Negociables o, si se desarrolla, que el mismo será mantenido. Si no se desarrolla un mercado de negociación o el mismo no es mantenido, los tenedores de las Obligaciones Negociables pueden experimentar dificultades en la reventa de las Obligaciones Negociables o pueden no poder venderlas a un precio atractivo o ni siquiera venderlas. Asimismo, aún si se desarrollara un mercado, la liquidez de cualquier mercado para las Obligaciones Negociables dependerá del número de tenedores de las Obligaciones Negociables, el interés de los intermediarios de títulos valores en formar un mercado para las Obligaciones Negociables y otros factores. Por lo tanto, puede desarrollarse un mercado para las Obligaciones Negociables, pero el mismo puede no ser líquido. Además, si las Obligaciones Negociables son negociadas, las mismas pueden ser negociadas con un descuento respecto de su precio de oferta inicial dependiendo de las tasas de interés vigentes, el mercado para títulos valores similares, las condiciones económicas generales, el desempeño y perspectivas comerciales de la Sociedad y otros factores.

En caso de concurso preventivo o acuerdo preventivo extrajudicial los tenedores de las Obligaciones Negociables emitirán su voto en forma diferente a los demás acreedores quirografarios

En caso que la Sociedad se encontrare sujeta a concurso preventivo o acuerdo preventivo extrajudicial, las normas vigentes que regulan las Obligaciones Negociables (incluyendo, sin limitación las disposiciones de la Ley de Obligaciones Negociables), estarán sujetos a las disposiciones previstas por la Ley de Concursos y Quiebras, y demás normas aplicables a procesos de reestructuración empresariales y, consecuentemente, algunas disposiciones de las Obligaciones Negociables no se aplicarán.

O.N PAMPA ENERGIA S.A Clase 22

La normativa de la Ley de Concursos y Quiebras establece un procedimiento de votación diferencial al de los restantes acreedores quirografarios a los efectos del cómputo de las doble mayorías requeridas por la Ley de Concursos y Quiebras, las cuales exigen mayoría absoluta de acreedores que representen 2/3 partes del capital quirografario. Conforme este sistema diferencial, el poder de negociación de los titulares de las Obligaciones Negociables puede ser significativamente menor al de los demás acreedores de la Compañía.

En particular, la Ley de Concursos y Quiebras establece que, en el caso de títulos emitidos en serie, tales como las Obligaciones Negociables, los titulares de las mismas que representen créditos contra el concursado participarán de la obtención de conformidades para la aprobación de una propuesta concordataria y/o de un acuerdo de reestructuración de dichos créditos conforme un sistema que difiere de la forma del cómputo de las mayorías para los demás acreedores quirografarios. Dicho procedimiento establece que: (i) se reunirán en asamblea convocada por el fiduciario o por el juez en su caso; (ii) en ella los participantes expresarán su conformidad o rechazo de la propuesta de acuerdo preventivo que les corresponda, y manifestarán a qué alternativa adhieren para el caso que la propuesta fuere aprobada; (iii) la conformidad se computará por el capital que representen todos los que hayan dado su aceptación a la propuesta, y como si fuera otorgada por una sola persona; las negativas también serán computadas como una sola persona; (iv) la conformidad será exteriorizada por el fiduciario o por quien haya designado la asamblea, sirviendo el acta de la asamblea como instrumento suficiente a todos los efectos; (v) podrá prescindirse de la asamblea cuando el fideicomiso o las normas aplicables a él prevean otro método de obtención de aceptaciones de los titulares de créditos que el Juez estime suficiente; (vi) en los casos en que sea el fiduciario quien haya resultado verificado o declarado admisible como titular de los créditos, de conformidad a lo previsto en el artículo 32 bis de la Ley de Concursos y Quiebras, podrá desdoblar su voto; se computará como aceptación por el capital de los beneficiarios que hayan expresado su conformidad con la propuesta de acuerdo al método previsto en el fideicomiso o en la ley que le resulte aplicable; (vii) en el caso de legitimados o representantes colectivos verificados o declarados admisibles en los términos del artículo 32 bis de la Ley de Concursos y Quiebras, en el régimen de voto se aplicará el inciso (vi) anterior; y (viii) en todos los casos, el juez podrá disponer las medidas pertinentes para asegurar la participación de los acreedores y la regularidad de la obtención de las conformidades o rechazos.

En adición a ello, ciertos precedentes jurisprudenciales han sostenido que aquellos titulares de las Obligaciones Negociables que no asistan a la asamblea para expresar su voto o que se abstengan de votar, no serán computados a los efectos de los cálculos que corresponden realizar para determinar dichas mayorías.

La consecuencia del régimen de obtención de mayorías antes descrito y de los precedentes judiciales mencionados hace que, en caso que la Compañía entre en un proceso concursal o de reestructuración de sus pasivos, el poder de negociación de los tenedores de las Obligaciones Negociables con relación al de los restantes acreedores financieros y comerciales pueda verse disminuido.

Las obligaciones de las Obligaciones Negociables estarán subordinadas a ciertas obligaciones legales

Conforme a la Ley de Concursos y Quiebras, las obligaciones inherentes a las Obligaciones Negociables están subordinadas a ciertos privilegios; incluyendo reclamos por salarios, obligaciones garantizadas, seguridad social, honorarios, impuestos, y gastos judiciales. Si la Sociedad está sujeta a procedimientos de quiebra, procedimientos de reorganización judicial o extrajudicial o su equivalente, los derechos de los tenedores de las Obligaciones Negociables clasificarán de acuerdo con los privilegios antes mencionados y en consecuencia, afectará negativamente la situación patrimonial de Pampa Energía, y su capacidad de repagar las Obligaciones Negociables.

Podría haber conflictos de intereses entre los accionistas de la Sociedad y los tenedores de las Obligaciones Negociables

O.N PAMPA ENERGIA S.A Clase 22

Eventualmente, podría haber conflictos de intereses entre los accionistas de Pampa Energía por un lado, y los tenedores de las Obligaciones Negociables por el otro. No es posible asegurar que cualquier conflicto actual, o futuro que pudiera ocurrir, será resuelto a favor de los tenedores de las Obligaciones Negociables.

La Emisora podrá rescatar las Obligaciones Negociables antes del vencimiento.

Las Obligaciones Negociables podrán ser rescatadas, en forma total o parcialmente, a opción de la Emisora en determinadas condiciones. En consecuencia, un inversor podrá no estar en posición de reinvertir los fondos provenientes del rescate en un título similar a una tasa de interés efectiva similar a la de las Obligaciones Negociables.

No puede garantizarse que las calificaciones de riesgo asignadas a las Obligaciones Negociables no serán objeto de una disminución, suspensión o retiro por parte de las agencias calificadoras y las calificaciones crediticias podrían no reflejar todos los riesgos de invertir en la Obligaciones Negociables

Las calificaciones de riesgo asignadas a Pampa Energía o a las Obligaciones Negociables, representan una evaluación por parte de las agencias calificadoras de riesgo de renombre de la capacidad de la Compañía de pagar sus deudas a su vencimiento. En consecuencia, cualquier disminución o retiro de una calificación por parte de una agencia calificadora podría reducir la liquidez o el valor de mercado de las Obligaciones Negociables. Estas calificaciones crediticias podrían no reflejar el posible impacto de los riesgos relacionados con las Obligaciones Negociables. Una calificación asignada podría incrementarse o disminuirse dependiendo, entre otras cuestiones, de la evaluación realizada por la agencia calificadora respectiva de su solidez financiera, así como de su evaluación del riesgo soberano de los países en los que la Compañía opera generalmente. La baja, la suspensión o el retiro de dichas calificaciones podrían tener un efecto negativo sobre el precio de mercado y la comerciabilidad de las Obligaciones Negociables.

Las calificaciones no constituyen una recomendación para comprar, vender o mantener títulos valores, y pueden ser modificadas o retiradas en cualquier momento por la agencia que las emite, y las calificaciones no emiten juicio sobre el precio de mercado o la conveniencia para un inversor particular. La calificación de cada agencia debe evaluarse en forma independiente de la de cualquier otra agencia. Pampa Energía no puede asegurar que la calificación de las Obligaciones permanecerá vigente por un período de tiempo determinado o que la calificación no será objeto de una disminución, suspensión o retiro en su totalidad por parte de una o más agencias calificadoras si, a criterio de dichas agencias calificadoras, las circunstancias lo justifican.

Las sentencias de tribunales competentes tendientes a hacer cumplir obligaciones denominadas en moneda extranjera pueden ordenar el pago en Pesos.

Si se iniciaran procedimientos ante los tribunales argentinos competentes con el objeto de hacer valer las obligaciones de la Emisora bajo las Obligaciones Negociables, estas obligaciones podrían resultar pagaderas en Pesos por una suma equivalente al monto de Pesos requerido para cancelar la obligación denominada en Dólares bajo los términos acordados y sujeto a la ley aplicable o, alternativamente, según el tipo de cambio del Peso-Dólar vigente al momento del pago. La Emisora no puede asegurar que dichos tipos de cambio brindarán a los Inversores una compensación total del monto invertido en las Obligaciones Negociables con más los intereses devengados.

Por otro lado, el artículo 765 del Código Civil y Comercial, conforme la redacción previa al dictado del DNU 70/23, establecía que las obligaciones estipuladas en moneda que no sea de curso legal en la República Argentina debían ser consideradas como “de dar cantidades de cosas”, pudiendo el deudor liberarse de su obligación entregando el equivalente en moneda de curso legal. Sin perjuicio de la actual redacción de dicho artículo y de lo regulado por el artículo 4 de la Ley de Obligaciones Negociables, la Emisora no puede asegurar que las obligaciones asumidas bajo las Obligaciones Negociables serán consideradas como de

O.N PAMPA ENERGIA S.A Clase 22

"dar sumas de dinero" en virtud de la interpretación a la que puedan dar lugar los artículos mencionados. Consecuentemente, la Emisora no puede asegurar que un tribunal no interprete o determine a las obligaciones de pago en Dólares asumidas bajo las Obligaciones Negociables como obligaciones de "dar cantidades de cosas".

Para mayor información véase "*Moneda de Pago*" de la sección "*Oferta de los Valores Negociables*" – "*Resumen de los Términos y Condiciones de las Obligaciones Negociables*" del presente.

Inversores no residentes podrían verse restringidos de repatriar el producido de su inversión en las Obligaciones Negociables.

De acuerdo a la normativa cambiaria establecida por el BCRA vigente a la fecha del presente Suplemento, se requiere la conformidad previa del BCRA por parte de los no residentes para acceder al mercado local de cambios para la compra de moneda extranjera independientemente del monto involucrado en la operación, excepto para determinadas personas. En virtud de ello, los inversores no residentes que reciban los servicios de deuda bajo las Obligaciones Negociables en Argentina podrían verse restringidos de repatriar dichos fondos a través del mercado local de cambios.

O.N PAMPA ENERGIA S.A Clase 22

INFORMACIÓN FINANCIERA

La información incorporada en la presente sección está basada en los estados financieros consolidados condensados intermedios de la Compañía, expresados en millones de pesos, correspondientes al periodo de seis meses finalizado el 30 de junio de 2024 presentado en forma comparativa y sus correspondientes notas contenidas o incorporadas a este Suplemento por referencia, y demás información contable expuesta en otros capítulos de este Suplemento o del Prospecto, y debe leerse juntamente con ellos.

Estado de Resultado Integral Consolidado

	30.06.2024	30.06.2023
Ingresos por ventas	783.788	194.256
Resultado operativo	208.589	61.504
Resultado antes de impuestos	191.771	76.315
Impuesto a las ganancias	121.166	(7.087)
Ganancia del periodo	312.937	69.228
Otro resultado integral	486.446	197.134
Ganancia integral del periodo	799.383	266.362

	30.06.2024	30.06.2023
Ganancia atribuible a los propietarios de la Sociedad	313.160	69.097
Promedio ponderado de acciones ordinarias en circulación	1.360	1.372
Ganancia total por acción básica y diluida	230,26	50,36

Estado de Situación Financiera Consolidado

	30.06.2024	31.12.2023
Activo no corriente	3.425.709	2.738.024
Activo corriente	1.543.690	1.079.172
Total Activo	4.969.399	3.817.196
Participación no controladora	7.675	6.960
Patrimonio atribuible a los propietarios	2.742.490	1.943.736
Total Patrimonio	2.750.165	1.950.696
Pasivo no corriente	1.555.989	1.444.818
Pasivo corriente	663.245	421.682
Total Pasivo	2.219.234	1.866.500
Total Pasivo y Patrimonio	4.969.399	3.817.196

Estado de Cambios en el Patrimonio Consolidado

	30.06.2024	31.12.2023
Capital social	1.360	1.360
Ajuste de capital	7.126	7.126
Prima de emisión	19.950	19.950
Acciones propias en cartera	4	4
Ajuste de capital de acciones propias en cartera	21	21
Costo de acciones propias en cartera	(211)	(211)
Reservas	1.552.032	1.195.157
Resultados no asignados	429.823	180.627
Otro resultado integral	732.385	539.702
Patrimonio atribuible a los propietarios	2.742.490	1.943.736
Participación no controladora	7.675	6.960
Total del Patrimonio	2.750.165	1.950.696

O.N PAMPA ENERGIA S.A Clase 22

Estado de Flujo de Efectivo Consolidado

	30.06.2024	30.06.2023
Flujos netos de efectivo generados por las actividades operativas	71.228	75.515
Flujos netos de efectivo aplicados a las actividades de inversión	(164.868)	(61.691)
Flujos netos de efectivo generados por las actividades de financiación	66.321	12.137
(Disminución) Aumento del efectivo y equivalentes de efectivo	(27.319)	25.961

Indicadores Financieros

	30.06.2024	31.12.2023
Liquidez		
Activo corriente	1.543.690	1.079.172
Pasivo corriente	663.245	421.682
Índice	**2,33**	**2,56**
Solvencia		
Patrimonio	2.750.165	1.950.696
Total del pasivo	2.219.234	1.866.500
Índice	**1,24**	**1,05**
Inmovilización del capital		
Activo no corriente	3.425.709	2.738.024
Total del activo	4.969.399	3.817.196
Índice	**0,69**	**0,72**

	30.06.2024	30.06.2023
Rentabilidad		
Resultado del periodo	312.937	69.228
Patrimonio promedio	2.350.431	537.835
Índice	**0,133**	**0,129**

Capitalización y Endeudamiento

La siguiente tabla contiene el detalle de la capitalización y endeudamiento financiero a corto y largo plazo de la Sociedad.

O.N PAMPA ENERGIA S.A Clase 22

	30 de junio de 2024	
	(en millones de pesos)	*(en millones de dólares)* [1]
Efectivo y equivalentes de efectivo	138.514	152
Activos financieros a valor razonable con cambios en resultados corrientes	602.341	660
Total de Efectivo y equivalentes de efectivo y Activos financieros a valor razonable con cambios en resultados corrientes	**740.855**	**812**
Préstamos		
Préstamos financieros corrientes	246.274	270
Préstamos financieros no corrientes	1.217.319	1.335
Total Préstamos	**1.463.593**	**1.605**
Patrimonio	**2.750.165**	**3.015**
Capitalización Total[2]	**4.213.758**	**4.620**

(1) Los montos en Pesos fueron convertidos a Dólares al tipo de cambio de AR$912 por cada US$1,00, que correspondía al tipo de cambio vendedor divisa publicado por el Banco Nación al 30 de junio de 2024.
(2) Préstamos totales más Patrimonio.

Estado de Flujo de Efectivo

	30.06.2024	30.06.2023
Efectivo y equivalentes de efectivo al inicio del ejercicio	137.973	18.757
Diferencia de conversión y de cambio del efectivo y equivalentes de efectivo	27.860	10.939
Efectivo y equivalentes de efectivo al cierre de activos mantenidos para la venta	0	(4.908)
Flujos netos de efectivo generados por las actividades operativas	71.228	75.515
Flujos netos de efectivo aplicados a las actividades de inversión	(164.868)	(61.691)
Flujos netos de efectivo generados por las actividades de financiación	66.321	12.137
Efectivo y equivalentes de efectivo al cierre del período	138.514	50.749

Obligaciones Negociables en circulación

A la fecha del presente Suplemento, la Sociedad cuenta con los siguientes instrumentos en circulación:

Obligaciones negociables clase 1
Emisor: Pampa
Fecha de emisión y liquidación: 24 de enero de 2017
Moneda: dólares estadounidenses
Valor nominal emitido: USD 750.000.000
Monto en circulación: USD 352.704.000
Fecha de vencimiento: 24 de enero de 2027
Tasa: 7,50%

Obligaciones negociables clase 3
Emisor: Pampa
Fecha de emisión y liquidación: 10 de julio de 2019
Moneda: dólares estadounidenses
Valor nominal emitido: USD 300.000.000
Monto en circulación: USD 300.000.000

O.N PAMPA ENERGIA S.A Clase 22

Fecha de vencimiento: 15 de abril de 2029
Tasa: 9,125%

Obligaciones negociables clase 9
Emisor: Pampa
Fecha de emisión y liquidación: 8 de agosto de 2022
Moneda: dólares estadounidenses
Valor nominal emitido: USD 292.796.835
Monto en circulación: USD 292.796.835
Fecha de vencimiento: 8 de diciembre de 2026
Tasa: 9,500%

Obligaciones negociables clase 13
Emisor: Pampa
Fecha de emisión y liquidación: 19 de diciembre de 2022
Fecha de reapertura: 6 de marzo de 2023
Moneda: dólares estadounidenses
Valor nominal emitido: USD 98.023.406
Monto en circulación: USD 98.023.406
Fecha de vencimiento: 19 de diciembre de 2027
Tasa: 0%

Obligaciones negociables clase 16
Emisor: Pampa
Fecha de emisión y liquidación: 4 de mayo de 2023
Moneda: dólares estadounidenses
Valor nominal emitido: USD 55.744.200
Monto en circulación: USD 55.744.200
Fecha de vencimiento: 4 de noviembre de 2025
Tasa: 4,99%

Obligaciones negociables clase 18
Emisor: Pampa
Fecha de emisión y liquidación: 8 de septiembre de 2023
Moneda: dólares estadounidenses
Valor nominal emitido: USD 72.084.065
Monto en circulación: USD 72.084.065
Fecha de vencimiento: 8 de septiembre de 2025
Tasa: 5%

Obligaciones negociables clase 19
Emisor: Pampa
Fecha de emisión y liquidación: 29 de febrero de 2024
Moneda: Pesos
Valor nominal emitido: ARS 17.131.250.000
Monto en circulación: ARS 17.131.250.000
Fecha de vencimiento: 28 de febrero de 2025
Tasa Badlar Privada más margen aplicable: -1%

Obligaciones negociables clase 20
Emisor: Pampa
Fecha de emisión y liquidación: 26 de marzo de 2024

O.N PAMPA ENERGIA S.A Clase 22

Fecha de reapertura: 14 de mayo de 2024
Moneda: dólares estadounidenses
Valor nominal emitido: USD 107.666.796
Monto en circulación: USD 107.666.796[1]
Fecha de vencimiento: 26 de marzo de 2026
Tasa: 6%

[1] USD 47.243.481 se encuentran en proceso de cancelación

Obligaciones negociables clase 21
Emisor: Pampa
Fecha de emisión y liquidación: 10 de septiembre de 2024
Moneda: dólares estadounidenses
Valor nominal emitido: USD 410.000.000
Monto en circulación: USD 410.000.000
Fecha de vencimiento: 10 de septiembre de 2031
Tasa: 7,95%

.

O.N PAMPA ENERGIA S.A Clase 22

DESTINO DE LOS FONDOS

La Emisora destinará los fondos netos que reciba en virtud de la colocación de las Obligaciones Negociables, de conformidad con los requisitos del Artículo 36 de la Ley de Obligaciones Negociables y las demás leyes y reglamentaciones aplicables vigentes en Argentina, para uno o más de los destinos que se detallan a continuación:

(i) Inversiones en activos físicos situados en el país: La Sociedad podrá destinar parte de los fondos obtenidos a inversiones en activos físicos situados en el país, relacionados con proyectos productivos o de infraestructura a mediano y largo plazo en la República Argentina, incluyendo proyectos de inversión dentro de las siguientes unidades de negocios:

(a) Petróleo y gas: incluyendo inversiones necesarias para el cumplimiento de los volúmenes adjudicados en las rondas del Plan Gas.Ar y los permisos de exportación asociados, así como también compromisos de inversión relacionados con las actividades de exploración y explotación de hidrocarburos entre ellas, continuar desarrollando las áreas de Sierra Chata y El Mangrullo, y el plan de desarrollo de shale oil en el área de Rincón de Aranda, inversiones aplicables a los destinos previstos en las normas de “Política de Crédito” del BCRA;

(b) Generación de energía: incluyendo inversiones en activos fijos relacionados con la ampliación de la capacidad de generación eléctrica de los activos de la Sociedad en la Argentina, inversiones aplicables a los destinos previstos en las normas de “Política de Crédito” del BCRA; y

(c) Petroquímica: incluyendo inversiones en activos fijos en los distintos activos petroquímicos de la Sociedad descriptos en el Prospecto.

(ii) Refinanciación de pasivos existentes de la Emisora: La Emisora podrá refinanciar uno o más de sus pasivos existentes, dependiendo de las condiciones de mercado y de las necesidades de financiamiento de la Sociedad (incluyendo financiamientos otorgados por sociedades controladas por, o vinculadas a, la Sociedad).

(iii) Integración de capital de trabajo en el país: incluyendo, sin limitación, conceptos comprendidos en el giro habitual del negocio, tales como el pago a proveedores, el pago de impuestos y otras obligaciones de índole fiscal, el pago de remuneraciones y cargas sociales al personal, entre otros.

(iv) Integración de aportes de capital en sociedades controladas o vinculadas a la Emisora, a la adquisición de participaciones sociales y/o financiamiento del giro comercial de su negocio, cuyo producido se aplique exclusivamente a los destinos antes especificados.

Estando pendiente su aplicación, los eventuales fondos podrán ser invertidos en inversiones transitorias de corto plazo, incluyendo, pero no limitado a instrumentos financieros líquidos de alta calidad, depósitos a plazo fijo e instrumentos de *money market*.

El destino y la asignación de los fondos netos obtenidos estarán influenciados por diversos factores ajenos a nuestro control, incluyendo las condiciones económicas y del mercado financiero. Cualquier cambio de estos u otros factores podrían hacer necesario o conveniente que revisemos, a discreción, nuestros propósitos para el destino de los fondos netos obtenidos con la emisión. En consecuencia, la Compañía

O.N PAMPA ENERGIA S.A Clase 22

podría modificar el destino de fondos arriba descripto, siempre dentro de los destinos previstos en el artículo 36 de la Ley de Obligaciones Negociables.

La efectiva aplicación de los fondos será oportunamente informada y certificada a la CNV de conformidad con las Normas de la CNV.

O.N PAMPA ENERGIA S.A Clase 22

GASTOS DE EMISIÓN

Los gastos relacionados con la emisión y colocación de las Obligaciones Negociables serán afrontados por la Emisora e incluyen principalmente: (i) las comisiones de los Agentes Colocadores; (ii) los honorarios del agente de calificación de riesgo, los auditores de la Emisora, los honorarios de los asesores legales de la Emisora y de los Agentes Colocadores; y (iii) los aranceles a pagar a la CNV y a los mercados de valores ante los cuales se hubiere solicitado la autorización para el listado y negociación de las Obligaciones Negociables y las correspondientes publicaciones. Asumiendo que las Obligaciones Negociables fueran efectivamente colocadas en su totalidad, se estima que los gastos en conjunto asciendan aproximadamente al 0,6% del total del valor nominal de las Obligaciones Negociables a emitirse.

Ni la Emisora, ni los Colocadores pagarán comisión alguna y/o reembolsarán gasto alguno a los Agentes del MAE y/o sus adherentes, sin perjuicio de lo cual, dichos Agentes del MAE o sus adherentes, según corresponda, podrán cobrar comisiones y/o gastos directamente a los inversores que hubieran cursado Órdenes de Compra a través suyo.

O.N PAMPA ENERGIA S.A Clase 22

CONTRATO DE COLOCACIÓN

Contrato de Colocación

Sujeto a los términos y condiciones establecidos en el contrato de colocación celebrado, en o antes del Período de Difusión, los Agentes Colocadores se comprometerán a ofrecer públicamente las Obligaciones Negociables exclusivamente dentro del territorio de la Argentina al público inversor en general, a fin de colocar las mismas por cuenta y orden de la Compañía sobre la base de los "mejores esfuerzos" de dicho colocador, con el alcance del inciso a) del Artículo 774 del Código Civil y Comercial de la Nación. Los Agentes Colocadores serán los encargados de ingresar las Órdenes de Compra al Registro, debiendo cumplir con las normas vigentes que resulten aplicables, incluyendo sin limitación, las Normas de la CNV y demás normativa vigente aplicable. Se deja expresa constancia de que las obligaciones de los Agentes Colocadores serán simplemente mancomunadas.

El contrato de colocación firmado será presentado en CNV dentro los plazos establecidos en la normativa aplicable.

Los Agentes Colocadores no asumen compromiso alguno de suscripción en firme de las Obligaciones Negociables. Para más información véase "*Plan de Distribución*" del presente Suplemento.

O.N PAMPA ENERGIA S.A Clase 22

HECHOS POSTERIORES AL CIERRE

***Adquisición de acciones propias en los términos del artículo 64 de la Ley de Mercado de Capitales y de las Normas de la CNV*.**

Conforme fuera informado por hechos relevantes publicados con fechas 7 de agosto de 2024 y 9 de septiembre de 2024 bajo los ID 3235319 y 3251201, con el fin de contribuir a la disminución de la diferencia existente entre el valor de la Sociedad en base al valor de los activos y el valor de la misma en base al precio de cotización de sus acciones, el directorio de la Sociedad, en sus reuniones celebradas con fechas 7 de agosto de 2024 y 9 de septiembre, aprobó un nuevo plan para la adquisición de acciones propias, conforme el artículo 64 de la Ley de Mercado de Capitales y las Normas de la CNV (el "Plan de Recompra").

El Plan de Recompra fue aprobado por hasta el monto de US$75.000.000 (setenta y cinco millones de dólares estadounidenses) o el monto menor que resulte en la adquisición hasta alcanzar el 10% del capital social, hasta un máximo de US$50 (cincuenta dólares estadounidenses) por ADR en el New York Stock Exchange y, en relación con las acciones, hasta un máximo de $2.664 (dos mil seiscientos sesenta y cuatro pesos argentinos) por cada acción en BYMA.

Vencimiento del Contrato de Concesión con Hidroeléctrica Los Nihuiles

El 4 de junio de 2024, la Compañía anunció el comienzo de un período de transición de 12 meses de la concesión mantenida por Hidroeléctrica Los Nihuiles S.A., en la cual la Sociedad posee una participación del 52,04%. Luego, con fecha 11 de junio de 2024, la Compañía anunció que dicho período de transición fue modificado y reducido a 6 meses. La concesión de HINISA, otorgadas por la Provincia de Mendoza y el Gobierno Nacional para el uso de recursos hídricos y la generación de energía eléctrica, originalmente preveía que expirase el 1 de junio de 2024. La Provincia de Mendoza, a través del Decreto N.º 1.021 emitido el 27 de mayo de 2024, y la Secretaría de Energía Nacional, mediante la Resolución RESOL-2024-83-APN-SE#MEC y RESOL-2024-98-APN-SIYC#MEC, han establecido ambos un período de transición efectivo a partir del 1 de junio de 2024, durante el cual HINISA continuará gestionando el complejo hidroeléctrico, con observadores designados por el gobierno provincial.

Adquisición del 100% de las acciones de OCP

Conforme fuera informado por hecho relevante publicado en la AIF bajo el ID # 3246516, con fecha 30 de agosto de 2024 la Sociedad procedió al cierre de la adquisición de forma indirecta de aproximadamente el 36% del capital social y votos de Oleoducto de Crudos Pesados (OCP) Ecuador S.A. ("OCP"), en la que ya tenía una participación indirecta de aproximadamente el 64%. De esta forma, la Sociedad de forma indirecta es titular del 100% del capital social y votos de OCP y pasará a consolidar contablemente dicha sociedad. El monto de la transacción fue de US$ 22.901.300 (dólares estadounidenses veintidós millones novecientos un mil trescientos).

Actualmente, OCP posee una concesión para la construcción y operación del oleoducto de crudos pesados y la prestación del servicio público de transporte de hidrocarburos (la "Concesión"), originalmente otorgada por un plazo de 20 años y posteriormente extendida, con vencimiento el 30 de noviembre de 2024.

Oferta de Compra de las Obligaciones Negociables Clase 1 y Emisión de Obligaciones Negociables Clase 21

O.N PAMPA ENERGIA S.A Clase 22

El 26 de agosto de 2024, la Compañía inició una oferta de compra en efectivo (la "Oferta de Compra") de todas y cada una de las Obligaciones Negociables Clase 1 en circulación con tasa fija de 7,500% con vencimiento en 2027 (las "ONs Clase 1"). De los US$ 750.000.000 en circulación a la fecha de lanzamiento de la Oferta de Compra, se presentaron válidamente para su compra Obligaciones Negociables Clase 1 por un valor nominal total de US$ 397.296.000, lo que representó aproximadamente el 52,97% de las Obligaciones Negociables Clase 1 en circulación en dicho momento.

Como consecuencia de la Oferta de Compra, el valor nominal de ONs Clase 1 en circulación al día de la fecha, es de US$ 352.704.000.

En forma simultánea a la Oferta de Compra, la Sociedad emitió, en el marco del Programa, obligaciones negociables clase 21 denominadas en Dólares Estadounidenses, por un valor nominal de US$410.000.000, las cuales se encuentran regidas bajo la Ley de Nueva York, a una tasa de interés fija de 7,950% nominal anual y con vencimiento el 10 de septiembre de 2031 (las "ONs Clase 21"). Parte del producido neto proveniente de la colocación de las ONs Clase 21 fue destinado para la recompra de las Obligaciones Negociables Clase 1 ofertadas de conformidad con la Oferta de Compra (y al pago de los gastos relacionados en virtud de ella).

O.N PAMPA ENERGIA S.A Clase 22

INFORMACIÓN ADICIONAL

Controles de Cambio

A continuación, se resumen los principales cambios ocurridos desde la publicación del Prospecto a la fecha del presente en materia de controles cambiarios. Para más información acerca del presente, se recomienda a los inversores la lectura de la sección "*Información Adicional- Controles de Cambio*" del Prospecto.

Comunicación "A" 7994

El BCRA introdujo modificaciones en el marco normativo, habilitando la aplicación de cobros de exportaciones de bienes y servicios a pagos de capital e intereses de endeudamientos financieros con el exterior, incorporando el punto 7.9.1.8. del texto ordenado sobre normas de Exterior y Cambios del BCRA (el "T.O. CAMEX"). Asimismo, mediante esta disposición el BCRA incorporó el punto 3.5.3.3., que prevé la posibilidad de precancelar capital e intereses de un endeudamiento financiero con el exterior en forma simultánea con la liquidación de un endeudamiento financiero otorgado por una entidad financiera local a partir de una línea de crédito del exterior, siempre que se cumpla con los siguientes requisitos: (i) la precancelación sea efectuada de manera simultánea con los fondos liquidados de un nuevo endeudamiento con el exterior de carácter financiero desembolsado a partir del 19 de abril de 2024; (ii) la vida promedio del nuevo endeudamiento sea mayor a la vida promedio remanente de la deuda que se precancela; y (iii) el monto acumulado de los vencimientos de capital del nuevo endeudamiento en ningún momento podrá superar el monto que hubieran acumulado los vencimientos de capital de la deuda que se cancela.

Comunicación "A" 7999

El BCRA incorporó una nueva modalidad para la realización de pagos de utilidades y dividendos a accionistas, mediante operaciones con "Bonos para la Reconstrucción de una Argentina Libre" ("BOPREAL"), emitidos por el BCRA.

De esta forma, se habilita (i) la suscripción de BOPREAL por hasta el equivalente al monto en moneda local de las utilidades y dividendos pendientes de pago a accionistas no residentes según la distribución determinada por la asamblea de accionistas; (ii) el acceso al mercado libre de cambios ("MLC") para el pago de utilidades y dividendos, en la medida que se cumplan los requisitos aplicables, mediante la realización de un canje y/o arbitraje con los fondos depositados en una cuenta local y originados en cobros de capital e intereses en moneda extranjera de los BOPREAL; y (iii) a no residentes, la suscripción de BOPREAL por hasta el equivalente al monto en Pesos de las utilidades y dividendos cobrados a partir del 1° de septiembre de 2019 y que no hayan sido remitidos al exterior según la distribución determinada por la asamblea de accionistas, ajustado por el último Índice de Precios al Consumidor (IPC) disponible a la fecha de suscripción.

Comunicación "A" 8031

El BCRA introdujo en el punto 2.5 del T.O. CAMEX, relativo a las emisiones de títulos de deuda con registro público en Argentina denominados en moneda extranjera, a los pagarés con oferta pública emitidos conforme a la resolución general de la CNV N°1003, haciéndoles aplicable la regla de que deberá liquidarse el producido de su emisión en el MLC como requisito para el posterior acceso de cara al pago de servicios de capital e intereses.

O.N PAMPA ENERGIA S.A Clase 22

Comunicación “A” 8035

Mediante la Comunicación “A” 8035 del 3 de junio de 2024, el BCRA aprobó la versión vigente del T.O. CAMEX.

Comunicación “A” 8042

El BCRA estableció que, siempre que la operación sea neutra impositivamente, la compra de títulos valores con liquidación en moneda extranjera con fondos recibidos en los 15 días hábiles previos producto del cobro de capital y/o intereses de títulos de deuda emitidos por residentes, está exceptuada de cumplir los requisitos previstos en los puntos 4.3.3.1 y 4.3.3.2 del T.O. CAMEX sobre la necesidad de que dichas operaciones se realicen mediante transferencia desde y hacia cuentas bancarias de misma titularidad. Esta medida tomó efecto a partir del 1° de julio de 2024.

Comunicación “A” 8054

El BCRA dispuso que el acceso al MLC para cursar pagos diferidos por las importaciones oficializadas a partir del 28 de junio de 2024 que correspondan a los bienes comprendidos en el punto 10.10.1.3. del T.O. CAMEX podrá realizarse a partir de los 120 días corridos desde el registro de ingreso aduanero de los bienes.

Comunicación “A” 8055

El BCRA habilitó el acceso al MLC para residentes para la cancelación en el país o en el exterior de las cuotas de capital e intereses de los títulos de deuda denominados en moneda extranjera, en la medida que se cumplan los restantes requisitos aplicables, en tanto los títulos hayan sido suscriptos íntegramente en el exterior y la totalidad de los fondos obtenidos hayan sido liquidados en el mercado de cambios. En el caso de que el pago deba realizarse en el exterior, el acceso al MLC se podrá concretar hasta 3 días hábiles antes de la fecha de vencimiento del capital y/o intereses.

Además, establece una serie de previsiones específicas respecto a operaciones de venta con obligación de recompra de BOPREAL adquiridos en una suscripción primaria, aclarando cómo repercute dicha operación respecto a las restantes previsiones normativas sobre operaciones con títulos en general, y con BOPREAL en particular.

Comunicación “A” 8059

El BCRA flexibiliza y elimina el requisito de conformidad previa del BCRA para el acceso al MLC para realizar pagos de intereses de deudas comerciales por la importación de bienes y servicios con contrapartes vinculadas del exterior en tanto el vencimiento de los intereses se produzca a partir de 5 de julio de 2024.

Asimismo, se elimina el requisito de conformidad previa del BCRA para el acceso al MLC para el pago de intereses de deudas comerciales no comprendidas en el párrafo anterior y de deudas financieras, siempre que (i) el acreedor sea una contraparte vinculada, (ii) el pago se efectúe de manera simultánea con la liquidación de alguno de los conceptos establecidos por un importe no menor al monto de intereses por el cual se busca acceder, y (iii) se cumplan los restantes requisitos aplicables.

Comunicación “A” 8073

Con vigencia a partir del 24 de julio de 2024, el BCRA dejó sin efecto el anterior punto 4.3.2 del T.O. CAMEX que establecía ciertas condiciones de exclusión para realizar las operaciones detalladas en los puntos 3.16.3.1 y 3.16.3.2 (entre estas últimas están incluidas, entre otras, venta de títulos valores con liquidación

O.N PAMPA ENERGIA S.A Clase 22

en moneda extranjera, transferencias de títulos valores a entidades depositarias del exterior, y adquisición de títulos valores representativos de deuda privada emitida en jurisdicción extranjera).

Comunicación "A" 8074

El BCRA determinó que el acceso al MLC para cursar pagos diferidos por el valor FOB de las importaciones oficializadas a partir del 1° de agosto de 2024 que correspondan a los bienes comprendidos en el punto 10.10.1.4. del T.O. CAMEX podrá ser realizado un 50% del valor FOB desde los 30 días corridos contados desde el registro de ingreso aduanero de los bienes y el restante 50% desde los 60 días corridos contados desde igual momento.

Al mismo tiempo, establece que el acceso al mercado de cambios para cursar pagos diferidos por el valor FOB de las importaciones oficializadas a partir del 1° de agosto de 2024 que correspondan a bienes comprendidos en el punto 10.10.1.3. del T.O. CAMEX podrá realizarse a partir de los 90 días corridos desde el registro de ingreso aduanero de los bienes.

Asimismo, reemplaza el inciso iii) del punto 2.2.2.1. del T.O. CAMEX, referido a la excepción de la obligación de liquidación los cobros de exportaciones de servicios por parte de las personas humanas, determinando que la misma será aplicable siempre que no se haya utilizado este mecanismo por un monto superior al equivalente a 24.000 Dólares en el año calendario, en el conjunto de entidades y conceptos comprendidos.

Comunicación "A" 8099

En el marco del Decreto 749/2024, el BCRA reglamenta los beneficios cambiarios que serán aplicados a los Vehículos de Proyecto Único que adhieran al Régimen de Incentivo para Grandes Inversiones (RIGI) creado por la Ley Bases (conforme se define más adelante). En particular, el BCRA establece los requisitos a cumplimentar para otorgar acceso al MLC por cualquier concepto de egreso a un VPU que haya solicitado la inscripción al RIGI y que contemple hacer uso de los beneficios establecidos en el régimen en materia de cobro de exportaciones de bienes y servicios, adicionalmente a los restantes requisitos que le sean aplicables a la operación.

Comunicación "A" 8108

El BCRA incorpora disposiciones específicas relacionados al pago de importaciones de bienes y egresos por el mercado de cambios. Entre otras cuestiones, que el acceso al mercado de cambios para cursar pagos diferidos por el valor FOB de las importaciones oficializadas a partir del 20/09/24 -que correspondan a bienes comprendidos en el punto 10.10.1.3. del T.O. CAMEX- podrá realizarse a partir de los 60 días corridos desde el registro de ingreso aduanero de los bienes.

Asimismo dispone que se podrá dar acceso al mercado de cambios para que se concrete una repatriación de inversiones directas de un no residente a través del acceso del residente que adquirió su participación en el capital en una empresa residente en la medida que se cumplan con los requisitos restantes y los establecidos en esta norma.

Por último, estableció que a los efectos de la confección de las declaraciones juradas previstas en los puntos 3.8.4. y 3.16.3.1., 3.16.3.2. y 3.16.3.4. del T.O. CAMEX deberá considerarse un plazo de 90 días corridos para todos los títulos valores, independientemente de que hayan sido emitidos con legislación argentina o extranjera; y que las transferencias a entidades depositarias del exterior de los títulos valores realizadas o a realizar con el objeto de participar en una operación de recompra de títulos de deuda

emitidos por un residente no deberán tenerse en cuenta en las declaraciones juradas elaboradas para cumplir con los puntos 3.16.3.1. y 3.16.3.2.

Resoluciones Generales de la CNV

Resolución General CNV N° 994

Mediante la Resolución General N° 994, de fecha 25 de marzo de 2024, la CNV instrumenta el Registro de Proveedores de Servicios de Activos Virtuales (PSAV) para garantizar el cumplimiento de los estándares fijados en la Recomendación 15 del GAFI, en la lucha contra el lavado de activos y el financiamiento del terrorismo, en lo que refiere a la adaptación a las nuevas tecnologías, así como sus productos y servicios conexos, como consecuencia del crecimiento de las transacciones con activos virtuales. El Registro comprenderá a todas las personas humanas y jurídicas que utilicen páginas web, redes sociales u otros medios, direccionando su oferta y/o publicidad a sujetos residentes en la República Argentina, que tengan un cierto volumen de operaciones en el país o que utilicen cualquier tipo de tecnología para recibir localmente fondos de residentes en el mismo. Durante esta etapa, los PSAV deberán informar a los Inversores Calificados que la inscripción en el Registro es a los fines del control como sujeto obligado ante la UIF u otros organismos y que la misma no implica licencia ni supervisión por parte de la CNV sobre su actividad.

Resolución General CNV N° 1000

Con fecha 9 de mayo de 2024, la CNV ajustó su marco normativo con relación a los plazos de liquidación para las operaciones de contado, en línea con la nueva reglamentación dictada por la SEC, en Estados Unidos, que modificó el plazo de liquidación normal o estándar de las operaciones con valores negociables de 48 horas (T+2) a 24 horas (T+1), salvo acuerdo expreso en contrario de las partes al momento de concertar la correspondiente operación.

Las modificaciones se orientan a fijar el plazo de contado normal en T+1 para las operaciones con valores negociables de renta variable y/o fija, y a mantener el plazo de contado normal en T+2 únicamente respecto de las operaciones con valores negociables de renta fija y en la medida que los mercados y las cámaras compensadoras no hubieran optado por discontinuar dicho plazo.

Está prevista que la implementación del nuevo plazo de liquidación dispuesto por la SEC ocurra simultáneamente en nuestro país y en Norteamérica. Sería a partir del 28 de mayo de 2024.

Los Mercados y las Cámaras Compensadoras deberán adecuar sus reglamentaciones y presentar las mismas, a la previa aprobación de la CNV, antes del 17 de mayo de 2024.

Resolución General CNV N° 1002

Con fecha 15 de mayo de 2024, la CNV modifica el artículo 3° de la Sección "Prohibición de intervenir u ofrecer en la oferta pública en forma no autorizada" a fin de incorporar, actividades de captación de clientes o intermediación en la oferta pública que requieren de la pertinente autorización por parte de la CNV para su regular ejercicio.

En esta oportunidad incluye los siguientes puntos, por lo cual, en el marco de lo dispuesto en el inciso c) del artículo 117 de la Ley de Mercado de Capitales, los agentes deberán especialmente abstenerse de:

- Ofrecer servicios de asesoramiento de valores negociables sin contar con el registro en cualquiera de las categorías de Agentes autorizados a tales efectos.
- Realizar actividades de difusión y promoción de valores negociables y/o captar o vincular clientes a Agentes registrados sin estar autorizados a tales efectos.

O.N PAMPA ENERGIA S.A Clase 22

Resolución General CNV N° 1004

Con fecha 10 de junio de 2024, la CNV ajustó los artículos 2° y 6° TER del Capítulo V. Agentes de liquidación y compensación, agentes de negociación y agentes asesores globales de inversión de sus disposiciones transitorias, con el objetivo de exceptuar de los requisitos y condiciones allí previstos a las operaciones de ventas de valores negociables con liquidación en moneda extranjera y en jurisdicción local (MEP), a ser realizadas por personas humanas o jurídicas residentes con fondos provenientes de créditos hipotecarios UVA, por hasta el monto de los referidos créditos y en la medida que el producido de esas ventas sea aplicado a la compra de inmuebles.

A partir del 10 de junio, las mencionadas operaciones quedan exceptuadas del cumplimiento del plazo mínimo de tenencia en cartera para dar curso a las mismas; del régimen informativo previo requerido; y de las restricciones a la venta contra moneda extranjera en los casos de tener financiaciones abiertas vía cauciones, pases y/o cualquier tipo de financiamiento a través de operaciones en el ámbito del mercado de capitales.

Respecto a la limitación para dar curso o liquidar operaciones de venta de valores negociables con liquidación en moneda extranjera en caso de contar con posiciones tomadoras en cauciones y/o pases, esta resolución incorpora dentro de los financiamientos exceptuados a los pagarés librados en moneda extranjera con cláusula de pago en efectivo en dicha moneda y que hubieran sido descontados mediante su negociación en Mercados registrados ante la CNV.

Resolución General CNV N° 1010

Con fecha 19 de julio de 2024 la CNV, junto a la UIF, establecieron la reglamentación pertinente en materia de su competencia para la implementación del Régimen de Regularización de Activos establecido por la Ley N° 27.743 de Medidas Fiscales Paliativas y Relevantes.

De esta forma, se destaca que la CNV establece (i) la regulación de las cuentas comitentes especiales de regularización de activos a ser abiertas por los agentes de liquidación y compensación para dar curso a operaciones con valores negociables, el plazo de liquidación de las operaciones y el destino que tendrán los fondos resultantes de la liquidación de esas operaciones de venta de valores negociables, (ii) la creación de cuotapartes especiales a ser suscriptas con los fondos provenientes de la regularización, y, (iii) respecto de los proveedores de servicios de activos virtuales, remite a la normativa de AFIP para la regularización de criptomonedas. Por su parte, la UIF establece que los sujetos obligados deberán implementar un sistema de gestión de riesgos con miras a la mencionada regularización.

Resolución General CNV N° 1011

Con fecha 26 de julio de 2024, la CNV amplió los canales de comercialización de cuotapartes de fondos comunes de inversión abiertos, brindando la posibilidad a los Agentes de Colocación y Distribución Integral de adherir al acuerdo marco suscripto entre el mercado autorizado y los órganos del fondo común de inversión del que se trate, aun cuando el Agente de Colocación y Distribución Integral en cuestión no cuente con membresía en dicho Mercado.

Resolución General CNV N° 1012

Con fecha 9 de agosto de 2024, la CNV reglamentó las nuevas disposiciones relativas a la determinación del precio equitativo en las Ofertas Públicas de Adquisición (OPA), a fin de salvaguardar los intereses de los accionistas frente al paso del tiempo y el valor del dinero.

O.N PAMPA ENERGIA S.A Clase 22

Dicha regulación establece que el precio equitativo debe expresarse, liquidarse y pagarse en la misma moneda acordada o utilizada en la toma de control, salvo que se acredite que ello no resulta posible. Asimismo, la norma contempla que si la moneda pactada fuese distinta al dólar o al peso, el precio deberá liquidarse y pagarse en su equivalente en dólares estadounidenses o, alternativamente, en pesos utilizando el Índice Dólar BYMA publicado por BYMA, o el tipo de cambio vendedor de la moneda billete pactada correspondiente al cierre de las operaciones del día hábil inmediato anterior a la fecha de liquidación del Banco de la Nación Argentina (BNA). Entre ambos, el que fuese mayor.

Resolución General CNV N° 1013

Con fecha 15 de agosto de 2024, la CNV incorporó la posibilidad de que los Organismos Multilaterales de Crédito puedan actuar como garantes de los instrumentos del mercado de capitales. En este sentido, se agregarán a las ya reconocidas "Entidades de Garantía" (entidades financieras, SGRs y fondos de garantías) con el fin de ampliar y diversificar la oferta de avalistas y contribuir a un mayor desarrollo y confianza en dicho mercado.

Resolución General CNV N° 1014

Con fecha 21 de agosto de 2024, la CNV modifica el Capítulo XVIII. "Régimen de regularización de activos. Ley N° 27.743 – Medidas fiscales paliativas y relevantes" de la Ley Bases (conforme se define a continuación), para incorporar que cualquier persona humana y jurídica residente en el país podrá abrir una o más subcuentas comitentes especial/es denominada/s "Cuentas Comitentes Especiales de Regularización de Activos", incluso si no ha regularizado bienes bajo el régimen de regularización de activos.

Resolución General CNV N° 1016

Con fecha 18 de agosto de 2024, la CNV reglamenta la normativa que regula la Oferta Privada de valores negociables, en el marco de lo establecido por el artículo 82 de la Ley Nº 26.831.

Con esta nueva regulación, cualquier oferta que no cumpla con los requisitos de la presente Resolución General no será automáticamente considerada una oferta pública irregular ni será automáticamente pasible de sanción disciplinaria alguna. Deberá evaluarse caso por caso, para determinar si la misma puede ser considerada como una oferta privada o extraterritorial, aún en caso de no cumplir con todos los supuestos contemplados en el puerto seguro.

Asimismo, se aclara que tanto las ofertas privadas, como las ofertas extraterritoriales, no requerirán de la autorización de la CNV, ni ninguna notificación posterior a su colocación.

Resolución General CNV N° 1017

Con fecha 18 de agosto de 2024, la CNV reguló el tratamiento que deberá darse a los saldos líquidos disponibles en las Cuentas Especiales de Regularización de Activos.

En este sentido, se establece que cumplido el plazo de diez días hábiles para concertar y liquidar las operaciones que involucren a activos elegibles, los fondos no invertidos -total o parcialmente- deberán ser transferidos y acreditados por los ALyCs a la cuenta bancaria denominada "Cuenta Especial de Regularización de Activos" de titularidad/cotitularidad del respectivo cliente, en la medida que dichos fondos superen el equivalente: (i) al 3%, calculado sobre la totalidad de los fondos de titularidad/cotitularidad del cliente en cuestión, o (ii) a 1500 Unidades de Valor Adquisitivo actualizables por el Coeficiente de Estabilización de Referencia – Ley N° 25.827, de ambos el menor.

Resolución General CNV N° 1018

O.N PAMPA ENERGIA S.A Clase 22

Con fecha 19 de agosto de 2024, la CNV realiza modificaciones a los artículos 2° y 6° ter del Capítulo V del Título XVIII de las NORMAS (N.T. 2013 y mod.), con el objetivo de dejar sin efecto:

- La limitación para dar curso y/o liquidar operaciones de venta de valores negociables con liquidación en moneda extranjera -tanto en jurisdicción local como jurisdicción extranjera-, cuando los clientes mantengan, en moneda extranjera, posiciones tomadoras de cauciones y/o pases y/o cualquier tipo de financiamiento a través de operaciones en el ámbito del mercado de capitales; y
- El régimen informativo previo requerido para dar curso a las órdenes y/o registrar operaciones de valores negociables con liquidación en moneda extranjera, en el marco de las operatorias previstas en los puntos 3.16.3.1. y 3.16.3.2. del Texto Ordenado de las Normas sobre "Exterior y Cambios" del BCRA.

Información adicional sobre las Resoluciones Generales de la CNV se encuentra en la sección "*Información Adicional*" del Prospecto.

Ley N° 27.742 - "Ley De Bases y Puntos De Partida para la Libertad de los Argentinos"

El 28 de junio de 2024, el Congreso Nacional aprobó la Ley N°27.742 "Ley De Bases y Puntos De Partida para la libertad de los Argentinos" (la "Ley de Bases"). Posteriormente, el 8 de julio de 2024 el Poder Ejecutivo Nacional promulgó la misma. La Ley de Bases abarca varias reformas importantes destinadas a renovar las estructuras económicas y administrativas del país. Entre otras disposiciones, la Ley de Bases incluye:

- La declaración de emergencia pública en materia administrativa, económica, financiera y energética por un período de un año;
- Amplias medidas de desregulación para reducir la intervención del gobierno en la economía. Esto incluye simplificar las regulaciones empresariales y reducir los obstáculos burocráticos para las empresas. En este sentido, incluye, sin limitación, enmiendas y derogaciones de regulaciones en las siguientes áreas: (i) organización de la administración pública; (ii) procedimiento administrativo; (iii) resolución de conflictos con el Gobierno; (iv) regulaciones aplicables a sociedades comerciales; (v) régimen de administración financiera; (vi) régimen de obligaciones y contratos destinado a fortalecer la autonomía de la voluntad de las partes; y (vii) promoción e incentivos para grandes inversiones;
- Autorización para la privatización total o parcial de ciertas empresas total o mayoritariamente propiedad del Gobierno, incluyendo, entre otras, Intercargo S.A.U., Agua y Saneamientos Argentinos S.A., Belgrano Cargas y Logística S.A., Operadora Ferroviaria Sociedad del Estado (Trenes Argentinos), Corredores Viales S.A. y Energía Argentina Sociedad Anónima (ENARSA). Esta medida está destinada a reducir el gasto gubernamental y aumentar la eficiencia a través de la gestión privada;
- Un Régimen de Incentivos para Grandes Inversiones (el "RIGI"), que establece beneficios para empresas nacionales y extranjeras que inviertan en proyectos "conducente a la prosperidad del país con inversiones iguales o superiores a US$200.000.000. Con fecha 23 de agosto de 2024, el Poder Ejecutivo Nacional publicó en el Boletín Oficial el Decreto 794/2024 aprobando la reglamentación del RIGI;
- Creación de un beneficio jubilatorio proporcional para las personas que, al alcanzar la edad de jubilación, no cumplan con los años necesarios de aportes previsionales;
- Reforma del régimen laboral y previsional; y
- La modificación de la Ley de Gas Natural, para permitir, entre otras disposiciones, la extensión de la Licencia por un período adicional de 20 años (en lugar del plazo originalmente estipulado de 10 años).

Además, la Ley de Bases otorga facultades al Gobierno actual, por un período de un año, para ajustar el marco regulatorio eléctrico, con el fin de, entre otras disposiciones: (i) promover la apertura del comercio internacional de energía eléctrica bajo condiciones seguras y confiables, con el objetivo de atraer a un mayor número de participantes de la industria, pudiendo el Gobierno presentar objeciones basadas en

motivos técnicos o económicos relacionados con la seguridad del suministro; (ii) asegurar el libre comercio y la máxima competencia en la industria de la energía eléctrica, garantizando la libre elección de proveedor de electricidad por parte de los usuarios finales; (iii) asegurar la especificación de los diferentes conceptos a ser pagados por el usuario final, con la obligación explícita del distribuidor de actuar como agentes para la recaudación o retención de montos a ser recibidos por energía, transporte e impuestos aplicables correspondientes al mercado mayorista de electricidad y al tesoro, según corresponda; (iv) garantizar el desarrollo de la infraestructura de transporte de energía eléctrica a través de mecanismos abiertos, transparentes, eficientes y competitivos; y (v) modernizar la revisión de estructuras administrativas, tanto centralizadas como descentralizadas, en el sector eléctrico, modernizándolas y profesionalizándolas para un mejor cumplimiento de las funciones asignadas. Adicionalmente, la Ley de Bases otorga al Poder Ejecutivo Nacional la facultad, hasta el 31 de diciembre de 2025, de crear, modificar, transformar y/o eliminar fondos fiduciarios en el sector energético, incluyendo aquellos destinados a subsidios.

Por su parte, la Ley de Bases introduce enmiendas a la Ley N°26.741 y a la Ley de Hidrocarburos, para permitir a los concesionarios, refinerías y/o comercializadores de hidrocarburos exportar libremente hidrocarburos y/o sus derivados sin necesidad de satisfacer la demanda interna. En este sentido, estipula que el estado no podrá intervenir en la fijación de precios de comercialización en el mercado interno en ninguna etapa de la producción.

Estas medidas colectivamente tienen como objetivo crear una economía más dinámica, eficiente y competitiva en Argentina, aunque han enfrentado una oposición significativa de aquellos preocupados por los posibles impactos negativos en el bienestar social y los servicios públicos.

Carga Tributaria

Información sobre el tratamiento impositivo aplicable a las Obligaciones Negociables se encuentra en la sección "*Información Adicional— Carga Tributaria*" del Prospecto.

Adicionalmente, se recomienda a los potenciales inversores consultar a sus propios asesores impositivos acerca de las consecuencias de participar en la oferta de las Obligaciones Negociables teniendo en cuenta situaciones particulares no previstas por el presente Suplemento ni por el Prospecto, en especial las que puedan tener relación con leyes tributarias del país de residencia del inversor y/o con reformas tributarias que se establezcan a futuro o que se encuentren en discusión parlamentaria a la fecha de la emisión de las Obligaciones Negociables.

Impuesto País

Con fecha 6 de mayo de 2024, se ha publicado en el Boletín Oficial el Decreto N°385/2024, mediante el cual se extienden los supuestos alcanzados por el "Impuesto Para una Argentina Inclusiva y Solidaria" (el "Impuesto PAÍS").

El Decreto incorpora a las compras de billetes y divisas en moneda extranjera para la distribución de utilidades y dividendos, y para la repatriación de inversiones de portafolio de no residentes generadas en cobros en el país de tales conceptos recibidos desde el 1° de septiembre de 2019, inclusive, así como también a las suscripciones de BOPREAL que sean efectuadas a tales fines. La alícuota a aplicar es del 30% para compra de billetes y divisas, mientras que para la importación de bienes y fletes la alícuota es del 17,5%.

El Decreto 777/2024 dispuso con efecto a partir del 2 de septiembre de 2024, una baja del Impuesto País de 17,5% a 7,5% sobre el uso de dólares para el pago de importaciones de bienes y fletes desde el exterior.

Ley N° 27.742 - "Ley de Bases "

La Ley N° 27.742 publicada en el Boletín Oficial el 8 de julio de 2024, contiene reformas al procedimiento administrativo y a los contratos y acuerdos transaccionales,

O.N PAMPA ENERGIA S.A Clase 22

Las reformas al procedimiento administrativo buscan modernizar y simplificar el sistema actual, asegurando la transparencia y la eficiencia en la actuación del Estado. Mientras que las medidas para modificar el marco legal vigente en materia de contratos de obra pública, concesiones y acuerdos transaccionales, buscan generar mayor flexibilidad y agilidad en los procesos, establecer mecanismos para la resolución de controversias, garantizar el equilibrio económico-financiero de los contratos y proteger los intereses del Estado.

- ***Regalías***

Modifica las regalías que los gobiernos provinciales pueden cobrar por actividades mineras, estableciendo una tasa estándar del tres por ciento y, por excepción, una tasa del cinco por ciento aplicable a ciertos casos.

Esta medida tiene como objetivo aumentar los ingresos provinciales y fomentar las inversiones en minería.

Se recomienda a los potenciales inversores consultar a sus propios asesores impositivos acerca de las consecuencias de adquirir las Obligaciones Negociables teniendo en cuenta situaciones particulares no previstas por el presente Suplemento ni por el Prospecto, como así también las leyes tributarias de su país de residencia.

Adicionalmente, se recomienda a los potenciales inversores consultar a sus propios asesores impositivos acerca de las consecuencias de participar en la oferta de las Obligaciones Negociables teniendo en cuenta situaciones particulares no previstas por el presente Suplemento ni por el Prospecto, en especial las que puedan tener relación con reformas tributarias en discusión parlamentaria a la fecha de la emisión de las Obligaciones Negociables y que puedan generar un impacto a futuro, como así también las leyes tributarias de su país de residencia.

Ley N° 27.743 - "Medidas Fiscales Paliativas y Relevantes"

Con fecha 8 de julio de 2024 se promulgó la Ley N° 27.743 - "Medidas Fiscales Paliativas y Relevantes", cuyos puntos más relevantes de esta ley son los siguientes:

Régimen de regularización excepcional de obligaciones tributarias, aduaneras y de seguridad social

Se establece que aquellos contribuyentes y responsables de obligaciones tributarias, aduaneras y ciertas obligaciones de seguridad social vencidas al 31 de marzo de 2024 podrán adherirse –hasta 150 días corridos a partir de la fecha en que entre en vigor este régimen– a un plan de cuotas (que variará entre 36 y 84 pagos mensuales) o a un plan de pago en efectivo para obligaciones e infracciones.

La adhesión al régimen generará la remisión de un porcentaje de los intereses compensatorios y punitorios acumulados por pagos tardíos, desde el 70% hasta el 20%, dependiendo del momento en que se formalice. Asimismo, se remitirán las multas y sanciones aplicadas.

La cancelación total de la deuda bajo las condiciones establecidas en este régimen –ya sea en efectivo o mediante un plan de facilidades de pago– extinguirá la acción penal, en la medida en que no exista sentencia firme a la fecha de la cancelación. También se extinguirá la acción penal respecto de aquellas obligaciones que hayan sido canceladas antes de la fecha de vigencia del régimen, siempre que no exista sentencia firme a dicha fecha.

Impuesto sobre los Bienes Personales

La Ley 27.743 de Medidas Fiscales Paliativas, que introdujo diversas modificaciones en el impuesto sobre los bienes personales (el "Impuesto sobre los Bienes Personales" o "IBP").

Se destaca la actualización del mínimo no imponible para el ejercicio fiscal 2023 que se eleva a $ 100.000.000, y $ 350.000.000 para los inmuebles destinados a casa habitación. Asimismo, se establecen nuevos valores parta la escala progresiva del impuesto y se elimina la tasa diferencial para bienes en el

O.N PAMPA ENERGIA S.A Clase 22

exterior. Además, la tasa impositiva aplicable se reducirá según el siguiente esquema: (i) para el ejercicio fiscal 2024: del 0,50% al 1,25%, (ii) para el ejercicio fiscal 2025: del 0,50% al 1%, (iii) para el ejercicio fiscal 2026: del 0,50% al 0,75%, y (iv) para el ejercicio fiscal 2027, el 0,25%.

Adicionalmente, se establece un Régimen especial de ingreso del Impuesto sobre los Bienes Personales (el "REIBP"), que permite a opción del contribuyente, el pago por adelantado del impuesto en cuestión para los períodos 2023 a 2027 para aquellos contribuyentes que no adhieran al Régimen de Regularización de Activos, o para los períodos 2024 a 2027 para el caso de contribuyentes que si adhieran al mencionado régimen de blanqueo. El REIBP otorga el beneficio de estabilidad fiscal hasta el año 2038, garantizando que la carga fiscal no se incremente más allá del 0,25%.

Por último, se establece un beneficio para contribuyentes cumplidores, que no hayan regularizado bienes bajo el Régimen de Regularización de Activos y hayan presentado y pagado de corresponder, las declaraciones juradas del 2020 a 2022, que consiste en una reducción de la alícuota del impuesto del 0,5% para los períodos fiscales 2023, 2024 y 2025. En el caso de Micro, Pequeñas y Medianas Empresas, reducción 0,125% del impuesto sobre participaciones accionarias para los períodos fiscales 2023, 2024 y 2025.

Régimen de regularización de activos - blanqueo de capitales

Se establece que las personas físicas, sucesiones indivisas y sujetos incluidos en el Artículo 53 de la Ley del Impuesto a las Ganancias ("LIG"), que sean residentes fiscales, así como aquellos que no sean residentes fiscales pero tengan bienes ubicados en Argentina o hayan obtenido ingresos de fuente argentina, podrán adherirse a este régimen hasta el 30 de abril de 2025 (con la posibilidad de que el Gobierno Federal Argentino lo extienda hasta el 31 de julio de 2025). Los bienes cubiertos por este régimen pueden ser bienes ubicados en Argentina o en el extranjero que sean de su propiedad o se encontraran en su posesión o custodia al 31 de diciembre de 2023.

Los sujetos que se adhieran al régimen deberán pagar un impuesto especial en dólares estadounidenses, cuya tasa aplicable sobre los bienes exteriorizados será del 0% cuando su valor sea inferior a U$S 100,000. Una vez superado este valor, se aplicará una tasa impositiva progresiva del 5%, 10% y 15%, dependiendo del momento en que se haga efectiva la adhesión al plan. Los sujetos estarán exentos de pagar este impuesto especial si los fondos sujetos a este régimen permanecen depositados en la cuenta correspondiente hasta el 31 de diciembre de 2025.

Durante el período en que los fondos estén depositados en la cuenta especial de regularización de activos, podrán invertirse exclusivamente en los instrumentos financieros permitidos por las normativas aplicables. Los ingresos provenientes de la venta de valores regularizados se tratarán de manera similar si se transfieren a una cuenta especial.

Quienes se adhieran al régimen estarán exentos de cualquier acción civil y de las infracciones fiscales, cambiarias, aduaneras y administrativas que pudieran corresponder por el incumplimiento de las obligaciones relacionadas o derivadas de los bienes, créditos y tenencias declarados bajo este régimen.

Impuesto sobre la Transferencia de Inmuebles de Personas Físicas y Sucesiones Indivisas

A partir del 8 de julio de 2024, este impuesto fue derogado.

Modificación del régimen simplificado para pequeños contribuyentes

Se incrementaron los montos de las categorías aplicables a partir del 1 de enero de 2024.

Régimen de Transparencia Fiscal para Consumidores

Incluye la obligación de discriminar el IVA del precio final, con el objetivo principal de informar a los clientes finales sobre los impuestos incluidos en el precio de bienes, alquileres y servicios.

Modificación de la Retención Fiscal

Se establece una exención para las cobranzas electrónicas de pequeños contribuyentes.

Convenio para Evitar la Doble Imposición con Turquía

O.N PAMPA ENERGIA S.A Clase 22

Por medio de la Ley N° 27.754 publicada en el Boletín Oficial del 9 de septiembre de 2024, se aprueba el acuerdo y su correspondiente protocolo, celebrado entre la República Argentina y la República de Turquía para evitar la doble imposición en materia de tributos sobre la renta y para revenir la evasión y la elusión fiscal.

Revisión del Programa de Facilidades Extendidas del FMI

El 13 de junio de 2024, el FMI concluyó su octava revisión del Programa de Facilidades Extendidas y publicó resultados positivos que permitieron un desembolso adicional de US$800 millones a Argentina bajo dicho programa. Se espera una novena revisión al Programa de Facilidades Extendidas en principio en agosto de 2024 y, si es favorable, asegurará un desembolso de US$520 millones de a Argentina. La continuidad del Programa de Facilidades Extendidas del FMI y los desembolsos bajo dicho programa hasta finales de año dependerán no solo del cumplimiento de los objetivos de equilibrio financiero, acumulación de reservas y cero financiamiento al Tesoro Argentino, sino también de una serie de acciones, siendo las más relevantes: (i) la eliminación de la mezcla de tipos de cambio (80% al tipo de cambio oficial y 20% al "contado con liquidación", que aún no se ha implementado a la fecha de hoy); (ii) la eliminación del impuesto PAIS (impuesto aplicado a las compras de divisas con tarjetas de crédito) para una Argentina inclusiva y solidaria para diciembre de 2024; (iii) la presentación de un plan para la eliminación del cepo cambiario; (iv) la presentación del Presupuesto Nacional 2025 en septiembre de 2024; y (v) la presentación al Congreso Nacional de un proyecto de ley de reforma tributaria para octubre de 2024.

Documentos a disposición

El presente Suplemento y los estados financieros incluidos por referencia se encontrarán a disposición de los interesados en la sede social de la Compañía, sita en Maipú 1, Ciudad Autónoma de Buenos Aires, y se encuentran en su página web (www.pampa.com), en los sistemas informáticos de aquellos mercados en los que se listen las Obligaciones Negociables, así como en la Página Web de la CNV en el ítem Empresas.

O.N PAMPA ENERGIA S.A Clase 22

INCORPORACIÓN DE INFORMACIÓN POR REFERENCIA

Los estados financieros de la Compañía por los ejercicios finalizados el 31 de diciembre de 2023 y 2022 se encuentran detallados en el Prospecto y los estados financieros por el periodo de seis meses finalizado el 30 de junio de 2024 detallados en este Suplemento, están disponibles en la página web y en las oficinas de la Emisora. A su vez, se encuentran publicados en la AIF bajo los ID #3162017, #3013870, y #3235789 respectivamente.

O.N PAMPA ENERGIA S.A Clase 22

EMISORA

PAMPA ENERGÍA S.A.
Maipú 1
(C1084ABA) Ciudad Autónoma de Buenos Aires
Argentina

COLOCADORES

Banco de Galicia y Buenos Aires S.A.U.

Agente de Liquidación y Compensación Integral y Agente de Negociación
Matrícula CNV N° 22

Banco Santander Argentina S.A.

Agente de Liquidación y Compensación y
Agente de Negociación Integral
Matrícula CNV N° 72

Cocos Capital S.A.

Agente de Liquidación y Compensación y
Agente de Negociación Propio
Matrícula CNV N° 688

Banco Mariva S.A.

Agente de Liquidación y Compensación y Agente de Negociación Integral
Matrícula N° 49 de la CNV

Banco Patagonia S.A.

Agente de Liquidación y Compensación y Agente de Negociación Integral Matrícula N° 66 de la CNV

Industrial and Commercial Bank of China (Argentina) S.A.U.

Agente de Liquidación y Compensación y
Agente de Negociación Integral.
Matrícula Nº 74 de la CNV.

Banco Comafi S.A.

Agente de Liquidación y Compensación y
Agente de Negociación Integral
Matrícula CNV N° 54

Banco de la Provincia de Buenos Aires

Agente de Liquidación y Compensación y Agente de Negociación Integral Matrícula CNV N° 43

ASESORES LEGALES

DE LA EMISORA

Salaverri, Burgio & Wetzler Malbrán
Av. del Libertador 602, piso 3
(C1001ABT) C.A.B.A., Argentina

DE LOS AGENTES COLOCADORES

Bruchou & Funes de Rioja
Ing. Butty 275, Piso 12
(C1001AFA) C.A.B.A., Argentina

AUDITORES EXTERNOS
Price Waterhouse & Co. S.R.L.
(firma miembro de Pricewaterhouse Coopers International Limited network)
Edificio Bouchard Plaza
Bouchard 557, piso 8
(C1106ABG) C.A.B.A, Argentina

La fecha del presente Suplemento es 26 de septiembre de 2024

María Agustina Montes
Delegada

LA BOLSA
Prospecto
jueves 26 de septiembre de 2024 Año CXVIII - N° 17.311
BCBA Bolsa de Comercio de Buenos Aires
BYMA Bolsas y Mercados Argentinos
SEPARATA 54 PAGINAS

SUPLEMENTO DE PROSPECTO

GRUPO ST S.A.

OBLIGACIONES NEGOCIABLES CLASE 13 DENOMINADAS Y PAGADERAS EN DÓLARES A TASA DE INTERÉS FIJA CON VENCIMIENTO A LOS 9 MESES CONTADOS DESDE LA FECHA DE EMISIÓN Y LIQUIDACIÓN, POR UN VALOR NOMINAL DE HASTA US$5.000.000 AMPLIABLE POR HASTA US$10.000.000, A SER SUSCRIPTAS E INTEGRADAS EN EFECTIVO EN DÓLARES, EN ARGENTINA.

A EMITIRSE EN EL MARCO DEL PROGRAMA GLOBAL DE EMISIÓN DE OBLIGACIONES NEGOCIABLES SIMPLES (NO CONVERTIBLES EN ACCIONES) POR HASTA US$75.000.000 (DÓLARES SETENTA Y CINCO MILLONES) (O SU EQUIVALENTE EN OTRAS MONEDAS O UNIDADES DE VALOR).

Este Suplemento de Prospecto (el "**Suplemento de Prospecto**" o el "**Suplemento**") corresponde a las obligaciones negociables clase 13 denominadas y a ser suscriptas, integradas y pagaderas en dólares estadounidenses ("**Dólares**", "**USD**" o "**US$**") en Argentina, a tasa de interés fija a licitar con vencimiento a los 9 meses contados desde la Fecha de Emisión y Liquidación (conforme dicho término se define más adelante) (las "**Obligaciones Negociables Clase 13**" u "**Obligaciones Negociables**", indistintamente) por un valor nominal de hasta US$5.000.000 (Dólares cinco millones) ampliable por hasta US$10.000.000 (Dólares diez millones) (el "**Monto Máximo de Emisión**"); a ser emitidas por Grupo ST S.A. (la "**Emisora**", "**GST**", la "**Sociedad**", la "**Compañía**" o la "**Entidad**") en el marco de su programa global de emisión de obligaciones negociables simples (no convertibles en acciones) por hasta US$ 75.000.000 (Dólares setenta y cinco millones) (o su equivalente en otras monedas o unidades de valor) (el "**Programa**").

Las Obligaciones Negociables serán emitidas y colocadas en los términos y en cumplimiento de todos los requisitos impuestos por la Ley N° 23.576 y sus modificatorias (la "**Ley de Obligaciones Negociables**"), dan derecho a los beneficios dispuestos en la misma, están sujetas a los requisitos de procedimiento establecidos en ella y serán emitidas y colocadas en los términos y en cumplimiento de todos los requisitos impuestos por la Ley N° 26.831 de Mercado de Capitales, y sus modificatorias y reglamentarias, incluyendo, sin limitación, la Ley N° 27.440 y el Decreto N° 471/18 (la "**Ley de Mercado de Capitales**"), y las normas de la Comisión Nacional de Valores (la "**CNV**") según texto ordenado por la Resolución General N° 622/2013 y sus modificatorias (las "**Normas de la CNV**") y cualquier otra ley y/o reglamentación aplicable. Las Obligaciones Negociables serán obligaciones simples, no convertibles en acciones, no subordinadas, con garantía común y sin garantía de terceros.

El capital de las Obligaciones Negociables Clase 13 será amortizado en un único pago en la Fecha de Vencimiento (tal como dicho término se define más adelante), según lo indicado en la Sección "*De la Oferta y la Negociación – Descripción de las Obligaciones Negociables*" del presente. La Fecha de Vencimiento será determinada e informada por la Emisora en el Aviso de Resultados (tal como dicho término se define más adelante). Las Obligaciones Negociables devengarán intereses a una tasa de interés fija que será determinada de conformidad con el procedimiento previsto en las secciones "*De la Oferta y la Negociación—Pago de Capital e Intereses*" y *"Plan de Distribución",* y que será informada en el Aviso de Resultados.

La Emisora ha presentado una solicitud de listado de las Obligaciones Negociables en Bolsas y Mercados Argentinos S.A. ("**BYMA**"), a través de la Bolsa de Comercio de Buenos Aires (la "**BCBA**"), en virtud del ejercicio de la facultad delegada por BYMA a la BCBA conforme lo dispuesto por la Resolución N° 18.629 de la CNV, y ha presentado una solicitud de negociación en el Mercado Abierto Electrónico S.A. ("**MAE**"). La colocación primaria de las Obligaciones Negociables será por licitación pública, a través del módulo de licitaciones del sistema "SIOPEL" del MAE.

EL PROGRAMA NO CUENTA CON CALIFICACIÓN DE RIESGO. LAS OBLIGACIONES NEGOCIABLES CONTARÁN CON UNA CALIFICACIÓN DE RIESGO QUE OTORGARÁ MOODY'S LOCAL AR ("MOODY´S") Y FIX SCR S.A. AGENTE DE CALIFICACIÓN DE RIESGO, AFILIADA A FITCH RATING ("FIX"), QUE SERÁ INFORMADA EN UN AVISO COMPLEMENTARIO AL PRESENTE SUPLEMENTO.

Oferta Pública autorizada por Resolución Nº 17.947 del Directorio de la CNV, de fecha 28 de diciembre de 2015. El aumento de monto de Programa de $500.000.000 a $2.000.000.000 fue autorizado a través de la Resolución N° 20.501 de fecha 17 de octubre de 2019 del Directorio de la CNV. La prórroga del plazo, modificación de los términos y condiciones y aumento de monto de Programa de $2.000.000.000 a US$75.000.000, fue autorizado por la Disposición N° 40 de la

O.N. GRUPO ST S.A. - Clase 13

Gerencia de Emisoras de la CNV de fecha 24 de agosto de 2020. Esta autorización sólo significa que se ha cumplido con los requisitos establecidos en materia de información. La CNV no ha emitido juicio sobre los datos contenidos en el Prospecto y/o el Suplemento de Prospecto. La veracidad de la información contable, económica y financiera, así como de toda otra información suministrada en el Prospecto y/o el presente Suplemento de Prospecto, es exclusiva responsabilidad del órgano de administración y, en lo que les atañe, del órgano de fiscalización de la emisora y de los auditores en cuanto a sus respectivos informes sobre los estados financieros que se acompañan y demás responsables contemplados en los artículos 119 y 120 de la Ley de Mercado de Capitales. El órgano de administración manifiesta, con carácter de declaración jurada, que el presente Suplemento de Prospecto contiene a la fecha de su publicación información veraz y suficiente sobre todo hecho relevante que pueda afectar la situación patrimonial, económica y financiera de la Emisora y de toda aquella que deba ser de conocimiento del público inversor con relación a la presente emisión, conforme las normas vigentes.

Se advierte al público inversor que las Obligaciones Negociables Clase 13 no cumplen con los requisitos del Decreto N° 621/2021, referidos a obligaciones negociables denominadas en moneda nacional, sin perjuicio de que las Obligaciones Negociables Clase 13 cumplirán con los requisitos establecidos por el artículo 36 de la Ley de Obligaciones Negociables. Para obtener información relativa a la normativa vigente en materia de carga tributaria, véase la sección "*Información Adicional – Carga Tributaria*" del Prospecto.

De acuerdo a lo establecido por el artículo 41, Capítulo V, Título II de las Normas de la CNV, la oferta pública de las Obligaciones Negociables se encuentra comprendida dentro de la autorización de oferta pública otorgada por la CNV al Programa.

La Emisora, sus beneficiarios finales, y las personas humanas o jurídicas que tienen como mínimo el 10% de su capital o de los derechos a voto, o que por otros medios ejercen el control final, directo o indirecto sobre el mismo, no registran condena alguna por delitos de lavado de activos y/o financiamiento del terrorismo y/o no figuran en las listas de terroristas y organizaciones terroristas emitidas por el Consejo de Seguridad de las Naciones Unidas.

El Suplemento de Prospecto debe ser leído en forma conjunta con el prospecto del Programa de fecha 26 de agosto de 2024 (el "**Prospecto**") para emisión de obligaciones negociables bajo el Programa publicado en la Página Web de la CNV (tal como dicho término se define a continuación). El Prospecto y este Suplemento de Prospecto se encontrarán disponibles en el sitio web de la CNV (https://www.argentina.gob.ar/cnv), en el ítem "*Empresas*" (la "**Página Web de la CNV**"), en la página institucional de la Emisora (www.grupost.com.ar) (la "**Página Web de la Emisora**"), el boletín diario de la BCBA, en virtud del ejercicio de las facultades delegadas por BYMA a la BCBA (el "**Boletín Diario de la BCBA**"), y en el micrositio web de licitaciones del sistema "SIOPEL" del MAE (la "**Página Web del MAE**").

Los responsables del presente documento manifiestan, con carácter de declaración jurada, que la totalidad de los términos y condiciones en el Suplemento de Prospecto se encuentran vigentes.

Todo eventual inversor deberá leer cuidadosamente los factores de riesgo para la inversión contenidos en el presente Suplemento de Prospecto y en el Prospecto. Invertir en obligaciones negociables implica riesgos. Véase la sección titulada "*Factores de Riesgo*" del Prospecto y el resto de la información contenida en el Prospecto, en este Suplemento de Prospecto y en cualquier documento incorporado por referencia.

Organizador

bst
El banco de las empresas

BANCO DE SERVICIOS Y TRANSACCIONES S.A.
ALYC Integral y AN
Matrícula N°64 de la CNV

O.N. GRUPO ST S.A. - Clase 13

Agentes Colocadores

Banco de Servicios y Transacciones S.A.
ALYC Integral y AN.
Matrícula N° 64 de la CNV.

Banco Santander Argentina S.A.
ALYC Integral y AN.
Matrícula N° 72 de la CNV.

Invertironline S.A.U.
Agente de Liquidación y Compensación Integral
Matrícula CNV N° 273

Banco Supervielle S.A.
Matrícula ALyC y AN Integral 57 de la CNV

Cocos Capital S.A.
ALYC Integral y AN Propio
Matrícula CNV N°688

Balanz Capital Valores S.A.U.
Agente de Liquidación y Compensación y Agente de Negociación Integral
Matrícula CNV N° 210

La fecha de este Suplemento de Prospecto es 26 de septiembre de 2024

Marcelo Testa

O.N. GRUPO ST S.A. - Clase 13

ÍNDICE

I. AVISO A LOS INVERSORES 5
II. INFORMACIÓN RELEVANTE 7
III. TÉRMINOS Y CONDICIONES DE LAS OBLIGACIONES NEGOCIABLES 8
IV. PLAN DE DISTRIBUCIÓN DE LAS OBLIGACIONES NEGOCIABLES 22
V. FACTORES DE RIESGO ADICIONALES 31
VI. INFORMACIÓN FINANCIERA 36
VII. DESTINO DE LOS FONDOS 9
VIII. GASTOS DE EMISIÓN 10
IX. CONTRATO DE COLOCACIÓN 11
X- HECHOS POSTERIORES AL CIERRE 12
XI. INFORMACIÓN ADICIONAL 13

I. AVISO A LOS INVERSORES

Antes de tomar decisiones de inversión respecto de las Obligaciones Negociables, el público inversor deberá considerar la totalidad de la información contenida en el Prospecto y en este Suplemento de Prospecto (complementados y/o modificados, en su caso, por los avisos correspondientes).

Al tomar decisiones de inversión respecto de las Obligaciones Negociables, el público inversor deberá basarse en su propio análisis de la Emisora, de los términos y condiciones de las Obligaciones Negociables, y de los beneficios y riesgos involucrados. El Prospecto y este Suplemento de Prospecto constituyen los documentos básicos a través de los cuales se realiza la oferta pública de las Obligaciones Negociables. El contenido del Prospecto y/o de este Suplemento de Prospecto no debe ser interpretado como asesoramiento legal, regulatorio, comercial, financiero, impositivo y/o de otro tipo por parte del Emisor ni de los Colocadores. El público inversor deberá consultar con sus propios asesores respecto de los aspectos legales, regulatorios, comerciales, financieros, impositivos y/o de otro tipo relacionados con su inversión en las Obligaciones Negociables.

La oferta pública de las Obligaciones Negociables ha sido autorizada exclusivamente en la República Argentina (la "**Argentina**"). Este Suplemento de Prospecto está destinado exclusivamente a la oferta pública de las Obligaciones Negociables en la Argentina. Las Obligaciones Negociables no podrán ser ofrecidas ni vendidas, directa ni indirectamente, y ni este Suplemento de Prospecto, ni ningún otro documento de la oferta podrán ser distribuidos o publicados, en ninguna otra jurisdicción, salvo en circunstancias que resulten en el cumplimiento de las leyes o reglamentaciones aplicables.

La oferta de las Obligaciones Negociables solo se realizará en la Argentina, por lo que de ninguna manera constituye o constituirá una oferta de venta y/o una invitación a formular ofertas de compra de las Obligaciones Negociables en otras jurisdicciones.

No se ha autorizado a otra persona distinta de la Emisora a brindar información y/o efectuar declaraciones respecto de la Emisora y/o de las Obligaciones Negociables que no estén contenidas en el Prospecto y/o en el presente Suplemento de Prospecto, y si se brindara y/o efectuarán, dicha información y/o declaraciones no podrán ser consideradas autorizadas y/o consentidas por la Emisora.

De conformidad con lo establecido en los artículos 119 y 120 de la Ley de Mercado de Capitales: (i) los emisores de valores negociables con oferta pública, junto con los integrantes de los órganos de administración y de fiscalización (estos últimos en materia de su competencia), y en su caso los oferentes de los valores negociables con relación a la información vinculada a los mismos, y las personas que firmen el prospecto de una emisión de valores negociables con oferta pública, serán responsables de toda la información incluida en los prospectos por ellos registrados ante la CNV; (ii) las entidades y agentes intermediarios en el mercado que participen como organizadores, o colocadores en una oferta pública de venta o compra de valores deberán revisar diligentemente la información contenida en los prospectos de la oferta; y (iii) los expertos o terceros que opinen sobre ciertas partes del Prospecto sólo serán responsables por la parte de dicha información sobre la que han emitido opinión.

En caso que la Emisora se encontrara sujeta a procesos judiciales de insolvencia, las normas vigentes que regulan las Obligaciones Negociables (incluyendo, sin limitación las disposiciones de la Ley de Obligaciones Negociables) y los términos y condiciones de las Obligaciones Negociables estarán sujetos a las disposiciones previstas por la Ley N° 24.522 de Concursos y Quiebras, tal como la misma fuera modificada y reglamentada.

Los Agentes Colocadores (tal como dicho término se define en el presente), una vez que las Obligaciones Negociables ingresen en la negociación secundaria, podrán efectuar operaciones que estabilicen o mantengan el precio de mercado de las Obligaciones Negociables, conforme con el artículo 12 de la sección IV del capítulo IV del título VI de las Normas de la CNV y demás normas vigentes. Dichas operaciones de estabilización de efectuarse, podrán ser interrumpidas en cualquier momento y únicamente podrán ser realizadas a través de los sistemas informáticos de negociación bajo segmentos que aseguren la prioridad precio tiempo y por interferencia de ofertas, garantizadas por el mercado y/o la cámara compensadora en su caso, y deberán ajustarse a las siguientes condiciones: (i) no podrán

extenderse más allá de los primeros 30 días corridos desde el primer día en el cual se haya iniciado la negociación de Obligaciones Negociables; (ii) las operaciones podrán ser realizadas por los Agentes Colocadores; (iii) sólo podrán realizarse operaciones de estabilización destinadas a evitar o moderar alteraciones bruscas en el precio al cual se negocien las Obligaciones Negociables comprendidas en la oferta pública inicial en cuestión por medio del sistema de formación de libro o por subasta o licitación pública; (iv) ninguna operación de estabilización que se realice en el período autorizado podrá efectuarse a precios superiores a aquellos a los que se haya negociado las Obligaciones Negociables en cuestión en los mercados autorizados, en operaciones entre partes no vinculadas con las actividades de organización, distribución y colocación; y (v) los mercados deberán individualizar como tales e informar al mercado las operaciones de estabilización, ya fuere en cada operación individual o al cierre diario de las operaciones.

Ni la entrega del Prospecto y/o de este Suplemento de Prospecto, en ninguna circunstancia, significará que la información contenida en el Prospecto y/o en este Suplemento de Prospecto es correcta en cualquier fecha posterior a la fecha del Prospecto y/o de este Suplemento de Prospecto, según corresponda.

Toda persona que suscriba las Obligaciones Negociables reconoce que se le ha brindado la oportunidad de solicitar a la Emisora, y de examinar, y ha recibido y examinado, toda la información adicional que consideró necesaria para verificar la exactitud de la información contenida en el presente, y/o para complementar tal información.

AVISO A LOS INVERSORES SOBRE NORMATIVA REFERENTE A LAVADO DE ACTIVOS

LA EMISORA Y/O LOS AGENTES COLOCADORES PODRÁN REQUERIR A QUIENES DESEEN SUSCRIBIR LAS OBLIGACIONES NEGOCIABLES, INFORMACIÓN RELACIONADA CON EL CUMPLIMIENTO DEL RÉGIMEN DE PREVENCIÓN DEL ENCUBRIMIENTO Y LAVADO DE ACTIVOS DE ORIGEN DELICTIVO CONFORME CON LO DISPUESTO POR LA LEY N°25.246 (MODIFICADA POSTERIORMENTE POR LEY N° 26.087, LEY N° 26.119, LEY N° 26.268, LEY N° 26.683, LA LEY N° 26.733, LA LEY N° 26.734, LA LEY N° 27.260, LA LEY N° 27.508, LA LEY N° 27.446, Y TAL COMO LA MISMA PUDIERA SER MODIFICADA Y/O COMPLEMENTADA EN EL FUTURO), EL DECRETO N°27/2018 O POR DISPOSICIONES, RESOLUCIONES O REQUERIMIENTOS DE LA UNIDAD DE INFORMACIÓN FINANCIERA ("**UIF**") (EN CONJUNTO, LA "**LEY DE PREVENCIÓN DE LAVADO DE ACTIVOS**"). LA SOCIEDAD Y LOS AGENTES COLOCADORES PODRÁN RECHAZAR LAS SUSCRIPCIONES CUANDO QUIEN DESEE SUSCRIBIR LAS OBLIGACIONES NEGOCIABLES NO PROPORCIONE, A SATISFACCIÓN DE LA COMPAÑÍA Y/O DE LOS AGENTES COLOCADORES, LA INFORMACIÓN Y DOCUMENTACIÓN SOLICITADA. PARA MAYOR INFORMACIÓN, VÉASE "*NOTIFICACIÓN A LOS INVERSORES SOBRE NORMATIVA REFERENTE A LAVADO DE ACTIVOS*" DEL PROSPECTO.

PARA UN ANÁLISIS MÁS EXHAUSTIVO DEL RÉGIMEN DE PREVENCIÓN DEL LAVADO DE ACTIVOS VIGENTE AL DÍA DE LA FECHA, SE SUGIERE A LOS INVERSORES CONSULTAR CON SUS ASESORES LEGALES Y DAR UNA LECTURA COMPLETA DEL CAPÍTULO XIII, TÍTULO XI, LIBRO SEGUNDO DEL CÓDIGO PENAL ARGENTINO, A CUYO EFECTO LOS INTERESADOS PODRÁN CONSULTAR EN EL SITIO WEB DEL MINISTERIO DE ECONOMÍA DE LA NACIÓN O EN WWW.ARGENTINA.GOB.AR/ECONOMIA. ASIMISMO, LOS INVERSORES PODRÁN CONSULTAR LOS SITIOS WEB DEL BCRA (WWW.BCRA.GOV.AR), LA UIF (WWW.ARGENTINA.GOB.AR/UIF) Y LA CNV (WWW.ARGENTINA.GOB.AR/CNV).

EL PRESENTE AVISO A LOS INVERSORES CONSTA DE UNA MERA REFERENCIA A LA NORMATIVA VIGENTE SOBRE LA PREVENCIÓN DEL LAVADO DE ACTIVOS. EN LA SECCIÓN "*NOTIFICACIÓN A LOS INVERSORES SOBRE NORMATIVA REFERENTE A LAVADO DE ACTIVOS*" DEL PROSPECTO SE ENCUENTRA UN BREVE RESUMEN DE LA MISMA, A MEROS FINES INFORMATIVOS. A PESAR DE ESE RESUMEN, SE ACLARA QUE RESULTA DE APLICACIÓN A LA EMISORA LA TOTALIDAD DE LA NORMATIVA DE PREVENCIÓN DEL LAVADO DE ACTIVOS Y FINANCIAMINETO DEL TERRORISMO.

CARGA TRIBUTARIA

PARA OBTENER INFORMACIÓN RELATIVA A LA NORMATIVA VIGENTE EN MATERIA DE CARGA TRIBUTARIA, VÉASE LA SECCIÓN "*INFORMACIÓN ADICIONAL – CARGA TRIBUTARIA*" DEL PROSPECTO Y DEL PRESENTE SUPLEMENTO.

II. INFORMACIÓN RELEVANTE

Aprobaciones Societarias

La emisión y los términos y condiciones de las Obligaciones Negociables fueron aprobados por el Directorio de GST mediante acta N° 347 de fecha 24 de septiembre de 2024 y los términos y condiciones definitivos por acta de subdelegado de fecha 26 de septiembre de 2024, conforme con las facultades delegadas en virtud de la mencionada asamblea de accionistas de la Sociedad.

Ciertos Términos Definidos

A los fines de este Suplemento de Prospecto, la Emisora utiliza los términos "**GST**", el "**Emisor**", la "**Compañía**", la "**Sociedad**" o la "**Entidad**" indistintamente para referirse a Grupo ST S.A. El término "**Gobierno Argentino**" se refiere al Gobierno de la Nación Argentina, el término "**Banco Central**" o "**BCRA**" se refiere al Banco Central de la República Argentina, los términos "**Dólares**", "**USD**" y "**US$**" se refiere a la moneda de curso legal en los Estados Unidos de América, los términos "**pesos**" "**Pesos**" y "**$**" se refieren a la moneda de curso legal en la Argentina.

Redondeo

Diversos montos y porcentajes incluidos en el presente Suplemento han sido redondeados y, en consecuencia, su sumatoria puede no coincidir debido a dicha circunstancia.

Declaraciones Sobre el Futuro

En el presente Suplemento pueden existir declaraciones sobre el futuro. Tales declaraciones sobre el futuro se basan principalmente en opiniones, expectativas y/o proyecciones actuales de la Sociedad respecto de eventos y/o tendencias que afectan o pueden afectar la situación patrimonial, económica, financiera y/o de otro tipo, los resultados, las operaciones y/o los negocios de la Sociedad. Sin perjuicio que la Sociedad considera que tales declaraciones sobre el futuro son razonables, las mismas igualmente están sujetas a riesgos e incertidumbres y han sido efectuadas solamente sobre la base de información disponible para la Sociedad a la fecha del presente. En virtud de ello, los resultados reales podrían ser significativamente distintos de los detallados en tales declaraciones sobre el futuro.

La situación y los resultados pasados de la Sociedad no son, necesariamente, una indicación de la situación y los resultados futuros de la Sociedad, y no puede asegurarse que la Sociedad tendrá en el futuro una situación y unos resultados similares a los que tuvo en el pasado.

III. TÉRMINOS Y CONDICIONES DE LAS OBLIGACIONES NEGOCIABLES

Lo descripto bajo este título constituyen los términos y condiciones correspondientes a las Obligaciones Negociables ofrecidas a través de este Suplemento de Prospecto y los mismos deberán ser leídos junto a la sección "*De la Oferta y la Negociación - Términos y Condiciones de las Obligaciones Negociables*" del Prospecto.

Términos y condiciones de las Obligaciones Negociables

Emisor:	Grupo ST S.A.
Descripción:	Obligaciones negociables simples, no convertibles en acciones, no subordinadas, con garantía común de la Emisora y sin garantía de terceros.
Clase:	13.
Moneda de Denominación:	Las Obligaciones Negociables estarán denominadas en Dólares
Moneda de Suscripción e integración:	Las Obligaciones Negociables serán suscriptas e integradas en efectivo a su valor nominal en Dólares en Argentina.
Moneda de Pago:	Las Obligaciones Negociables serán pagaderas en Dólares.

Conforme lo establecido en el Artículo 4° de la Ley de Obligaciones Negociables, cualquier pago en virtud de las Obligaciones Negociables será realizado única y exclusivamente en Dólares, no teniendo efecto cancelatorio ningún pago realizado en cualquier otra moneda que no fuera Dólares, siendo de estricta aplicación lo establecido en el artículo 765 del Código Civil y Comercial de la Nación ("**CCCN**"), conforme fuera modificado por el Decreto de Necesidad y Urgencia N° 70/2023 (publicado en el Boletín Oficial el 21 de diciembre de 2023) (el "**DNU 70/23**").

En caso de que recobre vigencia el artículo 765 del CCCN conforme la redacción previa al dictado del DNU 70/23, la Emisora renuncia a liberarse de sus obligaciones de pago dando el equivalente en moneda de curso legal, no teniendo efecto cancelatorio ningún pago realizado en cualquier otra moneda que no fuera Dólares. Asimismo, la Emisora renuncia a oponer los argumentos de la teoría de la imprevisión, lesión subjetiva, caso fortuito, fuerza mayor, acto del príncipe, abuso del derecho, abuso de posición dominante, frustración de la finalidad, principios de equidad, esfuerzo compartido o cualquier otro derecho, y/o cualquier otra doctrina figura o instituto, creado o a crearse en el futuro, legal, jurisprudencial o doctrinariamente, o cualquier otra similar que en base a presuntas e imprevisibles alteraciones en los mercados (o de cualquier otro tipo) persiga el propósito de alterar el compromiso de la Emisora en relación con lo previsto en el presente Suplemento.

Sin perjuicio de ello, si en cualquier fecha de pago de intereses y/o de capital con respecto a las Obligaciones Negociables la Sociedad no tuviera acceso a Dólares como resultado de una restricción o prohibición legal impuesta en Argentina, la Sociedad a su sola opción obtendrá dichos Dólares ya sea mediante (i) la entrega de cualquier título público denominado en Dólares por un monto y valor nominal cuyo precio de realización de venta sea equivalente, neto de impuestos, gastos y comisiones que puedan ser de

O.N. GRUPO ST S.A. - Clase 13

aplicación en relación con la venta de dichos títulos, a una suma de Dólares igual al monto en Dólares adeudado en concepto de pago de intereses y/o de amortización bajo las Obligaciones Negociables; o (ii) cualquier otra forma lícita para la adquisición de Dólares.

Denominación Mínima y Unidad Mínima de Negociación: Las Obligaciones Negociables se emitirán en denominaciones mínimas de US$1 (Dólares uno) y en múltiplos enteros de US$1 (Dólares uno) por encima de esa suma. La Unidad Mínima de Negociación será de US$1 (Dólares uno) y en múltiplos enteros de US$1 (Dólares uno) por encima de esa suma.

Monto Mínimo de Suscripción: US$100 (Dólares cien) y múltiplos de US$1 (Dólares uno) por encima de dicho monto.

Monto Máximo de Emisión: Se emitirán Obligaciones Negociables por un valor nominal de hasta US$5.000.000 (Dólares cinco millones), ampliable por hasta US$10.000.000 (Dólares diez millones). El valor nominal de las Obligaciones Negociables Clase 13 a ser efectivamente emitido será informado oportunamente en el Aviso de Resultados.

Precio de Emisión: 100% del valor nominal.

Fecha de Emisión y Liquidación: La Fecha de Emisión y Liquidación será dentro de los dos (2) Días Hábiles de finalizado el Periodo de Subasta Pública, la cual será informada en el Aviso de Resultados, de acuerdo con lo previsto en la Sección titulada "*Plan de Distribución de las Obligaciones Negociables*" del presente Suplemento ("**Fecha de Emisión y Liquidación**").

Tan pronto como sea posible luego de finalizado el Período de Licitación Pública (conforme dicho término se define más adelante), la Emisora a su solo criterio podrá resolver que la colocación se realice en forma parcial y, conforme a ello, emitir Obligaciones Negociables por un monto menor del máximo autorizado o decidir declarar desierta la colocación en forma total de las Obligaciones Negociables, basándose en las condiciones de mercado vigentes, quedando sin efecto alguno la totalidad de las Ofertas recibidas durante el Período de Licitación Pública. Esta circunstancia no otorgará a los inversores derecho a compensación ni indemnización alguna y dejará sin efecto la obligación de integrar las Obligaciones Negociables adjudicadas. Para mayor información, ver la sección "*Plan de Distribución de las Obligaciones Negociables*" del presente Suplemento.

Fecha de Vencimiento: En la fecha en que se cumplan los 9 (nueve) meses contados desde la Fecha de Emisión y Liquidación o el Día Hábil inmediato posterior si aquella fecha no fuese un Día Hábil ("**Fecha de Vencimiento**").

Base para el cómputo de los días: Para el cálculo de los intereses se considerará la cantidad real de días transcurridos en un año de 365 días (cantidad real de días transcurridos /365).

Día Hábil: Se considerará "**Día Hábil**" cualquier día que no sea sábado, domingo o cualquier otro día en el cual los bancos comerciales en la Ciudad Autónoma

O.N. GRUPO ST S.A. - Clase 13

de Buenos Aires estuvieran autorizados o requeridos por las normas vigentes a cerrar o que, de otra forma, no estuvieran abiertos para operar.

Forma: Las Obligaciones Negociables estarán representadas en un certificado global permanente, a ser depositado en Caja de Valores S.A. ("**CVSA**") de acuerdo a lo establecido por la Ley N° 24.587 de Nominatividad de los Títulos Valores Privados. Los tenedores renuncian al derecho a exigir la entrega de láminas individuales. Las transferencias se realizarán dentro del sistema de depósito colectivo, conforme a la Ley N° 20.643 y sus posteriores modificaciones, encontrándose habilitada CVSA para cobrar los aranceles de los depositantes, que estos podrán trasladar a los tenedores. Cualquier tenedor podrá elegir mantener una participación en las Obligaciones Negociables mediante depósito en cuentas de Euroclear Bank y/o Clearstream Banking a través de CVSA.

Rango: Las Obligaciones Negociables constituirán un endeudamiento directo, incondicional, no subordinado, no privilegiado y no garantizado de la Emisora.

Destino de los Fondos: La Emisora utilizará la totalidad del producido neto proveniente de la colocación de las Obligaciones Negociables, de acuerdo con lo establecido bajo la sección *"Destino de los Fondos"* de este Suplemento.

Organizador: Banco de Servicios y Transacciones S.A.

Agentes Colocadores: Banco de Servicios y Transacciones S.A., Banco Santander Argentina S.A., Banco Supervielle S.A., Invertironline S.A.U., Cocos Capital S.A. y Balanz Capital Valores S.A.U.(los "**Agentes Colocadores**").

Agente de Liquidación: Banco de Servicios y Transacciones S.A. a través de MAEClear.

Agente de Calculo: Grupo ST S.A.

Forma de Colocación: La colocación primaria de las Obligaciones Negociables se realizará de conformidad con lo establecido en los artículos 8 y 11 del Capítulo IV, Título VI de las Normas de la CNV. Las Obligaciones Negociables serán colocadas a través de un proceso licitatorio o subasta abierto, conforme los parámetros y condiciones que se detallan en "*Plan de Distribución de las Obligaciones Negociables"* en el presente Suplemento.

Montos Adicionales: En ciertos casos, la Emisora estará obligada a pagar ciertos montos adicionales en caso que sea necesario efectuar ciertas deducciones y/o retenciones respecto de los pagos bajo las Obligaciones Negociables. Para obtener mayor información, ver "*De la Oferta y la Negociación - Términos y Condiciones de las Obligaciones Negociables – Montos Adicionales*" del Prospecto.

Compromisos: La Emisora se obliga respecto de los tenedores de las Obligaciones Negociables, a cumplir los compromisos que se detallan bajo la sección "*Compromisos"* incluida más abajo.

Supuestos de Incumplimiento: Son los que se detallan en la sección *"Eventos de Incumplimiento"* incluida más abajo.

O.N. GRUPO ST S.A. - Clase 13

Rescate por cuestiones impositivas:

La Emisora podrá rescatar las Obligaciones Negociables en su totalidad, pero no parcialmente, exclusivamente en caso que tuvieran lugar ciertos cambios impositivos que generen en la Entidad la obligación de pagar ciertos montos adicionales bajo las Obligaciones Negociables. Ver "*De la Oferta y la Negociación - Términos y Condiciones de las Obligaciones Negociables - Rescate por razones impositivas*" del Prospecto.

Recompra:

La Emisora podrá, en cualquier momento, comprar Obligaciones Negociables mediante la compra en el mercado abierto o a través de acuerdos privados, a cualquier precio, y podrá revenderlas en cualquier momento a su solo criterio. Para determinar mayorías, si los tenedores representativos del capital requerido de las Obligaciones Negociables en circulación han formulado, o no, una solicitud, demanda, autorización, instrucción, notificación, consentimiento o dispensa en los términos del Prospecto y de este Suplemento, las Obligaciones Negociables que mantenga la Emisora no se computarán y se considerarán fuera de circulación.

Asambleas de Obligacionistas:

En las asambleas extraordinarias, las decisiones en relación a toda modificación de términos esenciales de la emisión se tomarán por el voto afirmativo de los tenedores que representen la mayoría absoluta del valor nominal en circulación de las Obligaciones Negociables.

Las modificaciones a las que se refiere el párrafo precedente incluye, sin carácter limitativo, a las siguientes: (i) cambio del vencimiento declarado del capital o de una cuota de intereses de las Obligaciones Negociables; (ii) reducción del monto de capital o de la tasa de interés pagaderos respecto de las Obligaciones Negociables; (iii) cambio del lugar o moneda de pago de capital o intereses sobre las Obligaciones Negociables, (iv) reducción del porcentaje del valor nominal de las Obligaciones Negociables de dicha Clase y/o Serie en circulación necesario para modificar o enmendar las Obligaciones Negociables o para prestar su consentimiento a una renuncia bajo las Obligaciones Negociables, o reducir los requisitos para votar o constituir quórum descriptos anteriormente; o (v) modificación de los requisitos anteriores o reducción del porcentaje del monto de capital de las Obligaciones Negociables en circulación necesario para dispensar un incumplimiento o Evento de Incumplimiento anterior.

Alternativamente a la celebración de una asamblea del modo enunciado en el Prospecto y en el presente Suplemento, cualquier asunto que competa a la asamblea de obligacionistas en cuestión (incluyendo sin limitación para efectuar, otorgar y/o tomar una solicitud, demanda, autorización, directiva, notificación, consentimiento, dispensa, renuncia y/o cualquier otra acción que deba ser efectuada, otorgada y/o tomada por la asamblea de tenedores), podrá ser aprobado de cualquier otro medio confiable que garantice a los tenedores de Obligaciones Negociables acceso a información y que les permita votar, de conformidad con el artículo 14 de la Ley de Obligaciones Negociables (conforme fuera modificada por el Artículo 151 de la Ley N° 27.440 de Financiamiento Productivo) y cualquier otra reglamentación aplicable (incluyendo, sin limitación, en caso de estar disponible, mediante un mecanismo de votación electrónico y/o de

O.N. GRUPO ST S.A. - Clase 13

cualquier otro tipo a través del mercado o del sistema de depósito colectivo en el que estén depositadas las Obligaciones Negociables de la Clase en cuestión). No es necesario que los tenedores de las Obligaciones Negociables aprueben la forma específica de una modificación, complemento o dispensa propuesta, siendo suficiente el consentimiento aprobando el contenido de las mismas (el cual podrá ser exteriorizado por cualquier método fehaciente que se determine, pudiente este ser expreso o tácito (en cuyo caso, que requiera una exteriorización de la voluntad del tenedor y siempre de conformidad con el artículo 264 del CCCN, como por ejemplo, sin limitación, la transferencia de sus Obligaciones Negociables a una cuenta receptora en CVSA)).

Para todo lo que no haya sido especificado de forma contraria en el presente Suplemento, resultará de aplicación lo determinado en *"Asambleas de Obligacionistas"* del Prospecto.

Ley Aplicable: Argentina.

Jurisdicción: Toda controversia que se suscite entre la Emisora y los tenedores de las Obligaciones Negociables en relación con las Obligaciones Negociables se resolverá definitivamente por el Tribunal de Arbitraje General de la BCBA, o el que se cree en el futuro en la BCBA, en virtud de la delegación de facultades otorgadas por BYMA a la BCBA en materia de constitución de tribunales arbitrales, de conformidad con lo dispuesto en la Resolución 18.629 de la CNV. No obstante lo anterior, de conformidad con el Artículo 46 de la Ley de Mercado de Capitales, los inversores tendrán el derecho de optar por acudir a los tribunales judiciales competentes. Asimismo, en los casos en que las normas vigentes establezcan la acumulación de acciones entabladas con idéntica finalidad ante un solo tribunal, la acumulación se efectuará ante el tribunal judicial competente.

Acción Ejecutiva: En virtud del artículo 29 de la Ley de Obligaciones Negociables, en caso de incumplimiento por parte de la Emisora en el pago de cualquier monto adeudado bajo las Obligaciones Negociables, los tenedores de las mismas tendrán derecho a iniciar acciones ejecutivas para recobrar el pago de dicho monto.

En virtud del régimen de depósito colectivo establecido de conformidad con los términos de la Ley N° 24.587, CVSA podrá expedir certificados de tenencia a favor de los titulares registrales en cuestión a solicitud de estos y estos podrán iniciar con tales certificados las acciones ejecutivas mencionadas.

O.N. GRUPO ST S.A. - Clase 13

Pagos:

Todos los pagos serán efectuados por la Emisora mediante transferencia de los importes correspondientes a la CVSA para su acreditación en las respectivas cuentas de los tenedores con derecho a cobro.

Si el correspondiente día de pago de capital, intereses, montos adicionales y/o cualquier otro monto adeudado no fuera un Día Hábil, el pago será efectuado el Día Hábil inmediatamente posterior. Cualquier pago de capital, intereses, montos adicionales y/o cualquier otro monto adeudado efectuado en ese Día Hábil inmediatamente posterior tendrá la misma validez que si hubiera sido efectuado en la fecha en la cual vencía el pago de capital, intereses, montos adicionales y/o cualquier otro monto adeudado en cuestión, devengándose intereses durante el período comprendido entre tal fecha y el Día Hábil inmediato posterior.

La Emisora será la encargada de realizar todos los cálculos y determinar las sumas que se deberán pagar en cada caso, incluyendo las sumas que corresponda pagar en cada una de las Fechas de Pago de Intereses (conforme este término se define más adelante), las fechas de rescate y las fechas en las que se subsane cualquier incumplimiento.

La Emisora tendrá a su cargo informar a los tenedores de Obligaciones Negociables mediante la publicación en el sitio web de la CNV (https://www.argentina.gob.ar/cnv), en el ítem "*Información Financiera*", en el Boletín Diario de la BCBA, en virtud del ejercicio de la facultad delegada por BYMA a la BCBA conforme lo dispuesto por la Resolución N° 18.629 de la CNV, en el Boletín Diario del MAE y en el sitio web de la Emisora, de un aviso de pago de servicios, los importes a ser abonados bajo las Obligaciones Negociables en cada fecha en que corresponda realizar un pago bajo éstas, discriminando los conceptos. El aviso de pago de servicios se publicará con al menos cinco (5) Días Hábiles de anticipación a la fecha prevista para el pago en cuestión.

Amortización:

El capital de las Obligaciones Negociables será amortizado en un único pago a ser realizado en la Fecha de Vencimiento.

Tasa de Interés:

Las Obligaciones Negociables devengarán intereses a una tasa de interés fija nominal anual equivalente a la Tasa Aplicable (según se define más adelante) desde la Fecha de Emisión y Liquidación (inclusive) hasta la Fecha de Vencimiento (exclusive) que será informada oportunamente mediante el Aviso de Resultados.

Por "**Tasa Aplicable**" se entiende a la tasa fija nominal anual, expresada como porcentaje nominal anual truncado a dos decimales, que surgirá del proceso licitatorio descripto que se determinará una vez finalizado el Período de Subasta, conforme al procedimiento que se establece en la sección "*Plan de Distribución*" del presente Suplemento y que será informada a los inversores mediante el Aviso de Resultados.

SE ACLARA A LOS INVERSORES QUE EN VIRTUD DEL PROCESO LICITATORIO LA TASA APLICABLE DE LAS OBLIGACIONES NEGOCIABLES CLASE 13

O.N. GRUPO ST S.A. - Clase 13

PODRÍA SER IGUAL A 0,00%, EN CUYO CASO DICHAS CLASES NO DEVENGARÁN NI PAGARÁN INTERÉS ALGUNO.

Fechas de Pago de Intereses: Los intereses se pagarán trimestralmente en forma vencida, de acuerdo a lo que se informe en el Aviso de Suscripción, a partir de la Fecha de Emisión y Liquidación (las "**Fechas de Pago de Intereses**", y cada una, una "**Fecha de Pago de Intereses**"). En caso que alguna de las Fechas de Pago de Intereses no sea un Día Hábil, será de aplicación lo previsto en la sección "*—De la Oferta y la Negociación—Descripción de las Obligaciones Negociables—Pago de Capital e Intereses*" del presente.

Período de Devengamiento de Intereses: Serán aquellos períodos sucesivos que podrán ser iguales o de distinta duración, que comenzarán en la Fecha de Emisión y Liquidación de las Obligaciones Negociables (inclusive), respecto del primer período de devengamiento de intereses, y en cada Fecha de Pago de Intereses (inclusive), respecto de los demás períodos de devengamiento de intereses, y que finalizarán en la Fecha de Pago de Intereses inmediatamente siguiente (exclusive), salvo respecto del último período de devengamiento de intereses de las Obligaciones Negociables, que finalizará en la Fecha de Vencimiento (exclusive) (cada uno, un "**Período de Devengamiento de Intereses**").

Tramo Competitivo y Tramo No Competitivo: La oferta constará de un Tramo Competitivo y de un Tramo No Competitivo. Véase la sección "*Plan de Distribución – Tramo Competitivo y Tramo No Competitivo*" del presente Suplemento.

Obligaciones Negociables Adicionales: La Emisora podrá, periódicamente, sujeto a la autorización de la CNV (excepto por lo previsto en el artículo 41, sección V, capítulo V, título II de las Normas de la CNV), y sin el consentimiento de los respectivos tenedores de las Obligaciones Negociables, crear y emitir Obligaciones Negociables adicionales con los mismos términos y condiciones que los de las Obligaciones Negociables o que sean iguales en todos sus aspectos significativos, con excepción de la fecha de emisión, fechas de inicio del período de intereses (según sea el caso) y/o precios de emisión, de forma tal que puedan consolidarse y formar una única clase con las Obligaciones Negociables en circulación.

Listado y Negociación: Se solicitará el listado de las Obligaciones Negociables en BYMA, a través de la BCBA, en virtud del ejercicio de la facultad delegada por BYMA a la BCBA, conforme lo dispuesto por la Resolución N° 18.629 de la CNV, y su negociación en el MAE.

Calificación de Riesgo: El Programa no cuenta con calificación de riesgo. Las Obligaciones Negociables contarán con una calificación de riesgo que otorgarán Moody´s y FIX y que será informada en un aviso complementario al presente Suplemento.

IV. DE LA OFERTA Y LA NEGOCIACIÓN

Descripción de las Obligaciones Negociables

A continuación, se detallan los términos y condiciones de las Obligaciones Negociables Clase 13. Esta descripción complementa, y deberá ser leída junto con, los términos y condiciones de las obligaciones negociables establecidos en el Prospecto y en la sección "*Oferta de los Valores Negociables*" del presente Suplemento.

General

Las Obligaciones Negociables Clase 13 serán obligaciones negociables simples, no convertibles en acciones, denominadas en Dólares, a ser integradas, suscriptas y pagaderas en Dólares en Argentina, por un valor nominal de hasta US$5.000.000 (Dólares cinco millones) ampliable por hasta US$10.000.000 (Dólares diez millones), con vencimiento a los 9 (nueve) meses contados desde la Fecha de Emisión y Liquidación; y con una denominación mínima de US$1 (Dólares uno) y en múltiplos enteros de US$1 (Dólares uno) por encima de esa suma.

Las Obligaciones Negociables Clase 13 devengarán intereses a una tasa de interés fija, conforme se detalla en el apartado *"– Pago de Capital e Intereses".*

El monto final de las Obligaciones Negociables Clase 13 a ser emitido será informado en el Aviso de Resultados, que se publicará el mismo día en que finalice el Período de Subasta en la Página Web de la CNV, en la página web de la Compañía, en la página web del MAE, y en el Boletín Diario de la BCBA.

Suscripción e integración

Las sumas correspondientes a las Obligaciones Negociables deberán ser suscriptas e integradas por los Oferentes en efectivo en Dólares, en Argentina.

Todas las Órdenes de Compra (según se las define más adelante) recibirán trato igualitario.

Plazos y Formas de Amortización

El capital de las Obligaciones Negociables será amortizado en un único pago en la Fecha de Vencimiento.

Pago de Capital e Intereses

Las Obligaciones Negociables devengarán intereses a una tasa de interés fija desde la Fecha de Emisión y Liquidación (inclusive) hasta la Fecha de Vencimiento (exclusive) (la "**Tasa de Interés**"), la que será informada en el Aviso de Resultados. Los intereses a ser pagados en cada una de las Fechas de Pago de Intereses serán calculados por la Emisora.

Las Obligaciones Negociables devengarán intereses, que se pagarán en forma vencida, trimestralmente, de acuerdo a lo que se informe en el Aviso de Suscripción, por períodos sucesivos que comenzarán en la Fecha de Emisión y Liquidación de las Obligaciones Negociables (inclusive) respecto del primer Período de Devengamiento de Intereses, y en cada Fecha de Pago de Intereses (inclusive), respecto de los demás Períodos de Devengamiento de Intereses, y que finalizarán en la Fecha de Pago de Intereses inmediatamente siguiente (exclusive), salvo respecto del último Período de Devengamiento de Intereses que finalizará en la Fecha de Vencimiento (exclusive). Los intereses serán pagaderos en las fechas que se

O.N. GRUPO ST S.A. - Clase 13

indiquen en el Aviso de Suscripción en Dólares, por período vencido desde la Fecha de Emisión y Liquidación.

Los intereses (y el capital, prima y Montos Adicionales, si hubiera), serán pagaderos a la persona a cuyo nombre se encuentre registrada cada una de las Obligaciones Negociables.

Los intereses sobre las Obligaciones Negociables se calcularán en base a un año de trescientos sesenta y cinco (365) días corridos.

Si el correspondiente día de pago de capital, intereses, montos adicionales y/o cualquier otro monto adeudado no fuera un Día Hábil, el pago será efectuado el Día Hábil inmediatamente posterior. Cualquier pago de capital, intereses, montos adicionales y/o cualquier otro monto adeudado efectuado en ese Día Hábil inmediatamente posterior tendrá la misma validez que si hubiera sido efectuado en la fecha en la cual vencía el pago de capital, intereses, montos adicionales y/o cualquier otro monto adeudado en cuestión, devengándose intereses durante el período comprendido entre tal fecha y el Día Hábil inmediato posterior.

Montos Adicionales

En ciertos casos, la Emisora estará obligada a pagar ciertos montos adicionales en caso que sea necesario efectuar ciertas deducciones y/o retenciones respecto de los pagos bajo las Obligaciones Negociables. Para obtener mayor información, ver "*De la Oferta y la Negociación - Términos y Condiciones de las Obligaciones Negociables – Montos Adicionales*" del Prospecto.

Forma

Las Obligaciones Negociables estarán representadas en un certificado global permanente, a ser depositado en CVSA de acuerdo a lo establecido por la Ley N° 24.587 de Nominatividad de los Títulos Valores Privados. Los tenedores renuncian al derecho a exigir la entrega de láminas individuales. Las transferencias se realizarán dentro del sistema de depósito colectivo, conforme a la Ley N° 20.643 y sus posteriores modificaciones, encontrándose habilitada CVSA para cobrar los aranceles de los depositantes, que estos podrán trasladar a los tenedores. Cualquier tenedor podrá elegir mantener una participación en las Obligaciones Negociables mediante depósito en cuentas de Euroclear Bank y/o Clearstream Banking a través de CVSA.

Se considerará "tenedor" de Obligaciones Negociables a aquel que, en la correspondiente fecha de determinación, figura como tal en el registro que a tal fin lleve el agente de registro, CVSA.

Reemplazo

En caso de deterioro, extravío y/o sustracción de cualquier título global o título definitivo, el procedimiento se ajustará a lo establecido en el Libro Tercero, Sección 4°, artículos 1.852 y concordantes del CCCN.

Los títulos emitidos en virtud de cualquier reemplazo de títulos serán obligaciones válidas de la Emisora y evidenciarán la misma deuda y tendrán derecho a los mismos beneficios que los títulos reemplazados. En todos los casos, los nuevos títulos serán entregados en las oficinas de la Emisora. Los gastos y costos derivados de la realización de cualquier reemplazo de Obligaciones Negociables, incluyendo el pago de las sumas suficientes para cubrir cualquier impuesto, tasa, contribución y/u otra carga gubernamental

presente o futura de cualquier naturaleza, serán soportados por el titular registral que solicite el reemplazo en cuestión.

Pagos

Los pagos de capital, intereses, montos adicionales y/o cualquier otro monto adeudado serán efectuados en Dólares mediante transferencia de los importes correspondientes a la Caja de Valores de acuerdo con los procedimientos aplicables de CVSA.

Compromisos

La Emisora se obliga a cumplir los siguientes compromisos en tanto existan Obligaciones Negociables en circulación:

Compromisos de Hacer

Estados Contables, Libros, Cuentas y Registros

La Emisora preparará sus estados contables de acuerdo con los principios de contabilidad generalmente aceptados según fueran aplicados en la Argentina, las normas contables vigentes y las demás normas aplicables (incluyendo, sin limitación, las Normas de la CNV), y los mismos serán dados a conocer entre el público inversor a través de los medios previstos por las normas vigentes. Asimismo, la Sociedad llevará libros, cuentas y registros de acuerdo con los principios de contabilidad generalmente aceptados según fueran aplicados en la Argentina, las normas contables vigentes y las demás normas aplicables (incluyendo, sin limitación, las Normas de la CNV).

Personería Jurídica

La Emisora deberá mantener vigente su personería jurídica.

Mantenimiento de Oficinas

En tanto existan Obligaciones Negociables en circulación, la Emisora mantendrá una oficina en la Ciudad Autónoma de Buenos Aires donde se le podrán enviar, en su caso, notificaciones e intimaciones en relación con las Obligaciones Negociables. A la fecha de este Suplemento de Prospecto, la oficina de la Emisora se encuentra detallada en la contratapa de este documento. En caso de modificarse esta dirección, esta situación se informará por medio de un hecho relevante a ser publicado en la Página Web de la CNV.

Notificación de Incumplimiento

La Emisora notificará inmediatamente a los tenedores de Obligaciones Negociables en circulación, a través de un aviso en el Boletín Diario de la BCBA, la ocurrencia de cualquier Evento de Incumplimiento (según dicho término se define más adelante), salvo que el mismo sea remediado y/o dispensado. Dicha notificación especificará el Evento de Incumplimiento y las medidas que GST se proponga adoptar en relación con el mismo.

Listado y Negociación

La Emisora realizará sus mejores esfuerzos para obtener y mantener las autorizaciones para el listado y la negociación de las Obligaciones Negociables en los mercados indicados en la sección *"Listado y Negociación"* detallados más arriba, y para cumplir con los requisitos establecidos por los mercados autorizados.

Cumplimiento de Normas y Otros Acuerdos

La Entidad cumplirá con todas las normas vigentes que le sean aplicables y con todas las obligaciones asumidas bajo cualquier acuerdo del cual sea parte, salvo cuando el incumplimiento de dichas normas o acuerdos no tuviera un efecto significativo adverso en la situación financiera, los resultados, las operaciones o los negocios de la Emisora.

Transacciones con Partes Relacionadas

La Sociedad realizará y celebrará cualquier transacción y/o serie de transacciones que califiquen como actos o contratos con partes relacionadas bajo la Ley de Mercado de Capitales y las demás normas vigentes en cumplimiento de los requisitos establecidos por dicha ley y/o por las demás normas vigentes.

Eventos de Incumplimiento

Los siguientes eventos constituirán, cada uno de ellos, un "**Evento de Incumplimiento**":

(i) incumplimiento por parte de la Emisora en el pago a su vencimiento de cualquier monto de capital adeudado bajo las Obligaciones Negociables (incluyendo montos adicionales), y dicho incumplimiento subsista durante un período de 10 (diez) Días Hábiles;
(ii) incumplimiento por parte de la Emisora en el pago a su vencimiento de cualquier monto de intereses y/o cualquier otro monto adeudado, que no sea capital, bajo las Obligaciones Negociables (incluyendo montos adicionales), y dicho incumplimiento subsista durante un período de 10 (diez) Días Hábiles;
(iii) incumplimiento por parte de la Emisora de cualquier obligación bajo las Obligaciones Negociables (distinta de las referidas en los incisos (i) y/o (ii) anteriores) y dicho incumplimiento subsista durante un período de 30 (treinta) días contados a partir de la fecha en la cual la Entidad haya recibido de cualquier tenedor una notificación, por escrito y en forma fehaciente, en la que se especifique dicho incumplimiento y se solicite su subsanación;
(iv) se dictaren una o más decisiones judiciales finales e irrecurribles, o se librare una orden u órdenes para el pago de dinero, en conjunto, decididas por uno o más tribunales judiciales, tribunales administrativos o cualquier otro órgano con competencia jurisdiccional respecto de la Emisora, y tales decisiones jurisdiccionales u órdenes no se pagaren, anularen, o revocaren dentro de un período de 60 (sesenta) días contados desde su notificación a la Entidad, siempre que afectare bienes y/o ingresos por un valor igual o superior a US$20.000.000 (Dólares veinte millones);
(v) incumplimiento por parte de la Emisora de cualquier pago dispuesto por una sentencia firme dictada por un tribunal competente y pasada en autoridad de cosa juzgada, siempre que el importe a pagar dispuesto por dicha sentencia sea igual o superior a US$ 20.000.000 (Dólares veinte millones) o su equivalente en otras monedas y hayan transcurrido 30 (treinta) días desde la fecha de pago dispuesta por la respectiva sentencia;
(vi) la Entidad (a) es declarada en concurso preventivo o en quiebra por una sentencia firme dictada por un tribunal competente, y/o la Entidad se declara en cesación de pagos; (b) pide su propio concurso

preventivo o quiebra conforme con las normas vigentes; (c) propone y/o celebra una cesión general y/o un acuerdo general con o para beneficio de sus acreedores con respecto a la totalidad o a una parte sustancial de sus deudas (incluyendo, sin limitación, un acuerdo preventivo extrajudicial); y/o (d) consiente la designación de un administrador y/o interventor de la Entidad, respecto de la totalidad o de una parte sustancial de los bienes y/o ingresos de la Entidad;

(vii) la Entidad interrumpe el desarrollo de la totalidad o de una parte sustancial de sus actividades u operaciones, excepto con el fin de llevar a cabo una fusión o de realizar tareas de mantenimiento o reparación de los bienes con los que desarrolla sus operaciones;

(viii) sea ilícito el cumplimiento por parte de la Emisora de cualquier obligación asumida en relación con las Obligaciones Negociables, y/o cualquiera de dichas obligaciones dejara de ser válida, obligatoria y ejecutable; y/o

(ix) los accionistas y/o directores de la Emisora dispongan su disolución y/o liquidación, excepto con el fin de llevar a cabo una fusión.

Si se produce y subsiste uno más Eventos de Incumplimiento los tenedores de Obligaciones Negociables que representen como mínimo el 25% del monto de capital total de las Obligaciones Negociables en circulación podrán, mediante notificación escrita a la Emisora, declarar la caducidad de los plazos para el pago de capital, intereses, montos adicionales y/o cualquier otro monto adeudado bajo las Obligaciones Negociables, deviniendo la totalidad de tales montos exigibles y pagaderos en forma inmediata. En caso que se hubiera producido la caducidad de los plazos para el pago de capital, intereses, montos adicionales y/o cualquier otro monto adeudado bajo las Obligaciones Negociables, los tenedores de Obligaciones Negociables en circulación que representen como mínimo el 51% del monto de capital total de las Obligaciones Negociables en circulación podrán, mediante notificación escrita a la Entidad, dejar sin efecto la caducidad de los plazos para el pago de capital, intereses, montos adicionales y/o cualquier otro monto adeudado bajo las Obligaciones Negociables, siempre y cuando la totalidad de los Eventos de Incumplimiento hubieran sido subsanados y/o dispensados. Las Obligaciones Negociables que hayan sido rescatadas y/o adquiridas por la Emisora, y/o hayan sido adquiridas por cualquier parte relacionada de la Emisora, mientras se mantengan en cartera por parte de la Emisora y/o tal parte relacionada, no serán consideradas en circulación a los efectos de calcular los porcentajes contemplados en este párrafo.

Las disposiciones anteriores se aplicarán sin perjuicio de los derechos de cada tenedor individual de Obligaciones Negociables de iniciar una acción contra la Emisora por el pago de capital, intereses, montos adicionales y/o cualquier otro monto vencido e impago bajo las Obligaciones Negociables.

Notificaciones

Todas las notificaciones a los tenedores de Obligaciones Negociables se considerarán debidamente efectuadas si se publican por un día en el Boletín Diario de la BCBA y si se ingresan en la Página Web de la CNV en el ítem "*Información Financiera*". Las notificaciones se considerarán efectuadas el día en que se realizó dicha publicación, salvo que las notificaciones se publicaran por más de un día, estas en cuyo caso se considerarán efectuadas el último día de su publicación. El costo de cualquier publicación y/o notificación estará a cargo de la Emisora. Sin perjuicio de ello, la Emisora deberá efectuar todas las publicaciones que requieran las Normas de la CNV y las demás normas vigentes, y asimismo, en su caso, todas las publicaciones que requieran las normas vigentes de las bolsas y/o mercados autorizados del país y/o del exterior donde coticen y/o negocien las Obligaciones Negociables.

O.N. GRUPO ST S.A. - Clase 13

Agentes Colocadores

Colocadores: Banco de Servicios y Transacciones S.A., Banco Santander Argentina S.A., Banco Supervielle S.A., Invertironline S.A.U., Cocos Capital S.A. y Balanz Capital Valores S.A.U.

Agente de Liquidación

Banco de Servicios y Transacciones S.A.

Listado y Negociación

La Compañía solicitó autorización para el listado de las Obligaciones Negociables en BYMA y para su negociación en el MAE.

Obligaciones Negociables Adicionales

La Emisora podrá, periódicamente, sujeto a la autorización de la CNV (excepto por lo previsto en el artículo 41, sección V, capítulo V, título II de las Normas de la CNV), y sin el consentimiento de los respectivos tenedores de las Obligaciones Negociables, crear y emitir Obligaciones Negociables adicionales con los mismos términos y condiciones que los de las Obligaciones Negociables o que sean iguales en todos sus aspectos significativos, con excepción de las Fechas de Emisión, Fechas de Inicio del Período de Intereses y/o Precios de Emisión, de forma tal que puedan consolidarse y formar una única Clase con las Obligaciones Negociables en circulación.

Ley Aplicable

Las Obligaciones Negociables se regirán por, y serán interpretadas de conformidad con, las leyes de Argentina.

Jurisdicción

Toda controversia que se suscite entre la Emisora y los tenedores de las Obligaciones Negociables en relación con las Obligaciones Negociables se resolverá definitivamente por el Tribunal de Arbitraje General de la BCBA, o el que se cree en el futuro en la BCBA, en virtud de la delegación de facultades otorgadas por BYMA a la BCBA en materia de constitución de tribunales arbitrales, de conformidad con lo dispuesto en la Resolución 18.629 de la CNV. No obstante lo anterior, de conformidad con el Artículo 46 de la Ley de Mercado de Capitales, los inversores tendrán el derecho de optar por acudir a los tribunales judiciales competentes. Asimismo, en los casos en que las normas vigentes establezcan la acumulación de acciones entabladas con idéntica finalidad ante un solo tribunal, la acumulación se efectuará ante el tribunal judicial competente.

Acción Ejecutiva

En virtud del artículo 29 de la Ley de Obligaciones Negociables, en caso de incumplimiento por parte de la Emisora en el pago de cualquier monto adeudado bajo las Obligaciones Negociables, los tenedores de las mismas tendrán derecho a iniciar acciones ejecutivas para recobrar el pago de dicho monto.

En virtud del régimen de depósito colectivo establecido de conformidad con los términos de la Ley N° 24.587, CVSA podrá expedir certificados de tenencia a favor de los titulares registrales en cuestión a solicitud de estos y estos podrán iniciar con tales certificados las acciones ejecutivas mencionadas.

O.N. GRUPO ST S.A. - Clase 13

Para mayor información véase la sección *"De la Oferta y la Negociación"* del Prospecto.

Procedimiento de Entrega de Obligaciones Negociables Definitivas

Si se produce y subsiste un Evento de Incumplimiento y como consecuencia de ello se produce la caducidad de los plazos para el pago de capital, intereses, montos adicionales y/o cualquier otro monto adeudado bajo las Obligaciones Negociables, los beneficiarios de participaciones en Obligaciones Negociables podrán solicitar a la Emisora la entrega de Obligaciones Negociables representadas por títulos definitivos, debidamente firmados por la Emisora, contra presentación del comprobante de tenencia (con bloqueo de la cuenta) expedido por el depositario en cuestión. Dichas Obligaciones Negociables representadas por títulos definitivos se encontrarán a disposición del peticionante en las oficinas de la Emisora dentro de los siguientes quince (15) Días Hábiles de la presentación del pedido.

Prescripción

Los reclamos contra la Emisora por el pago de capital y/o intereses bajo las Obligaciones Negociables prescribirán a los cinco y dos años, respectivamente, contados desde la fecha de vencimiento del pago correspondiente.

V. PLAN DE DISTRIBUCIÓN DE LAS OBLIGACIONES NEGOCIABLES

General

Las Obligaciones Negociables serán colocadas por oferta pública entre inversores interesados en la República Argentina, conforme con los términos de la Ley de Mercado de Capitales, las Normas de la CNV y las demás normas aplicables.

De conformidad con lo establecido por el art. 27 de la Sección IV, del Capítulo V, Título II, de las Normas de la CNV, serán ofrecidas y colocadas a través de un proceso licitatorio o subasta pública que será llevado adelante a través del sistema denominado SIOPEL de propiedad de, y operado por, el MAE. Por lo expuesto, aquellos inversores interesados que quieran suscribir Obligaciones Negociables deberán presentar sus correspondientes Órdenes de Compra en los términos descriptos más abajo y las cuales deberán ser ingresadas como ofertas por agentes del MAE y/o adherentes del mismo a través del módulo de licitaciones del sistema "SIOPEL" del MAE. El registro de las Órdenes de Compra será llevado a través de, y en virtud de los procesos adoptados por el, SIOPEL (el "**Registro**").

Los Agentes Colocadores serán: Banco de Servicios y Transacciones S.A., Banco Santander Argentina S.A., Banco Supervielle S.A., Invertironline S.A.U., Cocos Capital S.A. y Balanz Capital Valores S.A.U. Los Agentes colocadores actuarán sobre la base de sus mejores esfuerzos con el alcance del inc. a) del art. 774 del Código Civil y Comercial de la Nación conforme con los procedimientos usuales en el mercado de capitales de Argentina, pero no asumirán compromiso alguno de colocación o suscripción en firme. A fin de colocar las Obligaciones Negociables, los Agentes Colocadores llevarán adelante las actividades usuales para la difusión pública de la información referida al Emisor y a las Obligaciones Negociables, y para invitar a inversores a presentar las correspondientes Órdenes de Compra para suscribir Obligaciones Negociables. Dichas actividades incluirán, entre otros, uno o más de los siguientes actos: **(1)** distribuir el Prospecto y el presente Suplemento (y/o versiones preliminares de los mismos) y/u otros documentos que resuman información contenida en el mismo, por medios físicos y/o electrónicos; **(2)** realizar reuniones informativas individuales y/o grupales; **(3)** enviar correos electrónicos; **(4)** realizar contactos y/u ofrecimientos personales y/o telefónicos; **(5)** publicar avisos ofreciendo las Obligaciones Negociables; **(6)** realizar conferencias telefónicas; y/o **(7)** realizar otros actos que considere convenientes y/o necesarios.

La Sociedad ha designado a Banco de Servicios y Transacciones S.A. como el encargado de generar en el SIOPEL el Registro para la colocación primaria de las Obligaciones Negociables (el "**Administrador del Registro**"). En el Registro de las Órdenes de Compra recibidas, cada colocador deberá identificar de manera precisa **(i)** los datos identificatorios del inversor o el nombre del agente y/o adherente que cargó dicha oferta, y si lo hizo para cartera propia o por cuenta y orden de terceros, **(ii)** detallar la fecha y hora en que fueron efectuadas, **(iii)** el valor nominal de Obligaciones Negociables requeridas, **(iv)** la Tasa Ofrecida (conforme dicho término se define más adelante), sólo para las Órdenes de Compra pertenecientes al tramo competitivo; **(v)** si se trata de una orden de compra bajo el tramo competitivo o bajo el tramo no competitivo; y **(vi)** cualquier otro dato que resulte relevante.

Período de Difusión Pública y Período de Licitación Pública

En la oportunidad que determine la Emisora, en simultáneo o con posterioridad a la publicación de este Suplemento en la Página Web de la CNV, en el Boletín Diario de la BCBA, en la Página Web de la Emisora, en la Página Web del MAE y en el micro sitio web de licitaciones del sistema "SIOPEL" del MAE, la Emisora publicará un aviso de suscripción en la Página Web de la CNV, y por un día en el Boletín Diario de la BCBA y en el Boletín Electrónico del MAE y por todo el Período de Difusión Pública y el Período de Licitación Pública (según dichos términos se definen más abajo) en micro sitio web de licitaciones del sistema

O.N. GRUPO ST S.A. - Clase 13

"SIOPEL" del MAE, en el que se indicará entre otros datos **(1)** la fecha de inicio y de finalización del período de difusión pública de las Obligaciones Negociables, el cual tendrá una duración no inferior a tres (3) Días Hábiles y durante el cual se realizará la difusión pública de la información referida a la Emisora y a las Obligaciones Negociables y se invitará a inversores interesados a presentar las correspondientes órdenes de compra para suscribir Obligaciones Negociables (el "**Período de Difusión Pública**"); **(2)** la fecha de inicio y de finalización del período de licitación pública de las Obligaciones Negociables, el cual tendrá una duración de un (1) Día Hábil y durante el cual, sobre la base de tales órdenes de compra de inversores interesados, los agentes del MAE y/o adherentes del mismo podrán presentar las correspondientes ofertas a través del módulo de licitaciones del sistema "SIOPEL" del MAE (el "**Período de Licitación Pública**"), **(3)** los datos de contacto del Agente Colocador, y **(4)** demás datos que pudieran ser necesarios (el "**Aviso de Suscripción**"). En todos los casos el Período de Licitación Pública deberá ser posterior al Período de Difusión Pública.

Durante el Período de Difusión Pública, se realizará la difusión pública de la información referida al Emisor y a las Obligaciones Negociables, y se invitará a inversores a presentar oportunamente a cualquier agente del MAE y/o adherente del mismo, las correspondientes órdenes de compra para suscribir Obligaciones Negociables, dejándose expresamente establecido que en dicho período no se recibirán órdenes de compra.

Durante el Período de Licitación Pública, los agentes del MAE (incluyendo, sin limitación, a los Agentes Colocadores) y/o adherentes del mismo podrán ingresar como ofertas a través del módulo de licitaciones del sistema "SIOPEL" del MAE, las órdenes de compra que hayan recibido de inversores interesados (las "**Ofertas**" u "**Órdenes de Compra**"). Las Ofertas que oportunamente presenten los inversores interesados deberán detallar, entre otras cuestiones: **(i)** los datos identificatorios del inversor interesado; **(ii)** el tipo de inversor: (a) inversor local: persona física, Compañía de Seguros, Fondo Común de Inversión, Entidad Financiera para cartera propia, u otro tipo de inversor local; o (b) inversor extranjero: inversor institucional extranjero para cartera propia, persona física extranjera, otro tipo de inversor extranjero; **(iii)** el monto de Obligaciones Negociables solicitadas; **(iv)** la tasa de interés fija ofrecida de las Obligaciones Negociables Clase 13, expresada como porcentaje anual truncado a dos decimales (la "**Tasa Ofrecida**"); y **(v)** cualquier otro dato que resulte relevante. Una vez finalizado el Período de Licitación Pública, no podrán modificarse las Ofertas ingresadas ni podrán ingresarse Ofertas nuevas. Los inversores interesados podrán presentar Órdenes de Compra sin indicar Tasa Ofrecida, las cuales serán consideradas como Órdenes de Compra no competitivas y así serán ingresadas las correspondientes Ofertas. Las Órdenes de Compra no competitivas no se tomarán en cuenta para la determinación de la Tasa Aplicable (conforme se define más adelante).

En virtud que solamente los agentes del MAE (incluyendo, sin limitación, a los Agentes Colocadores) y/o adherentes del mismo pueden ingresar las Ofertas correspondientes a través del módulo de licitaciones del sistema "SIOPEL" del MAE, los inversores que no sean agentes del MAE y/o adherentes del mismo deberán instruir a cualquier agente del MAE (incluyendo, sin limitación, a los Agentes Colocadores) y/o adherentes del mismo, mediante las órdenes de compra correspondientes, para que, por cuenta y orden de los inversores en cuestión, presenten las correspondientes Ofertas antes de que finalice el Período de Licitación Pública. Los Agentes Colocadores no tendrán responsabilidad alguna por las Ofertas presentadas a agentes del MAE y/o adherentes del mismo distintos de él. Dichas Ofertas podrán ser otorgadas por los inversores a cualquier agente del MAE (incluyendo, sin limitación, a los Agentes Colocadores) y/o adherentes del mismo, antes de, o durante, el Período de Licitación Pública. Los inversores interesados en presentar Ofertas, deberán contactar a cualquier agente del MAE (incluyendo, sin limitación, a los Agentes Colocadores) y/o adherentes del mismo con suficiente anticipación a la finalización del Período de Licitación Pública, a fin de posibilitar que las correspondientes Ofertas sean presentadas a través del sistema "SIOPEL" del MAE antes de que finalice el Período de Licitación Pública.

O.N. GRUPO ST S.A. - Clase 13

La Emisora no pagará comisión y/o reembolsará gasto alguno a los agentes del MAE y/o adherentes del mismo a través de los cuales se presenten Ofertas, sin perjuicio que estos últimos podrían cobrar comisiones y/o gastos directamente a los inversores que presenten Ofertas a través de los mismos.

La rueda de licitación pública tendrá la modalidad abierta. En virtud de ello, todos los agentes del MAE (incluyendo, sin limitación, a los Agentes Colocadores) y/o agentes adherentes del mismo podrán ver las Ofertas que se vayan ingresando en el sistema. Todas las Ofertas serán irrevocables, firmes, vinculantes y definitivas a todos los efectos que pudiera corresponder, sin necesidad de ser ratificadas ni posibilidad de ser retiradas, salvo en caso de terminación, suspensión o prórroga del Período de Difusión Pública y/o el Período de Licitación Pública, tal como se describe más adelante. Respetando el trato igualitario entre inversores, los agentes del MAE (incluyendo, sin limitación, a los Agentes Colocadores) y/o adherentes del mismo que reciban Órdenes de Compra en relación con las Obligaciones Negociables, podrán rechazar las Órdenes de Compra presentadas a los mismos que no cumplan con las normas aplicables y/o los requisitos establecidos en relación con las mismas, y/o con la normativa sobre encubrimiento y lavado de activos regulada por la Ley N° 25.246 (la "**Ley de Prevención del Lavado de Activos y Lucha Contra el Terrorismo**") y la normativa emitida por la Unidad de Información Financiera ("**UIF**"), aun cuando dichas Órdenes de Compra contengan una Tasa Ofrecida inferior igual a la Tasa Aplicable (conforme este término se define más adelante) (o se trate de Órdenes de Compra no competitivas), sin que tal circunstancia otorgue a los inversores que hayan presentado tales órdenes de compra derecho a compensación y/o indemnización alguna (siempre respetando el trato igualitario entre inversores). Las Órdenes de Compra rechazadas quedarán automáticamente sin efecto. Los agentes del MAE (incluyendo, sin limitación, a los Agentes Colocadores) y/o adherentes del mismo a través de los cuales los correspondientes inversores presenten Ofertas, podrán solicitar a los mismos a su solo criterio y como condición previa a presentar las Ofertas por su cuenta y orden, información y/o documentación necesaria para verificar el cumplimiento de la normativa sobre encubrimiento y lavado de activos regulada por la Ley de Prevención del Lavado de Activos y Lucha Contra el Terrorismo y/o garantías suficientes que aseguren la integración de tales Ofertas en caso de resultar adjudicadas, y en caso que los correspondientes inversores no las suministraren, ningún agente del MAE (incluyendo, sin limitación, a los Agentes Colocadores) ni ningún adherente del mismo estará obligado a presentar las Ofertas en cuestión. En el caso de las Ofertas que se presenten a través de agentes del MAE y/o adherentes del mismo distintos de los Agentes Colocadores, tales agentes del MAE y/o adherentes del mismo serán respecto de tales Ofertas, los responsables de verificar el cumplimiento de la normativa sobre encubrimiento y lavado de activos regulada por la Ley de Prevención del Lavado de Activos y Lucha Contra el Terrorismo y de que existan garantías suficientes que aseguren la integración de tales Ofertas en caso de resultar adjudicadas, no teniendo los Agentes Colocadores ni a la Emisora responsabilidad alguna al respecto.

No podrán presentar Ofertas aquellas personas o entidades con domicilio, constituidas y/o residentes de los denominados "jurisdicciones no cooperantes", y/o aquellas personas o entidades que, a efectos de la suscripción de las Obligaciones Negociables, utilicen cuentas bancarias localizadas o abiertas en entidades financieras ubicadas en jurisdicciones de los denominados "no cooperantes". Las "jurisdicciones no cooperantes" son los dominios, jurisdicciones, territorios, estados asociados o regímenes tributarios especiales de baja o nula tributación, según la legislación argentina, a los que se refiere el art. 15 de la Ley de Impuesto a las Ganancias, y que de conformidad con el Decreto Reglamentario N° 862/2019 (conforme fuera modificado por el Decreto N° 48/2023) son países considerados no cooperadores a los fines de la transparencia fiscal, atento a que no suscribieron con el Gobierno Argentino un acuerdo de intercambio de información en materia tributaria o un convenio para evitar la doble imposición internacional con cláusula de intercambio de información amplio, o aquellos países que hubieren celebrado tales convenios pero no se hubiere cumplimentado el efectivo intercambio de información.

La Emisora a su solo criterio podrá terminar y dejar sin efecto, suspender y/o prorrogar el Período de Difusión Pública y/o el Período de Licitación Pública, respecto de las Obligaciones Negociables, en

cualquier momento del mismo, lo cual, en su caso, será informado (antes que finalice el período de que se trate) mediante un aviso complementario al presente que será publicado en la Página Web de la CNV y en la Página Web de la Emisora, y por un día en el Boletín Diario de la BCBA y en la Página Web del MAE y el Boletín Electrónico del MAE. La terminación, suspensión y/o prórroga del Período de Difusión Pública y/o del Período de Licitación Pública no generará responsabilidad alguna al Emisor ni al Agente Colocador ni otorgará a los inversores que hayan presentado Órdenes de Compra, ni a los agentes del MAE y/o adherentes del mismo que hayan presentado Ofertas, derecho a compensación y/o indemnización alguna. En caso de terminación del Período de Difusión Pública y/o del Período de Licitación Pública, todas las Ofertas que, en su caso, se hayan presentado hasta ese momento, quedarán automáticamente sin efecto. En caso de suspensión y/o prórroga del Período de Difusión Pública y/o del Período de Licitación Pública, las Ofertas presentadas con anterioridad a dicha suspensión y/o prórroga podrán ser retiradas en cualquier momento anterior a la finalización del Período de Licitación Pública, sin penalidad alguna.

Ni la Emisora ni los Agentes Colocadores serán responsables por problemas, fallas, pérdidas de enlace, errores en la aplicación y/o caídas del software al utilizar el sistema “SIOPEL” del MAE. Para mayor información respecto de la utilización del sistema “SIOPEL” del MAE, se recomienda a los interesados leer detalladamente el “Manual del Usuario - Colocadores” y documentación relacionada publicada en la Página Web del MAE.

Tramo Competitivo y Tramo No Competitivo

La oferta de las Obligaciones Negociables constará de un tramo competitivo (el “**Tramo Competitivo**”) y de un tramo no competitivo (el “**Tramo No Competitivo**”). Las Órdenes de Compra de las Obligaciones Negociables remitidas bajo el Tramo Competitivo deberán indefectiblemente incluir la Tasa Ofrecida, mientras que aquellas que se remitan bajo el Tramo No Competitivo no incluirán la Tasa Ofrecida.

Tramo Competitivo: podrán participar en el Tramo Competitivo de las Obligaciones Negociables los inversores interesados que fueran personas humanas o jurídicas y remitieran una o más Órdenes de Compra que contengan el valor nominal que se pretenda suscribir denominado en Dólares y la Tasa Ofrecida, incluso con distintos valores nominales o Tasa Ofrecida entre las distintas Órdenes de Compra del mismo inversor interesado, pudiendo quedar adjudicadas una, todas, o ninguna de las Órdenes de Compra remitidas, de conformidad con el procedimiento que se describe seguidamente.

Bajo el Tramo Competitivo, los Oferentes, en caso que así lo deseen, podrán limitar su adjudicación final en un porcentaje máximo del valor nominal total a emitirse de las Obligaciones Negociables, porcentaje que deberá ser detallado por cada oferente en la respectiva Orden de Compra. Para la adjudicación final de las Obligaciones Negociables se tomará en consideración: (i) el monto que resulte de aplicar el porcentaje máximo al monto de Obligaciones Negociables que decida emitir la Emisora, y (ii) el monto nominal previsto en la orden de compra solicitada; el que sea menor.

Tramo No Competitivo: podrán participar del Tramo No Competitivo de las Obligaciones Negociables los Oferentes que remitieran Órdenes de Compra de Obligaciones Negociables no superiores a US$50.000 (Dólares cincuenta mil) y que no indiquen una Tasa Ofrecida. Aquellas Órdenes de Compra remitidas bajo esta modalidad serán consideradas, a todos los efectos, como ofertas irrevocables y en firme. Las Órdenes de Compra que conformen el Tramo No Competitivo no se tomarán en cuenta para la determinación de la Tasa Aplicable de las Obligaciones Negociables. A las Órdenes de Compra que conformen el Tramo No Competitivo se les aplicará la Tasa Aplicable de las Obligaciones Negociables que finalmente se determine en el Tramo Competitivo.

Cada Oferente podrá presentar una o más Órdenes de Compra bajo el Tramo No Competitivo y una o más Órdenes de Compra bajo el Tramo Competitivo; y en cada caso con diferentes valores nominales solicitados que se pretendan suscribir en relación a las Obligaciones Negociables pudiendo resultar adjudicadas una, todas, o ninguna de las Órdenes de Compra remitidas.

Ningún Oferente podrá presentar Órdenes de Compra bajo el Tramo Competitivo cuyo valor nominal solicitado superen el Monto Máximo de Emisión, ya sea que se presenten en una o más Órdenes de Compra del mismo inversor y fueran presentadas ante uno o más Colocadores y/o agentes del MAE y/o adherentes al mismo habilitados a participar en la rueda de licitación.

Mecanismo de adjudicación

Sujeto al cumplimiento de las leyes aplicables y al criterio establecido en el presente Suplemento, serán adjudicadas Obligaciones Negociables de conformidad con el siguiente procedimiento.

Determinación de la Tasa Aplicable de las Obligaciones Negociables

Al finalizar el Período de Subasta no podrán ingresarse nuevas Órdenes de Compra, y la Emisora junto con los Agentes Colocadores ordenarán las Órdenes de Compra recibidas en forma ascendente en el sistema "SIOPEL" del MAE, sobre la base de la Tasa Ofrecida, considerando en primer lugar las Órdenes de Compra que formen parte del Tramo No Competitivo y en segundo lugar las Órdenes de Compra que formen parte del Tramo Competitivo. Además, en dicho momento, la Emisora, junto con los Agentes Colocadores, teniendo en cuenta las condiciones de mercado vigentes, determinarán respecto de las Obligaciones Negociables el valor nominal a ser emitido, o si en su defecto se declarará desierta la emisión.

En el caso que la Emisora decida adjudicar y emitir las Obligaciones Negociables, determinará el valor nominal a emitir. Asimismo, en dicha oportunidad determinará la tasa de corte para las Obligaciones Negociables (la "**Tasa Aplicable**"), expresada como porcentaje nominal anual truncado a dos decimales. **SE ACLARA AL PÚBLICO INVERSOR QUE LA TASA APLICABLE DE LAS OBLIGACIONES NEGOCIABLES PODRÁ SER IGUAL, PERO NUNCA MENOR A 0,00%, EN CUYO CASO NO SE DEVENGARÁ NI PAGARÁ INTERÉS ALGUNO SOBRE LAS OBLIGACIONES NEGOCIABLES.**

El Agente de Liquidación será el responsable de ingresar el resultado en el pliego del SIOPEL.

Proceso de Adjudicación y Prorrateo de las Obligaciones Negociables

Las Órdenes de Compra de las Obligaciones Negociables serán adjudicadas de la siguiente manera, comenzando por el Tramo No Competitivo:

(i) Todas las Órdenes de Compra de las Obligaciones Negociables que conformen el Tramo No Competitivo serán adjudicadas, no pudiendo superar el 50% del monto de Obligaciones Negociables a ser emitido. En todo momento las adjudicaciones se realizarán de conformidad con el límite establecido en el Artículo 5, Sección I, del Capítulo IV, Título VI de las Normas de la CNV y demás normas aplicables.

(ii) En caso de que dichas Órdenes de Compra superen el 50% mencionado, la totalidad de las Órdenes de Compra que conformen el Tramo No Competitivo serán prorrateadas reduciéndose en forma proporcional hasta alcanzar el 50% del monto a ser emitido, desestimándose cualquier

Orden de Compra que como resultado de dicho prorrateo pase a tener un monto inferior al Monto Mínimo de Suscripción.

(iii) En el supuesto que se adjudiquen Órdenes de Compra para el Tramo No Competitivo por un monto inferior al 50% del monto a ser emitido, el monto restante será adjudicado a las Órdenes de Compra que conforman el Tramo Competitivo.

El monto restante será adjudicado a las Órdenes de Compra que conforman el Tramo Competitivo de la siguiente forma:

(i) Las Órdenes de Compra que conformen el Tramo Competitivo serán ordenadas en forma ascendente sobre la Tasa Ofrecida.

(ii) Las Órdenes de Compra cuya Tasa Ofrecida sea menor a la Tasa Aplicable serán adjudicadas comenzando por aquellas con menor Tasa Ofrecida y continuando en forma ascendente.

(iii) Todas las Órdenes de Compra que conformen el Tramo Competitivo con una Tasa Ofrecida igual a la Tasa Aplicable serán adjudicadas, pero en caso de sobresuscripción serán adjudicadas a prorrata entre sí, sobre la base de su valor nominal y sin excluir ninguna Orden de Compra, desestimándose cualquier Orden de Compra que como resultado de dicho prorrateo su monto sea inferior al Monto Mínimo de Suscripción.

(iv) Todas las Órdenes de Compra que conformen el Tramo Competitivo con una Tasa Ofrecida superior a la Tasa Aplicable, no serán adjudicadas.

La Tasa Aplicable será única para todas las Obligaciones Negociables que hubieran sido colocadas en virtud de las Órdenes de Compra adjudicadas.

En ningún caso se adjudicarán a un inversor Obligaciones Negociables por un importe inferior a US$100. Si como resultado de los prorrateos el valor nominal a asignar a una Orden de Compra de las Obligaciones Negociables contuviese decimales por debajo de los US$0,50 los mismos serán suprimidos a efectos de redondear el valor nominal a adjudicar de las Obligaciones Negociables. Contrariamente, si contiene decimales iguales o por encima de US$0,50 los mismos serán redondeados hacia arriba, adicionando los decimales necesarios al valor nominal a adjudicar hasta alcanzar el US$1 superior de las Obligaciones Negociables. Si como resultado de los prorrateos el monto a adjudicar a una Orden de Compra fuera un valor nominal inferior al Monto Mínimo de Suscripción, a esa Orden de Compra no se le adjudicarán Obligaciones Negociables y el valor nominal no adjudicado a tal Orden de Compra será distribuido entre las demás Órdenes de Compra cuya Tasa Ofrecida sea igual a la Tasa Aplicable.

Los montos parcial o totalmente excluidos de las Órdenes de Compra, en función de la aplicación de los prorrateos dispuestos por el SIOPEL y de la metodología de determinación de la Tasa Aplicable antes descripto, quedarán automáticamente sin efecto sin que tal circunstancia genere responsabilidad de ningún tipo para la Compañía ni para los Colocadores, ni otorgue a los respectivos Oferentes derecho a reclamo de indemnización y/o a compensación alguna. En caso que se declare desierta la colocación de las Obligaciones Negociables, las Órdenes de Compra presentadas quedarán automáticamente sin efecto.

Aviso de Resultados

Al finalizar el Período de Subasta, en ese mismo día, se informará al público inversor la Tasa Aplicable de las Obligaciones Negociables, el valor nominal a emitir, la Fecha de Emisión y Liquidación, la Fecha de

O.N. GRUPO ST S.A. - Clase 13

Vencimiento, las Fechas de Pago de Intereses, así como la restante información requerida por el inciso f) del artículo 7, Sección II, Capítulo IV, Titulo VI de las Normas de la CNV, todo ello mediante el aviso de resultados, que será publicado en la Página Web de la CNV, en la página web de la Emisora, en el Boletín Diario de la BCBA y en la Página Web del MAE una vez finalizado el Período de Subasta (el "**Aviso de Resultados**").

TODAS LAS ÓRDENES DE COMPRA APLICABLES A LAS OBLIGACIONES NEGOCIABLES RECIBIRÁN EL MISMO TRATO IGUALITARIO, POR LO QUE NO SE HARÁ DIFERENCIACIÓN ALGUNA ENTRE LOS OFERENTES, EXCEPTO POR AQUELLAS ANTERIORMENTE DESCRIPTAS.

La Emisora no puede asegurar a los Oferentes que sus Órdenes de Compra serán adjudicadas ni que, en caso de que ello suceda, que se les adjudicará el monto total de las Obligaciones Negociables que hubieran solicitado ni que el porcentaje de adjudicación sobre el monto total solicitado entre dos Órdenes de Compra de igual características será el mismo.

Ni la Emisora ni los Agentes Colocadores tendrán obligación alguna de informar en forma individual a cada uno de los Oferentes cuyas Órdenes de Compra fueron total o parcialmente excluidas, que las mismas fueron total o parcialmente excluidas. Las Órdenes de Compra no adjudicadas quedarán automáticamente sin efecto. Dicha circunstancia no generará responsabilidad alguna a la Emisora y/o a los Agentes Colocadores, ni otorgará a los Oferentes derecho a compensación y/o indemnización alguna. En caso que se declare desierta la colocación de las Obligaciones Negociables, las Órdenes de Compra presentadas quedarán automáticamente sin efecto.

EL RESULTADO FINAL DE LA ADJUDICACIÓN SERÁ EL QUE SURJA DEL SIOPEL. NI LA SOCIEDAD NI LOS AGENTES COLOCADORES SERÁN RESPONSABLES POR LOS PROBLEMAS, FALLAS, PÉRDIDAS DE ENLACE, ERRORES O CAÍDAS DEL SOFTWARE DEL SIOPEL. PARA MAYOR INFORMACIÓN RESPECTO DEL SIOPEL, SE RECOMIENDA A LOS INVERSORES LA LECTURA DE LA DOCUMENTACIÓN PUBLICADA EN LA PÁGINA WEB DEL MAE.

LA EMISORA, PREVIA CONSULTA A LOS COLOCADORES, PODRÁ, HASTA LA FECHA DE EMISIÓN Y LIQUIDACIÓN, DEJAR SIN EFECTO LA COLOCACIÓN Y ADJUDICACIÓN DE LAS OBLIGACIONES NEGOCIABLES, EN CASO DE QUE HUBIERAN SUCEDIDO CAMBIOS EN LA NORMATIVA CAMBIARIA, IMPOSITIVA Y/O DE CUALQUIER OTRA ÍNDOLE QUE TORNEN MÁS GRAVOSA LA EMISIÓN PARA LA EMISORA, SEGÚN LO DETERMINEN LOS COLOCADORES Y LA EMISORA, QUEDANDO PUES SIN EFECTO ALGUNO LA TOTALIDAD DE LAS ÓRDENES DE COMPRA. ESTA CIRCUNSTANCIA NO GENERARÁ RESPONSABILIDAD ALGUNA A LA EMISORA Y/O LOS COLOCADORES, NI OTORGARÁ A LOS INVERSORES NI A LOS AGENTES DEL MAE Y/O ADHERENTES AL MISMO QUE HAYAN INGRESADO LAS CORRESPONDIENTES ÓRDENES DE COMPRA (Y/O A LOS INVERSORES INTERESADOS QUE HAYAN PRESENTADO A LOS MISMOS LAS CORRESPONDIENTES ÓRDENES DE COMPRA) DERECHO A COMPENSACIÓN NI INDEMNIZACIÓN ALGUNA.

LA SOCIEDAD, PUDIENDO CONTAR CON LA OPINIÓN DE LOS AGENTES COLOCADORES, PODRÁ DECLARAR DESIERTA LA COLOCACIÓN DE LAS OBLIGACIONES NEGOCIABLES, ENTRE OTRAS, CUANDO: (I) NO SE HUBIERAN RECIBIDO ÓRDENES DE COMPRA; (II) LAS TASAS FIJAS SOLICITADAS HUBIEREN SIDO SUPERIORES A LA ESPERADA POR LA SOCIEDAD; (III) EL VALOR NOMINAL TOTAL DE LAS ÓRDENES DE COMPRA RECIBIDAS HUBIERE SIDO INFERIOR AL ESPERADO POR LA SOCIEDAD; (IV) HUBIEREN SUCEDIDO CAMBIOS ADVERSOS EN LA NORMATIVA VIGENTE, LOS MERCADOS FINANCIEROS Y/O DE CAPITALES LOCALES, ASÍ COMO EN LAS CONDICIONES GENERALES DE LA SOCIEDAD Y/O DE LA REPÚBLICA ARGENTINA, INCLUYENDO, CON CARÁCTER MERAMENTE ENUNCIATIVO, CONDICIONES POLÍTICAS, ECONÓMICAS, FINANCIERAS O DE TIPO DE CAMBIO EN LA REPÚBLICA ARGENTINA O CREDITICIAS DE LA SOCIEDAD QUE PUDIERAN HACER QUE NO RESULTE CONVENIENTE O TORNE GRAVOSA EFECTUAR LA TRANSACCIÓN CONTEMPLADA EN EL PRESENTE SUPLEMENTO, EN RAZÓN DE ENCONTRARSE AFECTADAS

POR DICHAS CIRCUNSTANCIAS LA COLOCACIÓN O NEGOCIACIÓN DE LAS OBLIGACIONES NEGOCIABLES; O (V) LOS INVERSORES NO HUBIEREN DADO CUMPLIMIENTO CON LA NORMATIVA VIGENTE QUE IMPIDE Y PROHÍBE LA PREVENCIÓN DE LAVADO DE ACTIVOS Y FINANCIAMIENTO AL TERRORISMO EMITIDA POR LA UIF Y LAS NORMAS DE LA CNV Y/O EL BANCO CENTRAL Y/O CUALQUIER OTRO ORGANISMO QUE TENGA FACULTADES EN LA MATERIA. LA ENUMERACIÓN ANTERIOR ES MERAMENTE EJEMPLIFICATIVA Y NO PRETENDE INCLUIR TODAS Y CADA UNA DE LAS CAUSALES POR LAS CUALES LA COMPAÑÍA PODRÍA DECLARAR DESIERTA LA COLOCACIÓN DE LAS OBLIGACIONES NEGOCIABLES.

NI LA EMISORA NI LOS AGENTES COLOCADORES GARANTIZAN A LOS INVERSORES QUE SE LES ADJUDICARÁ EL MISMO VALOR NOMINAL DE OBLIGACIONES NEGOCIABLES DETALLADO EN LA RESPECTIVA ÓRDEN DE COMPRA, DEBIDO A QUE PUEDE EXISTIR SOBRESUSCRIPCIÓN DE DICHOS TÍTULOS RESPECTO DEL MONTO DE OBLIGACIONES NEGOCIABLES QUE LA COMPAÑÍA, CONJUNTAMENTE CON LOS AGENTES COLOCADORES, DECIDAN EMITIR Y COLOCAR.

LOS INVERSORES DEBERÁN TENER PRESENTE QUE EN CASO DE SER DECLARADA DESIERTA LA COLOCACIÓN DE TODAS LAS OBLIGACIONES NEGOCIABLES, POR CUALQUIER CAUSA QUE FUERE, LAS ÓRDENES DE COMPRA INGRESADAS QUEDARAN AUTOMÁTICAMENTE SIN EFECTO. TAL CIRCUNSTANCIA NO GENERARÁ RESPONSABILIDAD DE NINGÚN TIPO PARA LA SOCIEDAD NI PARA LOS AGENTES COLOCADORES, NI OTORGARÁ A LOS INVERSORES QUE REMITIERON DICHAS ÓRDENES DE COMPRA DERECHO A COMPENSACIÓN NI INDEMNIZACIÓN ALGUNA. NI LA SOCIEDAD, NI LOS AGENTES COLOCADORES ESTARÁN OBLIGADOS A INFORMAR DE MANERA INDIVIDUAL A CADA UNO DE LOS INVERSORES QUE SE DECLARÓ DESIERTA LA COLOCACIÓN DE LAS OBLIGACIONES NEGOCIABLES.

Liquidación

Las sumas correspondientes a las Obligaciones Negociables adjudicadas deberán ser integradas en efectivo en Dólares en Argentina hasta las 14:00 horas de la Fecha de Emisión y Liquidación, mediante (i) la transferencia electrónica de los Dólares pertinentes a la cuenta que indique los Agentes Colocadores; autorización al respetivo Agente Colocador para que debite el monto correspondiente de la cuenta del Oferente que se indique en las correspondientes Órdenes de Compra; o (iii) a través del Sistema de Compensación MAE CLEAR (y/o el que en un futuro lo reemplace, el "**MAE CLEAR**"). Si se optare por el sistema de compensación MAE CLEAR, deberá indicarse las cuentas de los custodios participantes en el sistema de compensación administrado por MAE CLEAR a ser utilizadas para la liquidación e integración de las Obligaciones Negociables adjudicadas; estableciéndose que cada agente del MAE sólo podrá indicar una única e idéntica cuenta custodio de su titularidad en el sistema de compensación administrado por MAE CLEAR para la liquidación e integración de las Obligaciones Negociables a través del sistema de compensación MAE CLEAR. En tal sentido, cada uno de los oferentes y agentes del MAE deberá asegurarse que exista una cantidad de Dólares suficientes para cubrir el monto a integrar y que dicha cantidad se encuentre disponible en las cuentas de los custodios participantes en el sistema de compensación administrado por MAE CLEAR indicadas por el oferente adjudicado y el agente del MAE adjudicado en la Fecha de Emisión y Liquidación.

En la Fecha de Emisión y Liquidación de las Obligaciones Negociables, una vez efectuada su integración, las mismas serán acreditadas en las cuentas depositante y comitente en CVSA indicadas por los correspondientes agentes del MAE y/o adherentes del mismo.

En caso que las Ofertas adjudicadas no sean integradas en o antes de las 14 horas de la Fecha de Emisión y Liquidación de las Obligaciones Negociables, la Emisora podrá decidir, entre otras cosas, la pérdida por parte de los incumplidores del derecho de suscribir las Obligaciones Negociables en cuestión sin necesidad de otorgarle la posibilidad de remediar su incumplimiento, sin perjuicio que dicha circunstancia no

O.N. GRUPO ST S.A. - Clase 13

generará responsabilidad alguna al Emisor ni al Agente Colocador ni otorgará a los agentes del MAE y/o adherentes del mismo que hayan ingresado las correspondientes Ofertas (y/o a los inversores que hayan presentado a los mismos las correspondientes órdenes de compra) derecho a compensación y/o indemnización alguna, y sin perjuicio, asimismo, de la responsabilidad de los incumplidores por los daños y perjuicios que su incumplimiento ocasione a la Emisora y/o al Agente Colocador.

VI. FACTORES DE RIESGO ADICIONALES

Invertir en las Obligaciones Negociables implica asumir ciertos riesgos. Antes de tomar decisiones de inversión respecto de las Obligaciones Negociables, el público inversor deberá considerar los factores de riesgo que se describen en la Sección "*Factores de Riesgo*" del Prospecto y los factores de riesgo de las Obligaciones Negociables que se describen a continuación.

Riesgos relacionados con Argentina

Para mayor información acerca de los riesgos relacionados con Argentina ver la sección *"Factores de Riesgo – Riesgos Relacionados con Argentina"* del Prospecto.

Las empresas argentinas podrían verse impedidas de efectuar sus pagos en Dólares

Actualmente, existen en Argentina ciertas restricciones que afectan el acceso al mercado libre de cambios (el "MLC") por parte de las empresas para adquirir y atesorar moneda extranjera, transferir fondos fuera de la Argentina, realizar pagos al exterior y otras operaciones, requiriéndose en algunos casos la aprobación previa del BCRA.

Si bien es intención del actual Gobierno Nacional eliminar las restricciones al acceso al MLC, la Compañía no puede predecir cómo evolucionarán las restricciones cambiarias actuales ni las medidas futuras que podrían aplicarse, afectando en este sentido la capacidad de la Compañía de acceder al mercado de capitales internacional, la capacidad de la Compañía de efectuar pagos de capital e intereses de deuda y otros montos adicionales (incluyendo pagos relacionados con las Obligaciones Negociables, para el caso de la Compañía) o afectar de otra forma los negocios y los resultados de las operaciones de la Compañía.

Los controles de cambios en un entorno económico en el que el acceso a los capitales locales está restringido podrían tener un efecto negativo en la economía y en las actividades de la Compañía, y, en particular, en la capacidad de la Compañía de efectuar pagos de capital y/o intereses sobre obligaciones contraídas en moneda extranjera. Para mayor información sobre los controles de cambio, véase "*Información Adicional – Controles de Cambio*" en el presente Suplemento y en el Prospecto.

Riesgos Relacionados con el Sector Financiero Argentino

La información acerca de los riesgos relacionados el sector financiero argentino se encuentra en la sección *"Factores de Riesgo – Riesgos Relacionados con el Sector Financiero Argentino"* del Prospecto.

Riesgos Relacionados con la Compañía

La información acerca de los riesgos relacionados la Compañía se encuentra en la sección *"Factores de Riesgo – Riesgos Relacionados con la Compañía"* del Prospecto.

Riesgos relacionados con las Obligaciones Negociables

Las Obligaciones Negociables y la capacidad de la Emisora de efectuar pagos de capital y/o intereses en Dólares podrían verse afectadas por las disposiciones cambiarias vigentes.

Las Obligaciones Negociables estarán denominadas y serán integrables y pagaderas en Dólares localmente en Argentina a través de CVSA, según lo previsto en este Suplemento de Prospecto.

Las normas del BCRA han impedido y podrían impedir en el futuro el acceso al mercado de cambios para la compra de moneda extranjera destinada al pago de obligaciones pagaderas en moneda extranjera, ya sea en la Argentina, como es el caso de las Obligaciones Negociables, o en el exterior tanto en monto o

como en oportunidad de pago.

Por lo cual, la posibilidad de la Emisora para acceder posteriormente al mercado libre de cambios para adquirir las divisas necesarias para efectuar pagos de capital y/o de intereses bajo las Obligaciones Negociables a sus respectivas fechas de pago podría verse afectada. En dicho caso, la Emisora podría tener que hacer frente al repago de las Obligaciones Negociables con eventuales fondos de libre disponibilidad (de existir) y/o de conformidad con cualquier otro mecanismo de pago válido de conformidad con las normativas aplicables, conforme se dispone en "*Términos y Condiciones de las Obligaciones Negociables – Moneda de Pago*" del presente Suplemento.

Adicionalmente de acuerdo con las normas del BCRA vigentes a la fecha del presente Suplemento, en caso de recurrir a ciertos mecanismos alternativos que permiten indirectamente la adquisición de moneda extranjera, la Emisora podría ver temporalmente restringido su acceso al mercado libre de cambios, incluyendo sin limitación el acceso para el repago de otros endeudamientos en moneda extranjera. Asimismo, de acuerdo con las normas antes mencionadas, la posibilidad de recurrir a tales alternativas también está sujeta al transcurso de un cierto plazo (determinado en función del tipo de títulos a ser utilizados bajo el mecanismo que se adopte) a contar desde el último acceso al mercado de cambios.

La Emisora no puede garantizar que el BCRA no emitirá en el futuro otras regulaciones o interpretaciones que de algún otro modo amplíen o modifiquen las restricciones y limitaciones existentes a la fecha, o si, por el contrario, se establecerán restricciones adicionales o más severas que las existentes a la fecha de este Suplemento.

Las sentencias de tribunales competentes tendientes a hacer cumplir obligaciones denominadas en moneda extranjera pueden ordenar el pago en Pesos.

Si se iniciaran procedimientos ante los tribunales argentinos competentes con el objeto de hacer valer las obligaciones de la Emisora bajo las Obligaciones Negociables, estas obligaciones podrían resultar pagaderas en Pesos por una suma equivalente al monto de Pesos requerido para cancelar la obligación denominada en Dólares bajo los términos acordados y sujeto a la ley aplicable o, alternativamente, según el tipo de cambio del Peso-Dólar vigente al momento del pago. La Emisora no puede asegurar que dichos tipos de cambio brindarían a los inversores una compensación total del monto invertido en las Obligaciones Negociables con más los intereses devengados.

Por otro lado, el artículo 765 del CCCN, conforme la redacción previa al dictado del DNU 70/23, establecía que las obligaciones estipuladas en moneda que no sea de curso legal en la República Argentina debían ser consideradas como "de dar cantidades de cosas", pudiendo el deudor liberarse de su obligación entregando el equivalente en moneda de curso legal. Sin perjuicio de la actual redacción del artículo 765 del CCCN y de lo regulado por el artículo 4 de la Ley de Obligaciones Negociables, la Emisora no puede asegurar que las obligaciones asumidas bajo las Obligaciones Negociables no serán consideradas como de "dar sumas de dinero" en virtud de la interpretación a la que puedan dar lugar los artículos mencionados. Consecuentemente, la Emisora no puede asegurar que un tribunal no interprete o determine a las obligaciones de pago en Dólares asumidas bajo las Obligaciones Negociables como obligaciones de "dar cantidades de cosas".

En caso de que recobre vigencia el artículo 765 del CCCN conforme la redacción previa al dictado del DNU 70/23, la Emisora renuncia a liberarse de sus obligaciones de pago dando el equivalente en moneda de curso legal, no teniendo efecto cancelatorio ningún pago realizado en cualquier otra moneda que no fuera Dólares. Asimismo, la Emisora renuncia a oponer los argumentos de la teoría de la imprevisión, lesión subjetiva, como así también a cualquier otro argumento u oposición sobre la materia.

Riesgo relacionado con la volatilidad y posible inexistencia de un mercado activo para la negociación de las Obligaciones Negociables.

A la fecha del presente Suplemento de Prospecto, no existe un mercado público activo de valores negociables representativos de deuda emitidos por la Sociedad, y no puede garantizarse que se podrá desarrollar o mantener un mercado activo para las Obligaciones Negociables una vez efectuada la oferta de las mismas bajo el Programa. Tampoco puede asegurarse que los futuros precios de negociación de las Obligaciones Negociables no serán inferiores al precio al que fueron inicialmente ofrecidas al público, ya sea por motivos inherentes a la Sociedad o por factores totalmente ajenos a la misma. Asimismo, la liquidez y el mercado de las Obligaciones Negociables pueden verse afectados por las variaciones en la tasa de interés y por el decaimiento y la volatilidad de los mercados para títulos valores similares, así como también por cualquier modificación en la liquidez, la situación patrimonial, económica, financiera y/o de otro tipo, la solvencia y los resultados de la Emisora, la capacidad de GST de cumplir con sus obligaciones en general y/o con sus obligaciones bajo las Obligaciones Negociables en particular.

Las Obligaciones Negociables no estarán garantizadas y estarán efectivamente subordinadas a la deuda garantizada de la Compañía; el derecho de los tenedores a recibir pagos bajo las Obligaciones Negociables podría verse adversamente afectado si cualquiera de las subsidiarias es declarada en quiebra, es liquidada o concursada.

Las Obligaciones Negociables no estarán garantizadas con ninguno de los bienes de la Compañía. Las Obligaciones Negociables estarán efectivamente subordinadas a cualquier endeudamiento garantizado actual o futuro de la Sociedad en la medida del valor de los activos que garanticen dicha deuda. Asimismo, de conformidad con las leyes de insolvencia de Argentina, las obligaciones de la Sociedad bajo las Obligaciones Negociables estarán subordinadas a ciertas obligaciones con preferencia legal, incluyendo deudas salariales, salarios, cargas sociales, impuestos y tasas y costas de justicia, reclamos garantizados y reclamos de proveedores. En caso de liquidación de la Sociedad estas obligaciones tendrán prioridad de pago sobre el resto, incluyendo reclamos de cualquier tenedor de Obligaciones Negociables y, en consecuencia, los tenedores podrían verse impedidos de recuperar sus créditos bajo las Obligaciones Negociables, en todo o en parte.

Dado que los pagos de capital e intereses bajo las Obligaciones Negociables no estarán tampoco garantizados por las subsidiarias de la Compañía, las Obligaciones Negociables estarán estructuralmente subordinados a cualquier endeudamiento futuro o existente y otros pasivos de las subsidiarias de la Sociedad. En caso de quiebra, liquidación o insolvencia de cualquiera de las subsidiarias de la Sociedad, los acreedores de dichas subsidiarias tendrán derecho a recuperar sus créditos de los activos de esas subsidiarias antes que cualquier activo esté disponible para su distribución a la Sociedad y, en consecuencia, a los acreedores de la Compañía, incluyendo los tenedores de las Obligaciones Negociables.

Riesgo relacionado con la volatilidad y los acontecimientos en otros países con mercados emergentes o con mercados stand-alone.

El mercado para los títulos valores emitidos por sociedades argentinas está influenciado por las condiciones económicas, políticas y de mercado imperantes en la Argentina y, en diverso grado, por las de otros países con mercados emergentes o con mercados *stand-alone*. Aunque las condiciones económicas son diferentes en cada país, el valor de las Obligaciones Negociables podría ser afectado en forma adversa por los acontecimientos económicos, políticos y/o de mercado en uno o más de los otros países con mercados emergentes o con mercados *stand-alone*. No es posible asegurar que los mercados financieros y bursátiles no serán afectados en forma adversa por los acontecimientos de la Argentina y/o

de otros países con mercados emergentes o *stand-alone*, o que tales efectos no afectarán en forma adversa el valor de las Obligaciones Negociables.

La Sociedad podría rescatar las Obligaciones Negociables en forma total.

Las Obligaciones Negociables podrán ser rescatadas, en forma total en determinadas condiciones. En consecuencia, un inversor podrá no estar en posición de reinvertir los fondos provenientes del rescate en un título similar a una tasa de interés efectiva similar a la de las Obligaciones Negociables.

Las Obligaciones Negociables estarán subordinadas efectivamente al pago a los acreedores privilegiados.

Las Obligaciones Negociables tendrán, al menos, igual prioridad de pago que toda la deuda no garantizada y no subordinada de la Emisora, existente y futura, salvo las obligaciones que gozan de preferencia por ley, incluidos, entre otros, los acreedores fiscales y laborales de la Sociedad y los acreedores garantizados, respecto de los fondos provenientes de los activos que constituyen la garantía de dichos acreedores.

En caso de concurso preventivo o acuerdo preventivo extrajudicial los tenedores de las Obligaciones Negociables emitirán su voto en forma diferente a los demás acreedores quirografarios.

En caso que la Emisora se encontrare sujeta a concurso preventivo o acuerdo preventivo extrajudicial, las normas vigentes que regulan las Obligaciones Negociables (incluyendo, sin limitación las disposiciones de la Ley de Obligaciones Negociables), y los términos y condiciones de las Obligaciones Negociables emitidas bajo cualquier Clase y/o Serie, estarán sujetos a las disposiciones previstas por la Ley de Concursos y Quiebras, y demás normas aplicables a procesos de reestructuración empresariales y, consecuentemente, algunas disposiciones de las Obligaciones Negociables no se aplicarán. Conforme a la Ley de Concursos y Quiebras, las obligaciones de la Sociedad respecto de las Obligaciones Negociables están subordinadas a ciertos derechos preferentes. En caso de liquidación, estos derechos preferentes estipulados por ley, incluidos reclamos laborales, obligaciones con garantía real, aportes previsionales, impuestos y los gastos y costas judiciales vinculadas a los mismos tendrán prioridad sobre cualquier otro reclamo, inclusive reclamos del público inversor respecto de las Obligaciones Negociables.

La normativa de la Ley de Concursos y Quiebras establece un procedimiento de votación diferencial al de los restantes acreedores quirografarios a los efectos del cómputo de las dobles mayorías requeridas por la Ley de Concursos y Quiebras, las cuales exigen mayoría absoluta de acreedores que representen 2/3 partes del capital quirografario. Conforme este sistema diferencial, el poder de negociación de los titulares de las Obligaciones Negociables puede ser significativamente menor al de los demás acreedores de la Compañía.

En particular, la Ley de Concursos y Quiebras establece que en el caso de títulos emitidos en serie, tales como las Obligaciones Negociables, los titulares de las mismas que representen créditos contra el concursado participarán de la obtención de conformidades para la aprobación de una propuesta concordataria y/o de un acuerdo de reestructuración de dichos créditos conforme un sistema que difiere de la forma del cómputo de las mayorías para los demás acreedores quirografarios. Dicho procedimiento establece que: (i) se reunirán en asamblea convocada por el fiduciario o por el juez en su caso; (ii) en ella los participantes expresarán su conformidad o rechazo de la propuesta de acuerdo preventivo que les corresponda, y manifestarán a qué alternativa adhieren para el caso que la propuesta fuere aprobada; (iii) la conformidad se computará por el capital que representen todos los que hayan dado su aceptación a la propuesta, y como si fuera otorgada por una sola persona; las negativas también serán computadas como una sola persona; (iv) la conformidad será exteriorizada por el fiduciario o por quien haya designado

la asamblea, sirviendo el acta de la asamblea como instrumento suficiente a todos los efectos; (v) podrá prescindirse de la asamblea cuando el fideicomiso o las normas aplicables a él prevean otro método de obtención de aceptaciones de los titulares de créditos que el juez estime suficiente; (vi) en los casos en que sea el fiduciario quien haya resultado verificado o declarado admisible como titular de los créditos, de conformidad a lo previsto en el artículo 32 bis de la Ley de Concursos y Quiebras, podrá desdoblar su voto; se computará como aceptación por el capital de los beneficiarios que hayan expresado su conformidad con la propuesta de acuerdo al método previsto en el fideicomiso o en la ley que le resulte aplicable; (vii) en el caso de legitimados o representantes colectivos verificados o declarados admisibles en los términos del artículo 32 bis de la Ley de Concursos y Quiebras, en el régimen de voto se aplicará el inciso (vi) anterior; y (viii) en todos los casos, el juez podrá disponer las medidas pertinentes para asegurar la participación de los acreedores y la regularidad de la obtención de las conformidades o rechazos.

En adición a ello, ciertos precedentes jurisprudenciales han sostenido que aquellos titulares de las Obligaciones Negociables que no asistan a la asamblea para expresar su voto o que se abstengan de votar, no serán computados a los efectos de los cálculos que corresponden realizar para determinar dichas mayorías.

La consecuencia del régimen de obtención de mayorías antes descrito y de los precedentes judiciales mencionados hace que, en caso que la Compañía entre en un proceso concursal o de reestructuración de sus pasivos, el poder de negociación de los tenedores de las Obligaciones Negociables con relación al de los restantes acreedores financieros y comerciales pueda verse disminuido.

VII. INFORMACIÓN FINANCIERA

La información contable y financiera incorporada en la presente sección está basada en los estados contables condensados consolidados intermedios de la Emisora, correspondientes al período de seis meses finalizado el 30 de junio de 2024 presentada en forma comparativa y a disposición del público inversor en la Página Web de la CNV bajo el ID #3244662, que se incorpora al presente por referencia, y demás información contable expuesta en otros capítulos de este Suplemento de Prospecto debe leerse juntamente con ellos. Para mayor información acerca de la información contable y financiera de la Sociedad, ver la sección "*Información Financiera*" del Prospecto.

Estados Contables y Estados Financieros

Estado de Situación Patrimonial

ESTADO DE SITUACIÓN PATRIMONIAL INTERMEDIO CONSOLIDADO
correspondiente al período de seis meses finalizado el 30 de junio de 2024 comparativo con el 31 de diciembre de 2023 (cifras expresadas en miles de pesos)

ACTIVO	Notas/ Anexos	30.06.2024	31.12.2023
Efectivo y Depósitos en Bancos	4	**18.522.681**	**20.121.617**
Títulos de deuda a valor razonable	Anexo I	**180.125.857**	**214.592.508**
Instrumentos Derivados	8	**1.388.447**	**1.475.669**
Operaciones de pase	5	**77.804.384**	**84.939.946**
Otros activos financieros	6	**39.983.637**	**44.429.338**
Préstamos	9	**72.390.520**	**51.275.973**
Premios a cobrar	10	**19.821.610**	**15.946.774**
Cuentas a cobrar con reaseguradoras		**352.283**	**392.211**
Otros Títulos de Deuda	Anexo I	**53.317.292**	**65.330.800**
Activos financieros entregados en garantía	7	**42.871.460**	**16.200.194**
Activos por impuestos a las ganancias corriente	30	**7.477**	**119.727**
Inversiones en Instrumentos de Patrimonio	11	**13.529.672**	**6.744.902**
Inversiones en Subsidiarias, Asociadas y Negocios Conjuntos	12	**30.213.650**	**16.433**
Bienes de uso	Anexo II	**7.471.638**	**9.486.288**
Activos intangibles	Anexo III	**3.446.522**	**4.502.715**
Activo por impuesto a las ganancias diferido	30	**1.985.741**	**2.322.548**
Otros activos no financieros	13	**16.213.452**	**10.827.623**
TOTAL ACTIVO		**579.446.323**	**548.725.266**

PASIVO	Notas	30.06.2024	31.12.2023
Depósitos	14	**155.633.503**	**129.156.417**
Pasivos a valor razonable		**31.935.982**	**19.215.453**
Instrumentos derivados	8	**1.099.166**	**209.401**
Operaciones de Pase		**25.517.539**	**-**
Reservas técnicas	17	**83.166.115**	**122.252.024**
Cuentas a pagar a reaseguradoras		**1.400.001**	**4.408.936**
Otros pasivos financieros	16	**5.298.892**	**17.679.800**
Deudas con asegurados	15	**9.730.032**	**10.818.857**
Obligaciones negociables emitidas	18	**19.677.648**	**23.158.519**
Pasivo por impuesto a la ganancias corriente	30	**26.474.876**	**29.691.765**
Provisiones	19	**3.347.099**	**5.496.138**
Pasivo por impuestos a las ganancias diferido	30	**11.467.513**	**15.638.289**
Otros pasivos no financieros	20	**39.117.352**	**41.348.069**
TOTAL PASIVO		**413.865.718**	**419.073.668**

O.N. GRUPO ST S.A. - Clase 13

PATRIMONIO NETO	Notas	30.06.2024	31.12.2023
Capital social	S/EEPNC	**371.433**	**371.433**
Ajustes al patrimonio	S/EEPNC	**10.621.892**	**10.621.892**
Ganancias reservadas	S/EEPNC	**96.704.994**	**29.186.780**
Resultados no asignados	S/EEPNC	**39.774.253**	**70.799.065**
Resultados acumulados	S/EEPNC	1.117.013	9.286.657
Resultado neto del período/ejercicio	S/EEPNC	38.657.240	61.512.408
Patrimonio Neto atribuible a los propietarios de la controladora	S/EEPNC	**147.472.572**	**110.979.170**
Patrimonio Neto atribuible a participaciones no controladoras	S/EEPNC	**18.108.033**	**18.672.428**
TOTAL PATRIMONIO NETO		**165.580.605**	**129.651.598**
TOTAL PASIVO Y PATRIMONIO NETO		**579.446.323**	**548.725.266**

Fuente: Estados Contables de la Compañía al 30 de junio de 2024, expresado en Moneda Homogenea de misma fecha.

ESTADO DE RESULTADOS CONSOLIDADO INTERMEDIO

correspondiente al período de seis meses finalizado el 30 de junio de 2024 comparativo con igual período del ejercicio anterior (cifras expresadas en miles de pesos)

	Notas	Período de seis meses finalizado el	
		30.06.2024	30.06.2023
Ingresos por intereses	21	69.611.295	32.074.193
Egresos por intereses	23	(27.285.088)	(29.021.266)
Premios de seguro	22	109.488.333	81.872.982
Siniestros		(8.950.680)	(7.576.308)
Rescates pagados		(5.719.131)	(17.899.220)
Margen financiero		**137.144.729**	**59.450.381**
Ingresos por comisiones	24	5.801.600	4.483.743
Egresos por comisiones	25	(17.562.106)	(1.865.674)
Resultado neto por comisiones		**(11.760.506)**	**2.618.069**
Resultado neto por medición de instrumentos financieros a valor razonable	26	136.524.893	101.305.706
Diferencia de cotización de oro y moneda extrajera		(955.268)	7.494.794
Otros ingresos operativos		13.601.926	5.646.430
Cargo por incobrabilidad		(2.247.638)	(1.106.679)
Ingreso operativo neto		**272.308.136**	**175.408.701**
Beneficios al personal	27	(20.199.685)	(16.494.421)
Gastos de administración	28	(32.753.966)	(34.052.347)
Depreciaciones y desvalorizaciones de bienes		(2.330.826)	(2.614.113)
Otros gastos operativos	29	(19.220.014)	(25.812.959)
Resultado operativo		**197.803.645**	**96.434.861**
Resultado por posición monetaria neta		(130.673.116)	(71.444.388)
Resultado por subsidiarias, asociadas y negocios conjuntos		(5.541)	9.065
Resultado antes del impuesto a las ganancias		**67.124.988**	**24.999.538**
Impuesto a las ganancias	30	(29.032.143)	(11.794.756)
Resultado neto del período		**38.092.845**	**13.204.782**

Resultado neto del período atribuible a:			
Propietarios de la sociedad		38.657.240	12.599.059
Participación no controlante		(564.395)	605.723
Resultado neto del periodo		**38.092.845**	**13.204.782**

Fuente: Estados Contables de la Compañía al 30 de junio de 2024, expresado en Moneda Homogenea de misma fecha.

Estado de Evolución del Patrimonio Neto

ESTADOS DE EVOLUCIÓN DEL PATRIMONIO NETO CONSOLIDADO INTERMEDIO

Correspondiente al período de seis meses finalizado el 30 de junio de 2024 presentado en forma comparativa con igual período del ejercicio anterior (cifras expresadas en miles de pesos)

MOVIMIENTOS	Nota	Capital social	Ajustes al Patrimonio	Reserva de utilidades		Resultados no asignados	Total del patrimonio neto		
		Acciones en circulación		Legal	Otras	Resultados acumulados	Participación controladora	Participación minoritaria	Total
Saldos al 1 de enero de 2024		**371.433**	**10.621.892**	**2.162.606**	**27.024.174**	**70.799.065**	**110.979.170**	**18.672.428**	**129.651.598**
Distribución de Resultados no asignados aprobada por la Asamblea Ordinaria de Accionistas del 27 de marzo de 2024 a:									
· Reserva legal		-	-	36.057	-	(36.057)	-	-	-
Reserva facultativa		-	-	-	67.482.157	(67.482.157)	-	-	-
Dividendos en efectivo		-	-	-	-	(2.163.838)	(2.163.838)	-	**(2.163.838)**
Resultado neto del período		-	-	-	-	38.657.240	38.657.240	(564.395)	**38.092.845**
Saldos al 30 de junio de 2024		**371.433**	**10.621.892**	**2.198.663**	**94.506.331**	**39.774.253**	**147.472.572**	**18.108.033**	**165.580.605**

VOLVER AL INICIO

O.N. GRUPO ST S.A. - Clase 13

MOVIMIENTOS	Nota	Capital social		Reserva de utilidades		Resultados no asignados			Total del patrimonio neto		
		Acciones en circulación	Ajustes al Patrimonio	Legal	Otras	Resultados acumulados	Participación en ORI de subsidiarias	Total	Participación controladora	Participación minoritaria	Total
Saldos al 1º de enero de 2023:		**371.433**	**10.621.892**	**2.162.606**	**39.011.372**	**(11.987.198)**	**(503.400)**	**(12.490.598)**	**39.676.705**	**10.003.742**	**49.680.447**
Efecto del cambio en la aplicación del marco contable descripto en Nota 2.1.		-	-	-	-	9.286.998	503.400	9.790.398	9.790.398	3.180.094	**12.970.492**
Saldos al 1º de enero de 2023 modificados		**371.433**	**10.621.892**	**2.162.606**	**39.011.372**	**(2.700.200)**	**-**	**(2.700.200)**	**49.467.103**	**13.183.836**	**62.650.939**
Absorción de pérdidas aprobada por la Asamblea General Ordinaria y Extraordinariadel 21 de abril de 2023		-	-	-	(11.987.198)	11.987.198	-	11.987.198	-	-	-
Resultado neto del período		-	-	-	-	12.599.059	-	12.599.059	12.599.059	605.723	**13.204.782**
Saldos al 30 de junio de 2023		**371.433**	**10.621.892**	**2.162.606**	**27.024.174**	**21.886.057**	**-**	**21.886.057**	**62.066.162**	**13.789.559**	**75.855.721**

Fuente: Estados Contables de la Compañía al 30 de junio de 2024, expresado en Moneda Homogenea de misma fecha.

VOLVER AL INICIO

O.N. GRUPO ST S.A. - Clase 13

Estado de Flujo de Efectivo

ESTADO DE FLUJO DE EFECTIVO CONSOLIDADO INTERMEDIO

al 30 de junio de 2024 presentado en forma comparativa con igual período del ejercicio anterior (cifras expresadas en miles de pesos)

Conceptos	30.06.2024	30.06.2023
Efectivo y Depósitos en Bancos al inicio del ejercicio	20.121.617	22.889.417
Efectivo y Depósitos en Bancos al cierre del período	18.522.681	20.359.460
DISMINUCIÓN NETA DEL EFECTIVO Y EQUIVALENTES	**(1.598.936)**	**(2.529.957)**
Flujos de efectivo de las actividades operativas:		
Resultado antes del Impuesto a las ganancias	**67.124.988**	**24.999.538**
Ajustes para obtener los flujos provenientes de actividades operativas:	**(309.464.191)**	**(175.674.044)**
Depreciación bienes de uso y activos intangibles	2.330.826	2.614.113
Intereses devengados por financiaciones otorgadas	(69.611.295)	(32.074.193)
Primas de seguro devengadas	(109.488.333)	(81.872.982)
Rescates pagados	5.719.131	17.899.220
Movimiento previsiones y provisiones	314.653	1.848.059
Resultado por instrumentos financieros a valor razonable	(136.524.893)	(101.305.706)
Intereses devengados por financiaciones recibidas	8.425	29.021.266
Intereses por depósitos	24.729.667	-
Resultado por subsidiarias	5.541	(9.065)
Impuesto a las ganancias de las actividades que continúan	(29.032.143)	(11.794.756)
Intereses por obligaciones negociables	2.084.230	-
Aumento neto proveniente de activos operativos:	**304.397.118**	**170.561.882**
Títulos de deuda a valor razonable	170.991.544	(39.361.060)
Instrumentos Derivados	87.222	(1.176.549)
Operaciones de pase	7.135.562	(14.622.387)
Otros activos financieros	4.445.701	(10.202.670)
Préstamos y otras financiaciones	48.268.112	34.094.077
Deudores por primas	105.527.480	82.748.358
Cuentas a cobrar con aseguradoras	(5.679.203)	9.534.949
Otros títulos de deuda	12.013.508	105.407.282
Activos financieros entregados en garantía	(26.671.266)	5.335.739
Activos por impuestos a las ganancias corriente	112.250	(283.002)
Inversiones en instrumentos de patrimonio	(6.784.770)	730.517
Activos por impuesto a las ganancias diferido	336.807	(612.422)
Otros activos no financieros	(5.385.829)	(1.030.950)
Disminución neta atribuible a pasivos operativos:	**(28.973.596)**	**(24.962.579)**
Depósitos	1.747.419	(45.156.849)
Pasivos a valor razonable	12.720.529	26.269.465
Reservas técnicas	889.765	(581.537)

O.N. GRUPO ST S.A. - Clase 13

Instrumentos Derivados	25.517.539	0
Operaciones de pase	(39.085.909)	(2.437.142)
Cuentas a pagar a reaseguradoras	(3.008.935)	(4.291.309)
Deudas por siniestros	(14.897.758)	4.573.958
Otros pasivos financieros	(1.088.825)	(28.070.533)
Otros pasivos no financieros	(8.550.532)	17.431.296
Pasivos por Impuesto a las ganancias	(3.216.889)	7.300.072
Total de flujos de efectivo generado por (utilizado en) en las actividades operativas	**33.084.319**	**(5.075.203)**
Flujo de efectivo de las actividades de inversión:		
Transferencia del 25% de acciones de Life	(30.202.758)	-
Movimientos netos de bienes de uso y activos intangibles	740.017	(293.869)
Total de flujos de efectivo (aplicados a) generados en las actividades de inversión	**(29.462.741)**	**(293.869)**
Flujo de efectivo de las actividades de financiación		
Dividendos en efectivo	(2.163.838)	-
Disminución de financiaciones de entidades financieras locales	2.508.425	(1.087.092)
Aumento (Disminución) de Obligaciones negociables	(5.565.101)	3.926.207
Total de flujos de efectivo generados (aplicados a) por las actividades de financiación	**(5.220.514)**	**2.839.115**
DISMINUCIÓN NETA DEL EFECTIVO Y EQUIVALENTES	**(1.598.936)**	**(2.529.957)**

Fuente: Estados Contables de la Compañía al 30 de junio de 2024, expresado en Moneda Homogenea de misma fecha.

Indicadores Financieros

INDICES- ESTADOS DE SITUACION PATRIMONIAL CONSOLIDADOS

Cifras expresadas en miles de pesos

LIQUIDEZ	**30/06/2024**	**30/06/2023**
Pasivo corriente	382.720.557	313.409.237
Pasivo no corriente	31.145.161	28.265.512
Liquidez = Activo corriente/Pasivo corriente	1,40	1,29

SOLVENCIA	**30/06/2024**	**30/06/2023**
Pasivo total	413.865.718	341.674.749
Patrimonio Neto	165.580.605	75.855.721
Solvencia = Patrimonio neto total/Pasivo total	0,40	0,22

INMOVILIZACIÓN DE CAPITAL	**30/06/2024**	**30/06/2023**
Activo no corriente	43.117.551	11.998.581
Total del activo	579.446.323	417.530.469
Inmovilización de capital = Activo no corriente/Total del activo	0,07	0,03

RENTABILIDAD SOBRE PATRIMONIO	**30/06/2024**	**30/06/2023**
Rentabilidad sobre patrimonio = Resultado del período/Patrimonio Neto Promedio (*)	0,26	0,20

*(*) **PN Promedio**: P del período calculado +PN al 31 de diciembre del año inmediato anterior/2. Cable Aclarar que, para el calculo del índice de Rentabilidad al 31 de diciembre de 2023, se utilizó el saldo del Patrimonio Neto que surge de los estados financieros al 31 de diciembre de 2022 expresado en moneda homogenea al 30 de junio de 2024 informado por la Compañía.*

O.N. GRUPO ST S.A. - Clase 13

Fuente: Estados Contables de la Compañía al 30 de junio de 2024, expresado en Moneda Homogenea de misma fecha.

Capitalización y endeudamiento

ESTADO CAPITAL SOCIAL

Correspondiente al período de seis meses finalizado al 30 de junio de 2024

(cifras expresadas en miles de pesos)

ESTADO CAPITAL SOCIAL

Cifras expresadas en miles de pesos

	Capital Social
Saldos al 31 de diciembre de 2023	371.433
Saldos al 30 de junio de 2024	**371.433**

Fuente: Estados Contables de la Compañía al 30 de junio de 2024, expresado en Moneda Homogénea de misma fecha.

Estado Evolución Endeudamiento

Cifras expresadas en miles de pesos

PASIVOS		**30/06/2024**	**31/12/2023**
Depósitos	1	155.633.503	129.156.417
Pasivos a valor razonable	2	31.935.982	19.215.453
Instrumentos derivados	3	1.099.166	209.401
Operaciones de Pase		25.517.539	-
Reservas técnicas	4	83.166.115	122.252.024
Cuentas a pagar a reaseguradoras	5	1.400.001	4.408.936
Otros pasivos financieros	6	5.298.892	17.679.800
Deudas con asegurados	7	9.730.032	10.818.857
Obligaciones negociables emitidas	8	19.677.648	23.158.519
Pasivo por impuesto a la ganancias corriente	9	26.474.876	29.691.765
Provisiones	10	3.347.099	5.496.138
Pasivo por impuestos a las ganancias diferido	9	11.467.513	15.638.289
Otros pasivos no financieros	11	39.117.352	41.348.069
TOTAL PASIVO		**413.865.718**	**419.073.668**

O.N. GRUPO ST S.A. - Clase 13

Fuente: Estados Contables Consolidados de la Compañía al 30 de junio de 2024, expresado en Moneda Homogénea de misma fecha.

Capital Social

El capital social de GST es de miles $371.433, representado por 371.433.440 acciones ordinarias, escriturales, de V/N $ 1 cada una y con derecho a cinco votos por acción.

Valores Negociables en Circulación

A la fecha del presente Suplemento de Prospecto, los únicos valores negociables en circulación de la Emisora son:

Obligaciones Negociables Clase 10:

Emisor: Grupo ST S.A.
Fecha de Emisión y Liquidación: 19 de febrero de 2024
Moneda: Pesos
Valor Nominal emitido: $ 1.743.800.000
Monto en circulación: $ 1.307.850.000
Fecha de vencimiento: 19 de febrero de 2026.
Tasa: 3% variable.

Obligaciones Negociables Clase 11:

Emisor: Grupo ST S.A.
Fecha de Emisión y Liquidación: 19 de febrero de 2024.
Moneda: Dólares
Valor Nominal emitido: U$S 8.400.662
Monto en circulación: U$S 6.300.496
Fecha de vencimiento: 19 de febrero de 2026.
Tasa: 6% fija

Cambios Significativos

Desde la fecha de cierre de los Estados Financieros de la Sociedad cerrados por el período intermedio finalizado el 30 de junio de 2024, incluidos en el Prospecto, sucedieron los siguientes cambios significativos:

Con fechas 7 de junio y 6 de agosto de 2024, Life Seguros de Personas y Patrimoniales S.A. ("**Life Seguros**"), sociedad en la cual la Compañía posee el 75% del capital social y de los derechos a votos, suscribió sendos contratos de compraventa de acciones, mediante los cuales adquirió el 100% del capital social y de los derechos a votos de Life Group Compañía de Seguros S.A. (anteriormente denominada Prudential Seguros S.A.) ("**Life Group**").

Asimismo, con fecha 28 de julio de 2024, las respectivas Asambleas Extraordinarias de Accionistas de Life Seguros y Life Group resolvieron aprobar la fusión por absorción de Life Group por parte de Life Seguros, mediante la cual la primera se disolverá sin liquidarse, con efectos a partir del 1° de octubre de 2024. A la fecha del presente, dicha fusión no ha sido conformada por la Superintendencia de Seguros de la Nación ni inscripta en el Registro Público de Comercio.

Para más información véase *"Políticas de la Emisora – Estructura y organización de la Emisora y su grupo económico"* del Prospecto.

O.N. GRUPO ST S.A. - Clase 13

ESTADO DE SITUACIÓN PATRIMONIAL INTERMEDIO CONSOLIDADO

Al 30 de junio de 2024 comparativo con el 31 de diciembre de 2023 (cifras expresadas en miles de pesos)

En moneda homogénea al 30 de junio de 2024

ACTIVO	30.06.2024	31.12.2023	Variación 2024 vs 2023
Efectivo y Depósitos en Bancos	18.522.681	20.121.617	(7,95%)
Títulos de deuda a valor razonable	180.125.857	214.592.508	(16,06%)
Instrumentos Derivados	1.388.447	1.475.669	(5,91%)
Operaciones de pase	77.804.384	84.939.946	(8,40%)
Otros activos financieros	39.983.637	44.429.338	(10,01%)
Préstamos	72.390.520	51.275.973	41,18%
Premios a cobrar	19.821.610	15.946.774	24,30%
Cuentas a cobrar con reaseguradoras	352.283	392.211	(10,18%)
Otros Títulos de Deuda	53.317.292	65.330.800	(18,39%)
Activos financieros entregados en garantía	42.871.460	16.200.194	164,64%
Activos por impuestos a las ganancias corriente	7.477	119.727	(93,75%)
Inversiones en Instrumentos de Patrimonio	13.529.672	6.744.902	100,59%
Inversiones en Subsidiarias, Asociadas y Negocios Conjuntos	30.213.650	16.433	183.759,61%
Bienes de uso	7.471.638	9.486.288	(21,24%)
Activos intangibles	3.446.522	4.502.715	(23,46%)
Activo por impuesto a las ganancias diferido	1.985.741	2.322.548	(14,50%)
Otros activos no financieros	16.213.452	10.827.623	49,74%
TOTAL ACTIVO	579.446.323	548.725.266	5,60%

PASIVO	30.06.2024	31.12.2023	Variación 2024 vs 2023
Depósitos	155.633.503	129.156.417	20,50%
Pasivos a valor razonable	31.935.982	19.215.453	66,20%
Instrumentos derivados	1.099.166	209.401	424,91%
Operaciones de pase	25.517.539	-	-
Reservas técnicas	83.166.115	122.252.024	(31,97%)
Cuentas a pagar a reaseguradoras	1.400.001	4.408.936	(68,25%)
Otros pasivos financieros	5.298.892	17.679.800	(70,03%)
Deudas con asegurados	9.730.032	10.818.857	(10,06%)
Obligaciones negociables emitidas	19.677.648	23.158.519	(15,03%)
Pasivo por impuesto a la ganancias corriente	26.474.876	29.691.765	(10,83%)
Provisiones	3.347.099	5.496.138	(39,10%)
Pasivo por impuestos a las ganancias diferido	11.467.513	15.638.289	(26,67%)
Otros pasivos no financieros	39.117.352	41.348.069	(5,39%)
TOTAL PASIVO	413.865.718	419.073.668	(1,24%)

PATRIMONIO NETO	30.06.2024	31.12.2023	Variación 2024 vs 2023
Capital social	371.433	371.433	-
Ajustes al patrimonio	10.621.892	10.621.892	-
Ganancias reservadas	96.704.994	29.186.780	231,33%
Resultados no asignados	39.774.253	70.799.065	(43,82%)
Resultados acumulados	1.117.013	9.286.657	(87,97%)
Resultado neto del período/ejercicio	38.657.240	61.512.408	(37,16%)
Patrimonio Neto atribuible a los propietarios de la controladora	147.472.572	110.979.170	32,88%

O.N. GRUPO ST S.A. - Clase 13

Patrimonio Neto atribuible a participaciones no controladoras	**18.108.033**	**18.672.428**	**(3,02%)**
TOTAL PATRIMONIO NETO	**165.580.605**	**129.651.598**	**27,71%**
TOTAL PASIVO Y PATRIMONIO NETO	**579.446.323**	**548.725.266**	

Fuente: Estados Contables Consolidados de la Compañía al 30 de junio de 2024, expresado en Moneda Homogénea de misma fecha.

El activo de la Emisora al 30 de junio de 2024 asciende a $ 579.446.323 miles comparados con los $ 548.725.266 miles al 31 de diciembre de 2023, lo cual implicó un aumento del 5.60%. Este aumento se explica principalmente por el aumento en las inversiones en subsidiarias, asociadas y negocios conjuntos. Asimismo, contribuyeron al aumento del activo con menor relevancia los aumentos registrados en los rubros Prestamos y otras financiaciones y activos financieros entregados en garantía. Estos incrementos se vieron parcialmente compensados por las disminuciones de los rubros “Títulos de Deuda a Valor Razonable” y “Otros títulos de Deuda”.

El pasivo de la Emisora al 30 de junio de 2024 asciende a $ 413.865.718 miles comparados con los $ 419.073.668 miles al 31 de diciembre de 2023, lo cual implicó una disminución del 1,24%. Esta disminución se explica principalmente por la disminución en los rubros “Reservas Técnicas”, “otro pasivos financieros”. Estas disminuciones se vieron parcialmente compensados principalmente por los aumentos de las operaciones de los depósitos de su subsidiaria BST, y de los pasivos a valor razonable.

El patrimonio neto de la Emisora al 30 de junio de 2024 asciende a $ 165.580.605 miles comparados con los $ 129.651.598 miles al 31 de diciembre de 2023, lo cual implicó un aumento del 27,71%. Este aumento se explica principalmente por las ganancias reservadas reflejada del período de 6 meses finalizado el 30 de junio de 2024.

ESTADO DE RESULTADOS CONSOLIDADOS INTERMEDIOS

correspondiente al período de seis meses finalizado el 30 de junio de 2024 comparativo con igual período del ejercicio anterior (cifras expresadas en miles de pesos)

En moneda homogénea al 30 de junio de 2024

	30.06.2024	**30.06.2023**	**Variación 2024 vs 2023**
Ingresos por intereses	69.611.295	32.074.193	117,03%
Egresos por intereses	(27.285.088)	(29.021.266)	(5,98%)
Premios de seguro	109.488.333	81.872.982	33,73%
Siniestros	(8.950.680)	(7.576.308)	18,14%
Rescates pagados	(5.719.131)	(17.899.220)	(68,05%)
Margen financiero	**137.144.729**	**59.450.381**	**130,69%**
Ingresos por comisiones	5.801.600	4.483.743	29,39%
Egresos por comisiones	(17.562.106)	(1.865.674)	841,33%
Resultado neto por comisiones	**(11.760.506)**	**2.618.069**	**(549,21%)**
Resultado neto por medición de instrumentos financieros a valor razonable	136.524.893	101.305.706	34,77%
Diferencia de cotización de oro y moneda extrajera	(955.268)	7.494.794	(112,75%)
Otros ingresos operativos	13.601.926	5.646.430	140,89%
Cargo por incobrabilidad	(2.247.638)	(1.106.679)	103,10%
Ingreso operativo neto	**272.308.136**	**175.408.701**	**55,24%**
Beneficios al personal	(20.199.685)	(16.494.421)	22,46%
Gastos de administración	(32.753.966)	(34.052.347)	(3,81%)
Depreciaciones y desvalorizaciones de bienes	(2.330.826)	(2.614.113)	(10,84%)
Otros gastos operativos	(19.220.014)	(25.812.959)	(25,54%)
Resultado operativo	**197.803.645**	**96.434.861**	**105,12%**
Resultado por posición monetaria neta	(130.673.116)	(71.444.388)	82,90%
Resultado por subsidiarias, asociadas y negocios conjuntos	(5.541)	9.065	(161,13%)
Resultado antes del impuesto a las ganancias	**67.124.988**	**24.999.538**	**168,50%**
Impuesto a las ganancias	(29.032.143)	(11.794.756)	146,14%
Resultado neto del período	**38.092.845**	**13.204.782**	**188,48%**

O.N. GRUPO ST S.A. - Clase 13

Resultado neto del período atribuible a:			
Propietarios de la sociedad	38.657.240	12.599.059	206.83%
Participación no controlante	(564.395)	605.723	(193,18%)
Resultado neto del periodo	**38.092.845**	**13.204.782**	188,48%

Fuente: Estados Contables Consolidados de la Compañía al 30 de junio de 2024, expresado en Moneda Homogénea de misma fecha.

El resultado neto del periodo de seis meses de la Emisora al 30 de junio de 2024 es de una ganancia de $ 38.092.845 miles aumentando una ganancia de $ 13.204.782 miles reflejada al 30 de junio de 2023. El aumento del resultado se explica principalmente por el aumento registrado en el rubro Ingresos por Intereses, en los premios de seguro y en el resultado neto por medición de instrumentos financieros a valor razonable. Dichos aumentos, fueron compensados principalmente por los egresos por comisiones, el Resultado neto por medición de instrumentos financieros a valor razonable, el impuesto a las ganancias y el Resultado por posición monetaria neta.

La información contenida en esta sección fue extraída de los estados contables de la Emisora correspondientes a los Estados Contables Consolidados por el período de seis meses finalizado el 30 de junio de 2024.

La política empresarial de la Sociedad se orienta a consolidar la actividad de la empresa como inversora. La Sociedad tiene como actividad principal la tenencia de acciones de sociedades anónimas, en particular las que tienen como objeto servicios financieros y de seguros. Por ende, sus principales variaciones en los resultados de un ejercicio a otro provienen principalmente de una diferencia en el valor patrimonial proporcional de sus controladas.

Evolución del Capital Social

El capital social de GST se encuentra suscripto e integrado en su totalidad, el cual asciende a $371.433.440, representado por 371.433.440 acciones ordinarias, escriturales, de V/N $ 1 cada una y con derecho a cinco votos por acción.

Con fecha 30 de abril de 2019, la Asamblea General Ordinaria y Extraordinaria de Accionistas, atento haber quedado comprendida la Sociedad en la causal de reducción obligatoria dispuesta en el artículo 206 de la Ley General de Sociedades Nro. 19.550, resolvió: (i) desafectar la reserva facultativa, la legal y la cuenta prima de emisión para absorber parcialmente el resultado negativo del ejercicio por la suma total de $49.019.347,39; (ii) reducir el capital social de la Sociedad por la suma de $286.850.850.-, pasando de $386.200.408.- a $99.349.558; (iii) aprobar aportes irrevocables por parte del accionista ST Inversiones S.A. conforme el siguiente detalle: (a) el 21 de diciembre de 2018 por la suma de $5.000.000; (b) el 10 de enero de 2019 por la suma de $28.857.884.- y (c) el 27 de marzo del 2019 por la suma de U$S 567.599 que, calculado al tipo de cambio comprador publicado por el Banco de la Nación Argentina del día 27 de marzo de 2019, es decir, $42,9, equivalían a la suma de $24.350.000; y (iv) aumentar el capital social en la suma total de $158.207.884, pasando de $99.349.558 a $257.557.442.

La reducción y el aumento de capital resueltos por Asamblea General Ordinaria y Extraordinaria de Accionistas de fecha 30 de abril de 2019 se encuentran inscriptos por ante la Inspección General de Justicia bajo el Nro. 17.880 del Libro Nro. 96, Tomo – de Sociedades por Acciones, con fecha 12 de septiembre de 2019.

Con fecha 27 de diciembre de 2019, la Asamblea General Extraordinaria de Accionistas de la Sociedad resolvió: (i) aprobar aportes irrevocables por parte del accionista ST Inversiones S.A. en especie, consistentes en Obligaciones Negociables Clase 11 especie BVBO y Clase 12 BVCDO adquiridas por ST, por un valor de mercado que ascendía a la suma de $112.775.398; (ii) aprobar aportes irrevocables por parte del accionista Eduardo Rubén Oliver en efectivo, por la suma de $1.100.600 y; (iii) aumentar el capital social, en la suma de $113.875.998, pasando de $257.557.442 a $371.433.440.- quedando así constituido el capital social de la Sociedad por 371.433.440 acciones ordinarias, escriturales, de $1 valor nominal cada una y de 5 votos por acción.

Por resolución “RESFC-2021-21185-APN-DIR#CNV” de fecha 10 de junio de 2021, el Directorio de la CNV dio conformidad con el aumento del capital social aprobado por la Asamblea General Extraordinaria de Accionistas de fecha 27 de diciembre de 2019, remitiendo las actuaciones a la Inspección General de Justicia a los efectos que se proceda a su inscripción.

Con fecha 28 de abril de 2021 la Asamblea Ordinaria de Accionistas, consideró destinar el resultado del ejercicio cerrado al 31 de diciembre de 2020 conforme el siguiente detalle: (i) desafectar la reserva facultativa por la suma de $119.962.527, (ii) desafectar la reserva legal por la suma de $6.313.818; y iii) desafectar de la cuenta ajuste al patrimonio

O.N. GRUPO ST S.A. - Clase 13

la suma de $1.952.207.974 -sin perjuicio del monto propuesto oportunamente por el Directorio-, y destinar la suma total de $2.078.484.319 a fin de absorber la totalidad de las pérdidas del resultado del ejercicio bajo análisis.

De esta manera, quedando así constituido el capital social de la Compañía por 371.433.440 acciones ordinarias, escriturales, de $1 valor nominal cada una y con derecho a 5 votos por acción.

VIII. DESTINO DE LOS FONDOS

Los fondos netos provenientes de la colocación de las Obligaciones Negociables serán destinados de acuerdo a lo previsto por el artículo 36 de la Ley de Obligaciones Negociables. La Emisora prevé destinar dichos fondos para uno o más de los destinos que se detallan a continuación:

(i) adquisición de participaciones sociales y/o financiamiento del giro comercial del negocio (cuyo producido se aplique exclusivamente a los demás destinos contemplados en la mencionada normativa);
(ii) integración de aportes de capital en sociedades controladas o vinculadas a la Emisora;
(iii) inversiones en activos físicos y bienes de capital situados en Argentina;
(iv) integración de capital de trabajo en Argentina; y/o
(v) refinanciación de pasivos.

Pendiente la aplicación de fondos de acuerdo al destino mencionado en el párrafo precedente, los mismos podrán ser invertidos en inversiones transitorias de corto plazo, incluyendo, pero no limitado a títulos públicos, tales como Letras y Notas emitidas por el Banco Central, títulos privados, instrumentos financieros líquidos de alta calidad, depósitos a plazo fijo e instrumentos de *money market*.

GST estima el ingreso neto esperado de fondos en US$ 9.933.729 (asumiendo una emisión de valor nominal de US$10.000.000. La aplicación de los ingresos netos se hará de acuerdo a lo informado en el primer párrafo de la presente sección, no habiéndose determinado a la fecha la aplicación definitiva de los mismos.

La efectiva aplicación de los fondos será informada a la CNV oportunamente mediante el Informe de Destino de los Fondos elaborado por el Auditor, de conformidad con las Normas de la CNV.

O.N. GRUPO ST S.A. - Clase 13

IX. GASTOS DE EMISIÓN

Los gastos vinculados con la emisión de las Obligaciones Negociables serán soportados por la Emisora. Asumiendo un monto de emisión de US$ 10.000.000 (Dólares diez millones) tales gastos ascenderían aproximadamente a la suma de US$ 66.271 y representarán alrededor del 0,66% del monto de emisión asumido de las Obligaciones Negociables. Tales gastos comprenden:

Gastos	% sobre monto de la emisión
Honorarios Profesionales (Asesores legales y Auditores)	0,04%
Honorarios Calificadora de Riesgo	0,05%
Comisión Organización y Colocación	0,50%
Aranceles y publicaciones	0,07%

Los gastos antes mencionados no incluyen Impuesto al Valor Agregado.

X. CONTRATO DE COLOCACIÓN

En o antes del primer día del Período de Difusión Pública, GST y los Agentes Colocadores firmarán un contrato de colocación (el "**Contrato de Colocación**") a través del cual la Emisora designará a los Agentes Colocadores para que realicen sus mejores esfuerzos con el alcance del inciso a) del artículo 774 del Código Civil y Comercial de la Nación, para colocar mediante oferta pública en Argentina las Obligaciones Negociables, conforme los procedimientos usuales en el mercado de capitales de la Argentina y de acuerdo con el procedimiento descripto en la sección "*Plan de Distribución*" del presente Suplemento de Prospecto.

El Contrato de Colocación determina que los Agentes Colocadores deberán cumplir con las normas vigentes que resulten aplicables, incluyendo, sin limitación, las Normas de la CNV y demás normativa vigente aplicable. Los Agentes Colocadores no asumen compromiso alguno de suscripción en firme de las Obligaciones Negociables y recibirá una comisión de colocación por sus servicios. El Contrato de Colocación incluye cláusulas estándar en el mercado en relación a la responsabilidad de las partes, indemnidades, declaraciones y garantías y gastos, dejándose expresa constancia de que las obligaciones de los Agentes Colocadores son simplemente mancomunadas, no existiendo solidaridad entre ellos.

El Contrato de Colocación firmado deberá ser presentado en CNV dentro de los cinco (5) Días Hábiles de finalizado el Período de Licitación Pública en cumplimiento con el artículo 51 de la Sección V, del Capítulo V, del Título II de las Normas de la CNV.

O.N. GRUPO ST S.A. - Clase 13

XI - HECHOS POSTERIORES AL CIERRE

Desde la fecha del cierre de los estados financieros intermedios de la Compañía por el período de seis meses finalizado al 30 de junio de 2024, han ocurrido los siguientes hechos:

Con fechas 7 de junio y 6 de agosto de 2024, Life Seguros, sociedad en la cual la Compañía posee el 75% del capital social y de los derechos a votos, suscribió sendos contratos de compraventa de acciones, mediante los cuales adquirió el 100% del capital social y de los derechos a votos de Life Group.

Asimismo, con fecha 28 de julio de 2024, las respectivas Asambleas Extraordinarias de Accionistas de Life Seguros y Life Group resolvieron aprobar la fusión por absorción de Life Group por parte de Life Seguros, mediante la cual la primera se disolverá sin liquidarse, con efectos a partir del 1° de octubre de 2024. A la fecha del presente, dicha fusión no ha sido conformada por la Superintendencia de Seguros de la Nación ni inscripta en el Registro Público de Comercio.

XII. INFORMACIÓN ADICIONAL

Controles de Cambio

A continuación se expone un resumen de la información más reciente sobre el régimen de controles de cambios aplicable a las Obligaciones Negociables. Para mayor información ver la sección "*Información Adicional - Controles de Cambio*" del Prospecto.

Reglamentaciones específicas del BCRA

Comunicación "A" 8099

A través de la Comunicación "A" 8099 del 29 de agosto de 2024, el BCRA dispuso, entre otras cosas, que para dar acceso al mercado de cambios por cualquier concepto de egreso a un Vehículo de Proyecto Único ("**VPU**") que haya solicitado la inscripción al Régimen de Incentivo a las Grandes Inversiones ("**RIGI**") y que contemple hacer uso de los beneficios establecidos en el régimen en materia de cobro de exportaciones de bienes y servicios, adicionalmente a los restantes requisitos que le sean aplicables a la operación, las entidades deberán contar con ciertos requisitos indicados en la comunicación.

Además, establece que los aportes de inversión directa en especie instrumentados mediante la entrega al VPU de bienes de capital podrán ser computados como ingresados y liquidados en el mercado de cambios, en la medida que se cumpla con las medidas indicadas. Se aclara asimismo que los beneficios cambiarios del RIGI no podrán ser acumulados con los incentivos cambiarios existentes o que se creen a futuro.

Comunicación "A" 8108

A través de la Comunicación "A" 8108 de fecha 19 de septiembre de 2024, el BCRA incorpora disposiciones específicas relacionadas al pago de importaciones de bienes y egresos por el mercado de cambios. En ese sentido establece, entre otras cuestiones, que el acceso al mercado de cambios para cursar pagos diferidos por el valor "FOB" de las importaciones oficializadas a partir del 20 de septiembre de 2024 -que correspondan a bienes comprendidos en el punto 10.10.1.3. del texto ordenado sobre Exterior y Cambios- podrá realizarse a partir de los 60 días corridos desde el registro de ingreso aduanero de los bienes.

Otro punto clave de la comunicación es la reducción del plazo de imposibilidad de acceso al MULC para quienes operen con dólares financieros mediante títulos valores emitidos bajo ley extranjera. Anteriormente, estos operadores no podían acceder al mercado de cambios por 180 días tras realizar operaciones de compra-venta de títulos en dólares, pero con la nueva normativa, ese plazo se reduce a 90 días, igualándose al establecido para los títulos bajo legislación argentina.

Reglamentaciones específicas de la CNV

Resolución General CNV N° 1016

Con fecha 19 de septiembre de 2024, la CNV reglamentó la normativa que regula la Oferta Privada de valores negociables, en el marco de lo establecido por el artículo 82 de la Ley Nº 26.831.

Con esta nueva regulación, cualquier oferta que no cumpla con los requisitos de la resolución no será automáticamente considerada una oferta pública irregular ni será automáticamente pasible de sanción disciplinaria alguna. Deberá evaluarse caso por caso, para determinar si la misma puede ser considerada como una oferta privada o extraterritorial, aún en caso de no cumplir con todos los supuestos contemplados en el puerto seguro.

La norma abarca tanto ofertas privadas, reglamentando supuestos específicos y tomando en consideración, para ello, los medios y mecanismos de difusión, ofrecimiento y distribución, y el número y tipo de inversores a los cuales se destina

la oferta; como ofertas extraterritoriales exentas del contralor de la CNV, por realizarse fuera del territorio de la República Argentina y no tener puntos de contacto suficientes con ésta.

Se aclara que tanto las ofertas privadas, como las ofertas extraterritoriales, no requieren de la autorización de esta CNV, ni ninguna notificación posterior a su colocación.

Resolución General CNV N° 1018

Con fecha 18 de septiembre de 2024, la CNV realizó ciertas modificaciones a los artículos 2° y 6° ter del Capítulo V del Título XVIII de las Normas de la CNV, con el objetivo de dejar sin efecto:

(i) la limitación para dar curso y/o liquidar operaciones de venta de valores negociables con liquidación en moneda extranjera -tanto en jurisdicción local como jurisdicción extranjera-, cuando los clientes mantengan, en moneda extranjera, posiciones tomadoras de cauciones y/o pases y/o cualquier tipo de financiamiento a través de operaciones en el ámbito del mercado de capitales; y

(ii) el régimen informativo previo requerido para dar curso a las órdenes y/o registrar operaciones de valores negociables con liquidación en moneda extranjera, en el marco de las operatorias previstas en los puntos 3.16.3.1. y 3.16.3.2. del texto ordenado de las Normas sobre "Exterior y Cambios" del BCRA.

Para obtener más información sobre las políticas cambiarias de Argentina, debe consultar a su asesor legal y leer las reglas aplicables mencionadas aquí, incluidas sus enmiendas, que se pueden encontrar en los siguientes sitios web: www.infoleg.gov.ar, el sitio web del Banco Central: www.bcra.gov.ar, y la Página Web de la CNV, debiendo tenerse presente que las operaciones que no se ajusten a los dispuesto en la normativa cambiaria estarán sujetas a la aplicación del régimen penal cambiario. La información contenida en estos sitios web no forma parte y no se considerará incorporada en el presente Suplemento.

Carga Tributaria

Para información sobre el tratamiento impositivo aplicable a las Obligaciones Negociables, los Inversores Interesados deberán considerar los aspectos que se describen a continuación junto con la Sección "*Información Adicional— Carga Tributaria*" del Prospecto.

Impuesto PAIS para importación de bienes y fletes (Decreto N° 777/2024)

El PEN emitió el Decreto N° 777/2024 el 2 de septiembre de 2024, a través del cual se reduce del 17,5% al 7,5% las alícuotas fijadas en los incisos d) y e) del primer párrafo del artículo 13 bis del título III del Decreto N° 99/2019 y sus modificaciones.

EL RESUMEN PRECEDENTE NO CONSTITUYE UN ANÁLISIS COMPLETO DE TODAS LAS CONSECUENCIAS IMPOSITIVAS RELACIONADAS CON LA TITULARIDAD DE OBLIGACIONES NEGOCIABLES. LOS TENEDORES Y LOS POSIBLES COMPRADORES DE OBLIGACIONES NEGOCIABLES DEBEN CONSULTAR A SUS ASESORES IMPOSITIVOS ACERCA DE LAS CONSECUENCIAS IMPOSITIVAS EN SU SITUACIÓN PARTICULAR.

Documentos a Disposición

En las oficinas de la Emisora se encuentran disponibles ejemplares de los informes anuales y trimestrales más recientes de la Emisora.

Los inversores podrán obtener copias del presente Suplemento, junto con su Prospecto, en la sede social de la Emisora, sita en Tte. Gral. Juan Domingo Perón 646 Piso 4, C1038AAN, Ciudad Autónoma de Buenos Aires, República Argentina y podrán además ser consultados en la página de la CNV: https://www.argentina.gob.ar/cnv en la sección "*Información Financiera*".

O.N. GRUPO ST S.A. - Clase 13

EMISOR

Grupo ST S.A.

Tte. Gral. Juan Domingo Perón 646 Piso 4, (C1038AAN)
Ciudad Autónoma de Buenos Aires
República Argentina

ORGANIZADOR

Banco de Servicios y Transacciones S.A.

Tte. Gral. Juan Domingo Perón 646 Piso 4.
Ciudad Autónoma de Buenos Aires
mesa@bst.com.ar

AGENTES COLOCADORES

Banco de Servicios y Transacciones S.A.
ALYC Integral y AN.
Matrícula N° 64 de la CNV.

Banco Santander Argentina S.A.
ALYC Integral y AN.
Matrícula N° 72 de la CNV.

Invertironline S.A.U.
Agente de Liquidación y Compensación Integral
Matrícula CNV N° 273

Banco Supervielle S.A.
Matrícula ALyC y AN Integral 57 de la CNV

Cocos Capital S.A.
ALYC Integral y AN Propio
Matrícula CNV N°688

Balanz Capital Valores S.A.U.
Agente de Liquidación y Compensación y Agente de Negociación Integral
Matrícula CNV N° 210

ASESORES LEGALES DE LA TRANSACCIÓN

Salaverri, Burgio & Wetzler Malbrán
Av. Del Libertador 602, Piso 3° –
(C1001ABT) Ciudad Autónoma de Buenos Aires
República Argentina

AUDITORES DE LA EMISORA

BDO Becher & Asociados S.R.L
Maipú 942
(C1106ACN) Ciudad Autónoma de Buenos Aires
República Argentina

ASESORES LEGALES DE BANCO SANTANDER ARGENTINA S.A.
Pérez Alati, Grondona, Benites & Arntsen
Suipacha 1111, Piso 18
Ciudad Autónoma de Buenos Aires
pagbam@pagbam.com

Marcelo Testa
Subdelegado

Ciudad Autónoma de Buenos Aires, 26 de septiembre de 2024

LA BOLSA
Prospecto
jueves 26 de septiembre de 2024 Año CXVIII - N° 17.311
BCBA Bolsa de Comercio de Buenos Aires
BYMA Bolsas y Mercados Argentinos
SEPARATA 43 PAGINAS

SUPLEMENTO DE PRECIO

GrupoCohen™

GRUPO COHEN S.A.

OBLIGACIONES NEGOCIABLES CLASE 8 DENOMINADAS Y PAGADERAS EN DÓLARES ESTADOUNIDENSES A TASA DE INTERÉS FIJA CON VENCIMIENTO A LOS 15 MESES CONTADOS DESDE LA FECHA DE EMISIÓN Y LIQUIDACIÓN POR UN VALOR NOMINAL DE HASTA U$S 2.000.000 (DÓLARES ESTADOUNIDENSES DOS MILLONES), AMPLIABLES HASTA U$S 15.000.000 (DOLARES ESTADOUNIDENSES QUINCE MILLONES)

A SER EMITIDAS BAJO EL PROGRAMA GLOBAL DE EMISIÓN DE OBLIGACIONES NEGOCIABLES POR UN VALOR NOMINAL DE HASTA U$S 15.000.000 (O SU EQUIVALENTE EN OTRAS MONEDAS)

El presente suplemento de precio (el "Suplemento de Precio") corresponde a las obligaciones negociables clase 8 a tasa de interés fija con vencimiento a los 15 meses contados desde su Fecha de Emisión y Liquidación, denominadas y pagaderas en Dólares Estadounidenses (las "Obligaciones Negociables Clase 8" o las "Obligaciones Negociables", indistintamente), que serán emitidas por Grupo Cohen S.A. (la "Sociedad", "Grupo Cohen", la "Emisora" o la "Compañía", indistintamente) por un valor nominal de hasta U$S2.000.000 (Dólares Estadounidenses dos millones), ampliable hasta U$S15.000.000 (Dólares Estadounidenses quince millones) (el "Monto Máximo de Emisión"), en el marco de su programa global de emisión de obligaciones negociables por un valor nominal de hasta U$S15.000.000 (Dólares Estadounidenses quince millones) (o su equivalente en otras monedas) (el "Programa"). Este Suplemento de Precio complementa y deberá ser leído junto con el prospecto del Programa de fecha 11 de septiembre de 2024 (el "Prospecto").

Las Obligaciones Negociables serán emitidas y colocadas en los términos y en cumplimiento de todos los requisitos impuestos por la ley Nº 23.576 de obligaciones negociables y sus modificatorias (la "Ley de Obligaciones Negociables"), la ley Nº 19.550 general de sociedades y sus modificatorias, la ley N° 26.831 de Mercado de Capitales y sus reglamentarias y complementarias, incluyendo, sin limitación, el Decreto N° 471/2018 y la ley N° 27.440 de Financiamiento Productivo y sus modificatorias (la "Ley de Mercado de Capitales"), las normas de la Comisión Nacional de Valores (la "CNV") según texto ordenado por la Resolución General Nº622/2013 y sus modificatorias y complementarias, incluyendo sin limitación la Resolución General N° 662 (las "Normas de la CNV"), y cualquier otra ley y reglamentación aplicable. Las Obligaciones Negociables serán obligaciones negociables simples, no convertibles en acciones, no subordinadas y con garantía común sobre el patrimonio de la Compañía y tendrán en todo momento igual prioridad de pago entre sí y con todas las demás obligaciones no subordinadas y con garantía común de la Compañía, presentes o futuras, salvo las obligaciones que gozaran de privilegios en virtud de disposiciones legales y/o contractuales.

LA OFERTA PÚBLICA DE LAS OBLIGACIONES NEGOCIABLES QUE SE EMITEN EN EL MARCO DEL PRESENTE ESTÁ DESTINADA EXCLUSIVAMENTE A INVERSORES CALIFICADOS (CONFORME SE DEFINE DICHO TÉRMINO MÁS ADELANTE).

La sede social de la Compañía se encuentra en el edificio Working Ocampo, domicilio Ortiz de Ocampo 3302, módulo 4, Piso 2, Ciudad Autónoma de Buenos Aires, República Argentina. El número de CUIT de Grupo Cohen S.A. es 30-70919996-6. Su teléfono/facsímile es (54-11) 5218-1100, su sitio web es http://www.cohen.com.ar/grupo_cohen.asp; y su dirección de correo electrónico es contabilidad@cohen.com.ar.

La emisión de las Obligaciones Negociables fue aprobada por reunión del Directorio de la Sociedad N° 312 de fecha 17 de septiembre de 2024, publicada en el sitio web de la CNV (www.argentina.gob.ar/cnv), en el ítem "*Información Financiera*" *Emisoras – Emisoras en el Régimen de Oferta Pública – Grupo Cohen S.A. – Actas Societarias – Actas de Directorio"*.

EL PROGRAMA NO CUENTA CON CALIFICACIÓN DE RIESGO. LAS OBLIGACIONES NEGOCIABLES NO CUENTAN NI CONTARÁN CON CALIFICACIÓN DE RIESGO.

La oferta pública de los títulos emitidos bajo el Programa ha sido autorizada por Resolución Nº RESFC-2022-22017-APN-DIR#CNV DE FECHA de fecha 8 de noviembre de 2022 de la CNV. La ampliación del monto del Programa y la actualización del Prospecto ha sido autorizada con condicionamientos por Disposición N° DI-2024-67-APN-GE#CNV de la Gerencia de Emisoras de la CNV con fecha 6 de septiembre de 2024 y dichos condicionamientos han sido levantados el 11 de septiembre de 2024. Estas autorizaciones sólo significan que se ha cumplido con los requisitos establecidos en materia de información. La CNV no ha emitido juicio sobre los datos contenidos en el Prospecto y/o en el presente Suplemento de Precio. La veracidad de la información contable, financiera y económica, así como de toda otra información suministrada en el Prospecto y/o en el presente

O.N. GRUPO COHEN S.A. - Clase 8

Suplemento de Precio es exclusiva responsabilidad del Directorio de la Compañía y, en lo que le atañe, del órgano de fiscalización de la Compañía y de los auditores en cuanto a sus respectivos informes sobre los estados financieros que se acompañan al Prospecto y al presente Suplemento de Precio, y demás responsables contemplados en los artículos 119 y 120 de la Ley de Mercado de Capitales.

El Directorio de la Compañía manifiesta, con carácter de declaración jurada, que el Prospecto y el Suplemento de Precio contienen, a la fecha de su respectiva publicación, información veraz y suficiente sobre todo hecho relevante que pueda afectar la situación patrimonial, económica y financiera de la Compañía y de toda aquella que deba ser de conocimiento de los Inversores Calificados con relación a la presente emisión, conforme las normas vigentes en la Argentina.

La oferta pública de las Obligaciones Negociables que se describen en el presente Suplemento de Precio se encuentra comprendida dentro de la autorización de oferta pública otorgada por la CNV en el marco del Programa, en virtud de lo establecido por el artículo 41, Sección V, Capítulo V, Título II de las Normas de la CNV. Este Suplemento de Precio no ha sido previamente revisado ni conformado por la CNV. De conformidad con el procedimiento establecido por el artículo 51, Sección V, Capítulo V, Título II de las Normas de la CNV, dentro de los cinco (5) Días Hábiles de suscriptas las Obligaciones Negociables la Compañía presentará la documentación definitiva relativa a las mismas ante la CNV.

El Directorio de la Compañía manifiesta con carácter de declaración jurada que la Emisora, sus beneficiarios finales, y las personas físicas o jurídicas que poseen como mínimo el diez por ciento (10%) de su capital o de los derechos a voto, o que por otros medios ejercen el control final, directo o indirecto sobre la misma, no registran condenas por delitos de lavado de activos y/o financiamiento del terrorismo y/o no figuran en las listas de terroristas y organizaciones terroristas emitidas por el Consejo de Seguridad de las Naciones Unidas.

De acuerdo al artículo 119 de la Ley de Mercado de Capitales, "los emisores de valores, juntamente con los integrantes de los órganos de administración y fiscalización, estos últimos en materia de su competencia, y en su caso los oferentes de los valores con relación a la información vinculada a los mismos, y las personas que firmen el prospecto de una emisión de valores con oferta pública, serán responsables de toda la información incluida en los prospectos por ellos registrados ante la Comisión Nacional de Valores". Asimismo, el artículo 120 de la mencionada ley, prevé que "las entidades y agentes intermediarios en el mercado que participen como organizadores, o agentes colocadores en una oferta pública de venta o compra de valores deberán revisar diligentemente la información contenida en los prospectos de la oferta. Los expertos o terceros que opinen sobre ciertas partes del prospecto sólo serán responsables por la parte de dicha información sobre la que han emitido opinión".

El presente Suplemento de Precio debe ser leído en forma conjunta con el Prospecto del Programa autorizado por la CNV para cada emisión de valores negociables bajo el Programa y publicado en la Autopista de la Información Financiera (la "AIF"), en el Boletín Diario de la Bolsa de Comercio de Buenos Aires (la "BCBA"), en virtud del ejercicio de la facultad delegada por Bolsas y Mercados Argentinos S.A. ("BYMA") a la BCBA conforme lo dispuesto por la Resolución N° 18.629 de la CNV, y en el sitio web de la CNV (www.argentina.gob.ar/cnv), en el ítem "*Información Financiera – Emisoras – Grupo Cohen S.A. – Emisiones – Obligaciones Negociables – Prospectos*", el cual se encuentra a disposición de los Inversores Calificados interesados en las oficinas de la Emisora y en las oficinas de los Agentes Colocadores (conforme este término se define más adelante) detalladas en la última página del presente Suplemento de Precio, así como en el sitio *web* de la CNV (www.argentina.gob.ar/cnv), en el sitio *web* del Mercado Abierto Electrónico S.A. (el "MAE") y en el sitio *web* de la Emisora.

Los responsables del presente documento manifiestan, con carácter de declaración jurada, que la totalidad de los términos y condiciones en el Suplemento de Precio se encuentran vigentes.

TODO EVENTUAL INVERSOR CALIFICADO DEBERÁ LEER CUIDADOSAMENTE LOS FACTORES DE RIESGO PARA LA INVERSIÓN CONTENIDOS EN EL PROSPECTO Y EN EL PRESENTE SUPLEMENTO DE PRECIO. INVERTIR EN LAS OBLIGACIONES NEGOCIABLES DE GRUPO COHEN IMPLICA RIESGOS. VÉASE LA SECCIÓN TITULADA *"FACTORES DE RIESGO"* DEL PROSPECTO Y DE ESTE SUPLEMENTO DE PRECIO.

De acuerdo con lo previsto en el artículo 29, Sección X, Capítulo I, Título VI de las Normas de la CNV, las Obligaciones Negociables deberán ser listadas y/o negociadas en al menos uno o más mercados autorizados por la CNV. La Emisora ha solicitado el listado y la negociación de las Obligaciones Negociables en BYMA y la negociación de las Obligaciones Negociables en el MAE.

O.N. GRUPO COHEN S.A. - Clase 8

Las Obligaciones Negociables no se encuentran alcanzadas por los beneficios impositivos previstos en el Decreto N° 621/2021 referidos a obligaciones negociables denominadas en moneda nacional, sin perjuicio de que las Obligaciones Negociables cumplirán los requisitos establecidos por el artículo 36 de la Ley de Obligaciones Negociables.

AGENTES COLOCADORES

Cohen S.A.
Agente de Liquidación y Compensación
Integral y Agente de Negociación
Número de matrícula asignado 21 de la CNV

S&C Inversiones S.A.
Agente de Liquidación y Compensación
Integral y Agente de Negociación
Número de matrícula asignado 105 de la CNV

Rosental S.A.
Agente de Liquidación y Compensación
Integral y Agente de Negociación
Número de matrícula asignado 313 de la CNV

La fecha de este Suplemento de Precio es 26 de septiembre de 2024

O.N. GRUPO COHEN S.A. - Clase 8

ÍNDICE

AVISO A LOS INVERSORES Y DECLARACIONES	5
OFERTA DE LAS OBLIGACIONES NEGOCIABLES	8
PLAN DE DISTRIBUCIÓN	16
FACTORES DE RIESGO	24
DESTINO DE LOS FONDOS	27
GASTOS DE EMISIÓN	28
CONTRATO DE COLOCACIÓN	29
INFORMACIÓN ADICIONAL	30
ANEXO I	31

O.N. GRUPO COHEN S.A. - Clase 8

AVISO A LOS INVERSORES Y DECLARACIONES

Antes de tomar decisiones de inversión respecto de las Obligaciones Negociables, los Inversores Calificados interesados deberán considerar la totalidad de la información contenida en el Prospecto y en este Suplemento de Precio (complementados y/o modificados, en su caso, por los avisos, actualizaciones y/o suplementos correspondientes).

Al tomar decisiones de inversión respecto de las Obligaciones Negociables, los Inversores Calificados interesados deberán basarse en su propio análisis de la Sociedad, de los términos y condiciones de las Obligaciones Negociables y de los beneficios y riesgos involucrados. El Prospecto y este Suplemento de Precio constituyen los documentos básicos a través de los cuales se realiza la oferta pública de las Obligaciones Negociables. El contenido del Prospecto y/o de este Suplemento de Precio no debe ser interpretado como asesoramiento legal, comercial, financiero, impositivo y/o de otro tipo. Los Inversores Calificados interesados deberán consultar con sus propios asesores respecto de los aspectos legales, comerciales, financieros, impositivos y/o de otro tipo relacionados con su inversión en las Obligaciones Negociables.

No se ha autorizado a ningún organizador, agente colocador y/u otra persona a brindar información y/o efectuar declaraciones respecto de la Emisora y/o de las Obligaciones Negociables que no estén contenidas en el Prospecto y/o en el presente Suplemento de Precio, y, si se brindara y/o efectuara, dicha información y/o declaraciones no podrán ser consideradas autorizadas y/o consentidas por la Emisora y/o los Agentes Colocadores, según dichos términos se definen más adelante.

Ni el Prospecto ni este Suplemento de Precio constituyen una oferta de venta, y/o una invitación a formular ofertas de compra, de las Obligaciones Negociables: (i) en aquellas jurisdicciones en que la realización de dicha oferta y/o invitación no fuera permitida por las normas vigentes; y/o (ii) para aquellas personas o entidades con domicilio, constituidas y/o residentes de una jurisdicción que no se encuentre dentro del listado de países, dominios, jurisdicciones, territorios, estados asociados y regímenes tributarios especiales considerados cooperadores a los fines de la transparencia fiscal, y/o para aquellas personas o entidades que, a efectos de la suscripción de las Obligaciones Negociables, utilicen cuentas localizadas o abiertas en una jurisdicción que no se encuentre dentro del listado de países, dominios, jurisdicciones, territorios, estados asociados y regímenes tributarios especiales considerados cooperadores a los fines de la transparencia fiscal. Los países, dominios, jurisdicciones, territorios, estados asociados y regímenes tributarios especiales considerados cooperadores a los fines de la transparencia fiscal según la legislación argentina se encuentran enumeradas en la Resolución General N° 3576/2013 de la Administración Federal de Ingresos Públicos. Los Inversores Calificados interesados deberán cumplir con todas las normas vigentes en cualquier jurisdicción en que comprara, ofreciera y/o vendiera las Obligaciones Negociables y/o en la que poseyera y/o distribuyera el Prospecto y/o este Suplemento de Precio y deberá obtener los consentimientos, las aprobaciones y/o los permisos para la compra, oferta y/o venta de las Obligaciones Negociables requeridos por las normas vigentes en cualquier jurisdicción a la que se encontraran sujetos y/o en la que realizaran dichas compras, ofertas y/o ventas. Ni la Emisora, ni los Agentes Colocadors tendrán responsabilidad alguna por incumplimientos a dichas normas vigentes.

Ni la entrega del Prospecto y/o de este Suplemento de Precio, ni el ofrecimiento y/o la venta de Obligaciones Negociables en virtud de los mismos, en ninguna circunstancia, significarán que la información contenida en el Prospecto es correcta en cualquier fecha posterior a la fecha del Prospecto y/o que la información contenida en el presente Suplemento de Precio es correcta en cualquier fecha posterior a la fecha del presente Suplemento de Precio, según corresponda.

El marco regulatorio de las actividades de la Emisora es susceptible de cambio y no puede preverse de qué modo y hasta qué punto algún cambio futuro en la situación descripta afectará a la Emisora.

Asimismo, todo potencial Inversor Calificado interesados debe tener presente la incertidumbre con respecto a la futura operatoria y situación financiera de la Emisora, así como los importantes riesgos relacionados con la inversión (al respecto, ver la sección *"Factores de Riesgo"* del Prospecto y de este Suplemento de Precio, y en particular "*Riesgos relacionados con las Obligaciones Negociables – Las Obligaciones Negociables y la capacidad de la Emisora de efectuar pagos de capital y/o intereses en Dólares Estadounidenses podrían verse afectadas por disposiciones cambiarias*").

No podrá considerarse que la información contenida en el presente Suplemento de Precio constituya una promesa o garantía, ya sea con respecto al pasado o al futuro.

Declaraciones y garantías de los adquirentes de las Obligaciones Negociables.

O.N. GRUPO COHEN S.A. - Clase 8

Mediante la presentación de Órdenes de Compra (según dicho término se define más adelante) o la adquisición posterior de las Obligaciones Negociables los adquirentes deberán otorgar ciertas declaraciones y garantías a la Emisora y a los Agentes Colocadores, entre ellas: (i) que están en posición de soportar los riesgos económicos de invertir en las Obligaciones Negociables; (ii) que han recibido copia, y han revisado el Prospecto, el presente Suplemento de Precio y todo otro documento relacionado con la emisión de las Obligaciones Negociables; y (iii) que no han recibido asesoramiento legal, comercial, financiero, cambiario, impositivo y/o de otro tipo por parte de la Compañía ni de los Agentes Colocadores; y (iv) no se ha basado en la Compañía, ni en los Agentes Colocadores, ni en ninguna persona vinculada a la Compañía o con los Agentes Colocadores, en relación con su investigación de la exactitud de dicha información o su decisión de inversión; (v) que conoce y acepta los términos descriptos bajo la sección "*Plan de Distribución*" detallados más abajo en el presente Suplemento de Precio; (vi) que los fondos y valores que corresponden a la suscripción de las Obligaciones Negociables son provenientes de actividades lícitas relacionadas con su actividad; que las informaciones consignadas en la Orden de Compra y para los registros de los Agentes Colocadores son exactas y verdaderas, y que tiene conocimiento de la Ley N° 25.246 y sus modificatorias; (vii) que es un Inversor Calificado; y (viii) que conoce y acepta los términos descriptos bajo la sección "*Prevención del Lavado de Activos y Financiación del Terrorismo*" del Prospecto y del Suplemento de Precio.

La inversión en las Obligaciones Negociables a emitirse en el marco del presente Suplemento de Precio implica ciertos riesgos que ustedes deberán considerar antes de realizar tal inversión. Véase "*Factores de Riesgo*" en el Prospecto complementado por el presente Suplemento de Precio, donde se incluye una descripción de ciertos factores relacionados con una inversión en las Obligaciones Negociables.

La oferta pública de las Obligaciones Negociables ha sido autorizada exclusivamente en la Argentina. Las Obligaciones Negociables no podrán ser ofrecidas ni vendidas, directa ni indirectamente, ni ningún otro documento de la oferta podrá ser distribuido o publicado en ninguna otra jurisdicción, salvo en circunstancias que resulten en el cumplimiento de las leyes o reglamentaciones aplicables.

La oferta pública de las Obligaciones Negociables que se describen en el presente Suplemento de Precio se encuentra comprendida dentro de la autorización de oferta pública otorgada por la CNV en el marco del Programa, en virtud de lo establecido por el artículo 41, Sección V, Capítulo V, Título II de las Normas de la CNV. Este Suplemento de Precio no ha sido previamente revisado ni conformado por la CNV. De conformidad con el procedimiento establecido por el artículo 51, Sección V, Capítulo V, Título II de las Normas de la CNV, dentro de los cinco (5) Días Hábiles de suscriptas las Obligaciones Negociables la Compañía presentará la documentación definitiva relativa a las mismas ante la CNV.

Las referencias a cualquier norma contenida en el presente Suplemento de Precio son referencias a las normas en cuestión incluyendo sus modificatorias y reglamentarias.

En relación con la emisión de las Obligaciones Negociables, los Agentes Colocadores y/o cualquiera de los agentes que participen en la organización y coordinación de la colocación y distribución por cuenta propia o por cuenta de la Emisora de las Obligaciones Negociables podrán realizar operaciones destinadas a estabilizar el precio de mercado de dichas obligaciones negociables, una vez que las mismas ingresen en la negociación secundaria, y únicamente a través de los sistemas informáticos de negociación por interferencia de ofertas que aseguren la prioridad precio tiempo, garantizados por el mercado en el cual se negocian, conforme con el artículo 12, Sección IV, del Capítulo IV, Título VI de las Normas de la CNV. Dichas operaciones deberán ajustarse a las siguientes condiciones:

- No podrán extenderse más allá de los primeros 30 días corridos desde el primer día en el cual se haya iniciado la negociación secundaria de las correspondientes Obligaciones Negociables en el mercado;
- Sólo podrán realizarse operaciones de estabilización destinadas a evitar o moderar las alteraciones bruscas en el precio al cual se negocien las Obligaciones Negociables que han sido objeto de colocación primaria por medio del sistema de subasta o licitación pública;
- Ninguna operación de estabilización que se realice en el período autorizado podrá efectuarse a precios superiores a aquellos a los que se haya negociado el valor de las Obligaciones Negociables en los mercados autorizados, en operaciones entre partes no vinculadas con la organización, distribución y colocación; y
- Los Agentes Colocadores que realicen operaciones en los términos indicados precedentemente deberán informar a los mercados autorizados la individualización de las mismas. Los mercados autorizados deberán individualizar como tales y hacer públicas las operaciones de estabilización, ya fuere en cada operación individual o al cierre diario de las operaciones.

Información Financiera

O.N. GRUPO COHEN S.A. - Clase 8

Se informa que la información financiera anual de la Emisora al 31 de enero de 2024 y trimestral al 31 de abril de 2024 se encuentra incluida en el Prospecto, al cual nos remitimos. Asimismo, la información financiera trimestral de la Emisora al 31 de julio de 2024 se encuentra incluida como Anexo I al presente Suplemento de Precio.

Inversores Calificados

La oferta pública primaria de las Obligaciones Negociables que se emiten en el marco del presente Suplemento de Precio está destinada exclusivamente a inversores calificados, de conformidad con lo dispuesto en el Artículo 12, Sección I, Capítulo VI, Título II de las Normas de la CNV. Por lo tanto, las Obligaciones Negociables sólo pueden ser adquiridas en la oferta inicial y negociadas en el mercado secundario por inversores calificados, a saber: (a) el Estado Nacional, las Provincias y Municipalidades, Entidades Autárquicas, Sociedades y Empresas del Estado; (b) Organismos Internacionales y Personas Jurídicas de Derecho Público; (c) Fondos Fiduciarios Públicos; (d) la Administración Nacional de la Seguridad Social (ANSES) – Fondo de Garantía de Sustentabilidad (FGS); (e) Cajas Previsionales; (f) Bancos y Entidades Financieras Públicas y Privadas; (g) Fondos Comunes de Inversión; (h) Fideicomisos Financieros con oferta pública; (i) Compañías de Seguros, de Reaseguros y Aseguradoras de Riesgos de Trabajo; (j) Sociedades de Garantía Recíproca; (k) Personas Jurídicas registradas por la CNV como Agentes, cuando actúen por cuenta propia; (l) Personas humanas que se encuentren inscriptas, con carácter definitivo, en el Registro de Idóneos a cargo de la CNV; (m) Personas humanas o jurídicas, distintas de las enunciadas en los incisos anteriores, que al momento de efectuar la inversión cuenten con inversiones en valores negociables y/o depósitos en entidades financieras por un monto equivalente a Unidades de Valor Adquisitivo trescientas cincuenta mil (UVA 350.000); y (n) Personas jurídicas constituidas en el extranjero y personas humanas con domicilio real en el extranjero (los "Inversores Calificados").

O.N. GRUPO COHEN S.A. - Clase 8

OFERTA DE LAS OBLIGACIONES NEGOCIABLES

La siguiente descripción de las Obligaciones Negociables destaca información importante sobre esta oferta. Este resumen complementa la información incluida en el Prospecto y cualquier declaración allí contenida será considerada modificada en la medida en que una declaración en el presente la modifique, lo que solo podrá realizarse en beneficio de los Inversores Calificados. Los siguientes puntos bajo este título son los términos y condiciones que se refieren a las Obligaciones Negociables ofrecidas por el presente y deberán leerse junto con la sección "De la Oferta y la Negociación" del Prospecto. En el presente Suplemento de Precio, los términos utilizados y no definidos mantendrán los respectivos significados que se les otorga en el Prospecto.

Emisora: Grupo Cohen S.A.

Agentes Colocadores: Cohen S.A., S&C Inversiones S.A., y Rosental S.A. (los "Agentes Colocadores").

Tipo de valores negociables ofrecidos: Las Obligaciones Negociables serán obligaciones negociables simples, no convertibles en acciones, no subordinadas y con garantía común sobre el patrimonio de la Compañía y tendrán en todo momento igual prioridad de pago entre sí y con todas las demás obligaciones no subordinadas y con garantía común de la Compañía, presentes o futuras, salvo las obligaciones que gozarán de privilegios en virtud de disposiciones legales y/o contractuales.

Clase: 8.

Monto Ofertado: Se ofrecerán Obligaciones Negociables por un valor nominal por hasta U$S 2.000.000 (Dólares Estadounidenses dos millones) ampliable hasta U$S 15.000.000 (Dólares Estadounidenses quince millones) (el "Monto Máximo de Emisión").

El Valor Nominal de las Obligaciones Negociables a emitirse será informado en la fecha de cierre del Período de Subasta (según se define más adelante), mediante un Aviso de Resultados (según se define más adelante), conforme se indica en la sección "*Plan de Distribución*" del presente Suplemento de Precio.

Dicha determinación será efectuada sobre la base del resultado del procedimiento de adjudicación de las Obligaciones Negociables detallado en la sección "*Plan de Distribución*" del presente Suplemento de Precio.

LA EMISORA PODRÁ DECLARAR DESIERTA LA COLOCACIÓN RESPECTO DE LAS OBLIGACIONES NEGOCIABLES CLASE 8 EN CUALQUIER MOMENTO ANTERIOR A LA FINALIZACIÓN DEL PERÍODO DE SUBASTA, LO CUAL IMPLICARÁ QUE NO SE EMITIRÁ OBLIGACIÓN NEGOCIABLE ALGUNA, CIRCUNSTANCIA QUE NO GENERARÁ RESPONSABILIDAD ALGUNA PARA LA EMISORA LOS AGENTES COLOCADORES, NI TAMPOCO OTORGARÁ DERECHO DE COMPENSACIÓN O DE INDEMNIZACIÓN ALGUNO.

Moneda de Denominación: Las Obligaciones Negociables estarán denominadas en Dólares Estadounidenses.

Moneda de Pago: Las Obligaciones Negociables serán pagaderas en Dólares Estadounidenses.

De conformidad con lo previsto en el artículo 4 de la Ley de Obligaciones Negociables, en caso de que el Congreso de la Nación rechace el Decreto

O.N. GRUPO COHEN S.A. - Clase 8

de Necesidad y Urgencia 70/2023, no será de aplicación lo dispuesto en el artículo 765 del Código Civil y Comercial de la Nación. La Emisora renuncia a invocar en el futuro la norma de los artículos 1077 a 1079 del Código Civil y Comercial de la Nación, teoría de la imprevisión, caso fortuito, fuerza mayor, acto del príncipe, lesión subjetiva, imposibilidad de pago, abuso del derecho, abuso de posición dominante, frustración de la finalidad, principios de equidad, esfuerzo compartido o cualquier otro derecho, y/o cualquier otra doctrina figura o instituto, creado o a crearse en el futuro, legal, jurisprudencial o doctrinariamente, o cualquier otra similar que en base a presuntas e imprevisibles alteraciones en los mercados (o de cualquier otro tipo) persiga el propósito de alterar el compromiso de la Emisora en relación con lo previsto en el presente Suplemento de Precio.

Si en la Fecha de Vencimiento (según se define más adelante) o en cualquier Fecha de Pago de Intereses (según se define más adelante) y/o de amortización de las Obligaciones Negociables la Sociedad no tuviera acceso a la compra de Dólares Estadounidenses como resultado de una restricción o prohibición legal impuesta en Argentina, la Sociedad obtendrá dichos Dólares Estadounidenses mediante (i) la entrega de cualquier título público denominado en Dólares Estadounidenses por un monto y valor nominal cuyo precio de realización de venta sea equivalente, neto de impuestos, gastos y comisiones que puedan ser de aplicación en relación con la venta de dichos títulos, a una suma de Dólares Estadounidenses igual al monto en Dólares Estadounidenses adeudado en concepto de pago de intereses y/o de amortización bajo las Obligaciones Negociables; o (ii) cualquier otra forma lícita para la adquisición de Dólares Estadounidenses.

Monto Mínimo de Suscripción: U$S 1.000 (Dólares Estadounidenses mil) y múltiplos enteros de U$S 1.000 (Dólares Estadounidenses mil) en exceso de dicha suma (el "Monto Mínimo de Suscripción").

Unidad Mínima de Negociación: U$S 1.000 (Dólares Estadounidenses mil) y múltiplos enteros de U$S 1.000 (Dólares Estadounidenses mil) en exceso de dicha suma.

Denominación Mínima: U$S 1.000 (Dólares Estadounidenses mil) y múltiplos enteros de U$S 1.000 (Dólares Estadounidenses mil) en exceso de dicha suma.

Precio de Emisión: 100% del valor nominal.

Moneda de Suscripción e Integración: Las Obligaciones Negociables serán suscriptas e integradas en la Fecha de Emisión y Liquidación en efectivo en Dólares Estadounidenses o en Pesos al Tipo de Cambio Inicial (según se define a continuación).

Tipo de Cambio Inicial: Será el tipo de cambio implícito que resulte de dividir (i) el precio de cierre del Bono de la República Argentina USD Step Up 2030 (Ticker: AL30) con liquidación en 24 hs. en moneda local, correspondiente al día anterior a la Fecha de Licitación, y (ii) el precio de cierre con liquidación en 24 hs. en moneda extranjera (Ticker: AL30D), correspondiente a idéntica fecha.

El Tipo de Cambio Inicial será informado mediante la publicación de un aviso complementario previo a la Fecha de Licitación.

Acreditación de la condición de Inversor Calificado: Los Agentes Colocadores verificarán la condición de Inversor Calificado. Aquellos Inversores Calificados interesados en suscribir las Obligaciones Negociables a ser emitidas bajo el Suplemento de Precio, deberán acreditar su condición de Inversor Calificado conforme lo dispuesto por el Artículo

O.N. GRUPO COHEN S.A. - Clase 8

12 y concordantes, Sección I, Capítulo VI, Titulo II de las Normas de la CNV. Para el caso previsto en el inciso m) del artículo 12, Sección I, Capítulo VI, Titulo II de las Normas de la CNV, las personas allí mencionadas deberán acreditar que cuentan con inversiones en valores negociables y/o depósitos en entidades financieras por un monto equivalente a 350.000 UVA mediante declaración jurada, la que deberá ser presentada al Colocador correspondiente, manifestando, adicionalmente, haber tomado conocimiento de los riesgos de cada instrumento objeto de inversión.

Forma:

Las Obligaciones Negociables estarán representadas en un certificado global permanente, a ser depositado en el sistema de depósito colectivo que administra CVSA (según se define más adelante) de acuerdo con lo establecido por la Ley N° 24.587 de Nominatividad de los Títulos Valores Privados. Los tenedores de las Obligaciones Negociables renuncian al derecho de exigir la entrega de láminas individuales. Las transferencias de Obligaciones Negociables podrán realizarse dentro del sistema de depósito colectivo conforme a la Ley Nº 20.643 y sus posteriores modificaciones.

Fecha de Vencimiento:

Las Obligaciones Negociables vencerán el día en que se cumplan 15 meses contados desde la Fecha de Emisión y Liquidación (en adelante, la "Fecha de Vencimiento"). En caso de que la Fecha de Vencimiento corresponda a un día que no sea un Día Hábil, la Fecha de Vencimiento será el Día Hábil inmediatamente siguiente. La Fecha de Vencimiento se informará oportunamente en el Aviso de Resultados.

Amortización:

El 100% del valor nominal de las Obligaciones Negociables será amortizado en un pago a ser realizado en la Fecha de Vencimiento.

Tasa de Interés:

Las Obligaciones Negociables devengarán intereses a una tasa de interés fija nominal anual que será el equivalente a la Tasa Aplicable (según se define más adelante) desde la Fecha de Emisión y Liquidación (inclusive) hasta la Fecha de Vencimiento (exclusive) que será informada oportunamente mediante el Aviso de Resultados.

Por "Tasa Aplicable" se entiende a la tasa de interés fija nominal anual, expresada como porcentaje nominal anual truncado a dos decimales, que surgirá del proceso licitatorio descripto en el presente Suplemento de Precio que se determinará una vez finalizado el Período de Subasta, conforme al procedimiento que se establece en la sección "*Plan de Distribución*" del presente Suplemento de Precio y que será informada a los Inversores Calificados mediante el Aviso de Resultados.

En ningún caso, la Tasa Aplicable podrá ser inferior al 0,00%. En caso de que la Tasa Aplicable fuera del 0,00%, no se devengará ni pagará interés alguno sobre las Obligaciones Negociables.

Los intereses correspondientes a cada Período de Devengamiento de Intereses serán calculados en cada Fecha de Pago de Intereses por el Agente de Cálculo e informada en el aviso de pago correspondiente a los intereses devengados durante dicho período a ser publicado en el Boletín Diario de la BCBA (en virtud del ejercicio de la facultad delegada por BYMA a la BCBA, conforme lo dispuesto por la Resolución N° 18.629 de la CNV), en el sitio web del MAE y en la AIF.

Fechas de Pago de Intereses:

Los intereses de las Obligaciones Negociables serán pagados en las fechas en que se cumplan 6, 12 y 15 meses a partir de la Fecha de Emisión y Liquidación, en forma vencida, en las fechas que sean un número de día idéntico a la Fecha de Emisión y Liquidación, pero del correspondiente

O.N. GRUPO COHEN S.A. - Clase 8

mes o, de no ser un Día Hábil o de no existir dicho día, el primer Día Hábil posterior, salvo por la última Fecha de Pago de Intereses que se realizará en la Fecha de Vencimiento (cada una, una "Fecha de Pago de Intereses"). Cualquier pago adeudado bajo las Obligaciones Negociables efectuado en dicho Día Hábil inmediatamente posterior tendrá la misma validez que si hubiera sido efectuado en la fecha en la cual vencía el mismo, y no se devengarán intereses durante el período comprendido entre dicha fecha y el Día Hábil inmediato posterior estableciéndose, sin embargo, que si la Fecha de Vencimiento fuera un día inhábil, se devengarán intereses durante el período comprendido entre dicha fecha y el Día Hábil inmediato posterior. Las Fechas de Pago de Intereses serán informadas mediante la publicación del Aviso de Resultados de la colocación de las Obligaciones Negociables.

Intereses Punitorios:

Todo importe adeudado por la Emisora bajo las Obligaciones Negociables que no sea abonado en la correspondiente fecha y forma, cualquiera sea la causa o motivo de ello, devengará intereses punitorios sobre los importes impagos desde la fecha en que dicho importe debería haber sido abonado inclusive, y hasta la fecha de su efectivo pago no inclusive, a la tasa del 2,00 % nominal anual.

No se devengarán intereses punitorios cuando la demora no sea imputable a la Emisora, en la medida que la Emisora haya puesto a disposición de CVSA los fondos en cuestión con la anticipación necesaria indicada por CVSA con el objeto de que los fondos sean puestos a disposición de los tenedores de Obligaciones Negociables en la correspondiente fecha de pago.

Período de Devengamiento de Intereses:

Significa el período comprendido entre una Fecha de Pago de Intereses y la Fecha de Pago de Intereses inmediata siguiente, incluyendo el primer día y excluyendo el último día. El primer Período de Devengamiento de Intereses es el comprendido entre la Fecha de Emisión y Liquidación y la Fecha de Pago de Intereses inmediata siguiente a la Fecha de Emisión y Liquidación, incluyendo el primer día y excluyendo el último día. El último Período de Devengamiento de Intereses correspondiente a las Obligaciones Negociables es el comprendido entre la Fecha de Pago de Intereses inmediata anterior a la Fecha de Vencimiento y la Fecha de Vencimiento, incluyendo el primer día y excluyendo el último día.

Base de Cálculo para el Pago de los Intereses:

Para el cálculo de los intereses se considerará la cantidad real de días transcurridos y un año de trescientos sesenta y cinco (365) días (cantidad real de días transcurridos/365).

Obligaciones Negociables Adicionales:

La Emisora, sin el consentimiento de los tenedores de las Obligaciones Negociables, podrá en cualquier momento, pero sujeto a la autorización de la CNV en caso de ser exigible, emitir nuevas obligaciones negociables de diferentes series dentro de esta misma Clase que tengan los mismos términos y condiciones que las Obligaciones Negociables y que sean iguales en todo sentido, excepto por sus fechas de emisión, primera fecha de pago de intereses y/o precios de emisión, de manera que tales nuevas obligaciones negociables sean consideradas Obligaciones Negociables de la misma Clase y sean fungibles con las mismas.

La Emisora no requerirá el consentimiento de los tenedores de las Obligaciones Negociables para emitir nuevas Clases bajo el Programa, sin perjuicio de que, al igual que en el caso mencionado en el párrafo precedente, dicha emisión estará sujeta a la autorización de la CNV, en caso de que esta autorización sea requerida.

O.N. GRUPO COHEN S.A. - Clase 8

Fecha de Emisión y Liquidación: Será la fecha que se informe oportunamente a través del Aviso de Suscripción y/o en el Aviso de Resultados, y tendrá lugar dentro de los dos (2) Días Hábiles de finalizado el Período de Subasta, conforme se indica en la sección "*Plan de Distribución*" del presente Suplemento de Precio (la "Fecha de Emisión y Liquidación").

Pagos: Todos los pagos serán efectuados por la Emisora mediante transferencia de los importes correspondientes a la CVSA para su acreditación en las respectivas cuentas de los tenedores con derecho a cobro.

Si cualquier día de pago de cualquier monto bajo las Obligaciones Negociables no fuera un Día Hábil, dicho pago será efectuado en el Día Hábil inmediatamente posterior. Cualquier pago adeudado bajo las Obligaciones Negociables efectuado en dicho Día Hábil inmediatamente posterior tendrá la misma validez que si hubiera sido efectuado en la fecha en la cual vencía el mismo, y no se devengarán intereses durante el período comprendido entre dicha Fecha de Pago de Intereses y el Día Hábil inmediato posterior, estableciéndose, sin embargo, que si la Fecha de Vencimiento fuera un día inhábil, se devengarán intereses durante el período comprendido entre dicha fecha y el Día Hábil inmediato posterior.

La Emisora será la encargada de realizar todos los cálculos y determinar las sumas que se deberán pagar en cada caso, incluyendo las sumas que corresponda pagar en cada una de las Fechas de Pago de Intereses, las fechas de rescate y las fechas en las que se subsane cualquier incumplimiento.

La Emisora tendrá a su cargo informar a los tenedores de Obligaciones Negociables mediante la publicación en el sitio *web* de la CNV (www.argentina.gob.ar/cnv), en el ítem "*Información Financiera*", en el Boletín Diario de la BCBA, en virtud del ejercicio de la facultad delegada por BYMA a la BCBA conforme lo dispuesto por la Resolución N° 18.629 de la CNV, en el Boletín Diario del MAE y en el sitio *web* de la Emisora, de un aviso de pago de servicios, los importes a ser abonados bajo las Obligaciones Negociables en cada fecha en que corresponda realizar un pago bajo éstas, discriminando los conceptos. El aviso de pago de servicios se publicará con al menos cinco (5) Días Hábiles de anticipación a la fecha prevista para el pago en cuestión.

Día Hábil: Se considera "Día Hábil" a cualquier día que no sea sábado, domingo o cualquier otro día en el cual los bancos comerciales en la Ciudad Autónoma de Buenos Aires y/o los mercados autorizados en los cuales estén listados o se negocien las Obligaciones Negociables estuvieran autorizados o requeridos por las normas vigentes a cerrar o que, de otra forma, no estuvieran abiertos para operar.

Listado y Negociación: La Emisora podrá solicitar el listado de las Obligaciones Negociables en el BYMA y su negociación en el MAE.

Método de colocación: Las Obligaciones Negociables serán colocadas mediante el sistema de subasta pública, conforme el mecanismo establecido en el Capítulo IV, Título VI de las Normas de la CNV y demás normativa aplicable. Al respecto ver "*Plan de Distribución*" del presente Suplemento de Precio.

La oferta pública primaria de las Obligaciones Negociables que se emiten en el marco del presente está destinada a Inversores Calificados interesados.

Destino de los Fondos: Los fondos netos provenientes de la colocación de las Obligaciones

O.N. GRUPO COHEN S.A. - Clase 8

Negociables serán aplicados de conformidad con lo establecido en la sección "*Destino de los Fondos*" del presente Suplemento de Precio.

Ley Aplicable y Jurisdicción:

Todas las cuestiones relacionadas con las Obligaciones Negociables se regirán por, y deberán serán interpretadas exclusivamente de conformidad con, las leyes de la Argentina.

Toda controversia que se suscite entre la Emisora por un lado, y cualquier persona que intervenga en cualquier carácter en la colocación y suscripción de las Obligaciones Negociables y cualquier tercero, por otro lado, en relación a las Obligaciones Negociables (incluyendo, sin limitación, sobre la existencia, validez, calificación, interpretación, alcance o cumplimiento de las Obligaciones Negociables), será resuelta por el Tribunal de Arbitraje General de la BCBA, en virtud del ejercicio de la facultad delegada por BYMA a la BCBA conforme lo dispuesto por la Resolución N°18.629 de la CNV, o el que en el futuro lo reemplace (el "Tribunal"), o el tribunal arbitral del mercado de valores en el que listen y/o se negocien las Obligaciones Negociables, y de acuerdo con la reglamentación vigente para el arbitraje de derecho, salvo lo dispuesto, en el artículo 46 de la Ley de Mercado de Capitales relativo al derecho de los inversores de las Obligaciones Negociables de optar por acudir a los tribunales judiciales competentes, y todo ello sin perjuicio del derecho de dichos inversores de reclamar el cobro judicial de cualquier suma adeudada por la Emisora bajo las Obligaciones Negociables, acudiendo a los tribunales judiciales competentes a los que también podrá acudir la Emisora en caso que el Tribunal cese en sus funciones. La sentencia que dicte el Tribunal será apelable y se encontrará sujeta a los recursos que se encuentren disponibles. La tasa de arbitraje y gastos que se deriven del procedimiento arbitral serán determinados de conformidad a la reglamentación aplicable al Tribunal.

Aprobaciones Societarias:

La emisión de las Obligaciones Negociables fue aprobada por el Directorio en su reunión N° 312 de fecha 17 de septiembre de 2024.

Compromisos de la Emisora:

Se deberá considerar que el Emisor ha asumido respecto de las Obligaciones Negociables, los compromisos que se detallan en la sección "*DE LA OFERTA Y LA NEGOCIACIÓN – Compromisos*" del Prospecto

Rango:

Las Obligaciones Negociables serán obligaciones directas e incondicionales de la Emisora, con garantía común sobre su patrimonio y gozarán del mismo grado de privilegio sin ninguna preferencia entre sí. Las obligaciones de pago de la Emisora respecto de las Obligaciones Negociables, salvo lo dispuesto o lo que pudiera ser contemplado por la ley argentina, tendrán en todo momento por lo menos igual prioridad de pago que todas las demás obligaciones con garantía común y no subordinadas, presentes y futuras, de la Emisora oportunamente vigentes.

Calificación de riesgo:

Las Obligaciones Negociables no cuentan ni contarán con una calificación de riesgo.

Acción Ejecutiva:

Las Obligaciones Negociables otorgan, en la Fecha de Vencimiento (tanto para el pago de capital como de intereses vencidos), acción ejecutiva a sus tenedores para reclamar el capital, actualizaciones e intereses y para ejecutar las garantías otorgadas (si las hubiera).

De acuerdo con el artículo 129 inciso (e) de la Ley de Mercado de Capitales se podrán expedir comprobantes de las Obligaciones Negociables a favor de las personas que tengan una participación en las mismas, a los efectos de (a) reclamar judicialmente, o ante jurisdicción

O.N. GRUPO COHEN S.A. - Clase 8

arbitral, en su caso, incluso mediante acción ejecutiva si correspondiere; y (b) presentar solicitudes de verificación de crédito como acreedores o participar en los procedimientos concursales de los emisores de dichos valores negociables. Los comprobantes serán emitidos de acuerdo con el artículo 131 de la Ley de Mercado de Capitales por CVSA.

Montos Adicionales: La Emisora pagará ciertos montos adicionales en caso de que se deban efectuar ciertas deducciones y/o retenciones por, o a cuenta de, ciertos impuestos, tasas y/o contribuciones de acuerdo con lo detallado en "*De la Oferta y la Negociación - Montos Adicionales"* del Prospecto.

Agente de Depósito Colectivo: Caja de Valores S.A. ("CVSA")

Agente de Cálculo: Grupo Cohen S.A.

Agente de Liquidación: Cohen S.A.

Eventos de Incumplimiento: Al respecto ver la sección "*De la Oferta y la Negociación – Eventos de Incumplimiento"* del Prospecto.

Recompra: La Emisora podrá en cualquier momento comprar o de otro modo adquirir Obligaciones Negociables mediante la compra o a través de acuerdos privados, en el mercado abierto o de otra forma, a cualquier precio, y podrá revenderlas o cancelarlas en cualquier momento a su solo criterio. Para determinar mayorías si los tenedores representativos del capital requerido de Obligaciones Negociables en circulación han formulado o no una solicitud, demanda, autorización, instrucción, notificación, consentimiento o dispensa en los términos del Prospecto y del Suplemento de Precio respectivo, las Obligaciones Negociables que mantenga la Emisora no se computarán y se considerarán fuera de circulación a tales efectos.

Rescate opcional: La Emisora podrá, a su sola opción, rescatar total o parcialmente las Obligaciones Negociables, a partir de la fecha en que se cumplan 6 meses contados desde la Fecha de Emisión y Liquidación a un precio de rescate del 101% del valor nominal de las Obligaciones Negociables junto con los intereses devengados y no pagados, en caso de corresponder, calculados hasta la fecha de rescate, y Montos Adicionales, si hubiera, previa notificación con al menos 15 días de anticipación, mediante la publicación de un aviso en los mercados en los que se encuentren listadas las Obligaciones Negociables e informándose a la CNV a través de la AIF.

En todos los casos de rescate, se garantizará el trato igualitario entre los tenedores. El rescate parcial será realizado a pro-rata entre los tenedores de las Obligaciones Negociables.

Rescate por Razones Impositivas: La Emisora podrá rescatar las Obligaciones Negociables por razones impositivas según se describe en la sección *"DE LA OFERTA Y LA NEGOCIACIÓN – Rescate por Razones Impositivas"* del Prospecto.

Tramo Competitivo y Tramo No Competitivo: La oferta constará de un tramo competitivo (el "Tramo Competitivo") y de un tramo no competitivo (el "Tramo No Competitivo"). Las Órdenes de Compra remitidas bajo el Tramo Competitivo deberán indefectiblemente incluir la Tasa Fija Solicitada, mientras que aquellas que se remitan bajo el Tramo No Competitivo no incluirán dicha variable.

Podrán participar del Tramo No Competitivo los potenciales Inversores Calificados que remitieran, de manera individual o agregada, Órdenes de Compra por hasta un valor nominal de Obligaciones Negociables de hasta

O.N. GRUPO COHEN S.A. - Clase 8

U$S 20.000 (Dólares Estadounidenses veinte mil). Aquellas Órdenes de Compra remitidas bajo esta modalidad serán consideradas, a todos los efectos, como ofertas irrevocables y en firme.

Las Órdenes de Compra que conformen el Tramo No Competitivo no se tomarán en cuenta para la determinación de la Tasa Aplicable. La totalidad de las Obligaciones Negociables adjudicadas al Tramo No Competitivo no podrá superar el 50% de las Obligaciones Negociables a emitirse.

Bajo el Tramo Competitivo los oferentes podrán presentar sin limitación alguna más de una Orden de Compra que contengan montos de las Obligaciones Negociables y la Tasa Fija Solicitada, y ser distintos entre sí de las distintas Órdenes de Compra del mismo inversor, pudiendo quedar adjudicadas una, todas o ninguna de las Órdenes de Compra remitidas, de conformidad con el procedimiento que se describe en esta sección.

Ningún Inversor Calificado podrá presentar Órdenes de Compra cuyos montos solicitados superen el Monto Máximo de Emisión, ya sea que se presenten en una o más Órdenes de Compra del mismo inversor y fueran presentadas ante los Agentes Colocadores.

PLAN DE DISTRIBUCIÓN

General

Las Obligaciones Negociables serán colocadas por oferta pública, conforme con los términos de la Ley de Mercado de Capitales y sus modificatorias y las Normas de la CNV y las demás normas aplicables, mediante el sistema denominado subasta o licitación pública ("Subasta").

A través de la celebración de un Contrato de Colocación (el "Contrato de Colocación"), la Emisora designó a Cohen S.A., S&C Inversiones S.A., y a Rosental S.A. (los "Agentes Colocadores"). Los Agentes Colocadores actuarán sobre la base de sus "mejores esfuerzos" con el alcance del artículo 774, inciso a) del Código Civil y Comercial de la Nación, a los términos del Contrato de Colocación y a la normativa aplicable. Asimismo, se entenderá que los Agentes Colocadores han realizado sus "mejores esfuerzos" para colocar las Obligaciones Negociables cuando hubiera realizado aquellos actos conforme a las normas aplicables vigentes y que son habituales en el mercado argentino para la oferta pública de valores negociables. Los Agentes Colocadores no asumen compromisos de colocación en firme de las Obligaciones Negociables, habiéndose comprometido a realizar esfuerzos de colocación conforme a los procedimientos usuales en el mercado de capitales de la República Argentina detallados a continuación.

La oferta de suscripción de las Obligaciones Negociables por parte de los Inversores Calificados interesados constará de una oferta dirigida a Inversores Calificados, que será realizada por intermedio de los Agentes Colocadores de conformidad con, y sujeto a, los términos y condiciones previstos en el presente Suplemento de Precio y en el Contrato de Colocación, de acuerdo con la Ley de Mercado de Capitales y las Normas de la CNV, entre otras normas aplicables.

Las Obligaciones Negociables constituyen una nueva emisión de obligaciones negociables, por lo que actualmente no existe un mercado para ellas.

Sujeto a la Ley de Mercado de Capitales, las Normas de la CNV y demás normas aplicables, la Compañía se reserva el derecho de retirar la oferta de las Obligaciones Negociables en cualquier momento y de rechazar Órdenes de Compra (según se las define más adelante) en forma total o parcial por errores u omisiones que hagan imposible su procesamiento, y de no adjudicar o adjudicar a cualquier potencial Inversor Calificado interesado un monto inferior al de su Orden de Compra conforme las pautas de adjudicación que se describen más adelante. Asimismo, los Agentes Colocadores se reserva el derecho de rechazar Órdenes de Compra por falta de cumplimiento de los requisitos de las leyes y reglamentaciones sobre prevención de lavado de activos y financiamiento del terrorismo que resulten aplicables.

La Compañía entregará las Obligaciones Negociables luego de integrado el precio en la fecha que se informe en el Aviso de Resultados (salvo en aquellos casos en los cuales por cuestiones estatutarias o regulatorias sea necesario transferir las Obligaciones Negociables a los Inversores Calificados con anterioridad al pago del precio, en cuyo caso lo descripto en este punto podrá ser realizado con anterioridad a la correspondiente integración).

Esfuerzos de colocación

De acuerdo con el Contrato de Colocación, los Agentes Colocadores realizará esfuerzos de colocación en relación con la oferta de las Obligaciones Negociables, con el alcance de lo previsto por el art. 774 inc. a) del Código Civil y Comercial de la Nación, la Ley de Obligaciones Negociables, la Ley de Mercado de Capitales, las Normas de la CNV, y demás normativa aplicable. Las Obligaciones Negociables serán ofrecidas únicamente en la República Argentina.

Los esfuerzos de colocación consistirán en una variedad de métodos y acciones de comercialización utilizados en operaciones similares, que entre otros podrían incluir los siguientes: (i) la realización de conferencias telefónicas con, y/o llamados telefónicos a, y/o el envío de correos electrónicos a, posibles inversores, con el único objeto de presentar entre los mismos información contenida en los siguientes documentos: (a) el Prospecto; y (b) el Suplemento de Precio (y junto con el Prospecto, los "Documentos de la Oferta") (y/o versiones preliminares de los mismos, en su caso) relativa a la Emisora y/o a los términos y condiciones de las Obligaciones Negociables (siempre conforme con las Normas de la CNV); (ii) la publicación de otras comunicaciones y avisos en dichos boletines, así como en un diario de amplia circulación; (iii) la distribución (en versión electrónica) del Prospecto y del Suplemento de Precio (o en versiones preliminares y/o síntesis de los términos y condiciones de las Obligaciones Negociables o de la Compañía); (iv) la puesta a disposición de potenciales inversores, ante su solicitud, de copias del Prospecto; y (v) realizar otros actos que la Emisora y cada Agente Colocador considere conveniente y/o necesario (los "Esfuerzos de Colocación").

Colocación primaria de las Obligaciones Negociables

La colocación primaria de las Obligaciones Negociables se realizará de conformidad con lo establecido en el Artículo 1, Sección I, Capítulo IV del Título VI y concordantes de las Normas de la CNV (N.T. 2013 y mod.). Las Obligaciones

O.N. GRUPO COHEN S.A. - Clase 8

Negociables serán colocadas a través de una Subasta o licitación pública, conforme los parámetros y condiciones que a continuación se detallan:

(a) El proceso de la Subasta será llevado adelante por medio del sistema de colocaciones primarias de ByMA denominado Byma Primarias ("ByMA Primarias").

(b) El registro de ofertas relativo a la colocación primaria de las Obligaciones Negociables será llevado a través de, y en virtud de los procesos adoptados por ByMA Primarias. La Compañía ha designado a Cohen S.A. como el encargado de generar en ByMA Primarias el pliego de licitación de la colocación primaria de las Obligaciones Negociables.

(c) Los Inversores Calificados que quisieran suscribir las Obligaciones Negociables deberán presentar sus correspondientes órdenes de compra (las "Órdenes de Compra") en ByMA Primarias por los Agentes Colocadores o los agentes miembros de ByMA como así también todos los mercados y bolsas sin mercados de valores adheridos, autorizados por la CNV a participar en la colocación primaria de obligaciones negociables (en conjunto los "Operadores con Acceso a ByMA Primarias"). Los agentes miembros de BYMA interesados en participar en la subasta deberán solicitar a la Compañía la habilitación a la rueda dentro de las 24 horas de comenzado el Periodo de Difusión, a efectos dar cumplimiento a las obligaciones que les corresponden en materia de prevención de lavado de activos y financiación del terrorismo, y deberán presentar una declaración jurada a los Agentes Colocadores respecto del cumplimiento de sus obligaciones, a efectos de proteger la integridad de la colocación

(d) La rueda de la Subasta tendrá la modalidad "abierta". Respecto de cada oferta, constará en ByMA Primarias la siguiente información: (i) los datos identificatorios del Inversor Calificado o el nombre del Operador con Acceso a ByMA Primarias que cargó dicha oferta, y si lo hizo para cartera propia o por cuenta y orden de terceros; (ii) el valor nominal requerido que se desea suscribir; (iii) el tramo correspondiente (ya sea, Tramo Competitivo o Tramo No Competitivo), respecto del cual se realiza la oferta; (iv) la tasa de interés fija solicitada expresada como porcentaje nominal anual truncado a dos decimales (el "Tasa Fija Solicitada"); (v) la fecha, hora, minuto y segundo de recepción de la oferta; (vi) su número de orden; y (vii) cualquier otro dato que resulte relevante y/o sea requerido por ByMA Primarias.

(e) Finalmente, a través de ByMA Primarias, la Emisora realizará la adjudicación de las Obligaciones Negociables de acuerdo con los procedimientos descriptos en el título *"Plan de Distribución – Determinación de la Tasa Aplicable. Adjudicación"* de este Suplemento de Precio.

El proceso de difusión y Subasta, en virtud de lo establecido en el Artículo 8, inciso a) del Capítulo IV, Título VI de las Normas de la CNV constará de (A) un período de difusión de un mínimo de al menos un (1) Día Hábil a contarse desde las cero horas del día siguiente de la fecha en la cual el aviso de suscripción pertinente (el "Aviso de Suscripción") haya sido publicado en el boletín diario de la BCBA, en virtud del ejercicio de la facultad delegada por BYMA a la BCBA conforme lo dispuesto por la Resolución N° 18.629 de la CNV (el "Período de Difusión"), período que podrá ser terminado, suspendido o prorrogado a opción de la Emisora, y (B) un proceso de Subasta de al menos un (1) Día Hábil (el "Período de Subasta") que tendrá lugar en la fecha y en los horarios que oportunamente se informen en el Aviso de Suscripción (salvo que el Período de Difusión fuera terminado, suspendido o prorrogado, en cuyo caso el Período de Subasta tendrá lugar en aquella otra fecha que se indique en el aviso de prórroga respectivo), período que podrá ser terminado, suspendido o prorrogado a opción de la Emisora. Asimismo, se realizarán las publicaciones pertinentes en el micrositio *web* de licitaciones de ByMA Primarias.

Sujeto a lo establecido más adelante, podrán remitirse Órdenes de Compra para el Tramo Competitivo y Órdenes de Compra para el Tramo No Competitivo. Cada Inversor Calificado deberá detallar en sus Órdenes de Compra, entre otras, la siguiente información:

- Nombre o denominación del Inversor Calificado;
- Valor nominal solicitado, sin decimales y el cual, como Monto Mínimo de Suscripción, deberá ser U$S1.000 (Dólares Estadounidenses mil) y U$S1.000 (Dólares Estadounidenses mil) en exceso de dicha suma;
- Forma de suscripción e integración: las Obligaciones Negociables serán suscriptas e integradas en efectivo en Dólares Estadounidenses o Pesos al Tipo de Cambio Inicial;

O.N. GRUPO COHEN S.A. - Clase 8

- El tramo competitivo correspondiente (ya sea, Tramo Competitivo o Tramo No Competitivo);

- Aceptación del Inversor Calificado del procedimiento de colocación y del mecanismo de adjudicación descripto más adelante;

- Tipo de Inversor: Inversores Calificados, de conformidad con lo dispuesto en el Artículo 12, Sección I, Capítulo VI, Título II de las Normas de la CNV. A saber: (a) el Estado Nacional, las Provincias y Municipalidades, Entidades Autárquicas, Sociedades y Empresas del Estado; (b) Organismos Internacionales y Personas Jurídicas de Derecho Público; (c) Fondos Fiduciarios Públicos; (d) la Administración Nacional de la Seguridad Social (ANSES) – Fondo de Garantía de Sustentabilidad (FGS); (e) Cajas Previsionales; (f) Bancos y Entidades Financieras Públicas y Privadas; (g) Fondos Comunes de Inversión; (h) Fideicomisos Financieros con oferta pública; (i) Compañías de Seguros, de Reaseguros y Aseguradoras de Riesgos de Trabajo; (j) Sociedades de Garantía Recíproca; (k) Personas Jurídicas registradas por la CNV como Agentes, cuando actúen por cuenta propia; (l) Personas humanas que se encuentren inscriptas, con carácter definitivo, en el Registro de Idóneos a cargo de la CNV; (m) Personas humanas o jurídicas, distintas de las enunciadas en los incisos anteriores, que al momento de efectuar la inversión cuenten con inversiones en valores negociables y/o depósitos en entidades financieras por un monto equivalente a Unidades de Valor Adquisitivo trescientas cincuenta mil (UVA 350.000); y (n) Personas jurídicas constituidas en el extranjero y personas humanas con domicilio real en el extranjero. Al respecto se recuerda la vigencia de la Resolución Nº 156/2018 de la UIF mediante la cual se aprobaron los textos ordenados de la Resolución UIF Nº30-E/2017 (Anexo I), la Resolución UIF Nº 21/2018 (Anexo II) y la Resolución UIF Nº 28/2018 (Anexo III), en los términos del Decreto Nº891/2017 de Buenas Prácticas en Materia de Simplificación, la que establece la debida diligencia que debe ser aplicada por los sujetos obligados para la Identificación y Conocimiento del Cliente como su Monitoreo Periódico, así como la Resolución UIF Nº 4/2017 y la Resolución General CNV Nº 692/2017, sus modificatorias y complementarias, ambas sobre identificación de inversores extranjeros o locales cuya única finalidad sea la apertura de cuentas con motivo de inversión en el país (para más información véase la sección pertinente del Prospecto); y

- Sólo para el Tramo Competitivo, deberán indicar la Tasa Fija Solicitada. Cualquier Orden de Compra que indicara la Tasa Fija Solicitada será considerada una Orden de Compra para el Tramo Competitivo.

En virtud de que solamente los Operadores con Acceso a ByMA Primarias pueden presentar las ofertas correspondientes a través del módulo de licitaciones del ByMA Primarias, los potenciales Inversores Calificados que no sean Operadores con Acceso a ByMA Primarias deberán, mediante las Órdenes de Compra correspondientes, instruir a los Agentes Colocadores y/o a cualquier otro Operador con Acceso a ByMA Primarias, para que, por cuenta y orden de dicho inversor en cuestión, presenten sus respectivas ofertas antes de que finalice el Período de Subasta.

Ni la Emisora ni los Agentes Colocadores pagarán comisión alguna ni reembolsará gasto alguno a los Operadores con Acceso a ByMA Primarias (distintos de los Agentes Colocadores) a través de los cuales se presenten Órdenes de Compra, sin perjuicio que dichos Operadores con Acceso a ByMA Primarias podrían cobrar comisiones y/o gastos directamente a los Inversores Calificados que presenten Órdenes de Compra a través de los mismos.

Todos los Operadores con Acceso a ByMA Primarias podrán ser habilitados para participar en la Subasta. Todos aquellos Operadores con Acceso a ByMA Primarias que cuenten con línea de crédito otorgada por los Agentes Colocadores serán dados de alta en la rueda a pedido de los Operadores con Acceso a ByMA Primarias. El correspondiente pedido deberá ser realizado al Agente de Liquidación, exclusivamente dentro de las 24 horas posteriores al inicio del Período de Difusión y hasta las 15:00hs del último día de Período de Difusión.

Aquellos Operadores con Acceso a ByMA Primarias que no cuenten con línea de crédito deberán solicitar al Agente Colocador la habilitación a la rueda hasta las 15:00hs del último día del Período de Difusión, para lo cual tales Operadores con Acceso a ByMA Primarias deberán dar cumplimiento con las obligaciones que les corresponden a cada uno ellos en virtud de las normas en materia de prevención de lavado de activos y financiación del terrorismo y presentar una declaración jurada al Agente Colocador respecto del cumplimiento de dichas obligaciones.

Los Agentes Colocadores y los Operadores con Acceso a ByMA Primarias a través de los cuales los Inversores Calificados interesados presenten sus Órdenes de Compra podrán solicitar a éstos a su solo criterio y como condición previa a presentar las Órdenes de Compra por su cuenta y orden, información y/o documentación necesaria para verificar el cumplimiento con la Ley de Prevención sobre el Lavado de Activos y Financiación del Terrorismo regulada por la ley N° 25.246 y sus modificatorias (incluyendo, sin limitación, la ley N° 26.683) y/o garantías suficientes que aseguren la integración de sus Órdenes de Compra en caso de resultar adjudicadas, y en caso que los correspondientes Inversores Calificados interesados no las suministraren, ni los Agentes Colocadores ni ningún Operador con Acceso a ByMA Primarias estarán obligados a

O.N. GRUPO COHEN S.A. - Clase 8

presentar las Órdenes de Compra en cuestión. En el caso de las Órdenes de Compra que se presenten a través de Operadores con Acceso a ByMA Primarias distintos de los Agentes Colocadores, tales Operadores con Acceso a ByMA Primarias serán, respecto de tales Órdenes de Compra, los responsables de verificar el cumplimiento con la Ley de Prevención de Lavado de Activos y Financiación del Terrorismo regulada por la ley N° 25.246 y sus modificatorias (incluyendo, sin limitación, la ley N° 26.683) y de que existan garantías suficientes que aseguren la integración de tales Órdenes de Compra en caso de resultar adjudicadas, no teniendo los Agentes Colocadores responsabilidad alguna al respecto.

Todas las Órdenes de Compra serán irrevocables, firmes, vinculantes y definitivas a todos los efectos que pudiera corresponder, sin necesidad de ser ratificadas por los Inversores Calificados ni posibilidad de ser retiradas por los mismos.

En caso de que así lo deseen, los Inversores Calificados podrán limitar su adjudicación final en un porcentaje máximo del valor nominal total a emitirse, porcentaje que deberá ser detallado por cada Inversor Calificado en la respectiva Orden de Compra.

Una vez finalizado el Período de Subasta no podrán modificarse las ofertas ingresadas ni podrán ingresarse nuevas.

Los Agentes Colocadores podrá rechazar las Órdenes de Compra cuando a su respectivo y exclusivo juicio, dichas Órdenes de Compra no cumplan con los requisitos aquí establecidos y/o con la normativa aplicable, en particular aquella referida a la Prevención de Lavado de Activos y Financiamiento del Terrorismo, siempre observando el trato igualitario entre los Inversores Calificados, sujeto a las pautas previstas en "*Determinación de la Tasa Aplicable. Adjudicación.*" de la presente sección.

Tramo Competitivo y Tramo No Competitivo

La oferta constará de un tramo competitivo (el "Tramo Competitivo") y de un tramo no competitivo (el "Tramo No Competitivo"). Las Órdenes de Compra remitidas bajo el Tramo Competitivo deberán indefectiblemente incluir la Tasa Fija Solicitada, mientras que aquellas que se remitan bajo el Tramo No Competitivo no incluirán dicha variable. Bajo el Tramo Competitivo, los Inversores Calificados, en caso de que así lo deseen, podrán limitar su adjudicación final en un porcentaje máximo del valor nominal total a emitirse, porcentaje que deberá ser detallado por cada Inversor Calificado en la respectiva Orden de Compra.

Podrán participar del Tramo No Competitivo los potenciales Inversores Calificados que remitieran, de manera individual o agregada, Órdenes de Compra por hasta un valor nominal de Obligaciones Negociables de hasta U$S 20.000 (Dólares Estadounidenses veinte mil). Aquellas Órdenes de Compra remitidas bajo esta modalidad serán consideradas, a todos los efectos, como ofertas irrevocables y en firme.

Las Órdenes de Compra que conformen el Tramo No Competitivo no se tomarán en cuenta para la determinación de la Tasa Aplicable. La totalidad de las Obligaciones Negociables adjudicadas al Tramo No Competitivo no podrá superar el 50% de las Obligaciones Negociables a emitirse.

Bajo el Tramo Competitivo los oferentes podrán presentar sin limitación alguna más de una Orden de Compra que contengan montos de las Obligaciones Negociables y la Tasa Fija Solicitada, y ser distintos entre sí de las distintas Órdenes de Compra del mismo Inversor Calificado, pudiendo quedar adjudicadas una, todas o ninguna de las Órdenes de Compra remitidas, de conformidad con el procedimiento que se describe en esta sección.

Ningún Inversor Calificado podrá presentar Órdenes de Compra cuyos montos solicitados superen el Monto Máximo de Emisión, ya sea que se presenten en una o más Órdenes de Compra del mismo inversor y fueran presentadas ante los Agentes Colocadores.

Terminación, suspensión o prórroga de la Oferta

La Emisora, a su sólo criterio, con el asesoramiento de los Agentes Colocadores, y sin necesidad de invocar motivo alguno, podrá terminar y dejar sin efecto, suspender y/o prorrogar el Período de Difusión y/o el Período de Subasta en cualquier momento hasta las 15:00 horas del día de finalización del Período de Difusión y/o del Período de Subasta, lo cual, en su caso, será informado mediante un aviso complementario que será publicado por un (1) día en la AIF y en el boletín diario de la BCBA, en virtud del ejercicio de la facultad delegada por BYMA a la BCBA conforme lo dispuesto por la Resolución N° 18.629 de la CNV. La terminación, suspensión y/o prórroga del Período de Difusión y/o del Período de Subasta, no generará responsabilidad alguna a la Emisora, ni otorgará a los Inversores Calificados derecho a compensación y/o indemnización alguna. En caso de suspensión y/o prórroga del Período de Subasta, los Inversores Calificados que hayan

O.N. GRUPO COHEN S.A. - Clase 8

presentado ofertas con anterioridad a dicha suspensión y/o prórroga podrán a su solo criterio retirar tales ofertas en cualquier momento anterior a la finalización del Período de Subasta, sin penalidad alguna. En caso de terminación del Período de Subasta, todas las ofertas que, en su caso, se hayan presentado hasta ese momento, quedarán automáticamente sin efecto.

Determinación de la Tasa Aplicable. Adjudicación.

Tan pronto como sea posible luego de finalizado el Período de Subasta, las ofertas recibidas para las Obligaciones Negociables serán ordenadas en forma ascendente en ByMA Primarias, sobre la base de la Tasa Fija Solicitada, volcando en primer lugar las ofertas que formen parte del Tramo No Competitivo y en segundo lugar las ofertas que formen parte del Tramo Competitivo. La Emisora, que podrá contar con el asesoramiento de los Agentes Colocadores, teniendo en cuenta las condiciones de mercado vigentes, determinarán el monto de Obligaciones Negociables a emitir, pudiendo en su defecto decidir declarar desierta la emisión.

En el caso de que se decida adjudicar y emitir la Obligaciones Negociables, se determinará el monto efectivo a emitir y la Tasa Aplicable, expresada como un porcentaje nominal anual truncado a dos decimales.

La determinación del monto efectivo a emitir y la Tasa Aplicable será realizada mediante el sistema Subasta en virtud del cual:

- Todas las ofertas con Tasa Fija Solicitada inferior a la Tasa Aplicable serán adjudicadas a la Tasa Aplicable;

- Todas las ofertas del Tramo No Competitivo serán adjudicadas a la Tasa Aplicable, estableciéndose, sin embargo, que a las ofertas remitidas bajo el Tramo No Competitivo en ningún caso se les adjudicará un monto de Obligaciones Negociables superior al 50% del monto final de las Obligaciones Negociables que será efectivamente emitido, y estableciéndose, asimismo, que en caso que las ofertas del Tramo No Competitivo superen dicho 50%, las mismas serán adjudicadas a prorrata, según lo dispuesto por ByMA Primarias, sobre la base del monto solicitado, sólo excluyendo aquellas ofertas que –en virtud de la aplicación de la prorrata- resultaran ofertas cuyo monto fuera inferior al Monto Mínimo de Suscripción. Si como resultado del prorrateo bajo el mecanismo de adjudicación arriba descripto, el valor nominal a adjudicar a una oferta fuera un monto que incluya entre 1 y 49 centavos, el monto asignado será el importe entero inferior. Si como resultado de los prorrateos, el monto a asignar a una oferta de compra fuera un monto que incluya entre 50 y 99 centavos, el monto asignado será el importe entero superior. Si como resultado de los prorrateos, el monto a asignar a una oferta fuera un monto inferior al Monto Mínimo de Suscripción, a esa oferta no se le asignarán Obligaciones Negociables y el monto no asignado a tal oferta será distribuido a prorrata entre las demás Órdenes de Compra No Competitivas; y

- Todas las ofertas con Tasa Fija Solicitada igual a la Tasa Aplicable, en caso de sobresuscripción, serán adjudicadas a la Tasa Aplicable, a prorrata sobre la base del monto solicitado, solo excluyendo aquellas ofertas que –en virtud de la aplicación de la prorrata- resultarán ofertas cuyo monto fuera inferior al Monto Mínimo de Suscripción. Si como resultado del prorrateo bajo el mecanismo de adjudicación arriba descripto, el valor nominal a adjudicar a una oferta fuera un monto que incluya entre 1 y 49 centavos, el monto asignado será el importe entero inferior. Si como resultado de los prorrateos, el monto a asignar a una oferta de compra fuera un monto que incluya entre 50 y 99 centavos, el monto asignado será el importe entero superior. Si como resultado de los prorrateos el monto a asignar a una oferta fuera un monto inferior al Monto Mínimo de Suscripción, a esa oferta no se le asignarán Obligaciones Negociables y el monto no asignado a tal oferta será distribuido a prorrata entre las demás ofertas con una Tasa Fija Solicitada igual a la Tasa Aplicable.

- Todas las ofertas que conformen el Tramo Competitivo con una Tasa Fija Solicitada, superior a la Tasa Aplicable, no serán adjudicadas.

- Si como resultado de los prorrateos el monto a asignar a una Orden de Compra fuera un monto inferior a U$S 50, a esa Orden de Compra no se le asignarán Obligaciones Negociables y el monto no asignado a tal Orden de Compra será distribuido a prorrata entre las demás Órdenes de Compra con la Tasa Fija Solicitada, igual a la Tasa Aplicable.

SE ACLARA A LOS INVERSORES CALIFICADOS INTERESADOS QUE LA TASA APLICABLE DE LAS OBLIGACIONES NEGOCIABLES PODRÁ SER IGUAL, PERO NUNCA MENOR, A 0,00%. EN CASO DE QUE LA TASA APLICABLE SEA IGUAL A 0,00%, NO SE DEVENGARÁ NI PAGARÁ INTERÉS ALGUNO SOBRE LAS OBLIGACIONES NEGOCIABLES.

O.N. GRUPO COHEN S.A. - Clase 8

La Emisora y los Agentes Colocadores no tendrán obligación alguna de informar en forma individual a cada uno de los Inversores Calificados cuyas ofertas fueron total o parcialmente excluidas, que las mismas fueron total o parcialmente excluidas. Las ofertas no adjudicadas quedarán automáticamente sin efecto. Dicha circunstancia no generará responsabilidad alguna a la Compañía y los Agentes Colocadores, ni otorgará a los Inversores Calificados derecho a compensación y/o indemnización alguna. En caso de que se declare desierta la colocación de las Obligaciones Negociables, las ofertas presentadas quedarán automáticamente sin efecto.

Ni la Emisora ni los Agentes Colocadores garantizan a los Inversores Calificados que remitan Órdenes de Compra que, mediante el sistema de adjudicación de Obligaciones Negociables dispuesto por ByMA Primarias, se les adjudicará el mismo valor nominal de las Obligaciones Negociables detallado en las Órdenes de Compra debido a que puede existir sobresuscripción respecto del monto de dichos títulos, ni que aquellos Inversores Calificados que hubieran remitido Órdenes de Compra con una Tasa Fija Solicitada, igual o menor a la Tasa Aplicable, recibirán, indefectiblemente, Obligaciones Negociables.

La Emisora podrá, hasta la finalización del Período de Subasta, dejar sin efecto la colocación y adjudicación de las Obligaciones Negociables en caso de que hayan sucedido cambios en la normativa cambiaria, impositiva y/o de cualquier otra índole que tornen más gravosa la emisión para la Emisora, según lo determine la Emisora, quedando sin efecto alguno la totalidad de las Órdenes de Compra de las Obligaciones Negociables. Esta circunstancia no otorgará a los Inversores Calificados derecho a compensación ni indemnización alguna.

Los montos parcial o totalmente excluidos de las Órdenes de Compra en función de la aplicación de los prorrateos dispuestos por ByMA Primarias y de la metodología de determinación de la Tasa Aplicable antes descripto quedarán automáticamente sin efecto sin que tal circunstancia genere responsabilidad de ningún tipo para la Emisora ni para los Agentes Colocadores ni otorgue a los respectivos Inversores Calificados derecho a reclamo de indemnización y/o a compensación alguna. En caso de que se declare desierta la colocación de las Obligaciones Negociables, las Órdenes de Compra presentadas quedarán automáticamente sin efecto. Ni la Emisora ni los Agentes Colocadores estarán obligados a informar de manera individual a cada uno de los Inversores Calificados que sus Órdenes de Compra han sido totalmente excluidas. Tal circunstancia no generará responsabilidad de ningún tipo para la Emisora, ni para los Colocadores, ni otorgará a los Inversores Calificados que remitieron dichas Órdenes de Compra derecho a compensación ni indemnización alguna.

A fin de cumplir con la normativa aplicable, ni los Agentes Colocadores ni la Emisora serán responsables por los problemas, fallas, pérdidas de enlace, errores en la aplicación ni caídas del software al utilizar ByMA Primarias. Para mayor información respecto de la utilización del sistema informático ByMA Primarias, se recomienda a los Inversores Calificados la lectura detallada del "Manual de Procedimientos" y documentación relacionada publicada en el micrositio web de licitaciones de ByMA Primarias.

La Sociedad y los Agentes Colocadores no garantizan a los Inversores Calificados que presenten ofertas que se les adjudicarán Obligaciones Negociables y/o que, en su caso, los montos que se les adjudicarán serán los mismos montos de Obligaciones Negociables solicitados en sus ofertas.

Aviso de Resultados de Colocación

El monto final de las Obligaciones Negociables que será efectivamente emitido y la Tasa Aplicable que se determine conforme con lo detallado más arriba y demás datos que pudieran ser necesarios, en su caso, serán informados mediante un aviso que será publicado por un (1) día en el sitio *web* de la CNV (www.argentina.gob.ar/cnv) en la sección "*Información Financiera*" del Prospecto y por un Día Hábil en el Boletín Diario de la BCBA, en virtud del ejercicio de la facultad delegada por BYMA a la BCBA conforme lo dispuesto por la Resolución N° 18.629 de la CNV, y en el sitio *web* de la Compañía (http://www.cohen.com.ar/grupo_cohen.asp) (el "Aviso de Resultados").

El resultado final de la adjudicación será el que surja de ByMA Primarias. Ni la Emisora ni los Agentes Colocadores serán responsables por los problemas, fallas, pérdidas de enlace, errores o caídas del software del sistema informático ByMA Primarias.

Inexistencia de Mercado para las Obligaciones Negociables. Estabilización.

Las Obligaciones Negociables no cuentan con un mercado secundario asegurado. Los Agentes Colocadores podrán participar de operaciones para estabilizar el precio de las Obligaciones Negociables u otras operaciones similares, de acuerdo con la ley aplicable, pero no estarán obligados a ello. Estas operaciones pueden incluir ofertas o compras con el

objeto de estabilizar, fijar o mantener el precio de las Obligaciones Negociables. Si los Agentes Colocadores crean una posición en descubierto en las Obligaciones Negociables (es decir, si venden un valor nominal total mayor de Obligaciones Negociables que lo establecido en el Suplemento de Precio), los Agentes Colocadores podrán reducir dicha posición en descubierto mediante la compra de Obligaciones Negociables en el mercado abierto. En general, la compra de Obligaciones Negociables con fines de estabilización o para reducir una posición en descubierto podría provocar el aumento del precio de las Obligaciones Negociables por sobre el que se fijaría en ausencia de tales compras. Todas las actividades de estabilización deberán ser efectuadas de acuerdo con el Artículo 12, Sección IV, Capítulo IV, Título VI de las Normas de la CNV.

Suscripción y Liquidación

Cada uno de los Inversores Calificados que hubiere presentado sus Órdenes de Compra a través de los Agentes Colocadores y los Operadores con Acceso a ByMA Primarias que hubieren ingresado ofertas a través de ByMA Primarias, deberá indicar, en sus correspondientes Órdenes de Compra (en el caso de los mencionados inversores) o mediante nota escrita y firmada dirigida al Agente Colocador respectivo a más tardar el Día Hábil anterior a la Fecha de Emisión y Liquidación (en el caso de dichos Operadores con Acceso a ByMA Primarias) (cada una de ellas, una "Notificación de Elección"), si optan por la suscripción e integración de las Obligaciones Negociables que pudieren serle adjudicadas a través del sistema de compensación de ByMA o a través de los Agentes Colocadores, conforme los procedimientos que se detallan a continuación.

Suscripción e Integración en Dólares Estadounidenses o Pesos al Tipo de Cambio Inicial

Si se optare por el sistema de compensación ByMA, cada Orden de Compra presentada por cualquier oferente a través de un Agente Colocador y cada Notificación de Elección presentada por cualquier Operador con Acceso a ByMA Primarias, deberá indicar las cuentas de los custodios participantes en el sistema de compensación administrado por ByMA a ser utilizadas para la liquidación e integración de las Obligaciones Negociables adjudicadas; estableciéndose que cada Operador con Acceso a ByMA Primarias sólo podrá indicar una única e idéntica cuenta custodio de su titularidad en el sistema de compensación administrado por ByMA en todas las Órdenes de Compra presentadas por dicho Operador con Acceso a ByMA Primarias para la liquidación e integración de Obligaciones Negociables a través del sistema de compensación de ByMA.

Cada oferente (en el caso de Órdenes de Compra presentadas a través de un Agente Colocador) y cada Operador con Acceso a ByMA Primarias (en el caso de ofertas ingresadas por éstos a través del sistema informático) que hubiere optado por la suscripción e integración de las Obligaciones Negociables a través del sistema de ByMA se compromete a tomar todos los recaudos necesarios a tal efecto en relación con el pago del precio de suscripción de las Obligaciones Negociables que le fueren adjudicadas. En tal sentido, en la Fecha de Emisión y Liquidación, cada uno de dichos Inversores Calificados y Operadores con Acceso a ByMA Primarias deberá causar que los Dólares Estadounidenses suficientes para cubrir el monto a integrar se encuentren disponibles (i) en las cuentas de los custodios participantes en el sistema de compensación administrado por ByMA indicadas por el oferente adjudicado en sus respectivas Órdenes de Compra (en el caso de aquellas entregadas a un Agente Colocador), o (ii) en la cuenta custodio del Operador con Acceso a ByMA Primarias abierta en el sistema de compensación administrado por ByMA e indicada por dicho Operador con Acceso a ByMA Primarias adjudicado en su correspondiente Notificación de Elección (en el caso de ofertas ingresadas por éste a través del sistema informático ByMA Primarias).

En la Fecha de Emisión y Liquidación, una vez efectuada la integración de las Obligaciones Negociables, las Obligaciones Negociables adjudicadas serán acreditadas en las cuentas de los custodios participantes en el sistema de compensación administrado por ByMA que hubiese indicado el oferente en su respectiva Orden de Compra y/o el Operador con Acceso a ByMA Primarias en su Notificación de Elección, según fuera aplicable. Asimismo, cada Operador con Acceso a ByMA Primarias deberá de forma inmediata transferir dichas Obligaciones Negociables a la cuenta indicada por cada Inversor Calificado adjudicado en las respectivas Órdenes de Compra presentadas a través suyo. Lo dispuesto precedentemente no resulta aplicable en aquellos casos en los cuales por cuestiones regulatorias sea necesario transferir las Obligaciones Negociables a los Inversores Calificados adjudicados con anterioridad al pago del precio de suscripción, en cuyo caso lo descripto en este punto podrá ser realizado con anterioridad a la correspondiente integración.

Agentes Colocadores

En la Fecha de Emisión y Liquidación cada Oferente a quien se le hubieran adjudicado las Obligaciones Negociables, deberá integrar el monto a integrar en Dólares Estadounidenses o Pesos al Tipo de Cambio Inicial de la siguiente forma: (i) si dicho Oferente hubiera cursado su Orden de Compra a través de los Agentes Colocadores, deberá pagar el monto a

O.N. GRUPO COHEN S.A. - Clase 8

integrar respectivo mediante transferencia en una cuenta abierta a nombre de dicho Agente Colocador, la cual será informada en la Orden de Compra; y (ii) si dicho Oferente hubiera cursado su Orden de Compra a través de un Operador con Acceso a ByMA Primarias, deberá pagar el monto a integrar respectivo mediante el débito en cuenta o transferencia en aquella cuenta abierta a nombre de dicho Operador con Acceso a ByMA Primarias.

En la Fecha de Emisión y Liquidación, los Agentes Colocadores y los Operadores con Acceso a ByMA Primarias deberán transferir al Agente de Liquidación los fondos que hubieran recibido conforme al párrafo anterior. Una vez efectuada su integración, las mismas serán acreditadas en la cuentas depositante y comitente en CVSA indicadas por los Inversores Calificados.

Los Agentes Colocadores se reservan el derecho de rechazar y tener por no integradas todas las ofertas adjudicadas que los Inversores Calificados hubiesen cursado a través de un Operador con Acceso a ByMA Primarias si no hubiesen sido integradas conforme con el procedimiento descripto. En dicho caso, los rechazos no darán derecho a reclamo alguno contra los Agentes Colocadores ni la Emisora.

Efectuada la integración, por el 100% del monto a integrar conforme fuera detallado, en la Fecha de Emisión y Liquidación, los Agentes Colocadores (i) transferirán las Obligaciones Negociables objeto de las Órdenes de Compra adjudicadas que los Inversores Calificados hubiesen cursado a través de él, a las cuentas en CVSA de dichos Inversores Calificados; y (ii) transferirán a la cuenta en CVSA de los Agentes Colocadores y de cada Operador con Acceso a ByMA Primarias, las Obligaciones Negociables objeto de las ofertas adjudicadas que los Inversores Calificados hubiesen cursado a través de los Agentes Colocadores y de los Operadores con Acceso a ByMA Primarias, según sea el caso. Una vez recibidas por los Agentes Colocadores y los Operadores con Acceso a ByMA Primarias, según sea el caso, las correspondientes Obligaciones Negociables, en la Fecha de Emisión y Liquidación los Agentes Colocadores y los Operadores con Acceso a ByMA Primarias, según sea el caso, y bajo su exclusiva responsabilidad, deberán transferir dichas Obligaciones Negociables a las cuentas en CVSA de tales Inversores Calificados. Lo dispuesto precedentemente no resulta aplicable en aquellos casos en los cuales por cuestiones regulatorias sea necesario transferir las Obligaciones Negociables a los Inversores Calificados adjudicados con anterioridad al pago del precio de suscripción, en cuyo caso lo descripto en este punto podrá ser realizado con anterioridad a la correspondiente integración.

Si los Agentes Colocadores registraran en su cuenta fondos para la integración de las Obligaciones Negociables que hubiesen sido transferidos o depositados directamente por Inversores Calificados que hubiesen cursado su Orden de Compra a través de un Operador con Acceso a ByMA Primarias, podrán poner a disposición de tal oferente dichos fondos para su retiro, neto de los impuestos que pudieran corresponder, sin contabilizar dichos fondos para la integración de las Obligaciones Negociables. En dicho caso, tal oferente no tendrá derecho alguno a reclamar los intereses que se hubiesen devengado desde la fecha de su depósito o transferencia y la fecha en que sean retirados.

Los Operadores con Acceso a ByMA Primarias serán responsables frente a la Emisora y los Agentes Colocadores por los daños y perjuicios que la falta de integración de una oferta cursada por dicho agente de ByMA ocasione a la Emisora y a los Agentes Colocadores.

La liquidación e integración de las Obligaciones Negociables se efectuará a través del sistema de compensación de ByMA o a través de los Agentes Colocadores.

FACTORES DE RIESGO

Previamente a invertir en las Obligaciones Negociables, el Inversor Calificado deberá considerar cuidadosamente los riesgos descriptos en la presente sección, así como en la sección "Factores de Riesgo" del Prospecto y el resto de la información incluida en este Suplemento de Precio y en el Prospecto. Los factores de riesgo descriptos a continuación deben ser leídos conjuntamente con aquéllos descriptos en la sección "Factores de Riesgo" del Prospecto.

Riesgos adicionales e incertidumbres que no son conocidos actualmente por la Emisora o que son considerados inmateriales podrían afectar significativa y adversamente los negocios, los resultados de operaciones, la situación financiera o las perspectivas de la Emisora.

Riesgos relacionados con Argentina

Respecto de lo informado en el título "***Efecto de la inflación sobre la actividad económica y financiera***" del Prospecto, se informa que el índice de inflación publicado por el INDEC para el mes de agosto de 2024 fue de 4.2%, resultando así en una inflación acumulado a agosto (inclusive) de 94,8%.

Con relación al título ***"Los niveles de crecimiento en los países emergentes tienden a ser muy volátiles. Una caída abrupta y significativa en los niveles de crecimiento de la economía argentina podrían afectar adversamente a la situación económica y financiera de la Compañía"*** del Prospecto, se informa que al 19 de septiembre de 2024 las reservas del BCRA en dólares estadounidenses alcanzaron los 27.129 millones.

Riesgos Relacionados con las Obligaciones Negociables

La Emisora podría verse impedida de efectuar sus pagos en Dólares Estadounidenses bajo las Obligaciones Negociables.

Actualmente en Argentina existen ciertas restricciones que afectan el acceso al mercado de cambio por parte de las empresas para adquirir y atesorar moneda extranjera, transferir fondos fuera de Argentina, realizar pagos al exterior y otras operaciones. Para mayor información sobre la normativa cambiaria véase la sección "*CONTROLES DE CAMBIO*" del Prospecto. El gobierno nacional podría establecer mayores restricciones cambiarias que podría afectar la posibilidad de la Emisora de acceder al mercado de cambio para adquirir los Dólares Estadounidenses necesarios para realizar los pagos bajo las Obligaciones Negociables.

La Emisora no se encuentra obligada a liquidar los fondos obtenidos de la colocación de las Obligaciones Negociables, pero si lo hiciera, podría verse impedida de acceder al mercado de cambios, y, en consecuencia, tener que hacer frente al repago de capital e intereses de las Obligaciones Negociables con fondos de libre disponibilidad y/o con cualquier otro mecanismo de pago válido de conformidad con las normativas aplicables.

Los controles cambiarios y restricciones a las transferencias de moneda extranjera al exterior, actuales y futuros, podrían afectar la capacidad de los Inversores Calificados de recibir pagos por las Obligaciones Negociables o repatriar su inversión en las Obligaciones Negociables.

La Emisora no puede asegurar que los controles y restricciones presentes o futuras que pueda adoptar el gobierno nacional no afecten el pago del capital e intereses bajo las Obligaciones Negociables y el cobro de los mismos por los Inversores Calificados. No obstante, la Emisora se compromete a arbitrar los medios necesarios a efectos de efectuar el pago de capital e intereses en Dólares Estadounidenses.

Es posible que no se desarrolle un mercado de negociación activo para las Obligaciones Negociables.

Las Obligaciones Negociables constituyen una nueva emisión de obligaciones negociables, para la que puede no haber un mercado de negociación activo establecido. La Compañía solicitará el listado y negociación de las Obligaciones Negociables en BYMA y en el MAE, respectivamente. La Compañía no puede asegurar que estas solicitudes serán aprobadas. Si se desarrollaran dichos mercados, las Obligaciones Negociables podrían negociarse a precios superiores o inferiores al precio de oferta inicial dependiendo ello de muchos factores, incluyendo las tasas de interés vigentes, los resultados de las operaciones y la situación financiera de la propia Compañía, los acontecimientos políticos y económicos ocurridos en y que afectan a Argentina y los mercados para títulos valores similares.

O.N. GRUPO COHEN S.A. - Clase 8

La Compañía no puede asegurar que se desarrolle o que se desarrollará un mercado activo para las Obligaciones negociables y, si éste se mantendrá a lo largo del tiempo. Si un mercado activo para las Obligaciones Negociables no se desarrolla o no se mantiene, los tenedores de las Obligaciones Negociables podrían enfrentar dificultades para su venta o podrían verse imposibilitados de venderlas a precios atractivos. Además, si un mercado activo se desarrollara, la liquidez de cualquier mercado para las Obligaciones Negociables dependerá de la cantidad de tenedores de Obligaciones Negociables, el interés de los agentes de los mercados en desarrollar un mercado para las Obligaciones Negociables, entre otros factores. Por lo tanto, podría desarrollarse un mercado para las Obligaciones Negociables que no sea líquido. Por otra parte, si se desarrollara un mercado, las Obligaciones Negociables podrían negociarse a precios superiores o inferiores al precio de oferta inicial dependiendo ello de muchos factores, incluyendo las tasas de interés vigentes, los resultados de las operaciones y la situación financiera de la Compañía, los acontecimientos políticos y económicos ocurridos en y que afectan a Argentina.

La Emisora podría rescatar las Obligaciones Negociables antes de su vencimiento.

Las Obligaciones Negociables son rescatables a opción de la Emisora y/o en caso de producirse ciertos cambios en el régimen fiscal argentino. En consecuencia, un Inversor Calificado podría no ser capaz de reinvertir el producido del rescate en un título comparable a una tasa de interés efectiva tan alta como la aplicable a las Obligaciones Negociables.

En caso de concurso preventivo o acuerdo preventivo extrajudicial los tenedores de las Obligaciones Negociables emitirán su voto en forma diferente a los demás acreedores quirografarios.

En caso de que la Sociedad se encontrare sujeta a concurso preventivo o acuerdo preventivo extrajudicial, las normas vigentes que regulan las Obligaciones Negociables (incluyendo, sin limitación las disposiciones de la Ley de Obligaciones Negociables), estarán sujetos a las disposiciones previstas por la Ley de Concursos y Quiebras, y demás normas aplicables a procesos de reestructuración empresariales y, consecuentemente, algunas disposiciones de las Obligaciones Negociables no se aplicarán.

La normativa de la Ley de Concursos y Quiebras establece un procedimiento de votación diferencial al de los restantes acreedores quirografarios a los efectos del cómputo de las doble mayorías requeridas por la Ley de Concursos y Quiebras, las cuales exigen mayoría absoluta de acreedores que representen 2/3 partes del capital quirografario. Conforme este sistema diferencial, el poder de negociación de los titulares de las Obligaciones Negociables puede ser significativamente menor al de los demás acreedores de la Compañía.

En particular, la Ley de Concursos y Quiebras establece que, en el caso de títulos emitidos en serie, tales como las Obligaciones Negociables, los titulares de las mismas que representen créditos contra el concursado participarán de la obtención de conformidades para la aprobación de una propuesta concordataria y/o de un acuerdo de reestructuración de dichos créditos conforme un sistema que difiere de la forma del cómputo de las mayorías para los demás acreedores quirografarios. Dicho procedimiento establece que: (i) se reunirán en asamblea convocada por el fiduciario o por el juez en su caso; (ii) en ella los participantes expresarán su conformidad o rechazo de la propuesta de acuerdo preventivo que les corresponda, y manifestarán a qué alternativa adhieren para el caso que la propuesta fuere aprobada; (iii) la conformidad se computará por el capital que representen todos los que hayan dado su aceptación a la propuesta, y como si fuera otorgada por una sola persona; las negativas también serán computadas como una sola persona; (iv) la conformidad será exteriorizada por el fiduciario o por quien haya designado la asamblea, sirviendo el acta de la asamblea como instrumento suficiente a todos los efectos; (v) podrá prescindirse de la asamblea cuando el fideicomiso o las normas aplicables a él prevean otro método de obtención de aceptaciones de los titulares de créditos que el Juez estime suficiente; (vi) en los casos en que sea el fiduciario quien haya resultado verificado o declarado admisible como titular de los créditos, de conformidad a lo previsto en el artículo 32 bis de la Ley de Concursos y Quiebras, podrá desdoblar su voto; se computará como aceptación por el capital de los beneficiarios que hayan expresado su conformidad con la propuesta de acuerdo al método previsto en el fideicomiso o en la ley que le resulte aplicable; (vii) en el caso de legitimados o representantes colectivos verificados o declarados admisibles en los términos del artículo 32 bis de la Ley de Concursos y Quiebras, en el régimen de voto se aplicará el inciso (vi) anterior; y (viii) en todos los casos, el juez podrá disponer las medidas pertinentes para asegurar la participación de los acreedores y la regularidad de la obtención de las conformidades o rechazos.

En adición a ello, ciertos precedentes jurisprudenciales han sostenido que aquellos titulares de las Obligaciones Negociables que no asistan a la asamblea para expresar su voto o que se abstengan de votar, no serán computados a los efectos de los cálculos que corresponden realizar para determinar dichas mayorías.

O.N. GRUPO COHEN S.A. - Clase 8

La consecuencia del régimen de obtención de mayorías antes descrito y de los precedentes judiciales mencionados hace que, en caso de que la Compañía entre en un proceso concursal o de reestructuración de sus pasivos, el poder de negociación de los tenedores de las Obligaciones Negociables con relación al de los restantes acreedores financieros y comerciales pueda verse disminuido.

Las obligaciones de las Obligaciones Negociables estarán subordinadas a ciertas obligaciones legales.

Conforme a la Ley de Concursos y Quiebras, las obligaciones inherentes a las Obligaciones Negociables están subordinadas a ciertos privilegios; incluyendo reclamos por salarios, obligaciones garantizadas, seguridad social, honorarios, impuestos, y gastos judiciales. Si la Sociedad está sujeta a procedimientos de quiebra, procedimientos de reorganización judicial o extrajudicial o su equivalente, los derechos de los tenedores de las Obligaciones Negociables clasificarán de acuerdo con los privilegios antes mencionados y, en consecuencia, afectará negativamente la situación patrimonial de la Sociedad, y su capacidad de repagar las Obligaciones Negociables.

Las sentencias de tribunales competentes tendientes a hacer cumplir obligaciones denominadas en moneda extranjera pueden ordenar el pago en Pesos.

Si se iniciaran procedimientos ante los tribunales argentinos competentes con el objeto de hacer valer las obligaciones de la Emisora bajo las Obligaciones Negociables, estas obligaciones podrían resultar pagaderas en Pesos por una suma equivalente al monto de Pesos requerido para cancelar la obligación denominada en Dólares Estadounidenses bajo los términos acordados y sujeto a la ley aplicable o, alternativamente, según el tipo de cambio del Peso-Dólar Estadounidenses vigente al momento del pago. La Emisora no puede asegurar que dichos tipos de cambio brindarán a los Inversores Calificados una compensación total del monto invertido en las Obligaciones Negociables con más los intereses devengados.

Por otro lado, el Artículo 765 del Código Civil y Comercial de la Nación (previo a la modificación del Decreto de Necesidad y Urgencia 70/2023) establecía que las obligaciones estipuladas en moneda que no sea de curso legal en la República Argentina deberán ser consideradas como “de dar cantidades de cosas”, pudiendo el deudor liberarse de su obligación entregando el equivalente en moneda de curso legal. Sin perjuicio de lo regulado por el artículo 4 de la Ley de Obligaciones Negociables, la Emisora no puede asegurar que las obligaciones asumidas bajo las Obligaciones Negociables serán consideradas como de “dar sumas de dinero” en virtud de la interpretación a la que puedan dar lugar los artículos mencionados. Consecuentemente, en caso de que el Decreto de Necesidad y Urgencia 70/2023 sea rechazado por el Congreso Nacional, la Emisora no puede asegurar que un tribunal no interprete o determine a las obligaciones de pago en Dólares Estadounidenses asumidas bajo las Obligaciones Negociables como obligaciones de “dar cantidades de cosas”.

Inversores Calificados no residentes podrían verse restringidos de repatriar el producido de su inversión en las Obligaciones Negociables.

De acuerdo con la normativa cambiaria establecida por el Banco Central de la República Argentina (“BCRA”) vigente a la fecha del presente Suplemento de Precio, se requiere la conformidad previa del BCRA para el acceso al Mercado Local de Cambios por parte de no residentes para la compra de moneda extranjera, independientemente del monto involucrado en la operación, excepto para determinadas excepciones, así como también para la transferencia al exterior de las sumas en moneda extranjera que perciban en virtud del pago de servicios de deuda y/o de amortizaciones bajo las Obligaciones Negociables en Argentina. No es posible garantizar si en el futuro estas restricciones se flexibilizarán o si, por el contrario, se establecerán restricciones adicionales o más severas que las existentes a la fecha de este Suplemento de Precio.

Resulta incierto el tratamiento impositivo que recibirán los tenedores de las Obligaciones Negociables en ciertas jurisdicciones.

Conforme la normativa vigente en Argentina, el sujeto pagador en virtud de instrumentos financieros debe actuar como agente de retención del impuesto a las ganancias correspondientes cuando el tenedor de dicho instrumento financiero sea residente de una jurisdicción “no cooperante”, o sus fondos provengan de cuentas ubicadas en tales jurisdicciones, conforme se definen en la Ley de Impuesto a las Ganancias N° 20.628, según fuera modificada y complementada de tiempo en tiempo (y su Decreto Reglamentario Nº 862/2019, la “Ley de Impuesto a las Ganancias”). Asimismo, existe incertidumbre con respecto a si este criterio adoptado se mantendrá en el futuro. Los pagos de intereses a tenedores de las Obligaciones Negociables residentes de aquellas jurisdicciones estarán sujetos a una retención impositiva del 35%, y la Compañía no abonará Montos Adicionales (según se define en este Suplemento de Prospecto) a dichos tenedores.

O.N. GRUPO COHEN S.A. - Clase 8

DESTINO DE LOS FONDOS

La Emisora destinará los fondos provenientes de la colocación de las Obligaciones Negociables (netos de los gastos y comisiones que pudieran corresponder), de acuerdo con lo previsto en el artículo 36 de la Ley de Obligaciones Negociables y normas complementarias.

La Emisora, asumiendo un monto de emisión de Obligaciones Negociables de U$S2.000.000 y gastos, comisiones y honorarios relacionados con la emisión por aproximadamente U$S150.000 (representativos del 3% del monto asumido de emisión) descripto en la Sección "*Gastos de Emisión*" del presente tendrá un ingreso neto esperado de U$S4.850.000.

La Sociedad podrá decidir integrar su capital de trabajo, adquirir participaciones sociales y/o financiamiento del giro comercial de su negocio, o cualquier otro de los fines permitidos en el artículo 36 de la Ley de Obligaciones Negociables.

Estando pendiente su aplicación, los eventuales fondos podrán ser invertidos en inversiones transitorias de corto plazo, incluyendo, pero no limitado a instrumentos financieros líquidos de alta calidad, depósitos a plazo fijo e instrumentos de *money market*.

El destino y la asignación de los fondos netos obtenidos estarán influenciados por diversos factores ajenos a nuestro control, incluyendo las condiciones económicas y del mercado financiero. Cualquier cambio de estos u otros factores podrían hacer necesario o conveniente que revisemos, a discreción, nuestros propósitos para el destino de los fondos netos obtenidos con la emisión. En consecuencia, la Compañía podría modificar el destino de fondos arriba descripto, siempre dentro de los destinos previstos en el Artículo 36 de la Ley de Obligaciones Negociables.

La efectiva aplicación de los fondos será oportunamente informada y certificada a la CNV de conformidad con las Normas de la CNV.

GASTOS DE EMISIÓN

Los gastos relacionados con la emisión y colocación de las Obligaciones Negociables serán afrontados por la Emisora e incluyen principalmente: (i) los honorarios de los Agentes Colocadores; (ii) los honorarios de los asesores legales de los Agentes Colocadores y de la Emisora; y (iii) los aranceles a pagar al organismo de control y agentes y mercados de valores ante los cuales se hubiere solicitado la autorización para el listado y negociación de las Obligaciones Negociables y las publicaciones en medios de difusión. Asumiendo que las Obligaciones Negociables fueran efectivamente colocadas en su totalidad, se estima que los gastos en conjunto asciendan aproximadamente al 3% del valor nominal de las Obligaciones Negociables.

Ni la Compañía ni los Agentes Colocadores se encuentran obligados al pago de comisión y/o reembolso de gasto alguno a los Operadores con Acceso a ByMA Primarias, sin perjuicio de lo cual dichos Operadores con Acceso a ByMA Primarias podrán cobrar comisiones y/o gastos directamente a los Inversores Calificados que hubieran cursado Órdenes de Compra a través suyo.

Los Inversores Calificados que reciban las Obligaciones Negociables no estarán obligados a pagar comisión alguna, excepto que, si un Inversor Calificado realiza la operación a través de su corredor, operador, banco comercial, compañía fiduciaria u otra entidad, puede ocurrir que dicho inversor deba pagar comisiones a dichas entidades, las cuales serán de su exclusiva responsabilidad. Asimismo, en el caso de transferencias u otros actos o constancias relativas a las Obligaciones Negociables incorporadas al régimen de depósito colectivo, CVSA se encuentra habilitada para cobrar aranceles a los depositantes, que éstos podrán trasladar a los tenedores de las Obligaciones Negociables (incluyendo por el traspaso del depósito colectivo al registro a cargo de CVSA).

CONTRATO DE COLOCACIÓN

En o antes del Período de Difusión, la Emisora y los Agentes Colocadores firmarán el Contrato de Colocación con el objeto de que estos últimos realicen sus "mejores esfuerzos" para colocar mediante oferta pública en Argentina las Obligaciones Negociables por cuenta y orden de la Emisora, con el alcance del artículo 774 del Código Civil y Comercial de la Nación, conforme los procedimientos usuales en el mercado de capitales de Argentina y de acuerdo con el procedimiento descripto en la sección "*Plan de Distribución*" del presente Suplemento de Precio.

Sujeto a los términos y condiciones establecidos en el Contrato de Colocación, los Agentes Colocadores se comprometerán a ofrecer públicamente las Obligaciones Negociables exclusivamente dentro del territorio de Argentina, a fin de colocar las mismas por cuenta y orden de la Emisora sobre la base de los mejores esfuerzos de dicho colocador.

Los Agentes Colocadores serán los encargados de ingresar las Órdenes de Compra en el sistema informático ByMA Primarias durante el Periodo de Subasta, debiendo cumplir con las normas vigentes que resulten aplicables, incluyendo sin limitación, las Normas de la CNV y demás normativa vigente aplicable.

El Contrato de Colocación será presentado en la CNV dentro los plazos establecidos en la normativa aplicable.

Los Agentes Colocadores no asumen compromiso alguno de suscripción en firme de las Obligaciones Negociables, ni tampoco garantizan la colocación de las mismas, ni que los términos y condiciones bajo los cuales las Obligaciones Negociables podrán ser emitidas y colocadas, serán satisfactorios y/o convenientes para la Sociedad. Para mayor información véase el capítulo "*Plan de Distribución*" del presente Suplemento de Precio.

INFORMACIÓN ADICIONAL

PREVENCIÓN DEL LAVADO DE ACTIVOS Y FINANCIACIÓN DEL TERRORISMO

De acuerdo con lo dispuesto por el Artículo 1, Sección Título XI de las Normas de la CNV, resultan de aplicación la totalidad de las normas vigentes sobre Prevención del Lavado de Activos y Lucha contra el Terrorismo.

La Emisora y/o los Agentes Colocadores podrán requerir a quienes deseen suscribir y a los tenedores de las Obligaciones Negociables, información relacionada con el cumplimiento del régimen de Prevención del Lavado de Activos y Financiación del Terrorismo conforme con lo dispuesto, entre otras cosas, por la Ley Nº 25.246, la Ley Nº 26.733, sus modificaciones y reglamentaciones, o por disposiciones, resoluciones o requerimientos de la Unidad de Información Financiera. La Compañía y los Agentes Colocador podrán rechazar las suscripciones cuando quien desee suscribir las Obligaciones Negociables no proporcione, a satisfacción de la Emisora y de los Agentes Colocadores, la información y documentación solicitada. Para mayor información, véase la sección "*AVISO A LOS INVERSORES SOBRE NORMATIVA REFERENTE A LAVADO DE ACTIVOS Y FINANCIACIÓN DEL TERRORISMO*" del Prospecto.

CONTROLES DE CAMBIO

Para una descripción sobre ciertas cuestiones relativas a los controles de cambio de las Obligaciones Negociables, ver "*CONTROLES DE CAMBIO*" en el Prospecto. Adicionalmente, deberán tenerse en cuenta las siguientes regulaciones:

Importación de bienes

A través de la Comunicación "A" 8108, de fecha 19 de septiembre de 2024, el BCRA dispuso que el acceso al Mercado de Cambios para cursar pagos diferidos por el valor FOB de las importaciones oficializadas a partir del 20/09/24, que correspondan a bienes comprendidos en el punto 10.10.1.3. de las Normas sobre Exterior y Cambio, entre los que se encuentran los automotores terminados, podrá realizarse a partir de los 60 días corridos desde el registro de ingreso aduanero de los bienes.

Importación de servicios

A través de la Comunicación "A" 8108, de fecha 19 de septiembre de 2024, el BCRA dispuso que se podrá dar acceso al Mercado de Cambios para que se concrete una repatriación de inversiones directas de un no residente a través del acceso del residente que adquirió su participación en el capital en una empresa residente en la medida que se cumplan con los requisitos restantes y los establecidos en las Normas sobre Exterior y Cambios, entre los que se encuentra, el requisito de que la empresa residente, cuyo capital se transfiere, debe corresponder a alguno de los siguientes sectores: la forestoindustria, el turismo, la infraestructura, la minería, la tecnología, la siderurgia, la energía, el petróleo y el gas.

CARGA TRIBUTARIA

Para mayor información sobre ciertas cuestiones relativas al tratamiento impositivo de las Obligaciones Negociables, ver "*CARGA TRIBUTARIA*" en el Prospecto.

DOCUMENTOS A DISPOSICIÓN

Podrán solicitarse copias de los Documentos de la Oferta, incluyendo el Prospecto de Programa, su versión resumida, Suplemento de Precio, y estados financieros de la Compañía referidos en el Prospecto en la sede social de la Compañía sita en Ortiz de Ocampo 3302, módulo 4, Piso 1 y 2 (1425) Ciudad Autónoma de Buenos Aires Argentina, República Argentina, número de teléfono (54-11) 5218-1100, en días hábiles en el horario de 10 a 17 hs. Asimismo, el Suplemento de Precio definitivo y su versión resumida estarán disponibles en la Página *web* de la CNV y en el sitio *web* institucional de la Compañía http://www.cohen.com.ar/grupo_cohen.asp.

ANEXO I

INFORMACIÓN CONTABLE CORRESPONDIENTE A LOS PERÍODOS TRIMESTRALES FINALIZADOS EL 31 DE JULIO DE 2024 Y 2023

1. Información Contable y Financiera

La información que se presenta en el presente anexo ha sido expresada en moneda de poder adquisitivo del 31 de julio de 2024. La información aquí presentada referente a los saldos del estado de situación financiera consolidado al 31 de enero de 2024 no reemplaza la incluida en el cuerpo principal del Prospecto, expresada en moneda de poder adquisitivo de esta última fecha.

1.1. Estado del resultado integral intermedio consolidado

	31/7/2024 (***)	31/7/2023 (***)
Ingresos operativos	8.663.661.500	6.459.016.117
Resultado por participación permanente en sociedades	36.575.710	1.161.236.951
Resultado operativo ganancia	**8.700.237.210**	**7.620.253.068**
Gastos de administración	(3.132.225.974)	(2.797.166.632)
Gastos de comercialización	(5.959.608.734)	(4.097.524.912)
Otros Ingresos / Egresos	5.908.617	10.705.243
Resultado financiero y por tenencia	3.094.862.996	6.003.766.957
Resultado Posición Monetaria	(3.033.233.419)	(3.460.442.579)
Resultado antes de Impuesto - (Pérdida)/Ganancia	**(324.059.304)**	**3.279.591.145**
Impuesto a las Ganancias	600.089.747	(1.622.522.287)
Resultado Neto del período - Ganancia	**276.030.443**	**1.657.068.858**
Otros resultados integrales:		
Conceptos que pueden ser reclasificados posteriormente a resultados cuando se cumplan las condiciones específicas	(137.136.622)	(9.752.841)
Subtotal otros resultados integrales - (Pérdida)	**(137.136.622)**	**(9.752.841)**
Resultado integral del período - Ganancia	**138.893.821**	**1.647.316.017**
Resultado Integral del período atribuible a:		
Propietarios de la Sociedad	12.848.156	1.278.101.866
Participación no controlante	126.045.665	369.214.151
Resultado Integral del período - Ganancia	**138.893.821**	**1.647.316.017**

(***) Información al 31 de julio de 2024 y 31 de julio de 2023 que surge de los Estados Financieros Intermedios Consolidados al 31 de julio de 2024, publicados ante la Comisión Nacional de Valores bajo el ID 3254039. Los Estados Financieros Intermedios Consolidados al 31 de julio de 2023 se encuentran reexpresados en moneda homogénea de julio 2024.

DETALLE	31.07.2024 (***)	31.07.2023 (***)
Cantidad de acciones	4.043.556	4.043.556
Resultado del período	138.893.821	1.647.316.017
Ganancia Básica por acción atribuible a los accionistas de la Sociedad: Unidad Básica y/o Diluida por Acción	34,35	407,39

O.N. GRUPO COHEN S.A. - Clase 8

(***) Información al 31 de julio de 2024 y 31 de julio de 2023 que surge de los Estados Financieros Intermedios Consolidados al 31 de julio de 2024, publicados ante la Comisión Nacional de Valores bajo el ID 3254039. Los Estados Financieros Intermedios Consolidados al 31 de julio de 2023 se encuentran reexpresados en moneda homogénea de julio 2024.

1.2. Estado de situación financiera consolidado.

ACTIVO	31/7/2024 (***)	31/1/2024 (****)
ACTIVO NO CORRIENTE		
Activos intangibles	1.461.720.221	2.162.206.330
Propiedad, planta y equipo	1.212.726.585	1.419.341.204
Otros activos	20.521.701	20.521.701
Inversiones	638.319.457	360.711.254
Activo por impuesto diferido	185.798.471	481.391.197
Otros créditos	7.478.257	13.447.298
TOTAL ACTIVO NO CORRIENTE	**3.526.564.692**	**4.457.618.984**
ACTIVO CORRIENTE		
Otros créditos	5.576.837.451	7.090.544.573
Créditos por servicios y operaciones	20.431.837.424	18.037.027.335
Inversiones	27.549.221.395	40.712.115.282
Caja y bancos	33.275.816.129	49.530.017.974
TOTAL ACTIVO CORRIENTE	**86.833.712.399**	**115.369.705.164**
TOTAL ACTIVO	**90.360.277.091**	**119.827.324.148**

PASIVO Y PATRIMONIO NETO	31/7/2024 (***)	31/1/2024 (****)
PATRIMONIO NETO	**7.180.388.849**	**6.992.759.957**
TOTAL PASIVO	**83.179.888.242**	**112.834.564.191**
PASIVO NO CORRIENTE		
Deudas financieras	32.481.706	366.815.676
Deudas fiscales	3.570.753	2.219.038.663
Pasivo por impuesto diferido	316.045.413	691.077.859
TOTAL PASIVO NO CORRIENTE	**352.097.872**	**3.276.932.198**
PASIVO CORRIENTE		
Deudas financieras	34.571.192.992	46.708.957.529
Otras deudas	45.914.688	72.999.653
Deudas fiscales	1.252.235.549	947.921.443
Deudas sociales	353.080.168	411.051.247
Deudas por servicios y operaciones	46.605.366.973	61.416.702.121
TOTAL PASIVO CORRIENTE	**82.827.790.370**	**109.557.631.993**
TOTAL PASIVO Y PATRIMONIO NETO	**90.360.277.091**	**119.827.324.148**

(***) Información al 31 de julio de 2024 que surge de los Estados Financieros Intermedios Consolidados al 31 de julio de 2024, publicados ante la Comisión Nacional de Valores bajo el ID 3254039.

(****) Información al 31 de enero de 2024 que surge de los Estados Financieros Intermedios Consolidados al 31 de enero de 2024, publicados ante la Comisión Nacional de Valores bajo el ID 3178913. Los Estados Financieros Consolidados al 31 de enero de 2024 se encuentran reexpresados en moneda homogénea de julio 2024.

O.N. GRUPO COHEN S.A. - Clase 8

1.3. Estado de cambios en el patrimonio intermedio consolidado.

DETALLE	31/07/2024 (***)	31/07/2023 (***)
CAPITAL SOCIAL	4.043.556	4.043.556
AJUSTE DE CAPITAL	1.484.173.133	1.484.173.133
RESERVAS LEGAL	297.637.849	52.603.348
RESERVA FACULTATIVA	3.858.823.568	1.350.305.586
RESERVA ESPECIAL	(73.271.947)	(44.237.240)
RESULTADOS ACUMULADOS	149.984.778	1.287.854.707
PARTICIPACIONES NO CONTROLANTES	1.458.997.912	1.087.988.367
TOTAL PATRIMONIO NETO	7.180.388.849	5.222.731.457

(***) Información al 31 de julio de 2024 y 31 de julio de 2023 que surge de los Estados Financieros Intermedios Consolidados al 31 de julio de 2024, publicados ante la Comisión Nacional de Valores bajo el ID 3254039. Los Estados Financieros Intermedios Consolidados al 31 de julio de 2023 se encuentran reexpresados en moneda homogénea de julio 2024.

1.4. Estado de flujo de efectivo intermedio consolidado

DETALLE	31/07/2024 (***)	31/07/2023 (***)
Resultado del período Ganancia	138.893.821	1.647.316.017
Flujo neto de efectivo (aplicado en) / generado por actividades operativas	(13.470.318.576)	4.467.028.345
Flujo neto de efectivo (aplicado en) / generado por actividades financiación	(12.472.098.513)	3.804.654.868
Flujo neto de efectivo generado por / (aplicado en) actividades inversión	12.582.039.564	(4.221.079.567)
RPM Disponibilidades	(2.893.824.320)	(865.500.319)
(Disminución) / Aumento del Efectivo	(16.254.201.845)	3.185.103.327
Efectivo al inicio del ejercicio	49.530.017.974	24.568.356.106
Efectivo al cierre del período	33.275.816.129	27.753.459.433

(***) Información al 31 de julio de 2024 y 31 de julio de 2023 que surge de los Estados Financieros Intermedios Consolidados al 31 de julio de 2024, publicados ante la Comisión Nacional de Valores bajo el ID 3254039. Los Estados Financieros Intermedios Consolidados al 31 de julio de 2023 se encuentran reexpresados en moneda homogénea de julio 2024.

(a) Indicadores

O.N. GRUPO COHEN S.A. - Clase 8

INDICES // CONSOLIDADO	31/7/2024 (***)	31/1/2024 (****)
Liquidez		
Activo corriente/Pasivo Corriente	1,0484	1,0531
Solvencia		
Patrimonio Neto / Pasivo	0,0863	0,0620
Inmovilizacion del Capital		
Activo No corriente / Total del Activo	0,039	0,0372
Rentabilidad		
Resultado del ejercicio / Patrimonio Neto	0,0196	0,3245

(***) Información al 31 de julio de 2024 y 31 de julio de 2023 que surge de los Estados Financieros Intermedios Consolidados al 31 de julio de 2024, publicados ante la Comisión Nacional de Valores bajo el ID 3254039.

(****) Información al 31 de julio de 2024 que surge de los Estados Financieros Intermedios Consolidados al 31 de julio de 2024, publicados ante la Comisión Nacional de Valores bajo el ID 3254039. Los Estados Financieros Consolidados al 31 de enero de 2024 se encuentran reexpresados en moneda homogénea de julio 2024.

(b) Capitalización y Endeudamiento

El siguiente cuadro establece la capitalización de la Compañía al 31 de julio de 2024 y al 31 de enero 2024, según los Estados Financieros Consolidado. Los totales y subtotales pueden presentar diferencias debido al redondeo de las cifras y la conversión de cifras en pesos, en los casos que corresponda.

O.N. GRUPO COHEN S.A. - Clase 8

	31/7/2024 (***)	31/1/2024 (****)
Deuda de Corto Plazo		
- Deudas por servicios y operaciones	**46.605.366.973**	**61.416.702.121**
- Deudas Sociales	**353.080.168**	**411.051.247**
- Deudas Fiscales	**1.252.235.549**	**947.921.443**
- Deudas Financieras	**34.189.728.015**	**46.054.961.480**
Préstamos de títulos con partes relacionadas	258.845.689	59.578.725
Acreedores por préstamos de títulos valores	29.127.503.692	41.423.818.598
Bancos en moneda nacional	4.803.377.336	3.734.032.844
Bancos en moneda extranjera	-	837.531.313
Cuenta comitente en moneda nacional	1.298	-
- Otras Deudas	**45.914.688**	**72.999.653**
Provisión Honorarios	72.600	112.570
Cuentas a pagar por leasing	1.535.776	2.760.906
Cuentas a pagar por leasing en moneda extranjera	3.493.733	5.590.604
Saldos a reintegrar fideicomisos financieros	9.796.210	17.610.911
Saldos a reintegrar ON	23.217	41.736
Provisión honorarios directores y síndicos	10.623.301	6.738.546
Anticipo honorarios directores y síndicos	(9.375.316)	(5.990.779)
Acreedores varios	7.072.816	11.079.373
Diversos	22.672.351	35.055.786
Total Deuda de Corto Plazo No Garantizada	**82.446.325.393**	**108.903.635.944**
- Deudas Financieras	**381.464.977**	**653.996.049**
Cauciones tomadas	-	44.711.249
Bienes de Arrendamiento Financieros	381.464.977	609.284.800
Total Deuda de Corto Plazo Garantizada	**381.464.977**	**653.996.049**
Total Deuda de Corto Plazo	**82.827.790.370**	**109.557.631.993**
Deuda de Largo Plazo		
-Pasivo por impuesto diferido	**316.045.413**	**691.077.859**
- Deudas Fiscales	**3.570.753**	**2.219.038.663**
Impuesto sobre los Ingresos Brutos - Provisión	3.570.753	6.419.238
Provisión impuesto a las ganancias	-	2.212.619.425
Total Deuda de Largo Plazo No Garantizada	**319.616.166**	**2.910.116.522**
- Deudas Financieras	**32.481.706**	**366.815.676**
Bienes de Arrendamiento Financieros	32.481.706	366.815.676
Total Deuda de Largo Plazo Garantizada	**32.481.706**	**366.815.676**
Total Deuda Largo Plazo	**352.097.872**	**3.276.932.198**
Total Deuda	**83.179.888.242**	**112.834.564.191**
	31/7/2024 (***)	**31/7/2023 (***)**
Patrimonio Neto		
Capital Social	4.043.556	4.043.556
Ajuste capital	1.484.173.133	1.484.173.133
Reserva Legal	297.637.849	52.603.348
Reserva Facultativa	3.858.823.568	1.350.305.586
Reserva Especial	(73.271.947)	(44.237.240)
Resultados no asignados	149.984.778	1.287.854.707
Participación no controlante	1.458.997.912	1.087.988.367
Total del Patrimonio Neto	**7.180.388.849**	**5.222.731.457**
Capitalización Total y Endeudamiento	**90.360.277.091**	**118.057.295.648**
Endeudamiento (Pasivo / PN)	**1158%**	**2160%**

(***) Información al 31 de julio de 2024 y 31 de julio de 2023 que surge de los Estados Financieros Intermedios Consolidados al 31 de julio de 2024, publicados ante la Comisión Nacional de Valores bajo el ID 3254039.

(****) Información al 31 de julio de 2024 que surge de los Estados Financieros Intermedios Consolidados al 31 de julio de 2024, publicados ante la Comisión Nacional de Valores bajo el ID 3254039. Los Estados Financieros Consolidados al 31 de enero de 2024 se encuentran reexpresados en moneda homogénea de julio 2024.

2. Compromisos contractuales

Al 31 de julio de 2024, Grupo Cohen mantenía con Cohen S.A. un crédito de Ps. 425.947 correspondiente a la cuenta comitente de Grupo Cohen S.A. Al 31 de julio de 2024, Grupo Cohen mantenía con Integra Pymes SGR un saldo en otros créditos de Ps. 38.176 correspondiente al fondo de riesgo.

Fuente: EEFF Separados de la Sociedad al 31 de julio de 2024 publicados ante la Comisión Nacional de Valores bajo el ID 3254037, ver Nota 7 “Información sobre partes relacionadas”.

Durante el período finalizado al 31 de julio de 2024 se detallan las operaciones de Grupo Cohen con partes relacionadas. A Cohen S.A. se abonaron Ps. 124.587, correspondientes a honorarios (pérdida), y Ps. 199.826 correspondientes intereses por préstamos solicitados (pérdida). Por Integra Pymes SGR se obtuvieron Ps. 76.806, correspondientes a rentabilidad Fondo de Riesgo (ganancia).

Fuente: EEFF Separados de la Sociedad al 31 de julio de 2024 publicados ante la Comisión Nacional de Valores bajo el ID 3254037 (ver Nota 7 “Información sobre partes relacionadas – Detalle de operaciones realizadas con partes relacionadas”). Adicionalmente se aconseja la lectura de los EEFF Consolidados (ver Nota 9 “Saldos con Partes Relacionadas”) de la Sociedad al 31 de julio de 2024 publicados ante la Comisión Nacional de Valores bajo el ID 3254039.

Al 31 de julio de 2023, Grupo Cohen mantenía con Cohen S.A un crédito de Ps. 39.408.677 correspondiente a la cuenta comitente de Grupo Cohen S.A, una deuda de Ps. 350.982.660 correspondiente a préstamos de títulos valores y otras deudas de Ps. 21.819.109. Al 31 de julio de 2023, Grupo Cohen mantenía con Jorge Hugo Cohen créditos por Ps. 546.830 correspondientes a anticipos otorgados, asimismo mantenía con Anna Cecilia Cohen una deuda Ps. 303.421 correspondientes a anticipos recibidos y Ps. 40.800 correspondientes a préstamos de títulos, con Julian Cohen una deuda social de Ps. 34.521, y con Graciela Cerdeiro una deuda social de Ps. 28.341. Al 31 de julio de 2023, Grupo Cohen mantenía con Integra Pymes SGR un crédito de Ps. 38.176 correspondiente al fondo de riesgo.

Fuente: EEFF Separados de la Sociedad al 31 de julio de 2023 publicados ante la Comisión Nacional de Valores bajo el ID 3089902 (ver Nota 7 “Información sobre partes relacionadas – Detalle de operaciones realizadas con partes relacionadas”).

Durante el período finalizado al 31 de julio de 2023 se detallan las operaciones de Grupo Cohen con partes relacionadas. A Cohen S.A. se abonaron Ps. 108.900, correspondientes a honorarios (pérdida), y Ps. 7.329.346 correspondientes Intereses por préstamos solicitados (pérdida). A Anna Cohen se abonaron Ps. 49.544 correspondientes a intereses por préstamos solicitados (pérdida).

Fuente: EEFF Separados de la Sociedad al 31 de julio de 2023, publicados ante la Comisión Nacional de Valores bajo el ID 3089902 (ver Nota 7 “Información sobre partes relacionadas”).

Adicionalmente se aconseja la lectura de los EEFF Consolidados (ver Nota 9 “Saldos con Partes Relacionadas”) de la Sociedad al 31 de julio de 2023 publicados ante la Comisión Nacional de Valores bajo el ID 3089902.

3. Reseña y perspectiva operativa y financiera

3.1. Resultado operativo

A continuación, se describen las variaciones en los principales rubros de los Estados de Resultados de Grupo Cohen S.A. según los Estados Financieros Auditados por los cierres intermedios trimestrales al 31 de julio de 2024 y 2023, los cuales se encuentran expresados a moneda constante de julio 2024.

O.N. GRUPO COHEN S.A. - Clase 8

	31/7/2024 (***)	31/7/2023 (***)	Variación
Ingresos operativos	8.663.661.500	6.459.016.117	34%
Resultado por participación permanente en sociedades	36.575.710	1.161.236.951	-97%
Resultado operativo ganancia	**8.700.237.210**	**7.620.253.068**	14%
Gastos de administración	(3.132.225.974)	(2.797.166.632)	12%
Gastos de comercialización	(5.959.608.734)	(4.097.524.912)	45%
Otros Ingresos / Egresos	5.908.617	10.705.243	-45%
Resultado financiero y por tenencia	3.094.862.996	6.003.766.957	-48%
Resultado Posición Monetaria	(3.033.233.419)	(3.460.442.579)	-12%
Resultado antes de Impuesto - (Pérdida)/Ganancia	**(324.059.304)**	**3.279.591.145**	-110%
Impuesto a las Ganancias	600.089.747	(1.622.522.287)	-137%
Resultado Neto del período - Ganancia	**276.030.443**	**1.657.068.858**	-83%
Otros resultados integrales:			
Conceptos que pueden ser reclasificados posteriormente a resultados cuando se cumplan las condiciones específicas	(137.136.622)	(9.752.841)	1306%
Subtotal otros resultados integrales - (Pérdida)	**(137.136.622)**	**(9.752.841)**	
Resultado integral del período - Ganancia	**138.893.821**	**1.647.316.017**	-92%
Resultado Integral del ejercicio atribuible a:			
Propietarios de la Sociedad	12.848.156	1.278.101.866	-99%
Participación no controlante	126.045.665	369.214.151	-66%
Resultado Integral del período - Ganancia	**138.893.821**	**1.647.316.017**	-92%

(***) Información al 31 de julio de 2024 y 31 de julio de 2023 que surge de los Estados Financieros Intermedios Consolidados al 31 de julio de 2024, publicados ante la Comisión Nacional de Valores bajo el ID 3254039. Los Estados Financieros Intermedios Consolidados al 31 de julio de 2023 se encuentran reexpresados en moneda homogénea de julio 2024.

Al 31 de julio de 2024 Grupo Cohen S.A. experimentó un resultado neto positivo de Ps. 138.893.821 en el período de seis meses finalizado en dicha fecha, lo que representa una disminución significativa del (92%) en comparación con la ganancia de Ps. 1.647.316.017 registrada en el período anterior. Este notable cambio negativo se atribuye principalmente a la disminución en el resultado por participación permanente en sociedades.

Ingresos operativos

Los ingresos operativos de Grupo Cohen S.A. experimentaron un incremento durante el período analizado, que va en línea con el aumento en Cohen S.A de los siguientes factores:

- Mayor volumen de operaciones bursátiles: Lo que se traduce en un incremento en las comisiones generadas por este servicio.
- Mayor demanda de servicios especializados: Como la organización y estructuración de fideicomisos y obligaciones negociables.

Gastos de administración

El aumento de gastos de administración de Grupo Cohen S.A va en línea con los aumentos de gastos de Cohen S.A durante el período analizado. El principal factor de este aumento se debe a un mayor aumento en la erogación en bonificaciones.

Gastos de comercialización

El aumento de gastos de comercialización de Grupo Cohen S.A va en línea con los aumentos de gastos de Cohen S.A durante el período analizado. El principal factor de este aumento se debe a un mayor aumento en el pago de las comisiones por un mayor aumento en las operaciones bursátiles.

O.N. GRUPO COHEN S.A. - Clase 8

Resultados financieros y por tenencia

- Cohen S.A.: Se observó una variación significativa en este rubro, principalmente debido al resultado por compra-venta de títulos.

Resultado Posición Monetaria
Esta variación se asocia a los resultados por exposición a la inflación de los saldos en los períodos respectivos.

Otros resultados integrales
La variación en este rubro se debe principalmente a las pérdidas generadas por la conversión de los estados financieros de la subsidiaria Cohen Investment S.A ubicada en el extranjero.

Resultado integral del período
La variación del Resultado Integral del Período refleja el resumen del desempeño general de la empresa durante el período, considerando las variaciones en los rubros mencionados anteriormente.

O.N. GRUPO COHEN S.A. - Clase 8

ACTIVO	31/7/2024 (***)	31/1/2024 (****)	Variación
ACTIVO NO CORRIENTE			
Activos intangibles	1.461.720.221	2.162.206.330	-32%
Propiedad, planta y equipo	1.212.726.585	1.419.341.204	-15%
Otros activos	20.521.701	20.521.701	0%
Inversiones	638.319.457	360.711.254	77%
Activo por impuesto diferido	185.798.471	481.391.197	-61%
Otros créditos	7.478.257	13.447.298	-44%
TOTAL ACTIVO NO CORRIENTE	**3.526.564.692**	**4.457.618.984**	-21%
ACTIVO CORRIENTE			
Otros créditos	5.576.837.451	7.090.544.573	-21%
Créditos por servicios y operaciones	20.431.837.424	18.037.027.335	13%
Inversiones	27.549.221.395	40.712.115.282	-32%
Caja y bancos	33.275.816.129	49.530.017.974	-33%
TOTAL ACTIVO CORRIENTE	**86.833.712.399**	**115.369.705.164**	-25%
TOTAL ACTIVO	**90.360.277.091**	**119.827.324.148**	-25%

PASIVO Y PATRIMONIO NETO	31/7/2024 (***)	31/1/2024 (****)	
PATRIMONIO NETO	**7.180.388.849**	**6.992.759.957**	3%
TOTAL PASIVO	**83.179.888.242**	**112.834.564.191**	-26%
PASIVO NO CORRIENTE			
Deudas financieras	32.481.706	366.815.676	-91%
Deudas fiscales	3.570.753	2.219.038.663	-100%
Pasivo por impuesto diferido	316.045.413	691.077.859	-54%
TOTAL PASIVO NO CORRIENTE	**352.097.872**	**3.276.932.198**	-89%
PASIVO CORRIENTE			
Deudas financieras	34.571.192.992	46.708.957.529	-26%
Otras deudas	45.914.688	72.999.653	-37%
Deudas fiscales	1.252.235.549	947.921.443	32%
Deudas sociales	353.080.168	411.051.247	-14%
Deudas por servicios y operaciones	46.605.366.973	61.416.702.121	-24%
TOTAL PASIVO CORRIENTE	**82.827.790.370**	**109.557.631.993**	-24%
TOTAL PASIVO Y PATRIMONIO NETO	**90.360.277.091**	**119.827.324.148**	-25%

ACTIVO

Activos Intangibles

El saldo de este rubro está compuesto principalmente por activos intangibles de las empresas controladas, como las licencias de software. La principal causa de variación en este rubro se debe a la adquisición y depreciación de estas licencias.

Propiedad, planta y equipo

Este rubro está compuesto por todos los activos tangibles que la entidad y sus controladas utiliza para el desarrollo de su objeto social, la principal causa de variación se corresponde con la depreciación en el transcurso del período.

Inversiones

El rubro inversiones no corrientes está compuesto por las participaciones permanentes que posee Grupo Cohen S.A., y la variación está sujeta a los cambios en los patrimonios de las Sociedades subsidiarias consolidadas.

O.N. GRUPO COHEN S.A. - Clase 8

Con respecto a las Inversiones corrientes, la causa de la variación se origina en la disminución de la tenencia de títulos públicos, en su gran mayoría, acciones, bonos del exterior y cheques de pago diferido.

Activo por impuesto diferido
La variación del impuesto diferido se encuentra sujeta a los cambios en las diferencias temporales de ingresos, gastos, ganancias y pérdidas tanto de Grupo Cohen S.A. como de las subsidiarias, y también las diferencias temporarias de mediciones de activos así como pasivos que no afectan los resultados.

Otros créditos
Este rubro comprende el monto a cobrar por cuestiones no generadas en operaciones relacionadas al objeto de los negocios de las sociedades consolidadas, siendo la causa principal de la gran variación, las disminuciones por préstamos de títulos otorgados por parte de Cohen S.A., subsidiaria de la cual Grupo Cohen S.A. posee el 77% de las acciones.

Créditos por servicios y operaciones
El 90% del rubro está compuesto por los saldos de Cohen S.A. y su impacto en la consolidación, generado por la variación principalmente en las cuentas comitentes al cierre del período.

Caja y bancos
La principal variación que causó el aumento en este rubro es la disminución en los saldos de banco en moneda nacional y en moneda extranjera.

PASIVO

Deudas financieras
El principal componente del rubro no corriente se corresponde con los arrendamientos financieros y su variación con los pagos realizados oportunamente.
Con respecto a las deudas financieras corrientes, en su gran mayoría el rubro está compuesto por los saldos de Cohen S.A. y su impacto en la consolidación, generado por la variación principalmente de préstamos de títulos recibidos.

Deudas Fiscales
Las deudas fiscales corrientes y no corrientes poseen una gran variación significativa como consecuencia de las provisiones de impuesto a las ganancias.

Pasivos por impuesto diferido
La variación del impuesto diferido se encuentra sujeta a los cambios en las diferencias temporales de ingresos, gastos, ganancias y pérdidas tanto de Grupo como de las subsidiarias, y también las diferencias temporarias de mediciones de activos así como pasivos que no afectan los resultados.

Otras deudas
La causa principal de la disminución se corresponde con los pagos o vencimientos cumplidos.

Deudas Sociales
Debido a que Grupo Cohen no posee empleados al cierre del período finalizado el 31 de julio de 2024, la totalidad del saldo corresponde a la subsidiaria Cohen S.A., y su variación está ligada directamente a los cambios y fluctuaciones en la economía Argentina.

Deudas por servicios y operaciones
El rubro está compuesto por los saldos de la subsidiaria Cohen S.A. y su impacto en la consolidación, generado por la variación principalmente en las cuentas comitentes y mercados al cierre del período.

3.2. Liquidez y recursos de capital

Grupo Cohen obtiene su liquidez principalmente de dos fuentes:

Dividendos de Participaciones en Sociedades:

- La principal fuente de liquidez son los dividendos generados por las inversiones en otras empresas.
- Las sociedades controladas no tienen restricciones para transferir dividendos, lo que depende de sus resultados.

O.N. GRUPO COHEN S.A. - Clase 8

Aportes de los Accionistas:

- Los accionistas pueden realizar aportes de capital a la empresa, aumentando su liquidez.

Grupo Cohen a la fecha de emisión de los EEFF Consolidados de la Sociedad al 31 de julio de 2024, posee una reserva facultativa de 3.858.823.568, publicados en la Autopista de Información Financiera bajo el ID 3254037.

Grupo Cohen es una sociedad holding, por lo que no requiere un capital de trabajo significativo. Los activos circulantes actuales son suficientes para cubrir los pasivos de corto plazo, proporcionando un margen de seguridad razonable.

El flujo de caja significativo está compuesto por los dividendos generados por las participaciones accionarias en sus sociedades.

Las Sociedades controladas no presentan restricciones legales ni económicas para la transferencia de dividendos, dependiendo los mismos de los resultados que arroje la actividad de cada una de ellas.

La principal fuente de financiación de Grupo Cohen, correspondía a la emisión de las Obligaciones Negociable que habitualmente realiza.

3.3. Información sobre tendencias

En 2023, luego de dos años de crecimiento, la economía argentina sufrió una caída interanual del nivel de actividad de 1,6%.

La sequía que sufrió nuestro país se vio reflejada en un derrumbe histórico del sector agricultura, ganadería, caza y silvicultura (-20,2%), que fue acompañado por una caída en la industria manufacturera de 2,1%. Por el contrario, el sector que más incidió para que el descenso del PIB no fuera mayor fue la explotación de minas y canteras, que creció 7,2%.

De acuerdo al estimador mensual de la actividad económica (EMAE), en el primer mes de 2024 la economía argentina continuó su caída. En enero el indicador tuvo una variación negativa de 4,3% interanual (i.a.) explicada principalmente por el descenso de la industria (-11,3% i.a.).

El Índice de producción industrial (IPI), también disminuyó en enero (-12,4%), mientras que la construcción, medida por el ISAC, lo hizo 21,7%.

La utilización de la capacidad instalada en la industria (UCII) alcanzó en 2023 un promedio de 65,6% (en 2022 había sido 66,5%, el valor más alto de la serie que publica el INDEC), mientras que en enero de 2024 la UCII cayó al 54,6%, nivel 7,7 p.p inferior a la del mismo mes de 2023.

A pesar de la caída de la actividad económica, durante 2023 alrededor de 266.000 personas se insertaron en el sistema de seguridad social. La cantidad de trabajadores registrados en diciembre de ese año alcanzó los 13,4 millones.

La tasa de desocupación en el cuarto trimestre de 2023 alcanzó al 5,7% de la PEA, 0,6 p.p. por debajo de la del mismo trimestre de 2022 y la cifra más baja de la serie que publica el INDEC.

En 2023 la Argentina exportó bienes por US$ 66.788 millones, una caída de 24,5% y de US$ 21.658 millones respecto a 2022, como resultado de menores volúmenes despachados (16,4%) y al descenso de los precios de exportación (-9,7%). En los dos primeros meses de 2024, por el contrario, las exportaciones de bienes tuvieron un incremento interanual de 7,5% y alcanzaron US$ 10.928 millones.

Las importaciones de bienes en 2023 alcanzaron los US$ 73.714 millones, una disminución interanual de 9,6% explicada por el descenso tanto de los precios (-5,8%) como de las cantidades (-4,1%). En el primer bimestre del año, por su parte, las compras al exterior cayeron 16,3% i.a. (alcanzaron US$ 8.706 millones).

La balanza comercial de bienes acumuló en 2023 un déficit de US$ 6.926 millones, cuando en 2022 había alcanzado un superávit de US$ 6.923 millones. En el primer bimestre de 2024, por el contrario, el resultado fue positivo (US$ 2.222 millones) y revirtió el signo que tuvo en el primer bimestre de 2023, cuando se registró un déficit de US$ 232 millones.

Las exportaciones de servicios crecieron 14,1% i.a. en 2023 y alcanzaron US$ 16.523 millones, mientras que las importaciones lo hicieron 6,6% i.a. (llegaron a US$ 22.801 millones). El saldo resultante fue negativo en US$ 6.278 millones, US$ 631 millones menor al de 2022.

El déficit de cuenta corriente en 2023 fue de US$ 21.494 millones, lo que representa un 3,3% del PIB (y un aumento interanual de 2,7 p.p.).

Las reservas internacionales del BCRA a fin de 2023 alcanzaron US$ 23.073 millones, lo que representó un descenso interanual de 48,3%; sin embargo, en el primer trimestre de 2024 crecieron 17,6%.

O.N. GRUPO COHEN S.A. - Clase 8

En 2023 el Sector Público Nacional (SPN) registró un déficit primario de 2,9% del PIB, lo que representa un aumento de 0,5 p.p. con respecto a 2022. Asimismo, registró un déficit financiero de 6,1% del PIB, un aumento interanual de 1,9 p.p.

En los primeros meses de 2024 el SPN registró, sin embargo, dos meses consecutivos de superávit primario y financiero por primera vez desde 2011. El resultado positivo, una vez pagados los intereses, fue de casi 0,2% del PIB.

3.4. Cambios significativos

No ha habido cambios significativos que puedan alterar la información presentada.

GRUPO COHEN S.A.
Working Ocampo
Ortiz de Ocampo 3302, módulo 4, Piso 2
(1425) Ciudad Autónoma de Buenos Aires
República Argentina
Tel. (+54 11) 5218-1100

AGENTES COLOCADORES

COHEN S.A.
Working Ocampo
Ortiz de Ocampo 3302, módulo 4, Piso 2
(1425) Ciudad Autónoma de Buenos Aires
República Argentina

S&C INVERSIONES S.A.
Agente de Liquidación y Compensación
Integral y Agente de Negociación
Número de matrícula asignado 105 de la CNV

ROSENTAL S.A.
Agente de Liquidación y Compensación
Integral y Agente de Negociación
Número de matrícula asignado 313 de la CNV

ASESORES LEGALES DE LA TARNSACCIÓN

Marval O'Farrell Mairal
Av. Leandro N. Alem 882
(C001AAR) Buenos Aires
Argentina
Tel. (5411) 4310-0100

AUDITORES DE LA EMISORA

BECHER Y ASOCIADOS S.R.L.
Maipú 942 piso 1º
Ciudad Autónoma de Buenos Aires
República Argentina

LA BOLSA
Prospecto
jueves 26 de septiembre de 2024 Año CXVIII - N° 17.311
BCBA Bolsa de Comercio de Buenos Aires
BYMA Bolsas y Mercados Argentinos
Este Prospecto esta incluido en la edición del Boletín Diario de fecha 26.09.2024

ADENDA AL SUPLEMENTO DE PROSPECTO
"FIDEICOMISO FINANCIERO MONI MOBILE XII"
bajo el
PROGRAMA GLOBAL DE VALORES FIDUCIARIOS
"MONI MOBILE"
Por hasta un VN de U$S 40.000.000 o su equivalente en otras monedas

Banco de Valores S.A.
CNV N° 60
Agente de negociación/liquidación y compensación integral
Fiduciario, Emisor, Organizador y Colocador

MONI ONLINE S. A.
Fiduciante, Administrador, Agente de Cobro y Fideicomisario

First Corporate Finance Advisors S.A.
Organizador - Asesor Financiero

Banco de Servicios y Transacciones S.A.	***BACS Banco de Crédito y Securitización S.A.***	***First Capital Markets S.A.***	***Provincia Bursátil S.A.***
CNV N°64	CNV N° 25	CNV N°532	CNV N° 35
Agente de Liquidación y Compensación y Agente de Negociación Integral	Agente de Liquidación y Compensación Integral	Agente de Negociación	Agente de Liquidación y Compensación y Agente de Negociación
Colocador	**Colocador**	**Colocador**	**Colocador**

Banco Patagonia S.A.	***Banco Supervielle S.A***
CNV N°66	CNV N°57
Agente de Liquidación y Compensación y Negociación Integral	Agente de Liquidación y Compensación y Negociación Integral
Colocador	**Colocador**

Monto Total de Emisión de V/N $ 3.136.777.000

VALORES DE DEUDA FIDUCIARIA CLASE A
V/N $ 2.868.349.000

VALORES DE DEUDA FIDUCIARIA CLASE B
V/N $ 268.428.000

VOLVER AL INICIO

El presente documento constituye una adenda al Suplemento de Prospecto del Fideicomiso Financiero Moni Mobile XII (el "Fideicomiso"), cuya versión resumida fue publicada en el boletín diario de la Bolsa de Comercio de Buenos Aires ("BCBA") –por cuenta y orden de Bolsas y Mercados Argentinos S.A. ("ByMA")- el 25 de septiembre de 2024 y en la Autopista de la Información Financiera de la CNV ("AIF") en la misma fecha, y tiene por objeto modificar: a) las Fechas de Análisis incorporadas debajo del cuadro "Flujo de Fondos Teórico a la Fecha de Corte", de la Sección XII; b) El Valor Fidecomitido incorporado en el artículo 1.1 del Contrato Suplementario; c) incorporar valores en el primer párrafo del artículo 1.3 del Contrato Suplementario. Los cambios indicados quedan reemplazados por los siguientes:

a)

XII.- FLUJO DE FONDOS TEÓRICO A LA FECHA DE CORTE

Mes Vencimiento	Capital de los Créditos	Interes	Valor Nominal de los Créditos	Valor Fideicomitido
sep-24	714.685.569	557.441.560	1.272.127.129	1.224.833.609
oct-24	498.207.115	418.576.803	916.783.918	852.244.210
nov-24	429.369.194	313.827.136	743.196.330	667.963.071
dic-24	305.109.391	205.212.176	510.321.567	440.566.425
ene-25	276.346.355	132.026.468	408.372.823	339.785.154
feb-25	222.324.771	67.016.308	289.341.079	231.629.963
mar-25	34.852.256	14.261.408	49.113.664	37.747.157
abr-25	6.531.783	6.293.811	12.825.594	9.492.899
may-25	7.373.077	5.204.463	12.577.540	8.954.395
jun-25	8.587.164	3.968.467	12.555.631	8.594.972
jul-25	8.248.417	2.527.649	10.776.066	7.169.490
ago-25	7.590.084	1.202.091	8.792.175	5.710.336
TOTAL	**2.519.225.176**	**1.727.558.340**	**4.246.783.516**	**3.834.691.681**

Fecha de Análisis: Es el 13 de mayo de 2024, 16 de mayo de 2024, 21 de mayo de 2024, 7 de junio de 2024, 18 de junio de 2024, 12 de julio de 2024, 22 de julio de 2024, 19 de agosto de 2024 y 21 agosto de 2024, para los Lotes 1, 2, 3, 4, 5, 6, 7, 8 y 9 respectivamente.

El Flujo de Fondos refleja la cartera inicial cedida al fideicomiso.

Al **13** de Septiembre de 2024 la cobranza acumulada desde la Fecha de Corte asciende a $1.122.051.758,50 las cuales han sido aplicadas para la adquisición de nuevos créditos de conformidad con el artículo 1.4 del Contrato Suplementario de Fideicomiso.

b)

Artículo 1.1. Constitución del Fideicomiso. El Fiduciante y el Fiduciario constituyen el "Fideicomiso Financiero Moni Mobile XII", (el "Fidecomiso" o el "Fideicomiso Financiero") que se integra con Créditos fideicomitidos por un Valor Fideicomitido total de $ 3.834.691.681 (tres mil ochocientos treinta y cuatro millones seiscientos noventa y un mil seiscientos ochenta y uno), que el Fiduciante ha transferido por actos separados al Fiduciario, con imputación al Fideicomiso, antes del inicio de la colocación por oferta público de los Valores de Deuda Fiduciaria. Los bienes del Fiduciario y del Fiduciante no responderán por las obligaciones contraídas en la ejecución del Fideicomiso. Estas obligaciones serán exclusivamente satisfechas con los Bienes Fideicomitidos, conforme lo dispone el artículo 1687 del CCC.

c)

Artículo 1.3. Bienes Fideicomitidos. A. Se fideicomiten: (i) Créditos – que en la fecha son los indicados en el Anexo I del Contrato Suplementario-, por un Valor Fideicomitido tal que a la Nueva Fecha de Análisis

el valor nominal de los Valores de Deuda Fiduciaria representa aproximadamente el **81,80**% de éste. El excedente de Valor Fideicomtido – el **18,20**% - constituye la Sobreintegración inicial, por un monto de $697.914.681, (ii) la Cobranza Fideicomitida y (iii) los Fondos Líquidos Disponibles y activos en los que ellos se inviertan.

Todo lo que no sea expresamente modificado por la presente adenda al Suplemento de Prospecto mantiene su plena validez en sus términos originales.

Ciudad de Buenos Aires, 26 de septiembre de 2024

LA BOLSA
Prospecto
jueves 26 de septiembre de 2024 Año CXVIII - N° 17.311
BCBA Bolsa de Comercio de Buenos Aires
BYMA Bolsas y Mercados Argentinos
Este Prospecto esta incluido en la edición del Boletín Diario de fecha 26.09.2024

BANCO COMAFI S.A.

SUPLEMENTO MODIFICATORIO DE PROSPECTO

DEL PROGRAMA DE CERTIFICADO DE DEPÓSITO ARGENTINO (CEDEAR) STELLANTIS NV AUTORIZADO MEDIANTE RESOLUCIÓN RESFC-2024-22635-APN-DIR#CNV DE FECHA 18 DE MARZO DE 2024 Y DISPOSICIÓN DI-2024-61- APN-GE#CNV DE FECHA 25 DE JULIO DE 2024.

EMISOR: BANCO COMAFI SA

El presente Suplemento Modificatorio de fecha 26 de septiembre de 2024 modifica el monto máximo autorizado a emitir del Programa de CEDEAR **STELLANTIS NV.**

La Comisión Nacional de Valores ha aprobado mediante Disposición **DI-2024-73-APN-GE#CNV** de fecha 25 de septiembre de 2024, la presente modificación del monto máximo autorizado a emitir del Programa de CEDEAR de Acciones de STELLANTIS NV. ampliándolo a 2.000.000 Cedears de acuerdo al siguiente detalle:

Nombre de la Compañía Emisora de los Valores Subyacentes	Identificación de Mercado	Código Caja de Valores	Número de Identificación #ISIN del valor subyacente	ISIN Subyacente	Nro. Resolución/ Disposición CNV	Fecha Resolución/ Disposición CNV	Relación Cedear/Valor Subyacente	Cantidad máxima a ser emitida en CEDEARs Anterior	Cantidad máxima a ser emitida en CEDEARs Nuevo
STELLANTIS NV	**STLA**	**8638**	**NL00150001Q9**	**LU0156801721**	**RES-FC-22635 DI-61**	**18/03/2024 25/07/2024**	**5:1**	**1.000.000**	**2.000.000**

La modificación mencionada en el presente Suplemento Modificatorio ha sido aprobada por el Directorio de Banco Comafi S.A. de fecha 12 de julio de 2024 y Acta de Subdelegados de fecha 26 de septiembre de 2024. El resto de los términos y condiciones del Prospecto del programa de referencia mantienen su vigencia sin modificación alguna.

BANCO COMAFI S.A.

Carola Rosa Burg
Apoderada

Valeria Amado
Apoderada

VOLVER AL INICIO